



## ভোটাৰ তালিকা 2026 S03 অসম

বিধানসভা সমষ্টিৰ নম্বৰ, নাম আৰু সংৰক্ষণৰ স্থিতি : 43 - তামুলপুৰ (অনুসূচিত জনজাতি)		খণ্ড নং : 173																			
এই বিধানসভা সমষ্টিত কোন সংসদীয় সমষ্টিৰ অন্তৰ্গত তাৰ নম্বৰ, নাম আৰু সংৰক্ষণ স্থিতি : 4 - দৰং-ওদালগুৰি (সাধাৰণ)																					
1. সংশোধনৰ বিৱৰণ																					
সংশোধনৰ বছৰ	2026	তালিকাৰ চিনাক্তকৰণ																			
ভিত্তি তাৰিখ	01-04-2026	বিশেষ সংশোধন, 2026 চনৰ পূৰ্বৰ 2025 চনৰ মূল তালিকাৰ লগত থকা সংযোজন সমূহ একত্ৰিতকৰণ কৰা তালিকা।																			
সংশোধনৰ প্ৰকাৰ	বিশেষ সংশোধন 2026																				
প্ৰকাশনৰ তাৰিখ	23-03-2026																				
2. খণ্ড আৰু ভোটগ্ৰহন কেন্দ্ৰৰ বিৱৰণ																					
খণ্ডৰ অন্তৰ্গত এলেকা সমূহৰ নম্বৰ আৰু নাম																					
1-সুবনখাটা এন চি	<table border="1" style="width: 100%; border-collapse: collapse;"> <tr> <td>মূল চহৰ/গাওঁ</td> <td>: সুবনখাটা এন চি</td> </tr> <tr> <td>ৱাৰ্ড নং</td> <td>:</td> </tr> <tr> <td>ডাকঘৰ</td> <td>: সুবনখাটা</td> </tr> <tr> <td>পুলিচ থানা</td> <td>: বৰবৰী</td> </tr> <tr> <td>ব্লক</td> <td>: ধমধমা</td> </tr> <tr> <td>ৰাজহ চক্ৰ</td> <td>: বাগানপাৰা</td> </tr> <tr> <td>জিলা</td> <td>: তামুলপুৰ</td> </tr> <tr> <td>পিনকোড</td> <td>: 781372</td> </tr> </table>					মূল চহৰ/গাওঁ	: সুবনখাটা এন চি	ৱাৰ্ড নং	:	ডাকঘৰ	: সুবনখাটা	পুলিচ থানা	: বৰবৰী	ব্লক	: ধমধমা	ৰাজহ চক্ৰ	: বাগানপাৰা	জিলা	: তামুলপুৰ	পিনকোড	: 781372
মূল চহৰ/গাওঁ	: সুবনখাটা এন চি																				
ৱাৰ্ড নং	:																				
ডাকঘৰ	: সুবনখাটা																				
পুলিচ থানা	: বৰবৰী																				
ব্লক	: ধমধমা																				
ৰাজহ চক্ৰ	: বাগানপাৰা																				
জিলা	: তামুলপুৰ																				
পিনকোড	: 781372																				
3. ভোটগ্ৰহন কেন্দ্ৰৰ বিৱৰণ																					
ভোটগ্ৰহন কেন্দ্ৰৰ নম্বৰ আৰু নাম :	ভোটগ্ৰহন কেন্দ্ৰৰ প্ৰকাৰ (পুৰুষ/মহিলা/সাধাৰণ)		সাধাৰন																		
173 - বাৰবৰী ল.পি. স্কুল (আৰডব্লিউ)	খণ্ডৰ অন্তৰ্গত সহায়ক ভোটগ্ৰহন কেন্দ্ৰৰ সংখ্যা :		0																		
ভোটগ্ৰহন কেন্দ্ৰৰ ঠিকনা :	বাৰবৰী প্ৰাথমিক বিদ্যালয়, কোথালী নং ১, সুবনখাটা এন চি																				
4. ভোটাৰৰ সংখ্যা																					
আৰম্ভনি ক্ৰমিক নং	শেষ ক্ৰমিক নং	মুঠ ভোটাৰ																			
		পুৰুষ	মহিলা	৩য় লিঙ্গ	মুঠ																
1	688	337	344	0	681																

নিৰ্বাচক পঞ্জীয়ন বিষয়াৰ স্বাক্ষৰ



Nazri Naksha



Google Map View

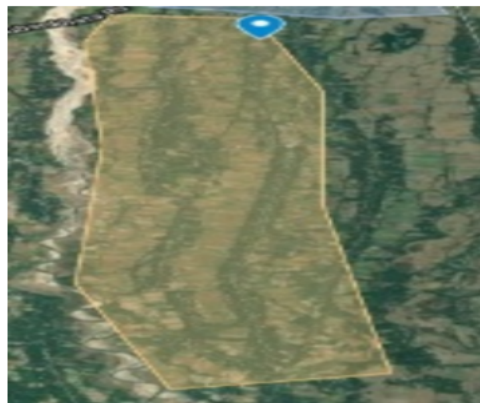

Polling Station Building Front View



ভোটগ্ৰহন কেন্দ্ৰৰ সন্মুখৰ দৃশ্য



Cad View

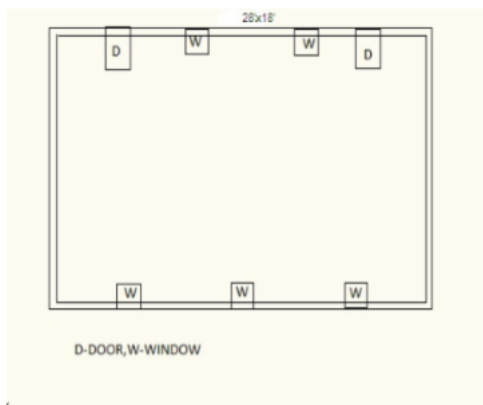

Key MAP View

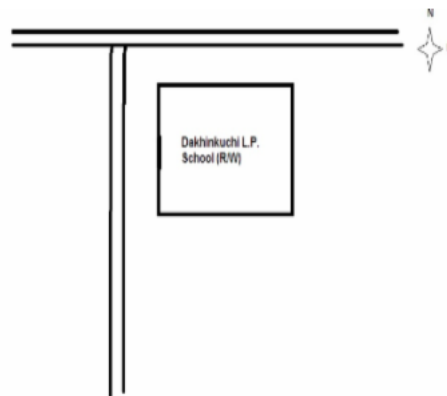



1 নাম : বেছুমাই নাৰ্জাৰী স্বামীৰ নাম: টিকেন নাৰ্জাৰী ঘৰ নং : 2 বয়স : 34 লিঙ্গ : মহিলা	LQW1120534 ফটো উপলব্ধ	2 নাম : ফুলমণী মুৰ্ম স্বামীৰ নাম: নয়ন তুদু ঘৰ নং : 02 বয়স : 32 লিঙ্গ : মহিলা	LQW1890057 ফটো উপলব্ধ	3 নাম : কনক বৰো পিতাৰ নাম: সুকুৰা বৰো ঘৰ নং : 10 বয়স : 26 লিঙ্গ : পুৰুষ	LQW0437202 ফটো উপলব্ধ
4 নাম : নিজাম মুছাহাৰী পিতাৰ নাম: বিক্রম মুছাহাৰী ঘৰ নং : 32 বয়স : 20 লিঙ্গ : পুৰুষ	XHA0107250 ফটো উপলব্ধ	5 নাম : আশগী বোৰো পিতাৰ নাম: কলশাংগ বোৰো ঘৰ নং : 45 বয়স : 26 লিঙ্গ : মহিলা	LQW0437152 ফটো উপলব্ধ	6 নাম : মনমতী বড়ো স্বামীৰ নাম: অনীল বড়ো ঘৰ নং : 47 বয়স : 43 লিঙ্গ : মহিলা	LQW0443341 ফটো উপলব্ধ
7 নাম : মামনী বসুমতাৰী স্বামীৰ নাম: লাহিত ঘৰ নং : 8 বয়স : 44 লিঙ্গ : মহিলা	LQW0001847 ফটো উপলব্ধ	8 নাম : মনিকা ৰাভা স্বামীৰ নাম: ৰাজু গোবাল ঘৰ নং : 49 বয়স : 30 লিঙ্গ : মহিলা	XHA0115162 ফটো উপলব্ধ	9 নাম : কৃষ্ণ পৰিয়াৰ পিতাৰ নাম: মন বাহাদুৰ দৰ্জী ঘৰ নং : 54 বয়স : 41 লিঙ্গ : পুৰুষ	LQW1994235 ফটো উপলব্ধ
10 নাম : দেউকী পৰিয়াৰ স্বামীৰ নাম: কৃষ্ণ পৰিয়াৰ ঘৰ নং : 0054 বয়স : 27 লিঙ্গ : মহিলা	XHA0034751 ফটো উপলব্ধ	11 নাম : দেউকী পৰিয়াৰ স্বামীৰ নাম: কৃষ্ণ পৰিয়াৰ ঘৰ নং : 0054 বয়স : 27 লিঙ্গ : মহিলা	XHA0034827 ফটো উপলব্ধ	# 12 নাম : সঞ্জীৱ ব্ৰহ্ম পিতাৰ নাম: উটম ব্ৰহ্ম ঘৰ নং : 056 বয়স : 24 লিঙ্গ : পুৰুষ	LQW0492918 ফটো উপলব্ধ
13 নাম : অমকুমাৰ ভূজেল পিতাৰ নাম: কন বাহাদুৰ ভূজেল ঘৰ নং : 73 বয়স : 27 লিঙ্গ : পুৰুষ	LQW0442723 ফটো উপলব্ধ	14 নাম : বেলো ৰাম চৰেন পিতাৰ নাম: আমিন ঘৰ নং : 93 বয়স : 53 লিঙ্গ : পুৰুষ	XHA0048066 ফটো উপলব্ধ	15 নাম : সুপল বাস্কি পিতাৰ নাম: পৰমেশ্বৰ বাস্কি ঘৰ নং : 95 বয়স : 23 লিঙ্গ : পুৰুষ	XHA0036004 ফটো উপলব্ধ
16 নাম : মহন মুৰ্ম পিতাৰ নাম: সুনিৰাম মুৰ্ম ঘৰ নং : 114 বয়স : 21 লিঙ্গ : পুৰুষ	XHA0095257 ফটো উপলব্ধ	17 নাম : বিজিত নাৰ্জাৰী পিতাৰ নাম: খাৰ্শ্ৰেপ নাৰ্জাৰী ঘৰ নং : 122ক বয়স : 31 লিঙ্গ : পুৰুষ	LQW0011577 ফটো উপলব্ধ	18 নাম : ললিতা হালৈ মাতৃৰ নাম: ভানু হালৈ ঘৰ নং : 127 বয়স : 30 লিঙ্গ : মহিলা	LQW1154509 ফটো উপলব্ধ
19 নাম : ৰহিলা ৰয় স্বামীৰ নাম: মনু ৰয় ঘৰ নং : 18২ বয়স : 57 লিঙ্গ : মহিলা	LQW1890137 ফটো উপলব্ধ	20 নাম : নামতি দৈমাৰী স্বামীৰ নাম: ৰাজু দৈমাৰী ঘৰ নং : 18২গ বয়স : 47 লিঙ্গ : মহিলা	LQW1890171 ফটো উপলব্ধ	21 নাম : ৰমিলা বড়ো স্বামীৰ নাম: ৰূপেন বড়ো ঘৰ নং : 18২ক বয়স : 40 লিঙ্গ : মহিলা	LQW1890159 ফটো উপলব্ধ
22 নাম : স্বপনা বসুমতাৰী স্বামীৰ নাম: ফুকন বসুমতাৰী ঘৰ নং : 145 বয়স : 38 লিঙ্গ : মহিলা	LQW1890160 ফটো উপলব্ধ	23 নাম : ফুকান বসুমতাৰী পিতাৰ নাম: কলেন বসুমতাৰী ঘৰ নং : 18২খ বয়স : 37 লিঙ্গ : পুৰুষ	LQW1890875 ফটো উপলব্ধ	24 নাম : বোহমণী হেমৰম স্বামীৰ নাম: পৰমে হেমৰম ঘৰ নং : 18৫ বয়স : 48 লিঙ্গ : মহিলা	LQW1890182 ফটো উপলব্ধ
25 নাম : হুমাগালী দৈমাৰী স্বামীৰ নাম: মেগম দৈমাৰী ঘৰ নং : 145 বয়স : 44 লিঙ্গ : মহিলা	LQW0002135 ফটো উপলব্ধ	26 নাম : চিতা চৰেন স্বামীৰ নাম: ৰাম মুৰ্ম ঘৰ নং : 18৫খ বয়স : 62 লিঙ্গ : মহিলা	LQW1890206 ফটো উপলব্ধ	27 নাম : চালামী টুদু স্বামীৰ নাম: সৌমাই চৰেন ঘৰ নং : 18৫ক বয়স : 48 লিঙ্গ : মহিলা	LQW1890193 ফটো উপলব্ধ
28 নাম : শান্তিনা মুৰ্ম স্বামীৰ নাম: বৃন্দীই টুডু ঘৰ নং : 18৫ঙ বয়স : 33 লিঙ্গ : মহিলা	LQW1890228 ফটো উপলব্ধ	29 নাম : মনু ৰয় পিতাৰ নাম: মঙ্গল ৰয় ঘৰ নং : 18৭ বয়স : 57 লিঙ্গ : পুৰুষ	LQW1891072 ফটো উপলব্ধ	30 নাম : বনজীতা ৰায় পিতাৰ নাম: মনু ৰায় ঘৰ নং : 18৭ বয়স : 30 লিঙ্গ : মহিলা	LQW0181743 ফটো উপলব্ধ

31 নাম : দিপিকা ৰয় পিতাৰ নাম: মন্তু ৰয় ঘৰ নং : 189 বয়স : 28 লিঙ্গ : মহিলা	LQW0181883 ফটো উপলব্ধ	32 নাম : ৰঘু দৈমাৰী পিতাৰ নাম: নাাদিৰ দৈমাৰী ঘৰ নং : 188 বয়স : 92 লিঙ্গ : পুৰুষ	LQW1891163 ফটো উপলব্ধ	33 নাম : ৰাজু দৈমাৰী পিতাৰ নাম: ৰঘু দৈমাৰী ঘৰ নং : 148 বয়স : 51 লিঙ্গ : পুৰুষ	LQW0023309 ফটো উপলব্ধ
34 নাম : পাৰধান মুৰ্মু পিতাৰ নাম: পৰমে মুৰ্মু ঘৰ নং : 188 বয়স : 31 লিঙ্গ : পুৰুষ	LQW1891141 ফটো উপলব্ধ	35 নাম : ধন মুৰ্মু পিতাৰ নাম: পৰমে মুৰ্মু ঘৰ নং : 189 বয়স : 33 লিঙ্গ : পুৰুষ	LQW1891174 ফটো উপলব্ধ	36 নাম : সুজতী বসুমতাৰী পিতাৰ নাম: থাণেশ্বৰ বসুমতাৰী ঘৰ নং : 149 বয়স : 24 লিঙ্গ : মহিলা	LQW0508606 ফটো উপলব্ধ
37 নাম : মঙ্গল মাদী পিতাৰ নাম: ধাদে মাদী ঘৰ নং : 150 বয়স : 52 লিঙ্গ : পুৰুষ	LQW1891185 ফটো উপলব্ধ	38 নাম : পৰমে মুৰ্মু পিতাৰ নাম: মুনিতি মুৰ্মু ঘৰ নং : 151 বয়স : 52 লিঙ্গ : পুৰুষ	LQW1891196 ফটো উপলব্ধ	39 নাম : সোনাৰাম বড়ো পিতাৰ নাম: হাইথা বড়ো ঘৰ নং : 151 বয়স : 32 লিঙ্গ : পুৰুষ	LQW1891447 ফটো উপলব্ধ
40 নাম : সাবিত্ৰী বৰ্মন মাতৃৰ নাম: প্ৰদীপা বৰ্মন ঘৰ নং : 152খ বয়স : 54 লিঙ্গ : মহিলা	LQW0024877 ফটো উপলব্ধ	41 নাম : বিষ্ণু বৰ্মন পিতাৰ নাম: জগেন বৰ্মন ঘৰ নং : 152খ বয়স : 52 লিঙ্গ : পুৰুষ	LQW0024885 ফটো উপলব্ধ	42 নাম : কমল বৰ্মন পিতাৰ নাম: যোগেশ বৰ্মন ঘৰ নং : 152 বয়স : 44 লিঙ্গ : পুৰুষ	LQW0158717 ফটো উপলব্ধ
43 নাম : ৰুপেন বড়ো পিতাৰ নাম: মহেন বড়ো ঘৰ নং : 152 বয়স : 42 লিঙ্গ : পুৰুষ	LQW1891209 ফটো উপলব্ধ	44 নাম : গাইছে বৰ্মন স্বামীৰ নাম: কমল বৰ্মন ঘৰ নং : 152 বয়স : 38 লিঙ্গ : মহিলা	LQW0158758 ফটো উপলব্ধ	45 নাম : জয়মতী বৰ্মন স্বামীৰ নাম: বিষ্ণু বৰ্মন ঘৰ নং : 152খ বয়স : 37 লিঙ্গ : মহিলা	LQW0024968 ফটো উপলব্ধ
46 নাম : গমে বৰ্মন স্বামীৰ নাম: প্ৰদীপ বৰ্মন ঘৰ নং : 152খ বয়স : 36 লিঙ্গ : মহিলা	LQW0024976 ফটো উপলব্ধ	47 নাম : দিপক বৰ্মন পিতাৰ নাম: প্ৰদীপ বৰ্মন ঘৰ নং : 152 বয়স : 24 লিঙ্গ : পুৰুষ	LQW1481340 ফটো উপলব্ধ	48 নাম : জোঙ্গবীৰ বৰ্মন পিতাৰ নাম: কমল বৰ্মন ঘৰ নং : 152 বয়স : 19 লিঙ্গ : পুৰুষ	XHA0126706 ফটো উপলব্ধ
49 নাম : প্ৰদীপ বৰ্মন পিতাৰ নাম: জগেন বৰ্মন ঘৰ নং : 152খ বয়স : 47 লিঙ্গ : পুৰুষ	LQW1891721 ফটো উপলব্ধ	50 নাম : জহন হেমৰম পিতাৰ নাম: মাচি হেমৰম ঘৰ নং : 158 বয়স : 39 লিঙ্গ : পুৰুষ	LQW1891221 ফটো উপলব্ধ	51 নাম : প্ৰদীপ বড়ো পিতাৰ নাম: চিলা বড়ো ঘৰ নং : 155ক বয়স : 31 লিঙ্গ : পুৰুষ	LQW0026179 ফটো উপলব্ধ
52 নাম : ফুলমনি হাচদা স্বামীৰ নাম: সুৱান মুৰ্মু ঘৰ নং : 155 বয়স : 29 লিঙ্গ : মহিলা	LQW0159699 ফটো উপলব্ধ	53 নাম : ৰাজেন স্বৰ্গীয়াৰী পিতাৰ নাম: গোলাপ স্বৰ্গীয়াৰী ঘৰ নং : 172 বয়স : 26 লিঙ্গ : পুৰুষ	LQW0366393 ফটো উপলব্ধ	54 নাম : অৰ্গা বসুমতাৰী পিতাৰ নাম: বলন বসুমতাৰী ঘৰ নং : 172-বাৰবষ্টি ল.পি. স্কুল (ৰ)	XHA0005496 ফটো উপলব্ধ
55 নাম : সংজতা গয়াৰী স্বামীৰ নাম: ৰাজেন স্বৰ্গীয়াৰী ঘৰ নং : 172-বাৰবষ্টি ল.পি. স্কুল (আৰডব্লিউ)	XHA0012278 ফটো উপলব্ধ	56 নাম : দৈমালু নাৰ্জাৰী পিতাৰ নাম: মনেশ্বৰ নাৰ্জাৰী ঘৰ নং : 172-বাৰবষ্টি ল.পি. স্কুল (আৰডব্লিউ)	XHA0012849 ফটো উপলব্ধ	57 নাম : নবীন স্বৰ্গীয়াৰী পিতাৰ নাম: গোলাপ স্বৰ্গীয়াৰী ঘৰ নং : 172-বাৰবষ্টি ল.পি. স্কুল (আৰডব্লিউ)	XHA0012286 ফটো উপলব্ধ
58 নাম : মুন তামাং স্বামীৰ নাম: কাজি তামাং ঘৰ নং : 193 বয়স : 50 লিঙ্গ : মহিলা	LQW0437434 ফটো উপলব্ধ	59 নাম : চুনিতা টুড স্বামীৰ নাম: ৰামেশ্বৰ সোৰেন ঘৰ নং : 211 বয়স : 47 লিঙ্গ : মহিলা	LQW1890217 ফটো উপলব্ধ	60 নাম : হিৰদা কৰ্মকাৰ স্বামীৰ নাম: এতৰা মুণ্ডা ঘৰ নং : 218 বয়স : 32 লিঙ্গ : মহিলা	LQW0370395 ফটো উপলব্ধ



61 নাম : ফুলো বডো মাতৃৰ নাম: বিমলা বডো ঘৰ নং : 227 বয়স : 30 লিঙ্গ : পুৰুষ	LQW2021103 ফটো উপলব্ধ	62 নাম : জনালি রাশিআৰী পিতাৰ নাম: অৰবিন্দ ৰামাচিজাৰী ঘৰ নং : 227 বয়স : 28 লিঙ্গ : মহিলা	LQW0442665 ফটো উপলব্ধ	63 নাম : মোহা বডো স্বামীৰ নাম: ফুলো বডো ঘৰ নং : 227 বয়স : 26 লিঙ্গ : মহিলা	XHA0029041 ফটো উপলব্ধ
64 নাম : মেঘনাথ দৈমাৰী পিতাৰ নাম: দীপেন দৈমাৰী ঘৰ নং : 227 বয়স : 25 লিঙ্গ : পুৰুষ	LQW0439703 ফটো উপলব্ধ	65 নাম : সুমিত্ৰা বৰো স্বামীৰ নাম: সোমবোৰ ৰামচিয়াৰী ঘৰ নং : 227 বয়স : 22 লিঙ্গ : মহিলা	XHA0040535 ফটো উপলব্ধ	66 নাম : উমা দেবী পিতাৰ নাম: চন্দ্ৰ বাহাদুৰ চেত্ৰী ঘৰ নং : 232 বয়স : 48 লিঙ্গ : মহিলা	LQW2000545 ফটো উপলব্ধ
67 নাম : অনিল ৰাভা পিতাৰ নাম: গলোক ঘৰ নং : 2৩৭ বয়স : 36 লিঙ্গ : পুৰুষ	LQW0001849 ফটো উপলব্ধ	68 নাম : অনপ কুমাৰ পিতাৰ নাম: ঔংকাৰ সিং ঘৰ নং : 251 বয়স : 23 লিঙ্গ : পুৰুষ	XHA0067439 ফটো উপলব্ধ	69 নাম : বীনা বসুমতাৰী স্বামীৰ নাম: সৌমলা বসুমতাৰী ঘৰ নং : 2৬8 বয়স : 41 লিঙ্গ : মহিলা	LQW1890295 ফটো উপলব্ধ
70 নাম : আৰতী বডো স্বামীৰ নাম: কালা ঘৰ নং : ২৬৮ বয়স : 43 লিঙ্গ : মহিলা	LQW0001850 ফটো উপলব্ধ	71 নাম : শ্ৰী মতিলাল লিহু পিতাৰ নাম: মন বাহাদুৰ ঘৰ নং : ২৭৭ বয়স : 58 লিঙ্গ : পুৰুষ	LQW4234600 ফটো উপলব্ধ	72 নাম : শ্ৰীমতী হেমা মুছাহাৰী স্বামীৰ নাম: দিনেশ ঘৰ নং : ২৯০ বয়স : 76 লিঙ্গ : মহিলা	LQW4234644 ফটো উপলব্ধ
73 নাম : শ্ৰী মতী মালতী বৰ্মন স্বামীৰ নাম: অশ্বিনী ঘৰ নং : ২৯০ বয়স : 51 লিঙ্গ : মহিলা	LQW0001852 ফটো উপলব্ধ	74 নাম : শ্ৰীমতী সোমৱাৰী মুছাহাৰী পিতাৰ নাম: দিদেশ ঘৰ নং : ২৯০ বয়স : 36 লিঙ্গ : মহিলা	LQW0001853 ফটো উপলব্ধ	75 নাম : চানিন্দ বৰ্মন পিতাৰ নাম: অলিন বৰ্মন ঘৰ নং : ২৯০ বয়স : 28 লিঙ্গ : পুৰুষ	LQW0187195 ফটো উপলব্ধ
76 নাম : ৰমেশ বৰ্মন পিতাৰ নাম: অশ্বিনী ঘৰ নং : ২৯২ বয়স : 36 লিঙ্গ : পুৰুষ	LQW0001854 ফটো উপলব্ধ	77 নাম : মনিকা বৰ্মন স্বামীৰ নাম: ৰমেশ বৰ্মন ঘৰ নং : ২৯২ বয়স : 30 লিঙ্গ : মহিলা	LQW1889710 ফটো উপলব্ধ	78 নাম : মাক্ৰ গোবাল পিতাৰ নাম: বলোৰাম ঘৰ নং : ২৯৪ বয়স : 53 লিঙ্গ : পুৰুষ	LQW0001855 ফটো উপলব্ধ
79 নাম : আজাৰ গোৱাৰ পিতাৰ নাম: মাক্ৰ গোৱাৰ ঘৰ নং : ২৯৪ বয়স : 32 লিঙ্গ : পুৰুষ	LQW1891298 ফটো উপলব্ধ	80 নাম : সনে গুৱাল পিতাৰ নাম: মাক্ৰে গোৱালা ঘৰ নং : ২৯৪ বয়স : 31 লিঙ্গ : পুৰুষ	LQW0183772 ফটো উপলব্ধ	81 নাম : শুমিতা ৰয় স্বামীৰ নাম: নিল কুমাৰ ঘৰ নং : ২৯৬ বয়স : 40 লিঙ্গ : মহিলা	LQW4234724 ফটো উপলব্ধ
82 নাম : ফুলকুমাৰ ৰয় পিতাৰ নাম: মঞ্জলচন ৰয় ঘৰ নং : ২৯৬ বয়স : 39 লিঙ্গ : পুৰুষ	LQW1891732 ফটো উপলব্ধ	83 নাম : হৰকান্ত ৰয় পিতাৰ নাম: নিলকুমাৰ ৰয় ঘৰ নং : ২৯৬ বয়স : 30 লিঙ্গ : পুৰুষ	LQW0187849 ফটো উপলব্ধ	84 নাম : অনিতা ৰায় স্বামীৰ নাম: ৰজনী দাস ঘৰ নং : 296 বয়স : 26 লিঙ্গ : মহিলা	XHA0106096 ফটো উপলব্ধ
85 নাম : মনজুৰি গোৱাল স্বামীৰ নাম: বলোৰাম ঘৰ নং : ২৯৭ বয়স : 75 লিঙ্গ : মহিলা	LQW0001858 ফটো উপলব্ধ	86 নাম : অৰ্জুন গোৱাল পিতাৰ নাম: পবীন গোৱাল ঘৰ নং : ২৯৭ বয়স : 51 লিঙ্গ : পুৰুষ	LQW1891663 ফটো উপলব্ধ	87 নাম : কুমাৰ গোৱাল পিতাৰ নাম: বলোৰাম গোৱাল ঘৰ নং : ২৯৭ বয়স : 45 লিঙ্গ : পুৰুষ	LQW4244353 ফটো উপলব্ধ
88 নাম : মোহন গোৱাল পিতাৰ নাম: সিতাৰাম গোৱাল ঘৰ নং : ২৯৭ বয়স : 40 লিঙ্গ : পুৰুষ	LQW1891685 ফটো উপলব্ধ	89 নাম : মিনতী গোৱাল অন্যান্য: বলোৰাম গোৱাল ঘৰ নং : ২৯৭ বয়স : 38 লিঙ্গ : মহিলা	LQW4244999 ফটো উপলব্ধ	90 নাম : ৰাজু গোৱাল পিতাৰ নাম: সিতাৰাম গোৱাল ঘৰ নং : ২৯৭ বয়স : 38 লিঙ্গ : পুৰুষ	LQW4244433 ফটো উপলব্ধ



91 নাম : আৰতী গোবাল স্বামীৰ নাম: বাবুল গোবাল ঘৰ নং : ২৯৭ বয়স : 37 লিঙ্গ : মহিলা	LQW4244955 ফটো উপলব্ধ	92 নাম : জানকী গোবাল অন্যান্য: মোহন গোয়ালা ঘৰ নং : ২৯৭ বয়স : 35 লিঙ্গ : মহিলা	LQW4244706 ফটো উপলব্ধ	93 নাম : ফলমণী বেচেৰা অন্যান্য: মঞ্জল বেহেৰা ঘৰ নং : ২৯৭ বয়স : 33 লিঙ্গ : মহিলা	LQW4244966 ফটো উপলব্ধ
94 নাম : ভণিতা গৌৱাল স্বামীৰ নাম: অৰ্জুন গৌৱাল ঘৰ নং : ২৯৭ বয়স : 32 লিঙ্গ : মহিলা	LQW1889889 ফটো উপলব্ধ	95 নাম : দিপক গৌৱাল পিতাৰ নাম: ৰাছু গৌৱাল ঘৰ নং : ২৯৭ বয়স : 27 লিঙ্গ : পুৰুষ	LQW0183863 ফটো উপলব্ধ	96 নাম : পশ্চিমী গৌৱাল স্বামীৰ নাম: পবিন ঘৰ নং : ২৯৭ক বয়স : 51 লিঙ্গ : মহিলা	LQW4234779 ফটো উপলব্ধ
97 নাম : শ্ৰী তুলাৰাম গোবাল পিতাৰ নাম: পবিন ঘৰ নং : ২৯৭ক বয়স : 46 লিঙ্গ : পুৰুষ	LQW0001861 ফটো উপলব্ধ	98 নাম : বুঢ়ে গোবাল পিতাৰ নাম: মাতলু ঘৰ নং : ২৯৮ বয়স : 59 লিঙ্গ : পুৰুষ	LQW4234804 ফটো উপলব্ধ	99 নাম : লক্ষী গোবাল স্বামীৰ নাম: বুঢ়ে ঘৰ নং : ২৯৮ বয়স : 51 লিঙ্গ : মহিলা	LQW0001862 ফটো উপলব্ধ
100 নাম : মংলা উৰাং পিতাৰ নাম: স্বানী ঘৰ নং : ২৯৯ বয়স : 53 লিঙ্গ : পুৰুষ	LQW4234837 ফটো উপলব্ধ	101 নাম : চান বাহাদুৰ মগৰ পিতাৰ নাম: জ্ঞান বাহাদুৰ মগৰ ঘৰ নং : 0299 বয়স : 52 লিঙ্গ : পুৰুষ	LQW1457225 ফটো উপলব্ধ	102 নাম : শুক্ৰা মুণ্ডা পিতাৰ নাম: লেঙা ঘৰ নং : ৩০০ বয়স : 56 লিঙ্গ : পুৰুষ	LQW0001866 ফটো উপলব্ধ
103 নাম : নিৰ মুণ্ডা স্বামীৰ নাম: শুক্ৰা ঘৰ নং : ৩০০ বয়স : 51 লিঙ্গ : মহিলা	LQW0001868 ফটো উপলব্ধ	104 নাম : বিৰছা মুণ্ডা পিতাৰ নাম: লেঙা ঘৰ নং : ৩০০ বয়স : 50 লিঙ্গ : পুৰুষ	LQW4234882 ফটো উপলব্ধ	105 নাম : শুচীলা মূন্দা স্বামীৰ নাম: বিৰসা ঘৰ নং : ৩০০ বয়স : 43 লিঙ্গ : মহিলা	LQW0001869 ফটো উপলব্ধ
106 নাম : ফাগু গোবাল পিতাৰ নাম: বিশ্বনাথ ঘৰ নং : ৩০২ বয়স : 44 লিঙ্গ : পুৰুষ	LQW0001871 ফটো উপলব্ধ	107 নাম : বগে গোবাল পিতাৰ নাম: প্ৰানেশ্বৰ ঘৰ নং : ৩০৫ বয়স : 61 লিঙ্গ : পুৰুষ	LQW0001873 ফটো উপলব্ধ	108 নাম : শুক্ৰমনি গোবাল স্বামীৰ নাম: বগে ঘৰ নং : ৩০৫ বয়স : 56 লিঙ্গ : মহিলা	LQW0001874 ফটো উপলব্ধ
109 নাম : মহেন্দ্ৰ গোবাল পিতাৰ নাম: বগে ঘৰ নং : ৩০৫ বয়স : 36 লিঙ্গ : পুৰুষ	LQW4235012 ফটো উপলব্ধ	110 নাম : অক্ষয়ী গোয়ালা স্বামীৰ নাম: মহেন্দ্ৰ গোয়ালা ঘৰ নং : 305 বয়স : 36 লিঙ্গ : মহিলা	LQW0518456 ফটো উপলব্ধ	111 নাম : ৰামকুমাৰ বৰ্মন পিতাৰ নাম: ক্ষিতীশ ঘৰ নং : ৩০৬ বয়স : 43 লিঙ্গ : পুৰুষ	LQW0001875 ফটো উপলব্ধ
112 নাম : উপো বৰ্মন স্বামীৰ নাম: ৰামকুমাৰ ঘৰ নং : ৩০৬ বয়স : 40 লিঙ্গ : মহিলা	LQW4235034 ফটো উপলব্ধ	113 নাম : ফুংদো নাৰ্জাৰী পিতাৰ নাম: দাৰেন ঘৰ নং : ৩০৭ বয়স : 61 লিঙ্গ : পুৰুষ	LQW4235045 ফটো উপলব্ধ	114 নাম : কাজতী নাৰ্জাৰী স্বামীৰ নাম: ফুদো ঘৰ নং : ৩০৭ বয়স : 56 লিঙ্গ : মহিলা	LQW0001876 ফটো উপলব্ধ
#2 115 নাম : কৈল্যাশ বৰ্মন পিতাৰ নাম: পাহাৰু বৰ্মন ঘৰ নং : 104 বয়স : 28 লিঙ্গ : পুৰুষ	LQW0183814 ফটো উপলব্ধ	116 নাম : বৃদাৰু ৰয় পিতাৰ নাম: মংগলচন ঘৰ নং : ৩০৯ বয়স : 56 লিঙ্গ : পুৰুষ	LQW0001877 ফটো উপলব্ধ	117 নাম : আটিবালা ৰয় স্বামীৰ নাম: বৃদাৰু ঘৰ নং : ৩০৯ বয়স : 56 লিঙ্গ : মহিলা	LQW4235090 ফটো উপলব্ধ
118 নাম : ফুলেশ্বৰী ৰয় স্বামীৰ নাম: বৃদাৰু ঘৰ নং : ৩০৯ বয়স : 51 লিঙ্গ : মহিলা	LQW0001878 ফটো উপলব্ধ	119 নাম : প্ৰকাশ বৰ্মন পিতাৰ নাম: বিপিন বৰ্মন ঘৰ নং : ৩০৯ বয়স : 27 লিঙ্গ : পুৰুষ	LQW0183913 ফটো উপলব্ধ	120 নাম : কাঞ্চন ৰয় পিতাৰ নাম: বৃদাৰু ৰয় ঘৰ নং : 309 বয়স : 24 লিঙ্গ : পুৰুষ	LQW1164433 ফটো উপলব্ধ



121 নাম : কাতিবালা বৰ্মন স্বামীৰ নাম: নৰেন ঘৰ নং : ৩১০ বয়স : 91 লিঙ্গ : মহিলা	LQW0001879 ফটো উপলব্ধ	122 নাম : আশী বৰ্মন স্বামীৰ নাম: বিপিন ঘৰ নং : ৩১০ বয়স : 53 লিঙ্গ : মহিলা	LQW0001882 ফটো উপলব্ধ	123 নাম : বিপিন বৰ্মন পিতাৰ নাম: নৰেন ঘৰ নং : ৩১০ বয়স : 51 লিঙ্গ : পুৰুষ	LQW0001883 ফটো উপলব্ধ
124 নাম : ললিতা বৰ্মন পিতাৰ নাম: পাহাৰু বৰ্মন ঘৰ নং : ৩১০ বয়স : 33 লিঙ্গ : মহিলা	LQW1889878 ফটো উপলব্ধ	125 নাম : মানিক বৰ্মন পিতাৰ নাম: বিপিন বৰ্মন ঘৰ নং : ৩১০ বয়স : 32 লিঙ্গ : পুৰুষ	LQW4244513 ফটো উপলব্ধ	126 নাম : জুদাশ বৰ্মন পিতাৰ নাম: বিপিন বৰ্মন ঘৰ নং : 310 বয়স : 28 লিঙ্গ : পুৰুষ	XHA0035865 ফটো উপলব্ধ
127 নাম : দুলাল বৰ্মন পিতাৰ নাম: বিপিন বৰ্মন ঘৰ নং : 310 বয়স : 24 লিঙ্গ : পুৰুষ	XHA0035899 ফটো উপলব্ধ	128 নাম : বিলাস বৰ্মন পিতাৰ নাম: পাহাৰু বৰ্মন ঘৰ নং : 310 বয়স : 23 লিঙ্গ : পুৰুষ	LQW1471135 ফটো উপলব্ধ	129 নাম : দাৰেন নাৰ্জাৰী পিতাৰ নাম: গামৰু ঘৰ নং : 91 বয়স : 91 লিঙ্গ : পুৰুষ	LQW4235169 ফটো উপলব্ধ
130 নাম : বাবুৰাম নাৰ্জাৰী পিতাৰ নাম: দাৰেন ঘৰ নং : ৩১২ বয়স : 51 লিঙ্গ : পুৰুষ	LQW0001884 ফটো উপলব্ধ	131 নাম : বেনকা নাৰ্জাৰী স্বামীৰ নাম: বাবুৰাম ঘৰ নং : ৩১২ বয়স : 45 লিঙ্গ : মহিলা	LQW4235181 ফটো উপলব্ধ	132 নাম : খগেন নাৰ্জাৰী পিতাৰ নাম: দাৰেন ঘৰ নং : ৩১২ বয়স : 41 লিঙ্গ : পুৰুষ	LQW0001885 ফটো উপলব্ধ
133 নাম : বঞ্জ নাৰ্জাৰী স্বামীৰ নাম: খগেন ঘৰ নং : ৩১২ বয়স : 38 লিঙ্গ : মহিলা	LQW0001886 ফটো উপলব্ধ	134 নাম : আজা নাৰ্জাৰী পিতাৰ নাম: দাৰেন ঘৰ নং : ৩১২ক বয়স : 46 লিঙ্গ : পুৰুষ	LQW0001887 ফটো উপলব্ধ	S 135 নাম : বাজকুমাৰী বৰ্মন স্বামীৰ নাম: ভাগ্যা ঘৰ নং : ৩১৪ বয়স : 58 লিঙ্গ : মহিলা	LQW4235249 ফটো উপলব্ধ
136 নাম : চপন বৰ্মন পিতাৰ নাম: ভাগ্যা ঘৰ নং : ৩১৪ বয়স : 38 লিঙ্গ : পুৰুষ	LQW0001890 ফটো উপলব্ধ	137 নাম : শশীবিন্দু বৰ্মন পিতাৰ নাম: প্ৰিয়নাথ ঘৰ নং : ৩১৫ বয়স : 65 লিঙ্গ : পুৰুষ	LQW4235318 ফটো উপলব্ধ	138 নাম : বৈকুণ্ঠ বাৰ্মন পিতাৰ নাম: সতিশ ঘৰ নং : ৩১৫ বয়স : 56 লিঙ্গ : পুৰুষ	LQW0001891 ফটো উপলব্ধ
139 নাম : কল্পনা বৰ্মন স্বামীৰ নাম: শসীবিন্দু ঘৰ নং : ৩১৫ বয়স : 53 লিঙ্গ : মহিলা	LQW4235329 ফটো উপলব্ধ	140 নাম : বাসন্তী বৰ্মন স্বামীৰ নাম: বৈকুণ্ঠ ঘৰ নং : ৩১৫ বয়স : 50 লিঙ্গ : মহিলা	LQW0001892 ফটো উপলব্ধ	141 নাম : শংকৰ বৰ্মন পিতাৰ নাম: শসীবিন্দু ঘৰ নং : ৩১৫ বয়স : 40 লিঙ্গ : পুৰুষ	LQW4235330 ফটো উপলব্ধ
142 নাম : লক্ষী বৰ্মন স্বামীৰ নাম: লক্ষী ঘৰ নং : ৩১৫ বয়স : 36 লিঙ্গ : মহিলা	LQW4235341 ফটো উপলব্ধ	143 নাম : বঞ্জ বৰ্মন পিতাৰ নাম: বৈকুণ্ঠ বৰ্মন ঘৰ নং : ৩১৫ বয়স : 35 লিঙ্গ : পুৰুষ	LQW4244240 ফটো উপলব্ধ	144 নাম : সুমিত্ৰা বৰ্মন অন্যান্য: বঞ্জ বাৰ্মন ঘৰ নং : ৩১৫ বয়স : 33 লিঙ্গ : মহিলা	LQW4244922 ফটো উপলব্ধ
145 নাম : অৰ্জুন বৰ্মন পিতাৰ নাম: বৈকুণ্ঠ বৰ্মন ঘৰ নং : ৩১৫ বয়স : 31 লিঙ্গ : পুৰুষ	LQW0191049 ফটো উপলব্ধ	146 নাম : অমল বৰ্মন পিতাৰ নাম: বৈকুণ্ঠ ঘৰ নং : ৩১৫ বয়স : 30 লিঙ্গ : পুৰুষ	LQW0191007 ফটো উপলব্ধ	147 নাম : ৰবিতা বৰ্মন স্বামীৰ নাম: অমল বাৰ্মন ঘৰ নং : 315 বয়স : 29 লিঙ্গ : মহিলা	LQW1454446 ফটো উপলব্ধ
148 নাম : কৃষ্ণা বাৰ্মন পিতাৰ নাম: বৈকুণ্ঠ বাৰ্মন ঘৰ নং : 315 বয়স : 28 লিঙ্গ : পুৰুষ	LQW1455195 ফটো উপলব্ধ	149 নাম : বনমালি বাৰ্মন পিতাৰ নাম: বৈকুণ্ঠ বাৰ্মন ঘৰ নং : 315 বয়স : 24 লিঙ্গ : পুৰুষ	LQW1455062 ফটো উপলব্ধ	150 নাম : বুকা বাৰ্মন স্বামীৰ নাম: কৃষ্ণা বাৰ্মন ঘৰ নং : 315 বয়স : 22 লিঙ্গ : মহিলা	LQW1470897 ফটো উপলব্ধ



151 নাম : তৰন সত্ৰধৰ পিতাৰ নাম: কালিচৰন ঘৰ নং : ৩১৭ বয়স : 53 লিঙ্গ : পুৰুষ	LQW0001893 ফটো উপলব্ধ	152 নাম : আলাইশ্ৰী সত্ৰধৰ স্বামীৰ নাম: তৰুন ঘৰ নং : ৩১৭ বয়স : 48 লিঙ্গ : মহিলা	LQW0001894 ফটো উপলব্ধ	153 নাম : নন্দ বাৰ্মন পিতাৰ নাম: শীসবীন্দা বাৰ্মন ঘৰ নং : 317 বয়স : 37 লিঙ্গ : পুৰুষ	LQW0290734 ফটো উপলব্ধ
154 নাম : বৃধেশ্বৰী সত্ৰধৰ স্বামীৰ নাম: অৰুন ঘৰ নং : ৩১৮ বয়স : 51 লিঙ্গ : মহিলা	LQW0001896 ফটো উপলব্ধ	155 নাম : অলে বসুমতাৰী স্বামীৰ নাম: মালিসিং ঘৰ নং : ৩১৯ বয়স : 56 লিঙ্গ : মহিলা	LQW0001897 ফটো উপলব্ধ	156 নাম : ৰাজা বসুমতাৰী পিতাৰ নাম: মালিসিং ঘৰ নং : ৩১৯ বয়স : 41 লিঙ্গ : পুৰুষ	LQW0001898 ফটো উপলব্ধ
157 নাম : সমাই বসুমতাৰী স্বামীৰ নাম: ৰাজা ঘৰ নং : ৩১৯ বয়স : 37 লিঙ্গ : মহিলা	LQW0191288 ফটো উপলব্ধ	158 নাম : বিক্ৰম মুছাহাৰী পিতাৰ নাম: গুঁক্ৰাম ঘৰ নং : ৩২০ বয়স : 43 লিঙ্গ : পুৰুষ	LQW4235454 ফটো উপলব্ধ	159 নাম : জমুনা মুছাহাৰী স্বামীৰ নাম: বিক্ৰম ঘৰ নং : ৩২০ বয়স : 38 লিঙ্গ : মহিলা	LQW4235465 ফটো উপলব্ধ
160 নাম : কমলা মুছাহাৰী পিতাৰ নাম: গুঁক্ৰাম ঘৰ নং : ৩২০ বয়স : 36 লিঙ্গ : মহিলা	LQW4235476 ফটো উপলব্ধ	161 নাম : নিজাম মুছাহাৰী পিতাৰ নাম: বিক্ৰম মুছাহাৰী ঘৰ নং : 320 বয়স : 21 লিঙ্গ : পুৰুষ	XHA0132845 ফটো উপলব্ধ	162 নাম : কমলেশ্বৰী বৰ্মন স্বামীৰ নাম: ৰাজ ঘৰ নং : ৩২২ বয়স : 87 লিঙ্গ : মহিলা	LQW0001899 ফটো উপলব্ধ
163 নাম : খলিত বৰ্মন পিতাৰ নাম: ৰাজ চন্দ্ৰ ঘৰ নং : ৩২২ বয়স : 49 লিঙ্গ : পুৰুষ	LQW0001900 ফটো উপলব্ধ	S 164 নাম : পমী বৰ্মন স্বামীৰ নাম: খলিত ঘৰ নং : ৩২২ বয়স : 48 লিঙ্গ : মহিলা	LQW0001901 ফটো উপলব্ধ	165 নাম : ললিত বৰ্মন পিতাৰ নাম: ৰাজ ঘৰ নং : ৩২২ বয়স : 47 লিঙ্গ : পুৰুষ	LQW0001902 ফটো উপলব্ধ
166 নাম : নীলো বৰ্মন স্বামীৰ নাম: ললিত ঘৰ নং : ৩২২ বয়স : 46 লিঙ্গ : মহিলা	LQW0001903 ফটো উপলব্ধ	167 নাম : মোহন বৰ্মন পিতাৰ নাম: ৰাজ ঘৰ নং : ৩২২ বয়স : 46 লিঙ্গ : পুৰুষ	LQW0001904 ফটো উপলব্ধ	168 নাম : মাজনী বৰ্মন স্বামীৰ নাম: মোহন ঘৰ নং : ৩২২ বয়স : 43 লিঙ্গ : মহিলা	LQW0001905 ফটো উপলব্ধ
169 নাম : দময়ন্তী বাৰ্মন স্বামীৰ নাম: মহেন বাৰ্মন ঘৰ নং : ৩২২ বয়স : 42 লিঙ্গ : মহিলা	LQW1890342 ফটো উপলব্ধ	170 নাম : মহেন বৰ্মন পিতাৰ নাম: ৰাজ ঘৰ নং : ৩২২ বয়স : 37 লিঙ্গ : পুৰুষ	LQW0001906 ফটো উপলব্ধ	171 নাম : ৰূপোৰালা বৰ্মন স্বামীৰ নাম: প্ৰমোদ ঘৰ নং : ৩২৩ বয়স : 66 লিঙ্গ : মহিলা	LQW0001907 ফটো উপলব্ধ
172 নাম : পুষ্পা বৰ্মন পিতাৰ নাম: প্ৰমোদ ঘৰ নং : ৩২৩ বয়স : 40 লিঙ্গ : পুৰুষ	LQW0001908 ফটো উপলব্ধ	173 নাম : ৰতন বৰ্মন পিতাৰ নাম: প্ৰমোদ ঘৰ নং : ৩২৩ বয়স : 38 লিঙ্গ : পুৰুষ	LQW0001910 ফটো উপলব্ধ	174 নাম : হৰজিত বৰ্মন পিতাৰ নাম: প্ৰমোদ বৰ্মন ঘৰ নং : ৩২৩ বয়স : 36 লিঙ্গ : পুৰুষ	LQW4244375 ফটো উপলব্ধ
175 নাম : কৃষ্ণা বৰ্মন অন্যান্য: প্ৰমোদ বৰ্মন ঘৰ নং : ৩২৩ বয়স : 35 লিঙ্গ : মহিলা	LQW4244911 ফটো উপলব্ধ	176 নাম : প্ৰহ্লাদ বৰ্মন পিতাৰ নাম: প্ৰমোদ বৰ্মন ঘৰ নং : ৩২৩ বয়স : 30 লিঙ্গ : পুৰুষ	LQW0192187 ফটো উপলব্ধ	177 নাম : কৃষ্ণা বৰ্মন স্বামীৰ নাম: প্ৰহ্লাদ বৰ্মন ঘৰ নং : ৩২৩ বয়স : 28 লিঙ্গ : মহিলা	LQW0192229 ফটো উপলব্ধ
178 নাম : মংগল দৈম্যৰী পিতাৰ নাম: খন্ডে ঘৰ নং : ৩২৪ বয়স : 46 লিঙ্গ : পুৰুষ	LQW0001912 ফটো উপলব্ধ	179 নাম : সুকুমাৰ বৰ্মন পিতাৰ নাম: সতিশ ঘৰ নং : ৩২৬ বয়স : 56 লিঙ্গ : পুৰুষ	LQW0001913 ফটো উপলব্ধ	180 নাম : দিপালী দেৱী বৰ্মন স্বামীৰ নাম: সুকুমাৰ ঘৰ নং : ৩২৬ বয়স : 53 লিঙ্গ : মহিলা	LQW4235647 ফটো উপলব্ধ



181 নাম : প্ৰমিলা বৰ্মন স্বামীৰ নাম: নিপিন ঘৰ নং : ৩২৬ বয়স : 46 লিঙ্গ : মহিলা	LQW0001914 ফটো উপলব্ধ	182 নাম : মনি বৰ্মন স্বামীৰ নাম: উপিন ঘৰ নং : ৩২৬ বয়স : 46 লিঙ্গ : মহিলা	LQW0001915 ফটো উপলব্ধ	183 নাম : নিপিন বৰ্মন পিতাৰ নাম: চাতু বৰ্মন ঘৰ নং : ৩২৬ বয়স : 46 লিঙ্গ : পুৰুষ	LQW0001916 ফটো উপলব্ধ
184 নাম : দিপেন বৰ্মন পিতাৰ নাম: চাতু ঘৰ নং : ৩২৬ বয়স : 38 লিঙ্গ : পুৰুষ	LQW0001918 ফটো উপলব্ধ	185 নাম : ববিতা বৰ্মন পিতাৰ নাম: সুকুমাৰ বৰ্মন ঘৰ নং : ৩২৬ বয়স : 35 লিঙ্গ : মহিলা	LQW4244900 ফটো উপলব্ধ	186 নাম : ললিতা বৰ্মন স্বামীৰ নাম: দিপেন বৰ্মন ঘৰ নং : ৩২৬ বয়স : 34 লিঙ্গ : মহিলা	LQW1889798 ফটো উপলব্ধ
187 নাম : মিতালী বৰ্মন পিতাৰ নাম: সুকুমাৰ বৰ্মন ঘৰ নং : ৩২৬ বয়স : 33 লিঙ্গ : মহিলা	LQW4244897 ফটো উপলব্ধ	188 নাম : জমি বৰ্মন পিতাৰ নাম: সুকুমাৰ বৰ্মন ঘৰ নং : ৩২৬ বয়স : 28 লিঙ্গ : মহিলা	LQW4244886 ফটো উপলব্ধ	189 নাম : হিমালী বৰ্মন পিতাৰ নাম: সুকুমাৰ বৰ্মন ঘৰ নং : ৩২৬ বয়স : 27 লিঙ্গ : মহিলা	LQW0192377 ফটো উপলব্ধ
190 নাম : জিতু বৰ্মন পিতাৰ নাম: সুকুমাৰ বৰ্মা ঘৰ নং : 326 বয়স : 23 লিঙ্গ : পুৰুষ	LQW1455203 ফটো উপলব্ধ	191 নাম : জয়ন্ত বৰ্মন পিতাৰ নাম: নিপিন বৰ্মন ঘৰ নং : 326 বয়স : 22 লিঙ্গ : পুৰুষ	LQW1987338 ফটো উপলব্ধ	192 নাম : জয়ন্ত বৰ্মন পিতাৰ নাম: নিপিন বৰ্মন ঘৰ নং : 326 বয়স : 22 লিঙ্গ : পুৰুষ	LQW1987445 ফটো উপলব্ধ
193 নাম : গুনো বৰ্মন স্বামীৰ নাম: মাখন ঘৰ নং : ৩২৯ বয়স : 73 লিঙ্গ : মহিলা	LQW0001919 ফটো উপলব্ধ	194 নাম : সঞ্জীত বসুমতাৰী অন্যান্য: মাখন বৰ্মন ঘৰ নং : ৩২৯ বয়স : 43 লিঙ্গ : পুৰুষ	LQW4244626 ফটো উপলব্ধ	195 নাম : ৰাঙামালা বৰ্মন বসুমতাৰী পিতাৰ নাম: মাখন ঘৰ নং : ৩২৯ বয়স : 38 লিঙ্গ : মহিলা	LQW0001920 ফটো উপলব্ধ
196 নাম : দলালী বৰ্মন স্বামীৰ নাম: বিনন্দ ঘৰ নং : ৩৩১ বয়স : 71 লিঙ্গ : মহিলা	LQW0001922 ফটো উপলব্ধ	197 নাম : শংকৰ মুন্দা পিতাৰ নাম: লক্ষী ঘৰ নং : ৩৩১ বয়স : 58 লিঙ্গ : পুৰুষ	LQW0001923 ফটো উপলব্ধ	198 নাম : ধনেশ্বৰ বৰ্মন পিতাৰ নাম: বিনন্দ ঘৰ নং : ৩৩১ বয়স : 56 লিঙ্গ : পুৰুষ	LQW0001924 ফটো উপলব্ধ
199 নাম : সমীত্ৰা মুন্দা স্বামীৰ নাম: শংকৰ ঘৰ নং : ৩৩১ বয়স : 46 লিঙ্গ : মহিলা	LQW0001927 ফটো উপলব্ধ	200 নাম : উপিন বৰ্মান পিতাৰ নাম: শাতু ঘৰ নং : ৩৩১ বয়স : 45 লিঙ্গ : পুৰুষ	LQW4235783 ফটো উপলব্ধ	201 নাম : লুকাশ মুন্দা পিতাৰ নাম: শংকৰ ঘৰ নং : ৩৩১ বয়স : 43 লিঙ্গ : পুৰুষ	LQW4235841 ফটো উপলব্ধ
202 নাম : শুনিল মুন্দা পিতাৰ নাম: শংকৰ ঘৰ নং : ৩৩১ বয়স : 41 লিঙ্গ : পুৰুষ	LQW4235863 ফটো উপলব্ধ	203 নাম : ফুলো মুন্দা স্বামীৰ নাম: লুকাশ ঘৰ নং : ৩৩১ বয়স : 38 লিঙ্গ : মহিলা	LQW0001929 ফটো উপলব্ধ	204 নাম : দন্দি মুন্দা স্বামীৰ নাম: লক্ষী ৰাম নাগাছিয়া ঘৰ নং : ৩৩১ বয়স : 37 লিঙ্গ : মহিলা	LQW4235874 ফটো উপলব্ধ
205 নাম : অনচল মুণ্ডা পিতাৰ নাম: শংকৰ মুণ্ডা ঘৰ নং : ৩৩১ বয়স : 34 লিঙ্গ : পুৰুষ	LQW1891345 ফটো উপলব্ধ	206 নাম : বিজয় বৰ্মন পিতাৰ নাম: অৰ্জুন বৰ্মন ঘৰ নং : ৩৩১ বয়স : 33 লিঙ্গ : পুৰুষ	LQW1891334 ফটো উপলব্ধ	207 নাম : হেমা মুণ্ডা পিতাৰ নাম: শংকৰ মুণ্ডা ঘৰ নং : ৩৩১ বয়স : 30 লিঙ্গ : মহিলা	LQW1889743 ফটো উপলব্ধ
208 নাম : দিজু বৰ্মন পিতাৰ নাম: অৰ্জুন বৰ্মন ঘৰ নং : ৩৩১ বয়স : 30 লিঙ্গ : পুৰুষ	LQW0193516 ফটো উপলব্ধ	209 নাম : দীপক মুণ্ডা পিতাৰ নাম: লুকাশ মুণ্ডা ঘৰ নং : 331 বয়স : 23 লিঙ্গ : পুৰুষ	XHA0078220 ফটো উপলব্ধ	210 নাম : দিপালী বৰ্মন স্বামীৰ নাম: ধনেশ্বৰ ঘৰ নং : 331ক বয়স : 48 লিঙ্গ : মহিলা	LQW0001926 ফটো উপলব্ধ



211 নাম : অৰ্জুন বৰ্মান পিতাৰ নাম: তাৰিনী ঘৰ নং : ৩৩১ক বয়স : 58 লিঙ্গ : পুৰুষ	LQW0001930 ফটো উপলব্ধ	212 নাম : উষা বৰ্মান স্বামীৰ নাম: অৰ্জুন ঘৰ নং : ৩৩১ক বয়স : 48 লিঙ্গ : মহিলা	LQW4235896 ফটো উপলব্ধ	213 নাম : সংগীতা বৰ্মন পিতাৰ নাম: দিৰ্জ বৰ্মন ঘৰ নং : ৩৩১ ক বয়স : 30 লিঙ্গ : মহিলা	LQW0193565 ফটো উপলব্ধ
214 নাম : সুনজ্যোতি চুৰ্বা স্বামীৰ নাম: নৰবাহাদুৰ ঘৰ নং : ৩৩৩ বয়স : 78 লিঙ্গ : মহিলা	LQW0001931 ফটো উপলব্ধ	215 নাম : ইন্দ্ৰবাহাদুৰ মগৰ অন্যান্য: এ মগৰ ঘৰ নং : 333ক বয়স : 57 লিঙ্গ : পুৰুষ	LQW0081349 ফটো উপলব্ধ	216 নাম : কানসী চুৰ্বা স্বামীৰ নাম: জবাই ঘৰ নং : ৩৩৩ বয়স : 46 লিঙ্গ : মহিলা	LQW0001932 ফটো উপলব্ধ
217 নাম : চনামতী বড়ো স্বামীৰ নাম: তৰুন বড়ো ঘৰ নং : ৩৩৩ বয়স : 29 লিঙ্গ : মহিলা	LQW0193649 ফটো উপলব্ধ	218 নাম : পুষ্পা বজগাই পিতাৰ নাম: গংগা ঘৰ নং : ৩৪০ বয়স : 53 লিঙ্গ : পুৰুষ	LQW0001933 ফটো উপলব্ধ	219 নাম : লাল বাহাদুৰ ভন্ডাৰী পিতাৰ নাম: টেক বাহাদুৰ ঘৰ নং : ৩৪১ বয়স : 60 লিঙ্গ : পুৰুষ	LQW0001936 ফটো উপলব্ধ
220 নাম : নৰমায়া ভন্ডাৰী স্বামীৰ নাম: লাল বাহাদুৰ ঘৰ নং : ৩৪১ বয়স : 50 লিঙ্গ : মহিলা	LQW0001937 ফটো উপলব্ধ	221 নাম : দেৱৰাজ ভাণ্ডাৰী পিতাৰ নাম: লাল বাহাদুৰ ভাণ্ডাৰী ঘৰ নং : ৩৪১ বয়স : 32 লিঙ্গ : পুৰুষ	LQW4245094 ফটো উপলব্ধ	222 নাম : মিলা কুমাৰী ভাণ্ডাৰী পিতাৰ নাম: লাল বাহাদুৰ ভাণ্ডাৰী ঘৰ নং : 341 বয়স : 26 লিঙ্গ : মহিলা	LQW0442939 ফটো উপলব্ধ
223 নাম : মেৰি বৰ্মন ভাণ্ডাৰী স্বামীৰ নাম: দেৱৰাজ ভাণ্ডাৰী ঘৰ নং : 341 বয়স : 25 লিঙ্গ : মহিলা	LQW0443051 ফটো উপলব্ধ	224 নাম : গোলক বসুমতাৰী পিতাৰ নাম: পিপৌৰ ঘৰ নং : ৩৪২ বয়স : 71 লিঙ্গ : পুৰুষ	LQW0001938 ফটো উপলব্ধ	225 নাম : হাওনা পিতাৰ নাম: গলক বসুমতাৰী ঘৰ নং : ৩৪২ বয়স : 47 লিঙ্গ : পুৰুষ	LQW0001940 ফটো উপলব্ধ
226 নাম : বীতা বসুমতাৰী স্বামীৰ নাম: পবিন বসুমতাৰী ঘৰ নং : ৩৪২ বয়স : 40 লিঙ্গ : মহিলা	LQW1890637 ফটো উপলব্ধ	227 নাম : বানী বৰ্মন পিতাৰ নাম: গোলক ঘৰ নং : ৩৪২ বয়স : 36 লিঙ্গ : মহিলা	LQW0001941 ফটো উপলব্ধ	228 নাম : দিপক বসুমতাৰী পিতাৰ নাম: প্ৰবিন ঘৰ নং : ৩৪২ বয়স : 28 লিঙ্গ : পুৰুষ	LQW0195776 ফটো উপলব্ধ
229 নাম : নিজৰা বড়ো স্বামীৰ নাম: ছাত্ৰজ বড়ো ঘৰ নং : 342 বয়স : 26 লিঙ্গ : মহিলা	LQW0438689 ফটো উপলব্ধ	230 নাম : মিন্দ্ৰা বোৰো মাতৃৰ নাম: বিমলা বোৰো ঘৰ নং : 342 বয়স : 25 লিঙ্গ : পুৰুষ	LQW0439794 ফটো উপলব্ধ	231 নাম : দিলমায়া ভন্ডাৰী স্বামীৰ নাম: কিশনসিং ঘৰ নং : ৩৪৩ বয়স : 52 লিঙ্গ : মহিলা	LQW4236082 ফটো উপলব্ধ
232 নাম : কমলা বহৰা স্বামীৰ নাম: চোম বহৰা ঘৰ নং : ৩৪৪ বয়স : 63 লিঙ্গ : মহিলা	LQW0001947 ফটো উপলব্ধ	233 নাম : কিশোৰ বোহোৰা চেত্ৰী পিতাৰ নাম: ৰামনাৰায়ন ঘৰ নং : ৩৪৪ বয়স : 56 লিঙ্গ : পুৰুষ	LQW0001949 ফটো উপলব্ধ	234 নাম : অম্বিকা বহৰা স্বামীৰ নাম: ৰামনাৰায়ন বহৰা ঘৰ নং : ৩৪৪ বয়স : 53 লিঙ্গ : মহিলা	LQW0001950 ফটো উপলব্ধ
235 নাম : নৰমায়া বহৰা স্বামীৰ নাম: কিশোৰ বোহোৰা ঘৰ নং : ৩৪৪ বয়স : 51 লিঙ্গ : মহিলা	LQW0001951 ফটো উপলব্ধ	236 নাম : নেত্ৰমায়া বহৰা স্বামীৰ নাম: ৰাম নাৰায়ণ বহৰা ঘৰ নং : ৩৪৪ বয়স : 47 লিঙ্গ : মহিলা	LQW0001948 ফটো উপলব্ধ	237 নাম : কেদাৰ বহৰা পিতাৰ নাম: ৰামায়ন ঘৰ নং : ৩৪৪ বয়স : 46 লিঙ্গ : পুৰুষ	LQW0001952 ফটো উপলব্ধ
238 নাম : রেণু বসুমতাৰি স্বামীৰ নাম: বীনাদ বসুমতাৰি ঘৰ নং : 344 বয়স : 38 লিঙ্গ : মহিলা	LQW0440412 ফটো উপলব্ধ	239 নাম : বীতা দেবী বহৰা স্বামীৰ নাম: চম বাহাদুৰ বহৰা ঘৰ নং : ৩৪৪ক বয়স : 43 লিঙ্গ : মহিলা	LQW0001953 ফটো উপলব্ধ	240 নাম : পূৰ্ণমায়া ছেত্ৰী স্বামীৰ নাম: পূৰ্ণ বাহাদুৰ ঘৰ নং : ৩৪৫ বয়স : 90 লিঙ্গ : মহিলা	LQW0001954 ফটো উপলব্ধ



241 নাম : গোপী ছেত্ৰী পিতাৰ নাম: পূৰ্ণ বাহাদুৰ ঘৰ নং : ৩৪৫ বয়স : 64 লিঙ্গ : পুৰুষ	LQW0001955 ফটো উপলব্ধ	242 নাম : তাৰা দেবী ছেত্ৰী স্বামীৰ নাম: গোপী ঘৰ নং : ৩৪৫ বয়স : 43 লিঙ্গ : মহিলা	LQW4236231 ফটো উপলব্ধ	243 নাম : মান পেরিয়্যার পিতাৰ নাম: ভীম পেরিয়্যার ঘৰ নং : 345 বয়স : 30 লিঙ্গ : পুৰুষ	LQW0083428 ফটো উপলব্ধ
244 নাম : কুমারী পেরিয়্যার পিতাৰ নাম: ভীম পেরিয়্যার ঘৰ নং : 346 বয়স : 38 লিঙ্গ : মহিলা	LQW0442814 ফটো উপলব্ধ	245 নাম : ডমৰ পৰিয়্যার মাতৃৰ নাম: ভীম পেরিয়্যার ঘৰ নং : 346ক বয়স : 36 লিঙ্গ : পুৰুষ	LQW0083626 ফটো উপলব্ধ	246 নাম : মহিমা পেরিয়্যার পিতাৰ নাম: ভীম পেরিয়্যার ঘৰ নং : 346 বয়স : 25 লিঙ্গ : মহিলা	LQW0443325 ফটো উপলব্ধ
247 নাম : মনজু পেরিয়্যার স্বামীৰ নাম: ভীম পেরিয়্যার ঘৰ নং : ৩৪৬ক বয়স : 62 লিঙ্গ : মহিলা	LQW4236297 ফটো উপলব্ধ	248 নাম : কুবীৰ শৰ্মা পিতাৰ নাম: মিত্ৰলাল ঘৰ নং : ৩৪৭ বয়স : 71 লিঙ্গ : পুৰুষ	LQW0001957 ফটো উপলব্ধ	249 নাম : সীতা দেবী শৰ্মা স্বামীৰ নাম: কুবৰী ঘৰ নং : ৩৪৭ বয়স : 60 লিঙ্গ : মহিলা	LQW4236311 ফটো উপলব্ধ
250 নাম : চৰীতা দেবী পিতাৰ নাম: কুবৰী ঘৰ নং : ৩৪৭ বয়স : 39 লিঙ্গ : মহিলা	LQW0001959 ফটো উপলব্ধ	251 নাম : সন্তোষ শৰ্মা পিতাৰ নাম: কুবীৰ ঘৰ নং : ৩৪৭ বয়স : 38 লিঙ্গ : পুৰুষ	LQW0001960 ফটো উপলব্ধ	252 নাম : সঞ্জয় শৰ্মা মাতৃৰ নাম: কুবৰী শৰ্মা ঘৰ নং : ৩৪৭ বয়স : 34 লিঙ্গ : পুৰুষ	LQW4244488 ফটো উপলব্ধ
253 নাম : ভক্ত বাহাদুৰ পিতাৰ নাম: জগবীৰ ছেত্ৰী ঘৰ নং : ৩৪৯ বয়স : 62 লিঙ্গ : পুৰুষ	LQW4244568 ফটো উপলব্ধ	254 নাম : হৰ্কমায়া ছেত্ৰী স্বামীৰ নাম: জগবীৰ ঘৰ নং : ৩৪৯ বয়স : 58 লিঙ্গ : মহিলা	LQW4236355 ফটো উপলব্ধ	255 নাম : প্ৰকাশ বাহাদুৰ ছেত্ৰী পিতাৰ নাম: জগবীৰ ঘৰ নং : ৩৪৯ বয়স : 41 লিঙ্গ : পুৰুষ	LQW0001961 ফটো উপলব্ধ
256 নাম : কামেখ্যা ছেত্ৰী পিতাৰ নাম: জগবীৰ ঘৰ নং : ৩৪৯ বয়স : 36 লিঙ্গ : মহিলা	LQW0001962 ফটো উপলব্ধ	257 নাম : মন্দিৰা ছেত্ৰী স্বামীৰ নাম: প্ৰকাশ ছেত্ৰী ঘৰ নং : ৩৪৯ বয়স : 33 লিঙ্গ : মহিলা	LQW1889812 ফটো উপলব্ধ	258 নাম : ভূপাল ছেত্ৰী পিতাৰ নাম: জগবীৰ ছেত্ৰী ঘৰ নং : ৩৪৯ বয়স : 32 লিঙ্গ : পুৰুষ	LQW4244342 ফটো উপলব্ধ
259 নাম : মন্তেশ্বৰ বৰ্মন পিতাৰ নাম: জলচু ঘৰ নং : ৩৫০ বয়স : 44 লিঙ্গ : পুৰুষ	LQW0001963 ফটো উপলব্ধ	260 নাম : কল্যাণী বৰ্মন স্বামীৰ নাম: মন্তেশ্বৰ ঘৰ নং : ৩৫০ বয়স : 40 লিঙ্গ : মহিলা	LQW0001964 ফটো উপলব্ধ	261 নাম : বিনোদ বৰ্মন পিতাৰ নাম: মন্তেশ্বৰ বৰ্মন ঘৰ নং : 350 বয়স : 20 লিঙ্গ : পুৰুষ	XHA0049437 ফটো উপলব্ধ
262 নাম : লক্ষী চৰেন স্বামীৰ নাম: বিপ্লী ঘৰ নং : ৩৫২ বয়স : 71 লিঙ্গ : মহিলা	LQW0001967 ফটো উপলব্ধ	263 নাম : বুলিত তুদু পিতাৰ নাম: বিপ্লী ঘৰ নং : ৩৫২ বয়স : 46 লিঙ্গ : পুৰুষ	LQW4236446 ফটো উপলব্ধ	264 নাম : মাৰিয়াম হৰেন স্বামীৰ নাম: বুলিত ঘৰ নং : ৩৫২ বয়স : 43 লিঙ্গ : মহিলা	LQW0001968 ফটো উপলব্ধ
265 নাম : বিনিমা মুছাহাৰী পিতাৰ নাম: জাননি মুছাহাৰী ঘৰ নং : 355 বয়স : 32 লিঙ্গ : মহিলা	LQW0086199 ফটো উপলব্ধ	266 নাম : চুন হৰেন স্বামীৰ নাম: চুপল ঘৰ নং : ৩৫৬ বয়স : 58 লিঙ্গ : মহিলা	LQW0001970 ফটো উপলব্ধ	267 নাম : এলিসাবথ মুৰ্মু স্বামীৰ নাম: নৰেশ মুৰ্মু ঘৰ নং : ৩৫৭ বয়স : 66 লিঙ্গ : মহিলা	LQW0001972 ফটো উপলব্ধ
268 নাম : জোশেব হোটাৰ পিতাৰ নাম: জোহান হোটাৰ ঘৰ নং : ৩৫৭ বয়স : 51 লিঙ্গ : পুৰুষ	LQW4244591 ফটো উপলব্ধ	269 নাম : চুছিল্লা মুৰ্মু অন্যান্য: বৃদ্ধি মুৰ্মু ঘৰ নং : ৩৫৭ বয়স : 41 লিঙ্গ : মহিলা	LQW4244808 ফটো উপলব্ধ	270 নাম : নিকুলীনা মুৰ্মু অন্যান্য: বৃদ্ধি ঘৰ নং : ৩৫৭ বয়স : 40 লিঙ্গ : মহিলা	LQW0001973 ফটো উপলব্ধ



271 নাম : জচৈৰ মুৰ্মু অন্যান্য: বৃদ্দিন ঘৰ নং : ৩৫৭ বয়স : 38 লিঙ্গ : পুৰুষ	LQW4236515 ফটো উপলব্ধ	S2 272 নাম : ফিলিছিয়া মুৰ্মু পিতাৰ নাম: বৃদ্দিন মুৰ্মু ঘৰ নং : ৩৫৭ বয়স : 36 লিঙ্গ : মহিলা	LQW4244944 ফটো উপলব্ধ	273 নাম : দমনীকা মুৰ্মু অন্যান্য: বৃদ্দিন ঘৰ নং : ৩৫৭ বয়স : 36 লিঙ্গ : মহিলা	LQW0001974 ফটো উপলব্ধ
274 নাম : মানৱল হাছদা পিতাৰ নাম: বৃদ্দিন মুৰ্মু ঘৰ নং : ৩৫৭ বয়স : 34 লিঙ্গ : পুৰুষ	LQW4244386 ফটো উপলব্ধ	275 নাম : গৰতী মুৰ্মু অন্যান্য: বৃদ্দিন মুৰ্মু ঘৰ নং : ৩৫৭ বয়স : 31 লিঙ্গ : মহিলা	LQW4245038 ফটো উপলব্ধ	276 নাম : দেৱেন চৰেন পিতাৰ নাম: বাকী চৰেন ঘৰ নং : ৩৫৭ বয়স : 28 লিঙ্গ : পুৰুষ	LQW0183970 ফটো উপলব্ধ
277 নাম : লুইচ মুৰ্মু পিতাৰ নাম: চামিয়েল মুৰ্মু ঘৰ নং : ৩৫৭ বয়স : 28 লিঙ্গ : পুৰুষ	LQW0184234 ফটো উপলব্ধ	278 নাম : মেনা তুদু স্বামীৰ নাম: বাবু ঘৰ নং : ৩৫৮ বয়স : 56 লিঙ্গ : মহিলা	LQW0001975 ফটো উপলব্ধ	279 নাম : গংগা হাজুদা পিতাৰ নাম: চুনীৰাম ঘৰ নং : ৩৫৮ বয়স : 51 লিঙ্গ : পুৰুষ	LQW0001976 ফটো উপলব্ধ
280 নাম : প্ৰমিলা চৰেন স্বামীৰ নাম: মাটিয়াছ ঘৰ নং : ৩৫৯ বয়স : 42 লিঙ্গ : মহিলা	LQW4236582 ফটো উপলব্ধ	281 নাম : মাৰিয়াম চৰেন স্বামীৰ নাম: প্ৰমিলা চৰেন ঘৰ নং : ৩৫৯ বয়স : 42 লিঙ্গ : মহিলা	LQW4244773 ফটো উপলব্ধ	282 নাম : চুমিতা চৰেন পিতাৰ নাম: প্ৰমিলা চৰেন ঘৰ নং : ৩৫৯ বয়স : 36 লিঙ্গ : মহিলা	LQW4244784 ফটো উপলব্ধ
283 নাম : জুনমনি ৰাভা স্বামীৰ নাম: খগেশ্বৰ কোছ ঘৰ নং : ৩৫৯ বয়স : 33 লিঙ্গ : মহিলা	LQW1888080 ফটো উপলব্ধ	284 নাম : শামিয়েল মুৰ্মু পিতাৰ নাম: চবান ঘৰ নং : ৩৬০ বয়স : 48 লিঙ্গ : পুৰুষ	LQW0001979 ফটো উপলব্ধ	285 নাম : সুন্দৰ মুৰ্মু পিতাৰ নাম: চবান ঘৰ নং : ৩৬০ বয়স : 46 লিঙ্গ : পুৰুষ	LQW0001980 ফটো উপলব্ধ
286 নাম : মিনা মুৰ্মু স্বামীৰ নাম: জেলমন ঘৰ নং : ৩৬০ বয়স : 45 লিঙ্গ : মহিলা	LQW0197749 ফটো উপলব্ধ	287 নাম : ধেৰনীকা মাৰ্দী স্বামীৰ নাম: সুন্দৰ ঘৰ নং : ৩৬০ বয়স : 43 লিঙ্গ : মহিলা	LQW0001981 ফটো উপলব্ধ	288 নাম : শুচীলা চৰেন স্বামীৰ নাম: শামিয়েল ঘৰ নং : ৩৬০ বয়স : 43 লিঙ্গ : মহিলা	LQW0001982 ফটো উপলব্ধ
289 নাম : চিভিল মুৰ্মু পিতাৰ নাম: জেঠা মুৰ্মু ঘৰ নং : ৩৬০ বয়স : 32 লিঙ্গ : পুৰুষ	LQW1891743 ফটো উপলব্ধ	S 290 নাম : ডমনিকা মুৰ্মু পিতাৰ নাম: ডলা মুৰ্মু ঘৰ নং : ৩৬০ বয়স : 29 লিঙ্গ : মহিলা	LQW0184630 ফটো উপলব্ধ	291 নাম : মিবীনা মুৰ্মু পিতাৰ নাম: সীমদীন মুৰ্মু ঘৰ নং : 360 বয়স : 24 লিঙ্গ : মহিলা	LQW2000511 ফটো উপলব্ধ
292 নাম : হেলাৰুছো হেমৰম পিতাৰ নাম: লক্ষী ঘৰ নং : ৩৬২ বয়স : 51 লিঙ্গ : পুৰুষ	LQW0001983 ফটো উপলব্ধ	293 নাম : জছিনতা মাৰ্দী স্বামীৰ নাম: হেলাৰুছো ঘৰ নং : ৩৬২ বয়স : 46 লিঙ্গ : মহিলা	LQW0001984 ফটো উপলব্ধ	294 নাম : দিলবাহাদুৰ কালীয়া পিতাৰ নাম: টংকৈ ঘৰ নং : ৩৬৩ বয়স : 41 লিঙ্গ : পুৰুষ	LQW0197988 ফটো উপলব্ধ
295 নাম : ভাগীৰতী ছেত্ৰী পিতাৰ নাম: চন্দ্ৰ ঘৰ নং : ৩৬৩ বয়স : 36 লিঙ্গ : মহিলা	LQW0001986 ফটো উপলব্ধ	296 নাম : দেৱৰাজ খপলীয়া পিতাৰ নাম: টংকৈ ঘৰ নং : ৩৬৩ বয়স : 28 লিঙ্গ : পুৰুষ	LQW0197996 ফটো উপলব্ধ	297 নাম : পদম বাহাদুৰ ছেত্ৰী পিতাৰ নাম: চন্দ্ৰ ঘৰ নং : ৩৬৪ বয়স : 61 লিঙ্গ : পুৰুষ	LQW0001987 ফটো উপলব্ধ
298 নাম : নৰ্মদা দেবী স্বামীৰ নাম: পদম বাহাদুৰ চেত্ৰী ঘৰ নং : ৩৬৪ বয়স : 48 লিঙ্গ : মহিলা	LQW0001988 ফটো উপলব্ধ	299 নাম : নমোমায়া দেৱী স্বামীৰ নাম: টংকৈ ঘৰ নং : ৩৬৬ বয়স : 59 লিঙ্গ : মহিলা	LQW0001989 ফটো উপলব্ধ	300 নাম : চুমিত্ৰা দেৱী পিতাৰ নাম: টংকৈ ঘৰ নং : ৩৬৬ বয়স : 37 লিঙ্গ : মহিলা	LQW4236731 ফটো উপলব্ধ



301 নাম : ময়না চুপালিয়া স্বামীৰ নাম : দিলবাহাদুৰ ছেত্ৰী ঘৰ নং : ৩৬৬ বয়স : 33 লিঙ্গ : মহিলা	LQW1889834 ফটো উপলব্ধ	302 নাম : ছুমী মুৰ্মু স্বামীৰ নাম : ধেনা ঘৰ নং : ৩৬৭ বয়স : 61 লিঙ্গ : মহিলা	LQW4236753 ফটো উপলব্ধ	303 নাম : লাজাৰশ মুৰ্মু পিতাৰ নাম : বামেশ্বৰ মুৰ্মু ঘৰ নং : 368 বয়স : 20 লিঙ্গ : পুৰুষ	XHA0159350 ফটো উপলব্ধ
304 নাম : ধেনা মুৰ্মু পিতাৰ নাম : মংগল ঘৰ নং : ৩৬৯ বয়স : 54 লিঙ্গ : পুৰুষ	LQW0001991 ফটো উপলব্ধ	305 নাম : বামেশ্বৰ মুৰ্মু পিতাৰ নাম : মংগল ঘৰ নং : ৩৬৯ বয়স : 48 লিঙ্গ : পুৰুষ	LQW0001992 ফটো উপলব্ধ	306 নাম : লশীয়া কিস্ক স্বামীৰ নাম : ধেনা ঘৰ নং : ৩৬৯ বয়স : 46 লিঙ্গ : মহিলা	LQW0001993 ফটো উপলব্ধ
307 নাম : মহেন্দ্ৰ মুৰ্মু পিতাৰ নাম : মংগল ঘৰ নং : ৩৬৯ বয়স : 44 লিঙ্গ : পুৰুষ	LQW0001995 ফটো উপলব্ধ	308 নাম : মাকদালেনা হাজদা স্বামীৰ নাম : বামেশ্বৰ ঘৰ নং : ৩৬৯ বয়স : 43 লিঙ্গ : মহিলা	LQW4236800 ফটো উপলব্ধ	309 নাম : গুছীলা হাজদা স্বামীৰ নাম : চৰকাৰ ঘৰ নং : ৩৬৯ বয়স : 43 লিঙ্গ : মহিলা	LQW4236822 ফটো উপলব্ধ
310 নাম : চলোমান মুৰ্মু অন্যান্য : মঙ্গল মুৰ্মু ঘৰ নং : ৩৬৯ বয়স : 43 লিঙ্গ : পুৰুষ	LQW4244308 ফটো উপলব্ধ	311 নাম : বাকেশ হাদছা পিতাৰ নাম : চুপল মুৰ্মু ঘৰ নং : ৩৬৯ বয়স : 42 লিঙ্গ : পুৰুষ	LQW4244397 ফটো উপলব্ধ	312 নাম : দেন কিস্ক স্বামীৰ নাম : চৰকাৰ মুৰ্মু ঘৰ নং : ৩৬৯ বয়স : 41 লিঙ্গ : মহিলা	LQW4245016 ফটো উপলব্ধ
313 নাম : ইলকা তুদ স্বামীৰ নাম : মহেন্দ্ৰ ঘৰ নং : ৩৬৯ বয়স : 40 লিঙ্গ : মহিলা	LQW0001996 ফটো উপলব্ধ	314 নাম : ফ্ৰান্সিস মুৰ্মু পিতাৰ নাম : মংগল ঘৰ নং : ৩৬৯ বয়স : 38 লিঙ্গ : পুৰুষ	LQW0001997 ফটো উপলব্ধ	315 নাম : ব্ৰহ্মমিতা কিস্ক স্বামীৰ নাম : ফ্ৰান্সিস মুৰ্মু ঘৰ নং : ৩৬৯ বয়স : 35 লিঙ্গ : মহিলা	LQW4244795 ফটো উপলব্ধ
316 নাম : মিৰিনা হেমব্ৰম স্বামীৰ নাম : বাকেশ ঘৰ নং : 369 বয়স : 31 লিঙ্গ : মহিলা	XHA0050948 ফটো উপলব্ধ	317 নাম : বিজ হাছানা পিতাৰ নাম : চুপল হাছানা ঘৰ নং : ৩৬৯ বয়স : 28 লিঙ্গ : পুৰুষ	LQW0184341 ফটো উপলব্ধ	318 নাম : মিৰি টুদ অন্যান্য : মানয়েল মুৰ্মু ঘৰ নং : ৩৭০ বয়স : 41 লিঙ্গ : মহিলা	LQW4244717 ফটো উপলব্ধ
319 নাম : মানয়েল মুৰ্মু পিতাৰ নাম : জাৰ্মিন ঘৰ নং : ৩৭০ বয়স : 40 লিঙ্গ : পুৰুষ	LQW0002000 ফটো উপলব্ধ	320 নাম : কাৰমিলা চুৰেন স্বামীৰ নাম : জিৰু ঘৰ নং : ৩৭১ বয়স : 54 লিঙ্গ : মহিলা	LQW0002002 ফটো উপলব্ধ	321 নাম : ডিনয়েল মুৰ্মু পিতাৰ নাম : জিৰু মুৰ্মু ঘৰ নং : 371 বয়স : 25 লিঙ্গ : পুৰুষ	XHA0044685 ফটো উপলব্ধ
322 নাম : লুকাছ মুৰ্মু পিতাৰ নাম : জিৰু মুৰ্মু ঘৰ নং : 371 বয়স : 22 লিঙ্গ : পুৰুষ	LQW1493675 ফটো উপলব্ধ	323 নাম : সুমিত্ৰীয়া মুৰ্মু পিতাৰ নাম : অৰ্জুন মুৰ্মু ঘৰ নং : ৩৭২ বয়স : 33 লিঙ্গ : মহিলা	LQW4244933 ফটো উপলব্ধ	324 নাম : চুপলা হাজদা পিতাৰ নাম : দেবান ঘৰ নং : ৩৭৪ বয়স : 68 লিঙ্গ : পুৰুষ	LQW0002003 ফটো উপলব্ধ
325 নাম : লক্ষী মুৰ্মু স্বামীৰ নাম : চুপল ঘৰ নং : ৩৭৪ বয়স : 56 লিঙ্গ : মহিলা	LQW0002004 ফটো উপলব্ধ	326 নাম : মাইকেল হাজদা পিতাৰ নাম : চুপল ঘৰ নং : ৩৭৪ বয়স : 43 লিঙ্গ : পুৰুষ	LQW4236979 ফটো উপলব্ধ	327 নাম : বহিতা হাজদা মাতৃৰ নাম : চুপলা হাজদা ঘৰ নং : ৩৭৪ বয়স : 42 লিঙ্গ : মহিলা	LQW4244659 ফটো উপলব্ধ
328 নাম : মুংলি হাসদা স্বামীৰ নাম : চুপালা ঘৰ নং : 374 বয়স : 38 লিঙ্গ : মহিলা	XHA0050955 ফটো উপলব্ধ	329 নাম : মাৰ্ছিলা মাউী স্বামীৰ নাম : মাইকেল হাজদা ঘৰ নং : ৩৭৪ বয়স : 34 লিঙ্গ : মহিলা	LQW4244648 ফটো উপলব্ধ	330 নাম : বাজু হাছা পিতাৰ নাম : চুনাৰাম ঘৰ নং : ৩৭৪ বয়স : 30 লিঙ্গ : পুৰুষ	LQW0199067 ফটো উপলব্ধ



331 নাম : বাফেল চৰেন পিতাৰ নাম: বাৰনাবাছ চৰেন ঘৰ নং : ৩৭৪ বয়স : 28 লিঙ্গ : পুৰুষ	LQW0199125 ফটো উপলব্ধ	332 নাম : ববিন হাচদা পিতাৰ নাম: চুপলা ঘৰ নং : ৩৭৪ বয়স : 28 লিঙ্গ : পুৰুষ	LQW0199158 ফটো উপলব্ধ	333 নাম : কল্পনা মূৰ্ম স্বামীৰ নাম: বিজু হাসদা ঘৰ নং : 374 বয়স : 26 লিঙ্গ : মহিলা	XHA0050906 ফটো উপলব্ধ
334 নাম : তনিশ হাসদা পিতাৰ নাম: চুপলা হাসদা ঘৰ নং : 374 বয়স : 24 লিঙ্গ : পুৰুষ	LQW0507699 ফটো উপলব্ধ	335 নাম : আমতী বৰ্মান স্বামীৰ নাম: নীতিশ ঘৰ নং : ৩৭৭ বয়স : 66 লিঙ্গ : মহিলা	LQW0002005 ফটো উপলব্ধ	336 নাম : মলোতী বৰ্মান স্বামীৰ নাম: নীতিশ বৰ্মান ঘৰ নং : ৩৭৭ বয়স : 60 লিঙ্গ : মহিলা	LQW0002007 ফটো উপলব্ধ
S 337 নাম : মায়া বাজবংশী স্বামীৰ নাম: দিৱাস ঘৰ নং : 377 বয়স : 48 লিঙ্গ : মহিলা	LQW4234917 ফটো উপলব্ধ	338 নাম : পেমো বৰ্মান পিতাৰ নাম: নীতিশ ঘৰ নং : ৩৭৭ বয়স : 45 লিঙ্গ : পুৰুষ	LQW0002008 ফটো উপলব্ধ	339 নাম : ছেমো বৰ্মান পিতাৰ নাম: নীতিশ ঘৰ নং : ৩৭৭ বয়স : 43 লিঙ্গ : পুৰুষ	LQW0002009 ফটো উপলব্ধ
340 নাম : বুদ্ধি কিস্কু পিতাৰ নাম: বন্দুৰাম কিস্কু ঘৰ নং : ৩৭৭ বয়স : 41 লিঙ্গ : পুৰুষ	LQW0184382 ফটো উপলব্ধ	341 নাম : খলী বৰ্মান স্বামীৰ নাম: ছেমো ঘৰ নং : ৩৭৭ বয়স : 40 লিঙ্গ : মহিলা	LQW0002010 ফটো উপলব্ধ	342 নাম : বুলু বৰ্মান স্বামীৰ নাম: পেমো ঘৰ নং : ৩৭৭ বয়স : 40 লিঙ্গ : মহিলা	LQW0002012 ফটো উপলব্ধ
343 নাম : কনক বৰ্মান পিতাৰ নাম: নীতিশ বৰ্মান ঘৰ নং : ৩৭৭ বয়স : 38 লিঙ্গ : পুৰুষ	LQW4244499 ফটো উপলব্ধ	344 নাম : তিলক বৰ্মান পিতাৰ নাম: নীতিশ ঘৰ নং : ৩৭৭ বয়স : 37 লিঙ্গ : পুৰুষ	LQW0002013 ফটো উপলব্ধ	345 নাম : বনো বৰ্মান স্বামীৰ নাম: তিলক বৰ্মান ঘৰ নং : ৩৭৭ বয়স : 36 লিঙ্গ : মহিলা	LQW4244864 ফটো উপলব্ধ
346 নাম : জনক বৰ্মান পিতাৰ নাম: নীতিশ বৰ্মান ঘৰ নং : ৩৭৭ বয়স : 34 লিঙ্গ : পুৰুষ	LQW4244502 ফটো উপলব্ধ	347 নাম : জোণালী বৰ্মান স্বামীৰ নাম: নীতিশ বৰ্মান ঘৰ নং : ৩৭৭ বয়স : 32 লিঙ্গ : মহিলা	LQW4244875 ফটো উপলব্ধ	348 নাম : তিলক বৰ্মান পিতাৰ নাম: নীতিশ বৰ্মান ঘৰ নং : 377 বয়স : 32 লিঙ্গ : পুৰুষ	LQW1164490 ফটো উপলব্ধ
349 নাম : পলিন বৰ্মান পিতাৰ নাম: ছেমো বৰ্মান ঘৰ নং : 377 বয়স : 21 লিঙ্গ : পুৰুষ	XHA0104869 ফটো উপলব্ধ	350 নাম : হিৰাদেবী ছেত্ৰী স্বামীৰ নাম: তুল ঘৰ নং : ৩৮০ বয়স : 45 লিঙ্গ : মহিলা	LQW4237110 ফটো উপলব্ধ	351 নাম : সীতাদেবী পথৰেল পিতাৰ নাম: মহানন্দ ঘৰ নং : ৩৮২ বয়স : 36 লিঙ্গ : মহিলা	LQW4237143 ফটো উপলব্ধ
352 নাম : ধনোমায়া পথৰেল পিতাৰ নাম: মহানন্দ পথৰেল ঘৰ নং : ৩৮২ বয়স : 31 লিঙ্গ : মহিলা	LQW4245061 ফটো উপলব্ধ	353 নাম : ভীমা লামা পিতাৰ নাম: ৱাইট তামাং ঘৰ নং : 382 বয়স : 27 লিঙ্গ : মহিলা	LQW2017770 ফটো উপলব্ধ	354 নাম : তিলোৰূপা ভগৱী স্বামীৰ নাম: টেক বাহাদুৰ ঘৰ নং : ৩৮৩ বয়স : 76 লিঙ্গ : মহিলা	LQW4237165 ফটো উপলব্ধ
355 নাম : চুৰ্কা চুৰেন পিতাৰ নাম: আলাম ঘৰ নং : ৩৮৬ বয়স : 60 লিঙ্গ : পুৰুষ	LQW0002016 ফটো উপলব্ধ	356 নাম : সোনটি টুডু স্বামীৰ নাম: বলৌ ৰাম চৰেন ঘৰ নং : 386 বয়স : 35 লিঙ্গ : মহিলা	XHA0044362 ফটো উপলব্ধ	357 নাম : জুলিকা চুৰেন স্বামীৰ নাম: চুৰ্কা চুৰেন ঘৰ নং : ৩৮৬ বয়স : 32 লিঙ্গ : মহিলা	LQW4244853 ফটো উপলব্ধ
358 নাম : লক্ষী কিস্কু স্বামীৰ নাম: দেবান ঘৰ নং : ৩৮৮ বয়স : 62 লিঙ্গ : মহিলা	LQW0002018 ফটো উপলব্ধ	359 নাম : শুক্লা কিস্কু পিতাৰ নাম: দেবান ঘৰ নং : ৩৮৮ বয়স : 38 লিঙ্গ : পুৰুষ	LQW0002019 ফটো উপলব্ধ	360 নাম : ৰাণী কিস্কু অন্যান্য: দেবান কিস্কু ঘৰ নং : ৩৮৮ বয়স : 37 লিঙ্গ : মহিলা	LQW4244762 ফটো উপলব্ধ



361 নাম : মেলচ কিস্ক পিতাৰ নাম: দেবীন কিস্ক ঘৰ নং : 387 বয়স : 34 লিঙ্গ : মহিলা	LQW4244751 ফটো উপলব্ধ	362 নাম : অৰ্জুন মাৰ্ডি পিতাৰ নাম: গোপাল মাৰ্ডি ঘৰ নং : 388 বয়স : 24 লিঙ্গ : পুৰুষ	XHA0035311 ফটো উপলব্ধ	363 নাম : বানী ছৰেন স্বামীৰ নাম: চকলা মাৰ্ডি ঘৰ নং : 391 বয়স : 49 লিঙ্গ : মহিলা	LQW0002023 ফটো উপলব্ধ
364 নাম : সুখী কিস্ক স্বামীৰ নাম: মংগল ঘৰ নং : 392 বয়স : 74 লিঙ্গ : মহিলা	LQW4237369 ফটো উপলব্ধ	365 নাম : চতো মুৰ্ম পিতাৰ নাম: মংগল ঘৰ নং : 392 বয়স : 48 লিঙ্গ : পুৰুষ	LQW0002024 ফটো উপলব্ধ	366 নাম : চুৰকী হেমৰম স্বামীৰ নাম: ছৰন ঘৰ নং : 393 বয়স : 66 লিঙ্গ : মহিলা	LQW4237405 ফটো উপলব্ধ
367 নাম : চম তুদু পিতাৰ নাম: ছৰন তুদু ঘৰ নং : 393 বয়স : 36 লিঙ্গ : পুৰুষ	LQW0002027 ফটো উপলব্ধ	368 নাম : লেবু চৰেন পিতাৰ নাম: চম চৰেন ঘৰ নং : 393 বয়স : 28 লিঙ্গ : পুৰুষ	LQW0184671 ফটো উপলব্ধ	369 নাম : জবা মাৰ্ডি স্বামীৰ নাম: চম টুডু ঘৰ নং : 393 বয়স : 25 লিঙ্গ : মহিলা	XHA0042432 ফটো উপলব্ধ
370 নাম : লক্ষী বিছৰা স্বামীৰ নাম: উধৰান ঘৰ নং : 395 বয়স : 51 লিঙ্গ : মহিলা	LQW0002029 ফটো উপলব্ধ	371 নাম : মংগল হাছদা পিতাৰ নাম: উধৰান হাছদা ঘৰ নং : 395 বয়স : 36 লিঙ্গ : পুৰুষ	LQW0002030 ফটো উপলব্ধ	372 নাম : জগনা হাসদা মাতৃৰ নাম: লক্ষী বিছৰা ঘৰ নং : 395 বয়স : 21 লিঙ্গ : পুৰুষ	XHA0147850 ফটো উপলব্ধ
373 নাম : ৰমিলা মুৰ্ম মাতৃৰ নাম: লক্ষী বিছৰা ঘৰ নং : 395 বয়স : 20 লিঙ্গ : মহিলা	XHA0147827 ফটো উপলব্ধ	374 নাম : চুমি হাঁসদা স্বামীৰ নাম: সুপল ঘৰ নং : 399 বয়স : 63 লিঙ্গ : মহিলা	LQW4237494 ফটো উপলব্ধ	375 নাম : চলমা বাক্শি স্বামীৰ নাম: নাৰায়ন ঘৰ নং : 399 বয়স : 54 লিঙ্গ : মহিলা	LQW0002032 ফটো উপলব্ধ
376 নাম : সুপাল মুৰ্ম পিতাৰ নাম: জবল ঘৰ নং : 399 বয়স : 48 লিঙ্গ : পুৰুষ	LQW0002033 ফটো উপলব্ধ	377 নাম : বদান বাক্শী পিতাৰ নাম: বাকা বাক্শী ঘৰ নং : 399 বয়স : 44 লিঙ্গ : পুৰুষ	LQW1891038 ফটো উপলব্ধ	378 নাম : সুমিতা মুৰ্ম স্বামীৰ নাম: বদান বাক্শী ঘৰ নং : 399 বয়স : 37 লিঙ্গ : মহিলা	LQW1890466 ফটো উপলব্ধ
379 নাম : লক্ষীৰাম হাছদা পিতাৰ নাম: নাৰায়ন হাছদা ঘৰ নং : 399 বয়স : 31 লিঙ্গ : পুৰুষ	LQW1891130 ফটো উপলব্ধ	380 নাম : হেমলাল হাসদা পিতাৰ নাম: নাৰায়ন হাছদা ঘৰ নং : 397 বয়স : 26 লিঙ্গ : পুৰুষ	XHA0028324 ফটো উপলব্ধ	381 নাম : দেল্গ্যান টুডু স্বামীৰ নাম: লক্ষীৰাম হাছদা ঘৰ নং : 397 বয়স : 25 লিঙ্গ : মহিলা	XHA0028209 ফটো উপলব্ধ
382 নাম : মংগলী মুৰ্ম স্বামীৰ নাম: ভূটো ঘৰ নং : 399 বয়স : 74 লিঙ্গ : মহিলা	LQW0002034 ফটো উপলব্ধ	383 নাম : ধন মুৰ্ম পিতাৰ নাম: জৰ্মেন মুৰ্ম ঘৰ নং : 400 বয়স : 20 লিঙ্গ : পুৰুষ	XHA0035261 ফটো উপলব্ধ	384 নাম : চলমা হাছদা স্বামীৰ নাম: মংগল ঘৰ নং : 801 বয়স : 59 লিঙ্গ : মহিলা	LQW0002035 ফটো উপলব্ধ
385 নাম : কান্দানা বেছৰা পিতাৰ নাম: মংগল ঘৰ নং : 801 বয়স : 37 লিঙ্গ : পুৰুষ	LQW0002037 ফটো উপলব্ধ	386 নাম : মানসিং বেছৰা মাতৃৰ নাম: মংগল বেছৰা ঘৰ নং : 801 বয়স : 34 লিঙ্গ : পুৰুষ	LQW0002038 ফটো উপলব্ধ	387 নাম : ফুলমনী মুৰ্ম স্বামীৰ নাম: মনসিং বেছৰা ঘৰ নং : 801 বয়স : 33 লিঙ্গ : মহিলা	LQW1890568 ফটো উপলব্ধ
388 নাম : সোবিতা বেসৱা পিতাৰ নাম: মোংগোল বেসৱা ঘৰ নং : 401 বয়স : 29 লিঙ্গ : মহিলা	LQW0092338 ফটো উপলব্ধ	389 নাম : ৰাম বেশৰা পিতাৰ নাম: মংগল বেশৰা ঘৰ নং : 401 বয়স : 23 লিঙ্গ : পুৰুষ	LQW1560804 ফটো উপলব্ধ	390 নাম : সীতা বেশৰা পিতাৰ নাম: মংগল বেশৰা ঘৰ নং : 401 বয়স : 21 লিঙ্গ : মহিলা	LQW1987379 ফটো উপলব্ধ



391 নাম : তেলে চৰেন স্বামীৰ নাম: লখ্ঠো বিছৰা ঘৰ নং : 802 বয়স : 78 লিঙ্গ : মহিলা	LQW0002039 ফটো উপলব্ধ	392 নাম : সোম সোৰেন মাতৃৰ নাম: লক্ষ্মী ৰাম সোৰেন ঘৰ নং : 802 বয়স : 51 লিঙ্গ : পুৰুষ	LQW4244319 ফটো উপলব্ধ	393 নাম : চুমকুই বিছৰা স্বামীৰ নাম: লুহো বিছৰা ঘৰ নং : 802 বয়স : 46 লিঙ্গ : মহিলা	LQW0002040 ফটো উপলব্ধ
394 নাম : গুরু বিছৰা পিতাৰ নাম: লুথৰ ঘৰ নং : 802 বয়স : 46 লিঙ্গ : পুৰুষ	LQW0002041 ফটো উপলব্ধ	395 নাম : সুলকো বিছৰা পিতাৰ নাম: লুহো ঘৰ নং : 802 বয়স : 44 লিঙ্গ : পুৰুষ	LQW4237585 ফটো উপলব্ধ	396 নাম : মালতী চৰেন স্বামীৰ নাম: সোম সোৰেন ঘৰ নং : 802 বয়স : 43 লিঙ্গ : মহিলা	LQW4244977 ফটো উপলব্ধ
397 নাম : প্ৰতিমা হেমৰম অন্যান্য: চুমকুই বিছৰা ঘৰ নং : 802 বয়স : 38 লিঙ্গ : মহিলা	LQW4244831 ফটো উপলব্ধ	398 নাম : বাকাত বিছৰা পিতাৰ নাম: লখ্ঠো বিছৰা ঘৰ নং : 802 বয়স : 36 লিঙ্গ : পুৰুষ	LQW4237596 ফটো উপলব্ধ	399 নাম : চুকুৰমণী চৰেন স্বামীৰ নাম: মঙ্গল চৰেন ঘৰ নং : 802 বয়স : 34 লিঙ্গ : মহিলা	LQW1890659 ফটো উপলব্ধ
400 নাম : লাউগী বেসৰা পিতাৰ নাম: লুথু বেসৰা ঘৰ নং : 402 বয়স : 33 লিঙ্গ : মহিলা	LQW1890557 ফটো উপলব্ধ	401 নাম : মঙগল চৰেণ পিতাৰ নাম: সম চৰেণ ঘৰ নং : 802 বয়স : 32 লিঙ্গ : পুৰুষ	LQW4245083 ফটো উপলব্ধ	402 নাম : লিলীমণি বেসৰা স্বামীৰ নাম: লুথু বেসৰা ঘৰ নং : 402 বয়স : 32 লিঙ্গ : মহিলা	LQW1890251 ফটো উপলব্ধ
403 নাম : মৰামী সোৱন স্বামীৰ নাম: বক্ত বিচৰা ঘৰ নং : 402 বয়স : 30 লিঙ্গ : মহিলা	LQW0442558 ফটো উপলব্ধ	S 404 নাম : বিভাষ সৰেণ অন্যান্য: মনু সৰেণ ঘৰ নং : 402 বয়স : 24 লিঙ্গ : পুৰুষ	XHA0081075 ফটো উপলব্ধ	405 নাম : শৰতী হাজদা স্বামীৰ নাম: ছতো ঘৰ নং : 803 বয়স : 56 লিঙ্গ : মহিলা	LQW4237621 ফটো উপলব্ধ
406 নাম : ৰবি হেমৰম পিতাৰ নাম: সোতো হেমৰম ঘৰ নং : 803 বয়স : 46 লিঙ্গ : পুৰুষ	LQW4237632 ফটো উপলব্ধ	407 নাম : জবা মুৰ্ম স্বামীৰ নাম: ৰবিলাল ঘৰ নং : 803 বয়স : 43 লিঙ্গ : মহিলা	LQW4237643 ফটো উপলব্ধ	408 নাম : ৰামলাল হেমৰম পিতাৰ নাম: ৰবেন হেমৰম ঘৰ নং : 403 বয়স : 38 লিঙ্গ : পুৰুষ	LQW4244524 ফটো উপলব্ধ
409 নাম : দুৰ্গা হেমৰম পিতাৰ নাম: ছতো হেমৰম ঘৰ নং : 803 বয়স : 37 লিঙ্গ : পুৰুষ	LQW0002043 ফটো উপলব্ধ	410 নাম : ৰুবন হেমৰম পিতাৰ নাম: ছতো হেমৰম ঘৰ নং : 803 বয়স : 35 লিঙ্গ : পুৰুষ	LQW0002044 ফটো উপলব্ধ	411 নাম : লিখতী বান্ধী স্বামীৰ নাম: দুৰ্গা হেমৰম ঘৰ নং : 803 বয়স : 34 লিঙ্গ : মহিলা	LQW4244637 ফটো উপলব্ধ
412 নাম : হেলেনা কিচকু স্বামীৰ নাম: কুবান হেমৰম ঘৰ নং : 403 বয়স : 29 লিঙ্গ : মহিলা	LQW0468629 ফটো উপলব্ধ	413 নাম : পাওলা হেমৰম পিতাৰ নাম: ৰতন হেমৰম ঘৰ নং : 403 বয়স : 25 লিঙ্গ : মহিলা	LQW1164508 ফটো উপলব্ধ	414 নাম : নিকু হেমৰম পিতাৰ নাম: ৰবিলাল হেমৰম ঘৰ নং : 403 বয়স : 21 লিঙ্গ : পুৰুষ	XHA0145755 ফটো উপলব্ধ
415 নাম : জিৰ হেমৰম পিতাৰ নাম: লক্ষীৰাম ঘৰ নং : 805 বয়স : 50 লিঙ্গ : পুৰুষ	LQW0002045 ফটো উপলব্ধ	416 নাম : লক্ষী কিস্ক স্বামীৰ নাম: জিৰ ঘৰ নং : 805 বয়স : 44 লিঙ্গ : মহিলা	LQW0002046 ফটো উপলব্ধ	417 নাম : প্ৰমিলা মুৰ্ম স্বামীৰ নাম: তেতী হেমৰম ঘৰ নং : 805 বয়স : 34 লিঙ্গ : মহিলা	LQW0002049 ফটো উপলব্ধ
418 নাম : লক্ষীৰাম হেমৰম পিতাৰ নাম: জিৰ হেমৰম ঘৰ নং : 805 বয়স : 30 লিঙ্গ : পুৰুষ	LQW1890820 ফটো উপলব্ধ	419 নাম : ইলিয়াশ হেমৰম পিতাৰ নাম: জিৰ হেমৰম ঘৰ নং : 405 বয়স : 22 লিঙ্গ : পুৰুষ	LQW0525683 ফটো উপলব্ধ	420 নাম : জমল মুৰ্ম পিতাৰ নাম: মুৰ্মিছ ঘৰ নং : 806 বয়স : 56 লিঙ্গ : পুৰুষ	LQW0002050 ফটো উপলব্ধ



421 নাম : বৌৰসী মুৰ্মু পিতাৰ নাম: মুৰ্নিছি ঘৰ নং : 80৬ বয়স : 48 লিঙ্গ : পুৰুষ	LQW0002051 ফটো উপলব্ধ	422 নাম : সুৰজ হেমৰম স্বামীৰ নাম: জমলু ঘৰ নং : 80৬ বয়স : 46 লিঙ্গ : মহিলা	LQW0002052 ফটো উপলব্ধ	423 নাম : শুছিলা মাদী স্বামীৰ নাম: বাৰসা ঘৰ নং : 80৬ বয়স : 43 লিঙ্গ : মহিলা	LQW0002053 ফটো উপলব্ধ
424 নাম : শিৱাধন মুৰ্মু পিতাৰ নাম: জামলু মুৰ্মু ঘৰ নং : 80৬ বয়স : 29 লিঙ্গ : পুৰুষ	LQW1890740 ফটো উপলব্ধ	425 নাম : মুনিকা মুৰ্মু পিতাৰ নাম: জামলু মুৰ্মু ঘৰ নং : 406 বয়স : 22 লিঙ্গ : মহিলা	XHA0104083 ফটো উপলব্ধ	426 নাম : বিনু পিতাৰ নাম: বৰ্ষা মুৰ্মু ঘৰ নং : 406 বয়স : 20 লিঙ্গ : পুৰুষ	XHA0034173 ফটো উপলব্ধ
427 নাম : চুনী মুৰ্মু স্বামীৰ নাম: ছমাই ঘৰ নং : 80৮ বয়স : 69 লিঙ্গ : মহিলা	LQW0002054 ফটো উপলব্ধ	428 নাম : ৰাজাম তুদু পিতাৰ নাম: ছমাই ঘৰ নং : 80৮ বয়স : 49 লিঙ্গ : পুৰুষ	LQW0002056 ফটো উপলব্ধ	429 নাম : চুনিৰাম তুদু পিতাৰ নাম: ছমাই ঘৰ নং : 80৮ বয়স : 45 লিঙ্গ : পুৰুষ	LQW0002057 ফটো উপলব্ধ
430 নাম : প্ৰমিলা সুৰেন স্বামীৰ নাম: চুনিৰাম তুদু ঘৰ নং : 80৮ বয়স : 38 লিঙ্গ : মহিলা	LQW4244682 ফটো উপলব্ধ	431 নাম : ভাগো কিস্কু স্বামীৰ নাম: ধানৌ ঘৰ নং : 80৯ বয়স : 67 লিঙ্গ : মহিলা	LQW0002059 ফটো উপলব্ধ	432 নাম : ছালগী তুদু স্বামীৰ নাম: জীৰমেন ঘৰ নং : 80৯ বয়স : 44 লিঙ্গ : মহিলা	LQW0002061 ফটো উপলব্ধ
433 নাম : চোতো মুৰ্মু পিতাৰ নাম: ধানৌ মুৰ্মু ঘৰ নং : 80৯ বয়স : 37 লিঙ্গ : পুৰুষ	LQW4244615 ফটো উপলব্ধ	434 নাম : গোপালী বাস্কী স্বামীৰ নাম: চোতো মুৰ্মু ঘৰ নং : 80৯ বয়স : 35 লিঙ্গ : মহিলা	LQW1890477 ফটো উপলব্ধ	435 নাম : ফুলমনি হেমৰম মাতৃৰ নাম: শৰআটিয়া হাজদা ঘৰ নং : 409 বয়স : 22 লিঙ্গ : মহিলা	XHA0147801 ফটো উপলব্ধ
436 নাম : লক্ষী হেমৰম স্বামীৰ নাম: ধেনা মুৰ্মু ঘৰ নং : 410 বয়স : 45 লিঙ্গ : মহিলা	LQW0093369 ফটো উপলব্ধ	437 নাম : ৰবি মুৰ্মু পিতাৰ নাম: ধেনা মুৰ্মু ঘৰ নং : 410 বয়স : 31 লিঙ্গ : পুৰুষ	LQW0093419 ফটো উপলব্ধ	438 নাম : পৰমেশ্বৰ হাছদা পিতাৰ নাম: ছুতৰ ঘৰ নং : 811 বয়স : 53 লিঙ্গ : পুৰুষ	LQW0002063 ফটো উপলব্ধ
439 নাম : ৰপীমলী মাদী অন্যান্য: বাহা মুৰ্মু ঘৰ নং : 812 বয়স : 78 লিঙ্গ : মহিলা	LQW4244819 ফটো উপলব্ধ	440 নাম : বাহা মুৰ্মু স্বামীৰ নাম: ৰতন ঘৰ নং : 812 বয়স : 66 লিঙ্গ : মহিলা	LQW0002065 ফটো উপলব্ধ	441 নাম : আবেশ মাৰ্টি পিতাৰ নাম: ৰঞ্জল মাৰ্টি ঘৰ নং : 412 বয়স : 45 লিঙ্গ : পুৰুষ	LQW0439711 ফটো উপলব্ধ
442 নাম : চুচিলা মুৰ্মু স্বামীৰ নাম: সুবীৰ মুৰ্মু ঘৰ নং : 412 বয়স : 43 লিঙ্গ : মহিলা	LQW0439737 ফটো উপলব্ধ	443 নাম : মংগল কিস্কু পিতাৰ নাম: লক্ষীৰাম কিস্কু ঘৰ নং : 412 বয়স : 42 লিঙ্গ : পুৰুষ	LQW0439745 ফটো উপলব্ধ	444 নাম : ফুলমণি মুৰ্মু স্বামীৰ নাম: মংগল কিস্কু ঘৰ নং : 412 বয়স : 39 লিঙ্গ : মহিলা	LQW0439315 ফটো উপলব্ধ
445 নাম : মতিলাল হেমৰম পিতাৰ নাম: ৰতন হেমৰম ঘৰ নং : 812 বয়স : 34 লিঙ্গ : পুৰুষ	LQW4244239 ফটো উপলব্ধ	446 নাম : ছপনী মুৰ্মু স্বামীৰ নাম: দশৰথ চৰেন ঘৰ নং : 812 বয়স : 33 লিঙ্গ : মহিলা	LQW4244740 ফটো উপলব্ধ	447 নাম : মঙ্গল মুৰ্মু পিতাৰ নাম: ছালহাই ঘৰ নং : 81৬ বয়স : 62 লিঙ্গ : পুৰুষ	LQW0002066 ফটো উপলব্ধ
448 নাম : মংগল মুৰ্মু স্বামীৰ নাম: লক্ষীৰাম ঘৰ নং : 81৬ বয়স : 50 লিঙ্গ : মহিলা	LQW4237892 ফটো উপলব্ধ	449 নাম : চালহাই মুৰ্মু পিতাৰ নাম: মঙ্গলী মুৰ্মু ঘৰ নং : 81৬ বয়স : 30 লিঙ্গ : পুৰুষ	LQW1890762 ফটো উপলব্ধ	450 নাম : চুমি কিস্কু স্বামীৰ নাম: ধালআহৈ মুৰ্মু ঘৰ নং : 416 বয়স : 22 লিঙ্গ : মহিলা	XHA0031252 ফটো উপলব্ধ



451 নাম : সাজা বড়ো পিতাৰ নাম: দেবেন ঘৰ নং : 8১৭ বয়স : 76 লিঙ্গ : পুৰুষ	LQW4237905 ফটো উপলব্ধ	452 নাম : আংখৈব্ৰামছিয়াৰী স্বামীৰ নাম: ৰবি ঘৰ নং : 8১৮ বয়স : 47 লিঙ্গ : মহিলা	LQW0002069 ফটো উপলব্ধ	453 নাম : বীৰখাং ৰামচিয়ৰী পিতাৰ নাম: ৰবি ৰামচিয়ৰী ঘৰ নং : 418 বয়স : 27 লিঙ্গ : পুৰুষ	LQW1122142 ফটো উপলব্ধ
454 নাম : গালা বড়ো পিতাৰ নাম: আলোক ঘৰ নং : 8১৯ বয়স : 66 লিঙ্গ : পুৰুষ	LQW4237950 ফটো উপলব্ধ	455 নাম : সাবিত্ৰী বড়ো স্বামীৰ নাম: গালা ঘৰ নং : 8১৯ বয়স : 61 লিঙ্গ : মহিলা	LQW0002070 ফটো উপলব্ধ	456 নাম : বিনা বড়ো পিতাৰ নাম: গালা বড়ো ঘৰ নং : 8১৯ বয়স : 32 লিঙ্গ : মহিলা	LQW1890488 ফটো উপলব্ধ
457 নাম : ৰাজা বড়ো পিতাৰ নাম: গালা বড়ো ঘৰ নং : 8১৯ বয়স : 30 লিঙ্গ : পুৰুষ	LQW1890773 ফটো উপলব্ধ	458 নাম : দাদেৰ বড়ো স্বামীৰ নাম: ৰাজা বড়ো ঘৰ নং : 419 বয়স : 26 লিঙ্গ : মহিলা	XHA0076885 ফটো উপলব্ধ	459 নাম : বিস্তি বড়ো পিতাৰ নাম: ফুকন ঘৰ নং : 8২১ বয়স : 68 লিঙ্গ : পুৰুষ	LQW0002073 ফটো উপলব্ধ
460 নাম : চেপতী বড়ো স্বামীৰ নাম: বিস্তি ঘৰ নং : 8২১ বয়স : 63 লিঙ্গ : মহিলা	LQW0002074 ফটো উপলব্ধ	461 নাম : অনচুমীই বড়ো স্বামীৰ নাম: দিপেন বড়ো ঘৰ নং : 421 বয়স : 33 লিঙ্গ : মহিলা	LQW0493320 ফটো উপলব্ধ	462 নাম : বদন বড়ো পিতাৰ নাম: চিৰা বড়ো ঘৰ নং : 8২১ক বয়স : 64 লিঙ্গ : পুৰুষ	LQW0002076 ফটো উপলব্ধ
463 নাম : দুদি বড়ো স্বামীৰ নাম: বদন বড়ো ঘৰ নং : 8২১ক বয়স : 53 লিঙ্গ : মহিলা	LQW4238066 ফটো উপলব্ধ	464 নাম : দিপেন বড়ো পিতাৰ নাম: বদন বড়ো ঘৰ নং : 8২১ক বয়স : 35 লিঙ্গ : পুৰুষ	LQW4238077 ফটো উপলব্ধ	465 নাম : কাৰ্তিক বড়ো পিতাৰ নাম: মেৰবং ঘৰ নং : 8২৩ বয়স : 46 লিঙ্গ : পুৰুষ	LQW0002078 ফটো উপলব্ধ
466 নাম : ফুলেশ্বৰী বড়ো স্বামীৰ নাম: কাৰ্তিক ঘৰ নং : 8২৩ বয়স : 42 লিঙ্গ : মহিলা	LQW4238113 ফটো উপলব্ধ	467 নাম : দেৱবাৰী দৈমাৰী স্বামীৰ নাম: নৰেন দৈমাৰী ঘৰ নং : 8২৪ বয়স : 66 লিঙ্গ : মহিলা	LQW4238135 ফটো উপলব্ধ	468 নাম : গালা দৈমাৰী পিতাৰ নাম: নৰেন ঘৰ নং : 8২৪ বয়স : 42 লিঙ্গ : পুৰুষ	LQW4238146 ফটো উপলব্ধ
469 নাম : মোনবাৰী দৈমাৰী স্বামীৰ নাম: গালা ঘৰ নং : 424 বয়স : 40 লিঙ্গ : মহিলা	LQW4238157 ফটো উপলব্ধ	470 নাম : আশাৰী ৰামছিয়াৰী স্বামীৰ নাম: বিজয় ৰামছিয়াৰী ঘৰ নং : 8২৪ বয়স : 37 লিঙ্গ : মহিলা	LQW4238168 ফটো উপলব্ধ	471 নাম : অমৰ দৈমাৰী মাতৃৰ নাম: দেওবাৰী দৈমাৰী ঘৰ নং : 424 বয়স : 28 লিঙ্গ : পুৰুষ	LQW1890717 ফটো উপলব্ধ
472 নাম : সমোৱা দৈমাৰী পিতাৰ নাম: নৰেন দৈমাৰী ঘৰ নং : 424 বয়স : 25 লিঙ্গ : পুৰুষ	LQW1528157 ফটো উপলব্ধ	473 নাম : অনজু দৈমাৰী স্বামীৰ নাম: সমোৰ দৈমাৰী ঘৰ নং : 424 বয়স : 24 লিঙ্গ : মহিলা	LQW0493403 ফটো উপলব্ধ	474 নাম : পদমী দৈমাৰী পিতাৰ নাম: গালা দৈমাৰী ঘৰ নং : 424 বয়স : 21 লিঙ্গ : মহিলা	XHA0031302 ফটো উপলব্ধ
475 নাম : কৰুণা শৰণীয়া পিতাৰ নাম: বাৰেন শৰণীয়া ঘৰ নং : 426 বয়স : 25 লিঙ্গ : পুৰুষ	LQW0442475 ফটো উপলব্ধ	476 নাম : চদন নাৰ্জাৰী পিতাৰ নাম: ফুলছন ঘৰ নং : 8২৮ বয়স : 46 লিঙ্গ : পুৰুষ	LQW0002081 ফটো উপলব্ধ	477 নাম : ফুলে নাৰ্জাৰী স্বামীৰ নাম: চদন ঘৰ নং : 8২৮ বয়স : 43 লিঙ্গ : মহিলা	LQW4238204 ফটো উপলব্ধ
478 নাম : এৰকেদৌ নাৰ্জাৰী পিতাৰ নাম: সোদান নাৰ্জাৰী ঘৰ নং : 428 বয়স : 22 লিঙ্গ : পুৰুষ	LQW1494293 ফটো উপলব্ধ	479 নাম : মদন নাৰ্জাৰী পিতাৰ নাম: ফুলছন ঘৰ নং : 8২৯ বয়স : 63 লিঙ্গ : পুৰুষ	LQW0002082 ফটো উপলব্ধ	480 নাম : হংলে নাৰ্জাৰী স্বামীৰ নাম: মদন ঘৰ নং : 8২৯ বয়স : 56 লিঙ্গ : মহিলা	LQW0002083 ফটো উপলব্ধ



481 নাম : বিনয় নাৰ্জাৰী পিতাৰ নাম : মদন নাৰ্জাৰী ঘৰ নং : 8২৯ বয়স : 40 লিঙ্গ : পুৰুষ	LQW1891516 ফটো উপলব্ধ	482 নাম : সুলিখা নাৰ্জাৰী স্বামীৰ নাম : বিনয় নাৰ্জাৰী ঘৰ নং : 8২৯ বয়স : 37 লিঙ্গ : মহিলা	LQW1890024 ফটো উপলব্ধ	483 নাম : টিকেন নাৰ্জাৰী পিতাৰ নাম : মদন নাৰ্জাৰী ঘৰ নং : 8২৯ বয়স : 36 লিঙ্গ : পুৰুষ	LQW1891050 ফটো উপলব্ধ
484 নাম : ৰেচমৈ নাৰ্জাৰী স্বামীৰ নাম : টিকেন নাৰ্জাৰী ঘৰ নং : 8২৯ বয়স : 35 লিঙ্গ : মহিলা	LQW1890013 ফটো উপলব্ধ	485 নাম : মনী নাৰ্জাৰী পিতাৰ নাম : মদন নাৰ্জাৰী ঘৰ নং : 8২৯ বয়স : 33 লিঙ্গ : পুৰুষ	LQW1891674 ফটো উপলব্ধ	486 নাম : স্বগ্ৰী নাৰ্জাৰী পিতাৰ নাম : মদন নাৰ্জাৰী ঘৰ নং : 429 বয়স : 19 লিঙ্গ : পুৰুষ	XHA0146746 ফটো উপলব্ধ
487 নাম : গজেন নাৰ্জাৰী পিতাৰ নাম : অৰ্জুন ঘৰ নং : 8৩০ বয়স : 62 লিঙ্গ : পুৰুষ	LQW0002084 ফটো উপলব্ধ	488 নাম : প্ৰমিলা নাৰ্জাৰী স্বামীৰ নাম : গজেন ঘৰ নং : 8৩০ বয়স : 56 লিঙ্গ : মহিলা	LQW0002085 ফটো উপলব্ধ	489 নাম : গেনে বসুমতাৰী স্বামীৰ নাম : খুদী ঘৰ নং : 8৩১ বয়স : 76 লিঙ্গ : মহিলা	LQW0002088 ফটো উপলব্ধ
490 নাম : গলা বসুমতাৰী পিতাৰ নাম : খুদী বসুমতাৰী ঘৰ নং : 431 বয়স : 56 লিঙ্গ : পুৰুষ	LQW0002092 ফটো উপলব্ধ	491 নাম : বুলেন বসুমতাৰী পিতাৰ নাম : খুদী ঘৰ নং : 8৩১ বয়স : 52 লিঙ্গ : পুৰুষ	LQW0002090 ফটো উপলব্ধ	492 নাম : খাথাৰী বসুমতাৰী স্বামীৰ নাম : বুলেন ঘৰ নং : 8৩১ বয়স : 49 লিঙ্গ : মহিলা	LQW0002091 ফটো উপলব্ধ
493 নাম : সমিলা বসুমতাৰী স্বামীৰ নাম : গালা বসুমতাৰী ঘৰ নং : 431 বয়স : 39 লিঙ্গ : মহিলা	LQW0002093 ফটো উপলব্ধ	494 নাম : মনজ বসুমতাৰী স্বামীৰ নাম : অৰ্গী বসুমতাৰী ঘৰ নং : 8৩১ বয়স : 30 লিঙ্গ : মহিলা	LQW1122795 ফটো উপলব্ধ	495 নাম : প্ৰভাত বৰো পিতাৰ নাম : মানিক ঘৰ নং : 8৩২ বয়স : 56 লিঙ্গ : পুৰুষ	LQW0002094 ফটো উপলব্ধ
496 নাম : অনাখী বৰো স্বামীৰ নাম : প্ৰভাত ঘৰ নং : 8৩২ বয়স : 44 লিঙ্গ : মহিলা	LQW4238351 ফটো উপলব্ধ	497 নাম : পঞ্চ বড়ো পিতাৰ নাম : প্ৰভাত বড়ো ঘৰ নং : 8৩২ বয়স : 30 লিঙ্গ : মহিলা	LQW1889765 ফটো উপলব্ধ	498 নাম : দেৰহসৰ বড়ো পিতাৰ নাম : প্ৰভাত বড়ো ঘৰ নং : 432 বয়স : 22 লিঙ্গ : পুৰুষ	LQW1980085 ফটো উপলব্ধ
499 নাম : লকেন ৰাভা পিতাৰ নাম : ললিত ঘৰ নং : 8৩৩ বয়স : 60 লিঙ্গ : পুৰুষ	LQW4238362 ফটো উপলব্ধ	500 নাম : অম্বাৰী ৰাভা স্বামীৰ নাম : লকেন ঘৰ নং : 8৩৩ বয়স : 56 লিঙ্গ : মহিলা	LQW4238373 ফটো উপলব্ধ	501 নাম : হেলেঙ ৰাভা পিতাৰ নাম : লকেন ঘৰ নং : 8৩৩ বয়স : 40 লিঙ্গ : পুৰুষ	LQW4238384 ফটো উপলব্ধ
502 নাম : ৰেখা ৰাভা স্বামীৰ নাম : হেলেঙ ৰাভা ঘৰ নং : 8৩৩ বয়স : 34 লিঙ্গ : মহিলা	LQW0002095 ফটো উপলব্ধ	503 নাম : ৰঞ্জন দৈমাৰী পিতাৰ নাম : লহেশ্বৰ ঘৰ নং : 8৩৪ বয়স : 48 লিঙ্গ : পুৰুষ	LQW0002096 ফটো উপলব্ধ	504 নাম : নাৱে দৈমাৰী স্বামীৰ নাম : ৰেনজেন ঘৰ নং : 8৩৪ বয়স : 46 লিঙ্গ : মহিলা	LQW0002098 ফটো উপলব্ধ
505 নাম : দিলিপ দৈমাৰী পিতাৰ নাম : লহেশ্বৰ ঘৰ নং : 8৩৪ বয়স : 46 লিঙ্গ : পুৰুষ	LQW4238431 ফটো উপলব্ধ	506 নাম : সুবাটী বসুমতাৰী পিতাৰ নাম : বানেশ্বৰ বসুমতাৰী ঘৰ নং : 8৩৪ বয়স : 44 লিঙ্গ : মহিলা	LQW1890455 ফটো উপলব্ধ	507 নাম : হাইল দৈমাৰী স্বামীৰ নাম : ৰজন ঘৰ নং : 8৩৪ বয়স : 43 লিঙ্গ : মহিলা	LQW0002099 ফটো উপলব্ধ
508 নাম : কনিকা দৈমাৰী স্বামীৰ নাম : অঞ্জু দৈমাৰী ঘৰ নং : 8৩৪ বয়স : 36 লিঙ্গ : মহিলা	LQW1889925 ফটো উপলব্ধ	509 নাম : কৌৰমদাওঁ দৈমাৰী পিতাৰ নাম : ৰঞ্জন দৈমাৰী ঘৰ নং : 434 বয়স : 25 লিঙ্গ : পুৰুষ	XHA0137208 ফটো উপলব্ধ	510 নাম : বিবেশ ৰাভা পিতাৰ নাম : চিহ্না ঘৰ নং : 8৩৫ বয়স : 66 লিঙ্গ : পুৰুষ	LQW0002100 ফটো উপলব্ধ



511 নাম : জিৱী ৰাভা স্বামীৰ নাম : বিবেশ ঘৰ নং : 8৩৫ বয়স : 56 লিঙ্গ : মহিলা	LQW0002101 ফটো উপলব্ধ	512 নাম : ললিতা ৰামচিয়াৰী স্বামীৰ নাম : ৰাজু ৰামছিয়াৰী ঘৰ নং : 8৩৫ বয়স : 36 লিঙ্গ : মহিলা	LQW0002102 ফটো উপলব্ধ	513 নাম : বোলোৱাম ৰাভা পিতাৰ নাম : বিবেশ ৰাভা ঘৰ নং : 8৩৫ বয়স : 30 লিঙ্গ : পুৰুষ	LQW1890739 ফটো উপলব্ধ
514 নাম : সঞ্জিতা ৰাভা স্বামীৰ নাম : বোলোৱাম ৰাভা ঘৰ নং : 435 বয়স : 27 লিঙ্গ : মহিলা	LQW0517722 ফটো উপলব্ধ	515 নাম : ৰমণী ৰাভা পিতাৰ নাম : বিবেশ ৰাভা ঘৰ নং : 435 বয়স : 20 লিঙ্গ : মহিলা	XHA0146688 ফটো উপলব্ধ	516 নাম : কুন্তী মুছাহাৰী স্বামীৰ নাম : খলেশ্বৰ ঘৰ নং : 8৩৬ বয়স : 62 লিঙ্গ : মহিলা	LQW0002104 ফটো উপলব্ধ
517 নাম : ৰংগাও মুছাহাৰী পিতাৰ নাম : খলেশ্বৰ ঘৰ নং : 8৩৬ বয়স : 38 লিঙ্গ : মহিলা	LQW0002106 ফটো উপলব্ধ	518 নাম : সমদন মুছাহাৰী পিতাৰ নাম : খলেশ্বৰ মুছাহাৰী ঘৰ নং : 8৩৬ বয়স : 34 লিঙ্গ : পুৰুষ	LQW1891652 ফটো উপলব্ধ	519 নাম : প্ৰিমিকা বৰো পিতাৰ নাম : সূৰ্জধৰ বৰো ঘৰ নং : 436 বয়স : 20 লিঙ্গ : মহিলা	XHA0041103 ফটো উপলব্ধ
520 নাম : সমখোৰ মুছাহাৰী পিতাৰ নাম : কলেশ্বৰ মুছাহাৰী ঘৰ নং : 436 বয়স : 20 লিঙ্গ : পুৰুষ	XHA0076745 ফটো উপলব্ধ	521 নাম : ঢোণেশ্বৰ বড়ো পিতাৰ নাম : সূৰ্জধৰ বড়ো ঘৰ নং : 436 বয়স : 19 লিঙ্গ : পুৰুষ	XHA0146605 ফটো উপলব্ধ	522 নাম : শুক্ৰধৰ বড়ো পিতাৰ নাম : দাখৌৰ ঘৰ নং : 8৩৬ক বয়স : 53 লিঙ্গ : পুৰুষ	LQW0002107 ফটো উপলব্ধ
523 নাম : বিজু বড়ো স্বামীৰ নাম : সূৰ্জধৰ বড়ো ঘৰ নং : 8৩৬ক বয়স : 48 লিঙ্গ : মহিলা	LQW0002108 ফটো উপলব্ধ	524 নাম : গোলক ৰাভা পিতাৰ নাম : খলেশ্বৰ ঘৰ নং : 8৩৭ বয়স : 71 লিঙ্গ : পুৰুষ	LQW0002109 ফটো উপলব্ধ	525 নাম : বিউটি ৰাভা পিতাৰ নাম : গলোক ঘৰ নং : 8৩৭ বয়স : 50 লিঙ্গ : পুৰুষ	LQW4238566 ফটো উপলব্ধ
526 নাম : মিনটী ৰাভা বসুমতাৰী স্বামীৰ নাম : বিউটি ঘৰ নং : 8৩৭ বয়স : 46 লিঙ্গ : মহিলা	LQW0002111 ফটো উপলব্ধ	527 নাম : হালা ৰাভা স্বামীৰ নাম : আনল ঘৰ নং : 8৩৭ বয়স : 43 লিঙ্গ : মহিলা	LQW4238588 ফটো উপলব্ধ	528 নাম : ভুবনেশ্বৰ ৰাভা পিতাৰ নাম : গোলক ৰাভা ঘৰ নং : 8৩৭ বয়স : 37 লিঙ্গ : পুৰুষ	LQW4238613 ফটো উপলব্ধ
529 নাম : বিৰলা ৰাভা স্বামীৰ নাম : ভুবনেশ্বৰ ৰাভা ঘৰ নং : 8৩৭ বয়স : 35 লিঙ্গ : মহিলা	LQW1890273 ফটো উপলব্ধ	530 নাম : আনৈঠং বড়ো পিতাৰ নাম : লক্ষী ঘৰ নং : 8৩৮ বয়স : 71 লিঙ্গ : পুৰুষ	LQW4238624 ফটো উপলব্ধ	531 নাম : কৰ্ন বড়ো পিতাৰ নাম : আনৈঠং ঘৰ নং : 8৩৮ বয়স : 38 লিঙ্গ : পুৰুষ	LQW0002115 ফটো উপলব্ধ
532 নাম : মহিমা বড়ো স্বামীৰ নাম : কৰ্ণ বড়ো ঘৰ নং : 8৩৮ বয়স : 36 লিঙ্গ : মহিলা	LQW0002116 ফটো উপলব্ধ	533 নাম : পুনি সৰগীয়াৰী স্বামীৰ নাম : মণি সৰগীয়াৰী ঘৰ নং : 8৩৯ বয়স : 45 লিঙ্গ : মহিলা	LQW0002119 ফটো উপলব্ধ	534 নাম : বাবু মুছাহাৰী পিতাৰ নাম : মংগল ঘৰ নং : 8৪০ বয়স : 53 লিঙ্গ : পুৰুষ	LQW0002122 ফটো উপলব্ধ
535 নাম : বলেন মুছাহাৰী পিতাৰ নাম : বাবু ঘৰ নং : 8৪০ বয়স : 31 লিঙ্গ : পুৰুষ	LQW0207076 ফটো উপলব্ধ	536 নাম : ৰাজেশ মুণ্ডা পিতাৰ নাম : সুয়েল মুণ্ডা ঘৰ নং : 8৪০ বয়স : 27 লিঙ্গ : পুৰুষ	LQW1122837 ফটো উপলব্ধ	537 নাম : ৰবিন মুছাহাৰী পিতাৰ নাম : বাবু মুছাহাৰী ঘৰ নং : 440 বয়স : 20 লিঙ্গ : পুৰুষ	XHA0043109 ফটো উপলব্ধ
538 নাম : বিনেশ্বৰী মুছাহাৰী স্বামীৰ নাম : বাবু ঘৰ নং : 8৪১ বয়স : 48 লিঙ্গ : মহিলা	LQW0002123 ফটো উপলব্ধ	539 নাম : দ্বিপেন স্বৰ্গীয়াৰী পিতাৰ নাম : বাইলা ঘৰ নং : 8৪২ বয়স : 62 লিঙ্গ : পুৰুষ	LQW0002124 ফটো উপলব্ধ	540 নাম : হংলে স্বৰ্গীয়াৰী স্বামীৰ নাম : দ্বিপেন ঘৰ নং : 8৪২ বয়স : 56 লিঙ্গ : মহিলা	LQW0002125 ফটো উপলব্ধ



541 নাম : বীৰফং স্বৰ্গীয়াৰী পিতাৰ নাম: দ্বিপেন স্বৰ্গীয়াৰী ঘৰ নং : 882 বয়স : 33 লিঙ্গ : পুৰুষ	LQW1891641 ফটো উপলব্ধ	542 নাম : মল্লী স্বৰ্গীয়াৰী পিতাৰ নাম: দ্বিপেন স্বৰ্গীয়াৰী ঘৰ নং : 882 বয়স : 32 লিঙ্গ : পুৰুষ	LQW1891583 ফটো উপলব্ধ	543 নাম : ববিন স্বৰ্গীয়াৰী পিতাৰ নাম: দ্বিপেন স্বৰ্গীয়াৰী ঘৰ নং : 882 বয়স : 31 লিঙ্গ : পুৰুষ	LQW1890933 ফটো উপলব্ধ
544 নাম : বংঠালী স্বৰ্গীয়াৰী পিতাৰ নাম: দ্বিপেন স্বৰ্গীয়াৰী ঘৰ নং : 442 বয়স : 28 লিঙ্গ : মহিলা	LQW0476952 ফটো উপলব্ধ	545 নাম : নিলিমা স্বৰ্গীয়াৰী স্বামীৰ নাম: ববিন স্বৰ্গীয়াৰী ঘৰ নং : 442 বয়স : 24 লিঙ্গ : মহিলা	LQW1501899 ফটো উপলব্ধ	546 নাম : ৰাজ ৰামছিয়াৰী পিতাৰ নাম: খগেশ্বৰ ঘৰ নং : 889 বয়স : 62 লিঙ্গ : পুৰুষ	LQW0002128 ফটো উপলব্ধ
547 নাম : বিজয় ৰামছিয়াৰী পিতাৰ নাম: খগেশ্বৰ ৰামছিয়াৰী ঘৰ নং : 889 বয়স : 35 লিঙ্গ : পুৰুষ	LQW1891710 ফটো উপলব্ধ	548 নাম : কমল ৰামছিয়াৰী পিতাৰ নাম: খগেশ্বৰ ৰামছিয়াৰী ঘৰ নং : 889 বয়স : 31 লিঙ্গ : পুৰুষ	LQW1890922 ফটো উপলব্ধ	549 নাম : দৈমু ৰামছিয়াৰী পিতাৰ নাম: ৰাণেশ্বৰ ৰামছিয়াৰী ঘৰ নং : 443 বয়স : 27 লিঙ্গ : মহিলা	LQW0179945 ফটো উপলব্ধ
550 নাম : অন্তক লাহিৰী পিতাৰ নাম: বানিকান্ত ঘৰ নং : 888 বয়স : 46 লিঙ্গ : পুৰুষ	LQW4238817 ফটো উপলব্ধ	551 নাম : অনিমা লাহাৰী স্বামীৰ নাম: ৰাজা ঘৰ নং : 888 বয়স : 43 লিঙ্গ : মহিলা	LQW0002130 ফটো উপলব্ধ	552 নাম : সঞ্জনা লাহাৰী স্বামীৰ নাম: অন্তক ঘৰ নং : 888 বয়স : 38 লিঙ্গ : মহিলা	LQW0002129 ফটো উপলব্ধ
553 নাম : ৰুপহী বড়ো পিতাৰ নাম: অৰবিন্দ বড়ো ঘৰ নং : 444ক বয়স : 36 লিঙ্গ : মহিলা	LQW0097477 ফটো উপলব্ধ	554 নাম : ৰহিনী লাহাৰী পিতাৰ নাম: ৰাজা লাহাৰী ঘৰ নং : 444 বয়স : 23 লিঙ্গ : মহিলা	XHA0146670 ফটো উপলব্ধ	555 নাম : লক্ষীৰাম টুদু পিতাৰ নাম: চেতন টুদু ঘৰ নং : 888ক বয়স : 43 লিঙ্গ : পুৰুষ	LQW4244477 ফটো উপলব্ধ
556 নাম : সনীলা টুদু স্বামীৰ নাম: লক্ষীৰাম টুদু ঘৰ নং : 888ক বয়স : 39 লিঙ্গ : মহিলা	LQW4244842 ফটো উপলব্ধ	557 নাম : মেগোম দৈমাৰী পিতাৰ নাম: বানেশ্বৰ দৈমাৰী ঘৰ নং : 445 বয়স : 50 লিঙ্গ : পুৰুষ	LQW0002133 ফটো উপলব্ধ	558 নাম : চুন মুৰ্মু পিতাৰ নাম: যোচেফ মুৰ্মু ঘৰ নং : 445 বয়স : 35 লিঙ্গ : পুৰুষ	LQW0442715 ফটো উপলব্ধ
559 নাম : ৰুবিরাম দৈমাৰী পিতাৰ নাম: মেগোম দৈমাৰী ঘৰ নং : 445 বয়স : 25 লিঙ্গ : পুৰুষ	XHA0147405 ফটো উপলব্ধ	560 নাম : মাৰুখা টুদু অন্যান্য: ঠাকুৰ টুদু ঘৰ নং : 88৫ক বয়স : 48 লিঙ্গ : মহিলা	LQW4244739 ফটো উপলব্ধ	561 নাম : বেনেদিক হেমৰম পিতাৰ নাম: কাৰলুচ হেমৰম ঘৰ নং : 88৫ক বয়স : 32 লিঙ্গ : পুৰুষ	LQW1891301 ফটো উপলব্ধ
562 নাম : নিলীমা বড়ো স্বামীৰ নাম: মালৌ ঘৰ নং : 88৬ বয়স : 56 লিঙ্গ : মহিলা	LQW4238895 ফটো উপলব্ধ	563 নাম : গোবিন্দ বড়ো পিতাৰ নাম: মালৌ বড়ো ঘৰ নং : 88৬ বয়স : 24 লিঙ্গ : পুৰুষ	LQW1122829 ফটো উপলব্ধ	564 নাম : পম কিস্কু পিতাৰ নাম: মংগল কিস্কু ঘৰ নং : 88৬ক বয়স : 54 লিঙ্গ : পুৰুষ	LQW0207829 ফটো উপলব্ধ
565 নাম : গোপাল কিস্কু পিতাৰ নাম: মঙ্গল কিস্কু ঘৰ নং : 88৬ক বয়স : 53 লিঙ্গ : পুৰুষ	LQW4244320 ফটো উপলব্ধ	566 নাম : লক্ষি মুৰ্মু স্বামীৰ নাম: সিম কিস্কু ঘৰ নং : 88৬ক বয়স : 50 লিঙ্গ : মহিলা	LQW0207837 ফটো উপলব্ধ	567 নাম : গুৱা বাস্কু অন্যান্য: ৰবি বাস্কু ঘৰ নং : 88৬ক বয়স : 48 লিঙ্গ : মহিলা	LQW4244728 ফটো উপলব্ধ
568 নাম : জৱা কিস্কু পিতাৰ নাম: অৰ্জুন কিস্কু ঘৰ নং : 88৭ বয়স : 58 লিঙ্গ : মহিলা	LQW4244693 ফটো উপলব্ধ	569 নাম : হবগা বড়ো পিতাৰ নাম: খগেন ঘৰ নং : 88৭ বয়স : 56 লিঙ্গ : পুৰুষ	LQW4238908 ফটো উপলব্ধ	570 নাম : দুখাশী বড়ো স্বামীৰ নাম: হবগা ঘৰ নং : 88৭ বয়স : 51 লিঙ্গ : মহিলা	LQW0002136 ফটো উপলব্ধ

571 নাম : খায়া বড়ো পিতাৰ নাম: হাবিগা বড়ো ঘৰ নং : 447 বয়স : 38 লিঙ্গ : পুৰুষ	LQW1891492 ফটো উপলব্ধ	572 নাম : অনাচী বরো স্বামীৰ নাম: কায়া বরো ঘৰ নং : 447 বয়স : 33 লিঙ্গ : মহিলা	LQW1890035 ফটো উপলব্ধ	573 নাম : সবিতা বসুমাতাৰি পিতাৰ নাম: থানেশ্বৰ ঘৰ নং : 88৮ বয়স : 56 লিঙ্গ : মহিলা	LQW0002137 ফটো উপলব্ধ
574 নাম : নিৰোদ মুছাহাৰী পিতাৰ নাম: প্ৰফুল্ল ঘৰ নং : 88৮ বয়স : 51 লিঙ্গ : পুৰুষ	LQW0002138 ফটো উপলব্ধ	575 নাম : লহিতচন্দ্ৰ বসুমতাৰী পিতাৰ নাম: অইনা ঘৰ নং : 88৮ বয়স : 48 লিঙ্গ : পুৰুষ	LQW0002140 ফটো উপলব্ধ	576 নাম : নিৰ্মল মুছাহাৰী পিতাৰ নাম: প্ৰফুল্ল ঘৰ নং : 88৮ বয়স : 40 লিঙ্গ : পুৰুষ	LQW0002142 ফটো উপলব্ধ
577 নাম : দীপক মুছাহাৰী পিতাৰ নাম: প্ৰফুল্ল ঘৰ নং : 88৮ বয়স : 37 লিঙ্গ : পুৰুষ	LQW0002143 ফটো উপলব্ধ	578 নাম : ৰংজালী মুছাহাৰী স্বামীৰ নাম: দীপক মুছাহাৰী ঘৰ নং : 88৮ বয়স : 34 লিঙ্গ : মহিলা	LQW1889914 ফটো উপলব্ধ	579 নাম : ৰিংগেশ্বৰ বসুমতাৰী পিতাৰ নাম: লহিত বসুমতাৰী ঘৰ নং : 448 বয়স : 25 লিঙ্গ : পুৰুষ	LQW0442608 ফটো উপলব্ধ
580 নাম : ৰংজালী বসুমতাৰী স্বামীৰ নাম: ৰিংগেশ্বৰ বসুমতাৰী ঘৰ নং : 448 বয়স : 24 লিঙ্গ : মহিলা	LQW0543942 ফটো উপলব্ধ	581 নাম : মুকেশ বসুমতাৰী পিতাৰ নাম: লোহিত বসুমতাৰী ঘৰ নং : 448 বয়স : 22 লিঙ্গ : পুৰুষ	LQW1980093 ফটো উপলব্ধ	582 নাম : থানেশ্বৰ বসুমতাৰী পিতাৰ নাম: শতীশ বসুমতাৰী ঘৰ নং : 449 বয়স : 62 লিঙ্গ : পুৰুষ	LQW0002144 ফটো উপলব্ধ
583 নাম : কেন্দে মূৰ্ম অন্যান্য: জবা কিঙ্কু ঘৰ নং : 88৯ বয়স : 35 লিঙ্গ : মহিলা	LQW4245050 ফটো উপলব্ধ	584 নাম : ৰাধগা বসুমতাৰী স্বামীৰ নাম: মনছৰ বসুমতাৰী ঘৰ নং : 449 বয়স : 32 লিঙ্গ : মহিলা	LQW1534080 ফটো উপলব্ধ	585 নাম : মনছৰ বসুমতাৰী পিতাৰ নাম: থাণেশ্বৰ বসুমতাৰী ঘৰ নং : 449 বয়স : 30 লিঙ্গ : পুৰুষ	LQW1534106 ফটো উপলব্ধ
586 নাম : মিন্টু বৰ্মন অন্যান্য: প্ৰফুল্ল বৰ্মন ঘৰ নং : 8৫০ বয়স : 58 লিঙ্গ : পুৰুষ	LQW4244422 ফটো উপলব্ধ	587 নাম : সোনামলী বৰ্মন স্বামীৰ নাম: মিন্টু বৰ্মন ঘৰ নং : 8৫০ বয়স : 45 লিঙ্গ : মহিলা	LQW1889801 ফটো উপলব্ধ	588 নাম : মাৰলিছা কিঙ্কু স্বামীৰ নাম: সুনিল টুদু ঘৰ নং : 8৫১ বয়স : 37 লিঙ্গ : মহিলা	LQW4245005 ফটো উপলব্ধ
589 নাম : সোমেন্দ্ৰ ব্ৰহ্ম পিতাৰ নাম: চনি ঘৰ নং : 8৫২ বয়স : 56 লিঙ্গ : পুৰুষ	LQW0002146 ফটো উপলব্ধ	590 নাম : ৰাম মূৰ্ম অন্যান্য: সোমেন্দ্ৰ ব্ৰহ্ম ঘৰ নং : 8৫২ বয়স : 53 লিঙ্গ : পুৰুষ	LQW4244411 ফটো উপলব্ধ	591 নাম : চিমলী ব্ৰহ্ম স্বামীৰ নাম: সোমেন্দ্ৰ ঘৰ নং : 8৫২ বয়স : 52 লিঙ্গ : মহিলা	LQW4239014 ফটো উপলব্ধ
592 নাম : মেহেৰবান ব্ৰহ্ম পিতাৰ নাম: সুৰেন্দ্ৰ ব্ৰহ্ম ঘৰ নং : 8৫২ বয়স : 37 লিঙ্গ : পুৰুষ	LQW1891538 ফটো উপলব্ধ	593 নাম : অৰ্জুন ব্ৰহ্ম পিতাৰ নাম: সোমেন্দ্ৰ ঘৰ নং : 8৫২ বয়স : 36 লিঙ্গ : পুৰুষ	LQW0002148 ফটো উপলব্ধ	594 নাম : ৰবিনাথ ব্ৰহ্ম পিতাৰ নাম: সোমেন্দ্ৰ ব্ৰহ্ম ঘৰ নং : 452 বয়স : 25 লিঙ্গ : পুৰুষ	LQW0471771 ফটো উপলব্ধ
595 নাম : কিৰন মুছাহাৰী পিতাৰ নাম: উদা ঘৰ নং : 8৫৪ বয়স : 66 লিঙ্গ : পুৰুষ	LQW0002149 ফটো উপলব্ধ	596 নাম : যোচেফ মূৰ্ম অন্যান্য: চুনা মূৰ্ম ঘৰ নং : 8৫৪ বয়স : 48 লিঙ্গ : পুৰুষ	LQW4244455 ফটো উপলব্ধ	597 নাম : হোঙা মুছাহাৰী পিতাৰ নাম: কাৰন মুছাহাৰী ঘৰ নং : 8৫৪ বয়স : 42 লিঙ্গ : পুৰুষ	LQW1891469 ফটো উপলব্ধ
598 নাম : মিলন মুছাহাৰী পিতাৰ নাম: কিৰন মুছাহাৰী ঘৰ নং : 8৫৪ বয়স : 37 লিঙ্গ : পুৰুষ	LQW1891470 ফটো উপলব্ধ	599 নাম : ৰেখা মুছাহাৰী পিতাৰ নাম: হোংগা মুছাহাৰী ঘৰ নং : 8৫৪ বয়স : 37 লিঙ্গ : মহিলা	LQW1889787 ফটো উপলব্ধ	600 নাম : চানি মুছাহাৰী স্বামীৰ নাম: মিলন মুছাহাৰী ঘৰ নং : 8৫৪ বয়স : 29 লিঙ্গ : মহিলা	LQW1889776 ফটো উপলব্ধ



601 নাম : কমলা স্বৰ্গীয়াৰী স্বামীৰ নাম: গোপাল ঘৰ নং : 8৫৫ বয়স : 50 লিঙ্গ : মহিলা	LQW4239070 ফটো উপলব্ধ	602 নাম : গোপাল সৰ্বগীয়াৰী অন্যান্য: গেন্দ্র ঘৰ নং : 8৫৫ বয়স : 47 লিঙ্গ : পুৰুষ	LQW4239069 ফটো উপলব্ধ	603 নাম : সৌমদৌন স্বৰ্গীয়াৰী পিতাৰ নাম: গোপাল স্বৰ্গীয়াৰী ঘৰ নং : 455 বয়স : 23 লিঙ্গ : পুৰুষ	XHA0042473 ফটো উপলব্ধ
604 নাম : সৌমদৌন স্বৰ্গীয়াৰী পিতাৰ নাম: গোপালো স্বৰ্গীয়াৰী ঘৰ নং : 455 বয়স : 22 লিঙ্গ : পুৰুষ	XHA0015669 ফটো উপলব্ধ	605 নাম : সুকুমাৰ স্বৰ্গীয়াৰী পিতাৰ নাম: গোপাল স্বৰ্গীয়াৰী ঘৰ নং : 455 বয়স : 20 লিঙ্গ : পুৰুষ	XHA0022723 ফটো উপলব্ধ	606 নাম : অদলী ওৱাৰী স্বামীৰ নাম: বাবু ওৱাৰী ঘৰ নং : 8৫৫ক বয়স : 53 লিঙ্গ : মহিলা	LQW0002152 ফটো উপলব্ধ
607 নাম : বাবু ওৱাৰী পিতাৰ নাম: শৰত ওৱাৰী ঘৰ নং : 8৫৫ক বয়স : 53 লিঙ্গ : পুৰুষ	LQW0002151 ফটো উপলব্ধ	608 নাম : মনেশ্বৰ নাৰ্জাৰী পিতাৰ নাম: মহৰাসিং ঘৰ নং : 8৫৬ বয়স : 50 লিঙ্গ : পুৰুষ	LQW0002154 ফটো উপলব্ধ	609 নাম : বৈশুমৈ নাৰ্জাৰী স্বামীৰ নাম: মনেশ্বৰ ঘৰ নং : 46 বয়স : 46 লিঙ্গ : মহিলা	LQW0002155 ফটো উপলব্ধ
610 নাম : চায়াত্ৰী নাৰ্জাৰী স্বামীৰ নাম: বাবু ব্ৰজাৰী ঘৰ নং : 8৫৬ বয়স : 45 লিঙ্গ : মহিলা	LQW4239149 ফটো উপলব্ধ	611 নাম : বাইলী নাৰ্জাৰী স্বামীৰ নাম: হৰো নাৰ্জাৰী ঘৰ নং : 8৫৬ বয়স : 42 লিঙ্গ : মহিলা	LQW4239150 ফটো উপলব্ধ	612 নাম : দৈমু নাৰ্জাৰী পিতাৰ নাম: মনেশ্বৰ নাৰ্জাৰী ঘৰ নং : 456 বয়স : 23 লিঙ্গ : মহিলা	LQW1133982 ফটো উপলব্ধ
613 নাম : খগেন নাৰ্জাৰী পিতাৰ নাম: হামফলা ঘৰ নং : 8৫৭ বয়স : 71 লিঙ্গ : পুৰুষ	LQW4239161 ফটো উপলব্ধ	614 নাম : খনাই নাৰ্জাৰী স্বামীৰ নাম: খগেন ঘৰ নং : 8৫৭ বয়স : 61 লিঙ্গ : মহিলা	LQW0002156 ফটো উপলব্ধ	615 নাম : পৰমেশ্বৰ বাস্কী পিতাৰ নাম: ৰেচফু বাস্কী ঘৰ নং : 8৫৭ বয়স : 48 লিঙ্গ : পুৰুষ	LQW4244604 ফটো উপলব্ধ
616 নাম : হৰো নাৰ্জাৰী পিতাৰ নাম: খগেন ঘৰ নং : 8৫৭ বয়স : 46 লিঙ্গ : পুৰুষ	LQW0002157 ফটো উপলব্ধ	617 নাম : সঞ্জীত বৰগিয়াৰী পিতাৰ নাম: ব্ৰদ্রা ঘৰ নং : 457 বয়স : 43 লিঙ্গ : পুৰুষ	GGF6537275 ফটো উপলব্ধ	618 নাম : নমিতা নাৰ্জাৰী স্বামীৰ নাম: প্ৰহ্লাদ নাৰ্জাৰী ঘৰ নং : 457 বয়স : 35 লিঙ্গ : মহিলা	LQW6342218 ফটো উপলব্ধ
619 নাম : বিল্লী বসুমতাৰী স্বামীৰ নাম: খানা ঘৰ নং : 8৫৮ বয়স : 61 লিঙ্গ : মহিলা	LQW0002158 ফটো উপলব্ধ	620 নাম : নয়ন বসুমতাৰী পিতাৰ নাম: খন্দ বসুমতাৰী ঘৰ নং : 458 বয়স : 23 লিঙ্গ : পুৰুষ	LQW2020857 ফটো উপলব্ধ	621 নাম : উপাশী নাৰ্জাৰী স্বামীৰ নাম: বনেশ্বৰ ঘৰ নং : 8৫৯ বয়স : 63 লিঙ্গ : মহিলা	LQW0002160 ফটো উপলব্ধ
622 নাম : যোগেশ বৰো পিতাৰ নাম: অমিন ঘৰ নং : 8৬০ বয়স : 69 লিঙ্গ : পুৰুষ	LQW0002161 ফটো উপলব্ধ	623 নাম : সুনিত্ৰী বৰো স্বামীৰ নাম: যোগেশ ঘৰ নং : 8৬০ বয়স : 61 লিঙ্গ : মহিলা	LQW0002162 ফটো উপলব্ধ	624 নাম : কুমাৰ ঠাকুৰি অন্যান্য: কুমাৰ বাহাদুৰ ঠাকুৰি ঘৰ নং : 8৬০ বয়স : 48 লিঙ্গ : পুৰুষ	LQW1891016 ফটো উপলব্ধ
625 নাম : জুংচাৰ বড়ো পিতাৰ নাম: যোগেশ বড়ো ঘৰ নং : 8৬০ বয়স : 38 লিঙ্গ : পুৰুষ	LQW1890999 ফটো উপলব্ধ	626 নাম : সুলিখা বড়ো পিতাৰ নাম: যোগেশ বড়ো ঘৰ নং : 8৬০ বয়স : 32 লিঙ্গ : মহিলা	LQW1890046 ফটো উপলব্ধ	627 নাম : ছুপেন বড়ো পিতাৰ নাম: জগেশ বড়ো ঘৰ নং : 460 বয়স : 24 লিঙ্গ : পুৰুষ	LQW0525238 ফটো উপলব্ধ
628 নাম : ধৰনীধৰ স্বৰ্গীয়াৰী পিতাৰ নাম: বংশী ঘৰ নং : 8৬১ বয়স : 67 লিঙ্গ : পুৰুষ	LQW0002164 ফটো উপলব্ধ	629 নাম : সোমেশ্বৰী স্বৰ্গীয়াৰী স্বামীৰ নাম: ধৰনীধৰ ঘৰ নং : 8৬১ বয়স : 62 লিঙ্গ : মহিলা	LQW0002165 ফটো উপলব্ধ	630 নাম : ৰচতম স্বৰ্গীয়াৰী পিতাৰ নাম: ধৰনী স্বৰ্গীয়াৰী ঘৰ নং : 8৬১ বয়স : 35 লিঙ্গ : পুৰুষ	LQW1891027 ফটো উপলব্ধ



631 নাম : অজিত বসুমতাৰী পিতাৰ নাম: বৰ্গী ঘৰ নং : 8৬৩ বয়স : 53 লিঙ্গ : পুৰুষ	LQW4239309 ফটো উপলব্ধ	632 নাম : কাঞ্চন বসুমতাৰী স্বামীৰ নাম: অজিত বড়ো ঘৰ নং : 8৬৩ বয়স : 48 লিঙ্গ : মহিলা	LQW4239310 ফটো উপলব্ধ	633 নাম : দংখা বসুমতাৰী পিতাৰ নাম: বানিঠেং ঘৰ নং : 8৬৪ বয়স : 75 লিঙ্গ : পুৰুষ	LQW4239321 ফটো উপলব্ধ
634 নাম : বুবেল বসুমতাৰী পিতাৰ নাম: দাংখা বসুমতাৰী ঘৰ নং : 8৬৪ বয়স : 37 লিঙ্গ : পুৰুষ	LQW1891049 ফটো উপলব্ধ	635 নাম : জংসাৰ বসুমতাৰী পিতাৰ নাম: দংখা বসুমতাৰী ঘৰ নং : 464 বয়স : 24 লিঙ্গ : পুৰুষ	LQW0543827 ফটো উপলব্ধ	636 নাম : সোমাৰী মুণ্ডা স্বামীৰ নাম: চানিকা মুণ্ডা ঘৰ নং : 8৬৫ বয়স : 70 লিঙ্গ : মহিলা	LQW0002168 ফটো উপলব্ধ
637 নাম : চুয়েল মুণ্ডা পিতাৰ নাম: চানিকা ঘৰ নং : 8৬৫ বয়স : 53 লিঙ্গ : পুৰুষ	LQW4239365 ফটো উপলব্ধ	638 নাম : মিনতী চুৰেন স্বামীৰ নাম: চুইল ঘৰ নং : 8৬৫ বয়স : 45 লিঙ্গ : মহিলা	LQW4239376 ফটো উপলব্ধ	639 নাম : বিপিন বসুমতাৰী পিতাৰ নাম: বানিঠেং ঘৰ নং : 8৬৬ বয়স : 70 লিঙ্গ : পুৰুষ	LQW0002169 ফটো উপলব্ধ
640 নাম : বাৰী বসুমতাৰী স্বামীৰ নাম: বিপিন ঘৰ নং : 8৬৬ বয়স : 64 লিঙ্গ : মহিলা	LQW0002170 ফটো উপলব্ধ	641 নাম : সমৰ বসুমতাৰী পিতাৰ নাম: বিপিন বসুমতাৰী ঘৰ নং : 8৬৬ বয়স : 35 লিঙ্গ : পুৰুষ	LQW1891550 ফটো উপলব্ধ	642 নাম : ছুডেম বসুমতাৰী মাতৃৰ নাম: বিপিন বসুমতাৰী ঘৰ নং : 8৬৬ বয়স : 30 লিঙ্গ : পুৰুষ	LQW4244262 ফটো উপলব্ধ
643 নাম : কেবুল ৰাম ভূজেল পিতাৰ নাম: হৰু বাহাদুৰ ভূজেল ঘৰ নং : 466 বয়স : 26 লিঙ্গ : পুৰুষ	LQW0443374 ফটো উপলব্ধ	644 নাম : নিজৰা দৈমাৰী স্বামীৰ নাম: সুদেন দৈমাৰী ঘৰ নং : 466 বয়স : 26 লিঙ্গ : মহিলা	LQW0442764 ফটো উপলব্ধ	645 নাম : সনালী বসুমতাৰী স্বামীৰ নাম: সৰদীম বসুমতাৰী ঘৰ নং : 466 বয়স : 24 লিঙ্গ : মহিলা	LQW0504381 ফটো উপলব্ধ
646 নাম : কৰন দৈমাৰী পিতাৰ নাম: ৰোশাদী দৈমাৰী ঘৰ নং : 466 বয়স : 24 লিঙ্গ : পুৰুষ	LQW0439158 ফটো উপলব্ধ	647 নাম : ভুমা ছেত্ৰী স্বামীৰ নাম: কেবুল ৰাম ভূজেল ঘৰ নং : 466 বয়স : 21 লিঙ্গ : মহিলা	XHA0078709 ফটো উপলব্ধ	648 নাম : সুডেম দৈমাৰী পিতাৰ নাম: আনন্দ দৈমাৰী ঘৰ নং : 8৬৬ ক বয়স : 28 লিঙ্গ : পুৰুষ	LQW0184713 ফটো উপলব্ধ
649 নাম : ৰঙাই দৈমাৰী পিতাৰ নাম: গৰছি ঘৰ নং : 8৬৬ক বয়স : 58 লিঙ্গ : পুৰুষ	LQW0002172 ফটো উপলব্ধ	650 নাম : জনো দৈমাৰী স্বামীৰ নাম: ৰঙাই ঘৰ নং : 8৬৬ক বয়স : 53 লিঙ্গ : মহিলা	LQW0002173 ফটো উপলব্ধ	651 নাম : মেঘনাথ চুবেডী পিতাৰ নাম: দিল বাহাদুৰ চুবেডী ঘৰ নং : 468 বয়স : 26 লিঙ্গ : পুৰুষ	LQW0443432 ফটো উপলব্ধ
652 নাম : দশৰথ বড়ো পিতাৰ নাম: কালা বড়ো ঘৰ নং : 468 বয়স : 25 লিঙ্গ : পুৰুষ	LQW0439307 ফটো উপলব্ধ	653 নাম : ৰমন বসুমতাৰী পিতাৰ নাম: খান্ডাৰা বসুমতাৰী ঘৰ নং : 468 বয়স : 25 লিঙ্গ : পুৰুষ	LQW0525261 ফটো উপলব্ধ	654 নাম : চুশীলা বড়ো স্বামীৰ নাম: দশৰথ বড়ো ঘৰ নং : 468 বয়স : 23 লিঙ্গ : মহিলা	LQW1531904 ফটো উপলব্ধ
655 নাম : লেক বাহাদুৰ ছেত্ৰী পিতাৰ নাম: পূৰ্ণ বাহাদুৰ ছেত্ৰী ঘৰ নং : 471 বয়স : 26 লিঙ্গ : পুৰুষ	LQW0443317 ফটো উপলব্ধ	656 নাম : হাইনা বড়ো স্বামীৰ নাম: আপোন বড়ো ঘৰ নং : 472 বয়স : 26 লিঙ্গ : মহিলা	LQW0525279 ফটো উপলব্ধ	657 নাম : ৰুপালি বসুমতাৰী পিতাৰ নাম: চন্দ্ৰ বসুমতাৰী ঘৰ নং : 475 বয়স : 26 লিঙ্গ : মহিলা	LQW0442392 ফটো উপলব্ধ
658 নাম : ফুংজা ব্ৰহ্ম পিতাৰ নাম: প্ৰদীপ ব্ৰহ্ম ঘৰ নং : 497 বয়স : 25 লিঙ্গ : পুৰুষ	LQW0442491 ফটো উপলব্ধ	659 নাম : খেম মগৰ পিতাৰ নাম: টিল মগৰ ঘৰ নং : 508 বয়স : 27 লিঙ্গ : পুৰুষ	LQW0440883 ফটো উপলব্ধ	660 নাম : মামণি ব্ৰহ্ম পিতাৰ নাম: হেমত ব্ৰহ্ম ঘৰ নং : 509 বয়স : 22 লিঙ্গ : মহিলা	LQW2000552 ফটো উপলব্ধ



661 নাম : গোৰতী সোৰেন স্বামীৰ নাম : সলেমন মুৰ্মু ঘৰ নং : 523 বয়স : 26 লিঙ্গ : মহিলা	LQW0439265 ফটো উপলব্ধ	662 নাম : চুনিলাল মুৰ্মু পিতাৰ নাম : বাবু ৰাম মুৰ্মু ঘৰ নং : 528 বয়স : 30 লিঙ্গ : পুৰুষ	LQW0438721 ফটো উপলব্ধ	663 নাম : গোপাল বাকী পিতাৰ নাম : জেঠা বশি ঘৰ নং : 530 বয়স : 25 লিঙ্গ : পুৰুষ	LQW0439166 ফটো উপলব্ধ
664 নাম : জোশনা ব্ৰহ্ম পিতাৰ নাম : ৰণজীত ব্ৰহ্ম ঘৰ নং : 534 বয়স : 25 লিঙ্গ : মহিলা	LQW0439349 ফটো উপলব্ধ	665 নাম : সুকি হেমব্ৰম স্বামীৰ নাম : জয়সিং চাৰেন ঘৰ নং : 539 বয়স : 26 লিঙ্গ : মহিলা	LQW0438671 ফটো উপলব্ধ	S 666 নাম : হাংমা বৰো স্বামীৰ নাম : বিৰাজ বৰো ঘৰ নং : 555 বয়স : 34 লিঙ্গ : মহিলা	LQW0442079 ফটো উপলব্ধ
667 নাম : মৌসমী স্বামীৰ নাম : চুকুৰাম ঘৰ নং : 562 বয়স : 28 লিঙ্গ : মহিলা	LQW0439844 ফটো উপলব্ধ	668 নাম : ৰুমীলা বৰো স্বামীৰ নাম : সণাৰাম বৰো ঘৰ নং : 575 বয়স : 26 লিঙ্গ : মহিলা	LQW0453928 ফটো উপলব্ধ	669 নাম : বিলাঙ্গী মুশাহাৰী স্বামীৰ নাম : পবিত্ৰ মুশাহাৰী ঘৰ নং : 597 বয়স : 25 লিঙ্গ : মহিলা	LQW0441154 ফটো উপলব্ধ
670 নাম : সুনীলা দাস্ৰমাৰী স্বামীৰ নাম : অজিত দাস্ৰমাৰী ঘৰ নং : 601 বয়স : 49 লিঙ্গ : মহিলা	LQW0442640 ফটো উপলব্ধ	671 নাম : ফাগুনি দৈমাৰী স্বামীৰ নাম : মণ্ডল দৈমাৰী ঘৰ নং : 604 বয়স : 35 লিঙ্গ : মহিলা	LQW1139021 ফটো উপলব্ধ	672 নাম : শান্তি হাছদা পিতাৰ নাম : জশেপ হাছদা ঘৰ নং : 604 বয়স : 28 লিঙ্গ : মহিলা	LQW0441741 ফটো উপলব্ধ
673 নাম : ৰতন মুৰ্মু মাতৃৰ নাম : মীনি মুৰ্মু ঘৰ নং : 606 বয়স : 25 লিঙ্গ : পুৰুষ	LQW0441592 ফটো উপলব্ধ	674 নাম : দুলী হাসদা স্বামীৰ নাম : ৰতন ঘৰ নং : 606 বয়স : 24 লিঙ্গ : মহিলা	XHA0034678 ফটো উপলব্ধ	675 নাম : জনালী গয়াৰী পিতাৰ নাম : ভৰত গয়াৰী ঘৰ নং : 628 বয়স : 27 লিঙ্গ : মহিলা	LQW0369363 ফটো উপলব্ধ
676 নাম : হসমীতা দৈমাৰী স্বামীৰ নাম : কৰন দৈমাৰী ঘৰ নং : 647 বয়স : 24 লিঙ্গ : মহিলা	LQW0439299 ফটো উপলব্ধ	677 নাম : সোমখোৰ বডে পিতাৰ নাম : বিস্তী বডে ঘৰ নং : 909 বয়স : 32 লিঙ্গ : পুৰুষ	LQW0452318 ফটো উপলব্ধ	678 নাম : দলাৰী গোৱাল স্বামীৰ নাম : অজ হৰ গোৱাল ঘৰ নং : হাউচ নো-55 বয়স : 24 লিঙ্গ : মহিলা	XHA0022673 ফটো উপলব্ধ
679 নাম : শিল্পী গগৈ স্বামীৰ নাম : ধনজিত ৰয় ঘৰ নং : হাউচ নো. 435 বয়স : 22 লিঙ্গ : মহিলা	HQG1733427 ফটো উপলব্ধ	680 নাম : গোবীন্দা বডে পিতাৰ নাম : মলো বসুমতাৰী ঘৰ নং : উত্তৰকুচি বয়স : 24 লিঙ্গ : পুৰুষ	LQW1982693 ফটো উপলব্ধ		



681	1	XHA0175828
নাম : মনেশ্বৰ ৰামচিয়াৰী পিতাৰ নাম: ৰাজু ৰামচিয়াৰী ঘৰ নং : 443 বয়স : 19 লিঙ্গ : পুৰুষ		
ফটো উপলব্ধ		

682	1	XHA0372524
নাম : বিবাৰী লিঙ্গু স্বামীৰ নাম: ৰবি লিঙ্গু ঘৰ নং : 277 বয়স : 22 লিঙ্গ : মহিলা		
ফটো উপলব্ধ		

683	1	XHA0372649
নাম : ৰবি লিঙ্গু পিতাৰ নাম: শ্ৰী মতিলাল লিঙ্গু ঘৰ নং : 277 বয়স : 23 লিঙ্গ : পুৰুষ		
ফটো উপলব্ধ		

684	1	XHA0374264
নাম : কৃষ্ণো বৰ্মন পিতাৰ নাম: পুষ্প বৰ্মন ঘৰ নং : 323 বয়স : 19 লিঙ্গ : পুৰুষ		
ফটো উপলব্ধ		

685	1	CFM0307942
নাম : অঞ্জলী চক্ৰা পিতাৰ নাম: কুমাৰ সুব্বা ঘৰ নং : 507 বয়স : 26 লিঙ্গ : মহিলা		
ফটো উপলব্ধ		

686	1	GGF6355358
নাম : ইন্দিৰা মূয়া চেত্ৰী মাতৃৰ নাম: শান্তী চেত্ৰী ঘৰ নং : 507 বয়স : 22 লিঙ্গ : মহিলা		
ফটো উপলব্ধ		



687	1	XHA0379958
নাম : নাওমি নাৰ্জাৰী পিতাৰ নাম : বাবুৰাম নাৰ্জাৰী ঘৰ নং : 312 বয়স : 20 লিঙ্গ : মহিলা		ফটো উপলব্ধ

688	1	XHA0386920
নাম : বিজুলী স্বৰ্গীয়াৰী স্বামীৰ নাম : অমোৰ দেমাৰী ঘৰ নং : 424 বয়স : 25 লিঙ্গ : মহিলা		ফটো উপলব্ধ

## ভোটাৰৰ সাৰাংশ

## A) ভোটাৰৰ সংখ্যা

	তালিকাৰ প্ৰকাৰ	তালিকাৰ চিনাক্তকৰণ	ভোটাৰৰ সংখ্যা							
			পুৰুষ	মহিলা	৩য় লিঙ্গ	মুঠ				
I	মূল তালিকা	মূল তালিকা	বিশেষ সংশোধন, 2026 চনৰ পূৰ্বৰ 2025 চনৰ মূল তালিকাৰ লগত থকা সংযোজন সমূহ একত্ৰিতকৰন কৰা তালিকা।				335	345	0	680
II	যোগ তালিকা	পৰিপূৰক 1	বিশেষ সংক্ষিপ্ত সংশোধন, 2026				3	3	0	6
		পৰিপূৰক 2	অনবিচ্ছিন্ন সংশোধন 2026				0	2	0	2
			মুঠ				3	5	0	8
III	বিয়োজন তালিকা	পৰিপূৰক 1	বিশেষ সংক্ষিপ্ত সংশোধন, 2026				1	5	0	6
		পৰিপূৰক 2	অনবিচ্ছিন্ন সংশোধন 2026				0	1	0	1
			মুঠ				1	6	0	7
IV	লিংগ ক্ষেত্ৰত পৰিবৰ্তনৰ বাবে পাৰ্থক্য						0	0	0	0
এই সংশোধনৰ পিছত ভোটাৰ তালিকাত ভোটাৰৰ মুঠ সংখ্যা (I+II-III+IV)							337	344	0	681

## B) শুধৰনীৰ সংখ্যা

তালিকাৰ প্ৰকাৰ	তালিকাৰ চিনাক্তকৰণ	শুধৰনীৰ সংখ্যা
পৰিপূৰক 1	বিশেষ সংক্ষিপ্ত সংশোধন, 2026	1
পৰিপূৰক 2	অনবিচ্ছিন্ন সংশোধন 2026	1
	মুঠ	2

নিৰ্বাচক পঞ্জীয়ন বিষয়াৰ স্বাক্ষৰ

E-মূত, S-স্থানান্তৰিত/ বাসস্থান পৰিবৰ্তন, R-প্ৰতিলিপি, M-নিখোজ, Q-অযোগ্য