



## ভোটাৰ তালিকা 2026 S03 অসম

বিধানসভা সমষ্টিৰ নম্বৰ, নাম আৰু সংৰক্ষণৰ স্থিতি : 43 - তামুলপুৰ (অনুসূচিত জনজাতি)		খণ্ড নং : 174																			
এই বিধানসভা সমষ্টিত কোন সংসদীয় সমষ্টিৰ অন্তৰ্গত তাৰ নম্বৰ, নাম আৰু সংৰক্ষণ স্থিতি : 4 - দৰং-ওদালগুৰি (সাধাৰণ)																					
1. সংশোধনৰ বিৱৰণ																					
সংশোধনৰ বছৰ	2026	তালিকাৰ চিনাক্তকৰণ																			
ভিত্তি তাৰিখ	01-04-2026	বিশেষ সংশোধন, 2026 চনৰ পূৰ্বৰ 2025 চনৰ মূল তালিকাৰ লগত থকা সংযোজন সমূহ একত্ৰিতকৰণ কৰা তালিকা।																			
সংশোধনৰ প্ৰকাৰ	বিশেষ সংশোধন 2026																				
প্ৰকাশনৰ তাৰিখ	23-03-2026																				
2. খণ্ড আৰু ভোটগ্ৰহন কেন্দ্ৰৰ বিৱৰণ																					
খণ্ডৰ অন্তৰ্গত এলেকা সমূহৰ নম্বৰ আৰু নাম																					
1-সুবনখাটা এন চি		<table border="1" style="width: 100%; border-collapse: collapse;"> <tr> <td>মূল চহৰ/গাওঁ</td> <td>: সুবনখাটা এন চি</td> </tr> <tr> <td>ৱাৰ্ড নং</td> <td>:</td> </tr> <tr> <td>ডাকঘৰ</td> <td>: সুবনখাটা</td> </tr> <tr> <td>পুলিচ থানা</td> <td>: বৰবৰী</td> </tr> <tr> <td>ব্লক</td> <td>: ধমধমা</td> </tr> <tr> <td>ৰাজহ চক্ৰ</td> <td>: বাগানপাৰা</td> </tr> <tr> <td>জিলা</td> <td>: তামুলপুৰ</td> </tr> <tr> <td>পিনকোড</td> <td>: 781372</td> </tr> </table>				মূল চহৰ/গাওঁ	: সুবনখাটা এন চি	ৱাৰ্ড নং	:	ডাকঘৰ	: সুবনখাটা	পুলিচ থানা	: বৰবৰী	ব্লক	: ধমধমা	ৰাজহ চক্ৰ	: বাগানপাৰা	জিলা	: তামুলপুৰ	পিনকোড	: 781372
মূল চহৰ/গাওঁ	: সুবনখাটা এন চি																				
ৱাৰ্ড নং	:																				
ডাকঘৰ	: সুবনখাটা																				
পুলিচ থানা	: বৰবৰী																				
ব্লক	: ধমধমা																				
ৰাজহ চক্ৰ	: বাগানপাৰা																				
জিলা	: তামুলপুৰ																				
পিনকোড	: 781372																				
3. ভোটগ্ৰহন কেন্দ্ৰৰ বিৱৰণ																					
ভোটগ্ৰহন কেন্দ্ৰৰ নম্বৰ আৰু নাম :		ভোটগ্ৰহন কেন্দ্ৰৰ প্ৰকাৰ (পুৰুষ/মহিলা/সাধাৰণ)		সাধাৰন																	
174 - বাৰবস্তি প্ৰাথমিক বিদ্যালয় (বাওঁ শাখা)		খণ্ডৰ অন্তৰ্গত সহায়ক ভোটগ্ৰহন কেন্দ্ৰৰ সংখ্যা :		0																	
ভোটগ্ৰহন কেন্দ্ৰৰ ঠিকনা :																					
বাৰবস্তি প্ৰাথমিক বিদ্যালয়, কোথালী নং ২, সুবনখাটা এন চি																					
4. ভোটাৰৰ সংখ্যা																					
আৰম্ভনি ক্ৰমিক নং	শেষ ক্ৰমিক নং	মুঠ ভোটাৰ																			
		পুৰুষ	মহিলা	৩য় লিঙ্গ	মুঠ																
1	646	322	312	0	634																

নিৰ্বাচক পঞ্জীয়ন বিষয়াৰ স্বাক্ষৰ

Nazri Naksha



Google Map View



Polling Station Building Front View



ভোটগ্ৰহন কেন্দ্ৰৰ সন্মুখৰ দৃশ্য



Cad View

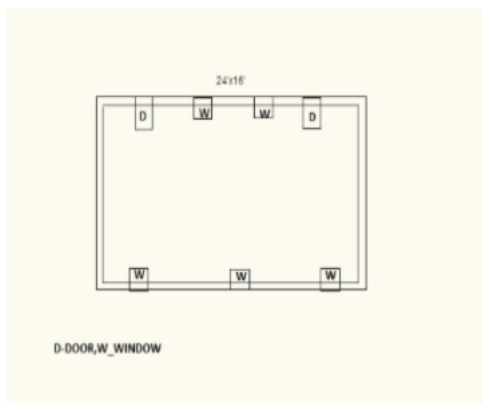

Key MAP View

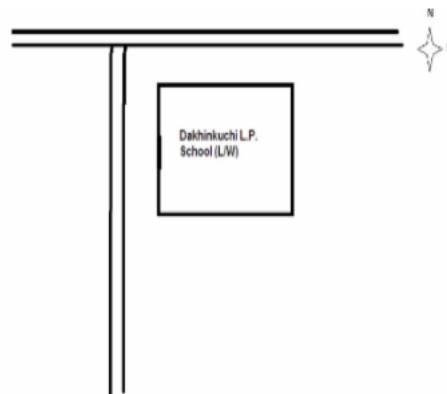



1 নাম : অজলি বসুমতাৰী পিতাৰ নাম: প্ৰবীৰ বসুমতাৰী ঘৰ নং : 00 বয়স : 29 লিঙ্গ : মহিলা	LQW0518506 ফটো উপলব্ধ	2 নাম : অঞ্জলী বড়ো স্বামীৰ নাম: ৰবিৰাম বড়ো ঘৰ নং : 1 বয়স : 31 লিঙ্গ : মহিলা	LQW1120435 ফটো উপলব্ধ	3 নাম : খৌনসিং বড়ো পিতাৰ নাম: অলক বড়ো ঘৰ নং : 2 বয়স : 30 লিঙ্গ : পুৰুষ	LQW1120708 ফটো উপলব্ধ
4 নাম : অ্যাপোলো বড়ো পিতাৰ নাম: কনক বড়ো ঘৰ নং : 3 বয়স : 32 লিঙ্গ : পুৰুষ	LQW1120443 ফটো উপলব্ধ	5 নাম : লাজেনী বড়ো স্বামীৰ নাম: খৌনসিং বড়ো ঘৰ নং : 3 বয়স : 27 লিঙ্গ : মহিলা	LQW1120716 ফটো উপলব্ধ	6 নাম : মাইদাং বড়ো স্বামীৰ নাম: অ্যাপোলো বড়ো ঘৰ নং : 4 বয়স : 27 লিঙ্গ : মহিলা	LQW1120468 ফটো উপলব্ধ
7 নাম : সিন্তামোণি শূগীয়াৰী পিতাৰ নাম: বাৰেন ঘৰ নং : Nikhachi police station বয়স : 36 লিঙ্গ : মহিলা	LQW4243929 ফটো উপলব্ধ	8 নাম : পবিত্ৰো নাৰ্জাৰি পিতাৰ নাম: চকিন নাৰ্জাৰি ঘৰ নং : 62 বৰম স্ত বয়স : 27 লিঙ্গ : পুৰুষ	LQW0420398 ফটো উপলব্ধ	9 নাম : উৰ্মিলা হালৈ স্বামীৰ নাম: গগন হালৈ ঘৰ নং : 130 বয়স : 31 লিঙ্গ : মহিলা	LQW1890353 ফটো উপলব্ধ
10 নাম : শ্বিক্ৰম নাৰ্জাৰী পিতাৰ নাম: শুকুৰসিং নাৰ্জাৰী ঘৰ নং : 148 বয়স : 21 লিঙ্গ : পুৰুষ	XHA0044594 ফটো উপলব্ধ	11 নাম : বাহামুনি মাৰ্ভি স্বামীৰ নাম: ধোন মুৰু ঘৰ নং : 149 বয়স : 30 লিঙ্গ : মহিলা	XHA0144220 ফটো উপলব্ধ	12 নাম : কুনো বড়ো পিতাৰ নাম: ৰূপেন বড়ো ঘৰ নং : 152 বয়স : 19 লিঙ্গ : পুৰুষ	XHA0142372 ফটো উপলব্ধ
13 নাম : অজীত বৰ্মন পিতাৰ নাম: নৰেশ বৰ্মন ঘৰ নং : 171 বয়স : 27 লিঙ্গ : পুৰুষ	LQW0540625 ফটো উপলব্ধ	14 নাম : নিৰ্মালী বসুমতাৰী স্বামীৰ নাম: গাৰ্বেশ বসুমতাৰী ঘৰ নং : 173-বাৰবষ্টি এলপী স্কুল (এলডব্লিউ) বয়স : 35 লিঙ্গ : মহিলা	XHA0034868 ফটো উপলব্ধ	15 নাম : বৈমালী ওৱাৰী পিতাৰ নাম: হৰেন ওৱাৰী ঘৰ নং : 173-বাৰবষ্টি এলপী স্কুল (এলডব্লিউ) বয়স : 20 লিঙ্গ : মহিলা	XHA0001453 ফটো উপলব্ধ
16 নাম : পংকজ বড়ো পিতাৰ নাম: লৱ বড়ো ঘৰ নং : 227 বয়স : 25 লিঙ্গ : পুৰুষ	XHA0109785 ফটো উপলব্ধ	17 নাম : জৰিমিন বসুমতাৰী পিতাৰ নাম: গোবিন বসুমতাৰী ঘৰ নং : 227 বয়স : 19 লিঙ্গ : পুৰুষ	XHA0138479 ফটো উপলব্ধ	18 নাম : ডাশ্বৰ বাহাদুৰ মগৰ পিতাৰ নাম: হিন্দীৰ বাহাদুৰ মগৰ ঘৰ নং : 237 বয়স : 26 লিঙ্গ : পুৰুষ	LQW0417998 ফটো উপলব্ধ
19 নাম : অজয় মিজ পিতাৰ নাম: শৰত মিজ ঘৰ নং : 255 বয়স : 23 লিঙ্গ : পুৰুষ	LQW0483016 ফটো উপলব্ধ	20 নাম : ৰেখা বৰ্মন পিতাৰ নাম: নৰেশ বৰ্মন ঘৰ নং : 271 বয়স : 31 লিঙ্গ : মহিলা	LQW0540633 ফটো উপলব্ধ	21 নাম : প্ৰফুল্ল বৰ্মন পিতাৰ নাম: নৰেশ বৰ্মন ঘৰ নং : 271 বয়স : 28 লিঙ্গ : পুৰুষ	LQW0520783 ফটো উপলব্ধ
22 নাম : সঞ্জীপ বৰ্মন পিতাৰ নাম: নৰেশ বৰ্মন ঘৰ নং : 271 বয়স : 25 লিঙ্গ : মহিলা	LQW0524926 ফটো উপলব্ধ	23 নাম : ৰেণু বসুমতাৰী স্বামীৰ নাম: ভিক্টো বসুমতাৰী ঘৰ নং : 344 বয়স : 38 লিঙ্গ : মহিলা	LQW1534163 ফটো উপলব্ধ	24 নাম : সনাতন শৰ্মা পিতাৰ নাম: প্ৰসন্না শৰ্মা ঘৰ নং : 346 বয়স : 24 লিঙ্গ : পুৰুষ	LQW0452987 ফটো উপলব্ধ
S নাম : শুকু বৰৈলী স্বামীৰ নাম: উত্তম বাহাদুৰ বৰৈলী ঘৰ নং : 354 বয়স : 29 লিঙ্গ : মহিলা	LQW1121573 ফটো উপলব্ধ	26 নাম : এলেনা হেমব্ৰম স্বামীৰ নাম: মংগল টুডু ঘৰ নং : 376 বয়স : 41 লিঙ্গ : মহিলা	LQW1178409 ফটো উপলব্ধ	27 নাম : ধনেশ্বৰ দৈমাৰি পিতাৰ নাম: ৰতন দৈমাৰি ঘৰ নং : 424 বয়স : 27 লিঙ্গ : পুৰুষ	LQW0251702 ফটো উপলব্ধ
28 নাম : ভবিতৰা মুচাহাৰী স্বামীৰ নাম: বলেন মুচাহাৰী ঘৰ নং : 440 বয়স : 27 লিঙ্গ : মহিলা	LQW0517714 ফটো উপলব্ধ	29 নাম : মনেশ্বৰ ৰামছিয়াৰী মাতৃৰ নাম: ললিতা ৰামছিয়াৰী ঘৰ নং : 443 বয়স : 20 লিঙ্গ : পুৰুষ	XHA0145581 ফটো উপলব্ধ	30 নাম : ৰাজেন মুণ্ডা পিতাৰ নাম: চুয়েল মুণ্ডা ঘৰ নং : 465 বয়স : 23 লিঙ্গ : পুৰুষ	XHA0147348 ফটো উপলব্ধ



31 নাম : চন্ডলী নাৰ্জাৰী স্বামীৰ নাম : ভবেন ঘৰ নং : 8৬৭ বয়স : 67 লিঙ্গ : মহিলা	LQW0002174 ফটো উপলব্ধ	32 নাম : মুখলী নাৰ্জাৰী স্বামীৰ নাম : বনজিত নাৰ্জাৰী ঘৰ নং : 467 বয়স : 49 লিঙ্গ : মহিলা	XHA0147074 ফটো উপলব্ধ	S2 33 নাম : দিপালী নাৰ্জাৰী স্বামীৰ নাম : অজিত ঘৰ নং : 8৬৭ বয়স : 38 লিঙ্গ : মহিলা	LQW0209767 ফটো উপলব্ধ
S 34 নাম : অজিত নাৰ্জাৰী পিতাৰ নাম : ভবেন নাৰ্জাৰী ঘৰ নং : 8৬৭ বয়স : 38 লিঙ্গ : পুৰুষ	LQW0209759 ফটো উপলব্ধ	35 নাম : বঞ্জিত নাৰ্জাৰী পিতাৰ নাম : ভবেন ঘৰ নং : 8৬৭ বয়স : 37 লিঙ্গ : পুৰুষ	LQW0002177 ফটো উপলব্ধ	36 নাম : বিজিত নাৰ্জাৰী পিতাৰ নাম : ভবেন নাৰ্জাৰী ঘৰ নং : 467 বয়স : 29 লিঙ্গ : পুৰুষ	LQW1891481 ফটো উপলব্ধ
37 নাম : বাবুৰাম বড়ো পিতাৰ নাম : চংগল ঘৰ নং : 8৬৮ বয়স : 70 লিঙ্গ : পুৰুষ	LQW0002178 ফটো উপলব্ধ	38 নাম : চাবাৰী বড়ো স্বামীৰ নাম : বাবুৰাম বড়ো ঘৰ নং : 8৬৮ বয়স : 65 লিঙ্গ : মহিলা	LQW0002179 ফটো উপলব্ধ	39 নাম : কালা বড়ো পিতাৰ নাম : বাবুৰাম ঘৰ নং : 8৬৮ বয়স : 46 লিঙ্গ : পুৰুষ	LQW0002180 ফটো উপলব্ধ
40 নাম : শোমদোন বসুমতাৰী পিতাৰ নাম : খান্ডাৰী বসুমতাৰী ঘৰ নং : 8৬৮ বয়স : 29 লিঙ্গ : পুৰুষ	LQW1891107 ফটো উপলব্ধ	41 নাম : বিৰোদ বৰো পিতাৰ নাম : কালা বৰো কালা বৰো ঘৰ নং : 468 বয়স : 21 লিঙ্গ : পুৰুষ	XHA0141655 ফটো উপলব্ধ	S 42 নাম : খান্দা বসুমতাৰী পিতাৰ নাম : মঞ্জুই ঘৰ নং : 8৬৮ বয়স : 68 লিঙ্গ : পুৰুষ	LQW0002181 ফটো উপলব্ধ
S 43 নাম : চুনাৰী বসুমতাৰী স্বামীৰ নাম : খান্দা ঘৰ নং : 8৬৮ বয়স : 63 লিঙ্গ : মহিলা	LQW0002182 ফটো উপলব্ধ	44 নাম : বেনু তুদ পিতাৰ নাম : চুনি ঘৰ নং : 8৭০ বয়স : 80 লিঙ্গ : পুৰুষ	LQW0002183 ফটো উপলব্ধ	45 নাম : চুমী ছৰেন স্বামীৰ নাম : বেনু ঘৰ নং : 8৭০ বয়স : 75 লিঙ্গ : মহিলা	LQW0002184 ফটো উপলব্ধ
46 নাম : খান্দি বসুমতাৰী স্বামীৰ নাম : দৰ্গাখা ঘৰ নং : 8৭০ বয়স : 65 লিঙ্গ : মহিলা	LQW0002185 ফটো উপলব্ধ	47 নাম : ধাবৰ তুদ পিতাৰ নাম : বেনু ঘৰ নং : 8৭০ বয়স : 53 লিঙ্গ : পুৰুষ	LQW0002186 ফটো উপলব্ধ	48 নাম : মইদি হেমব্রম স্বামীৰ নাম : ধাবৰু ঘৰ নং : 8৭০ বয়স : 50 লিঙ্গ : মহিলা	LQW0002187 ফটো উপলব্ধ
49 নাম : দৰ্শন চৰেন মাতৃৰ নাম : চুমী চৰেন ঘৰ নং : 8৭০ বয়স : 37 লিঙ্গ : পুৰুষ	LQW4244251 ফটো উপলব্ধ	50 নাম : বমেশ বড়ো পিতাৰ নাম : দাৰ্গা ঘৰ নং : 8৭০ বয়স : 48 লিঙ্গ : পুৰুষ	LQW0002190 ফটো উপলব্ধ	51 নাম : বমেশ্বৰ বড়ো পিতাৰ নাম : থানেশ্বৰ ঘৰ নং : 8৭২ বয়স : 72 লিঙ্গ : পুৰুষ	LQW0002192 ফটো উপলব্ধ
52 নাম : বৃধি বড়ো স্বামীৰ নাম : বমেশ্বৰ ঘৰ নং : 8৭২ বয়স : 56 লিঙ্গ : মহিলা	LQW0002193 ফটো উপলব্ধ	53 নাম : আপোন বড়ো পিতাৰ নাম : বমেশ্বৰ বড়ো ঘৰ নং : 8৭২ বয়স : 33 লিঙ্গ : পুৰুষ	LQW1891005 ফটো উপলব্ধ	54 নাম : বিলিচ বড়ো পিতাৰ নাম : বৰ্মেন বড়ো ঘৰ নং : 8৭২ বয়স : 32 লিঙ্গ : পুৰুষ	LQW1891356 ফটো উপলব্ধ
55 নাম : আষাৰী বড়ো স্বামীৰ নাম : বিলিচ বড়ো ঘৰ নং : 8৭২ বয়স : 31 লিঙ্গ : মহিলা	LQW1890682 ফটো উপলব্ধ	56 নাম : বিজুলি বড়ো মাতৃৰ নাম : বামেশ্বৰ বড়ো ঘৰ নং : 472 বয়স : 25 লিঙ্গ : মহিলা	LQW0288027 ফটো উপলব্ধ	57 নাম : থাণেশ্বৰী বড়ো স্বামীৰ নাম : গনেশ ঘৰ নং : 8৭৬ বয়স : 60 লিঙ্গ : মহিলা	LQW0002199 ফটো উপলব্ধ
58 নাম : অজয় বড়ো পিতাৰ নাম : গনেশ ঘৰ নং : 8৭৬ বয়স : 36 লিঙ্গ : পুৰুষ	LQW0002200 ফটো উপলব্ধ	59 নাম : সমিলা বড়ো স্বামীৰ নাম : অজয় ঘৰ নং : 8৭৬ বয়স : 35 লিঙ্গ : মহিলা	LQW0002201 ফটো উপলব্ধ	60 নাম : গোলাপ বাম সবগীয়াৰী পিতাৰ নাম : বমেশ ঘৰ নং : 8৭৭ বয়স : 58 লিঙ্গ : পুৰুষ	LQW4239730 ফটো উপলব্ধ

61 নাম : অনলা বড়ো পিতাৰ নাম: মাওগা ঘৰ নং : 899 বয়স : 57 লিঙ্গ : পুৰুষ	LQW4239729 ফটো উপলব্ধ	62 নাম : পতুলী বড়ো স্বামীৰ নাম: অনলা বড়ো ঘৰ নং : 899 বয়স : 48 লিঙ্গ : মহিলা	LQW1890002 ফটো উপলব্ধ	63 নাম : অঞ্জলি সৰগীয়াৰী স্বামীৰ নাম: গোলাপ ৰাম সৰগীয়াৰী ঘৰ নং : 899 বয়স : 43 লিঙ্গ : মহিলা	LQW0002202 ফটো উপলব্ধ
64 নাম : অনসুমা বড়ো পিতাৰ নাম: অনলা বড়ো ঘৰ নং : 477 বয়স : 26 লিঙ্গ : পুৰুষ	XHA0161620 ফটো উপলব্ধ	65 নাম : অনচুমা বড়ো পিতাৰ নাম: অনলা বড়ো ঘৰ নং : 477 বয়স : 23 লিঙ্গ : পুৰুষ	LQW1453430 ফটো উপলব্ধ	66 নাম : উশা বড়ো স্বামীৰ নাম: পবিন ঘৰ নং : 899 বয়স : 53 লিঙ্গ : মহিলা	LQW0002204 ফটো উপলব্ধ
67 নাম : ৰবিৰাম বড়ো পিতাৰ নাম: প্ৰবিন বড়ো ঘৰ নং : 899 বয়স : 36 লিঙ্গ : পুৰুষ	LQW1890988 ফটো উপলব্ধ	68 নাম : প্ৰদীপ বড়ো মাতৃৰ নাম: উশা বড়ো ঘৰ নং : 478 বয়স : 19 লিঙ্গ : মহিলা	XHA0144071 ফটো উপলব্ধ	69 নাম : কালসিং মুছাহাৰী পিতাৰ নাম: মংগল ঘৰ নং : 899 বয়স : 62 লিঙ্গ : পুৰুষ	LQW0002205 ফটো উপলব্ধ
70 নাম : সোম্বাৰী মুছাহাৰী স্বামীৰ নাম: কালসিং ঘৰ নং : 899 বয়স : 56 লিঙ্গ : মহিলা	LQW0002206 ফটো উপলব্ধ	71 নাম : দিগন্ত মুছাহাৰী পিতাৰ নাম: বদলাসিং মুছাহাৰী ঘৰ নং : 899 বয়স : 27 লিঙ্গ : পুৰুষ	LQW0210476 ফটো উপলব্ধ	72 নাম : মুকুতা মুছাহাৰী স্বামীৰ নাম: দিগন্ত মুছাহাৰী ঘৰ নং : 479 বয়স : 25 লিঙ্গ : মহিলা	LQW0416834 ফটো উপলব্ধ
73 নাম : প্ৰহ্লাদ মুছাহাৰী পিতাৰ নাম: কালসিং মুছাহাৰী ঘৰ নং : 479 বয়স : 19 লিঙ্গ : পুৰুষ	XHA0078022 ফটো উপলব্ধ	74 নাম : দৰ্লে বড়ো স্বামীৰ নাম: কনক ঘৰ নং : 899 বয়স : 58 লিঙ্গ : মহিলা	LQW0002208 ফটো উপলব্ধ	75 নাম : সৈত্ৰো ৰাশ্চিআৰী পিতাৰ নাম: মংগল ঘৰ নং : 899 বয়স : 54 লিঙ্গ : পুৰুষ	LQW0002211 ফটো উপলব্ধ
76 নাম : কমলী ৰামছিৰাৰী স্বামীৰ নাম: সৈত্ৰো ৰামছিৰাৰী ঘৰ নং : 899 বয়স : 53 লিঙ্গ : মহিলা	LQW0002212 ফটো উপলব্ধ	77 নাম : জয়ৰাম ৰামচিয়াৰী পিতাৰ নাম: সৈত্ৰো ৰামচিয়াৰী ঘৰ নং : 482 বয়স : 20 লিঙ্গ : পুৰুষ	XHA0077917 ফটো উপলব্ধ	S 78 নাম : ৰবি বড়ো পিতাৰ নাম: হুদলা ঘৰ নং : 899 বয়স : 64 লিঙ্গ : পুৰুষ	LQW0002214 ফটো উপলব্ধ
79 নাম : গংগাৰ বড়ো স্বামীৰ নাম: ৰবি ঘৰ নং : 899 বয়স : 61 লিঙ্গ : মহিলা	LQW0002215 ফটো উপলব্ধ	S 80 নাম : হাবে বড়ো স্বামীৰ নাম: ৰবি ঘৰ নং : 899 বয়স : 56 লিঙ্গ : মহিলা	LQW0002216 ফটো উপলব্ধ	81 নাম : সঞ্জয় বড়ো পিতাৰ নাম: ৰবি ঘৰ নং : 899 বয়স : 38 লিঙ্গ : পুৰুষ	LQW0002218 ফটো উপলব্ধ
82 নাম : দমন্তী বড়ো স্বামীৰ নাম: সঞ্জয় বড়ো ঘৰ নং : 899 বয়স : 36 লিঙ্গ : মহিলা	LQW1889867 ফটো উপলব্ধ	83 নাম : শুক্ৰ বড়ো পিতাৰ নাম: ৰামচৰন ঘৰ নং : 899 বয়স : 43 লিঙ্গ : পুৰুষ	LQW4239934 ফটো উপলব্ধ	84 নাম : খেৰী বড়ো স্বামীৰ নাম: শুক্ৰ বড়ো ঘৰ নং : 899 বয়স : 40 লিঙ্গ : মহিলা	LQW4239945 ফটো উপলব্ধ
85 নাম : সনেশ্বৰ বড়ো পিতাৰ নাম: শুক্ৰ বড়ো ঘৰ নং : 485 বয়স : 22 লিঙ্গ : পুৰুষ	LQW1495530 ফটো উপলব্ধ	86 নাম : বিস্তি বড়ো পিতাৰ নাম: অলোক ঘৰ নং : 899 বয়স : 51 লিঙ্গ : পুৰুষ	LQW0002222 ফটো উপলব্ধ	87 নাম : বিনু বড়ো পিতাৰ নাম: অলোক বড়ো ঘৰ নং : 899 বয়স : 47 লিঙ্গ : মহিলা	LQW1890284 ফটো উপলব্ধ
88 নাম : চিলা বড়ো স্বামীৰ নাম: বিস্তি বড়ো ঘৰ নং : 899 বয়স : 36 লিঙ্গ : মহিলা	LQW4239989 ফটো উপলব্ধ	89 নাম : ৰহিনী বড়ো স্বামীৰ নাম: চিলা বড়ো ঘৰ নং : 486 বয়স : 34 লিঙ্গ : মহিলা	LQW0102236 ফটো উপলব্ধ	90 নাম : বকুল বড়ো পিতাৰ নাম: বাবুল বড়ো ঘৰ নং : 899 বয়স : 33 লিঙ্গ : পুৰুষ	LQW1891696 ফটো উপলব্ধ

91 নাম : বৰা বামছিয়াৰী পিতাৰ নাম: চেমেন ঘৰ নং : 8৮৮ বয়স : 48 লিঙ্গ : পুৰুষ	LQW0002224 ফটো উপলব্ধ	92 নাম : কজুলা বামছিয়াৰী স্বামীৰ নাম: বৰা বামছিয়াৰী ঘৰ নং : 8৮৮ বয়স : 44 লিঙ্গ : মহিলা	LQW0002225 ফটো উপলব্ধ	93 নাম : ফুলন্তি দৈমাৰী স্বামীৰ নাম: হৰেন দৈমাৰী ঘৰ নং : 8৮৮ বয়স : 34 লিঙ্গ : মহিলা	LQW1890104 ফটো উপলব্ধ
94 নাম : বিদ্যসিং বামছিয়াৰী পিতাৰ নাম: বাবা বামছিয়াৰী ঘৰ নং : 488 বয়স : 25 লিঙ্গ : পুৰুষ	LQW0517326 ফটো উপলব্ধ	95 নাম : হৰেন দৈইমাৰী পিতাৰ নাম: প্ৰবিন ঘৰ নং : 8৮৮ক বয়স : 49 লিঙ্গ : পুৰুষ	LQW0002226 ফটো উপলব্ধ	96 নাম : দুমৰে দৈইমাৰী পিতাৰ নাম: প্ৰবিন ঘৰ নং : 8৮৮ক বয়স : 45 লিঙ্গ : মহিলা	LQW0002227 ফটো উপলব্ধ
97 নাম : মাইনী দৈমাৰী স্বামীৰ নাম: যোগেন ঘৰ নং : 8৮৯ বয়স : 76 লিঙ্গ : মহিলা	LQW0002231 ফটো উপলব্ধ	98 নাম : কান্তেশ্বৰ দৈমাৰী পিতাৰ নাম: যোগেন ঘৰ নং : 8৮৯ বয়স : 54 লিঙ্গ : পুৰুষ	LQW0002233 ফটো উপলব্ধ	99 নাম : তাৰা দৈমাৰী স্বামীৰ নাম: কান্তেশ্বৰ ঘৰ নং : 8৮৯ বয়স : 47 লিঙ্গ : মহিলা	LQW0002234 ফটো উপলব্ধ
100 নাম : গৈড়ে বসুমতাৰী পিতাৰ নাম: দীনেশ দৈমাৰী ঘৰ নং : 489 বয়স : 46 লিঙ্গ : মহিলা	LQW0454587 ফটো উপলব্ধ	101 নাম : দিনেশ দৈমাৰী পিতাৰ নাম: যোগেন ঘৰ নং : 8৮৯ বয়স : 43 লিঙ্গ : পুৰুষ	LQW0002235 ফটো উপলব্ধ	102 নাম : চঞ্জনা দৈমাৰী স্বামীৰ নাম: ৰঞ্জিত দৈমাৰী ঘৰ নং : 8৮৯ বয়স : 38 লিঙ্গ : মহিলা	LQW1890375 ফটো উপলব্ধ
103 নাম : ৰঞ্জিত দৈমাৰী পিতাৰ নাম: যোগেশ দৈমাৰী ঘৰ নং : 8৮৯ বয়স : 37 লিঙ্গ : পুৰুষ	LQW1891390 ফটো উপলব্ধ	104 নাম : পবিত্ৰ দৈমাৰী পিতাৰ নাম: কান্তেশ্বৰ দৈমাৰী ঘৰ নং : 489 বয়স : 31 লিঙ্গ : পুৰুষ	XHA0142208 ফটো উপলব্ধ	105 নাম : সঞ্জীৱ দৈমাৰী পিতাৰ নাম: খাংটেসোৰ দৈমাৰী ঘৰ নং : 489 বয়স : 29 লিঙ্গ : পুৰুষ	XHA0079749 ফটো উপলব্ধ
106 নাম : ৰহিমা মুচাহাৰী পিতাৰ নাম: ৰাজু মুচাহাৰী ঘৰ নং : 8৮৯ বয়স : 23 লিঙ্গ : মহিলা	LQW0557942 ফটো উপলব্ধ	107 নাম : গনেশ দৈমাৰী পিতাৰ নাম: কান্তেশ্বৰ দৈমাৰী ঘৰ নং : 489 বয়স : 22 লিঙ্গ : পুৰুষ	XHA0112987 ফটো উপলব্ধ	108 নাম : হেমা দৈমাৰী পিতাৰ নাম: জগেন ঘৰ নং : 8৯০ বয়স : 74 লিঙ্গ : পুৰুষ	LQW0002237 ফটো উপলব্ধ
109 নাম : বাচন্তী বসুমতাৰী স্বামীৰ নাম: ৰবিচৰন বসুমতাৰী ঘৰ নং : 8৯১ বয়স : 56 লিঙ্গ : মহিলা	LQW0002241 ফটো উপলব্ধ	110 নাম : চুবত বসুমতাৰী পিতাৰ নাম: ৰবিচৰন বসুমতাৰী ঘৰ নং : 8৯১ বয়স : 35 লিঙ্গ : পুৰুষ	LQW1891594 ফটো উপলব্ধ	111 নাম : অৰ্চনা বসুমতাৰী স্বামীৰ নাম: চুবুত বসুমতাৰী ঘৰ নং : 8৯১ বয়স : 33 লিঙ্গ : মহিলা	LQW1890364 ফটো উপলব্ধ
112 নাম : মেহা বসুমতাৰী পিতাৰ নাম: ৰিংগশৰ বসুমতাৰী ঘৰ নং : 491 বয়স : 33 লিঙ্গ : মহিলা	LQW0102798 ফটো উপলব্ধ	113 নাম : ৰিংগশৰ বসুমতাৰী পিতাৰ নাম: যোগেন ঘৰ নং : 8৯১ বয়স : 29 লিঙ্গ : পুৰুষ	LQW0211326 ফটো উপলব্ধ	114 নাম : আলাইশী ওৱাৰী স্বামীৰ নাম: বাবুল ওৱাৰী ঘৰ নং : 8৯১ বয়স : 28 লিঙ্গ : মহিলা	LQW0184911 ফটো উপলব্ধ
115 নাম : নিজীম বসুমতাৰী পিতাৰ নাম: গজেন ঘৰ নং : 8৯২ বয়স : 58 লিঙ্গ : পুৰুষ	LQW0002243 ফটো উপলব্ধ	116 নাম : দমাশী বসুমতাৰী স্বামীৰ নাম: নিৰ্জাম ঘৰ নং : 8৯২ বয়স : 51 লিঙ্গ : মহিলা	LQW0002244 ফটো উপলব্ধ	117 নাম : মঙ্গলসিঙ বসুমতাৰী পিতাৰ নাম: গজেন বসুমতাৰী ঘৰ নং : 8৯২ বয়স : 36 লিঙ্গ : পুৰুষ	LQW1891630 ফটো উপলব্ধ
118 নাম : মাইনাও বসুমতাৰী স্বামীৰ নাম: মঙ্গলসিঙ বসুমতাৰী ঘৰ নং : 8৯২ বয়স : 35 লিঙ্গ : মহিলা	LQW1890513 ফটো উপলব্ধ	119 নাম : নলনী বড়ো স্বামীৰ নাম: চিলা বড়ো ঘৰ নং : 8৯২ক বয়স : 73 লিঙ্গ : মহিলা	LQW0002245 ফটো উপলব্ধ	120 নাম : চুৱাস বসুমতাৰী পিতাৰ নাম: মালি ঘৰ নং : 8৯৩ বয়স : 67 লিঙ্গ : পুৰুষ	LQW4240282 ফটো উপলব্ধ



121 নাম : থেমফালী বসুমতাৰী স্বামীৰ নাম: চুবাস বসুমতাৰী ঘৰ নং : 8৯৩ বয়স : 63 লিঙ্গ : মহিলা	LQW4240293 ফটো উপলব্ধ	122 নাম : গাৱেশ বসুমতাৰী পিতাৰ নাম: চুবাসি বসুমতাৰী ঘৰ নং : 8৯৩ বয়স : 40 লিঙ্গ : পুৰুষ	LQW0002248 ফটো উপলব্ধ	123 নাম : জিবিব বসুমতাৰী পিতাৰ নাম: চুবাসি ঘৰ নং : 8৯৩ বয়স : 36 লিঙ্গ : পুৰুষ	LQW4240317 ফটো উপলব্ধ
124 নাম : কমলেশ্বৰ বসুমতাৰী পিতাৰ নাম: লালমইন ঘৰ নং : 8৯৫ বয়স : 71 লিঙ্গ : পুৰুষ	LQW0002249 ফটো উপলব্ধ	125 নাম : নাদেৰ বসুমতাৰী স্বামীৰ নাম: কমলেশ্বৰ ঘৰ নং : 8৯৫ বয়স : 66 লিঙ্গ : মহিলা	LQW4240362 ফটো উপলব্ধ	126 নাম : বিষ্টি বসুমতাৰী পিতাৰ নাম: গৌত্ৰেব ঘৰ নং : 8৯৫ বয়স : 51 লিঙ্গ : পুৰুষ	LQW0002250 ফটো উপলব্ধ
127 নাম : তপেশ্বৰী বসুমতাৰী স্বামীৰ নাম: বিষ্টি বসুমতাৰী ঘৰ নং : 8৯৫ বয়স : 48 লিঙ্গ : মহিলা	LQW1889958 ফটো উপলব্ধ	128 নাম : ৰবিন্দ্র বসুমতাৰী পিতাৰ নাম: কমলেশ্বৰ ঘৰ নং : 8৯৫ বয়স : 36 লিঙ্গ : পুৰুষ	LQW0002251 ফটো উপলব্ধ	129 নাম : মজেনী বসুমতাৰী স্বামীৰ নাম: ৰবিন্দ্র বসুমতাৰী ঘৰ নং : 495 বয়স : 27 লিঙ্গ : মহিলা	LQW0466953 ফটো উপলব্ধ
130 নাম : সুনিতা পাঠক অন্যান্য: তপেশ্বৰী বসুমতাৰী ঘৰ নং : 495 বয়স : 22 লিঙ্গ : মহিলা	XHA0142422 ফটো উপলব্ধ	131 নাম : মাইকেল বসুমতাৰী মাতৃৰ নাম: তপেশ্বৰী বসুমতাৰী ঘৰ নং : 495 বয়স : 20 লিঙ্গ : পুৰুষ	XHA0142513 ফটো উপলব্ধ	132 নাম : গালা বসুমতাৰী পিতাৰ নাম: গৌত্ৰেব ঘৰ নং : 8৯৬ বয়স : 48 লিঙ্গ : পুৰুষ	LQW4240395 ফটো উপলব্ধ
133 নাম : ৰঞ্জ বসুমতাৰী স্বামীৰ নাম: গালা ঘৰ নং : 8৯৬ বয়স : 43 লিঙ্গ : মহিলা	LQW4240408 ফটো উপলব্ধ	134 নাম : অনীল বসুমতাৰী পিতাৰ নাম: গালা বসুমতাৰী ঘৰ নং : 496 বয়স : 25 লিঙ্গ : পুৰুষ	LQW0287656 ফটো উপলব্ধ	135 নাম : সবিতা বসুমতাৰী পিতাৰ নাম: গালা বসুমতাৰী ঘৰ নং : 496 বয়স : 24 লিঙ্গ : মহিলা	LQW2011450 ফটো উপলব্ধ
136 নাম : গেৰ ব্ৰমা স্বামীৰ নাম: প্ৰদীপ ঘৰ নং : 8৯৭ বয়স : 56 লিঙ্গ : মহিলা	LQW4240420 ফটো উপলব্ধ	137 নাম : প্ৰহলাদ ওৱাৰী পিতাৰ নাম: ফেংথি বড়ো ঘৰ নং : 8৯৭ বয়স : 34 লিঙ্গ : পুৰুষ	LQW1891367 ফটো উপলব্ধ	138 নাম : শ্ৰেয়মস্বৰ ব্ৰমা পিতাৰ নাম: প্ৰদীপ ব্ৰমা ঘৰ নং : 8৯৭ বয়স : 32 লিঙ্গ : পুৰুষ	LQW1891389 ফটো উপলব্ধ
139 নাম : সবিতা নাৰ্জাৰী স্বামীৰ নাম: প্ৰহ্লাদ ওৱাৰী ঘৰ নং : 497 বয়স : 31 লিঙ্গ : মহিলা	LQW4245027 ফটো উপলব্ধ	140 নাম : সোমদোন ব্ৰমা পিতাৰ নাম: প্ৰদীপ ব্ৰমা ঘৰ নং : 8৯৭ বয়স : 30 লিঙ্গ : পুৰুষ	LQW1890728 ফটো উপলব্ধ	141 নাম : জ্যাকব ওৱাৰি মাতৃৰ নাম: ৰাশ্বেং ওৱাৰি ঘৰ নং : 8৯৭ বয়স : 30 লিঙ্গ : পুৰুষ	LQW1891094 ফটো উপলব্ধ
142 নাম : অনজালি ব্ৰমা স্বামীৰ নাম: সোমদোন ব্ৰমা ঘৰ নং : 497 বয়স : 25 লিঙ্গ : মহিলা	LQW0454223 ফটো উপলব্ধ	143 নাম : বাবুল বড়ো পিতাৰ নাম: ৰান্ঠেং ঘৰ নং : 8৯৮ বয়স : 37 লিঙ্গ : পুৰুষ	LQW4240442 ফটো উপলব্ধ	144 নাম : উচুং দৈমাৰী স্বামীৰ নাম: চুৰেন ঘৰ নং : 8৯৯ বয়স : 60 লিঙ্গ : মহিলা	LQW0002255 ফটো উপলব্ধ
145 নাম : দিপেন বড়ো পিতাৰ নাম: মইন বড়ো ঘৰ নং : 8৯৯ বয়স : 42 লিঙ্গ : পুৰুষ	LQW1891403 ফটো উপলব্ধ	146 নাম : সুনীলা বড়ো পিতাৰ নাম: চুৰিনে বড়ো ঘৰ নং : 8৯৯ বয়স : 42 লিঙ্গ : মহিলা	LQW1889969 ফটো উপলব্ধ	147 নাম : গাবখোল দৈমাৰী পিতাৰ নাম: চুৰেন ঘৰ নং : 8৯৯ বয়স : 38 লিঙ্গ : পুৰুষ	LQW4240475 ফটো উপলব্ধ
148 নাম : ৰজীলা দৈমাৰী পিতাৰ নাম: চুৰেন ঘৰ নং : 8৯৯ বয়স : 36 লিঙ্গ : মহিলা	LQW0002256 ফটো উপলব্ধ	149 নাম : বৈচাকী দৈমাৰী স্বামীৰ নাম: গাবখোল দৈমাৰী ঘৰ নং : 8৯৯ বয়স : 33 লিঙ্গ : মহিলা	LQW1889970 ফটো উপলব্ধ	150 নাম : সোমবাৰ দৈমাৰী পিতাৰ নাম: জিৰা ঘৰ নং : ৫০২ বয়স : 59 লিঙ্গ : পুৰুষ	LQW0002262 ফটো উপলব্ধ



151 নাম : ফুলশ্ৰী দৈমাৰী স্বামীৰ নাম: সোমবাৰ ঘৰ নং : ৫০২ বয়স : 50 লিঙ্গ : মহিলা	LQW0002263 ফটো উপলব্ধ	152 নাম : জমিদাৰ বড়ো পিতাৰ নাম: হুদলা ঘৰ নং : ৫০৩ বয়স : 56 লিঙ্গ : পুৰুষ	LQW0002265 ফটো উপলব্ধ	153 নাম : বেলশ্ৰী বৰো স্বামীৰ নাম: জমিদাৰ ঘৰ নং : ৫০৩ বয়স : 52 লিঙ্গ : মহিলা	LQW0002266 ফটো উপলব্ধ
154 নাম : সদমত্ৰী ঔৱাৰী স্বামীৰ নাম: ঔৱাৰী বৰো ঘৰ নং : 503 বয়স : 40 লিঙ্গ : মহিলা	XHA0079756 ফটো উপলব্ধ	155 নাম : বিৰনজয় বড়ো পিতাৰ নাম: জমিদাৰ বড়ো ঘৰ নং : ৫০৩ বয়স : 30 লিঙ্গ : পুৰুষ	LQW1890808 ফটো উপলব্ধ	156 নাম : থুলুংগা বৰো পিতাৰ নাম: জমিদাৰ বৰো ঘৰ নং : 503 বয়স : 20 লিঙ্গ : পুৰুষ	XHA0079806 ফটো উপলব্ধ
157 নাম : জপে নাৰ্জাৰী স্বামীৰ নাম: নবেন ঘৰ নং : ৫০৫ বয়স : 61 লিঙ্গ : মহিলা	LQW0002268 ফটো উপলব্ধ	158 নাম : ৰুপেন নাৰ্জাৰী পিতাৰ নাম: নবেন নাৰ্জাৰী ঘৰ নং : ৫০৫ বয়স : 35 লিঙ্গ : পুৰুষ	LQW4244400 ফটো উপলব্ধ	159 নাম : দুখৈশ্ৰী নাৰ্জাৰী স্বামীৰ নাম: ৰুপেন নাৰ্জাৰী ঘৰ নং : 505 বয়স : 26 লিঙ্গ : মহিলা	LQW0516013 ফটো উপলব্ধ
160 নাম : চাকৈ বাহাদুৰ মগৰ পিতাৰ নাম: তালি বাহাদুৰ মগৰ ঘৰ নং : ৫০৮ বয়স : 39 লিঙ্গ : পুৰুষ	LQW1891425 ফটো উপলব্ধ	161 নাম : ৰীণামায়া মুগৰ পিতাৰ নাম: চাকী বাহাদুৰ মগৰ ঘৰ নং : ৫০৮ বয়স : 37 লিঙ্গ : মহিলা	LQW1889936 ফটো উপলব্ধ	162 নাম : জিত বাহাদুৰ মগৰ পিতাৰ নাম: চোকী ঘৰ নং : ৫০৯ বয়স : 56 লিঙ্গ : পুৰুষ	LQW0002272 ফটো উপলব্ধ
163 নাম : হৰিমায়া মগৰ স্বামীৰ নাম: জিত বাহাদুৰ ঘৰ নং : ৫০৯ বয়স : 46 লিঙ্গ : মহিলা	LQW0002273 ফটো উপলব্ধ	164 নাম : বানেশ্বৰ বসুমতাৰী পিতাৰ নাম: মাণ্ডৰী ঘৰ নং : ৫১১ বয়স : 71 লিঙ্গ : পুৰুষ	LQW0002276 ফটো উপলব্ধ	165 নাম : দীপা বসুমতাৰী পিতাৰ নাম: বানেশ্বৰ বসুমতাৰী ঘৰ নং : ৫১১ বয়স : 37 লিঙ্গ : মহিলা	LQW0002280 ফটো উপলব্ধ
166 নাম : সনাতন বড়ো মাতৃৰ নাম: দীপা বসুমতাৰী ঘৰ নং : 511 বয়স : 19 লিঙ্গ : পুৰুষ	XHA0149476 ফটো উপলব্ধ	167 নাম : তিলমায়া ভূজেল স্বামীৰ নাম: প্ৰেম বাহাদুৰ ঘৰ নং : ৫১৪ বয়স : 59 লিঙ্গ : মহিলা	LQW0002282 ফটো উপলব্ধ	168 নাম : গোপাল বাহাদুৰ ভূজেল পিতাৰ নাম: প্ৰেম বাহাদুৰ ঘৰ নং : ৫১৪ বয়স : 38 লিঙ্গ : পুৰুষ	LQW0002283 ফটো উপলব্ধ
169 নাম : অম্বিকা ভূজেল স্বামীৰ নাম: গোপাল ভূজেল ঘৰ নং : ৫১৪ বয়স : 34 লিঙ্গ : মহিলা	LQW1890422 ফটো উপলব্ধ	S 170 নাম : লাল বাহাদুৰ মগৰ পিতাৰ নাম: হিন্দী বাহাদুৰ ঘৰ নং : ৫১৫ বয়স : 64 লিঙ্গ : পুৰুষ	LQW0002285 ফটো উপলব্ধ	171 নাম : তাৰা বাহাদুৰ মগৰ পিতাৰ নাম: হিন্দী বাহাদুৰ মগৰ ঘৰ নং : ৫১৫ বয়স : 50 লিঙ্গ : পুৰুষ	LQW0002288 ফটো উপলব্ধ
172 নাম : চন্দ্ৰ বাহাদুৰ মগৰ পিতাৰ নাম: হিন্দী মগৰ ঘৰ নং : ৫১৫ বয়স : 43 লিঙ্গ : পুৰুষ	LQW0002289 ফটো উপলব্ধ	173 নাম : অমতা মগৰ স্বামীৰ নাম: চন্দ্ৰ ঘৰ নং : ৫১৫ বয়স : 38 লিঙ্গ : মহিলা	LQW0002290 ফটো উপলব্ধ	174 নাম : চূজাতা মগৰ পিতাৰ নাম: চাৰা মগৰ ঘৰ নং : 515 বয়স : 24 লিঙ্গ : মহিলা	LQW1145507 ফটো উপলব্ধ
# 175 নাম : তুলে বাহাদুৰ মগৰ পিতাৰ নাম: তাৰা বাহাদুৰ মগৰ ঘৰ নং : 515 বয়স : 23 লিঙ্গ : পুৰুষ	LQW1464783 ফটো উপলব্ধ	176 নাম : ৰীমা মগৰ পিতাৰ নাম: তাৰা বাহাদুৰ মগৰ ঘৰ নং : 515 বয়স : 21 লিঙ্গ : মহিলা	XHA0142380 ফটো উপলব্ধ	177 নাম : সূৰ্য্য মায়া মগৰ স্বামীৰ নাম: ৰাম বাহাদুৰ ঘৰ নং : ৫১৬ বয়স : 53 লিঙ্গ : মহিলা	LQW0002292 ফটো উপলব্ধ
178 নাম : মিনা বড়ো স্বামীৰ নাম: সেমা বড়ো ঘৰ নং : ৫১৬ বয়স : 29 লিঙ্গ : মহিলা	LQW0185165 ফটো উপলব্ধ	179 নাম : সঞ্জিত মগৰ পিতাৰ নাম: ৰাম বাহাদুৰ মগৰ ঘৰ নং : 516 বয়স : 27 লিঙ্গ : পুৰুষ	LQW1172154 ফটো উপলব্ধ	180 নাম : টংক বাহাদুৰ মগৰ পিতাৰ নাম: বল বাহাদুৰ ঘৰ নং : ৫১৭ বয়স : 48 লিঙ্গ : পুৰুষ	LQW0002293 ফটো উপলব্ধ

<p>S 181</p> <p>নাম : পাৰ্বতী মগৰ স্বামীৰ নাম: টংক ঘৰ নং : 529 বয়স : 45 লিঙ্গ : মহিলা</p> <p>LQW0002294</p> <p>ফটো উপলব্ধ</p>	<p>182</p> <p>নাম : সন্জয় মগৰ পিতাৰ নাম: টংক মগৰ ঘৰ নং : 517 বয়স : 32 লিঙ্গ : পুৰুষ</p> <p>LQW0452276</p> <p>ফটো উপলব্ধ</p>	<p>183</p> <p>নাম : কৰ্ণ বাহাদুৰ মগৰ পিতাৰ নাম: বৰ্ণ বাহাদুৰ ঘৰ নং : 518 বয়স : 54 লিঙ্গ : পুৰুষ</p> <p>LQW0002295</p> <p>ফটো উপলব্ধ</p>
<p>184</p> <p>নাম : বীতা মায়্যা মগৰ স্বামীৰ নাম: কৰ্ণ বাহাদুৰ ঘৰ নং : 518 বয়স : 46 লিঙ্গ : মহিলা</p> <p>LQW0002296</p> <p>ফটো উপলব্ধ</p>	<p>185</p> <p>নাম : অমে বাহাদুৰ মগৰ পিতাৰ নাম: কৰ্ণ বাহাদুৰ মগৰ ঘৰ নং : 518 বয়স : 23 লিঙ্গ : পুৰুষ</p> <p>XHA0041475</p> <p>ফটো উপলব্ধ</p>	<p>186</p> <p>নাম : ৰাজ বাহাদুৰ মগৰ পিতাৰ নাম: কৰ্ণ বাহাদুৰ মগৰ ঘৰ নং : 518 বয়স : 21 লিঙ্গ : পুৰুষ</p> <p>XHA0041483</p> <p>ফটো উপলব্ধ</p>
<p>187</p> <p>নাম : বামান ব্ৰহ্ম পিতাৰ নাম: নাৰায়ন ঘৰ নং : 519 বয়স : 39 লিঙ্গ : পুৰুষ</p> <p>LQW0213868</p> <p>ফটো উপলব্ধ</p>	<p>188</p> <p>নাম : শক্তি বৰো পিতাৰ নাম: বাস্ৱন বৰো ঘৰ নং : 519 বয়স : 21 লিঙ্গ : পুৰুষ</p> <p>XHA0108241</p> <p>ফটো উপলব্ধ</p>	<p>189</p> <p>নাম : জাবী ব্ৰহ্ম স্বামীৰ নাম: নাওমান ঘৰ নং : 520 বয়স : 58 লিঙ্গ : মহিলা</p> <p>LQW0002301</p> <p>ফটো উপলব্ধ</p>
<p>190</p> <p>নাম : বৃহত ব্ৰহ্ম পিতাৰ নাম: ৰাজেন ঘৰ নং : 521 বয়স : 63 লিঙ্গ : পুৰুষ</p> <p>LQW0002302</p> <p>ফটো উপলব্ধ</p>	<p>191</p> <p>নাম : বীনা ব্ৰহ্ম স্বামীৰ নাম: বৃহত ঘৰ নং : 521 বয়স : 56 লিঙ্গ : মহিলা</p> <p>LQW0002303</p> <p>ফটো উপলব্ধ</p>	<p>192</p> <p>নাম : ৰতেশ্বৰ ব্ৰহ্ম পিতাৰ নাম: বৃহত ঘৰ নং : 521 বয়স : 36 লিঙ্গ : পুৰুষ</p> <p>LQW0002304</p> <p>ফটো উপলব্ধ</p>
<p>193</p> <p>নাম : বীনা ব্ৰহ্ম স্বামীৰ নাম: ৰতেশ্বৰ ব্ৰহ্ম ঘৰ নং : 521 বয়স : 36 লিঙ্গ : মহিলা</p> <p>LQW1890239</p> <p>ফটো উপলব্ধ</p>	<p>194</p> <p>নাম : যতীন ব্ৰহ্ম পিতাৰ নাম: বৃহত ব্ৰহ্ম ঘৰ নং : 521 বয়স : 32 লিঙ্গ : পুৰুষ</p> <p>LQW1891436</p> <p>ফটো উপলব্ধ</p>	<p>195</p> <p>নাম : ৰাহুল ব্ৰহ্ম পিতাৰ নাম: বৃহত ব্ৰহ্ম ঘৰ নং : 521 বয়স : 30 লিঙ্গ : পুৰুষ</p> <p>LQW1890751</p> <p>ফটো উপলব্ধ</p>
<p>196</p> <p>নাম : প্ৰধান হেমৰম পিতাৰ নাম: ধমাল ঘৰ নং : 522 বয়স : 71 লিঙ্গ : পুৰুষ</p> <p>LQW0002305</p> <p>ফটো উপলব্ধ</p>	<p>S 197</p> <p>নাম : লক্ষী তুদ স্বামীৰ নাম: প্ৰধান ঘৰ নং : 522 বয়স : 66 লিঙ্গ : মহিলা</p> <p>LQW0002306</p> <p>ফটো উপলব্ধ</p>	<p>198</p> <p>নাম : মিৰি হেমৰম স্বামীৰ নাম: বাবুৰাম মুৰ্মু ঘৰ নং : 522 বয়স : 57 লিঙ্গ : মহিলা</p> <p>LQW1890386</p> <p>ফটো উপলব্ধ</p>
<p>199</p> <p>নাম : লক্ষ্মীৰাম মুৰ্মু অন্যান্য: প্ৰধান মুৰ্মু ঘৰ নং : 522 বয়স : 57 লিঙ্গ : মহিলা</p> <p>LQW1891414</p> <p>ফটো উপলব্ধ</p>	<p>200</p> <p>নাম : কৰ্ণেশ হেমৰম পিতাৰ নাম: প্ৰধান হেমৰম ঘৰ নং : 522 বয়স : 43 লিঙ্গ : পুৰুষ</p> <p>LQW4244364</p> <p>ফটো উপলব্ধ</p>	<p>201</p> <p>নাম : ৰুক হেমৰাম পিতাৰ নাম: প্ৰধান ঘৰ নং : 522 বয়স : 42 লিঙ্গ : পুৰুষ</p> <p>LQW0002307</p> <p>ফটো উপলব্ধ</p>
<p>202</p> <p>নাম : মংলী ছৰেন স্বামীৰ নাম: ৰুক ঘৰ নং : 522 বয়স : 38 লিঙ্গ : মহিলা</p> <p>LQW0002308</p> <p>ফটো উপলব্ধ</p>	<p>203</p> <p>নাম : হিচি হেমৰম পিতাৰ নাম: প্ৰধান হেমৰম ঘৰ নং : 522 বয়স : 38 লিঙ্গ : মহিলা</p> <p>LQW1889856</p> <p>ফটো উপলব্ধ</p>	<p>204</p> <p>নাম : সাইমন হেমৰম পিতাৰ নাম: কলুশ হেমৰম ঘৰ নং : 522 বয়স : 28 লিঙ্গ : পুৰুষ</p> <p>LQW1891129</p> <p>ফটো উপলব্ধ</p>
<p>205</p> <p>নাম : ধৰো মুৰ্মু পিতাৰ নাম: বইলা ঘৰ নং : 523 বয়স : 62 লিঙ্গ : পুৰুষ</p> <p>LQW0002309</p> <p>ফটো উপলব্ধ</p>	<p>206</p> <p>নাম : ফুলমনি মাৰ্দি স্বামীৰ নাম: ধৰো ঘৰ নং : 523 বয়স : 56 লিঙ্গ : মহিলা</p> <p>LQW0002310</p> <p>ফটো উপলব্ধ</p>	<p>207</p> <p>নাম : দানিয়েল মুৰ্মু পিতাৰ নাম: চন্দা মুৰ্মু ঘৰ নং : 523 বয়স : 52 লিঙ্গ : পুৰুষ</p> <p>LQW1891629</p> <p>ফটো উপলব্ধ</p>
<p>208</p> <p>নাম : ভেৰোনিকা টুদ স্বামীৰ নাম: দানিয়েল মুৰ্মু ঘৰ নং : 523 বয়স : 48 লিঙ্গ : মহিলা</p> <p>LQW1890502</p> <p>ফটো উপলব্ধ</p>	<p>209</p> <p>নাম : সালমী সৱেন স্বামীৰ নাম: বয়লা মুৰ্মু ঘৰ নং : 523 বয়স : 40 লিঙ্গ : মহিলা</p> <p>LQW0462309</p> <p>ফটো উপলব্ধ</p>	<p>210</p> <p>নাম : মাইকেল মুৰ্মু পিতাৰ নাম: চন্দা মুৰ্মু ঘৰ নং : 523 বয়স : 33 লিঙ্গ : পুৰুষ</p> <p>LQW1891572</p> <p>ফটো উপলব্ধ</p>



211 নাম : সুমী মুৰ্মু পিতাৰ নাম: ধৰো মুৰ্মু ঘৰ নং : ৫২৩ বয়স : 31 লিঙ্গ : মহিলা	LQW4245049 ফটো উপলব্ধ	212 নাম : চিগন ওৱাৰী পিতাৰ নাম: বানঠেং ঘৰ নং : ৫২৫ বয়স : 62 লিঙ্গ : পুৰুষ	LQW0002311 ফটো উপলব্ধ	213 নাম : বান্দাৰ ওৱাৰী পিতাৰ নাম: ছিগুন ঘৰ নং : ৫২৫ বয়স : 38 লিঙ্গ : পুৰুষ	LQW0002313 ফটো উপলব্ধ
214 নাম : খলি বড়ো স্বামীৰ নাম: বান্দাৰু বড়ো ঘৰ নং : ৫২৫ বয়স : 36 লিঙ্গ : মহিলা	LQW0002314 ফটো উপলব্ধ	215 নাম : নিৰ্মলা ওৱাৰী স্বামীৰ নাম: বান্দাৰু ওৱাৰী ঘৰ নং : 525 বয়স : 33 লিঙ্গ : মহিলা	LQW0107508 ফটো উপলব্ধ	216 নাম : বাৰিয়াৰ কিস্কু পিতাৰ নাম: বেইনছ ঘৰ নং : ৫২৭ বয়স : 83 লিঙ্গ : পুৰুষ	LQW0002316 ফটো উপলব্ধ
217 নাম : মঙ্গল কিস্কু পিতাৰ নাম: বাৰিয়াৰ কিস্কু ঘৰ নং : ৫২৭ বয়স : 43 লিঙ্গ : পুৰুষ	LQW0002317 ফটো উপলব্ধ	218 নাম : সীতা কিস্কু স্বামীৰ নাম: মঙ্গল কিস্কু ঘৰ নং : ৫২৭ বয়স : 38 লিঙ্গ : মহিলা	LQW0002318 ফটো উপলব্ধ	219 নাম : লক্ষ্মী মুৰ্মু পিতাৰ নাম: দেৱান মুৰ্মু ঘৰ নং : 528 বয়স : 61 লিঙ্গ : মহিলা	LQW0002321 ফটো উপলব্ধ
220 নাম : হিছী মুৰ্মু পিতাৰ নাম: কোঁবাৰ ঘৰ নং : ৫২৮ বয়স : 54 লিঙ্গ : মহিলা	LQW0002320 ফটো উপলব্ধ	221 নাম : মনী মুৰ্মু পিতাৰ নাম: বাবুৰাম মুৰ্মু ঘৰ নং : ৫২৮ বয়স : 34 লিঙ্গ : মহিলা	LQW4245118 ফটো উপলব্ধ	222 নাম : সানটিনা মুৰ্মু পিতাৰ নাম: বাবুৰীম মুৰ্মু ঘৰ নং : ৫২৮ বয়স : 33 লিঙ্গ : মহিলা	LQW4245129 ফটো উপলব্ধ
223 নাম : লক্ষী মুৰ্মু স্বামীৰ নাম: গুপোন ঘৰ নং : ৫২৯ বয়স : 66 লিঙ্গ : মহিলা	LQW0002324 ফটো উপলব্ধ	224 নাম : শান্তি হেমব্ৰম স্বামীৰ নাম: মুনশী বাক্ষী ঘৰ নং : 529 বয়স : 43 লিঙ্গ : মহিলা	LQW0107706 ফটো উপলব্ধ	225 নাম : মুনশী বাক্ষী পিতাৰ নাম: গুপোন ঘৰ নং : ৫২৯ বয়স : 41 লিঙ্গ : পুৰুষ	LQW0002325 ফটো উপলব্ধ
226 নাম : লক্ষী তুদ পিতাৰ নাম: গুপোন ঘৰ নং : ৫২৯ বয়স : 38 লিঙ্গ : মহিলা	LQW0002326 ফটো উপলব্ধ	227 নাম : দমনিকা টুদ মাতৃৰ নাম: লক্ষী মুৰ্মু ঘৰ নং : 529 বয়স : 38 লিঙ্গ : মহিলা	LQW0107748 ফটো উপলব্ধ	228 নাম : জেথা বাক্ষি পিতাৰ নাম: মুনছি ঘৰ নং : ৫৩০ বয়স : 61 লিঙ্গ : পুৰুষ	LQW0002328 ফটো উপলব্ধ
229 নাম : দেন কিস্কু স্বামীৰ নাম: জেথা ঘৰ নং : ৫৩০ বয়স : 57 লিঙ্গ : মহিলা	LQW0002330 ফটো উপলব্ধ	230 নাম : দৱী কিস্কু স্বামীৰ নাম: জেথা ঘৰ নং : ৫৩০ বয়স : 54 লিঙ্গ : মহিলা	LQW4241241 ফটো উপলব্ধ	231 নাম : বাজন বাক্ষি পিতাৰ নাম: জেথা বাক্ষি ঘৰ নং : 530 বয়স : 25 লিঙ্গ : পুৰুষ	LQW0431874 ফটো উপলব্ধ
232 নাম : ভাগন বাসকি পিতাৰ নাম: জেঠা বাসকি ঘৰ নং : 530 বয়স : 25 লিঙ্গ : পুৰুষ	LQW1170810 ফটো উপলব্ধ	233 নাম : লক্ষী বাক্ষি পিতাৰ নাম: জেঠা বাক্ষি ঘৰ নং : 530 বয়স : 22 লিঙ্গ : মহিলা	XHA0142364 ফটো উপলব্ধ	234 নাম : জেস্টিনা বাক্ষি পিতাৰ নাম: জেঠা বাক্ষি ঘৰ নং : 530 বয়স : 19 লিঙ্গ : মহিলা	XHA0078014 ফটো উপলব্ধ
235 নাম : কথালো তুদ স্বামীৰ নাম: পাণ্ডু ঘৰ নং : ৫৩১ বয়স : 54 লিঙ্গ : মহিলা	LQW4241263 ফটো উপলব্ধ	236 নাম : লক্ষীৰাম টুদ পিতাৰ নাম: পাণ্ডু টুদ ঘৰ নং : 531 বয়স : 31 লিঙ্গ : পুৰুষ	LQW0108449 ফটো উপলব্ধ	237 নাম : বিপিন দৈমাৰী পিতাৰ নাম: বিপিন ঘৰ নং : ৫৩২ বয়স : 71 লিঙ্গ : পুৰুষ	LQW4241274 ফটো উপলব্ধ
238 নাম : বেন দৈমাৰী স্বামীৰ নাম: বিপিন ঘৰ নং : ৫৩২ বয়স : 61 লিঙ্গ : মহিলা	LQW4241285 ফটো উপলব্ধ	239 নাম : বেনধৰ দৈমাৰী পিতাৰ নাম: বিপিন ঘৰ নং : ৫৩২ বয়স : 41 লিঙ্গ : পুৰুষ	LQW4241296 ফটো উপলব্ধ	240 নাম : ৰীতা দৈমাৰী স্বামীৰ নাম: বেনুধৰ দৈমাৰী ঘৰ নং : ৫৩২ বয়স : 38 লিঙ্গ : মহিলা	LQW4241309 ফটো উপলব্ধ



241 নাম : খনিন্দ্র দৈমাৰী পিতাৰ নাম: দীপিন দৈমাৰী ঘৰ নং : ৫৩২ বয়স : 34 লিঙ্গ : পুৰুষ	LQW1891323 ফটো উপলব্ধ	242 নাম : বিল্‌পমা দৈমাৰী স্বামীৰ নাম: খনিন্দ্র দৈমাৰী ঘৰ নং : ৫৩২ বয়স : 32 লিঙ্গ : মহিলা	LQW1890626 ফটো উপলব্ধ	243 নাম : চুম্‌গ্ৰ দৈমাৰী পিতাৰ নাম: বিপিন ঘৰ নং : ৫৩২ বয়স : 29 লিঙ্গ : পুৰুষ	LQW0214775 ফটো উপলব্ধ
244 নাম : স্ত্ৰংগ্ৰী দৈমাৰী স্বামীৰ নাম: স্ত্ৰংগ্ৰ দৈমাৰী ঘৰ নং : 532 বয়স : 26 লিঙ্গ : মহিলা	XHA0130807 ফটো উপলব্ধ	245 নাম : সৰ্কাৰাম বসুমতাৰী পিতাৰ নাম: মেগা ঘৰ নং : ৫৩৩ বয়স : 53 লিঙ্গ : পুৰুষ	LQW4241321 ফটো উপলব্ধ	246 নাম : মঞ্জু বসুমতাৰী স্বামীৰ নাম: চবি ঘৰ নং : ৫৩৩ বয়স : 47 লিঙ্গ : মহিলা	LQW4241332 ফটো উপলব্ধ
247 নাম : বিনয় বসুমতাৰী পিতাৰ নাম: চক্ৰিয়াৰাম বসুমতাৰী ঘৰ নং : ৫৩৩ বয়স : 31 লিঙ্গ : পুৰুষ	LQW4244466 ফটো উপলব্ধ	248 নাম : চুকলা হাচানা পিতাৰ নাম: ধৰ্মেশ্বৰ হাচানা ঘৰ নং : ৫৩৩ বয়স : 30 লিঙ্গ : পুৰুষ	LQW0185181 ফটো উপলব্ধ	249 নাম : উত্তমবোহাদুৰ বৰাইল পিতাৰ নাম: দল বাহাদুৰ বৰাইল ঘৰ নং : ৫৩৪ বয়স : 32 লিঙ্গ : পুৰুষ	LQW1891378 ফটো উপলব্ধ
250 নাম : খান্দি বড়ো পিতাৰ নাম: হৰ্বেন ঘৰ নং : ৫৩৫ বয়স : 49 লিঙ্গ : মহিলা	LQW4241387 ফটো উপলব্ধ	251 নাম : মংগল বড়ো পিতাৰ নাম: হৰ্বেন ঘৰ নং : ৫৩৫ বয়স : 48 লিঙ্গ : পুৰুষ	LQW4241398 ফটো উপলব্ধ	252 নাম : মিনটী বড়ো স্বামীৰ নাম: মংগল বড়ো ঘৰ নং : ৫৩৫ বয়স : 43 লিঙ্গ : মহিলা	LQW4241401 ফটো উপলব্ধ
253 নাম : মুমফ্ৰা বড়ো পিতাৰ নাম: হৰ্বেন বড়ো ঘৰ নং : ৫৩৫ বয়স : 43 লিঙ্গ : পুৰুষ	LQW4241412 ফটো উপলব্ধ	254 নাম : সণ্ট বাম বড়ো পিতাৰ নাম: মঙ্গল বড়ো ঘৰ নং : 535 বয়স : 22 লিঙ্গ : পুৰুষ	XHA0132894 ফটো উপলব্ধ	255 নাম : দিপেন বড়ো মাতৃৰ নাম: খান্দি বড়ো ঘৰ নং : 535 বয়স : 20 লিঙ্গ : পুৰুষ	XHA0161703 ফটো উপলব্ধ
256 নাম : ভদ্রী পৰিয়াৰ স্বামীৰ নাম: ভগীমান পৰিয়াৰ ঘৰ নং : ৫৩৬ বয়স : 70 লিঙ্গ : মহিলা	LQW4241434 ফটো উপলব্ধ	257 নাম : টেক বাহাদুৰ পৰিয়াৰ পিতাৰ নাম: ভগীমান পৰিয়াৰ ঘৰ নং : ৫৩৬ বয়স : 49 লিঙ্গ : পুৰুষ	LQW4241445 ফটো উপলব্ধ	258 নাম : চন্দ্ৰকলা পৰিয়াৰ স্বামীৰ নাম: টেক বাহাদুৰ পৰিয়াৰ ঘৰ নং : ৫৩৬ বয়স : 47 লিঙ্গ : মহিলা	LQW4241456 ফটো উপলব্ধ
259 নাম : বমেশ পৰিয়াৰ পিতাৰ নাম: ভাগীমান পৰিয়াৰ ঘৰ নং : ৫৩৬ বয়স : 40 লিঙ্গ : পুৰুষ	LQW4241467 ফটো উপলব্ধ	260 নাম : গনেশ পৰিয়াৰ পিতাৰ নাম: ভগীমান পৰিয়াৰ ঘৰ নং : ৫৩৬ বয়স : 36 লিঙ্গ : পুৰুষ	LQW1891312 ফটো উপলব্ধ	261 নাম : বিংকু পৰিয়াৰ স্বামীৰ নাম: বমেশ পৰিয়াৰ ঘৰ নং : ৫৩৬ বয়স : 33 লিঙ্গ : মহিলা	LQW1890604 ফটো উপলব্ধ
262 নাম : আলাৰী পৰিয়াৰ স্বামীৰ নাম: গনেশ পৰিয়াৰ ঘৰ নং : ৫৩৬ বয়স : 31 লিঙ্গ : মহিলা	LQW1890580 ফটো উপলব্ধ	263 নাম : মংগল বসুমতাৰী পিতাৰ নাম: দেৱেন বসুমতাৰী ঘৰ নং : ৫৩৮ বয়স : 56 লিঙ্গ : পুৰুষ	LQW4241489 ফটো উপলব্ধ	264 নাম : বিবাৰী বসুমতাৰী স্বামীৰ নাম: মঙ্গল বসুমতাৰী ঘৰ নং : ৫৩৮ বয়স : 52 লিঙ্গ : মহিলা	LQW4241490 ফটো উপলব্ধ
265 নাম : গৌতম বসুমতাৰী পিতাৰ নাম: মঙ্গল বসুমতাৰী ঘৰ নং : ৫৩৮ বয়স : 33 লিঙ্গ : পুৰুষ	LQW4244295 ফটো উপলব্ধ	#2 266 নাম : বুদ্ধ বসুমতাৰী পিতাৰ নাম: মংগল বসুমতাৰী ঘৰ নং : ৫৩৮ বয়স : 28 লিঙ্গ : পুৰুষ	LQW0185801 ফটো উপলব্ধ	267 নাম : মৈনতী নাৰ্জাৰী স্বামীৰ নাম: বুদ্ধ বসুমতাৰী ঘৰ নং : 538 বয়স : 23 লিঙ্গ : মহিলা	XHA0077982 ফটো উপলব্ধ
268 নাম : জয়ী বসুমতাৰী পিতাৰ নাম: মঙ্গল বসুমতাৰী ঘৰ নং : 538 বয়স : 19 লিঙ্গ : মহিলা	XHA0160663 ফটো উপলব্ধ	269 নাম : বৃধৰাই মুৰ্মু অন্যান্য: মংগল ঘৰ নং : ৫৪১ বয়স : 39 লিঙ্গ : পুৰুষ	LQW4241514 ফটো উপলব্ধ	270 নাম : কাশী তুদু স্বামীৰ নাম: বৃধৰাই ঘৰ নং : ৫৪১ বয়স : 39 লিঙ্গ : মহিলা	LQW4241525 ফটো উপলব্ধ



271 নাম : মুমফে মুৰ্ম স্বামীৰ নাম : ববী মুৰ্ম ঘৰ নং : ৫৪১ বয়স : 38 লিঙ্গ : মহিলা	LQW4241547 ফটো উপলব্ধ	272 নাম : ধনোন্জোয় মুৰ্ম মাতৃৰ নাম : মুমফে. মুৰ্ম ঘৰ নং : 541 বয়স : 24 লিঙ্গ : পুৰুষ	XHA0145847 ফটো উপলব্ধ	273 নাম : লক্ষী মুৰ্ম পিতাৰ নাম : বৃধৰাই মুৰ্ম ঘৰ নং : 541 বয়স : 20 লিঙ্গ : মহিলা	XHA0143990 ফটো উপলব্ধ
274 নাম : জনাছ তুদ পিতাৰ নাম : দুৰ্গা ঘৰ নং : ৫৪২ বয়স : 86 লিঙ্গ : পুৰুষ	LQW4241558 ফটো উপলব্ধ	275 নাম : সূৰ্জমনি চৰেন স্বামীৰ নাম : জনাচ তুদ ঘৰ নং : 542 বয়স : 45 লিঙ্গ : মহিলা	XHA0142307 ফটো উপলব্ধ	276 নাম : ফুলমনি টুডু পিতাৰ নাম : জনাচ টুডু জনাচ টুডু ঘৰ নং : 542 বয়স : 27 লিঙ্গ : মহিলা	XHA0141978 ফটো উপলব্ধ
277 নাম : গুলহান কিষ্ক স্বামীৰ নাম : মংগল ঘৰ নং : ৫৪৩ বয়স : 66 লিঙ্গ : মহিলা	LQW4241570 ফটো উপলব্ধ	278 নাম : জমুনা ছৰেন স্বামীৰ নাম : ধমেশ্বৰ হাছদা ঘৰ নং : ৫৪৩ বয়স : 48 লিঙ্গ : মহিলা	LQW4241592 ফটো উপলব্ধ	279 নাম : সুনিৰাম হাছানা পিতাৰ নাম : বুবুৰাম হাছানা ঘৰ নং : ৫৪৩ বয়স : 42 লিঙ্গ : পুৰুষ	LQW0185413 ফটো উপলব্ধ
280 নাম : বৃদদিনাথ হাছদা পিতাৰ নাম : মঙ্গল হাছদা ঘৰ নং : ৫৪৩ বয়স : 38 লিঙ্গ : পুৰুষ	LQW1891083 ফটো উপলব্ধ	281 নাম : লাম ব্ৰো বিসুমতাৰী স্বামীৰ নাম : বিনোদী বিসুমতাৰী ঘৰ নং : ৫৪৪ বয়স : 63 লিঙ্গ : মহিলা	LQW4241616 ফটো উপলব্ধ	282 নাম : ভক্ত বিসুমতাৰী পিতাৰ নাম : বিনদ ঘৰ নং : ৫৪৪ বয়স : 40 লিঙ্গ : পুৰুষ	LQW4241627 ফটো উপলব্ধ
283 নাম : সালাগি তুদ স্বামীৰ নাম : বাঘু ব্ ঘৰ নং : ৫৪৫ বয়স : 58 লিঙ্গ : মহিলা	LQW4241661 ফটো উপলব্ধ	284 নাম : ফুলমনী মাদী পিতাৰ নাম : বাঘু ব্ ঘৰ নং : ৫৪৫ বয়স : 38 লিঙ্গ : মহিলা	LQW4241672 ফটো উপলব্ধ	285 নাম : বীণা মাদী স্বামীৰ নাম : মতিলাল হেমৰম ঘৰ নং : ৫৪৫ বয়স : 38 লিঙ্গ : মহিলা	LQW4244671 ফটো উপলব্ধ
286 নাম : চুমি মাদী পিতাৰ নাম : বাঘু মাদী ঘৰ নং : 545 বয়স : 20 লিঙ্গ : মহিলা	XHA0046946 ফটো উপলব্ধ	287 নাম : কালিদাস ছৰেন পিতাৰ নাম : জুইলা ঘৰ নং : ৫৪৯ বয়স : 54 লিঙ্গ : পুৰুষ	LQW4241741 ফটো উপলব্ধ	288 নাম : চতৌ ছৰেন পিতাৰ নাম : জুইলা ঘৰ নং : ৫৪৯ বয়স : 50 লিঙ্গ : পুৰুষ	LQW4241763 ফটো উপলব্ধ
289 নাম : বৃটগী হাছদা স্বামীৰ নাম : চটৌ ঘৰ নং : ৫৪৯ বয়স : 50 লিঙ্গ : মহিলা	LQW4241774 ফটো উপলব্ধ	290 নাম : হপন মায়ী মাৰ্ভি স্বামীৰ নাম : কালিদাস ঘৰ নং : ৫৪৯ বয়স : 45 লিঙ্গ : মহিলা	LQW4241752 ফটো উপলব্ধ	291 নাম : বাহুল চৰেন পিতাৰ নাম : কালিদাস চৰেন ঘৰ নং : 549 বয়স : 26 লিঙ্গ : পুৰুষ	XHA0142240 ফটো উপলব্ধ
292 নাম : জোসেপ মাদী পিতাৰ নাম : চতৌ চৰেণ ঘৰ নং : 549 বয়স : 23 লিঙ্গ : পুৰুষ	XHA0142489 ফটো উপলব্ধ	293 নাম : সলমামনি সুৰেন পিতাৰ নাম : সোতৌ সৰেন ঘৰ নং : 549 বয়স : 20 লিঙ্গ : মহিলা	XHA0161927 ফটো উপলব্ধ	294 নাম : বিহু বসুমতাৰী স্বামীৰ নাম : বীনেশ্বৰ ঘৰ নং : ৫৫০ বয়স : 56 লিঙ্গ : মহিলা	LQW4241785 ফটো উপলব্ধ
295 নাম : বিষ্ণু বসুমতাৰী মাতৃৰ নাম : মধুৰাম বসুমতাৰী ঘৰ নং : ৫৫০ বয়স : 37 লিঙ্গ : পুৰুষ	LQW1891607 ফটো উপলব্ধ	296 নাম : বামন্টী বসুমতাৰী পিতাৰ নাম : বানেশ্বৰ ঘৰ নং : ৫৫০ বয়স : 36 লিঙ্গ : মহিলা	LQW4241796 ফটো উপলব্ধ	297 নাম : বাজিপ দৈমাৰী অন্যান্য : বামথোম বসুমতাৰী ঘৰ নং : ৫৫০ বয়স : 35 লিঙ্গ : পুৰুষ	LQW4244444 ফটো উপলব্ধ
298 নাম : বিণা দৈমাৰী পিতাৰ নাম : গৌবিন্দো দৈমাৰী ঘৰ নং : ৫৫০ বয়স : 31 লিঙ্গ : মহিলা	LQW4244988 ফটো উপলব্ধ	299 নাম : চোম মুৰ্ম পিতাৰ নাম : ধৰ ঘৰ নং : ৫৫১ বয়স : 56 লিঙ্গ : পুৰুষ	LQW4241809 ফটো উপলব্ধ	300 নাম : লক্ষী হাছদা স্বামীৰ নাম : চোম ঘৰ নং : ৫৫১ বয়স : 53 লিঙ্গ : মহিলা	LQW4241810 ফটো উপলব্ধ



301 নাম : চুপল মুৰ্ম পিতাৰ নাম: ধৰি ঘৰ নং : ৫৫১ বয়স : 53 লিঙ্গ : পুৰুষ	LQW4241821 ফটো উপলব্ধ	302 নাম : বিটি মুৰ্ম পিতাৰ নাম: চুপল মুৰ্ম ঘৰ নং : ৫৫১ বয়স : 38 লিঙ্গ : মহিলা	LQW4241843 ফটো উপলব্ধ	303 নাম : অঞ্জলী হাচদা স্বামীৰ নাম: চুপল মুৰ্ম ঘৰ নং : 551 বয়স : 36 লিঙ্গ : মহিলা	LQW0111377 ফটো উপলব্ধ
304 নাম : মালতী মুৰ্ম অন্যান্য: টাৰা মুৰ্ম ঘৰ নং : 551 বয়স : 36 লিঙ্গ : মহিলা	LQW1463157 ফটো উপলব্ধ	S 305 নাম : বয়লা মুৰ্ম পিতাৰ নাম: চৌম মুৰ্ম ঘৰ নং : ৫৫১ বয়স : 35 লিঙ্গ : পুৰুষ	LQW4244579 ফটো উপলব্ধ	306 নাম : কলে মুৰ্ম পিতাৰ নাম: সম মুৰ্ম ঘৰ নং : ৫৫১ বয়স : 31 লিঙ্গ : মহিলা	LQW1890546 ফটো উপলব্ধ
307 নাম : ললিত ব্ৰহ্ম পিতাৰ নাম: ভলেন ঘৰ নং : ৫৫৪ বয়স : 61 লিঙ্গ : পুৰুষ	LQW4241854 ফটো উপলব্ধ	308 নাম : বাবালী ব্ৰহ্ম স্বামীৰ নাম: ললিত ঘৰ নং : ৫৫৪ বয়স : 56 লিঙ্গ : মহিলা	LQW4241865 ফটো উপলব্ধ	309 নাম : বৃদাং ব্ৰহ্ম পিতাৰ নাম: ললিত ঘৰ নং : ৫৫৪ বয়স : 38 লিঙ্গ : পুৰুষ	LQW4241876 ফটো উপলব্ধ
310 নাম : বিবাৰী ব্ৰহ্ম স্বামীৰ নাম: বৃদাং ব্ৰহ্ম ঘৰ নং : ৫৫৪ বয়স : 36 লিঙ্গ : মহিলা	LQW4241898 ফটো উপলব্ধ	311 নাম : বৃধৰাই মাৰ্দি পিতাৰ নাম: চৌম ঘৰ নং : ৫৫৫ বয়স : 68 লিঙ্গ : পুৰুষ	LQW4241901 ফটো উপলব্ধ	312 নাম : ধেনা হাছদা স্বামীৰ নাম: বৃধৰাই ঘৰ নং : ৫৫৫ বয়স : 61 লিঙ্গ : মহিলা	LQW4241912 ফটো উপলব্ধ
313 নাম : মুনী হাছদা স্বামীৰ নাম: বৃধৰাই ঘৰ নং : ৫৫৫ বয়স : 41 লিঙ্গ : মহিলা	LQW4241923 ফটো উপলব্ধ	314 নাম : লক্ষন মুৰ্ম মাতৃৰ নাম: ধৰ্মীস মুৰ্ম ঘৰ নং : 555 বয়স : 39 লিঙ্গ : পুৰুষ	LQW4244557 ফটো উপলব্ধ	315 নাম : মাতাল মাৰ্দি পিতাৰ নাম: বৃধৰাই মাৰ্দি ঘৰ নং : ৫৫৫ বয়স : 37 লিঙ্গ : পুৰুষ	LQW1890955 ফটো উপলব্ধ
316 নাম : ফুলমণী বাকী স্বামীৰ নাম: লক্ষন মুৰ্ম ঘৰ নং : ৫৫৫ বয়স : 37 লিঙ্গ : মহিলা	LQW1889981 ফটো উপলব্ধ	317 নাম : বিনজয় বড়ো পিতাৰ নাম: অৰবিন্দ বড়ো ঘৰ নং : 555ক বয়স : 34 লিঙ্গ : পুৰুষ	LQW0111617 ফটো উপলব্ধ	318 নাম : ফুলমণী মাৰ্দি স্বামীৰ নাম: মাতাল মুৰ্ম ঘৰ নং : ৫৫৫ বয়স : 32 লিঙ্গ : মহিলা	LQW1890444 ফটো উপলব্ধ
319 নাম : লক্ষীৰাম বাকী পিতাৰ নাম: নয়ন বাকী ঘৰ নং : 555 বয়স : 31 লিঙ্গ : পুৰুষ	LQW0111849 ফটো উপলব্ধ	320 নাম : মনী মাৰ্দি পিতাৰ নাম: বৃধৰাই মাৰ্দি ঘৰ নং : ৫৫৫ বয়স : 31 লিঙ্গ : মহিলা	LQW1890671 ফটো উপলব্ধ	321 নাম : ধনাৰাম মাৰ্দি পিতাৰ নাম: বৃধৰাই মাৰ্দি ঘৰ নং : 555 বয়স : 29 লিঙ্গ : পুৰুষ	XHA0083857 ফটো উপলব্ধ
322 নাম : সুকুমা মুৰ্ম পিতাৰ নাম: ধৌনআৰাম মাৰ্দি ঘৰ নং : 555 বয়স : 28 লিঙ্গ : মহিলা	XHA0142224 ফটো উপলব্ধ	323 নাম : বিবৃষ্টি বসুমতাৰী পিতাৰ নাম: দিপৰি বসুমতাৰী ঘৰ নং : 556 বয়স : 21 লিঙ্গ : পুৰুষ	XHA0139899 ফটো উপলব্ধ	324 নাম : বালকে কিস্কু স্বামীৰ নাম: ৰাম ঘৰ নং : ৫৫৭ বয়স : 66 লিঙ্গ : মহিলা	LQW4241945 ফটো উপলব্ধ
325 নাম : মাতাল বাকী পিতাৰ নাম: ৰাম বাকী ঘৰ নং : ৫৫৭ বয়স : 34 লিঙ্গ : পুৰুষ	LQW4244331 ফটো উপলব্ধ	326 নাম : গেন্দা বসুমতাৰী পিতাৰ নাম: চুমিৰাম ঘৰ নং : ৫৫৮ বয়স : 71 লিঙ্গ : পুৰুষ	LQW4241956 ফটো উপলব্ধ	327 নাম : মনোমতী বসুমতাৰী স্বামীৰ নাম: গেন্দা ঘৰ নং : ৫৫৮ বয়স : 64 লিঙ্গ : মহিলা	LQW4241967 ফটো উপলব্ধ
328 নাম : চুকুৰাম বচুমতাৰী পিতাৰ নাম: গেন্দা বসুমতাৰী ঘৰ নং : ৫৫৮ বয়স : 33 লিঙ্গ : পুৰুষ	LQW1891709 ফটো উপলব্ধ	329 নাম : সোনিতা বসুমতাৰী স্বামীৰ নাম: সুকুৰাম বসুমতাৰী ঘৰ নং : ৫৫৮ বয়স : 28 লিঙ্গ : মহিলা	LQW0216648 ফটো উপলব্ধ	330 নাম : নাগ্ৰী নাৰ্জাৰী স্বামীৰ নাম: খাখ্ৰেব নাৰ্জাৰী ঘৰ নং : ৫৫৯ বয়স : 71 লিঙ্গ : মহিলা	LQW4241990 ফটো উপলব্ধ



331 নাম : সনজিব নাৰ্জাৰী পিতাৰ নাম: খাৰ্বেব নাৰ্জাৰী ঘৰ নং : ৫৫৯ বয়স : 37 লিঙ্গ : পুৰুষ	LQW4242006 ফটো উপলব্ধ	332 নাম : জয়মতী ওৱাৰি স্বামীৰ নাম: ভবেন ওৱাৰি ঘৰ নং : ৫৬০ বয়স : 82 লিঙ্গ : মহিলা	LQW4242017 ফটো উপলব্ধ	333 নাম : হৰেন ওবাৰী পিতাৰ নাম: ভবেন ওয়্যাৰি ঘৰ নং : ৫৬০ বয়স : 50 লিঙ্গ : পুৰুষ	LQW4242028 ফটো উপলব্ধ
334 নাম : ওৱাৰি ওৱাৰী পিতাৰ নাম: হৰেন ওৱাৰি ঘৰ নং : ৫৬০ বয়স : 41 লিঙ্গ : মহিলা	LQW4242039 ফটো উপলব্ধ	#2 335 নাম : মালতী দৈমাৰী স্বামীৰ নাম: সবেন দৈমাৰী ঘৰ নং : 561 বয়স : 45 লিঙ্গ : মহিলা	LQW4242051 ফটো উপলব্ধ	336 নাম : সবেন দৈমাৰী পিতাৰ নাম: ইন্দ্রা দৈমাৰী ঘৰ নং : ৫৬১ বয়স : 62 লিঙ্গ : পুৰুষ	LQW4242040 ফটো উপলব্ধ
337 নাম : উকিল দৈমাৰী পিতাৰ নাম: সবেন দৈমাৰী ঘৰ নং : ৫৬১ বয়স : 40 লিঙ্গ : পুৰুষ	LQW1890853 ফটো উপলব্ধ	338 নাম : খেখাৰে বৰো পিতাৰ নাম: দেবেন ঘৰ নং : ৫৬২ বয়স : 61 লিঙ্গ : পুৰুষ	LQW4242062 ফটো উপলব্ধ	339 নাম : খৰ্জন বসুমতাৰী পিতাৰ নাম: খেখৰে বড়ো ঘৰ নং : ৫৬২ বয়স : 37 লিঙ্গ : পুৰুষ	LQW4242108 ফটো উপলব্ধ
340 নাম : চাৰ্মী বসুমতাৰী পিতাৰ নাম: খাৰ্জান বড়ো ঘৰ নং : ৫৬২ বয়স : 34 লিঙ্গ : মহিলা	LQW4242095 ফটো উপলব্ধ	341 নাম : চুকুৰাম বড়ো পিতাৰ নাম: খেখৰে বড়ো ঘৰ নং : ৫৬২ বয়স : 32 লিঙ্গ : পুৰুষ	LQW1890944 ফটো উপলব্ধ	342 নাম : মৌসমি বড়ো স্বামীৰ নাম: চুকুৰাম বড়ো ঘৰ নং : 562 বয়স : 28 লিঙ্গ : মহিলা	LQW0290155 ফটো উপলব্ধ
# 343 নাম : দগু নাৰ্জাৰী পিতাৰ নাম: অক্ষয় নাৰ্জাৰী ঘৰ নং : 563 বয়স : 55 লিঙ্গ : পুৰুষ	LQW4242119 ফটো উপলব্ধ	344 নাম : বিলাইশী নাৰ্জাৰী স্বামীৰ নাম: দগু ঘৰ নং : ৫৬৩ বয়স : 52 লিঙ্গ : মহিলা	LQW4242120 ফটো উপলব্ধ	345 নাম : বিন্চী নাৰ্জাৰী স্বামীৰ নাম: অমৃত নাৰ্জাৰী ঘৰ নং : 563 বয়স : 36 লিঙ্গ : মহিলা	XHA0161430 ফটো উপলব্ধ
346 নাম : অমৃত নাৰ্জাৰী পিতাৰ নাম: দগু নাৰ্জাৰী ঘৰ নং : ৫৬৩ বয়স : 35 লিঙ্গ : পুৰুষ	LQW1891527 ফটো উপলব্ধ	# 347 নাম : স্বন্দন নৱজাৰী পিতাৰ নাম: দগু নাৰ্জাৰী ঘৰ নং : 563 বয়স : 30 লিঙ্গ : পুৰুষ	LQW1890842 ফটো উপলব্ধ	# 348 নাম : পূৰ্ণিমা নাৰ্জাৰী স্বামীৰ নাম: সমদৌন নাৰ্জাৰী ঘৰ নং : 563 বয়স : 27 লিঙ্গ : মহিলা	LQW0217257 ফটো উপলব্ধ
349 নাম : গাবখলী লাহাৰী স্বামীৰ নাম: দুলাল ঘৰ নং : ৫৬৪ বয়স : 71 লিঙ্গ : মহিলা	LQW4242142 ফটো উপলব্ধ	350 নাম : দুলাল লাহাৰী পিতাৰ নাম: বানাকান্ত ঘৰ নং : ৫৬৪ বয়স : 66 লিঙ্গ : পুৰুষ	LQW4242131 ফটো উপলব্ধ	351 নাম : বিদাঙ লাহাৰী পিতাৰ নাম: দুলাল লাহাৰী ঘৰ নং : ৫৬৪ বয়স : 36 লিঙ্গ : মহিলা	LQW1890433 ফটো উপলব্ধ
352 নাম : অনচুমা লাহাৰী পিতাৰ নাম: দুলাল লাহাৰী ঘৰ নং : ৫৬৪ বয়স : 36 লিঙ্গ : পুৰুষ	LQW4242153 ফটো উপলব্ধ	353 নাম : মিৰ্জা বড়ো স্বামীৰ নাম: অনচুমা লাহাৰী ঘৰ নং : ৫৬৪ বয়স : 32 লিঙ্গ : মহিলা	LQW116599 ফটো উপলব্ধ	354 নাম : চৰণ লাহাৰী পিতাৰ নাম: দুলাল লাহাৰী ঘৰ নং : ৫৬৪ বয়স : 29 লিঙ্গ : পুৰুষ	LQW1891505 ফটো উপলব্ধ
355 নাম : দিপৰ বসুমতাৰী পিতাৰ নাম: গনিক ঘৰ নং : ৫৬৫ বয়স : 54 লিঙ্গ : পুৰুষ	LQW4242164 ফটো উপলব্ধ	356 নাম : মৰমী বসুমতাৰী স্বামীৰ নাম: দিপৰ বসুমতাৰী ঘৰ নং : ৫৬৫ বয়স : 48 লিঙ্গ : মহিলা	LQW4242175 ফটো উপলব্ধ	357 নাম : মিজিং বসুমতাৰী অন্যান্য: মিজিং বসুমতাৰী দিপৰ বসুমতাৰী ঘৰ নং : 565 বয়স : 31 লিঙ্গ : পুৰুষ	LQW0113027 ফটো উপলব্ধ
358 নাম : সাজিৰ স্বৰ্গীয়াৰী পিতাৰ নাম: নন্দেশ্বৰ স্বৰ্গীয়াৰী ঘৰ নং : ৫৬৬ বয়স : 31 লিঙ্গ : পুৰুষ	LQW0217398 ফটো উপলব্ধ	359 নাম : বয়জন্তী স্বৰ্গীয়াৰী স্বামীৰ নাম: সাজিৰ ঘৰ নং : ৫৬৬ বয়স : 30 লিঙ্গ : মহিলা	LQW0217406 ফটো উপলব্ধ	360 নাম : ভাৰতী বড়ো স্বামীৰ নাম: মহেশ্বৰ ঘৰ নং : ৫৬৮ বয়স : 61 লিঙ্গ : মহিলা	LQW4242266 ফটো উপলব্ধ



361 নাম : ডালিমী বড়ো স্বামীৰ নাম: কৰুনাকান্ত বড়ো ঘৰ নং : ৫৬৮ বয়স : 40 লিঙ্গ : মহিলা	LQW1890648 ফটো উপলব্ধ	362 নাম : কৰুনা কান্ত বড়ো পিতাৰ নাম: মহেশ্বৰ ঘৰ নং : ৫৬৮ বয়স : 37 লিঙ্গ : পুৰুষ	LQW4242277 ফটো উপলব্ধ	363 নাম : জয়ন্তী বড়ো স্বামীৰ নাম: সূৰ্য্য ঘৰ নং : ৫৬৯ বয়স : 91 লিঙ্গ : মহিলা	LQW4242299 ফটো উপলব্ধ
364 নাম : অৰবিন্দ বড়ো পিতাৰ নাম: সূৰ্য্য ঘৰ নং : ৫৭০ বয়স : 56 লিঙ্গ : পুৰুষ	LQW4242302 ফটো উপলব্ধ	365 নাম : কমলী বড়ো স্বামীৰ নাম: অৰবিন্দ ঘৰ নং : ৫৭০ বয়স : 51 লিঙ্গ : মহিলা	LQW4242313 ফটো উপলব্ধ	366 নাম : বাৰভুংখা বড়ো পিতাৰ নাম: অৰবিন্দ বড়ো ঘৰ নং : 570 বয়স : 31 লিঙ্গ : পুৰুষ	XHA0138834 ফটো উপলব্ধ
367 নাম : ছাতিৰাম বসুমতাৰী পিতাৰ নাম: শ্ৰীমল ঘৰ নং : ৫৭১ বয়স : 70 লিঙ্গ : পুৰুষ	LQW4242324 ফটো উপলব্ধ	368 নাম : বানী বসুমতাৰী স্বামীৰ নাম: ছাতিৰাম ঘৰ নং : ৫৭১ বয়স : 60 লিঙ্গ : মহিলা	LQW4242335 ফটো উপলব্ধ	369 নাম : বুলবুলি বসুমতাৰী স্বামীৰ নাম: মদন বসুমতাৰী ঘৰ নং : ৫৭১ বয়স : 34 লিঙ্গ : মহিলা	LQW1890080 ফটো উপলব্ধ
370 নাম : ললিত নাৰ্জাৰী পিতাৰ নাম: আইনা ঘৰ নং : ৫৭২ বয়স : 68 লিঙ্গ : পুৰুষ	LQW4242357 ফটো উপলব্ধ	371 নাম : প্ৰমিলা নাৰ্জাৰী স্বামীৰ নাম: ললিত নাৰ্জাৰী ঘৰ নং : ৫৭২ বয়স : 63 লিঙ্গ : মহিলা	LQW0479485 ফটো উপলব্ধ	372 নাম : প্ৰমিলা দাঙ্গমাৰী স্বামীৰ নাম: ললিত ঘৰ নং : ৫৭২ বয়স : 54 লিঙ্গ : মহিলা	LQW4242368 ফটো উপলব্ধ
373 নাম : সাবিত্ৰী নাৰ্জাৰী স্বামীৰ নাম: সুৰেশ নাৰ্জাৰী ঘৰ নং : ৫৭২ বয়স : 39 লিঙ্গ : মহিলা	LQW1890262 ফটো উপলব্ধ	374 নাম : সঞ্জয় দৈমাৰী মাতৃৰ নাম: প্ৰমিলা দৈমাৰী ঘৰ নং : ৫৭২ বয়স : 37 লিঙ্গ : পুৰুষ	LQW4245072 ফটো উপলব্ধ	375 নাম : সুৰেশ নাৰ্জাৰী পিতাৰ নাম: ললিত নাৰ্জাৰী ঘৰ নং : ৫৭২ বয়স : 37 লিঙ্গ : পুৰুষ	LQW1891061 ফটো উপলব্ধ
376 নাম : নিলা নাৰ্জাৰী পিতাৰ নাম: ললিত ঘৰ নং : ৫৭২ বয়স : 36 লিঙ্গ : মহিলা	LQW0217885 ফটো উপলব্ধ	377 নাম : বিবাৰী দৈমাৰী মাতৃৰ নাম: প্ৰমিলা দৈমাৰী ঘৰ নং : ৫৭২ বয়স : 35 লিঙ্গ : মহিলা	LQW4245107 ফটো উপলব্ধ	378 নাম : নামো নাৰ্জাৰী স্বামীৰ নাম: ৰমেশ ঘৰ নং : ৫৭৩ বয়স : 66 লিঙ্গ : মহিলা	LQW4242380 ফটো উপলব্ধ
379 নাম : লক্ষন নাৰ্জাৰী পিতাৰ নাম: বিষ্ণু ঘৰ নং : ৫৭৪ বয়স : 52 লিঙ্গ : পুৰুষ	LQW4242415 ফটো উপলব্ধ	380 নাম : কন্দী নাৰ্জাৰী স্বামীৰ নাম: লক্ষণ নাৰ্জাৰী ঘৰ নং : ৫৭৪ বয়স : 48 লিঙ্গ : মহিলা	LQW4242426 ফটো উপলব্ধ	381 নাম : দীলিপ নাৰ্জাৰী পিতাৰ নাম: বিষ্ণু ঘৰ নং : ৫৭৪ বয়স : 46 লিঙ্গ : পুৰুষ	LQW4242437 ফটো উপলব্ধ
382 নাম : জতিল নাৰ্জাৰী স্বামীৰ নাম: দীলিপ নাৰ্জাৰী ঘৰ নং : ৫৭৪ বয়স : 38 লিঙ্গ : মহিলা	LQW4242448 ফটো উপলব্ধ	383 নাম : স্বমসৰ নাৰ্জাৰী পিতাৰ নাম: লখন নাৰ্জাৰী ঘৰ নং : 574 বয়স : 22 লিঙ্গ : পুৰুষ	LQW1497353 ফটো উপলব্ধ	384 নাম : ধনঞ্জয় নাৰ্জাৰী পিতাৰ নাম: লক্ষন নাৰ্জাৰী ঘৰ নং : 574 বয়স : 22 লিঙ্গ : পুৰুষ	XHA0114462 ফটো উপলব্ধ
385 নাম : মৌচুমী বসুমতাৰী স্বামীৰ নাম: ধনঞ্জয় নাৰ্জাৰী ঘৰ নং : 574 বয়স : 20 লিঙ্গ : মহিলা	XHA0114405 ফটো উপলব্ধ	386 নাম : হাইথা বড়ো অন্যান্য: জাহ্না ঘৰ নং : ৫৭৫ বয়স : 81 লিঙ্গ : পুৰুষ	LQW4242459 ফটো উপলব্ধ	387 নাম : হাইমা বড়ো পিতাৰ নাম: তৰুন ঘৰ নং : ৫৭৫ বয়স : 52 লিঙ্গ : পুৰুষ	LQW4242471 ফটো উপলব্ধ
388 নাম : জাবো বড়ো স্বামীৰ নাম: হায়থা ঘৰ নং : ৫৭৫ বয়স : 50 লিঙ্গ : মহিলা	LQW4242482 ফটো উপলব্ধ	389 নাম : সনাবাম বড়ো পিতাৰ নাম: হেম বড়ো ঘৰ নং : 575 বয়স : 31 লিঙ্গ : পুৰুষ	XHA0144048 ফটো উপলব্ধ	390 নাম : ৰুমিলা বড়ো স্বামীৰ নাম: সনাবাম বড়ো ঘৰ নং : 575 বয়স : 27 লিঙ্গ : মহিলা	XHA0144196 ফটো উপলব্ধ



391 নাম : বঞ্জিত বসুমতাৰী পিতাৰ নাম: উৰাঁং ঘৰ নং : ৫৭৭ বয়স : 71 লিঙ্গ : পুৰুষ	LQW4242506 ফটো উপলব্ধ	392 নাম : মেঘাংথ বসুমতাৰী পিতাৰ নাম: বঞ্জিত ঘৰ নং : ৫৭৭ বয়স : 43 লিঙ্গ : পুৰুষ	LQW4242528 ফটো উপলব্ধ	393 নাম : জিতেন বসুমতাৰী পিতাৰ নাম: বনজিত বসুমতাৰী ঘৰ নং : ৫৭৭ বয়স : 40 লিঙ্গ : পুৰুষ	LQW4242540 ফটো উপলব্ধ
394 নাম : মঞ্জু বসুমতাৰী স্বামীৰ নাম: মেঘনাথ বসুমতাৰী ঘৰ নং : ৫৭৭ বয়স : 40 লিঙ্গ : মহিলা	LQW4242539 ফটো উপলব্ধ	395 নাম : বিনা বসুমতাৰী স্বামীৰ নাম: জিতেন বসুমতাৰী ঘৰ নং : ৫৭৭ বয়স : 33 লিঙ্গ : মহিলা	LQW1890499 ফটো উপলব্ধ	396 নাম : মালতী বসুমতাৰী স্বামীৰ নাম: সুখুৰ ঘৰ নং : ৫৭৮ বয়স : 61 লিঙ্গ : মহিলা	LQW4242562 ফটো উপলব্ধ
397 নাম : মনিৰাম বসুমতাৰী পিতাৰ নাম: দেগৌ ঘৰ নং : ৫৭৮ বয়স : 58 লিঙ্গ : পুৰুষ	LQW4242573 ফটো উপলব্ধ	398 নাম : নামে বসুমতাৰী স্বামীৰ নাম: মনিৰাম বসুমতাৰী ঘৰ নং : ৫৭৮ বয়স : 53 লিঙ্গ : মহিলা	LQW4242584 ফটো উপলব্ধ	399 নাম : পানীৰাম বসুমতাৰী পিতাৰ নাম: দেগৌ ঘৰ নং : ৫৭৮ বয়স : 47 লিঙ্গ : পুৰুষ	LQW4242595 ফটো উপলব্ধ
400 নাম : কান্দী বসুমতাৰী স্বামীৰ নাম: পানীৰাম বসুমতাৰী ঘৰ নং : ৫৭৮ বয়স : 43 লিঙ্গ : মহিলা	LQW4242608 ফটো উপলব্ধ	401 নাম : শৌৰাং বসুমতাৰী পিতাৰ নাম: শুকুৰ বসুমতাৰী ঘৰ নং : 578 বয়স : 26 লিঙ্গ : পুৰুষ	LQW0496380 ফটো উপলব্ধ	402 নাম : ফুংপৌখা বসুমতাৰী পিতাৰ নাম: মোনাইৰাম বসুমতাৰী ঘৰ নং : ৫৭৮ বয়স : 24 লিঙ্গ : পুৰুষ	LQW1120658 ফটো উপলব্ধ
403 নাম : মাইনাও বসুমতাৰী স্বামীৰ নাম: শৌৰাং বসুমতাৰী ঘৰ নং : ৫৭৮ বয়স : 24 লিঙ্গ : মহিলা	LQW0482737 ফটো উপলব্ধ	404 নাম : বিংকাং বসুমতাৰী পিতাৰ নাম: শুকুৰ বসুমতাৰী ঘৰ নং : 578 বয়স : 23 লিঙ্গ : পুৰুষ	LQW0496430 ফটো উপলব্ধ	405 নাম : জুলি বড়ো স্বামীৰ নাম: বিংকাং বসুমতাৰী ঘৰ নং : 578 বয়স : 20 লিঙ্গ : মহিলা	XHA0162404 ফটো উপলব্ধ
406 নাম : মহেশ মুছাহাৰী পিতাৰ নাম: শিবিচৰন মুছাহাৰী ঘৰ নং : 580 বয়স : 49 লিঙ্গ : পুৰুষ	LQW4242642 ফটো উপলব্ধ	407 নাম : খাওৱীত মুছাহাৰী স্বামীৰ নাম: মহেশ ঘৰ নং : ৫৮০ বয়স : 43 লিঙ্গ : মহিলা	LQW4242653 ফটো উপলব্ধ	408 নাম : অনিমা মুছাহাৰী পিতাৰ নাম: মহেশ মুছাহাৰী ঘৰ নং : 580 বয়স : 19 লিঙ্গ : মহিলা	XHA0162438 ফটো উপলব্ধ
409 নাম : মহেশ বিছৰা পিতাৰ নাম: মাৰাং ঘৰ নং : ৫৮১ বয়স : 71 লিঙ্গ : পুৰুষ	LQW4242686 ফটো উপলব্ধ	410 নাম : বাম হেমব্ৰম অন্যান্য: মহেশ হেমব্ৰম ঘৰ নং : ৫৮১ বয়স : 49 লিঙ্গ : পুৰুষ	LQW1891152 ফটো উপলব্ধ	411 নাম : মনি বিছৰা স্বামীৰ নাম: বান বিছৰা ঘৰ নং : ৫৮১ বয়স : 40 লিঙ্গ : মহিলা	LQW1890693 ফটো উপলব্ধ
412 নাম : বানাচীংগ মুছাহাৰী পিতাৰ নাম: চণ্ডি ঘৰ নং : ৫৮২ বয়স : 68 লিঙ্গ : পুৰুষ	LQW4242700 ফটো উপলব্ধ	413 নাম : জোতিষ বাণাচীংগ মুছাহাৰী পিতাৰ নাম: বাণাচীংগ মুছাহাৰী ঘৰ নং : ৫৮২ বয়স : 47 লিঙ্গ : পুৰুষ	LQW4242722 ফটো উপলব্ধ	414 নাম : পদা মুছাহাৰী স্বামীৰ নাম: জোতিষ মুছাহাৰী ঘৰ নং : ৫৮২ বয়স : 42 লিঙ্গ : মহিলা	LQW4242733 ফটো উপলব্ধ
415 নাম : সোমবাৰী বড়ো স্বামীৰ নাম: জোতিষ বাণাচীংগ মুছাহাৰী ঘৰ নং : 582 বয়স : 41 লিঙ্গ : মহিলা	XHA0128108 ফটো উপলব্ধ	416 নাম : খৰ্গেশ্বৰ মুছাহাৰী অন্যান্য: জোতিষ মুছাহাৰী ঘৰ নং : 582 বয়স : 23 লিঙ্গ : পুৰুষ	XHA0109355 ফটো উপলব্ধ	417 নাম : বিবাৰী বড়ো স্বামীৰ নাম: খৰ্গেশ্বৰ মুছাহাৰী ঘৰ নং : 582 বয়স : 21 লিঙ্গ : মহিলা	XHA0109371 ফটো উপলব্ধ
418 নাম : দাৰেন বড়ো পিতাৰ নাম: ভগৰেশ্বৰ বড়ো ঘৰ নং : ৫৮৩ বয়স : 68 লিঙ্গ : পুৰুষ	LQW4242755 ফটো উপলব্ধ	419 নাম : মিনা বড়ো স্বামীৰ নাম: দাৰেন ঘৰ নং : ৫৮৩ বয়স : 56 লিঙ্গ : মহিলা	LQW4242766 ফটো উপলব্ধ	420 নাম : বুকুল বড়ো পিতাৰ নাম: দাৰেন বড়ো ঘৰ নং : 583 বয়স : 22 লিঙ্গ : পুৰুষ	LQW1988187 ফটো উপলব্ধ



421 নাম : অঞ্জলীনা মুণ্ডা স্বামীৰ নাম : জনাতুশ মুণ্ডা ঘৰ নং : 585 বয়স : 54 লিঙ্গ : মহিলা	LQW0295204 ফটো উপলব্ধ	422 নাম : আঞ্জলীনা মুণ্ডা স্বামীৰ নাম : জনাকুশ ঘৰ নং : 585 বয়স : 48 লিঙ্গ : মহিলা	LQW4242835 ফটো উপলব্ধ	423 নাম : কবিতা বৰো স্বামীৰ নাম : জৱিকিম মুণ্ডা ঘৰ নং : 585 বয়স : 26 লিঙ্গ : মহিলা	XHA0142620 ফটো উপলব্ধ
424 নাম : লজাৰিশ মুণ্ডা পিতাৰ নাম : জনাতুশ মুণ্ডা ঘৰ নং : 585 বয়স : 24 লিঙ্গ : পুৰুষ	LQW0496349 ফটো উপলব্ধ	425 নাম : খলেন বসুমতাৰী পিতাৰ নাম : লালুং ঘৰ নং : 586 বয়স : 56 লিঙ্গ : পুৰুষ	LQW4242857 ফটো উপলব্ধ	426 নাম : বগী বসুমতাৰী স্বামীৰ নাম : খলেন ঘৰ নং : 586 বয়স : 51 লিঙ্গ : মহিলা	LQW4242868 ফটো উপলব্ধ
427 নাম : লাচীদ বসুমতাৰী পিতাৰ নাম : কলেন বসুমতাৰী ঘৰ নং : 586 বয়স : 23 লিঙ্গ : পুৰুষ	XHA0035691 ফটো উপলব্ধ	428 নাম : ডলি বসুমতাৰী পিতাৰ নাম : লক্ষী ঘৰ নং : 589 বয়স : 67 লিঙ্গ : পুৰুষ	LQW4242879 ফটো উপলব্ধ	429 নাম : হেমো বচুমতাৰী স্বামীৰ নাম : দালি ঘৰ নং : 589 বয়স : 62 লিঙ্গ : মহিলা	LQW4242880 ফটো উপলব্ধ
430 নাম : গুণেশ্বৰ বসুমতাৰী পিতাৰ নাম : ডালি বসুমতাৰী ঘৰ নং : 587 বয়স : 24 লিঙ্গ : পুৰুষ	LQW0496471 ফটো উপলব্ধ	431 নাম : ৰূপহী বড়ো স্বামীৰ নাম : জেৱা বড়ো ঘৰ নং : 588 বয়স : 55 লিঙ্গ : মহিলা	XHA0080135 ফটো উপলব্ধ	432 নাম : জেৱা বড়ো পিতাৰ নাম : থানু বড়ো ঘৰ নং : 588 বয়স : 51 লিঙ্গ : পুৰুষ	LQW4242891 ফটো উপলব্ধ
433 নাম : কামিনী বড়ো স্বামীৰ নাম : জেৱা ঘৰ নং : 588 বয়স : 47 লিঙ্গ : মহিলা	LQW4242915 ফটো উপলব্ধ	434 নাম : নিলকাথ বড়ো পিতাৰ নাম : জেৱা বড়ো ঘৰ নং : 588 বয়স : 33 লিঙ্গ : পুৰুষ	LQW1891561 ফটো উপলব্ধ	435 নাম : ধনেশ্বৰ বড়ো পিতাৰ নাম : জেৱা বড়ো ঘৰ নং : 588 বয়স : 31 লিঙ্গ : পুৰুষ	LQW1890900 ফটো উপলব্ধ
436 নাম : মনেশ্বৰ বড়ো পিতাৰ নাম : জেৱা বড়ো ঘৰ নং : 588 বয়স : 26 লিঙ্গ : পুৰুষ	LQW1503002 ফটো উপলব্ধ	437 নাম : অগস্তী বড়ো স্বামীৰ নাম : ধনেশ্বৰ বড়ো ঘৰ নং : 588 বয়স : 24 লিঙ্গ : মহিলা	LQW0291492 ফটো উপলব্ধ	438 নাম : চেনী বাক্ষি স্বামীৰ নাম : প্ৰধান ঘৰ নং : 590 বয়স : 66 লিঙ্গ : মহিলা	LQW4242971 ফটো উপলব্ধ
439 নাম : আনন্দ দৈমাৰী পিতাৰ নাম : হেমা ঘৰ নং : 590 বয়স : 58 লিঙ্গ : পুৰুষ	LQW4242959 ফটো উপলব্ধ	440 নাম : নিৰলা দৈমাৰী স্বামীৰ নাম : আনন্দ ঘৰ নং : 590 বয়স : 50 লিঙ্গ : মহিলা	LQW4240191 ফটো উপলব্ধ	441 নাম : দিনেশ হেমৰম পিতাৰ নাম : প্ৰধান ঘৰ নং : 590 বয়স : 44 লিঙ্গ : পুৰুষ	LQW4242993 ফটো উপলব্ধ
442 নাম : তালামী বাক্ষি পিতাৰ নাম : প্ৰধান ঘৰ নং : 590 বয়স : 38 লিঙ্গ : মহিলা	LQW4242982 ফটো উপলব্ধ	443 নাম : মুনেকো হেমৰম পিতাৰ নাম : পৰধান বাক্ষি ঘৰ নং : 590 বয়স : 37 লিঙ্গ : মহিলা	LQW1889903 ফটো উপলব্ধ	444 নাম : সূতাৰ বাক্ষি মাতৃৰ নাম : চিনি বাক্ষি ঘৰ নং : 590 বয়স : 24 লিঙ্গ : পুৰুষ	XHA0139535 ফটো উপলব্ধ
445 নাম : মুংলি হেমব্ৰম অন্যান্য : চেনী বাক্ষি ঘৰ নং : 590 বয়স : 24 লিঙ্গ : মহিলা	XHA0142075 ফটো উপলব্ধ	446 নাম : সুনিতা হেমব্ৰম পিতাৰ নাম : দিনেশ হেমব্ৰম ঘৰ নং : 590 বয়স : 24 লিঙ্গ : মহিলা	XHA0144139 ফটো উপলব্ধ	447 নাম : সোনা হেমব্ৰম পিতাৰ নাম : দিনেশ হেমব্ৰম ঘৰ নং : 590 বয়স : 19 লিঙ্গ : মহিলা	XHA0078030 ফটো উপলব্ধ
448 নাম : সোম চৰেন পিতাৰ নাম : জয়াসিং চৰেন ঘৰ নং : 591 বয়স : 32 লিঙ্গ : পুৰুষ	XHA0109017 ফটো উপলব্ধ	449 নাম : বৰন মুছাহাৰী পিতাৰ নাম : ফনি ঘৰ নং : 595 বয়স : 66 লিঙ্গ : পুৰুষ	LQW4243021 ফটো উপলব্ধ	450 নাম : মিনতী মুছাহাৰী স্বামীৰ নাম : বৰুন ঘৰ নং : 595 বয়স : 56 লিঙ্গ : মহিলা	LQW4243032 ফটো উপলব্ধ



451 নাম : মালভগ মুছাহাৰী পিতাৰ নাম: বৰুন ঘৰ নং : ৫৯৫ বয়স : 38 লিঙ্গ : পুৰুষ	LQW4243054 ফটো উপলব্ধ	452 নাম : বঞ্জিত মুছাহাৰী পিতাৰ নাম: বৰুন মুছাহাৰী ঘৰ নং : ৫৯৫ বয়স : 34 লিঙ্গ : পুৰুষ	LQW1891276 ফটো উপলব্ধ	453 নাম : জ্ঞান্গালি মুছাহাৰী স্বামীৰ নাম: বৃঞ্জীত মুছাহাৰী ঘৰ নং : 595 বয়স : 29 লিঙ্গ : মহিলা	LQW0466136 ফটো উপলব্ধ
454 নাম : লল্লা বসুমতাৰী পিতাৰ নাম: লক্ষন ঘৰ নং : ৫৯৬ বয়স : 54 লিঙ্গ : পুৰুষ	LQW4243101 ফটো উপলব্ধ	455 নাম : লক্ষেশ্বৰ বসুমতাৰী পিতাৰ নাম: লক্ষন ঘৰ নং : ৫৯৬ বয়স : 52 লিঙ্গ : পুৰুষ	LQW4243087 ফটো উপলব্ধ	456 নাম : প্ৰভা বসুমতাৰী স্বামীৰ নাম: লংকেশ্বৰ ঘৰ নং : ৫৯৬ বয়স : 50 লিঙ্গ : মহিলা	LQW4243098 ফটো উপলব্ধ
457 নাম : ছায়া বসুমতাৰী স্বামীৰ নাম: লল্লা ঘৰ নং : ৫৯৬ বয়স : 49 লিঙ্গ : মহিলা	LQW4243112 ফটো উপলব্ধ	458 নাম : বুমবাং বসুমতাৰী পিতাৰ নাম: লক্ষেশ্বৰ বসুমতাৰী ঘৰ নং : ৫৯৬ বয়স : 30 লিঙ্গ : মহিলা	LQW0219089 ফটো উপলব্ধ	459 নাম : স্বপ্নন বসুমতাৰী পিতাৰ নাম: লৌকেশ্বৰ বসুমতাৰী ঘৰ নং : 596 বয়স : 27 লিঙ্গ : পুৰুষ	LQW0504027 ফটো উপলব্ধ
460 নাম : জয়ী বানি বড়ো স্বামীৰ নাম: স্বপ্নন বসুমতাৰী ঘৰ নং : 596 বয়স : 26 লিঙ্গ : মহিলা	LQW1494087 ফটো উপলব্ধ	461 নাম : উপেন বসুমতাৰী পিতাৰ নাম: লল্লা বসুমতাৰী ঘৰ নং : 596 বয়স : 22 লিঙ্গ : পুৰুষ	XHA0141622 ফটো উপলব্ধ	462 নাম : সমখোৰ বসুমতাৰী মাতৃৰ নাম: চায়া বসুমতাৰী ঘৰ নং : 596 বয়স : 19 লিঙ্গ : পুৰুষ	XHA0149518 ফটো উপলব্ধ
463 নাম : মনিকান্ত মুছাহাৰী পিতাৰ নাম: লাথিয়া ঘৰ নং : ৫৯৭ বয়স : 74 লিঙ্গ : পুৰুষ	LQW4243123 ফটো উপলব্ধ	464 নাম : মুলে মুছাহাৰী স্বামীৰ নাম: মনিকান্ত ঘৰ নং : ৫৯৭ বয়স : 63 লিঙ্গ : মহিলা	LQW4243134 ফটো উপলব্ধ	465 নাম : মোহন কুমাৰ বড়ো পিতাৰ নাম: ববিন বড়ো ঘৰ নং : 597 বয়স : 42 লিঙ্গ : পুৰুষ	LQW1891254 ফটো উপলব্ধ
466 নাম : পবিত্ৰা মুছাহাৰী পিতাৰ নাম: মনিকান্ত ঘৰ নং : ৫৯৭ বয়স : 36 লিঙ্গ : পুৰুষ	LQW4243156 ফটো উপলব্ধ	467 নাম : বদোচা মুছাহাৰী পিতাৰ নাম: মনিকান্ত মুছাহাৰী ঘৰ নং : ৫৯৭ বয়স : 35 লিঙ্গ : পুৰুষ	LQW1891287 ফটো উপলব্ধ	468 নাম : ৰাধিকা মুছাহাৰী স্বামীৰ নাম: বড়োসা মুছাহাৰী ঘৰ নং : 597 বয়স : 28 লিঙ্গ : মহিলা	LQW1452515 ফটো উপলব্ধ
469 নাম : ববিন বড়ো পিতাৰ নাম: লাওগা বড়ো ঘৰ নং : ৫৯৭ক বয়স : 67 লিঙ্গ : পুৰুষ	LQW1891265 ফটো উপলব্ধ	470 নাম : বগি বড়ো স্বামীৰ নাম: ববিন বড়ো ঘৰ নং : ৫৯৭ক বয়স : 60 লিঙ্গ : মহিলা	LQW1890397 ফটো উপলব্ধ	471 নাম : চুনীলা দৈমাৰী স্বামীৰ নাম: অজিত দৈমাৰী ঘৰ নং : ৬০১ বয়স : 54 লিঙ্গ : মহিলা	LQW4243190 ফটো উপলব্ধ
472 নাম : অকন দৈমাৰী পিতাৰ নাম: অজিত দৈমাৰী ঘৰ নং : 601 বয়স : 21 লিঙ্গ : পুৰুষ	LQW1983386 ফটো উপলব্ধ	473 নাম : পৰগানা তুদু পিতাৰ নাম: পাৰ্লিটন ঘৰ নং : ৬০২ বয়স : 71 লিঙ্গ : পুৰুষ	LQW4243203 ফটো উপলব্ধ	474 নাম : বালে বাক্শি স্বামীৰ নাম: পৰগনা ঘৰ নং : ৬০২ বয়স : 64 লিঙ্গ : মহিলা	LQW4243214 ফটো উপলব্ধ
475 নাম : মঙ্গল মাদী পিতাৰ নাম: পাৰ্লতন ঘৰ নং : ৬০২ বয়স : 53 লিঙ্গ : পুৰুষ	LQW4243225 ফটো উপলব্ধ	476 নাম : সনামনী বাক্শি স্বামীৰ নাম: মঙ্গল মাদী ঘৰ নং : ৬০২ বয়স : 45 লিঙ্গ : মহিলা	LQW4243236 ফটো উপলব্ধ	477 নাম : কৃষ্ণা বড়ো পিতাৰ নাম: মোহন কুমাৰ বড়ো ঘৰ নং : 602 বয়স : 37 লিঙ্গ : মহিলা	LQW1890331 ফটো উপলব্ধ
478 নাম : অৰ্জুন টুডু পিতাৰ নাম: পাৰ্ৰিগালা টুডু ঘৰ নং : 602 বয়স : 31 লিঙ্গ : পুৰুষ	LQW0116947 ফটো উপলব্ধ	479 নাম : বাবুৰাম টুডু পিতাৰ নাম: পাৰ্ৰিগালা টুডু ঘৰ নং : 602 বয়স : 31 লিঙ্গ : পুৰুষ	LQW1501980 ফটো উপলব্ধ	480 নাম : কুমাৰ টুডু পিতাৰ নাম: পাৰ্ৰিগালা টুডু ঘৰ নং : 602 বয়স : 21 লিঙ্গ : পুৰুষ	XHA0104067 ফটো উপলব্ধ



481 নাম : মণ্ডল চাৰেন পিতাৰ নাম: বায়ুল চাৰেন ঘৰ নং : 603 বয়স : 55 লিঙ্গ : পুৰুষ	LQW1493006 ফটো উপলব্ধ	482 নাম : সম চৰেন পিতাৰ নাম: মন্দল চৰেন ঘৰ নং : 603 বয়স : 36 লিঙ্গ : পুৰুষ	XHA0143958 ফটো উপলব্ধ	483 নাম : যোছেপ হাজদা পিতাৰ নাম: ৰহিত হাজদা ঘৰ নং : 608 বয়স : 62 লিঙ্গ : পুৰুষ	LQW4243258 ফটো উপলব্ধ
484 নাম : মনি কিস্ক স্বামীৰ নাম: জেছৰ হাজদা ঘৰ নং : 608 বয়স : 56 লিঙ্গ : মহিলা	LQW4243269 ফটো উপলব্ধ	485 নাম : সোৰিতা দৈমাৰী স্বামীৰ নাম: থিটোল দৈমাৰী ঘৰ নং : 604 বয়স : 34 লিঙ্গ : মহিলা	LQW1491893 ফটো উপলব্ধ	486 নাম : অজয় হাচদা পিতাৰ নাম: জেচৰ হাচদা ঘৰ নং : 604 বয়স : 20 লিঙ্গ : পুৰুষ	XHA0142331 ফটো উপলব্ধ
487 নাম : হৰীন দৈমাৰী পিতাৰ নাম: খুসলা ঘৰ নং : 608ক বয়স : 68 লিঙ্গ : পুৰুষ	LQW4243281 ফটো উপলব্ধ	488 নাম : খলি দৈমাৰী স্বামীৰ নাম: হৰীন দৈমাৰী ঘৰ নং : 608ক বয়স : 60 লিঙ্গ : মহিলা	LQW4243292 ফটো উপলব্ধ	489 নাম : মণ্ডল দৈমাৰী পিতাৰ নাম: হৰীন দৈমাৰী ঘৰ নং : 608ক বয়স : 34 লিঙ্গ : পুৰুষ	LQW4244546 ফটো উপলব্ধ
490 নাম : তিতল দৈমাৰী পিতাৰ নাম: হৰীন দৈমাৰী ঘৰ নং : 608ক বয়স : 31 লিঙ্গ : পুৰুষ	LQW4244535 ফটো উপলব্ধ	491 নাম : মাতাল মুৰ্মু পিতাৰ নাম: চৌমি ঘৰ নং : 606 বয়স : 44 লিঙ্গ : পুৰুষ	LQW4243338 ফটো উপলব্ধ	492 নাম : জকাৰিয়াস মুৰ্মু পিতাৰ নাম: সোম মুৰ্মু ঘৰ নং : 606 বয়স : 31 লিঙ্গ : পুৰুষ	LQW1890897 ফটো উপলব্ধ
493 নাম : ৰীতা মুৰ্মু পিতাৰ নাম: মাতাল মুৰ্মু মুৰ্মু ঘৰ নং : 606 বয়স : 19 লিঙ্গ : মহিলা	XHA0078055 ফটো উপলব্ধ	494 নাম : চক্ৰ স্বৰ্গীয়াৰী পিতাৰ নাম: বানেশ্বৰ ঘৰ নং : 609 বয়স : 51 লিঙ্গ : পুৰুষ	LQW4243350 ফটো উপলব্ধ	495 নাম : দাশুখী স্বৰ্গীয়াৰী পিতাৰ নাম: বানেশ্বৰ স্বৰ্গীয়াৰী ঘৰ নং : 609 বয়স : 42 লিঙ্গ : মহিলা	LQW4243372 ফটো উপলব্ধ
496 নাম : জাৰো স্বৰ্গীয়াৰী স্বামীৰ নাম: চক্ৰ স্বৰ্গীয়াৰী ঘৰ নং : 609 বয়স : 38 লিঙ্গ : মহিলা	LQW4243361 ফটো উপলব্ধ	497 নাম : ফাগুনি স্বৰ্গীয়াৰী স্বামীৰ নাম: ৰাজু বসুমতাৰী ঘৰ নং : 609 বয়স : 25 লিঙ্গ : মহিলা	LQW1516475 ফটো উপলব্ধ	498 নাম : বিকেন স্বৰ্গীয়াৰী পিতাৰ নাম: চক্ৰ স্বৰ্গীয়াৰী ঘৰ নং : 607 বয়স : 20 লিঙ্গ : পুৰুষ	XHA0001743 ফটো উপলব্ধ
499 নাম : মনী হেমৰম স্বামীৰ নাম: দুখু ঘৰ নং : 608 বয়স : 76 লিঙ্গ : মহিলা	LQW4243418 ফটো উপলব্ধ	500 নাম : খৰদা হেমৰম পিতাৰ নাম: দুখু ঘৰ নং : 608 বয়স : 46 লিঙ্গ : পুৰুষ	LQW4243429 ফটো উপলব্ধ	501 নাম : চুমি হেমৰম স্বামীৰ নাম: খৰদা হেমৰম ঘৰ নং : 608 বয়স : 30 লিঙ্গ : মহিলা	LQW0117226 ফটো উপলব্ধ
502 নাম : চোৰা মুৰ্মু পিতাৰ নাম: সন্দা মুৰ্মু ঘৰ নং : 611 বয়স : 45 লিঙ্গ : পুৰুষ	LQW1120963 ফটো উপলব্ধ	503 নাম : বালে হেমব্ৰম স্বামীৰ নাম: দলিল হেমব্ৰম ঘৰ নং : 611 বয়স : 43 লিঙ্গ : মহিলা	LQW1184084 ফটো উপলব্ধ	504 নাম : চিমন মুৰমু পিতাৰ নাম: চোৰা মুৰমু ঘৰ নং : 611 বয়স : 28 লিঙ্গ : পুৰুষ	LQW1431212 ফটো উপলব্ধ
505 নাম : ৰবি মুৰ্মু পিতাৰ নাম: পৰমে মুৰ্মু ঘৰ নং : 611 বয়স : 22 লিঙ্গ : পুৰুষ	XHA0160648 ফটো উপলব্ধ	506 নাম : চনগী তুদু স্বামীৰ নাম: ৰেস্তা ঘৰ নং : 613 বয়স : 68 লিঙ্গ : মহিলা	LQW4243463 ফটো উপলব্ধ	507 নাম : জবা কিস্ক পিতাৰ নাম: ৰেস্তা ঘৰ নং : 613 বয়স : 58 লিঙ্গ : পুৰুষ	LQW4243474 ফটো উপলব্ধ
508 নাম : চুপল মুৰ্মু পিতাৰ নাম: ৰেস্তা ঘৰ নং : 613 বয়স : 56 লিঙ্গ : পুৰুষ	LQW4243485 ফটো উপলব্ধ	509 নাম : বালে ছৰেন স্বামীৰ নাম: চুপল ঘৰ নং : 613 বয়স : 51 লিঙ্গ : মহিলা	LQW4243496 ফটো উপলব্ধ	510 নাম : ৰানী হেমৰম স্বামীৰ নাম: চানিৰাম ঘৰ নং : 618 বয়স : 51 লিঙ্গ : মহিলা	LQW4243521 ফটো উপলব্ধ



511 নাম : খেনা হেমৰম পিতাৰ নাম: চৰন ঘৰ নং : ৬১৬ বয়স : 74 লিঙ্গ : পুৰুষ	LQW4243532 ফটো উপলব্ধ	512 নাম : ধৰ্জেন ব্ৰহ্ম পিতাৰ নাম: লাতিয়ে অংগ্ৰেপ ব্ৰহ্ম ঘৰ নং : ৬১৭ বয়স : 66 লিঙ্গ : পুৰুষ	LQW4243543 ফটো উপলব্ধ	513 নাম : মঞ্জু ব্ৰহ্ম স্বামীৰ নাম: ধৰ্জেন ঘৰ নং : 617 বয়স : 60 লিঙ্গ : মহিলা	LQW4243554 ফটো উপলব্ধ
514 নাম : পদ বড়ো পিতাৰ নাম: বাণেশ্বৰ ঘৰ নং : ৬১৮ বয়স : 58 লিঙ্গ : পুৰুষ	LQW4243587 ফটো উপলব্ধ	515 নাম : খেলপ বড়ো স্বামীৰ নাম: পদু বড়ো ঘৰ নং : ৬১৮ বয়স : 53 লিঙ্গ : মহিলা	LQW4243598 ফটো উপলব্ধ	516 নাম : মিলন বড়ো পিতাৰ নাম: নাদু বড়ো ঘৰ নং : ৬১৮ বয়স : 29 লিঙ্গ : পুৰুষ	LQW0220228 ফটো উপলব্ধ
517 নাম : আনটিশৰী বড়ো স্বামীৰ নাম: মিলন বড়ো ঘৰ নং : ৬১৮ বয়স : 28 লিঙ্গ : মহিলা	LQW0220236 ফটো উপলব্ধ	518 নাম : অঞ্জলী বড়ো পিতাৰ নাম: পদু বড়ো ঘৰ নং : 618 বয়স : 28 লিঙ্গ : মহিলা	LQW0515551 ফটো উপলব্ধ	519 নাম : ৰবি মুৰ্মু পিতাৰ নাম: সোম মুৰ্মু ঘৰ নং : 618 বয়স : 28 লিঙ্গ : পুৰুষ	LQW1512524 ফটো উপলব্ধ
520 নাম : অলাঙ্গী বড়ো স্বামীৰ নাম: ৰবি মুৰ্মু ঘৰ নং : 618 বয়স : 25 লিঙ্গ : মহিলা	LQW1512557 ফটো উপলব্ধ	521 নাম : লক্ষী ৰাম মুৰ্মু অন্যান্য: ৰবি মুৰ্মু ঘৰ নং : 618 বয়স : 24 লিঙ্গ : পুৰুষ	XHA0112771 ফটো উপলব্ধ	522 নাম : নাৰায়ন ব্ৰহ্ম পিতাৰ নাম: বংশী ঘৰ নং : ৬১৯ বয়স : 64 লিঙ্গ : পুৰুষ	LQW4243612 ফটো উপলব্ধ
523 নাম : দল্লাই ব্ৰহ্ম স্বামীৰ নাম: নাৰায়ন ঘৰ নং : ৬১৯ বয়স : 57 লিঙ্গ : মহিলা	LQW4243623 ফটো উপলব্ধ	524 নাম : ৰূপা বড়ো স্বামীৰ নাম: মেদাগোম বড়ো ঘৰ নং : 619 বয়স : 39 লিঙ্গ : মহিলা	LQW0118349 ফটো উপলব্ধ	525 নাম : ৰূপা ব্ৰহ্ম পিতাৰ নাম: সেদাগম ব্ৰহ্ম ঘৰ নং : ৬১৯ বয়স : 33 লিঙ্গ : মহিলা	LQW0220277 ফটো উপলব্ধ
526 নাম : মেদাগম ব্ৰহ্ম পিতাৰ নাম: নাৰায়ন ব্ৰহ্ম ঘৰ নং : 619 বয়স : 30 লিঙ্গ : পুৰুষ	LQW0118356 ফটো উপলব্ধ	527 নাম : হুঙা বড়ো পিতাৰ নাম: বংগা ঘৰ নং : ৬২০ বয়স : 83 লিঙ্গ : পুৰুষ	LQW4243645 ফটো উপলব্ধ	528 নাম : ফেদলী বড়ো স্বামীৰ নাম: হুঙা ঘৰ নং : ৬২০ বয়স : 74 লিঙ্গ : মহিলা	LQW4243656 ফটো উপলব্ধ
529 নাম : চুনীল বড়ো পিতাৰ নাম: হুঙা ঘৰ নং : ৬২০ বয়স : 38 লিঙ্গ : পুৰুষ	LQW4243689 ফটো উপলব্ধ	530 নাম : মনিকা বড়ো স্বামীৰ নাম: সুনীল বড়ো ঘৰ নং : ৬২০ বয়স : 37 লিঙ্গ : মহিলা	LQW1890706 ফটো উপলব্ধ	531 নাম : লক্ষী ৰাম তুদ পিতাৰ নাম: পৰ্ণৱী তুদ ঘৰ নং : ৬২০ বয়স : 36 লিঙ্গ : পুৰুষ	LQW4243634 ফটো উপলব্ধ
532 নাম : জংগী বড়ো স্বামীৰ নাম: লথৰা ঘৰ নং : ৬২১ বয়স : 68 লিঙ্গ : মহিলা	LQW4243714 ফটো উপলব্ধ	533 নাম : বৰ্গো বড়ো পিতাৰ নাম: লতৰা বড়ো ঘৰ নং : ৬২১ বয়স : 43 লিঙ্গ : পুৰুষ	LQW4243736 ফটো উপলব্ধ	534 নাম : স্বপনা বড়ো স্বামীৰ নাম: বেৰ্গো বড়ো ঘৰ নং : ৬২১ বয়স : 36 লিঙ্গ : মহিলা	LQW1890126 ফটো উপলব্ধ
535 নাম : গোবিন্দ দৈমাৰী পিতাৰ নাম: গন্দো ঘৰ নং : ৬২২ বয়স : 67 লিঙ্গ : পুৰুষ	LQW4243758 ফটো উপলব্ধ	536 নাম : ৰেবো দৈমাৰী স্বামীৰ নাম: গোবিন্দ দৈমাৰী ঘৰ নং : ৬২২ বয়স : 57 লিঙ্গ : মহিলা	LQW4243769 ফটো উপলব্ধ	537 নাম : ৰামেশ্বৰ দৈমাৰী পিতাৰ নাম: গোবিন্দ দৈমাৰী ঘৰ নং : 622 বয়স : 29 লিঙ্গ : পুৰুষ	LQW0545988 ফটো উপলব্ধ
538 নাম : অনাথী দৈমাৰী স্বামীৰ নাম: ৰামেশ্বৰ দৈমাৰী ঘৰ নং : 622 বয়স : 26 লিঙ্গ : মহিলা	LQW1534098 ফটো উপলব্ধ	539 নাম : ধনিৰাম বসুমতাৰী পিতাৰ নাম: চবাৰীম ঘৰ নং : ৬২৪ বয়স : 76 লিঙ্গ : পুৰুষ	LQW4243861 ফটো উপলব্ধ	540 নাম : মৌৱাও বসুমতাৰী পিতাৰ নাম: খৰদৈ ঘৰ নং : ৬২৪ বয়স : 68 লিঙ্গ : পুৰুষ	LQW4243850 ফটো উপলব্ধ



541 নাম : ভাৰতী বসুমতাৰী স্বামীৰ নাম: ধনীৰাম ঘৰ নং : ৬২৪ বয়স : 58 লিঙ্গ : মহিলা	LQW4243872 ফটো উপলব্ধ	542 নাম : দীনেশ বসুমতাৰী পিতাৰ নাম: বৰ্গী ঘৰ নং : ৬২৪ বয়স : 48 লিঙ্গ : পুৰুষ	LQW4243838 ফটো উপলব্ধ	543 নাম : লতিমা বসুমতাৰী স্বামীৰ নাম: দীনেশ বসুমতাৰী ঘৰ নং : ৬২৪ বয়স : 43 লিঙ্গ : মহিলা	LQW4243849 ফটো উপলব্ধ
544 নাম : বিকাশ বড়ো পিতাৰ নাম: অৰবিন্দ বড়ো ঘৰ নং : ৬২৪ বয়স : 40 লিঙ্গ : পুৰুষ	LQW1890831 ফটো উপলব্ধ	545 নাম : ভবেন বসুমতাৰী পিতাৰ নাম: ধনীৰাম ঘৰ নং : ৬২৪ বয়স : 36 লিঙ্গ : পুৰুষ	LQW4243894 ফটো উপলব্ধ	546 নাম : দৈমাশী বসুমতাৰী স্বামীৰ নাম: ভবেন বসুমতাৰী ঘৰ নং : ৬২৪ বয়স : 35 লিঙ্গ : মহিলা	LQW1890400 ফটো উপলব্ধ
547 নাম : অঞ্জু লাহাৰী স্বামীৰ নাম: উদাঙ গয়াৰী ঘৰ নং : ৬২৪ বয়স : 35 লিঙ্গ : মহিলা	LQW1890535 ফটো উপলব্ধ	548 নাম : চৌমদৌন বসুমতাৰী পিতাৰ নাম: মৌল্লাউ বসুমতাৰী ঘৰ নং : ৬২৪ বয়স : 34 লিঙ্গ : পুৰুষ	LQW1891754 ফটো উপলব্ধ	549 নাম : সনজয় স্বৰ্গীয়াৰী পিতাৰ নাম: বিবেন স্বৰ্গীয়াৰী ঘৰ নং : ৬২৪ বয়স : 33 লিঙ্গ : পুৰুষ	LQW1891618 ফটো উপলব্ধ
550 নাম : সনজিতা বসুমতাৰী স্বামীৰ নাম: বখৰ্ব বসুমতাৰী ঘৰ নং : ৬২৪ বয়স : 33 লিঙ্গ : মহিলা	LQW0220749 ফটো উপলব্ধ	551 নাম : ববেন বসুমতাৰী পিতাৰ নাম: ধনীৰাম বসুমতাৰী ঘৰ নং : ৬২৪ বয়স : 32 লিঙ্গ : পুৰুষ	LQW1890864 ফটো উপলব্ধ	552 নাম : অঞ্জনা বড়ো পিতাৰ নাম: অৰ্প বড়ো ঘৰ নং : ৬২৪ বয়স : 31 লিঙ্গ : মহিলা	LQW1890308 ফটো উপলব্ধ
553 নাম : চিবো বসুমতাৰী পিতাৰ নাম: মৌল্লাউ বসুমতাৰী ঘৰ নং : ৬২৪ বয়স : 31 লিঙ্গ : পুৰুষ	LQW1890911 ফটো উপলব্ধ	554 নাম : প্ৰবিতা বসুমতাৰী স্বামীৰ নাম: চৌমদৌন বসুমতাৰী ঘৰ নং : ৬২৪ বয়স : 31 লিঙ্গ : মহিলা	LQW1889890 ফটো উপলব্ধ	555 নাম : চক্ৰ বসুমতাৰী পিতাৰ নাম: সৌমবাৰ বসুমতাৰী ঘৰ নং : ৬২৪ বয়স : 30 লিঙ্গ : পুৰুষ	LQW1890819 ফটো উপলব্ধ
556 নাম : নাচৰিন বড়ো স্বামীৰ নাম: বিকাশ বড়ো ঘৰ নং : ৬২৪ বয়স : 30 লিঙ্গ : মহিলা	LQW0220756 ফটো উপলব্ধ	557 নাম : দউহাৰ বসুমতাৰী পিতাৰ নাম: সৌমবাৰ বসুমতাৰী ঘৰ নং : 624 বয়স : 30 লিঙ্গ : পুৰুষ	LQW4244273 ফটো উপলব্ধ	558 নাম : প্ৰেমসিংহ বসুমতাৰী পিতাৰ নাম: বাগধৰ বসুমতাৰী ঘৰ নং : ৬২৪ বয়স : 30 লিঙ্গ : পুৰুষ	LQW1120369 ফটো উপলব্ধ
559 নাম : বনীতা স্বৰ্গীয়াৰী স্বামীৰ নাম: সঞ্জয় ঘৰ নং : ৬২৪ বয়স : 29 লিঙ্গ : মহিলা	LQW0220798 ফটো উপলব্ধ	560 নাম : নসৰিয়া বড়ো স্বামীৰ নাম: বিকাশ বড়ো ঘৰ নং : 624 বয়স : 29 লিঙ্গ : মহিলা	LQW0289975 ফটো উপলব্ধ	561 নাম : ডেংজাংফা দৈমাৰী পিতাৰ নাম: আজিত দৈমাৰী ঘৰ নং : ৬২৪ বয়স : 28 লিঙ্গ : পুৰুষ	LQW0185751 ফটো উপলব্ধ
562 নাম : জনি মুশাহাৰী স্বামীৰ নাম: ববেন বসুমতাৰী ঘৰ নং : ৬২৪ বয়স : 28 লিঙ্গ : মহিলা	LQW0379107 ফটো উপলব্ধ	563 নাম : বনজিনা বৰো পিতাৰ নাম: আনচাৰী বৰো ঘৰ নং : 624 বয়স : 27 লিঙ্গ : মহিলা	LQW0458489 ফটো উপলব্ধ	564 নাম : সনালী বসুমতাৰী স্বামীৰ নাম: শিভ বসুমতাৰী ঘৰ নং : 624 বয়স : 27 লিঙ্গ : মহিলা	LQW1431519 ফটো উপলব্ধ
565 নাম : সানচুমা বড়ো পিতাৰ নাম: বাগধৰ বড়ো ঘৰ নং : ৬২৪ বয়স : 25 লিঙ্গ : পুৰুষ	LQW1120351 ফটো উপলব্ধ	566 নাম : বিগৰায় নাৰ্জাৰী পিতাৰ নাম: শুকুৰ নাৰ্জাৰী ঘৰ নং : ৬২৪ বয়স : 25 লিঙ্গ : পুৰুষ	LQW1120674 ফটো উপলব্ধ	567 নাম : সিমাংসা স্বৰ্গীয়াৰী পিতাৰ নাম: বিবেন স্বৰ্গীয়াৰী ঘৰ নং : ৬২৪ বয়স : 24 লিঙ্গ : পুৰুষ	LQW1120377 ফটো উপলব্ধ
568 নাম : সোনজন বড়ো পিতাৰ নাম: অৰুন বড়ো ঘৰ নং : ৬২৪ বয়স : 24 লিঙ্গ : মহিলা	LQW1120336 ফটো উপলব্ধ	569 নাম : শোকৰ বসুমতাৰী মাতৃৰ নাম: চনতহিল বসুমতাৰী ঘৰ নং : 624 বয়স : 24 লিঙ্গ : পুৰুষ	XHA0142448 ফটো উপলব্ধ	570 নাম : অঞ্জালু ব্ৰহ্ম পিতাৰ নাম: সৌমবাৰ ব্ৰহ্ম ঘৰ নং : ৬২৪ বয়স : 23 লিঙ্গ : পুৰুষ	LQW1120344 ফটো উপলব্ধ



571	XHA0142091	ফটো উপলব্ধ	নাম : পবিত্ৰ বসুমতাৰী পিতাৰ নাম: দীনেশ বসুমতাৰী ঘৰ নং : 624 বয়স : 23 লিঙ্গ : পুৰুষ	572	XHA0142430	ফটো উপলব্ধ	নাম : প্ৰফুল্ল বসুমতাৰী পিতাৰ নাম: দীনেশ বসুমতাৰী ঘৰ নং : 624 বয়স : 21 লিঙ্গ : পুৰুষ	573	XHA0142323	ফটো উপলব্ধ	নাম : প্ৰতিমা বসুমতাৰী মাতৃৰ নাম: চনতহাল বসুমতাৰী ঘৰ নং : 624 বয়স : 20 লিঙ্গ : মহিলা
574	XHA0161018	ফটো উপলব্ধ	নাম : পদ্মা বড়ো পিতাৰ নাম: অৰনো বড়ো ঘৰ নং : 624 বয়স : 20 লিঙ্গ : মহিলা	575	LQW0286195	ফটো উপলব্ধ	নাম : বীৰাগ বড়ো পিতাৰ নাম: আৰ্ন বড়ো ঘৰ নং : 624ক বয়স : 23 লিঙ্গ : পুৰুষ	576	LQW0290288	ফটো উপলব্ধ	নাম : দিপালি শ্বৰ্গীয়াৰী স্বামীৰ নাম: সিমাংসা শ্বৰ্গীয়াৰী ঘৰ নং : 624ক বয়স : 23 লিঙ্গ : মহিলা
577	LQW0289991	ফটো উপলব্ধ	নাম : দীপা বড়ো স্বামীৰ নাম: সান্চুমা বড়ো ঘৰ নং : 624ট বয়স : 23 লিঙ্গ : মহিলা	578	LQW4244024	ফটো উপলব্ধ	নাম : অৱবিন্দ বৰো পিতাৰ নাম: ৰবীৰাম ঘৰ নং : 628চ বয়স : 68 লিঙ্গ : পুৰুষ	579	LQW4243930	ফটো উপলব্ধ	নাম : ডুবি বসুমতাৰী স্বামীৰ নাম: শ্বেৱী বসুমতাৰী ঘৰ নং : 628গ বয়স : 66 লিঙ্গ : মহিলা
580	LQW4243963	ফটো উপলব্ধ	নাম : ভৰত গয়াৰী পিতাৰ নাম: ফাথো ঘৰ নং : 628ঘ বয়স : 63 লিঙ্গ : পুৰুষ	581	LQW4244035	ফটো উপলব্ধ	নাম : আলপি বৰো স্বামীৰ নাম: অৰবিন্দ ঘৰ নং : 628চ বয়স : 62 লিঙ্গ : মহিলা	582	LQW4243907	ফটো উপলব্ধ	নাম : বিৰেন স্বৰ্গীয়াৰী পিতাৰ নাম: নৰেন ঘৰ নং : 628ক বয়স : 58 লিঙ্গ : পুৰুষ
583	LQW4243974	ফটো উপলব্ধ	নাম : দাবাখী গয়াৰী স্বামীৰ নাম: ভৰত গয়াৰী ঘৰ নং : 628ঘ বয়স : 58 লিঙ্গ : মহিলা	584	LQW4244091	ফটো উপলব্ধ	নাম : চানছলী বসুমতাৰী স্বামীৰ নাম: চন্দ্ৰ ঘৰ নং : 628জ বয়স : 58 লিঙ্গ : মহিলা	585	LQW4243918	ফটো উপলব্ধ	নাম : দছন স্বৰ্গীয়াৰী স্বামীৰ নাম: বিৰেন স্বৰ্গীয়াৰী ঘৰ নং : 628ক বয়স : 56 লিঙ্গ : মহিলা
586	LQW4244115	ফটো উপলব্ধ	নাম : অৰনো বড়ো পিতাৰ নাম: লক্ষ্মন ঘৰ নং : 628ঝ বয়স : 55 লিঙ্গ : পুৰুষ	587	LQW4244002	ফটো উপলব্ধ	নাম : চনথলী বসুমতাৰী স্বামীৰ নাম: সোমবাৰ বসুমতাৰী ঘৰ নং : 628ঙ বয়স : 53 লিঙ্গ : মহিলা	588	LQW4244126	ফটো উপলব্ধ	নাম : অনছাৰী বড়ো স্বামীৰ নাম: অৰনো বড়ো ঘৰ নং : 628ঝ বয়স : 53 লিঙ্গ : মহিলা
589	LQW4244206	ফটো উপলব্ধ	নাম : ৰোচী বসুমতাৰী স্বামীৰ নাম: সোমবাৰ ঘৰ নং : 628ট বয়স : 53 লিঙ্গ : মহিলা	590	LQW4244137	ফটো উপলব্ধ	নাম : শুকুৰসিং নাৰ্জাৰী পিতাৰ নাম: দাবাৰু ঘৰ নং : 628ঞ বয়স : 47 লিঙ্গ : পুৰুষ	591	LQW4244148	ফটো উপলব্ধ	নাম : নানী বসুমতাৰী স্বামীৰ নাম: শুকুৰ ঘৰ নং : 628ঞ বয়স : 43 লিঙ্গ : মহিলা
592	LQW4244104	ফটো উপলব্ধ	নাম : ৰাখেব বসুমতাৰী পিতাৰ নাম: চন্দ্ৰ ঘৰ নং : 628ট বয়স : 38 লিঙ্গ : পুৰুষ	593	LQW4244171	ফটো উপলব্ধ	নাম : তৰন বড়ো পিতাৰ নাম: বগাঁধৰ বড়ো ঘৰ নং : 628ট বয়স : 38 লিঙ্গ : পুৰুষ	594	LQW4244068	ফটো উপলব্ধ	নাম : সৌমলা বসুমতাৰী পিতাৰ নাম: শ্বেক্ষুব বসুমতাৰী ঘৰ নং : 628ছ বয়স : 38 লিঙ্গ : পুৰুষ
# 595	LQW4244079	ফটো উপলব্ধ	নাম : অমাল্লা বসুমতাৰী পিতাৰ নাম: শ্বেক্ষুব বসুমতাৰী ঘৰ নং : 624 বয়স : 36 লিঙ্গ : পুৰুষ	596	LQW4243985	ফটো উপলব্ধ	নাম : উদাং গয়াৰী পিতাৰ নাম: ভৰত গয়াৰী ঘৰ নং : 628ঘ বয়স : 36 লিঙ্গ : পুৰুষ	597	LQW1890784	ফটো উপলব্ধ	নাম : অনচুমা গয়াৰী পিতাৰ নাম: ভৰত গয়াৰী ঘৰ নং : 682 বয়স : 31 লিঙ্গ : পুৰুষ
598	LQW0122507	ফটো উপলব্ধ	নাম : বিলাইশী নাৰ্জাৰী স্বামীৰ নাম: বিজিত নাৰ্জাৰী ঘৰ নং : 666ক বয়স : 37 লিঙ্গ : মহিলা	599	LQW0225789	ফটো উপলব্ধ	নাম : জানকি বৰ্মন স্বামীৰ নাম: নিমল বৰ্মন ঘৰ নং : ৭৩৮ বয়স : 28 লিঙ্গ : মহিলা	600	LQW0128819	ফটো উপলব্ধ	নাম : কুমাৰী ছেত্ৰী মাতৃৰ নাম: হৰ্কায়া ছেত্ৰী ঘৰ নং : 752 বয়স : 32 লিঙ্গ : মহিলা



601	LQW4244284
নাম : লক্ষীৰাম নাগাছিয়া অন্যান্য: মঞ্জুৰী গৌৱাল ঘৰ নং : ৭৯৭ বয়স : 51 লিঙ্গ : পুৰুষ	ফটো উপলব্ধ

S 602	LQW4244660
নাম : চিন্তামনি নুগাছিয়া মাতৃৰ নাম: মঞ্জুৰী গৌৱাল ঘৰ নং : ৭৯৭ বয়স : 45 লিঙ্গ : মহিলা	ফটো উপলব্ধ

603	LQW4244217
নাম : অজিত দৈমাৰী পিতাৰ নাম: খুচলা ঘৰ নং : ৯০১ বয়স : 58 লিঙ্গ : পুৰুষ	ফটো উপলব্ধ

604	LQW4244228
নাম : ৰাজা লাহুৰী পিতাৰ নাম: বানীকান্ত ঘৰ নং : 8888 বয়স : 48 লিঙ্গ : পুৰুষ	ফটো উপলব্ধ

605	LQW1455658
নাম : অঞ্জীমা বসুমতাৰী পিতাৰ নাম: লক্ষেশ্বৰ বসুমতাৰী ঘৰ নং : পাট নং 6 বয়স : 22 লিঙ্গ : মহিলা	ফটো উপলব্ধ



606	1	XHA0166082	ফটো উপলব্ধ	নাম : গাবখলী নাৰ্জাৰী পিতাৰ নাম: মঙ্গল নাৰ্জাৰী ঘৰ নং : 535 বয়স : 20 লিঙ্গ : মহিলা	607	1	XHA0166207	ফটো উপলব্ধ	নাম : সঙ্গীতা মুৰ্ম মাতৃৰ নাম: লক্ষ্মী মুৰ্ম ঘৰ নং : 528 বয়স : 26 লিঙ্গ : মহিলা	608	1	XHA0166223	ফটো উপলব্ধ	নাম : লক্ষী ৰাম সৰেন মাতৃৰ নাম: লক্ষ্মী মুৰ্ম ঘৰ নং : 528 বয়স : 19 লিঙ্গ : পুৰুষ
609	1	XHA0170936	ফটো উপলব্ধ	নাম : কৃষ্ণ বাহাদুৰ মগৰ পিতাৰ নাম: ছত্ৰ বাহাদুৰ মগৰ ঘৰ নং : 515 বয়স : 19 লিঙ্গ : পুৰুষ	610	1	XHA0172072	ফটো উপলব্ধ	নাম : মৰ্সিলা মাৰ্ভি স্বামীৰ নাম: সুনিৰাম হাসদা ঘৰ নং : 543 বয়স : 29 লিঙ্গ : মহিলা	611	1	XHA0172098	ফটো উপলব্ধ	নাম : বৰ্নাবশ মুৰ্ম মাতৃৰ নাম: মুংলী হাসদা ঘৰ নং : 374 বয়স : 19 লিঙ্গ : পুৰুষ
612	1	XHA0172148	ফটো উপলব্ধ	নাম : শিৱলাল হেমব্ৰম পিতাৰ নাম: ৰাম হেমব্ৰম ঘৰ নং : 581 বয়স : 25 লিঙ্গ : পুৰুষ	613	1	XHA0172510	ফটো উপলব্ধ	নাম : জয়সিং হাসদা মাতৃৰ নাম: যমুনা চৰেন ঘৰ নং : 543 বয়স : 23 লিঙ্গ : পুৰুষ	614	1	XHA0172577	ফটো উপলব্ধ	নাম : অঞ্জালু ব্ৰহ্ম পিতাৰ নাম: সোমবাৰ ব্ৰহ্ম ঘৰ নং : 624 বয়স : 23 লিঙ্গ : পুৰুষ
615	1	XHA0172676	ফটো উপলব্ধ	নাম : ৰবি মুৰ্ম পিতাৰ নাম: পৰময় মুৰ্ম ঘৰ নং : 151 বয়স : 21 লিঙ্গ : পুৰুষ	616	1	XHA0172791	ফটো উপলব্ধ	নাম : গোপাল মুৰ্ম পিতাৰ নাম: চুপলী মুৰ্ম ঘৰ নং : 551 বয়স : 27 লিঙ্গ : পুৰুষ	617	1	XHA0172858	ফটো উপলব্ধ	নাম : জুলি বড়ো স্বামীৰ নাম: বিংখাং বসুমতাৰী ঘৰ নং : 578 বয়স : 19 লিঙ্গ : মহিলা
618	1	XHA0172874	ফটো উপলব্ধ	নাম : ভান বসুমতাৰী স্বামীৰ নাম: বিপুল দৈমাৰী ঘৰ নং : 624 বয়স : 26 লিঙ্গ : মহিলা	619	1	XHA0173054	ফটো উপলব্ধ	নাম : পূৰ্ণ বাহাদুৰ মগৰ পিতাৰ নাম: জিত বাহাদুৰ মগৰ ঘৰ নং : 509 বয়স : 22 লিঙ্গ : পুৰুষ	620	1	XHA0173070	ফটো উপলব্ধ	নাম : সায়াশী গোৱাল স্বামীৰ নাম: দিপক গোৱাল ঘৰ নং : 298 বয়স : 23 লিঙ্গ : মহিলা
621	1	XHA0173112	ফটো উপলব্ধ	নাম : জীমী বসুমতাৰী মাতৃৰ নাম: নামৈ বসুমতাৰী ঘৰ নং : 578 বয়স : 19 লিঙ্গ : মহিলা	622	1	XHA0174912	ফটো উপলব্ধ	নাম : অনিমা মুছাহাৰী পিতাৰ নাম: মহেশ মুছাহাৰী ঘৰ নং : 580 বয়স : 18 লিঙ্গ : মহিলা	623	1	XHA0174946	ফটো উপলব্ধ	নাম : ৰিন্চী নাৰ্জাৰী স্বামীৰ নাম: অমৃত নাৰ্জাৰী ঘৰ নং : 563 বয়স : 35 লিঙ্গ : মহিলা
624	1	XHA0175570	ফটো উপলব্ধ	নাম : পদ্মা বড়ো পিতাৰ নাম: অৰ্ন বড়ো ঘৰ নং : 624 বয়স : 19 লিঙ্গ : মহিলা	625	1	XHA0176016	ফটো উপলব্ধ	নাম : বিনিতা ওৱাৰী পিতাৰ নাম: বন্দাৰু ওৱাৰী ঘৰ নং : 525 বয়স : 18 লিঙ্গ : মহিলা	626	1	XHA0176032	ফটো উপলব্ধ	নাম : মনিকা মাৰ্ভি পিতাৰ নাম: পৰগনা টুডু ঘৰ নং : 602 বয়স : 18 লিঙ্গ : মহিলা
627	1	XHA0176487	ফটো উপলব্ধ	নাম : বুল বসুমতাৰী স্বামীৰ নাম: চক্ৰ বসুমতাৰী ঘৰ নং : 624 বয়স : 28 লিঙ্গ : মহিলা	628	1	XHA0176651	ফটো উপলব্ধ	নাম : সপ্তৰংগ ৰামছিয়াৰী পিতাৰ নাম: ৰবা ৰামচিয়াৰী ঘৰ নং : 488 বয়স : 19 লিঙ্গ : পুৰুষ	629	1	XHA0176727	ফটো উপলব্ধ	নাম : ৰাহুল বড়ো পিতাৰ নাম: বিস্তি বড়ো ঘৰ নং : 486 বয়স : 22 লিঙ্গ : পুৰুষ
630	1	XHA0176735	ফটো উপলব্ধ	নাম : মুংলি হেমব্ৰম স্বামীৰ নাম: সতাৰ বান্ধি ঘৰ নং : 590 বয়স : 24 লিঙ্গ : মহিলা	631	1	XHA0176917	ফটো উপলব্ধ	নাম : বিনীতা ওৱাৰী পিতাৰ নাম: বন্দাৰু ওৱাৰী ঘৰ নং : 525 বয়স : 18 লিঙ্গ : মহিলা	632	1	XHA0365965	ফটো উপলব্ধ	নাম : সমখোৰ দৈমাৰী পিতাৰ নাম: আনন্দ দৈমাৰী ঘৰ নং : 590 বয়স : 18 লিঙ্গ : পুৰুষ
633	1	LQW0442079	ফটো উপলব্ধ	নাম : হাংমা বৰো স্বামীৰ নাম: বিনজয় বৰো ঘৰ নং : 555 বয়স : 34 লিঙ্গ : মহিলা										



634	1	XHA0379644	নাম : বীৰোজোয বসুমতাৰী পিতাৰ নাম: খান্দা বসুমতাৰী ঘৰ নং : 468 বয়স : 19 লিঙ্গ : পুৰুষ	ফটো উপলব্ধ	635	1	XHA0379750	নাম : সীতা গোৱাল বৰ্মন স্বামীৰ নাম: নন্দ বৰ্মন ঘৰ নং : 317 বয়স : 25 লিঙ্গ : মহিলা	ফটো উপলব্ধ	636	1	XHA0379818	নাম : মংগলী টুডু পিতাৰ নাম: লক্ষীৰাম টুডু ঘৰ নং : 444 বয়স : 26 লিঙ্গ : মহিলা	ফটো উপলব্ধ
637	1	XHA0379826	নাম : নান কিস্কু পিতাৰ নাম: মঙ্গল কিস্কু ঘৰ নং : 412 বয়স : 19 লিঙ্গ : পুৰুষ	ফটো উপলব্ধ	638	1	XHA0379867	নাম : ৰাজু গুড মাতৃৰ নাম: মীনা মুৰ্মু ঘৰ নং : 360 বয়স : 41 লিঙ্গ : পুৰুষ	ফটো উপলব্ধ	639	1	XHA0379883	নাম : কুশো বৰ্মন পিতাৰ নাম: পুষ্প বৰ্মন ঘৰ নং : 323 বয়স : 19 লিঙ্গ : পুৰুষ	ফটো উপলব্ধ
640	1	XHA0379909	নাম : পাৰ্বতী বৰ্মন স্বামীৰ নাম: অৰ্জুন বৰ্মন ঘৰ নং : 315 বয়স : 32 লিঙ্গ : মহিলা	ফটো উপলব্ধ	641	1	XHA0379974	নাম : তাৰা গোৱাল পিতাৰ নাম: বগে গোৱাল ঘৰ নং : 305 বয়স : 27 লিঙ্গ : মহিলা	ফটো উপলব্ধ	642	1	XHA0379982	নাম : ভাৰতী দেৱী পিতাৰ নাম: গোপী ছেত্ৰী ঘৰ নং : 345 বয়স : 18 লিঙ্গ : মহিলা	ফটো উপলব্ধ
643	1	XHA0379990	নাম : দিপালী বৰ্মন স্বামীৰ নাম: দিলীপ বৰ্মন ঘৰ নং : 314 বয়স : 31 লিঙ্গ : মহিলা	ফটো উপলব্ধ	644	1	XHA0380022	নাম : যশোয়া হুসদা মাতৃৰ নাম: প্ৰমিলা চৰেন ঘৰ নং : 359 বয়স : 25 লিঙ্গ : পুৰুষ	ফটো উপলব্ধ	645	1	XHA0380030	নাম : শংদন বৰ্মন পিতাৰ নাম: শংকৰ বৰ্মন ঘৰ নং : 315 বয়স : 21 লিঙ্গ : পুৰুষ	ফটো উপলব্ধ
646	1	XHA0383869	নাম : ধনোজোয বৰ্মন পিতাৰ নাম: পুষ্প বৰ্মন ঘৰ নং : 323 বয়স : 18 লিঙ্গ : পুৰুষ	ফটো উপলব্ধ										

ভোটাৰৰ সাৰাংশ							
A) ভোটাৰৰ সংখ্যা							
	তালিকাৰ প্ৰকাৰ	তালিকাৰ চিনাক্তকৰণ	ভোটাৰৰ সংখ্যা				
			পুৰুষ	মহিলা	৩য় লিঙ্গ	মুঠ	
I	মূল তালিকা	মূল তালিকা	বিশেষ সংশোধন, 2026 চনৰ পূৰ্বৰ 2025 চনৰ মূল তালিকাৰ লগত থকা সংযোজন সমূহ একত্ৰিতকৰন কৰা তালিকা।	308	297	0	605
II	যোগ তালিকা	পৰিপূৰক 1	বিশেষ সংক্ষিপ্ত সংশোধন, 2026	12	16	0	28
		পৰিপূৰক 2	অনবিচ্ছিন্ন সংশোধন 2026	7	6	0	13
			মুঠ	19	22	0	41
III	বিয়োজন তালিকা	পৰিপূৰক 1	বিশেষ সংক্ষিপ্ত সংশোধন, 2026	5	6	0	11
		পৰিপূৰক 2	অনবিচ্ছিন্ন সংশোধন 2026	0	1	0	1
			মুঠ	5	7	0	12
IV	লিংগ ক্ষেত্ৰত পৰিবৰ্তনৰ বাবে পাৰ্থক্য			0	0	0	0
এই সংশোধনৰ পিছত ভোটাৰ তালিকাত ভোটাৰৰ মুঠ সংখ্যা (I+II-III+IV)				322	312	0	634

B) শুধৰনীৰ সংখ্যা		
তালিকাৰ প্ৰকাৰ	তালিকাৰ চিনাক্তকৰণ	শুধৰনীৰ সংখ্যা
পৰিপূৰক 1	বিশেষ সংক্ষিপ্ত সংশোধন, 2026	5
পৰিপূৰক 2	অনবিচ্ছিন্ন সংশোধন 2026	2
	মুঠ	7

নিৰ্বাচক পঞ্জীয়ন বিষয়াৰ স্বাক্ষৰ

E-মূত, S-স্থানান্তৰিত/ বাসস্থান পৰিবৰ্তন, R-প্ৰতিলিপি, M-নিখোজ, Q-অযোগ্য