



ভোটাৰ তালিকা 2026 S03 অসম

| বিধানসভা সমষ্টিৰ নম্বৰ, নাম আৰু সংৰক্ষণৰ স্থিতি : 43 - তামূলপুৰ (অনুসূচিত জনজাতি) | | খণ্ড নং : 178 | | | | | | | | | | | | | | | | | | | |
|--|---|---|-------|-----------|-----|--------------|--------------|----------|---|-------|------------|------------|---------|------|---------|-----------|-------------|------|------------|--------|----------|
| এই বিধানসভা সমষ্টিত কোন সংসদীয় সমষ্টিৰ অন্তৰ্গত তাৰ নম্বৰ, নাম আৰু সংৰক্ষণ স্থিতি : 4 - দৰং-ওদালগুৰি (সাধাৰণ) | | | | | | | | | | | | | | | | | | | | | |
| 1. সংশোধনৰ বিৱৰণ | | | | | | | | | | | | | | | | | | | | | |
| সংশোধনৰ বছৰ | 2026 | তালিকাৰ চিনাক্তকৰণ | | | | | | | | | | | | | | | | | | | |
| ভিত্তি তাৰিখ | 01-04-2026 | বিশেষ সংশোধন, 2026 চনৰ পূৰ্বৰ 2025 চনৰ মূল তালিকাৰ লগত থকা সংযোজন সমূহ একত্ৰিতকৰণ কৰা তালিকা। | | | | | | | | | | | | | | | | | | | |
| সংশোধনৰ প্ৰকাৰ | বিশেষ সংশোধন 2026 | | | | | | | | | | | | | | | | | | | | |
| প্ৰকাশনৰ তাৰিখ | 23-03-2026 | | | | | | | | | | | | | | | | | | | | |
| 2. খণ্ড আৰু ভোটগ্ৰহন কেন্দ্ৰৰ বিৱৰণ | | | | | | | | | | | | | | | | | | | | | |
| খণ্ডৰ অন্তৰ্গত এলেকা সমূহৰ নম্বৰ আৰু নাম | | | | | | | | | | | | | | | | | | | | | |
| 1-দক্ষিণকুছি | <table border="1" style="width: 100%; border-collapse: collapse;"> <tr> <td>মূল চহৰ/গাওঁ</td> <td>: দক্ষিণকুছি</td> </tr> <tr> <td>ৱাৰ্ড নং</td> <td>:</td> </tr> <tr> <td>ডাকঘৰ</td> <td>: সবুনকাটা</td> </tr> <tr> <td>পুলিচ থানা</td> <td>: বৰবৰী</td> </tr> <tr> <td>ব্লক</td> <td>: ধমধমা</td> </tr> <tr> <td>ৰাজহ চক্ৰ</td> <td>: বাগানপাৰা</td> </tr> <tr> <td>জিলা</td> <td>: তামূলপুৰ</td> </tr> <tr> <td>পিনকোড</td> <td>: 781372</td> </tr> </table> | | | | | মূল চহৰ/গাওঁ | : দক্ষিণকুছি | ৱাৰ্ড নং | : | ডাকঘৰ | : সবুনকাটা | পুলিচ থানা | : বৰবৰী | ব্লক | : ধমধমা | ৰাজহ চক্ৰ | : বাগানপাৰা | জিলা | : তামূলপুৰ | পিনকোড | : 781372 |
| মূল চহৰ/গাওঁ | : দক্ষিণকুছি | | | | | | | | | | | | | | | | | | | | |
| ৱাৰ্ড নং | : | | | | | | | | | | | | | | | | | | | | |
| ডাকঘৰ | : সবুনকাটা | | | | | | | | | | | | | | | | | | | | |
| পুলিচ থানা | : বৰবৰী | | | | | | | | | | | | | | | | | | | | |
| ব্লক | : ধমধমা | | | | | | | | | | | | | | | | | | | | |
| ৰাজহ চক্ৰ | : বাগানপাৰা | | | | | | | | | | | | | | | | | | | | |
| জিলা | : তামূলপুৰ | | | | | | | | | | | | | | | | | | | | |
| পিনকোড | : 781372 | | | | | | | | | | | | | | | | | | | | |
| 3. ভোটগ্ৰহন কেন্দ্ৰৰ বিৱৰণ | | | | | | | | | | | | | | | | | | | | | |
| ভোটগ্ৰহন কেন্দ্ৰৰ নম্বৰ আৰু নাম : | | ভোটগ্ৰহন কেন্দ্ৰৰ প্ৰকাৰ (পুৰুষ/মহিলা/সাধাৰণ) | | সাধাৰন | | | | | | | | | | | | | | | | | |
| 178 - উপেন্দ্ৰনাথ মেমৰীয়াল এম ই স্কুল (সোঁ শাখা) | | খণ্ডৰ অন্তৰ্গত সহায়ক ভোটগ্ৰহন কেন্দ্ৰৰ সংখ্যা : | | 0 | | | | | | | | | | | | | | | | | |
| ভোটগ্ৰহন কেন্দ্ৰৰ ঠিকনা : | | | | | | | | | | | | | | | | | | | | | |
| উপেন্দ্ৰনাথ মেমৰীয়াল এম ই স্কুল, কোথালী নং ১, দক্ষিণকুছি | | | | | | | | | | | | | | | | | | | | | |
| 4. ভোটাৰৰ সংখ্যা | | | | | | | | | | | | | | | | | | | | | |
| আৰম্ভনি ক্ৰমিক নং | শেষ ক্ৰমিক নং | মুঠ ভোটাৰ | | | | | | | | | | | | | | | | | | | |
| | | পুৰুষ | মহিলা | ৩য় লিঙ্গ | মুঠ | | | | | | | | | | | | | | | | |
| 1 | 1008 | 486 | 511 | 0 | 997 | | | | | | | | | | | | | | | | |

নিৰ্বাচক পঞ্জীয়ন বিষয়াৰ স্বাক্ষৰ



Nazri Naksha

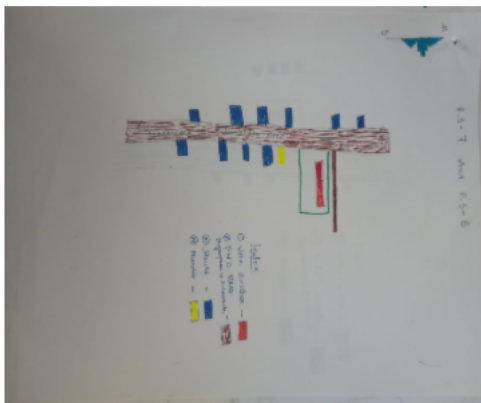

Google Map View



Polling Station Building Front View



ভোটগ্ৰহন কেন্দ্ৰৰ সন্মুখৰ দৃশ্য



Cad View

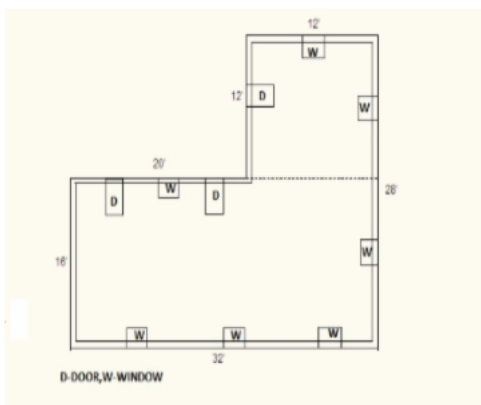

Key MAP View

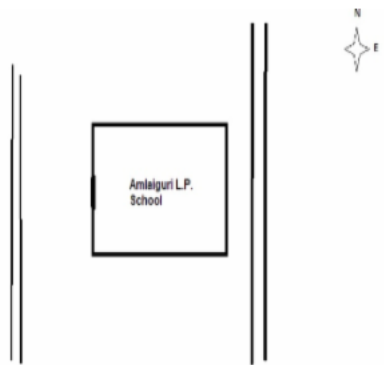



| | | | | | |
|---|--------------------------|---|--------------------------|--|--------------------------|
| 1 নাম : দেউবাৰ বৰো পিতাৰ নাম: বাবুৰাম ঘৰ নং : 2 বয়স : 63 লিঙ্গ : পুৰুষ | LQW0002332 ফটো উপলব্ধ | 2 নাম : সোমবাৰ বৰো পিতাৰ নাম: দংলা ঘৰ নং : 3 বয়স : 73 লিঙ্গ : পুৰুষ | LQW0002333 ফটো উপলব্ধ | 3 নাম : দুলাৰ বৰো স্বামীৰ নাম: সোমবাৰ ঘৰ নং : 3 বয়স : 63 লিঙ্গ : মহিলা | LQW0002334 ফটো উপলব্ধ |
| 4 নাম : মমিত বৰো পিতাৰ নাম: সোমবাৰ ঘৰ নং : 3 বয়স : 43 লিঙ্গ : পুৰুষ | LQW0002335 ফটো উপলব্ধ | 5 নাম : ৰূপালি বড়ো স্বামীৰ নাম: মমীতা বড়ো ঘৰ নং : 3 বয়স : 38 লিঙ্গ : মহিলা | LQW0002336 ফটো উপলব্ধ | 6 নাম : গলো বৰো পিতাৰ নাম: খৰ্গেশ্বৰ ঘৰ নং : 8 বয়স : 58 লিঙ্গ : পুৰুষ | LQW0002338 ফটো উপলব্ধ |
| 7 নাম : অৰবিণ বড়ো পিতাৰ নাম: চিণ্টো বড়ো ঘৰ নং : 8 বয়স : 37 লিঙ্গ : পুৰুষ | LQW5242364 ফটো উপলব্ধ | 8 নাম : নবিন বড়ো পিতাৰ নাম: সিফত বড়ো ঘৰ নং : 4 বয়স : 36 লিঙ্গ : পুৰুষ | LQW0002340 ফটো উপলব্ধ | 9 নাম : ৰাজিৰ বড়ো পিতাৰ নাম: বেৰা দাস বড়ো ঘৰ নং : 4 বয়স : 35 লিঙ্গ : পুৰুষ | LQW0002341 ফটো উপলব্ধ |
| 10 নাম : ফুকন বড়ো পিতাৰ নাম: গোলো বড়ো ঘৰ নং : 04 বয়স : 26 লিঙ্গ : পুৰুষ | LQW1492560 ফটো উপলব্ধ | S 11 নাম : কমলা বড়ো পিতাৰ নাম: অৰবিন বড়ো ঘৰ নং : 4 বয়স : 24 লিঙ্গ : মহিলা | LQW0441428 ফটো উপলব্ধ | 12 নাম : গিটমণী বড়ো স্বামীৰ নাম: অৰবিন বড়ো ঘৰ নং : 8 ক বয়স : 37 লিঙ্গ : মহিলা | LQW0002342 ফটো উপলব্ধ |
| 13 নাম : গালা বসুমতাৰী পিতাৰ নাম: দংলা ঘৰ নং : 5 বয়স : 68 লিঙ্গ : পুৰুষ | LQW0002343 ফটো উপলব্ধ | 14 নাম : চণ্ডলী বড়ো স্বামীৰ নাম: গালা ঘৰ নং : 5 বয়স : 66 লিঙ্গ : মহিলা | LQW0002344 ফটো উপলব্ধ | 15 নাম : বেংগলী বড়ো স্বামীৰ নাম: গালা ঘৰ নং : 5 বয়স : 63 লিঙ্গ : মহিলা | LQW5234742 ফটো উপলব্ধ |
| 16 নাম : মাগৰাম বসুমতাৰী পিতাৰ নাম: গালা ঘৰ নং : 5 বয়স : 40 লিঙ্গ : পুৰুষ | LQW0002345 ফটো উপলব্ধ | 17 নাম : চৌমদৌন বসুমতাৰী পিতাৰ নাম: গালা বসুমতাৰী ঘৰ নং : 5 বয়স : 32 লিঙ্গ : পুৰুষ | LQW0211789 ফটো উপলব্ধ | 18 নাম : সৌমখৌৰ বসুমতাৰী পিতাৰ নাম: গালা বসুমতাৰী ঘৰ নং : 5 বয়স : 28 লিঙ্গ : পুৰুষ | LQW0212027 ফটো উপলব্ধ |
| 19 নাম : ৰবিৰাম বসুমতাৰী পিতাৰ নাম: গালা বসুমতাৰী ঘৰ নং : 5 বয়স : 27 লিঙ্গ : পুৰুষ | LQW0212118 ফটো উপলব্ধ | 20 নাম : ৰিংকাং বড়ো স্বামীৰ নাম: শমদন বসুমতাৰী ঘৰ নং : 5 বয়স : 23 লিঙ্গ : মহিলা | LQW0288191 ফটো উপলব্ধ | 21 নাম : ভগেশ্বৰ বসুমতাৰী পিতাৰ নাম: বুলেন বসুমতাৰী ঘৰ নং : 05 বয়স : 23 লিঙ্গ : পুৰুষ | LQW1493758 ফটো উপলব্ধ |
| 22 নাম : ববিতা বড়ো পিতাৰ নাম: ৰাহুল বড়ো ঘৰ নং : 5 বয়স : 21 লিঙ্গ : মহিলা | XHA0020149 ফটো উপলব্ধ | 23 নাম : বিজু বসুমতাৰী স্বামীৰ নাম: বুলেন ঘৰ নং : 5 বয়স : 43 লিঙ্গ : মহিলা | LQW0002348 ফটো উপলব্ধ | 24 নাম : মনিকা বসুমতাৰী পিতাৰ নাম: গালা বসুমতাৰী ঘৰ নং : 5 ক বয়স : 31 লিঙ্গ : মহিলা | LQW0002349 ফটো উপলব্ধ |
| 25 নাম : দন্দী বৰো স্বামীৰ নাম: বাৰেন ঘৰ নং : 9 বয়স : 63 লিঙ্গ : মহিলা | LQW0002354 ফটো উপলব্ধ | E 26 নাম : আনন্দ বড়ো পিতাৰ নাম: বাৰেন ঘৰ নং : 9 বয়স : 50 লিঙ্গ : পুৰুষ | LQW0002355 ফটো উপলব্ধ | 27 নাম : মনু বড়ো পিতাৰ নাম: বাৰেন বৰো ঘৰ নং : 9 বয়স : 46 লিঙ্গ : পুৰুষ | LQW5234877 ফটো উপলব্ধ |
| 28 নাম : পূজাথী বড়ো স্বামীৰ নাম: আনন্দ বড়ো ঘৰ নং : 9 বয়স : 40 লিঙ্গ : মহিলা | LQW1891867 ফটো উপলব্ধ | 29 নাম : চুনীন্দ্র বড়ো পিতাৰ নাম: বাৰেন ঘৰ নং : 9 বয়স : 40 লিঙ্গ : পুৰুষ | LQW0002356 ফটো উপলব্ধ | 30 নাম : দুমে বড়ো স্বামীৰ নাম: মনু বড়ো ঘৰ নং : 9 বয়স : 39 লিঙ্গ : মহিলা | LQW1891878 ফটো উপলব্ধ |



| | | | | | |
|--|--------------------------|--|--------------------------|---|--------------------------|
| 31 নাম : গীতা বড়ো স্বামীৰ নাম: সুনীন্দ্র বড়ো ঘৰ নং : ৭ বয়স : 36 লিঙ্গ : মহিলা | LQW1891903 ফটো উপলব্ধ | 32 নাম : বেৰাদাস বৰো পিতাৰ নাম: মেৰ্ণা ঘৰ নং : ৮ বয়স : 70 লিঙ্গ : পুৰুষ | LQW0002357 ফটো উপলব্ধ | 33 নাম : পানাইতী বৰো স্বামীৰ নাম: বেৰা ঘৰ নং : ৮ বয়স : 67 লিঙ্গ : মহিলা | LQW0002358 ফটো উপলব্ধ |
| 34 নাম : কল্পনা গয়াৰী স্বামীৰ নাম: ৰাহুল বড়ো ঘৰ নং : ৮ বয়স : 45 লিঙ্গ : মহিলা | LQW0228049 ফটো উপলব্ধ | 35 নাম : ৰাহুল বড়ো পিতাৰ নাম: বেৰা বড়ো ঘৰ নং : ৮ বয়স : 44 লিঙ্গ : পুৰুষ | LQW0228056 ফটো উপলব্ধ | 36 নাম : গিতুমানি বড়ো পিতাৰ নাম: বেৰাদাস ঘৰ নং : ৮ বয়স : 38 লিঙ্গ : মহিলা | LQW0002359 ফটো উপলব্ধ |
| 37 নাম : পৰ্ণিমা বড়ো পিতাৰ নাম: নবিন বড়ো ঘৰ নং : ৮ বয়স : 36 লিঙ্গ : মহিলা | LQW0002360 ফটো উপলব্ধ | 38 নাম : মৌচুমী বড়ো স্বামীৰ নাম: ৰাজিব বড়ো ঘৰ নং : 8 বয়স : 34 লিঙ্গ : মহিলা | LQW5242068 ফটো উপলব্ধ | 39 নাম : গৌতম বসুমতাৰী পিতাৰ নাম: প্ৰদীপ ঘৰ নং : ৯ বয়স : 38 লিঙ্গ : পুৰুষ | LQW0002361 ফটো উপলব্ধ |
| 40 নাম : ৰাজু বসুমতাৰী পিতাৰ নাম: প্ৰদীপ বসুমতাৰী ঘৰ নং : ৯ বয়স : 36 লিঙ্গ : পুৰুষ | LQW1892133 ফটো উপলব্ধ | 41 নাম : কণিকা দেউৰী স্বামীৰ নাম: গৌতম বসুমতাৰী ঘৰ নং : ৯ বয়স : 32 লিঙ্গ : মহিলা | LQW1891914 ফটো উপলব্ধ | 42 নাম : মোহিনী বসুমতাৰী পিতাৰ নাম: প্ৰদীপ বসুমতাৰী ঘৰ নং : ৯ বয়স : 32 লিঙ্গ : মহিলা | LQW1891798 ফটো উপলব্ধ |
| 43 নাম : পংচোমী বসুমতাৰী স্বামীৰ নাম: ৰাজু বসুমতাৰী ঘৰ নং : 9 বয়স : 26 লিঙ্গ : মহিলা | LQW0483537 ফটো উপলব্ধ | 44 নাম : মীনা বালা ব্ৰহ্ম স্বামীৰ নাম: উত্তম ঘৰ নং : 11 বয়স : 53 লিঙ্গ : মহিলা | LQW5235018 ফটো উপলব্ধ | 45 নাম : জাদব বসুমতাৰী পিতাৰ নাম: উত্তম বসুমতাৰী ঘৰ নং : 11 বয়স : 38 লিঙ্গ : পুৰুষ | LQW0146159 ফটো উপলব্ধ |
| 46 নাম : গংগা বসুমতাৰী পিতাৰ নাম: উত্তম বসুমতাৰী ঘৰ নং : 11 বয়স : 25 লিঙ্গ : মহিলা | LQW1113257 ফটো উপলব্ধ | 47 নাম : ৰহিনী বসুমতাৰী স্বামীৰ নাম: ৰূপেশ্বৰ ঘৰ নং : 11 বয়স : 73 লিঙ্গ : মহিলা | LQW0002363 ফটো উপলব্ধ | 48 নাম : দাদৰা বসুমতাৰী পিতাৰ নাম: ৰূপেশ্বৰ ঘৰ নং : 11 বয়স : 43 লিঙ্গ : পুৰুষ | LQW0002364 ফটো উপলব্ধ |
| 49 নাম : প্ৰতিমা দৈমাৰী স্বামীৰ নাম: বিনোদ বসুমতাৰী ঘৰ নং : 12 বয়স : 39 লিঙ্গ : মহিলা | LQW1892315 ফটো উপলব্ধ | 50 নাম : বিনদ বসুমতাৰী পিতাৰ নাম: ৰূপেশ্বৰ বসুমতাৰী ঘৰ নং : 12 বয়স : 37 লিঙ্গ : পুৰুষ | LQW0002365 ফটো উপলব্ধ | 51 নাম : সবিতা বসুমতাৰী স্বামীৰ নাম: দাদৰা ঘৰ নং : 12 বয়স : 36 লিঙ্গ : মহিলা | LQW0002366 ফটো উপলব্ধ |
| 52 নাম : হৰেন বৰো পিতাৰ নাম: বাদুং বড়ো ঘৰ নং : 13 বয়স : 78 লিঙ্গ : পুৰুষ | LQW0002367 ফটো উপলব্ধ | 53 নাম : বাদুলি বৰো স্বামীৰ নাম: হৰেন ঘৰ নং : 13 বয়স : 73 লিঙ্গ : মহিলা | LQW0002368 ফটো উপলব্ধ | 54 নাম : অৰূপ চন্দ্ৰ বড়ো পিতাৰ নাম: হৰেন বড়ো ঘৰ নং : 13 বয়স : 51 লিঙ্গ : পুৰুষ | LQW5235096 ফটো উপলব্ধ |
| 55 নাম : প্ৰিয়া পুৰুলী বসুমাতাৰি স্বামীৰ নাম: ৰিংগু বড়ো ঘৰ নং : 13 বয়স : 49 লিঙ্গ : মহিলা | LQW5235110 ফটো উপলব্ধ | 56 নাম : ৰিংগু বৰো পিতাৰ নাম: হৰেন ঘৰ নং : 13 বয়স : 48 লিঙ্গ : পুৰুষ | LQW0002369 ফটো উপলব্ধ | 57 নাম : ৰোবোতা বড়ো পিতাৰ নাম: হৰেন বড়ো ঘৰ নং : 13 বয়স : 40 লিঙ্গ : পুৰুষ | LQW0002370 ফটো উপলব্ধ |
| 58 নাম : মেঘালী বড়ো স্বামীৰ নাম: অৰূপ চন্দ্ৰ বড়ো ঘৰ নং : 13 বয়স : 35 লিঙ্গ : মহিলা | LQW1892337 ফটো উপলব্ধ | 59 নাম : লৈশী বসুমতাৰী স্বামীৰ নাম: ৰুবৈছা বড়ো ঘৰ নং : 13 বয়স : 32 লিঙ্গ : মহিলা | LQW1892326 ফটো উপলব্ধ | 60 নাম : যতীন্দ্ৰ নাথ ওবাৰী পিতাৰ নাম: বাদুং ঘৰ নং : 18 বয়স : 66 লিঙ্গ : পুৰুষ | LQW0002372 ফটো উপলব্ধ |



| | | | | | |
|---|--------------------------|---|--------------------------|---|--------------------------|
| 61 নাম : মনজু বাল্লা বড়ো স্বামীৰ নাম: যতীন্দ্র ঘৰ নং : ১৪ বয়স : 60 লিঙ্গ : মহিলা | LQW0002371 ফটো উপলব্ধ | 62 নাম : অলিত চন্দ্ৰ ওৱাৰী পিতাৰ নাম: যতীন্দ্র ঘৰ নং : ১৪ বয়স : 42 লিঙ্গ : পুৰুষ | LQW0002373 ফটো উপলব্ধ | 63 নাম : বতেশ্বৰ ওৱাৰী পিতাৰ নাম: জতীন্দ্র নাথ ওৱাৰী ঘৰ নং : ১৪ বয়স : 39 লিঙ্গ : পুৰুষ | LQW0002375 ফটো উপলব্ধ |
| 64 নাম : নিৰ্মল ওৱাৰী পিতাৰ নাম: যতীন্দ্র নাথ ওৱাৰী ঘৰ নং : ১৪ বয়স : 31 লিঙ্গ : পুৰুষ | LQW1892097 ফটো উপলব্ধ | E 65 নাম : সুৰেন বড়ো পিতাৰ নাম: খুশী বড়ো ঘৰ নং : ১৭ বয়স : 62 লিঙ্গ : পুৰুষ | LQW1892348 ফটো উপলব্ধ | 66 নাম : নৰকান্ত বড়ো অন্যান্য: বাণী বৰো ঘৰ নং : 17 বয়স : 79 লিঙ্গ : পুৰুষ | XHA0162255 ফটো উপলব্ধ |
| 67 নাম : বানী বৰো স্বামীৰ নাম: নৰকান্ত ঘৰ নং : ১৭ বয়স : 73 লিঙ্গ : মহিলা | LQW0002377 ফটো উপলব্ধ | 68 নাম : বীনা বৰো পিতাৰ নাম: নৰকান্ত ঘৰ নং : ১৭ বয়স : 38 লিঙ্গ : মহিলা | LQW0002379 ফটো উপলব্ধ | 69 নাম : মোহন বড়ো পিতাৰ নাম: নৰকান্ত ঘৰ নং : ১৭ বয়স : 36 লিঙ্গ : পুৰুষ | LQW0002381 ফটো উপলব্ধ |
| 70 নাম : মগৌন বড়ো পিতাৰ নাম: নৰকান্ত বড়ো ঘৰ নং : ১৭ বয়স : 33 লিঙ্গ : পুৰুষ | LQW0163519 ফটো উপলব্ধ | 71 নাম : গংগা বসুমতাৰী স্বামীৰ নাম: মগৌন বড়ো ঘৰ নং : ১৭ বয়স : 28 লিঙ্গ : মহিলা | LQW0163576 ফটো উপলব্ধ | 72 নাম : যমুনা বসুমতাৰী স্বামীৰ নাম: মোহন বড়ো ঘৰ নং : ১৭ বয়স : 27 লিঙ্গ : মহিলা | LQW0163709 ফটো উপলব্ধ |
| 73 নাম : আলা ৰাশ্চিআৰী পিতাৰ নাম: নোলা ৰাশ্চিআৰী ঘৰ নং : ১৮ বয়স : 56 লিঙ্গ : পুৰুষ | LQW0002382 ফটো উপলব্ধ | 74 নাম : দিপালি ৰাশ্চিআৰী স্বামীৰ নাম: অলা ঘৰ নং : ১৮ বয়স : 52 লিঙ্গ : মহিলা | LQW5235289 ফটো উপলব্ধ | 75 নাম : ৰাকেশ ৰাশ্চিআৰী পিতাৰ নাম: আলা ৰাশ্চিআৰী ঘৰ নং : ১৮ বয়স : 34 লিঙ্গ : পুৰুষ | LQW0002384 ফটো উপলব্ধ |
| 76 নাম : থাণেশ্বৰ ৰাশ্চিআৰী পিতাৰ নাম: নেওলা ৰামছিয়াৰী ঘৰ নং : ১৯ বয়স : 53 লিঙ্গ : পুৰুষ | LQW0002388 ফটো উপলব্ধ | 77 নাম : বনেল বৰো পিতাৰ নাম: দেবেন ঘৰ নং : ১৯ বয়স : 48 লিঙ্গ : পুৰুষ | LQW5235314 ফটো উপলব্ধ | 78 নাম : অনীতা বড়ো স্বামীৰ নাম: থাণেশ্বৰ ৰাশ্চিআৰী ঘৰ নং : ১৯ বয়স : 48 লিঙ্গ : মহিলা | LQW0002387 ফটো উপলব্ধ |
| 79 নাম : গোবিন্দ বড়ো পিতাৰ নাম: দেবেন ঘৰ নং : ১৯ বয়স : 46 লিঙ্গ : পুৰুষ | LQW0002389 ফটো উপলব্ধ | 80 নাম : কমলী বড়ো স্বামীৰ নাম: বলেন ঘৰ নং : ১৯ বয়স : 43 লিঙ্গ : মহিলা | LQW5235325 ফটো উপলব্ধ | 81 নাম : ৰুবশী বড়ো স্বামীৰ নাম: গোবিন্দ ঘৰ নং : ১৯ বয়স : 42 লিঙ্গ : মহিলা | LQW0002390 ফটো উপলব্ধ |
| 82 নাম : এলবাৰ্ত ৰামচিয়াৰী পিতাৰ নাম: থাণেশ্বৰ ৰামচিয়াৰী ঘৰ নং : 19 বয়স : 25 লিঙ্গ : পুৰুষ | LQW0488866 ফটো উপলব্ধ | 83 নাম : দ্বিম ৰামচিয়াৰী পিতাৰ নাম: থাণেশ্বৰ ৰামচিয়াৰী ঘৰ নং : 19 বয়স : 22 লিঙ্গ : মহিলা | XHA0045963 ফটো উপলব্ধ | 84 নাম : খগেন নাৰ্জাৰী পিতাৰ নাম: আইনা নাৰ্জাৰী ঘৰ নং : ২০ বয়স : 58 লিঙ্গ : পুৰুষ | LQW0170886 ফটো উপলব্ধ |
| 85 নাম : কমলি নাৰ্জাৰী স্বামীৰ নাম: খগেন নাৰ্জাৰী ঘৰ নং : ২০ বয়স : 56 লিঙ্গ : মহিলা | LQW0170928 ফটো উপলব্ধ | 86 নাম : মণ্ডল নাৰ্জাৰী পিতাৰ নাম: আইনা ঘৰ নং : ২০ বয়স : 51 লিঙ্গ : পুৰুষ | LQW5235392 ফটো উপলব্ধ | 87 নাম : ফাগুনী নাৰ্জাৰী পিতাৰ নাম: মণ্ডল ঘৰ নং : ২০ বয়স : 45 লিঙ্গ : মহিলা | LQW0002391 ফটো উপলব্ধ |
| 88 নাম : ধনঞ্জয় পিতাৰ নাম: খায়েন ঘৰ নং : ২০ বয়স : 26 লিঙ্গ : পুৰুষ | LQW0415471 ফটো উপলব্ধ | 89 নাম : তুপ্ৰা ৰামছিয়াৰী পিতাৰ নাম: নেউলা ঘৰ নং : ২১ বয়স : 63 লিঙ্গ : পুৰুষ | LQW0002392 ফটো উপলব্ধ | 90 নাম : নিবাসী ৰামছিয়াৰী স্বামীৰ নাম: তুপ্ৰা ঘৰ নং : ২১ বয়স : 58 লিঙ্গ : মহিলা | LQW0002394 ফটো উপলব্ধ |



| | | | | | |
|--|--------------------------|--|--------------------------|---|--------------------------|
| 91 নাম : জয়ন্তী ব্ৰহ্ম স্বামীৰ নাম: ফুকন ৰামচীয়াৰী ঘৰ নং : 21 বয়স : 33 লিঙ্গ : মহিলা | LQW0294538 ফটো উপলব্ধ | 92 নাম : ফুকন ৰামচীয়াৰী পিতাৰ নাম: তুপ্ৰা ঘৰ নং : 21 বয়স : 33 লিঙ্গ : পুৰুষ | LQW0002395 ফটো উপলব্ধ | 93 নাম : ৰিংখাং ৰামসিয়াৰী পিতাৰ নাম: তপৰা ৰামসিয়াৰী ঘৰ নং : 21 বয়স : 29 লিঙ্গ : মহিলা | LQW0047449 ফটো উপলব্ধ |
| 94 নাম : মিথিংগা ৰামছিয়াৰী পিতাৰ নাম: তুপ্ৰা ৰামছিয়াৰী ঘৰ নং : 21 বয়স : 27 লিঙ্গ : পুৰুষ | LQW0186015 ফটো উপলব্ধ | 95 নাম : সমৰ নাৰ্জাৰী পিতাৰ নাম: জিতেন ঘৰ নং : 22 বয়স : 53 লিঙ্গ : পুৰুষ | LQW0002397 ফটো উপলব্ধ | 96 নাম : তিথ্ৰী নাৰ্জাৰী স্বামীৰ নাম: সমৰ ঘৰ নং : 22 বয়স : 50 লিঙ্গ : মহিলা | LQW0002398 ফটো উপলব্ধ |
| 97 নাম : ঈশ্বৰ নাৰ্জাৰী পিতাৰ নাম: কাৰ্তিক ঘৰ নং : 22 বয়স : 43 লিঙ্গ : পুৰুষ | LQW0002399 ফটো উপলব্ধ | 98 নাম : নেৰচন নাৰ্জাৰী পিতাৰ নাম: চানৰাম নাৰ্জাৰী ঘৰ নং : 22 বয়স : 27 লিঙ্গ : পুৰুষ | LQW0189530 ফটো উপলব্ধ | 99 নাম : কাজলী নাৰ্জাৰী স্বামীৰ নাম: বিনন্দ ঘৰ নং : 23 বয়স : 68 লিঙ্গ : মহিলা | LQW0002401 ফটো উপলব্ধ |
| 100 নাম : বিনন্দ নাৰ্জাৰী পিতাৰ নাম: মহীৰাম নাৰ্জাৰী ঘৰ নং : 23 বয়স : 63 লিঙ্গ : পুৰুষ | LQW0002400 ফটো উপলব্ধ | S 101 নাম : কমল সিং নাৰ্জাৰী পিতাৰ নাম: বিনন্দ নাৰ্জাৰী ঘৰ নং : 23 বয়স : 43 লিঙ্গ : পুৰুষ | LQW0002402 ফটো উপলব্ধ | 102 নাম : সোনেশ্ৰী নাৰ্জাৰী পিতাৰ নাম: বানোন্দো নাৰ্জাৰী ঘৰ নং : 23 বয়স : 33 লিঙ্গ : পুৰুষ | LQW5235563 ফটো উপলব্ধ |
| S 103 নাম : অঞ্জলী নাৰ্জাৰী স্বামীৰ নাম: কমল সিং নাৰ্জাৰী ঘৰ নং : 23 বয়স : 82 লিঙ্গ : মহিলা | LQW1891845 ফটো উপলব্ধ | 104 নাম : ওজা গয়াৰী পিতাৰ নাম: অমৰ গয়াৰী ঘৰ নং : 25 বয়স : 34 লিঙ্গ : পুৰুষ | LQW0189910 ফটো উপলব্ধ | 105 নাম : চানচুমা গয়াৰী পিতাৰ নাম: অমৰ গয়াৰী ঘৰ নং : 25 বয়স : 30 লিঙ্গ : পুৰুষ | LQW1892031 ফটো উপলব্ধ |
| 106 নাম : লটিকা ব্ৰহ্ম স্বামীৰ নাম: সানসুমা গোয়াৰী ঘৰ নং : 25 বয়স : 28 লিঙ্গ : মহিলা | LQW0059485 ফটো উপলব্ধ | 107 নাম : স্বৰ্জনশ্ৰী গয়াৰী স্বামীৰ নাম: অজা গয়াৰী ঘৰ নং : 25 বয়স : 21 লিঙ্গ : মহিলা | LQW2006450 ফটো উপলব্ধ | 108 নাম : পুনাইতী ৰামছিয়াৰী স্বামীৰ নাম: সোমেশ্বৰ ঘৰ নং : 26 বয়স : 73 লিঙ্গ : মহিলা | LQW0002404 ফটো উপলব্ধ |
| 109 নাম : ৰঞ্জিত ৰামছিয়াৰী পিতাৰ নাম: সোমেশ্বৰ ঘৰ নং : 26 বয়স : 47 লিঙ্গ : পুৰুষ | LQW0002405 ফটো উপলব্ধ | 110 নাম : গীতা ৰানী বড়ো পিতাৰ নাম: দেবেন্দ্র নাথ বড়ো ঘৰ নং : 26 বয়স : 45 লিঙ্গ : মহিলা | LQW0002406 ফটো উপলব্ধ | 111 নাম : ৰোহিণী ৰামছিয়াৰী পিতাৰ নাম: সোমেশ্বৰ ঘৰ নং : 26 বয়স : 39 লিঙ্গ : মহিলা | LQW0002408 ফটো উপলব্ধ |
| 112 নাম : সস্বয়ী বড়ো মাতৃৰ নাম: গীতা ৰানী বড়ো ঘৰ নং : 26 বয়স : 24 লিঙ্গ : পুৰুষ | LQW0304519 ফটো উপলব্ধ | 113 নাম : হংলে বসুমতাৰী স্বামীৰ নাম: সৌজী ঘৰ নং : 29 বয়স : 78 লিঙ্গ : মহিলা | LQW0002409 ফটো উপলব্ধ | 114 নাম : লালসিং বসুমতাৰী পিতাৰ নাম: সৌজী ঘৰ নং : 29 বয়স : 50 লিঙ্গ : পুৰুষ | LQW0002410 ফটো উপলব্ধ |
| 115 নাম : মিন বসুমতাৰী স্বামীৰ নাম: লীলাসিং বসুমতাৰী ঘৰ নং : 29 বয়স : 48 লিঙ্গ : মহিলা | LQW0002411 ফটো উপলব্ধ | 116 নাম : নিউটন ৰামছিয়াৰী পিতাৰ নাম: ভবেন ৰামছিয়াৰী ঘৰ নং : 29 বয়স : 31 লিঙ্গ : পুৰুষ | LQW0190033 ফটো উপলব্ধ | 117 নাম : ৰূপালী ৰামছিয়াৰী স্বামীৰ নাম: খেপ্ৰা ৰামছিয়াৰী ঘৰ নং : 29-ক বয়স : 44 লিঙ্গ : মহিলা | LQW0190132 ফটো উপলব্ধ |
| 118 নাম : দময়ন্তী ৰাশ্চিআৰী স্বামীৰ নাম: ভবেন ঘৰ নং : 29-ক বয়স : 78 লিঙ্গ : মহিলা | LQW0002412 ফটো উপলব্ধ | 119 নাম : ভবেন পিতাৰ নাম: নেউলা ঘৰ নং : 29-ক বয়স : 76 লিঙ্গ : পুৰুষ | LQW0002413 ফটো উপলব্ধ | 120 নাম : খেফা পিতাৰ নাম: ভবেন ঘৰ নং : 29-ক বয়স : 48 লিঙ্গ : পুৰুষ | LQW0002414 ফটো উপলব্ধ |



| | | | | | |
|---|--------------------------|---|--------------------------|--|--------------------------|
| 121 নাম : হংলে ৰামছিয়াৰী স্বামীৰ নাম: থেপ্ৰা ঘৰ নং : ১৭ক বয়স : 43 লিঙ্গ : মহিলা | LQW0002415 ফটো উপলব্ধ | 122 নাম : ৰশ্মি নাৰ্জাৰি অন্যান্য: খুন্দা ৰাশ্চিআৰী ঘৰ নং : ১৭ক বয়স : 42 লিঙ্গ : মহিলা | LQW0002417 ফটো উপলব্ধ | 123 নাম : খুন্দা ৰাশ্চিআৰী পিতাৰ নাম: ভবেন ৰাশ্চিআৰী ঘৰ নং : ১৭ক বয়স : 41 লিঙ্গ : পুৰুষ | LQW0002416 ফটো উপলব্ধ |
| 124 নাম : ৰঞ্জিতা ৰামছিয়াৰী পিতাৰ নাম: ভবেন ঘৰ নং : ২৭ক বয়স : 38 লিঙ্গ : মহিলা | LQW0002418 ফটো উপলব্ধ | 125 নাম : গৌৰী গয়াৰী স্বামীৰ নাম: লোহিত গয়াৰী ঘৰ নং : 28 বয়স : 59 লিঙ্গ : মহিলা | XHA0044420 ফটো উপলব্ধ | 126 নাম : ৰাখাল গয়াৰী পিতাৰ নাম: লোহিত ঘৰ নং : ২৮ বয়স : 53 লিঙ্গ : পুৰুষ | LQW0002419 ফটো উপলব্ধ |
| 127 নাম : চম্পা গয়াৰী স্বামীৰ নাম: ৰাখাল ঘৰ নং : ২৮ বয়স : 48 লিঙ্গ : মহিলা | LQW0002420 ফটো উপলব্ধ | 128 নাম : জাৰলেন গয়াৰী পিতাৰ নাম: ৰাকুল গয়াৰী ঘৰ নং : ২৮ বয়স : 30 লিঙ্গ : পুৰুষ | LQW0068148 ফটো উপলব্ধ | 129 নাম : ৰশ্মি গয়াৰী পিতাৰ নাম: ৰাখাল গয়াৰী ঘৰ নং : 28 বয়স : 25 লিঙ্গ : মহিলা | LQW0285775 ফটো উপলব্ধ |
| 130 নাম : পংকজ গয়াৰী পিতাৰ নাম: ৰাখাল গয়াৰী ঘৰ নং : 28 বয়স : 24 লিঙ্গ : পুৰুষ | LQW0290742 ফটো উপলব্ধ | 131 নাম : মনজীত বসুমতাৰী পিতাৰ নাম: অমল বসুমতাৰী ঘৰ নং : ২৮ক বয়স : 49 লিঙ্গ : পুৰুষ | LQW0002421 ফটো উপলব্ধ | 132 নাম : চম্পা ৰামছিয়াৰী স্বামীৰ নাম: মঞ্জিত ঘৰ নং : ২৮ক বয়স : 47 লিঙ্গ : মহিলা | LQW0002422 ফটো উপলব্ধ |
| 133 নাম : গঙ্গা বড়ো স্বামীৰ নাম: দেবেন্দ্ৰ ঘৰ নং : ২৯ বয়স : 60 লিঙ্গ : মহিলা | LQW0002425 ফটো উপলব্ধ | 134 নাম : যজ্ঞ বড়ো পিতাৰ নাম: দেবেন্দ্ৰ নাথ বড়ো ঘৰ নং : ২৯ বয়স : 50 লিঙ্গ : পুৰুষ | LQW0002426 ফটো উপলব্ধ | 135 নাম : ফাকু বড়ো পিতাৰ নাম: দেবেন্দ্ৰ নাথ বড়ো ঘৰ নং : ২৯ বয়স : 44 লিঙ্গ : পুৰুষ | LQW0002429 ফটো উপলব্ধ |
| 136 নাম : জনাকী বড়ো স্বামীৰ নাম: যজ্ঞ বড়ো ঘৰ নং : ২৯ বয়স : 43 লিঙ্গ : মহিলা | LQW0002427 ফটো উপলব্ধ | 137 নাম : ৰবি ৰাম বড়ো পিতাৰ নাম: দেবেন্দ্ৰ নাথ বড়ো ঘৰ নং : ২৯ বয়স : 41 লিঙ্গ : পুৰুষ | LQW0002430 ফটো উপলব্ধ | 138 নাম : চবি ৰাম বড়ো পিতাৰ নাম: দেবেন্দ্ৰ ঘৰ নং : ২৯ বয়স : 41 লিঙ্গ : পুৰুষ | LQW0002431 ফটো উপলব্ধ |
| 139 নাম : মৈদংগত্ৰী বসুমতাৰী স্বামীৰ নাম: ৰবি ৰাম বড়ো ঘৰ নং : ২৯ বয়স : 35 লিঙ্গ : মহিলা | LQW5235938 ফটো উপলব্ধ | 140 নাম : চন্দন বড়ো পিতাৰ নাম: দেবেন বড়ো ঘৰ নং : ২৯ বয়স : 32 লিঙ্গ : পুৰুষ | LQW1892382 ফটো উপলব্ধ | 141 নাম : জোনাকী বড়ো স্বামীৰ নাম: ফাকু বড়ো ঘৰ নং : ২৯ বয়স : 32 লিঙ্গ : মহিলা | LQW0002433 ফটো উপলব্ধ |
| 142 নাম : ফাগুণী বড়ো পিতাৰ নাম: দেবেন্দ্ৰ নাথ বড়ো ঘৰ নং : ২৯ বয়স : 30 লিঙ্গ : মহিলা | LQW1891936 ফটো উপলব্ধ | 143 নাম : টিনা বসুমতাৰী মাতৃৰ নাম: নন্দী বসুমতাৰী ঘৰ নং : 29 বয়স : 25 লিঙ্গ : মহিলা | LQW0431338 ফটো উপলব্ধ | 144 নাম : টিনা বসুমতাৰী মাতৃৰ নাম: অনিমা বসুমতাৰী ঘৰ নং : ২৯ বয়স : 25 লিঙ্গ : মহিলা | LQW0413724 ফটো উপলব্ধ |
| 145 নাম : কোলা গয়াৰী পিতাৰ নাম: লোহিত গোয়াৰী ঘৰ নং : ৩০ বয়স : 64 লিঙ্গ : পুৰুষ | LQW0002434 ফটো উপলব্ধ | 146 নাম : বিপুল গয়াৰী পিতাৰ নাম: কলা ঘৰ নং : ৩০ বয়স : 38 লিঙ্গ : পুৰুষ | LQW0002435 ফটো উপলব্ধ | 147 নাম : ৰীতা গয়াৰী মিজৰ স্বামীৰ নাম: বিপুল গয়াৰী ঘৰ নং : ৩০ বয়স : 33 লিঙ্গ : মহিলা | LQW1891856 ফটো উপলব্ধ |
| 148 নাম : চমদন গয়াৰী পিতাৰ নাম: কলা গয়াৰী ঘৰ নং : ৩০ বয়স : 28 লিঙ্গ : পুৰুষ | LQW0190215 ফটো উপলব্ধ | 149 নাম : মইনা ব্ৰহ্ম স্বামীৰ নাম: চমদন গয়াৰী ঘৰ নং : ৩০ বয়স : 27 লিঙ্গ : মহিলা | LQW0190165 ফটো উপলব্ধ | 150 নাম : প্ৰমোদ বড়ো পিতাৰ নাম: মহেন্দ্ৰ ঘৰ নং : ৩৩ বয়স : 61 লিঙ্গ : পুৰুষ | LQW0002439 ফটো উপলব্ধ |

| | | | | | | | | |
|---|------------|------------|---|------------|------------|--|------------|------------|
| 151 | LQW0002440 | ফটো উপলব্ধ | 152 | LQW0002441 | ফটো উপলব্ধ | 153 | LQW0002442 | ফটো উপলব্ধ |
| নাম : কেতেকী বড়ো স্বামীৰ নাম: প্রমোদ ঘৰ নং : ৩৩ বয়স : 58 লিঙ্গ : মহিলা | | | নাম : মণি ৰাম বড়ো স্বামীৰ নাম: লীলা ৰাম বড়ো ঘৰ নং : ৩৩ বয়স : 45 লিঙ্গ : মহিলা | | | নাম : অপূৰ্ব বড়ো পিতাৰ নাম: প্রমোদ ঘৰ নং : ৩৩ বয়স : 40 লিঙ্গ : পুৰুষ | | |
| 154 | LQW0002443 | ফটো উপলব্ধ | 155 | LQW1497734 | ফটো উপলব্ধ | 156 | LQW0002444 | ফটো উপলব্ধ |
| নাম : অনীলা বড়ো স্বামীৰ নাম: অপূৰ্ব ঘৰ নং : ৩৩ বয়স : 38 লিঙ্গ : মহিলা | | | নাম : সীলা বড়ো পিতাৰ নাম: অপূৰ্ব বড়ো ঘৰ নং : 33 বয়স : 22 লিঙ্গ : মহিলা | | | নাম : জুলী বড়ো স্বামীৰ নাম: মণি ৰাম বড়ো ঘৰ নং : ৩৩ক বয়স : 35 লিঙ্গ : মহিলা | | |
| 157 | LQW0002445 | ফটো উপলব্ধ | 158 | LQW0002446 | ফটো উপলব্ধ | 159 | LQW0002447 | ফটো উপলব্ধ |
| নাম : খেখল নাৰ্জাৰী পিতাৰ নাম: আংগেং ঘৰ নং : ৩৪ বয়স : 60 লিঙ্গ : পুৰুষ | | | নাম : জানকী নাৰ্জাৰী স্বামীৰ নাম: খেখল ঘৰ নং : ৩৪ বয়স : 58 লিঙ্গ : মহিলা | | | নাম : বিদ্যসিং নাৰ্জাৰী পিতাৰ নাম: আংগেং ঘৰ নং : ৩৪ বয়স : 56 লিঙ্গ : পুৰুষ | | |
| 160 | LQW0002448 | ফটো উপলব্ধ | 161 | LQW0002449 | ফটো উপলব্ধ | 162 | LQW1560697 | ফটো উপলব্ধ |
| নাম : বিজুলি বসুমতাৰী পিতাৰ নাম: আনন্দ বসুমতাৰী ঘৰ নং : ৩৪ বয়স : 42 লিঙ্গ : মহিলা | | | নাম : ৰাজা নাৰ্জাৰী পিতাৰ নাম: খেখলা নাৰ্জাৰী ঘৰ নং : ৩৪ বয়স : 34 লিঙ্গ : পুৰুষ | | | নাম : মৈন শূগীয়াৰী স্বামীৰ নাম: বিদ্যসিং নাৰ্জাৰী ঘৰ নং : 34 বয়স : 32 লিঙ্গ : মহিলা | | |
| 163 | LQW1892064 | ফটো উপলব্ধ | 164 | LQW0189613 | ফটো উপলব্ধ | 165 | LQW0002450 | ফটো উপলব্ধ |
| নাম : ৰজত নাৰ্জাৰী পিতাৰ নাম: খেখল নাৰ্জাৰী ঘৰ নং : ৩৪ বয়স : 30 লিঙ্গ : পুৰুষ | | | নাম : অমিত নাৰ্জাৰী পিতাৰ নাম: টেকলো নাৰ্জাৰী ঘৰ নং : ৩৪ বয়স : 27 লিঙ্গ : পুৰুষ | | | নাম : নন্দী বসুমতাৰী স্বামীৰ নাম: মৈল্লৈব ঘৰ নং : ৩৬ বয়স : 48 লিঙ্গ : মহিলা | | |
| 166 | LQW0477638 | ফটো উপলব্ধ | 167 | LQW1119874 | ফটো উপলব্ধ | 168 | XHA0042564 | ফটো উপলব্ধ |
| নাম : ঠাজিম বাসুমতাৰী পিতাৰ নাম: খংস্বনা বসুমতাৰী ঘৰ নং : ৩৬ বয়স : 24 লিঙ্গ : পুৰুষ | | | নাম : স্বপ্নমশৰ বসুমতাৰী মাতৃৰ নাম: নন্দ বসুমতাৰী ঘৰ নং : 36 বয়স : 23 লিঙ্গ : পুৰুষ | | | নাম : এন্জা বসুমতাৰী স্বামীৰ নাম: ঠাজিম বসুমতাৰী ঘৰ নং : 36 বয়স : 22 লিঙ্গ : মহিলা | | |
| 169 | XHA0077768 | ফটো উপলব্ধ | 170 | LQW0002451 | ফটো উপলব্ধ | 171 | LQW5236204 | ফটো উপলব্ধ |
| নাম : সোন্জোয় বসুমতাৰী মাতৃৰ নাম: নন্দী বসুমতাৰী ঘৰ নং : 36 বয়স : 20 লিঙ্গ : পুৰুষ | | | নাম : খেপনা বসুমতাৰী পিতাৰ নাম: বাগৌ ঘৰ নং : ৩৬ক বয়স : 53 লিঙ্গ : পুৰুষ | | | নাম : হাইল বসুমতাৰী স্বামীৰ নাম: খেংগানা ঘৰ নং : ৩৬ক বয়স : 46 লিঙ্গ : মহিলা | | |
| 172 | LQW0002452 | ফটো উপলব্ধ | 173 | LQW0002453 | ফটো উপলব্ধ | 174 | LQW0002454 | ফটো উপলব্ধ |
| নাম : কমলাকান্ত বৰো পিতাৰ নাম: গোনেশ্বৰ বৰো ঘৰ নং : ৩৭ বয়স : 67 লিঙ্গ : পুৰুষ | | | নাম : বীণা ৰাশ্চিআৰী স্বামীৰ নাম: কমলাকান্ত ঘৰ নং : ৩৭ বয়স : 63 লিঙ্গ : মহিলা | | | নাম : মায়ৱানি বোরো পিতাৰ নাম: কমলাকান্ত ঘৰ নং : ৩৭ বয়স : 38 লিঙ্গ : মহিলা | | |
| 175 | LQW1891970 | ফটো উপলব্ধ | 176 | LQW1891981 | ফটো উপলব্ধ | 177 | XHA0077750 | ফটো উপলব্ধ |
| নাম : মাণিক বড়ো পিতাৰ নাম: বিৰলাং বড়ো ঘৰ নং : ৩৮ বয়স : 39 লিঙ্গ : পুৰুষ | | | নাম : কলাইশ্ৰী বড়ো স্বামীৰ নাম: মাণিক বড়ো ঘৰ নং : ৩৮ বয়স : 37 লিঙ্গ : মহিলা | | | নাম : অনসলা বড়ো পিতাৰ নাম: মাণিক বড়ো ঘৰ নং : 38 বয়স : 22 লিঙ্গ : পুৰুষ | | |
| 178 | LQW1892393 | ফটো উপলব্ধ | 179 | LQW1892406 | ফটো উপলব্ধ | 180 | LQW1892008 | ফটো উপলব্ধ |
| নাম : অতুল বসুমতাৰী পিতাৰ নাম: বাগৌ বসুমতাৰী ঘৰ নং : ৩৯ বয়স : 53 লিঙ্গ : পুৰুষ | | | নাম : গোলাপী বসুমতাৰী স্বামীৰ নাম: অতুল বসুমতাৰী ঘৰ নং : ৩৯ বয়স : 49 লিঙ্গ : মহিলা | | | নাম : ৰহিমা বড়ো স্বামীৰ নাম: ভূপেন বড়ো ঘৰ নং : ৩৯ বয়স : 36 লিঙ্গ : মহিলা | | |

| | | | | | |
|--|--------------------------|---|--------------------------|--|--------------------------|
| #2 181 নাম : হেমেন বসুমতাৰী পিতাৰ নাম: অতুল বসুমতাৰী ঘৰ নং : 39 বয়স : 31 লিঙ্গ : পুৰুষ | LQW1892417 ফটো উপলব্ধ | 182 নাম : বীজমণি নাৰ্জাৰী স্বামীৰ নাম: হেমেন বসুমতাৰী ঘৰ নং : 39 বয়স : 27 লিঙ্গ : মহিলা | LQW1515576 ফটো উপলব্ধ | 183 নাম : অৰুন বসুমতাৰী পিতাৰ নাম: বাগো ঘৰ নং : 80 বয়স : 58 লিঙ্গ : পুৰুষ | LQW0002455 ফটো উপলব্ধ |
| 184 নাম : শৰ্মীলা বসুমতাৰী স্বামীৰ নাম: অৰুন ঘৰ নং : 80 বয়স : 53 লিঙ্গ : মহিলা | LQW5236260 ফটো উপলব্ধ | 185 নাম : নমিতা বসুমতাৰী স্বামীৰ নাম: সন্তোষ বসুমতাৰী ঘৰ নং : 80 বয়স : 38 লিঙ্গ : মহিলা | LQW0189654 ফটো উপলব্ধ | 186 নাম : সন্তোষ বসুমতাৰী পিতাৰ নাম: অৰুন ঘৰ নং : 80 বয়স : 36 লিঙ্গ : পুৰুষ | LQW0002456 ফটো উপলব্ধ |
| 187 নাম : চিলাৰাই বসুমতাৰী পিতাৰ নাম: অৰুন বসুমতাৰী ঘৰ নং : 80 বয়স : 33 লিঙ্গ : পুৰুষ | LQW0202259 ফটো উপলব্ধ | 188 নাম : বৰ্ণলী বসুমতাৰী স্বামীৰ নাম: অশ্বিনী ঘৰ নং : 81 বয়স : 61 লিঙ্গ : মহিলা | LQW0002457 ফটো উপলব্ধ | 189 নাম : কিশোৰ বসুমতাৰী পিতাৰ নাম: অশ্বিনী বসুমতাৰী ঘৰ নং : 81 বয়স : 43 লিঙ্গ : পুৰুষ | LQW5236317 ফটো উপলব্ধ |
| 190 নাম : দুৰলাই নাৰ্জাৰী স্বামীৰ নাম: কিশোৰ বসুমতাৰী ঘৰ নং : 81 বয়স : 40 লিঙ্গ : মহিলা | LQW0203299 ফটো উপলব্ধ | 191 নাম : ৰাজু বসুমতাৰী পিতাৰ নাম: অশ্বিনী ঘৰ নং : 81 বয়স : 38 লিঙ্গ : পুৰুষ | LQW0002460 ফটো উপলব্ধ | #2 192 নাম : প্ৰতিমা বসুমতাৰী স্বামীৰ নাম: দাৰেন বসুমতাৰী ঘৰ নং : 42 বয়স : 47 লিঙ্গ : মহিলা | LQW0002462 ফটো উপলব্ধ |
| 193 নাম : দাৰেন বসুমতাৰী পিতাৰ নাম: বাৰু ৰাম বসুমতাৰী ঘৰ নং : 42 বয়স : 45 লিঙ্গ : পুৰুষ | LQW0002461 ফটো উপলব্ধ | 194 নাম : প্ৰাঞ্জল বসুমতাৰী পিতাৰ নাম: দাৰেন বসুমতাৰী ঘৰ নং : 42 বয়স : 24 লিঙ্গ : পুৰুষ | LQW1115617 ফটো উপলব্ধ | 195 নাম : মিথিষাৰ বসুমতাৰী পিতাৰ নাম: দাৰেন বসুমতাৰী ঘৰ নং : 42 বয়স : 20 লিঙ্গ : পুৰুষ | XHA0046466 ফটো উপলব্ধ |
| 196 নাম : নিলিমা মুছাহাৰী স্বামীৰ নাম: ছবিৰাম ঘৰ নং : 43 বয়স : 43 লিঙ্গ : মহিলা | LQW0002464 ফটো উপলব্ধ | 197 নাম : পোনাইশ্ৰী বসুমতাৰী স্বামীৰ নাম: মুন বসুমতাৰী ঘৰ নং : 43 বয়স : 26 লিঙ্গ : মহিলা | XHA0008052 ফটো উপলব্ধ | 198 নাম : মুন নাৰ্জাৰী পিতাৰ নাম: গোল্লা নাৰ্জাৰী ঘৰ নং : 88 বয়স : 49 লিঙ্গ : পুৰুষ | LQW0186031 ফটো উপলব্ধ |
| 199 নাম : জতীন চন্দ্ৰ বসুমতাৰী পিতাৰ নাম: তিজেন ঘৰ নং : 85 বয়স : 53 লিঙ্গ : পুৰুষ | LQW5236419 ফটো উপলব্ধ | 200 নাম : হালাং বসুমতাৰী পিতাৰ নাম: টিজেন বসুমতাৰী ঘৰ নং : 85 বয়স : 48 লিঙ্গ : পুৰুষ | LQW0002466 ফটো উপলব্ধ | 201 নাম : জ্য.তি বসুমতাৰী স্বামীৰ নাম: জতীন বসুমতাৰী ঘৰ নং : 85 বয়স : 48 লিঙ্গ : মহিলা | LQW0002465 ফটো উপলব্ধ |
| 202 নাম : হিতেশ বসুমতাৰী পিতাৰ নাম: তিজেন ঘৰ নং : 85 বয়স : 44 লিঙ্গ : পুৰুষ | LQW5236453 ফটো উপলব্ধ | 203 নাম : মুন বসুমতাৰী স্বামীৰ নাম: হিতেশ ঘৰ নং : 85 বয়স : 43 লিঙ্গ : মহিলা | LQW5236464 ফটো উপলব্ধ | 204 নাম : লিপীকা বসুমতাৰী স্বামীৰ নাম: হালাং বসুমতাৰী ঘৰ নং : 85 বয়স : 35 লিঙ্গ : মহিলা | LQW0002467 ফটো উপলব্ধ |
| 205 নাম : জৌংচাৰ বসুমতাৰী পিতাৰ নাম: জতীন বসুমতাৰী ঘৰ নং : 85 বয়স : 27 লিঙ্গ : পুৰুষ | LQW0189670 ফটো উপলব্ধ | 206 নাম : বিদাংশ্ৰী বসুমতাৰী পিতাৰ নাম: জৌতীন বসুমতাৰী ঘৰ নং : 45 বয়স : 24 লিঙ্গ : মহিলা | LQW0293670 ফটো উপলব্ধ | 207 নাম : জুবিন বসুমতাৰী পিতাৰ নাম: হিতেশ বসুমতাৰী ঘৰ নং : 45 বয়স : 19 লিঙ্গ : পুৰুষ | XHA0128736 ফটো উপলব্ধ |
| 208 নাম : খংগানা বসুমতাৰী পিতাৰ নাম: গাঙী ঘৰ নং : 89 বয়স : 66 লিঙ্গ : পুৰুষ | LQW0002468 ফটো উপলব্ধ | 209 নাম : বিচিত্ৰা বড়ো পিতাৰ নাম: খগেন বড়ো ঘৰ নং : 47 বয়স : 50 লিঙ্গ : পুৰুষ | LQW0422568 ফটো উপলব্ধ | 210 নাম : হীৰামোতী বড়ো স্বামীৰ নাম: বিচিত্ৰ বড়ো ঘৰ নং : 47 বয়স : 46 লিঙ্গ : মহিলা | LQW0422618 ফটো উপলব্ধ |



| | | | | | |
|---|--------------------------|---|--------------------------|---|--------------------------|
| 211 নাম : অনসুই বড়ো পিতাৰ নাম: বিচিত্ৰ বড়ো ঘৰ নং : 47 বয়স : 23 লিঙ্গ : মহিলা | LQW0293415 ফটো উপলব্ধ | 212 নাম : হাছো বসুমতাৰী স্বামীৰ নাম: চন্দ্ৰ ঘৰ নং : 8৮ বয়স : 73 লিঙ্গ : মহিলা | LQW0002472 ফটো উপলব্ধ | 213 নাম : ধৰ্মেন্দ্ৰ বসুমতাৰী পিতাৰ নাম: চন্দ্ৰ বসুমতাৰী ঘৰ নং : 8৮ বয়স : 51 লিঙ্গ : পুৰুষ | LQW0002473 ফটো উপলব্ধ |
| 214 নাম : মুনিন্দ্ৰ বসুমতাৰী পিতাৰ নাম: চন্দ্ৰ ঘৰ নং : 8৮ বয়স : 46 লিঙ্গ : পুৰুষ | LQW0002474 ফটো উপলব্ধ | 215 নাম : বুবশী বসুমতাৰী স্বামীৰ নাম: কলিন্দ্ৰ বসুমতাৰী ঘৰ নং : 8৮ বয়স : 43 লিঙ্গ : মহিলা | LQW0002475 ফটো উপলব্ধ | 216 নাম : কলিন্দ্ৰ বসুমতাৰী পিতাৰ নাম: চন্দ্ৰ ঘৰ নং : 8৮ বয়স : 42 লিঙ্গ : পুৰুষ | LQW5236555 ফটো উপলব্ধ |
| 217 নাম : হৈনাৰী বসুমতাৰী স্বামীৰ নাম: ধৰ্মেন্দ্ৰ বসুমতাৰী ঘৰ নং : 8৮ বয়স : 39 লিঙ্গ : মহিলা | LQW0002476 ফটো উপলব্ধ | 218 নাম : ভানু প্ৰিয়া বসুমতাৰী পিতাৰ নাম: ধৰ্মেন্দ্ৰ বসুমতাৰী ঘৰ নং : 48 বয়স : 19 লিঙ্গ : মহিলা | XHA0159525 ফটো উপলব্ধ | 219 নাম : ঠাকুৰ সিং বসুমতাৰী পিতাৰ নাম: সোন্তোৰাম ঘৰ নং : 8৮ বয়স : 54 লিঙ্গ : পুৰুষ | LQW0002478 ফটো উপলব্ধ |
| 220 নাম : জয়মতী বসুমতাৰী স্বামীৰ নাম: ঠাকুৰ ঘৰ নং : 8৯ বয়স : 48 লিঙ্গ : মহিলা | LQW0002479 ফটো উপলব্ধ | 221 নাম : ব্ৰিকেশ বসুমতাৰী পিতাৰ নাম: ঠাকুৰ বসুমতাৰী ঘৰ নং : 8৯ বয়স : 31 লিঙ্গ : পুৰুষ | LQW1892100 ফটো উপলব্ধ | 222 নাম : তসীমা বৰো স্বামীৰ নাম: বৃকেশ বসুমতাৰী ঘৰ নং : 49 বয়স : 31 লিঙ্গ : মহিলা | LQW2000966 ফটো উপলব্ধ |
| 223 নাম : চন্দন বসুমতাৰী পিতাৰ নাম: ঠাকুৰিসং বসুমতাৰী ঘৰ নং : 8৯ বয়স : 30 লিঙ্গ : পুৰুষ | LQW1892075 ফটো উপলব্ধ | 224 নাম : সুনিতা বড়ো স্বামীৰ নাম: চন্দন বসুমতাৰী ঘৰ নং : 49 বয়স : 29 লিঙ্গ : মহিলা | LQW0483545 ফটো উপলব্ধ | 225 নাম : হাইথু বসুমতাৰী স্বামীৰ নাম: সন্তোৰাম ঘৰ নং : ৫০ বয়স : 73 লিঙ্গ : মহিলা | LQW0002480 ফটো উপলব্ধ |
| 226 নাম : চেৰগম বসুমতাৰী মাতৃৰ নাম: হাগথী বসুমতাৰী ঘৰ নং : ৫০ বয়স : 39 লিঙ্গ : পুৰুষ | LQW0002481 ফটো উপলব্ধ | 227 নাম : নিজৰা বসুমতাৰী স্বামীৰ নাম: চেৰগম বসুমতাৰী ঘৰ নং : ৫০ বয়স : 33 লিঙ্গ : মহিলা | LQW0002482 ফটো উপলব্ধ | 228 নাম : ৰামছিউ বসুমতাৰী পিতাৰ নাম: মাৰ্লে ঘৰ নং : ৫১ বয়স : 61 লিঙ্গ : মহিলা | LQW5236668 ফটো উপলব্ধ |
| 229 নাম : দময়ন্তী বসুমতাৰী পিতাৰ নাম: মাৰ্লে ঘৰ নং : ৫১ বয়স : 53 লিঙ্গ : মহিলা | LQW0002483 ফটো উপলব্ধ | 230 নাম : অনিমা বসুমতাৰী স্বামীৰ নাম: ঈনচং ঘৰ নং : ৫১ বয়স : 46 লিঙ্গ : মহিলা | LQW5236657 ফটো উপলব্ধ | E 231 নাম : ঈনচং বসুমতাৰী পিতাৰ নাম: মাৰ্লে ঘৰ নং : ৫১ বয়স : 46 লিঙ্গ : পুৰুষ | LQW0002484 ফটো উপলব্ধ |
| 232 নাম : সনাইশ্ৰী বসুমতাৰী পিতাৰ নাম: মাৰ্লে ঘৰ নং : ৫১ বয়স : 43 লিঙ্গ : মহিলা | LQW0002485 ফটো উপলব্ধ | 233 নাম : খগেন বসুমতাৰী মাতৃৰ নাম: মেংখৌ বসুমতাৰী ঘৰ নং : ৫১ বয়স : 42 লিঙ্গ : পুৰুষ | LQW5236691 ফটো উপলব্ধ | 234 নাম : নিপেন বসুমতাৰী পিতাৰ নাম: মাৰ্লে ঘৰ নং : ৫২ বয়স : 66 লিঙ্গ : পুৰুষ | LQW0002486 ফটো উপলব্ধ |
| 235 নাম : সম্বাৰী বসুমতাৰী স্বামীৰ নাম: নিপেন ঘৰ নং : ৫২ বয়স : 60 লিঙ্গ : মহিলা | LQW0002487 ফটো উপলব্ধ | 236 নাম : সমৰ বসুমতাৰী পিতাৰ নাম: নিপেন ঘৰ নং : ৫২ বয়স : 40 লিঙ্গ : পুৰুষ | LQW0002488 ফটো উপলব্ধ | 237 নাম : মিন বসুমতাৰী স্বামীৰ নাম: সমৰ বসুমতাৰী ঘৰ নং : ৫২ বয়স : 35 লিঙ্গ : মহিলা | LQW0002489 ফটো উপলব্ধ |
| 238 নাম : উৰখাও বসুমতাৰী পিতাৰ নাম: নিপেন বসুমতাৰী ঘৰ নং : ৫২ বয়স : 28 লিঙ্গ : পুৰুষ | LQW0214007 ফটো উপলব্ধ | 239 নাম : কল্পনা ব্ৰহ্ম স্বামীৰ নাম: উৰখাও বসুমতাৰী ঘৰ নং : ৫২ বয়স : 28 লিঙ্গ : মহিলা | LQW0214049 ফটো উপলব্ধ | 240 নাম : নাইদাও ব্ৰহ্ম পিতাৰ নাম: খঞ্জন ঘৰ নং : ৫৩ বয়স : 48 লিঙ্গ : পুৰুষ | LQW0002490 ফটো উপলব্ধ |



| | | | | | |
|--|--------------------------|--|--------------------------|---|--------------------------|
| 241 নাম : মানে ব্ৰহ্ম স্বামীৰ নাম: নাইদাও বসুমতাৰী ঘৰ নং : ৫৩ বয়স : 36 লিঙ্গ : মহিলা | LQW1892439 ফটো উপলব্ধ | 242 নাম : অজিত বসুমতাৰী পিতাৰ নাম: বাৰ্বুৰাম ঘৰ নং : ৫৪ বয়স : 40 লিঙ্গ : পুৰুষ | LQW0002491 ফটো উপলব্ধ | 243 নাম : ৰজিত বসুমতাৰী পিতাৰ নাম: বাৰ্বু বসুমতাৰী ঘৰ নং : ৫৪ বয়স : 33 লিঙ্গ : পুৰুষ | LQW0002492 ফটো উপলব্ধ |
| 244 নাম : মীনা বসুমতাৰী স্বামীৰ নাম: ৰজিত বসুমতাৰী ঘৰ নং : ৫৪ বয়স : 32 লিঙ্গ : মহিলা | LQW1891823 ফটো উপলব্ধ | 245 নাম : জয়মতী বসুমতাৰী স্বামীৰ নাম: অজিত বসুমতাৰী ঘৰ নং : ৫৪ বয়স : 30 লিঙ্গ : মহিলা | LQW0002493 ফটো উপলব্ধ | 246 নাম : মাৰ্টিন বড়ো মাতৃৰ নাম: মীনা ঘৰ নং : 54 বয়স : 23 লিঙ্গ : মহিলা | LQW1482488 ফটো উপলব্ধ |
| 247 নাম : পাৰ্বতী বসুমতাৰী পিতাৰ নাম: দিৰ্জেন ঘৰ নং : ৫৫ বয়স : 50 লিঙ্গ : মহিলা | LQW5236839 ফটো উপলব্ধ | S 248 নাম : কবিতা ৰয় পিতাৰ নাম: পোপেশ্বৰ তালুকদাৰ ঘৰ নং : 55 বয়স : 41 লিঙ্গ : মহিলা | LQW0304089 ফটো উপলব্ধ | 249 নাম : চুবাচী বসুমতাৰী স্বামীৰ নাম: শুভাস ঘৰ নং : ৫৬ বয়স : 56 লিঙ্গ : মহিলা | LQW0002498 ফটো উপলব্ধ |
| 250 নাম : কাণ্ঠেশ্বৰ বসুমতাৰী পিতাৰ নাম: সুভাস বসুমতাৰী ঘৰ নং : ৫৬ বয়স : 34 লিঙ্গ : পুৰুষ | LQW0002499 ফটো উপলব্ধ | 251 নাম : চৰিলা নাৰ্জাৰী স্বামীৰ নাম: কাণ্ঠেশ্বৰ বসুমতাৰী ঘৰ নং : ৫৬ বয়স : 33 লিঙ্গ : মহিলা | LQW0321562 ফটো উপলব্ধ | 252 নাম : দিপীকা বসুমতাৰী স্বামীৰ নাম: কাণ্ঠেশ্বৰ বসুমতাৰী ঘৰ নং : ৫৬ বয়স : 32 লিঙ্গ : মহিলা | LQW1892019 ফটো উপলব্ধ |
| 253 নাম : কেডাৰ বসুমতাৰী পিতাৰ নাম: সুভাষ বসুমতাৰী ঘৰ নং : ৫৬ বয়স : 31 লিঙ্গ : পুৰুষ | LQW1892111 ফটো উপলব্ধ | 254 নাম : নিৰ্মলা বসুমতাৰী স্বামীৰ নাম: কেদাৰ বসুমতাৰী ঘৰ নং : 56 বয়স : 26 লিঙ্গ : মহিলা | LQW0426387 ফটো উপলব্ধ | 255 নাম : হাইনা মুচহাৰী মাতৃৰ নাম: কমল মুচহাৰী ঘৰ নং : 56 বয়স : 24 লিঙ্গ : মহিলা | LQW1453554 ফটো উপলব্ধ |
| 256 নাম : অঞ্জলী বসুমতাৰী পিতাৰ নাম: নিৰ্জেন ঘৰ নং : ৫৭ বয়স : 56 লিঙ্গ : মহিলা | LQW0002500 ফটো উপলব্ধ | 257 নাম : স্বপ্নমসৰ বড়ো মাতৃৰ নাম: অঞ্জলী বসুমতাৰী ঘৰ নং : 57 বয়স : 23 লিঙ্গ : পুৰুষ | LQW0287862 ফটো উপলব্ধ | 258 নাম : অমল বসুমতাৰী পিতাৰ নাম: বাৰ্বুৰাম ঘৰ নং : ৫৮ বয়স : 76 লিঙ্গ : পুৰুষ | LQW0002501 ফটো উপলব্ধ |
| 259 নাম : দনশ্ৰী বসুমতাৰী স্বামীৰ নাম: অমল ঘৰ নং : ৫৮ বয়স : 70 লিঙ্গ : মহিলা | LQW0002502 ফটো উপলব্ধ | 260 নাম : সঞ্জীত বসুমতাৰী পিতাৰ নাম: অমল ঘৰ নং : ৫৮ বয়স : 39 লিঙ্গ : পুৰুষ | LQW0002503 ফটো উপলব্ধ | 261 নাম : ৰেটিনা ৰামছিয়াৰী স্বামীৰ নাম: সনজিত বসুমতাৰী ঘৰ নং : ৫৮ বয়স : 35 লিঙ্গ : মহিলা | LQW5236931 ফটো উপলব্ধ |
| 262 নাম : শ্বেৰ্গা ৰাশ্চিআৰী পিতাৰ নাম: থেফ. ৰা ৰাশ্চিঅৰী ঘৰ নং : 58 বয়স : 22 লিঙ্গ : পুৰুষ | LQW1472968 ফটো উপলব্ধ | 263 নাম : নীলী মুছাহাৰী স্বামীৰ নাম: চণ্ডী ঘৰ নং : ৫৯ বয়স : 68 লিঙ্গ : মহিলা | LQW0002504 ফটো উপলব্ধ | 264 নাম : গোপাল মুছাহাৰী পিতাৰ নাম: চণ্ডী ঘৰ নং : ৫৯ বয়স : 46 লিঙ্গ : পুৰুষ | LQW0002505 ফটো উপলব্ধ |
| 265 নাম : বানৰাম মুছাহাৰী পিতাৰ নাম: চণ্ডী ঘৰ নং : ৫৯ বয়স : 38 লিঙ্গ : পুৰুষ | LQW0002506 ফটো উপলব্ধ | 266 নাম : মিনাকসী মুছাহাৰী স্বামীৰ নাম: গোপাল মুছাহাৰী ঘৰ নং : ৫৯ বয়স : 35 লিঙ্গ : মহিলা | LQW0002507 ফটো উপলব্ধ | 267 নাম : ৰানী বসুমতাৰী স্বামীৰ নাম: ছবিৰাম ঘৰ নং : ৬০ বয়স : 66 লিঙ্গ : মহিলা | LQW0002509 ফটো উপলব্ধ |
| 268 নাম : টিকেন বসুমতাৰী পিতাৰ নাম: ছবিৰাম ঘৰ নং : ৬০ বয়স : 51 লিঙ্গ : পুৰুষ | LQW0002510 ফটো উপলব্ধ | 269 নাম : ৰঞ্জনা স্বৰ্গীয়াৰী স্বামীৰ নাম: শিৱ বসুমতাৰী ঘৰ নং : ৬০ বয়স : 41 লিঙ্গ : মহিলা | LQW0219428 ফটো উপলব্ধ | 270 নাম : পদা বসুমতাৰী পিতাৰ নাম: সুবি ৰাম বসুমতাৰী ঘৰ নং : ৬০ বয়স : 39 লিঙ্গ : মহিলা | LQW0002512 ফটো উপলব্ধ |



| | | | | | |
|--|--------------------------|---|--------------------------|---|--------------------------|
| 271 নাম : সিৰ বাম বসুমতাৰী পিতাৰ নাম: ছবিৰাম ঘৰ নং : ৬০ বয়স : 39 লিঙ্গ : পুৰুষ | LQW0002511 ফটো উপলব্ধ | 272 নাম : পম্প বসুমতাৰী পিতাৰ নাম: ছবিৰাম ঘৰ নং : ৬০ বয়স : 36 লিঙ্গ : পুৰুষ | LQW0002513 ফটো উপলব্ধ | 273 নাম : বিদাংস্ৰী বসুমতাৰী পিতাৰ নাম: মুনিদ্ৰ বসুমতাৰী ঘৰ নং : ৬০ বয়স : 35 লিঙ্গ : মহিলা | LQW0002514 ফটো উপলব্ধ |
| 274 নাম : সুমিত্ৰা বসুমতাৰী স্বামীৰ নাম: পুষ্প বসুমতাৰী ঘৰ নং : ৬০ বয়স : 30 লিঙ্গ : মহিলা | LQW1892428 ফটো উপলব্ধ | 275 নাম : শ্বশ্বখংগ বসুমতাৰী পিতাৰ নাম: সুবে বাম বসুমতাৰী ঘৰ নং : ৬০ বয়স : 28 লিঙ্গ : পুৰুষ | LQW0116756 ফটো উপলব্ধ | 276 নাম : গৌতম বড়ো পিতাৰ নাম: মহেন্দ্ৰ ঘৰ নং : ৬১ বয়স : 48 লিঙ্গ : পুৰুষ | LQW0002516 ফটো উপলব্ধ |
| 277 নাম : মনোমতী বড়ো পিতাৰ নাম: গৌতম ঘৰ নং : 61 বয়স : 46 লিঙ্গ : মহিলা | LQW0002517 ফটো উপলব্ধ | 278 নাম : যাদৱ বড়ো পিতাৰ নাম: গদা বড়ো ঘৰ নং : ৬১ বয়স : 25 লিঙ্গ : পুৰুষ | LQW0213702 ফটো উপলব্ধ | 279 নাম : মহেন্দ্ৰ বড়ো পিতাৰ নাম: গদা বড়ো ঘৰ নং : ৬১ বয়স : 24 লিঙ্গ : পুৰুষ | LQW0499111 ফটো উপলব্ধ |
| 280 নাম : প্ৰাঞ্জীত বড়ো পিতাৰ নাম: গৌতম বড়ো ঘৰ নং : 61 বয়স : 23 লিঙ্গ : পুৰুষ | LQW0290320 ফটো উপলব্ধ | 281 নাম : মহনসিং বড়ো পিতাৰ নাম: গৌতম বড়ো ঘৰ নং : 61 বয়স : 20 লিঙ্গ : পুৰুষ | XHA0108159 ফটো উপলব্ধ | 282 নাম : ইলিজা বড়ো পিতাৰ নাম: গদা বড়ো ঘৰ নং : 61 বয়স : 19 লিঙ্গ : মহিলা | XHA0151100 ফটো উপলব্ধ |
| 283 নাম : গোদা বোৰো পিতাৰ নাম: মহেন্দ্ৰ বোৰো ঘৰ নং : ৬১ক বয়স : 55 লিঙ্গ : পুৰুষ | LQW0002518 ফটো উপলব্ধ | 284 নাম : বৃধবাৰী বড়ো স্বামীৰ নাম: গদা বড়ো ঘৰ নং : ৬১ক বয়স : 42 লিঙ্গ : মহিলা | LQW5237105 ফটো উপলব্ধ | 285 নাম : বিক্ৰম গয়াৰী পিতাৰ নাম: বিহেন গয়াৰী ঘৰ নং : ৬১ক বয়স : 34 লিঙ্গ : পুৰুষ | LQW0002520 ফটো উপলব্ধ |
| 286 নাম : প্ৰানজিত বড়ো পিতাৰ নাম: গোদা বোৰো ঘৰ নং : ৬১ক বয়স : 33 লিঙ্গ : পুৰুষ | LQW5241849 ফটো উপলব্ধ | 287 নাম : মৰমী বড়ো স্বামীৰ নাম: প্ৰাণজিত বড়ো ঘৰ নং : ৬১ক বয়স : 32 লিঙ্গ : মহিলা | LQW1891834 ফটো উপলব্ধ | 288 নাম : ৰঞ্জয় বসুমতাৰী পিতাৰ নাম: ৰত্নেশ্বৰ বসুমতাৰী ঘৰ নং : 63 বয়স : 37 লিঙ্গ : পুৰুষ | LQW1892440 ফটো উপলব্ধ |
| 289 নাম : বৃধবাৰী বসুমতাৰী পিতাৰ নাম: লিঞ্জেন ঘৰ নং : ৬৩ বয়স : 36 লিঙ্গ : মহিলা | LQW0002522 ফটো উপলব্ধ | 290 নাম : দেহসৰ বাংগিচাৰী পিতাৰ নাম: বীৰসিং বাংগিচাৰী ঘৰ নং : 63 বয়স : 26 লিঙ্গ : পুৰুষ | LQW0287847 ফটো উপলব্ধ | 291 নাম : সনঞ্জয় বাংগিচাৰী পিতাৰ নাম: বীৰসিংহ বাংগিচাৰী ঘৰ নং : 63 বয়স : 25 লিঙ্গ : পুৰুষ | LQW0500660 ফটো উপলব্ধ |
| 292 নাম : চায়া ৰনি বাংগিচাৰী পিতাৰ নাম: বীৰশিং বাংগিচাৰী ঘৰ নং : 63 বয়স : 22 লিঙ্গ : মহিলা | LQW2006476 ফটো উপলব্ধ | 293 নাম : চায়া ৰনি বাংগিচাৰী পিতাৰ নাম: বীৰশিং বাংগিচাৰী ঘৰ নং : 063 বয়স : 21 লিঙ্গ : মহিলা | LQW1986561 ফটো উপলব্ধ | 294 নাম : ৰবিৰাম বসুমতাৰী পিতাৰ নাম: ৰাজেন ঘৰ নং : ৬৪ বয়স : 78 লিঙ্গ : পুৰুষ | LQW0002523 ফটো উপলব্ধ |
| 295 নাম : ৰানথেং বসুমতাৰী পিতাৰ নাম: ৰবিৰাম ঘৰ নং : ৬৪ বয়স : 48 লিঙ্গ : পুৰুষ | LQW0002525 ফটো উপলব্ধ | 296 নাম : মন্জ বসুমতাৰী স্বামীৰ নাম: ৰানথেং বসুমতাৰী ঘৰ নং : ৬৪ বয়স : 34 লিঙ্গ : মহিলা | LQW5241485 ফটো উপলব্ধ | 297 নাম : মহিধৰ বসুমতাৰী পিতাৰ নাম: অজিত বসুমতাৰী ঘৰ নং : 64 বয়স : 23 লিঙ্গ : পুৰুষ | LQW2003333 ফটো উপলব্ধ |
| 298 নাম : অজিত বসুমতাৰী পিতাৰ নাম: ছবিৰাম ঘৰ নং : ৬৪ক বয়স : 48 লিঙ্গ : পুৰুষ | LQW0002526 ফটো উপলব্ধ | 299 নাম : ৰিতা বাল্লা বড়ো স্বামীৰ নাম: অজিত ঘৰ নং : ৬৪ক বয়স : 46 লিঙ্গ : মহিলা | LQW0002528 ফটো উপলব্ধ | 300 নাম : দুৰ্গা মুছাহাৰী পিতাৰ নাম: মেলা ঘৰ নং : ৬৫ বয়স : 55 লিঙ্গ : পুৰুষ | LQW0002529 ফটো উপলব্ধ |



| | | | | | |
|---|--------------------------|--|--------------------------|--|--------------------------|
| 301 নাম : কমলী মুছাহাৰী স্বামীৰ নাম: দুৰ্গা ঘৰ নং : ৬৫ বয়স : 50 লিঙ্গ : মহিলা | LQW0002530 ফটো উপলব্ধ | 302 নাম : ইলা বনি বডো স্বামীৰ নাম: বঞ্জয় মুছাহাৰী ঘৰ নং : ৬৫ বয়স : 30 লিঙ্গ : মহিলা | LQW0304162 ফটো উপলব্ধ | 303 নাম : বনজয় মুছাহাৰী পিতাৰ নাম: দুৰ্গা মুছাহাৰী ঘৰ নং : ৬৫ বয়স : 28 লিঙ্গ : পুৰুষ | LQW0190413 ফটো উপলব্ধ |
| 304 নাম : সাইনা মুছাহাৰী পিতাৰ নাম: দুৰ্গা মুছাহাৰী ঘৰ নং : 65 বয়স : 19 লিঙ্গ : মহিলা | XHA0083576 ফটো উপলব্ধ | 305 নাম : যোগে মুছাহাৰী পিতাৰ নাম: মেলা ঘৰ নং : ৬৬ বয়স : 52 লিঙ্গ : পুৰুষ | LQW0002531 ফটো উপলব্ধ | 306 নাম : কমলা মুছাহাৰী স্বামীৰ নাম: যোগে ঘৰ নং : ৬৬ বয়স : 46 লিঙ্গ : মহিলা | LQW0002532 ফটো উপলব্ধ |
| 307 নাম : সুখেন মুছাহাৰী পিতাৰ নাম: বিষ্ণু ঘৰ নং : ৬৯ বয়স : 63 লিঙ্গ : পুৰুষ | LQW0002534 ফটো উপলব্ধ | 308 নাম : জানকী মুছাহাৰী স্বামীৰ নাম: সুখেন ঘৰ নং : ৬৯ বয়স : 60 লিঙ্গ : মহিলা | LQW0002535 ফটো উপলব্ধ | 309 নাম : শৰ্মা মুছাহাৰী পিতাৰ নাম: বিষ্ণু ঘৰ নং : ৬৯ বয়স : 60 লিঙ্গ : পুৰুষ | LQW5237274 ফটো উপলব্ধ |
| 310 নাম : গঙ্গা ৰামছিয়াৰী স্বামীৰ নাম: শৰ্মা মুছাহাৰী ঘৰ নং : ৬৯ বয়স : 56 লিঙ্গ : মহিলা | LQW5237285 ফটো উপলব্ধ | 311 নাম : নীলা ৰামছিয়াৰী স্বামীৰ নাম: শৰ্মা ঘৰ নং : ৬৯ বয়স : 53 লিঙ্গ : মহিলা | LQW0002536 ফটো উপলব্ধ | 312 নাম : চিকনা নাৰ্জাৰী পিতাৰ নাম: সৰ্বেশ্বৰ নাৰ্জাৰী ঘৰ নং : ৬৯ বয়স : 39 লিঙ্গ : পুৰুষ | LQW0223719 ফটো উপলব্ধ |
| # 313 নাম : সাধীন মুছাহাৰী পিতাৰ নাম: সুশান মুছাহাৰী ঘৰ নং : 69 বয়স : 36 লিঙ্গ : পুৰুষ | LQW0002537 ফটো উপলব্ধ | 314 নাম : যচনা মুছাহাৰী পিতাৰ নাম: শৰ্মা মুছাহাৰী ঘৰ নং : ৬৯ বয়স : 33 লিঙ্গ : মহিলা | LQW0002538 ফটো উপলব্ধ | 315 নাম : সুনীলা বডো স্বামীৰ নাম: সাধীন মুছাহাৰী ঘৰ নং : ৬৯ বয়স : 32 লিঙ্গ : মহিলা | LQW1516285 ফটো উপলব্ধ |
| 316 নাম : চুমি টুডু পিতাৰ নাম: চামৰাই টুডু ঘৰ নং : 69 বয়স : 31 লিঙ্গ : মহিলা | LQW1892202 ফটো উপলব্ধ | 317 নাম : সুডেম মুছাহাৰী পিতাৰ নাম: শৰ্মা মুছাহাৰী ঘৰ নং : ৬৯ বয়স : 25 লিঙ্গ : পুৰুষ | LQW0402982 ফটো উপলব্ধ | 318 নাম : ৰিংকাং মুছাহাৰী পিতাৰ নাম: শৰ্মা মুছাহাৰী ঘৰ নং : ৬৯ বয়স : 25 লিঙ্গ : পুৰুষ | LQW0402966 ফটো উপলব্ধ |
| 319 নাম : বিলাশ বসুমতাৰী পিতাৰ নাম: লবী ঘৰ নং : ৭০ বয়স : 68 লিঙ্গ : পুৰুষ | LQW0002539 ফটো উপলব্ধ | 320 নাম : অভেশ্বৰী বসুমতাৰী স্বামীৰ নাম: বিলাশ বসুমতাৰী ঘৰ নং : ৭০ বয়স : 66 লিঙ্গ : মহিলা | LQW5237332 ফটো উপলব্ধ | 321 নাম : মুকুন্দ বসুমতাৰী অন্যান্য: লাউগা ৰাম বসুমতাৰী ঘৰ নং : ৭০ বয়স : 50 লিঙ্গ : পুৰুষ | LQW0002540 ফটো উপলব্ধ |
| 322 নাম : সুমেলা বসুমতাৰী স্বামীৰ নাম: লুহেশ বসুমতাৰী ঘৰ নং : ৭০ বয়স : 46 লিঙ্গ : মহিলা | LQW1976110 ফটো উপলব্ধ | 323 নাম : লুহেচ বসুমতাৰী পিতাৰ নাম: বিলাশ বসুমতাৰী ঘৰ নং : ৭০ বয়স : 40 লিঙ্গ : পুৰুষ | LQW5237354 ফটো উপলব্ধ | 324 নাম : ফুলৰী বসুমতাৰী পিতাৰ নাম: বিলাস ঘৰ নং : ৭০ বয়স : 38 লিঙ্গ : মহিলা | LQW5237365 ফটো উপলব্ধ |
| 325 নাম : বিভা বসুমতাৰী পিতাৰ নাম: বিলাস বসুমতাৰী ঘৰ নং : ৭০ বয়স : 36 লিঙ্গ : মহিলা | LQW0002541 ফটো উপলব্ধ | 326 নাম : প্ৰহ্লাদ বসুমতাৰী পিতাৰ নাম: বিলাশ বসুমতাৰী ঘৰ নং : ৭০ বয়স : 34 লিঙ্গ : পুৰুষ | LQW0002543 ফটো উপলব্ধ | 327 নাম : অমৃত বসুমতাৰী পিতাৰ নাম: বিলাস বসুমতাৰী ঘৰ নং : ৭০ বয়স : 33 লিঙ্গ : পুৰুষ | LQW0002544 ফটো উপলব্ধ |
| 328 নাম : মাজুলী বসুমতাৰী পিতাৰ নাম: বিলাস বসুমতাৰী ঘৰ নং : ৭০ বয়স : 31 লিঙ্গ : মহিলা | LQW0002542 ফটো উপলব্ধ | 329 নাম : যমুনা বসুমতাৰী অন্যান্য: প্ৰহ্লাদ বসুমতাৰী ঘৰ নং : ৭০ বয়স : 30 লিঙ্গ : মহিলা | LQW0002545 ফটো উপলব্ধ | 330 নাম : সংগিনা বসুমতাৰী স্বামীৰ নাম: অমৃত বসুমতাৰী ঘৰ নং : ৭০ বয়স : 29 লিঙ্গ : মহিলা | LQW0186080 ফটো উপলব্ধ |



| | | | | | |
|---|--------------------------|--|--------------------------|--|--------------------------|
| 331 নাম : ললিতা বসুমতাৰী স্বামীৰ নাম: মুকুন্দ বসুমতাৰী ঘৰ নং : ৭০ বয়স : 36 লিঙ্গ : মহিলা | LQW0002546 ফটো উপলব্ধ | 332 নাম : খাতি বসুমতাৰী স্বামীৰ নাম: খান্দাই ঘৰ নং : ৭১ বয়স : 78 লিঙ্গ : মহিলা | LQW0002548 ফটো উপলব্ধ | 333 নাম : চৈতানী বসুমতাৰী স্বামীৰ নাম: খগেন বসুমতাৰী ঘৰ নং : ৭১ বয়স : 69 লিঙ্গ : মহিলা | LQW0002549 ফটো উপলব্ধ |
| 334 নাম : মিছন বসুমতাৰী পিতাৰ নাম: খান্দাই ঘৰ নং : ৭১ বয়স : 46 লিঙ্গ : পুৰুষ | LQW0002550 ফটো উপলব্ধ | 335 নাম : গুণেশ্বৰী বসুমতাৰী স্বামীৰ নাম: মিছন ঘৰ নং : ৭১ বয়স : 40 লিঙ্গ : মহিলা | LQW0002551 ফটো উপলব্ধ | 336 নাম : বিশ্বজিৎ বসুমতাৰি পিতাৰ নাম: খগেন বসুমতাৰি ঘৰ নং : ৭১ বয়স : 38 লিঙ্গ : পুৰুষ | LQW0002552 ফটো উপলব্ধ |
| 337 নাম : প্ৰদীপ বড়ো পিতাৰ নাম: ধেনগোৰ বড়ো ঘৰ নং : ৭১ বয়স : 36 লিঙ্গ : পুৰুষ | LQW0500421 ফটো উপলব্ধ | 338 নাম : ৰূপালি বসুমতাৰী পিতাৰ নাম: প্ৰদীপ বড়ো ঘৰ নং : ৭১ বয়স : 35 লিঙ্গ : মহিলা | LQW0002553 ফটো উপলব্ধ | 339 নাম : মীনা বসুমতাৰী স্বামীৰ নাম: বিশ্বজিৎ বসুমতাৰী ঘৰ নং : 71 বয়স : 33 লিঙ্গ : মহিলা | LQW1123231 ফটো উপলব্ধ |
| 340 নাম : হিতেশ্বৰ বসুমতাৰী পিতাৰ নাম: মিছন বসুমতাৰী ঘৰ নং : ৭১ বয়স : 25 লিঙ্গ : পুৰুষ | LQW0220863 ফটো উপলব্ধ | 341 নাম : জোনকী বসুমতাৰী পিতাৰ নাম: মীসন বসুমতাৰী ঘৰ নং : 71 বয়স : 24 লিঙ্গ : মহিলা | LQW1453596 ফটো উপলব্ধ | 342 নাম : সোনালী বসুমতাৰী মাতৃৰ নাম: গুণেশ্বৰী বসুমতাৰী ঘৰ নং : 71 বয়স : 19 লিঙ্গ : মহিলা | XHA0159517 ফটো উপলব্ধ |
| 343 নাম : ৰাজীৱ বসুমতাৰী পিতাৰ নাম: নন্দেশ্বৰ বসুমতাৰী ঘৰ নং : ৭১ বয়স : 39 লিঙ্গ : পুৰুষ | LQW1892462 ফটো উপলব্ধ | 344 নাম : মনসাৰী বসুমতাৰী স্বামীৰ নাম: লেন্দাই ঘৰ নং : ৭৩ বয়স : 70 লিঙ্গ : মহিলা | LQW0002554 ফটো উপলব্ধ | 345 নাম : অম্বে বসুমতাৰী পিতাৰ নাম: লেন্দাই ঘৰ নং : ৭৩ বয়স : 38 লিঙ্গ : মহিলা | LQW0002555 ফটো উপলব্ধ |
| 346 নাম : লেবা বসুমতাৰী পিতাৰ নাম: চৰম ঘৰ নং : ৭৬ বয়স : 60 লিঙ্গ : পুৰুষ | LQW5237489 ফটো উপলব্ধ | 347 নাম : মংগলী বসুমতাৰী স্বামীৰ নাম: লেবী ঘৰ নং : ৭৬ বয়স : 58 লিঙ্গ : মহিলা | LQW0002556 ফটো উপলব্ধ | 348 নাম : মনাইশ্ৰী বসুমতাৰী স্বামীৰ নাম: অনিলা বসুমতাৰী ঘৰ নং : ৭৬ বয়স : 39 লিঙ্গ : মহিলা | LQW1891889 ফটো উপলব্ধ |
| 349 নাম : অনিল বসুমতাৰী পিতাৰ নাম: লেবী ঘৰ নং : ৭৬ বয়স : 38 লিঙ্গ : পুৰুষ | LQW5237503 ফটো উপলব্ধ | 350 নাম : ৰাজিৱ বসুমতাৰী পিতাৰ নাম: লেবী ঘৰ নং : ৭৬ বয়স : 36 লিঙ্গ : পুৰুষ | LQW0002557 ফটো উপলব্ধ | 351 নাম : মিনতী নাৰ্জাৰী স্বামীৰ নাম: ৰাজিৱ বসুমতাৰী ঘৰ নং : ৭৬ বয়স : 32 লিঙ্গ : মহিলা | LQW0226647 ফটো উপলব্ধ |
| 352 নাম : চেৰপা বসুমতাৰী পিতাৰ নাম: চৰন ঘৰ নং : ৭৮ বয়স : 58 লিঙ্গ : পুৰুষ | LQW0002558 ফটো উপলব্ধ | 353 নাম : চুনশ্ৰী বসুমতাৰী স্বামীৰ নাম: চেৰপা ঘৰ নং : ৭৮ বয়স : 56 লিঙ্গ : মহিলা | LQW0002559 ফটো উপলব্ধ | 354 নাম : মিৰী বসুমতাৰী স্বামীৰ নাম: শৈৰপা ঘৰ নং : ৭৮ বয়স : 55 লিঙ্গ : মহিলা | LQW0002560 ফটো উপলব্ধ |
| 355 নাম : বিপিন বসুমতাৰী পিতাৰ নাম: চেৰপা বসুমতাৰী ঘৰ নং : ৭৮ বয়স : 41 লিঙ্গ : পুৰুষ | LQW0002561 ফটো উপলব্ধ | 356 নাম : ভান ৰামসিয়াৰী স্বামীৰ নাম: বিপিন বসুমতাৰী ঘৰ নং : ৭৮ বয়স : 37 লিঙ্গ : মহিলা | LQW0130237 ফটো উপলব্ধ | 357 নাম : ফুলো বসুমতাৰী পিতাৰ নাম: চেৰপা বসুমতাৰী ঘৰ নং : ৭৮ বয়স : 35 লিঙ্গ : পুৰুষ | LQW0002562 ফটো উপলব্ধ |
| 358 নাম : ময়ূৰী মুচাহাৰী অন্যান্য: ফল বসুমতাৰী ঘৰ নং : ৭৮ বয়স : 33 লিঙ্গ : মহিলা | LQW0002563 ফটো উপলব্ধ | 359 নাম : বিৰঞ্জয় বসুমতাৰী পিতাৰ নাম: চেৰপা বসুমতাৰী ঘৰ নং : ৭৮ বয়স : 25 লিঙ্গ : পুৰুষ | LQW0214254 ফটো উপলব্ধ | 360 নাম : পশ্চিম বড়ো পিতাৰ নাম: যোগেন ঘৰ নং : ৭৯ বয়স : 53 লিঙ্গ : পুৰুষ | LQW0002565 ফটো উপলব্ধ |



| | | | | | |
|--|--------------------------|--|--------------------------|---|--------------------------|
| 361 নাম : অচিম বড়ো পিতাৰ নাম: জগেন বড়ো ঘৰ নং : ৭৯ বয়স : 45 লিঙ্গ : পুৰুষ | LQW5241816 ফটো উপলব্ধ | 362 নাম : অবলা বড়ো স্বামীৰ নাম: অচিম বড়ো ঘৰ নং : ৭৯ বয়স : 43 লিঙ্গ : মহিলা | LQW0002566 ফটো উপলব্ধ | 363 নাম : চিত্ৰলাখা বড়ো স্বামীৰ নাম: পোশিম্ৰাম বড়ো ঘৰ নং : ৭৯ বয়স : 42 লিঙ্গ : মহিলা | LQW0002567 ফটো উপলব্ধ |
| 364 নাম : তপন বড়ো মাতৃৰ নাম: খেৰ্প বড়ো ঘৰ নং : ৭৯ বয়স : 39 লিঙ্গ : পুৰুষ | LQW0002569 ফটো উপলব্ধ | 365 নাম : বঞ্জিতা বড়ো স্বামীৰ নাম: তপন বড়ো ঘৰ নং : ৭৯ বয়স : 33 লিঙ্গ : মহিলা | LQW1976121 ফটো উপলব্ধ | 366 নাম : বিকি বৰো পিতাৰ নাম: অসীম বৰো ঘৰ নং : 079 বয়স : 21 লিঙ্গ : পুৰুষ | LQW2000933 ফটো উপলব্ধ |
| 367 নাম : চন্দন বড়ো পিতাৰ নাম: বতীন বড়ো ঘৰ নং : ৭৯ বয়স : 28 লিঙ্গ : পুৰুষ | LQW0186171 ফটো উপলব্ধ | 368 নাম : খৌৰৌমদাৰ বৰো পিতাৰ নাম: বতন বৰো ঘৰ নং : 79 বয়স : 22 লিঙ্গ : পুৰুষ | XHA0119966 ফটো উপলব্ধ | 369 নাম : সন্জীতা মুছাহাৰী স্বামীৰ নাম: কৰ্ণকৰমদাৰ বড়ো ঘৰ নং : 79 বয়স : 20 লিঙ্গ : মহিলা | XHA0083691 ফটো উপলব্ধ |
| 370 নাম : বতীন বড়ো পিতাৰ নাম: যোগেন ঘৰ নং : ৭৯ বয়স : 58 লিঙ্গ : পুৰুষ | LQW0002570 ফটো উপলব্ধ | 371 নাম : লতিকা বড়ো স্বামীৰ নাম: বতীন ঘৰ নং : ৭৯ বয়স : 53 লিঙ্গ : মহিলা | LQW0002571 ফটো উপলব্ধ | 372 নাম : ৰাউনী বড়ো স্বামীৰ নাম: নগেন্দ্র ঘৰ নং : ৮০ বয়স : 66 লিঙ্গ : মহিলা | LQW0002572 ফটো উপলব্ধ |
| 373 নাম : সুকুমাৰ বৰো পিতাৰ নাম: নগেন্দ্র ঘৰ নং : ৮০ বয়স : 46 লিঙ্গ : পুৰুষ | LQW0002574 ফটো উপলব্ধ | 374 নাম : চাকাই বড়ো স্বামীৰ নাম: সুকুমাৰ বড়ো ঘৰ নং : ৮০ বয়স : 40 লিঙ্গ : মহিলা | LQW0002577 ফটো উপলব্ধ | 375 নাম : প্ৰানেশ্বৰী ব্ৰহ্ম স্বামীৰ নাম: ভদ্ৰেশ্বৰ বড়ো ঘৰ নং : ৮০ বয়স : 36 লিঙ্গ : মহিলা | LQW0002575 ফটো উপলব্ধ |
| 376 নাম : চোমখোৰ বড়ো পিতাৰ নাম: নগেন বড়ো ঘৰ নং : ৮০ বয়স : 27 লিঙ্গ : পুৰুষ | LQW0186320 ফটো উপলব্ধ | 377 নাম : সংগিতা বড়ো পিতাৰ নাম: অনিল বড়ো ঘৰ নং : 80 বয়স : 27 লিঙ্গ : মহিলা | LQW0383513 ফটো উপলব্ধ | 378 নাম : গোস্বামী বড়ো পিতাৰ নাম: সুকুমাৰ বড়ো ঘৰ নং : 80 বয়স : 23 লিঙ্গ : পুৰুষ | LQW1483635 ফটো উপলব্ধ |
| 379 নাম : খগেন বড়ো স্বামীৰ নাম: পুন্না ঘৰ নং : ৮১ বয়স : 68 লিঙ্গ : মহিলা | LQW0002578 ফটো উপলব্ধ | 380 নাম : লিচি বড়ো স্বামীৰ নাম: খগেন ঘৰ নং : ৮১ বয়স : 63 লিঙ্গ : মহিলা | LQW0002579 ফটো উপলব্ধ | 381 নাম : চাগো বড়ো পিতাৰ নাম: খগেন ঘৰ নং : ৮১ বয়স : 50 লিঙ্গ : পুৰুষ | LQW0002580 ফটো উপলব্ধ |
| 382 নাম : বিপিন চন্দ্ৰ বড়ো পিতাৰ নাম: খগেন ঘৰ নং : ৮১ বয়স : 48 লিঙ্গ : পুৰুষ | LQW0002581 ফটো উপলব্ধ | 383 নাম : মিনতি লাহাৰী স্বামীৰ নাম: বিপিন চন্দ্ৰ বড়ো ঘৰ নং : ৮১ বয়স : 42 লিঙ্গ : মহিলা | LQW0002583 ফটো উপলব্ধ | 384 নাম : বিবাৰী বড়ো স্বামীৰ নাম: চাগো ঘৰ নং : ৮১ বয়স : 39 লিঙ্গ : মহিলা | LQW0002582 ফটো উপলব্ধ |
| 385 নাম : ৰাজু বড়ো পিতাৰ নাম: খগেন ঘৰ নং : ৮১ বয়স : 37 লিঙ্গ : পুৰুষ | LQW0002584 ফটো উপলব্ধ | 386 নাম : জুলি বড়ো পিতাৰ নাম: খগেন ঘৰ নং : ৮১ বয়স : 36 লিঙ্গ : মহিলা | LQW0002585 ফটো উপলব্ধ | 387 নাম : নিজম লাহাৰী স্বামীৰ নাম: ৰাজু বড়ো ঘৰ নং : ৮১ বয়স : 27 লিঙ্গ : মহিলা | LQW0186692 ফটো উপলব্ধ |
| 388 নাম : পূজা বৰো পিতাৰ নাম: দীপক বৰো ঘৰ নং : 81 বয়স : 22 লিঙ্গ : মহিলা | XHA0087999 ফটো উপলব্ধ | 389 নাম : সৰ্বেশ্বৰ বড়ো পিতাৰ নাম: ভদা ঘৰ নং : ৮২ বয়স : 63 লিঙ্গ : পুৰুষ | LQW0002586 ফটো উপলব্ধ | 390 নাম : নিপেন বড়ো পিতাৰ নাম: সৰ্বেশ্বৰ বড়ো ঘৰ নং : ৮২ বয়স : 34 লিঙ্গ : পুৰুষ | LQW1892473 ফটো উপলব্ধ |



| | | | | | | | | |
|--|------------|------------|---|------------|------------|--|------------|------------|
| 391 | LQW1892484 | ফটো উপলব্ধ | 392 | XHA0087742 | ফটো উপলব্ধ | 393 | LQW0002587 | ফটো উপলব্ধ |
| নাম : মণিকা বড়ো স্বামীৰ নাম: নিপেন বড়ো ঘৰ নং : ৮২ বয়স : 32 লিঙ্গ : মহিলা | | | নাম : দিবিকা বৰো পিতাৰ নাম: সোৰেশ্বৰ বৰো ঘৰ নং : 82 বয়স : 22 লিঙ্গ : মহিলা | | | নাম : দুখলী ৰাশ্চিআৰী স্বামীৰ নাম: নবীন ঘৰ নং : ৮৩ বয়স : 66 লিঙ্গ : মহিলা | | |
| 394 | LQW0002588 | ফটো উপলব্ধ | 395 | LQW1983907 | ফটো উপলব্ধ | 396 | LQW0002589 | ফটো উপলব্ধ |
| নাম : জয়কুমাৰ ৰামছিয়াৰী পিতাৰ নাম: নবীন ঘৰ নং : ৮৩ বয়স : 42 লিঙ্গ : পুৰুষ | | | নাম : সনালী বড়ো স্বামীৰ নাম: জয় কুমাৰ ৰাশ্চিআৰী ঘৰ নং : 83 বয়স : 41 লিঙ্গ : মহিলা | | | নাম : নৰো বসুমতাৰী পিতাৰ নাম: ল'বা ঘৰ নং : ৮৪ বয়স : 58 লিঙ্গ : পুৰুষ | | |
| 397 | LQW0002590 | ফটো উপলব্ধ | 398 | LQW0002592 | ফটো উপলব্ধ | 399 | LQW0002591 | ফটো উপলব্ধ |
| নাম : লাউমুৰী বসুমতাৰী স্বামীৰ নাম: নৰো ঘৰ নং : ৮৪ বয়স : 56 লিঙ্গ : মহিলা | | | নাম : সঞ্জিত বসুমতাৰী পিতাৰ নাম: নৰো বসুমতাৰী ঘৰ নং : ৮৪ বয়স : 36 লিঙ্গ : পুৰুষ | | | নাম : ৰবিন বসুমতাৰী পিতাৰ নাম: নৰো ঘৰ নং : ৮৪ বয়স : 36 লিঙ্গ : পুৰুষ | | |
| 400 | LQW0002593 | ফটো উপলব্ধ | 401 | XHA0041889 | ফটো উপলব্ধ | 402 | XHA0041715 | ফটো উপলব্ধ |
| নাম : ৰাতুল বসুমতাৰী পিতাৰ নাম: নৰো বসুমতাৰী ঘৰ নং : ৮৪ বয়স : 35 লিঙ্গ : পুৰুষ | | | নাম : মোলেকা দৈমাৰী স্বামীৰ নাম: ৰাতুল বসুমতাৰী ঘৰ নং : 84 বয়স : 32 লিঙ্গ : মহিলা | | | নাম : মনোমতী বসুমতাৰী স্বামীৰ নাম: ৰবিন বসুমতাৰী ঘৰ নং : 84 বয়স : 29 লিঙ্গ : মহিলা | | |
| 403 | LQW0409763 | ফটো উপলব্ধ | 404 | LQW0408427 | ফটো উপলব্ধ | 405 | XHA0029405 | ফটো উপলব্ধ |
| নাম : বুদ্ধ বসুমতাৰী পিতাৰ নাম: সুলেন বসুমতাৰী ঘৰ নং : ৮৪ বয়স : 25 লিঙ্গ : পুৰুষ | | | নাম : শংকৰ বসুমতাৰী পিতাৰ নাম: সুলেন বসুমতাৰী ঘৰ নং : ৮৪ বয়স : 25 লিঙ্গ : পুৰুষ | | | নাম : মিথিংগা বসুমতাৰী পিতাৰ নাম: নৰো বসুমতাৰী ঘৰ নং : 84 বয়স : 25 লিঙ্গ : পুৰুষ | | |
| 406 | LQW1174168 | ফটো উপলব্ধ | 407 | LQW0002594 | ফটো উপলব্ধ | 408 | LQW0002595 | ফটো উপলব্ধ |
| নাম : নিপ্ৰাংজীতা বড়ো স্বামীৰ নাম: বুদ্ধ বসুমতাৰী ঘৰ নং : 84 বয়স : 23 লিঙ্গ : মহিলা | | | নাম : ছবিন বড়ো পিতাৰ নাম: গাঁজৰাম ঘৰ নং : ৮৫ বয়স : 76 লিঙ্গ : পুৰুষ | | | নাম : ভেৰী বড়ো স্বামীৰ নাম: চৰ্বিন ঘৰ নং : ৮৫ বয়স : 68 লিঙ্গ : মহিলা | | |
| 409 | LQW1892122 | ফটো উপলব্ধ | 410 | LQW0002597 | ফটো উপলব্ধ | 411 | LQW0134387 | ফটো উপলব্ধ |
| নাম : কামন বড়ো পিতাৰ নাম: ছৰ্বেন বড়ো ঘৰ নং : ৮৫ বয়স : 40 লিঙ্গ : পুৰুষ | | | নাম : প্ৰতিমা বড়ো স্বামীৰ নাম: চমন্ ৰ ঘৰ নং : ৮৫ বয়স : 38 লিঙ্গ : মহিলা | | | নাম : হলং বড়ো পিতাৰ নাম: চৰ্বিন বড়ো ঘৰ নং : ৮৫ বয়স : 33 লিঙ্গ : পুৰুষ | | |
| 412 | LQW1976132 | ফটো উপলব্ধ | 413 | LQW0187120 | ফটো উপলব্ধ | 414 | LQW0189050 | ফটো উপলব্ধ |
| নাম : পোদোজিঙ্গ বড়ো পিতাৰ নাম: চৰ্বিন বড়ো ঘৰ নং : ৮৫ বয়স : 31 লিঙ্গ : পুৰুষ | | | নাম : সৰলা বড়ো স্বামীৰ নাম: হোলোঙ্গ বড়ো ঘৰ নং : ৮৫ বয়স : 30 লিঙ্গ : মহিলা | | | নাম : দিপেন বড়ো পিতাৰ নাম: চৰ্বিন বড়ো ঘৰ নং : ৮৫ বয়স : 30 লিঙ্গ : পুৰুষ | | |
| 415 | LQW1501659 | ফটো উপলব্ধ | 416 | LQW0290767 | ফটো উপলব্ধ | 417 | XHA0027771 | ফটো উপলব্ধ |
| নাম : নবমী বড়ো পিতাৰ নাম: চৰ্বিন বড়ো ঘৰ নং : 85 বয়স : 28 লিঙ্গ : মহিলা | | | নাম : জহি বড়ো পিতাৰ নাম: সৰ্বিন বড়ো ঘৰ নং : 85 বয়স : 23 লিঙ্গ : মহিলা | | | নাম : ৰাজেশ বড়ো পিতাৰ নাম: সৰ্বিন বড়ো ঘৰ নং : 85 বয়স : 22 লিঙ্গ : পুৰুষ | | |
| 418 | LQW1988989 | ফটো উপলব্ধ | 419 | LQW5237887 | ফটো উপলব্ধ | 420 | LQW0002598 | ফটো উপলব্ধ |
| নাম : ৰাধিকা বড়ো স্বামীৰ নাম: মুনু বড়ো ঘৰ নং : 85 বয়স : 23 লিঙ্গ : মহিলা | | | নাম : ৰমেশ বড়ো পিতাৰ নাম: গাঁজৰাম ঘৰ নং : ৮৫ বয়স : 53 লিঙ্গ : পুৰুষ | | | নাম : অঞ্জলি বড়ো স্বামীৰ নাম: মহাবীৰ ঘৰ নং : ৮৫ বয়স : 50 লিঙ্গ : মহিলা | | |



| | | | | | |
|---|--------------------------|---|--------------------------|--|--------------------------|
| 421 নাম : মোহিলা ৰাশ্চিআৰী স্বামীৰ নাম : সুৰেশ ঘৰ নং : ৮৬ বয়স : 68 লিঙ্গ : মহিলা | LQW0002600 ফটো উপলব্ধ | 422 নাম : সুধন ৰামছিয়াৰী পিতাৰ নাম : আহিলা ঘৰ নং : ৮৬ বয়স : 60 লিঙ্গ : পুৰুষ | LQW5237934 ফটো উপলব্ধ | 423 নাম : লাবান্য গয়াৰী স্বামীৰ নাম : সুধন ঘৰ নং : ৮৬ বয়স : 48 লিঙ্গ : মহিলা | LQW0002601 ফটো উপলব্ধ |
| 424 নাম : মনমোহন ৰাশ্চিআৰী পিতাৰ নাম : সুধন ৰামছিয়াৰী ঘৰ নং : ৮৬ বয়স : 29 লিঙ্গ : পুৰুষ | LQW1892508 ফটো উপলব্ধ | 425 নাম : ৰীকেপচন ৰামছিয়াৰী পিতাৰ নাম : সুধন ৰামছিয়াৰী ঘৰ নং : 86 বয়স : 24 লিঙ্গ : পুৰুষ | LQW0507558 ফটো উপলব্ধ | S 426 নাম : মাইদাং ৰামছিয়াৰী পিতাৰ নাম : সুধন ৰামছিয়াৰী ঘৰ নং : 86 বয়স : 23 লিঙ্গ : মহিলা | LQW1173996 ফটো উপলব্ধ |
| 427 নাম : লীলা ৰামছিয়াৰী স্বামীৰ নাম : কমলেশ্বৰ ঘৰ নং : ৮৭ বয়স : 66 লিঙ্গ : মহিলা | LQW0002604 ফটো উপলব্ধ | 428 নাম : ৰাজু ৰামছিয়াৰী পিতাৰ নাম : কমলেশ্বৰ ঘৰ নং : ৮৭ বয়স : 48 লিঙ্গ : পুৰুষ | LQW0002605 ফটো উপলব্ধ | 429 নাম : মমী ৰামছিয়াৰী পিতাৰ নাম : কমলেশ্বৰ ঘৰ নং : ৮৭ বয়স : 36 লিঙ্গ : মহিলা | LQW0002606 ফটো উপলব্ধ |
| 430 নাম : পূৰ্ণিমা বড়ো স্বামীৰ নাম : দীপক ৰামছিয়াৰী ঘৰ নং : ৮৭ বয়স : 34 লিঙ্গ : মহিলা | LQW1891812 ফটো উপলব্ধ | 431 নাম : দীপক ৰাশ্চিআৰী পিতাৰ নাম : কমলেশ্বৰ ৰামছিয়াৰী ঘৰ নং : ৮৭ বয়স : 33 লিঙ্গ : পুৰুষ | LQW0002607 ফটো উপলব্ধ | 432 নাম : বোৰ্ণালি বৰো স্বামীৰ নাম : ৰাজু ৰাশ্চিআৰী ঘৰ নং : ৮৭ বয়স : 29 লিঙ্গ : মহিলা | LQW0401380 ফটো উপলব্ধ |
| E 433 নাম : শুচেন ৰামছিয়াৰী পিতাৰ নাম : জাদোব ঘৰ নং : ৮৮ বয়স : 63 লিঙ্গ : পুৰুষ | LQW0002609 ফটো উপলব্ধ | 434 নাম : থেমফী ৰামছিয়াৰী স্বামীৰ নাম : শুচেন ঘৰ নং : ৮৮ বয়স : 58 লিঙ্গ : মহিলা | LQW0002610 ফটো উপলব্ধ | 435 নাম : ভাৰতী ৰামছিয়াৰী স্বামীৰ নাম : শুচেন ঘৰ নং : ৮৮ বয়স : 56 লিঙ্গ : মহিলা | LQW0002611 ফটো উপলব্ধ |
| 436 নাম : বৈশাগী ৰামছিয়াৰী স্বামীৰ নাম : শুচেন ঘৰ নং : ৮৮ বয়স : 54 লিঙ্গ : মহিলা | LQW0002612 ফটো উপলব্ধ | 437 নাম : পদমী ৰামছিয়াৰী পিতাৰ নাম : জাদোব ঘৰ নং : ৮৮ বয়স : 48 লিঙ্গ : মহিলা | LQW0002613 ফটো উপলব্ধ | 438 নাম : শূক্ৰা ৰাশ্চিআৰী পিতাৰ নাম : সূচান ৰাশ্চিআৰী ঘৰ নং : ৮৮ বয়স : 41 লিঙ্গ : পুৰুষ | LQW0002614 ফটো উপলব্ধ |
| 439 নাম : ফাগুনি দৈমাৰী স্বামীৰ নাম : মলিক ৰামছিয়াৰী ঘৰ নং : ৮৮ বয়স : 40 লিঙ্গ : মহিলা | LQW0002615 ফটো উপলব্ধ | 440 নাম : মলিন ৰামছিয়াৰী পিতাৰ নাম : শুচেন ঘৰ নং : ৮৮ বয়স : 39 লিঙ্গ : পুৰুষ | LQW0002616 ফটো উপলব্ধ | 441 নাম : বিমল ৰামছিয়াৰী পিতাৰ নাম : শুচেন ৰামছিয়াৰী ঘৰ নং : ৮৮ বয়স : 35 লিঙ্গ : পুৰুষ | LQW5241781 ফটো উপলব্ধ |
| 442 নাম : সুনীতা বড়ো ৰামছিয়াৰী স্বামীৰ নাম : শূক্ৰা ৰামছিয়াৰী ঘৰ নং : ৮৮ বয়স : 35 লিঙ্গ : মহিলা | LQW1891801 ফটো উপলব্ধ | 443 নাম : কলপনা ৰামছিয়াৰী স্বামীৰ নাম : বিমল ৰামছিয়াৰী ঘৰ নং : 88 বয়স : 32 লিঙ্গ : মহিলা | LQW0002617 ফটো উপলব্ধ | 444 নাম : সেৱালি ৰামছিয়াৰী পিতাৰ নাম : সুচেন ৰামছিয়াৰী ঘৰ নং : 88 বয়স : 25 লিঙ্গ : মহিলা | LQW0288084 ফটো উপলব্ধ |
| 445 নাম : মামনী বড়ো স্বামীৰ নাম : খগেন ঘৰ নং : ৮৯ বয়স : 60 লিঙ্গ : মহিলা | LQW0002620 ফটো উপলব্ধ | 446 নাম : সবিতা বড়ো স্বামীৰ নাম : শূক্ৰা বড়ো ঘৰ নং : ৮৯ বয়স : 38 লিঙ্গ : মহিলা | LQW1892519 ফটো উপলব্ধ | 447 নাম : গকুল চন্দ্ৰ বড়ো পিতাৰ নাম : খগেন ঘৰ নং : ৮৯ বয়স : 38 লিঙ্গ : পুৰুষ | LQW0002621 ফটো উপলব্ধ |
| 448 নাম : ইলাণী বড়ো স্বামীৰ নাম : চেপ্লা ঘৰ নং : ৯০ বয়স : 45 লিঙ্গ : মহিলা | LQW5238131 ফটো উপলব্ধ | 449 নাম : মামণি বড়ো পিতাৰ নাম : সেৱলা বড়ো ঘৰ নং : 90 বয়স : 26 লিঙ্গ : মহিলা | LQW0422055 ফটো উপলব্ধ | 450 নাম : জৰিমিন বড়ো পিতাৰ নাম : সেৱলা বড়ো ঘৰ নং : 90 বয়স : 23 লিঙ্গ : পুৰুষ | LQW0486704 ফটো উপলব্ধ |



| | | | | | |
|---|--------------------------|---|--------------------------|---|--------------------------|
| 451 নাম : বিশ্বনাথ মাৰ্কাৰ্ম পিতাৰ নাম: মহাদেও ঘৰ নং : ৯১ বয়স : 53 লিঙ্গ : পুৰুষ | LQW0002623 ফটো উপলব্ধ | 452 নাম : শিবালাকী মাৰ্কাৰ্ম স্বামীৰ নাম: বিশ্বনাথ ঘৰ নং : ৯১ বয়স : 48 লিঙ্গ : মহিলা | LQW0002624 ফটো উপলব্ধ | 453 নাম : শ্ৰীনাথ মাৰ্কাৰ্ম পিতাৰ নাম: বিশ্বনাথ মাৰ্কাৰ্ম ঘৰ নং : ৯১ বয়স : 32 লিঙ্গ : পুৰুষ | LQW0232736 ফটো উপলব্ধ |
| 454 নাম : জোনালী মাৰ্কাৰ্ম পিতাৰ নাম: বিশ্বনাথ মাৰ্কাৰ্ম ঘৰ নং : ৯১ বয়স : 30 লিঙ্গ : মহিলা | LQW0232777 ফটো উপলব্ধ | 455 নাম : অমৃত মাৰ্কাৰ্ম পিতাৰ নাম: বিশ্বনাথ মাৰ্কাৰ্ম ঘৰ নং : ৯১ বয়স : 28 লিঙ্গ : পুৰুষ | LQW0232819 ফটো উপলব্ধ | 456 নাম : বামখেলায়ন মাৰ্কাৰ্ম পিতাৰ নাম: বিশ্বনাথ মাৰ্কাৰ্ম ঘৰ নং : ৯১ বয়স : 27 লিঙ্গ : পুৰুষ | LQW0232868 ফটো উপলব্ধ |
| 457 নাম : কাৰ্তিক বাসুিআৰী পিতাৰ নাম: মানিক ঘৰ নং : ৯২ বয়স : 66 লিঙ্গ : পুৰুষ | LQW0002628 ফটো উপলব্ধ | 458 নাম : মৃদুল বাসুিআৰী পিতাৰ নাম: কাৰ্তিক ঘৰ নং : ৯২ বয়স : 45 লিঙ্গ : পুৰুষ | LQW0002630 ফটো উপলব্ধ | 459 নাম : জোনাকী বামছিয়াৰী স্বামীৰ নাম: হেমন বামছিয়াৰী ঘৰ নং : ৯২ বয়স : 30 লিঙ্গ : মহিলা | LQW1976096 ফটো উপলব্ধ |
| 460 নাম : মায়নো বসুমতাৰী স্বামীৰ নাম: মৃদুল বামসিয়াৰী ঘৰ নং : ৯২ বয়স : 30 লিঙ্গ : মহিলা | LQW0138107 ফটো উপলব্ধ | 461 নাম : প্ৰমিলা বামছিয়াৰী স্বামীৰ নাম: প্ৰবোধ ঘৰ নং : ৯৩ বয়স : 45 লিঙ্গ : মহিলা | LQW0002633 ফটো উপলব্ধ | 462 নাম : আখাৰী বামছিয়াৰী স্বামীৰ নাম: দলিত ঘৰ নং : ৯৪ বয়স : 48 লিঙ্গ : মহিলা | LQW0002635 ফটো উপলব্ধ |
| 463 নাম : খৰংগা বামছিয়াৰী পিতাৰ নাম: দলিত বামছিয়াৰী ঘৰ নং : ৯৪ বয়স : 28 লিঙ্গ : পুৰুষ | LQW0233528 ফটো উপলব্ধ | 464 নাম : মনিকা বামছিয়াৰী পিতাৰ নাম: দলিত বামছিয়াৰী ঘৰ নং : ৯৪ক বয়স : 31 লিঙ্গ : মহিলা | LQW0002636 ফটো উপলব্ধ | 465 নাম : কৌশল্যা বৰো স্বামীৰ নাম: দেবেন ঘৰ নং : ৯৫ বয়স : 55 লিঙ্গ : মহিলা | LQW0002637 ফটো উপলব্ধ |
| 466 নাম : মজিন্দ বড়ো পিতাৰ নাম: ভবেণ চন্দ্ৰ বড়ো ঘৰ নং : ৯৫ বয়স : 42 লিঙ্গ : পুৰুষ | LQW0002638 ফটো উপলব্ধ | 467 নাম : জন্ম ঘৰগিয়াৰী মাতৃৰ নাম: কৌশল্যা স্বৰ্গীয়াৰী ঘৰ নং : ৯৫ বয়স : 34 লিঙ্গ : পুৰুষ | LQW0002640 ফটো উপলব্ধ | 468 নাম : গিৰিন্দ স্বৰ্গীয়াৰী মাতৃৰ নাম: কৌশল্যা স্বৰ্গীয়াৰী ঘৰ নং : ৯৫ বয়স : 31 লিঙ্গ : পুৰুষ | LQW0002639 ফটো উপলব্ধ |
| # 469 নাম : সুসিন চৰ্গাৰী পিতাৰ নাম: দেবেন চৰ্গাৰী ঘৰ নং : ৯৫ বয়স : 30 লিঙ্গ : পুৰুষ | LQW0139287 ফটো উপলব্ধ | 470 নাম : কণিকা নৱজাৰী স্বামীৰ নাম: জোন্স স্বৰ্গাৰী ঘৰ নং : ৯৫ বয়স : 30 লিঙ্গ : মহিলা | LQW0401976 ফটো উপলব্ধ | 471 নাম : নিতা স্বৰ্গীয়াৰী পিতাৰ নাম: দেবেন স্বৰ্গীয়াৰী ঘৰ নং : ৯৫ বয়স : 28 লিঙ্গ : মহিলা | LQW0233775 ফটো উপলব্ধ |
| 472 নাম : বৰখাৰ গয়াৰী পিতাৰ নাম: প্ৰাণেশ্বৰ গয়াৰী ঘৰ নং : ৯৫ক বয়স : 33 লিঙ্গ : পুৰুষ | LQW0002641 ফটো উপলব্ধ | 473 নাম : বজনী বামছিয়াৰী স্বামীৰ নাম: ৰবি ঘৰ নং : ৯৬ বয়স : 48 লিঙ্গ : মহিলা | LQW0002644 ফটো উপলব্ধ | 474 নাম : ভান বামছিয়াৰী স্বামীৰ নাম: ৰবি ঘৰ নং : ৯৬ বয়স : 46 লিঙ্গ : মহিলা | LQW0002645 ফটো উপলব্ধ |
| 475 নাম : অশ্বমৌ বামছীয়াৰী স্বামীৰ নাম: ৰমাকান্ত বামছীয়াৰী ঘৰ নং : 96 বয়স : 36 লিঙ্গ : মহিলা | LQW0284885 ফটো উপলব্ধ | 476 নাম : ৰমাকান্ত বামছীয়াৰী পিতাৰ নাম: ৰবি বামছীয়াৰী ঘৰ নং : ৯৬ বয়স : 27 লিঙ্গ : পুৰুষ | LQW0189480 ফটো উপলব্ধ | 477 নাম : দুখ বড়ো পিতাৰ নাম: থিবাউ ঘৰ নং : ৯৭ বয়স : 54 লিঙ্গ : মহিলা | LQW0002647 ফটো উপলব্ধ |
| 478 নাম : কমলা বড়ো পিতাৰ নাম: থিবাউ ঘৰ নং : ৯৭ বয়স : 48 লিঙ্গ : মহিলা | LQW0002648 ফটো উপলব্ধ | 479 নাম : ৰঞ্জিত বড়ো পিতাৰ নাম: থিবাউ ঘৰ নং : ৯৭ বয়স : 42 লিঙ্গ : পুৰুষ | LQW0002649 ফটো উপলব্ধ | 480 নাম : জ্নাকি বড়ো স্বামীৰ নাম: ৰঞ্জিত বড়ো ঘৰ নং : ৯৭ বয়স : 39 লিঙ্গ : মহিলা | LQW0002650 ফটো উপলব্ধ |



| | | | | | |
|--|--------------------------|---|--------------------------|--|--------------------------|
| 481 নাম : নিমোল বড়ো পিতাৰ নাম: নোমোল বড়ো ঘৰ নং : ৯৭ বয়স : 24 লিঙ্গ : পুৰুষ | LQW0498741 ফটো উপলব্ধ | 482 নাম : সৰস্বতী ৰামছিয়াৰী স্বামীৰ নাম: প্ৰমোদ ঘৰ নং : ৯৮ বয়স : 87 লিঙ্গ : মহিলা | LQW0002651 ফটো উপলব্ধ | 483 নাম : নিলিমা ৰামছিয়াৰী পিতাৰ নাম: প্ৰমোদ ঘৰ নং : ৯৮ বয়স : 63 লিঙ্গ : মহিলা | LQW5238415 ফটো উপলব্ধ |
| 484 নাম : চামেলী ৰামছিয়াৰী স্বামীৰ নাম: টিকেন ঘৰ নং : ৯৮ বয়স : 55 লিঙ্গ : মহিলা | LQW0002652 ফটো উপলব্ধ | 485 নাম : এপল ৰামছিয়াৰী পিতাৰ নাম: প্ৰমোদ ঘৰ নং : ৯৮ বয়স : 53 লিঙ্গ : পুৰুষ | LQW0002653 ফটো উপলব্ধ | 486 নাম : উষা বানী গয়াৰী স্বামীৰ নাম: এপোলো ঘৰ নং : ৯৮ বয়স : 50 লিঙ্গ : মহিলা | LQW0002654 ফটো উপলব্ধ |
| 487 নাম : মনজু ৰামছিয়াৰী স্বামীৰ নাম: তিলক ৰামছিয়াৰী ঘৰ নং : ৯৮ বয়স : 46 লিঙ্গ : মহিলা | LQW5238459 ফটো উপলব্ধ | 488 নাম : নিৰিবিলি ৰামছিয়াৰী পিতাৰ নাম: তিলক ৰামছিয়াৰী ঘৰ নং : ৯৮ বয়স : 35 লিঙ্গ : মহিলা | LQW0002656 ফটো উপলব্ধ | 489 নাম : ৰচমি ৰেখা ৰামছিয়াৰী মাতৃৰ নাম: চামেলী ৰামছিয়াৰী ঘৰ নং : ৯৮ বয়স : 34 লিঙ্গ : মহিলা | LQW0002657 ফটো উপলব্ধ |
| 490 নাম : ত্ৰিসুল ৰামছিয়াৰী পিতাৰ নাম: তিলক ৰামছিয়াৰী ঘৰ নং : ৯৮ বয়স : 28 লিঙ্গ : পুৰুষ | LQW0189704 ফটো উপলব্ধ | 491 নাম : ৰাহুল ৰামছিয়াৰী পিতাৰ নাম: টিকেন ৰামছিয়াৰী ঘৰ নং : ৯৮ বয়স : 28 লিঙ্গ : পুৰুষ | LQW0234815 ফটো উপলব্ধ | 492 নাম : মমিতা বড়ো স্বামীৰ নাম: ৰাহুল ৰামছিয়াৰী ঘৰ নং : 98 বয়স : 26 লিঙ্গ : মহিলা | LQW0489880 ফটো উপলব্ধ |
| 493 নাম : বীন্দাউ ৰামছিয়াৰী মাতৃৰ নাম: চামেলী ৰামছিয়াৰী ঘৰ নং : 98 বয়স : 25 লিঙ্গ : পুৰুষ | LQW0438085 ফটো উপলব্ধ | 494 নাম : উত্তৰা ৰামচিয়াৰী পিতাৰ নাম: অপোলো ৰামচিয়াৰী ঘৰ নং : 98 বয়স : 22 লিঙ্গ : মহিলা | XHA0011312 ফটো উপলব্ধ | 495 নাম : দেৱজিত ৰামচিয়াৰী পিতাৰ নাম: অপোলো ৰামচিয়াৰী ঘৰ নং : 98 বয়স : 19 লিঙ্গ : পুৰুষ | XHA0100990 ফটো উপলব্ধ |
| 496 নাম : দেবৰাজ বড়ো পিতাৰ নাম: গকুল বড়ো ঘৰ নং : 98 বয়স : 19 লিঙ্গ : পুৰুষ | XHA0102491 ফটো উপলব্ধ | 497 নাম : এনথেব বসুমতাৰী স্বামীৰ নাম: লবা ঘৰ নং : ১০১ বয়স : 83 লিঙ্গ : মহিলা | LQW0002658 ফটো উপলব্ধ | 498 নাম : জাৰো বসুমতাৰী স্বামীৰ নাম: ৰাজু ঘৰ নং : ১০১ বয়স : 46 লিঙ্গ : মহিলা | LQW0002661 ফটো উপলব্ধ |
| 499 নাম : প্ৰনয় বসুমতাৰী পিতাৰ নাম: ৰাজু বসুমতাৰী ঘৰ নং : ১০১ বয়স : 30 লিঙ্গ : পুৰুষ | LQW0000934 ফটো উপলব্ধ | 500 নাম : ৰণিতা নাৰ্জাৰি স্বামীৰ নাম: প্ৰনয় বসুমতাৰী ঘৰ নং : 101 বয়স : 30 লিঙ্গ : মহিলা | LQW0438630 ফটো উপলব্ধ | 501 নাম : সঞ্জয় বসুমতাৰী পিতাৰ নাম: ৰাজু বসুমতাৰী ঘৰ নং : 101 বয়স : 26 লিঙ্গ : পুৰুষ | XHA0101188 ফটো উপলব্ধ |
| 502 নাম : সোনাথী বসুমতাৰী পিতাৰ নাম: ৰাজু বসুমতাৰী ঘৰ নং : 101 বয়স : 22 লিঙ্গ : মহিলা | LQW1984129 ফটো উপলব্ধ | 503 নাম : ৰজনী বসুমতাৰী পিতাৰ নাম: খালীৰাম ঘৰ নং : ১০২ বয়স : 73 লিঙ্গ : পুৰুষ | LQW0002662 ফটো উপলব্ধ | 504 নাম : গাৰু বসুমতাৰী স্বামীৰ নাম: ৰজনী ঘৰ নং : ১০২ বয়স : 68 লিঙ্গ : মহিলা | LQW0002663 ফটো উপলব্ধ |
| 505 নাম : নামে বসুমতাৰী স্বামীৰ নাম: ৰজনী ঘৰ নং : ১০২ বয়স : 58 লিঙ্গ : মহিলা | LQW0002664 ফটো উপলব্ধ | 506 নাম : অজয় বসুমতাৰী পিতাৰ নাম: ৰজনী ঘৰ নং : ১০২ বয়স : 44 লিঙ্গ : পুৰুষ | LQW0002665 ফটো উপলব্ধ | 507 নাম : অঞ্জনা বসুমতাৰী স্বামীৰ নাম: অজয় ঘৰ নং : ১০২ বয়স : 43 লিঙ্গ : মহিলা | LQW5238539 ফটো উপলব্ধ |
| 508 নাম : সুস্মিতা বসুমতাৰী পিতাৰ নাম: অজয় বসুমতাৰী ঘৰ নং : 102 বয়স : 23 লিঙ্গ : মহিলা | LQW2014686 ফটো উপলব্ধ | 509 নাম : ৰবিৰাম বসুমতাৰী পিতাৰ নাম: দিৰ্জেন ঘৰ নং : ১০৩ বয়স : 58 লিঙ্গ : পুৰুষ | LQW0002668 ফটো উপলব্ধ | 510 নাম : কনসন বসুমতাৰী স্বামীৰ নাম: ৰবিৰাম ঘৰ নং : ১০৩ বয়স : 53 লিঙ্গ : মহিলা | LQW0002669 ফটো উপলব্ধ |



| | | | | | |
|--|--------------------------|---|--------------------------|---|--------------------------|
| 511 নাম : বামৰাম বসুমতাৰী পিতাৰ নাম: দ্বিজেন ঘৰ নং : ১০৩ বয়স : 48 লিঙ্গ : পুৰুষ | LQW0002670 ফটো উপলব্ধ | 512 নাম : লাউগী বসুমতাৰী স্বামীৰ নাম: বাৰ্মী ঘৰ নং : ১০৩ বয়স : 43 লিঙ্গ : মহিলা | LQW0002671 ফটো উপলব্ধ | 513 নাম : জেৰাৰী বসুমতাৰী পিতাৰ নাম: ৰবিৰাম বসুমতাৰী ঘৰ নং : ১০৩ বয়স : 28 লিঙ্গ : মহিলা | LQW0143818 ফটো উপলব্ধ |
| 514 নাম : বিদাংশী বসুমতাৰী পিতাৰ নাম: ৰবিৰাম বসুমতাৰী ঘৰ নং : ১০৩ বয়স : 28 লিঙ্গ : মহিলা | LQW0304238 ফটো উপলব্ধ | 515 নাম : লিলী বসুমতাৰী স্বামীৰ নাম: দধিৰাম ঘৰ নং : ১০৪ বয়স : 70 লিঙ্গ : মহিলা | LQW0002673 ফটো উপলব্ধ | 516 নাম : ৰেন বসুমতাৰী স্বামীৰ নাম: খুদীৰাম ঘৰ নং : ১০৪ বয়স : 53 লিঙ্গ : মহিলা | LQW0002674 ফটো উপলব্ধ |
| 517 নাম : খুদীৰাম বসুমতাৰী পিতাৰ নাম: দধিৰাম ঘৰ নং : ১০৪ বয়স : 48 লিঙ্গ : পুৰুষ | LQW0002675 ফটো উপলব্ধ | 518 নাম : অজিন বসুমতাৰী পিতাৰ নাম: দধি ৰাম বসুমতাৰী ঘৰ নং : 104 বয়স : 45 লিঙ্গ : পুৰুষ | LQW0002677 ফটো উপলব্ধ | 519 নাম : জোনালী বসুমতাৰী স্বামীৰ নাম: অজিন বসুমতাৰী ঘৰ নং : ১০৪ বয়স : 38 লিঙ্গ : মহিলা | LQW1892020 ফটো উপলব্ধ |
| 520 নাম : দক্ষৰ্মা বসুমতাৰী পিতাৰ নাম: খুংঠী ৰাম বসুমতাৰী ঘৰ নং : 104 বয়স : 23 লিঙ্গ : পুৰুষ | XHA0101212 ফটো উপলব্ধ | 521 নাম : সাবিত্ৰী বসুমতাৰী স্বামীৰ নাম: দানৈল ঘৰ নং : ১০৫ বয়স : 68 লিঙ্গ : মহিলা | LQW0002678 ফটো উপলব্ধ | 522 নাম : সোনাৰাম বসুমতাৰী পিতাৰ নাম: দানৈল ঘৰ নং : ১০৫ বয়স : 48 লিঙ্গ : পুৰুষ | LQW0002679 ফটো উপলব্ধ |
| 523 নাম : ৰমলী বসুমতাৰী স্বামীৰ নাম: সোনাৰাম ঘৰ নং : ১০৫ বয়স : 43 লিঙ্গ : মহিলা | LQW0002680 ফটো উপলব্ধ | 524 নাম : এনআৰ্দ্ৰ টুডু স্বামীৰ নাম: গুলু সুৰেন ঘৰ নং : 105 বয়স : 30 লিঙ্গ : মহিলা | LQW2006526 ফটো উপলব্ধ | 525 নাম : জৌংচাৰ বসুমতাৰী পিতাৰ নাম: সোনা ৰাম বসুমতাৰী ঘৰ নং : 105 বয়স : 27 লিঙ্গ : পুৰুষ | LQW0295063 ফটো উপলব্ধ |
| 526 নাম : কৃষ্ণ বসুমতাৰী পিতাৰ নাম: সোনা ৰাম বসুমতাৰী ঘৰ নং : 105 বয়স : 20 লিঙ্গ : পুৰুষ | XHA0087874 ফটো উপলব্ধ | 527 নাম : বগা বসুমতাৰী পিতাৰ নাম: সোনাৰাম বসুমতাৰী ঘৰ নং : 105 বয়স : 20 লিঙ্গ : পুৰুষ | XHA0087908 ফটো উপলব্ধ | 528 নাম : খনশ্ৰী বসুমতাৰী স্বামীৰ নাম: শ্বিলেন বসুমতাৰী ঘৰ নং : ১০৫-ক বয়স : 43 লিঙ্গ : মহিলা | LQW0189522 ফটো উপলব্ধ |
| 529 নাম : কমলেশ্বৰ বসুমতাৰী পিতাৰ নাম: বাবু ৰীম বসুমতাৰী ঘৰ নং : ১০৫-ক বয়স : 28 লিঙ্গ : পুৰুষ | LQW0189852 ফটো উপলব্ধ | 530 নাম : সৰতী বসুমতাৰী পিতাৰ নাম: যোগেন ঘৰ নং : ১০৫-ক বয়স : 54 লিঙ্গ : মহিলা | LQW0002681 ফটো উপলব্ধ | 531 নাম : শ্বিলেন বসুমতাৰী পিতাৰ নাম: যোগেন ঘৰ নং : ১০৫-ক বয়স : 51 লিঙ্গ : পুৰুষ | LQW0002682 ফটো উপলব্ধ |
| 532 নাম : বিমল ৰামসিয়াৰী পিতাৰ নাম: ৰাজেন ৰামসিয়াৰী ঘৰ নং : ১২৩ বয়স : 30 লিঙ্গ : পুৰুষ | LQW0011916 ফটো উপলব্ধ | 533 নাম : ইৰাগদাও দৈমাৰী পিতাৰ নাম: ৰমাকান্ত দৈমাৰী ঘৰ নং : ১২৩-খ বয়স : 31 লিঙ্গ : পুৰুষ | LQW0189712 ফটো উপলব্ধ | 534 নাম : প্ৰণিতা বসুমতাৰী স্বামীৰ নাম: ইৰাগদাৰ দৈমাৰী ঘৰ নং : ১২৩ বয়স : 25 লিঙ্গ : মহিলা | LQW0400648 ফটো উপলব্ধ |
| 535 নাম : ৰাজেন ৰামছিয়াৰী পিতাৰ নাম: মুগা ঘৰ নং : ১২৩-ক বয়স : 63 লিঙ্গ : পুৰুষ | LQW0002685 ফটো উপলব্ধ | 536 নাম : ফুলমতী ৰামছিয়াৰী স্বামীৰ নাম: ৰাজেন ঘৰ নং : ১২৩-ক বয়স : 63 লিঙ্গ : মহিলা | LQW0002686 ফটো উপলব্ধ | 537 নাম : বচন্তী দৈমাৰী স্বামীৰ নাম: ৰমা ঘৰ নং : ১২৩-খ বয়স : 49 লিঙ্গ : মহিলা | LQW0002688 ফটো উপলব্ধ |
| 538 নাম : হামাংশী বসুমতাৰী স্বামীৰ নাম: গল্পা বসুমতাৰী ঘৰ নং : ১২৪ বয়স : 42 লিঙ্গ : মহিলা | LQW1892542 ফটো উপলব্ধ | 539 নাম : দীনেশ বসুমতাৰী পিতাৰ নাম: গোল্লী বসুমতাৰী ঘৰ নং : 124 বয়স : 23 লিঙ্গ : পুৰুষ | LQW1431675 ফটো উপলব্ধ | 540 নাম : মনোজ বসুমতাৰী পিতাৰ নাম: গোল্লী বসুমতাৰী ঘৰ নং : 124 বয়স : 22 লিঙ্গ : পুৰুষ | LQW1979731 ফটো উপলব্ধ |

| | | | | | |
|---|--------------------------|--|--------------------------|---|--------------------------|
| 541 নাম : বৃগলতা বড়ো পিতাৰ নাম: চিলা ঘৰ নং : ১২৫ বয়স : 74 লিঙ্গ : পুৰুষ | LQW0002689 ফটো উপলব্ধ | 542 নাম : চিংখাউৰী বড়ো স্বামীৰ নাম: বৃগলতা ঘৰ নং : ১২৫ বয়স : 68 লিঙ্গ : মহিলা | LQW0002690 ফটো উপলব্ধ | 543 নাম : ঠাবে বড়ো স্বামীৰ নাম: বিস্তী বড়ো ঘৰ নং : ১২৫ বয়স : 41 লিঙ্গ : মহিলা | LQW0002692 ফটো উপলব্ধ |
| 544 নাম : বিষ্টি বড়ো পিতাৰ নাম: বৃগলাং বড়ো ঘৰ নং : ১২৫ বয়স : 41 লিঙ্গ : পুৰুষ | LQW0002691 ফটো উপলব্ধ | 545 নাম : মোমোট বড়ো পিতাৰ নাম: বৃগুংগ বড়ো ঘৰ নং : ১২৫ বয়স : 38 লিঙ্গ : পুৰুষ | LQW0002693 ফটো উপলব্ধ | 546 নাম : জোশা বড়ো স্বামীৰ নাম: মমোদ বড়ো ঘৰ নং : ১২৫ বয়স : 32 লিঙ্গ : মহিলা | LQW5242160 ফটো উপলব্ধ |
| 547 নাম : চুবিৰ বড়ো পিতাৰ নাম: বৃগাং বড়ো ঘৰ নং : ১২৫ বয়স : 27 লিঙ্গ : পুৰুষ | LQW0220822 ফটো উপলব্ধ | 548 নাম : মনোৰঞ্জন বসুমতাৰী পিতাৰ নাম: বৃগুংগ বসুমতাৰী ঘৰ নং : 125 বয়স : 24 লিঙ্গ : পুৰুষ | XHA0108217 ফটো উপলব্ধ | 549 নাম : মন্দিৰা বড়ো পিতাৰ নাম: বিস্তী বড়ো ঘৰ নং : 125 বয়স : 22 লিঙ্গ : মহিলা | XHA0121327 ফটো উপলব্ধ |
| 550 নাম : লৰা বড়ো পিতাৰ নাম: লক্ষণ ঘৰ নং : ১২৬ বয়স : 56 লিঙ্গ : পুৰুষ | LQW0002694 ফটো উপলব্ধ | 551 নাম : জয়মতী বড়ো স্বামীৰ নাম: লা ঘৰ নং : ১২৬ বয়স : 53 লিঙ্গ : মহিলা | LQW5238835 ফটো উপলব্ধ | 552 নাম : খানজন টুআদু অন্যান্য: মাৰাং টুডু ঘৰ নং : 126 বয়স : 42 লিঙ্গ : মহিলা | LQW1534130 ফটো উপলব্ধ |
| 553 নাম : সম মাৰদি পিতাৰ নাম: খেনা ঘৰ নং : ১২৭ বয়স : 46 লিঙ্গ : পুৰুষ | LQW5238879 ফটো উপলব্ধ | 554 নাম : মাতলা মাদী পিতাৰ নাম: দিনা মাদী ঘৰ নং : ১২৭ বয়স : 32 লিঙ্গ : পুৰুষ | LQW0152009 ফটো উপলব্ধ | 555 নাম : লক্ষী টুডু স্বামীৰ নাম: মাৰাং ঘৰ নং : ১২৭ক বয়স : 60 লিঙ্গ : মহিলা | LQW0002696 ফটো উপলব্ধ |
| 556 নাম : মাৰাংগা টুডু পিতাৰ নাম: বহুকা ঘৰ নং : ১২৭ক বয়স : 56 লিঙ্গ : পুৰুষ | LQW0002695 ফটো উপলব্ধ | 557 নাম : বিস্কো টুডু পিতাৰ নাম: মাৰাং টুডু ঘৰ নং : ১২৭ক বয়স : 27 লিঙ্গ : পুৰুষ | LQW0152199 ফটো উপলব্ধ | 558 নাম : কামেশ্বৰ গয়াৰী পিতাৰ নাম: লক্ষী ঘৰ নং : ১৩১ বয়স : 67 লিঙ্গ : পুৰুষ | LQW5238993 ফটো উপলব্ধ |
| 559 নাম : স্বৰলা গয়াৰী স্বামীৰ নাম: কামেশ্বৰ ঘৰ নং : ১৩১ বয়স : 65 লিঙ্গ : মহিলা | LQW0002697 ফটো উপলব্ধ | 560 নাম : জাবৌ গয়াৰী স্বামীৰ নাম: অমৃত গয়াৰী ঘৰ নং : ১৩১ বয়স : 43 লিঙ্গ : মহিলা | LQW0002700 ফটো উপলব্ধ | 561 নাম : বনিতা গয়াৰী পিতাৰ নাম: কামেশ্বৰ ঘৰ নং : ১৩১ বয়স : 40 লিঙ্গ : মহিলা | LQW0002698 ফটো উপলব্ধ |
| 562 নাম : অমৃত গয়াৰী পিতাৰ নাম: কামেশ্বৰ ঘৰ নং : ১৩১ বয়স : 37 লিঙ্গ : পুৰুষ | LQW0002699 ফটো উপলব্ধ | 563 নাম : লালুং বচুমতাৰী পিতাৰ নাম: কিস্ত ঘৰ নং : ১৩৩ বয়স : 66 লিঙ্গ : পুৰুষ | LQW0002701 ফটো উপলব্ধ | 564 নাম : ফৰফা বচুমতাৰী স্বামীৰ নাম: লালুং ঘৰ নং : ১৩৩ বয়স : 60 লিঙ্গ : মহিলা | LQW0002702 ফটো উপলব্ধ |
| 565 নাম : টিজেন বড়ো পিতাৰ নাম: খান্দা বড়ো ঘৰ নং : 133 বয়স : 45 লিঙ্গ : পুৰুষ | LQW0284943 ফটো উপলব্ধ | 566 নাম : ইলাবতী বসুমতাৰী স্বামীৰ নাম: বিজুংচাৰ বসুমতাৰী ঘৰ নং : ১৩৩ বয়স : 38 লিঙ্গ : মহিলা | LQW1892144 ফটো উপলব্ধ | 567 নাম : বীজ্ঞাসৰ বসুমতাৰী পিতাৰ নাম: লালুং ঘৰ নং : ১৩৩ বয়স : 38 লিঙ্গ : পুৰুষ | LQW0002703 ফটো উপলব্ধ |
| 568 নাম : জীতেন বসুমতাৰী পিতাৰ নাম: বিজন বসুমতাৰী ঘৰ নং : 133 বয়স : 22 লিঙ্গ : পুৰুষ | LQW1523943 ফটো উপলব্ধ | 569 নাম : বৃগালী ব্ৰহ্ম স্বামীৰ নাম: বামান্দা ঘৰ নং : ১৩৫ বয়স : 75 লিঙ্গ : মহিলা | LQW0002706 ফটো উপলব্ধ | 570 নাম : বাজীব ব্ৰহ্ম পিতাৰ নাম: বামান্দা ঘৰ নং : ১৩৫ বয়স : 56 লিঙ্গ : পুৰুষ | LQW0002707 ফটো উপলব্ধ |

| | | | | | |
|--|--------------------------|--|--------------------------|---|--------------------------|
| 571 নাম : দেৱালি ব্ৰহ্ম স্বামীৰ নাম : ৰাজীব ঘৰ নং : ১৩৫ বয়স : 53 লিঙ্গ : মহিলা | LQW5239101 ফটো উপলব্ধ | 572 নাম : খীংগিণি ব্ৰহ্ম স্বামীৰ নাম : ৰাজীব ঘৰ নং : ১৩৫ বয়স : 50 লিঙ্গ : মহিলা | LQW0002708 ফটো উপলব্ধ | 573 নাম : সুছিলা বড়ো পিতাৰ নাম : ৰাজীব নাৰ্জাৰি ঘৰ নং : ১৩৫ বয়স : 25 লিঙ্গ : মহিলা | LQW0371823 ফটো উপলব্ধ |
| 574 নাম : সনেশ্বৰ বড়ো পিতাৰ নাম : ৰাজীব বড়ো ঘৰ নং : 135 বয়স : 23 লিঙ্গ : পুৰুষ | LQW1984442 ফটো উপলব্ধ | 575 নাম : ৰিন্ডো ব্ৰহ্ম পিতাৰ নাম : ৰাজীব ব্ৰহ্ম ঘৰ নং : 135 বয়স : 22 লিঙ্গ : পুৰুষ | XHA0037283 ফটো উপলব্ধ | 576 নাম : ৰমণ ব্ৰহ্ম পিতাৰ নাম : লালসিং ঘৰ নং : ১৩৬ বয়স : 73 লিঙ্গ : পুৰুষ | LQW0002710 ফটো উপলব্ধ |
| 577 নাম : লাণ্ঠা ব্ৰহ্ম পিতাৰ নাম : ৰমণ ব্ৰহ্ম ঘৰ নং : ১৩৬ বয়স : 42 লিঙ্গ : পুৰুষ | LQW0002712 ফটো উপলব্ধ | 578 নাম : খেলোপ ব্ৰহ্ম স্বামীৰ নাম : লাণ্ঠা ঘৰ নং : ১৩৬ বয়স : 38 লিঙ্গ : মহিলা | LQW0002713 ফটো উপলব্ধ | 579 নাম : নিজৌম বসুমতাৰী পিতাৰ নাম : লাণ্ঠা বসুমতাৰী ঘৰ নং : 136 বয়স : 24 লিঙ্গ : পুৰুষ | XHA0105197 ফটো উপলব্ধ |
| 580 নাম : অৰুণা বসুমতাৰী পিতাৰ নাম : ৰামোন বসুমতাৰী ঘৰ নং : ১৩৬ক বয়স : 42 লিঙ্গ : পুৰুষ | LQW0002714 ফটো উপলব্ধ | 581 নাম : গীতা বসুমতাৰী স্বামীৰ নাম : অৰুণা বসুমতাৰী ঘৰ নং : ১৩৬ক বয়স : 37 লিঙ্গ : মহিলা | LQW0002715 ফটো উপলব্ধ | 582 নাম : খনশ্ৰী মুছাহাৰী স্বামীৰ নাম : মীগন ঘৰ নং : ১৩৮ বয়স : 68 লিঙ্গ : মহিলা | LQW0002719 ফটো উপলব্ধ |
| 583 নাম : দেবেন মুছাহাৰী পিতাৰ নাম : মীগন মুছাহাৰী ঘৰ নং : ১৩৮ বয়স : 43 লিঙ্গ : পুৰুষ | LQW1891958 ফটো উপলব্ধ | 584 নাম : দীপালী মুছাহাৰী স্বামীৰ নাম : মইন মুছাহাৰী ঘৰ নং : ১৩৮ বয়স : 42 লিঙ্গ : মহিলা | LQW0002720 ফটো উপলব্ধ | 585 নাম : বৈচাগী মুছাহাৰী স্বামীৰ নাম : দেবেন মুছাহাৰী ঘৰ নং : ১৩৮ বয়স : 40 লিঙ্গ : মহিলা | LQW1891969 ফটো উপলব্ধ |
| 586 নাম : মন মুছাহাৰী পিতাৰ নাম : দীনেশ্বৰ মুছাহাৰী ঘৰ নং : ১৩৮ক বয়স : 43 লিঙ্গ : পুৰুষ | LQW0002721 ফটো উপলব্ধ | 587 নাম : বীৰসিং বংচীয়াৰী পিতাৰ নাম : কৃষ্ণ ঘৰ নং : ১৩৯ বয়স : 53 লিঙ্গ : পুৰুষ | LQW5239214 ফটো উপলব্ধ | 588 নাম : চিত্ৰলেখা বংশীয়াৰী স্বামীৰ নাম : বেৰশীং ঘৰ নং : ১৩৯ বয়স : 48 লিঙ্গ : মহিলা | LQW5239225 ফটো উপলব্ধ |
| 589 নাম : মাণিক মুৰ্মু পিতাৰ নাম : কাৰ্তিক মুৰ্মু ঘৰ নং : ১৪১ক বয়স : 35 লিঙ্গ : পুৰুষ | LQW0002722 ফটো উপলব্ধ | 590 নাম : মহিমা মুৰ্মু স্বামীৰ নাম : মাণিক মুৰ্মু ঘৰ নং : ১৪১ক বয়স : 33 লিঙ্গ : মহিলা | LQW5241883 ফটো উপলব্ধ | 591 নাম : ভাডে বসুমতাৰী পিতাৰ নাম : লালু ঘৰ নং : ১৪২ বয়স : 63 লিঙ্গ : পুৰুষ | LQW0002723 ফটো উপলব্ধ |
| 592 নাম : নামে বসুমতাৰী স্বামীৰ নাম : ভাডে বসুমতাৰী ঘৰ নং : ১৪২ বয়স : 58 লিঙ্গ : মহিলা | LQW0002724 ফটো উপলব্ধ | 593 নাম : জোনালী বসুমতাৰী স্বামীৰ নাম : হংলা বসুমতাৰী ঘৰ নং : ১৪২ বয়স : 43 লিঙ্গ : মহিলা | LQW1892564 ফটো উপলব্ধ | 594 নাম : বুদ্ধ বসুমতাৰী পিতাৰ নাম : ভদে ঘৰ নং : ১৪২ বয়স : 36 লিঙ্গ : পুৰুষ | LQW0002725 ফটো উপলব্ধ |
| 595 নাম : অতুল বসুমতাৰী পিতাৰ নাম : ভাডে বসুমতাৰী ঘৰ নং : ১৪২ বয়স : 35 লিঙ্গ : পুৰুষ | LQW1892553 ফটো উপলব্ধ | 596 নাম : সোৰাংস্ৰি বসুমতাৰী স্বামীৰ নাম : অতুল বসুমতাৰী ঘৰ নং : ১৪২ বয়স : 31 লিঙ্গ : মহিলা | LQW0021626 ফটো উপলব্ধ | 597 নাম : বিদ্যেশ্বৰী বসুমতাৰী পিতাৰ নাম : মনেশ্বৰ বসুমতাৰী ঘৰ নং : 142 বয়স : 21 লিঙ্গ : মহিলা | XHA0062935 ফটো উপলব্ধ |
| 598 নাম : মেলে গয়াৰী স্বামীৰ নাম : প্ৰাণেশ্বৰ ঘৰ নং : ১৪৪ বয়স : 63 লিঙ্গ : মহিলা | LQW0002726 ফটো উপলব্ধ | 599 নাম : অনিতা গয়াৰী স্বামীৰ নাম : ৰাজু গয়াৰী ঘৰ নং : ১৪৪ বয়স : 38 লিঙ্গ : মহিলা | LQW0002727 ফটো উপলব্ধ | 600 নাম : ৰাজু গয়াৰী পিতাৰ নাম : প্ৰাণেশ্বৰ ঘৰ নং : ১৪৪ বয়স : 37 লিঙ্গ : পুৰুষ | LQW5239316 ফটো উপলব্ধ |

| | | | | | |
|---|--------------------------|--|--------------------------|---|--------------------------|
| 601 নাম : বীথী বসুমতাৰী স্বামীৰ নাম : বাৰখাৰ বসুমতাৰী ঘৰ নং : 188 বয়স : 30 লিঙ্গ : মহিলা | LQW0260794 ফটো উপলব্ধ | 602 নাম : চানচুমা গয়াৰী পিতাৰ নাম : প্রানেশ্বৰ গয়াৰী ঘৰ নং : 188 বয়স : 29 লিঙ্গ : পুৰুষ | LQW0189795 ফটো উপলব্ধ | 603 নাম : সিমাং গয়াৰী স্বামীৰ নাম : সানচুমা গয়াৰী ঘৰ নং : 188 বয়স : 23 লিঙ্গ : মহিলা | LQW0402255 ফটো উপলব্ধ |
| 604 নাম : জেলফী বসুমতাৰী স্বামীৰ নাম : সোহাৰ ঘৰ নং : 18৫ বয়স : 58 লিঙ্গ : মহিলা | LQW0002730 ফটো উপলব্ধ | 605 নাম : সনাবাম বসুমতাৰী পিতাৰ নাম : সোমবাৰ বসুমতাৰী ঘৰ নং : 18৫ বয়স : 40 লিঙ্গ : পুৰুষ | LQW0002731 ফটো উপলব্ধ | 606 নাম : চোমদোন বচুমতাৰী পিতাৰ নাম : সোহাৰ ঘৰ নং : 18৫ বয়স : 38 লিঙ্গ : পুৰুষ | LQW0002732 ফটো উপলব্ধ |
| 607 নাম : কাজল বসুমতাৰী স্বামীৰ নাম : সোণাৰাম বসুমতাৰী ঘৰ নং : 18৫ বয়স : 37 লিঙ্গ : মহিলা | LQW1891890 ফটো উপলব্ধ | 608 নাম : মৈনা বসুমতাৰী স্বামীৰ নাম : চোমদেনে বসুমতাৰী ঘৰ নং : 18৫ বয়স : 32 লিঙ্গ : মহিলা | LQW0002733 ফটো উপলব্ধ | 609 নাম : লক্ষীৰাম কৰ্মকাৰ পিতাৰ নাম : ৰামচন্দ্ৰ ঘৰ নং : 18৫ বয়স : 64 লিঙ্গ : পুৰুষ | LQW0002734 ফটো উপলব্ধ |
| 610 নাম : সৰাস্বতী কৰ্মকাৰ স্বামীৰ নাম : লক্ষীৰাম ঘৰ নং : 18৭ বয়স : 57 লিঙ্গ : মহিলা | LQW0002735 ফটো উপলব্ধ | 611 নাম : দিপালি বসুমতাৰী স্বামীৰ নাম : দীপ্ৰীম ঘৰ নং : 147 বয়স : 54 লিঙ্গ : মহিলা | LQW5239167 ফটো উপলব্ধ | 612 নাম : গোবিন্দ কৰ্মকাৰ পিতাৰ নাম : লক্ষীৰাম ঘৰ নং : 18৭ বয়স : 37 লিঙ্গ : পুৰুষ | LQW0002736 ফটো উপলব্ধ |
| 613 নাম : বুধনী কৰ্মকাৰ স্বামীৰ নাম : গবিন্দ ঘৰ নং : 18৭ বয়স : 36 লিঙ্গ : মহিলা | LQW0002737 ফটো উপলব্ধ | 614 নাম : ৰাজু কৰ্মকাৰ পিতাৰ নাম : লক্ষীৰাম কৰ্মকাৰ ঘৰ নং : 18৭ বয়স : 29 লিঙ্গ : পুৰুষ | LQW0157487 ফটো উপলব্ধ | 615 নাম : নিতা কৰ্মকাৰ স্বামীৰ নাম : ৰাজু কৰ্মকাৰ ঘৰ নং : 147 বয়স : 27 লিঙ্গ : মহিলা | LQW1491455 ফটো উপলব্ধ |
| 616 নাম : বাউহিচাৰ বসুমতাৰী পিতাৰ নাম : দিপৰাম বসুমতাৰী ঘৰ নং : 18৭-খ বয়স : 31 লিঙ্গ : পুৰুষ | LQW0189803 ফটো উপলব্ধ | 617 নাম : ববিতা বসুমতাৰী স্বামীৰ নাম : বৰহীসৰ বসুমতাৰী ঘৰ নং : 18৭ বয়স : 26 লিঙ্গ : মহিলা | LQW0404244 ফটো উপলব্ধ | 618 নাম : দিপৰাম বসুমতাৰী পিতাৰ নাম : লক্ষী ঘৰ নং : 18৭খ বয়স : 58 লিঙ্গ : পুৰুষ | LQW5239441 ফটো উপলব্ধ |
| 619 নাম : বাৰেন বসুমতাৰী পিতাৰ নাম : লোখিৰাম বসুমতাৰী ঘৰ নং : 18৭ক বয়স : 53 লিঙ্গ : পুৰুষ | LQW0002739 ফটো উপলব্ধ | 620 নাম : ৰঞ্জীলা বসুমতাৰী স্বামীৰ নাম : বৰেন ঘৰ নং : 18৭ক বয়স : 44 লিঙ্গ : মহিলা | LQW0002740 ফটো উপলব্ধ | 621 নাম : কটীনী বাংগিচাৰী স্বামীৰ নাম : কৃষ্ণ ঘৰ নং : 18৮ বয়স : 67 লিঙ্গ : মহিলা | LQW0002742 ফটো উপলব্ধ |
| 622 নাম : ৰামসিং বাংগিচাৰী পিতাৰ নাম : কৃষ্ণ ঘৰ নং : 18৮ বয়স : 43 লিঙ্গ : পুৰুষ | LQW5239474 ফটো উপলব্ধ | 623 নাম : ৰিতা বসুমতাৰী পিতাৰ নাম : দেহসৰ বসুমতাৰী ঘৰ নং : 18৮ বয়স : 38 লিঙ্গ : মহিলা | LQW0002744 ফটো উপলব্ধ | 624 নাম : বিজুলি বাংগিচাৰী স্বামীৰ নাম : ৰামসিং বাংগিচাৰী ঘৰ নং : 18৮ বয়স : 37 লিঙ্গ : মহিলা | LQW0002745 ফটো উপলব্ধ |
| 625 নাম : শমদন বড়ো পিতাৰ নাম : সংগল বড়ো ঘৰ নং : 148 বয়স : 24 লিঙ্গ : পুৰুষ | LQW0285916 ফটো উপলব্ধ | 626 নাম : ফ্ৰান্সিস নাৰ্জাৰি পিতাৰ নাম : দদিৰাম নাৰ্জাৰি ঘৰ নং : 148 বয়স : 24 লিঙ্গ : পুৰুষ | LQW1989086 ফটো উপলব্ধ | 627 নাম : সোমাইনা নাৰ্জাৰী পিতাৰ নাম : দধিৰাম নাৰ্জাৰী ঘৰ নং : 188-খ বয়স : 27 লিঙ্গ : মহিলা | LQW0190421 ফটো উপলব্ধ |
| 628 নাম : চংগল বড়ো পিতাৰ নাম : লাউগা ঘৰ নং : 18৮ক বয়স : 60 লিঙ্গ : পুৰুষ | LQW5239510 ফটো উপলব্ধ | 629 নাম : ৰাণী বড়ো স্বামীৰ নাম : চংগল ঘৰ নং : 18৮ক বয়স : 53 লিঙ্গ : মহিলা | LQW5239521 ফটো উপলব্ধ | 630 নাম : দধীৰাম নাৰ্জাৰী পিতাৰ নাম : ধনেশ্বৰ ঘৰ নং : 18৮খ বয়স : 47 লিঙ্গ : পুৰুষ | LQW5239532 ফটো উপলব্ধ |



| | | | | | |
|--|--------------------------|---|--------------------------|--|--------------------------|
| 631 নাম : আলাইশী নাৰ্জাৰী স্বামীৰ নাম: দাৰ্থি ঘৰ নং : ১৪৮খ বয়স : 44 লিঙ্গ : মহিলা | LQW0002746 ফটো উপলব্ধ | 632 নাম : টুন বড়ো পিতাৰ নাম: তংগল বড়ো ঘৰ নং : ১৪৮ক বয়স : 27 লিঙ্গ : পুৰুষ | LQW0157867 ফটো উপলব্ধ | 633 নাম : প্রতাপ গয়াৰী পিতাৰ নাম: গনেশ ঘৰ নং : ১৫০ বয়স : 66 লিঙ্গ : পুৰুষ | LQW0002747 ফটো উপলব্ধ |
| 634 নাম : বংগিনা বসুমতাৰী পিতাৰ নাম: চন্দ্ৰ বসুমতাৰী ঘৰ নং : ১৫০ বয়স : 29 লিঙ্গ : মহিলা | LQW0024679 ফটো উপলব্ধ | 635 নাম : বাৱসে বসুমতাৰি পিতাৰ নাম: অন্জলু বসুমতাৰি ঘৰ নং : 150 বয়স : 25 লিঙ্গ : মহিলা | LQW0424903 ফটো উপলব্ধ | 636 নাম : লখিশী বসুমতাৰী পিতাৰ নাম: চন্দ্ৰ বসুমতাৰী ঘৰ নং : 150 বয়স : 24 লিঙ্গ : মহিলা | LQW0484048 ফটো উপলব্ধ |
| 637 নাম : প্রণব বসুমতাৰী পিতাৰ নাম: অঞ্জালু বসুমতাৰী ঘৰ নং : 150 বয়স : 22 লিঙ্গ : পুৰুষ | LQW1462357 ফটো উপলব্ধ | 638 নাম : চেমালী বসুমতাৰী পিতাৰ নাম: অন্জালু বসুমতাৰী ঘৰ নং : ১৫০-ক বয়স : 30 লিঙ্গ : মহিলা | LQW0193714 ফটো উপলব্ধ | 639 নাম : অন্জালু বসুমতাৰী পিতাৰ নাম: বনা ঘৰ নং : ১৫০ক বয়স : 54 লিঙ্গ : পুৰুষ | LQW0002750 ফটো উপলব্ধ |
| 640 নাম : চন্দ্ৰ বসুমতাৰী পিতাৰ নাম: লিষ্টি ঘৰ নং : ১৫০খ বয়স : 48 লিঙ্গ : পুৰুষ | LQW5239612 ফটো উপলব্ধ | 641 নাম : চম্পা বসুমতাৰী স্বামীৰ নাম: অঞ্জালু বসুমতাৰী ঘৰ নং : ১৫০ক বয়স : 48 লিঙ্গ : মহিলা | LQW0002751 ফটো উপলব্ধ | 642 নাম : অকন বসুমতাৰী স্বামীৰ নাম: চন্দ্ৰ ঘৰ নং : ১৫০খ বয়স : 46 লিঙ্গ : মহিলা | LQW0002752 ফটো উপলব্ধ |
| 643 নাম : কান্দা বড়ো পিতাৰ নাম: লক্ষ্মন ঘৰ নং : ১৫১ বয়স : 48 লিঙ্গ : পুৰুষ | LQW0002753 ফটো উপলব্ধ | 644 নাম : চবিতা বড়ো স্বামীৰ নাম: কান্দা ঘৰ নং : ১৫১ বয়স : 45 লিঙ্গ : মহিলা | LQW0002754 ফটো উপলব্ধ | 645 নাম : বিবাৰী বড়ো স্বামীৰ নাম: বিদুত বড়ো ঘৰ নং : 151 বয়স : 30 লিঙ্গ : মহিলা | LQW1130665 ফটো উপলব্ধ |
| 646 নাম : বৰণ বড়ো পিতাৰ নাম: হৰেন বড়ো ঘৰ নং : 151 বয়স : 26 লিঙ্গ : পুৰুষ | LQW0485896 ফটো উপলব্ধ | 647 নাম : বাসুদেব বড়ো পিতাৰ নাম: প্রফুল্ল বড়ো ঘৰ নং : ১৫১-ক বয়স : 27 লিঙ্গ : পুৰুষ | LQW0190512 ফটো উপলব্ধ | 648 নাম : বিদ্যুত বড়ো পিতাৰ নাম: হৰেন বড়ো ঘৰ নং : ১৫১-খ বয়স : 28 লিঙ্গ : পুৰুষ | LQW0190520 ফটো উপলব্ধ |
| 649 নাম : প্রফুল্ল বড়ো পিতাৰ নাম: লক্ষ্মন ঘৰ নং : ১৫১ক বয়স : 56 লিঙ্গ : পুৰুষ | LQW0002755 ফটো উপলব্ধ | 650 নাম : কেতেকী বড়ো স্বামীৰ নাম: প্রফুল্ল বড়ো ঘৰ নং : ১৫১ক বয়স : 55 লিঙ্গ : মহিলা | LQW0002756 ফটো উপলব্ধ | 651 নাম : জনজিতা বড়ো স্বামীৰ নাম: হৰেন ঘৰ নং : ১৫১খ বয়স : 43 লিঙ্গ : মহিলা | LQW0002759 ফটো উপলব্ধ |
| 652 নাম : জনি বড়ো পিতাৰ নাম: প্রফুল্ল বড়ো ঘৰ নং : ১৫১ক বয়স : 31 লিঙ্গ : পুৰুষ | LQW1892086 ফটো উপলব্ধ | 653 নাম : ভাৰতী মাৰ্কাঁম স্বামীৰ নাম: জগন্নাথ মাৰ্কাঁম ঘৰ নং : ১৫২ বয়স : 46 লিঙ্গ : মহিলা | LQW5241861 ফটো উপলব্ধ | 654 নাম : জগন্নাথ মাৰ্কাঁম পিতাৰ নাম: চনচাই মাৰ্কাঁম ঘৰ নং : ১৫২ বয়স : 38 লিঙ্গ : পুৰুষ | LQW0002761 ফটো উপলব্ধ |
| 655 নাম : ৰাইসিং উয়কা পিতাৰ নাম: প্রতাপ উয়কা ঘৰ নং : ১৫৩ বয়স : 29 লিঙ্গ : পুৰুষ | LQW0025569 ফটো উপলব্ধ | 656 নাম : বিকালি বীকা মাতৃৰ নাম: চান্তী বীকা ঘৰ নং : 153 বয়স : 23 লিঙ্গ : মহিলা | LQW0486977 ফটো উপলব্ধ | 657 নাম : সাবিত্ৰী মাৰ্কাঁম স্বামীৰ নাম: চনচাই ঘৰ নং : ১৫৪ বয়স : 56 লিঙ্গ : মহিলা | LQW0002763 ফটো উপলব্ধ |
| 658 নাম : অজয় মাৰ্কাঁম পিতাৰ নাম: সনচায় মাৰ্কাঁম ঘৰ নং : ১৫৪ বয়স : 33 লিঙ্গ : পুৰুষ | LQW1892166 ফটো উপলব্ধ | 659 নাম : গনচাই মাৰ্কাঁম পিতাৰ নাম: ৰগবীৰ ঘৰ নং : ১৫৫ বয়স : 58 লিঙ্গ : পুৰুষ | LQW0002764 ফটো উপলব্ধ | 660 নাম : উদয় কুশ্ৰু পিতাৰ নাম: সুলেন ঘৰ নং : ১৫৫ বয়স : 53 লিঙ্গ : পুৰুষ | LQW0002765 ফটো উপলব্ধ |



| | | | | | |
|--|--------------------------|---|--------------------------|---|--------------------------|
| 661 নাম : মিনা কুশ্ৰ স্বামীৰ নাম : উদয় কুশ্ৰ ঘৰ নং : ১৫৫ বয়স : 45 লিঙ্গ : মহিলা | LQW0002768 ফটো উপলব্ধ | 662 নাম : হৰেন কুচৰ পিতাৰ নাম : ফুলেন কুচৰ ঘৰ নং : ১৫৫ বয়স : 33 লিঙ্গ : পুৰুষ | LQW0026047 ফটো উপলব্ধ | 663 নাম : বাসন্তী কুচৰ স্বামীৰ নাম : হৰ্শেণ কুচৰ ঘৰ নং : ১৫৫ বয়স : 31 লিঙ্গ : মহিলা | LQW0026138 ফটো উপলব্ধ |
| 664 নাম : সুনীল মাৰ্কম পিতাৰ নাম : গঙ্গাদি মাৰ্কম ঘৰ নং : 155 বয়স : 27 লিঙ্গ : পুৰুষ | LQW1989029 ফটো উপলব্ধ | 665 নাম : বিনা কুশ্ৰ স্বামীৰ নাম : লক্ষন কুশ্ৰ ঘৰ নং : ১৫৫ক বয়স : 40 লিঙ্গ : মহিলা | LQW0002770 ফটো উপলব্ধ | 666 নাম : লক্ষন কুশ্ৰ পিতাৰ নাম : ফুলেন কুশ্ৰ ঘৰ নং : ১৫৫ক বয়স : 37 লিঙ্গ : পুৰুষ | LQW0002769 ফটো উপলব্ধ |
| 667 নাম : চবিতা কুশ্ৰ স্বামীৰ নাম : গয়াৰ ঘৰ নং : ১৫৭ বয়স : 47 লিঙ্গ : মহিলা | LQW0002772 ফটো উপলব্ধ | 668 নাম : দিআৰু কুশ্ৰ পিতাৰ নাম : হিৰালাল ঘৰ নং : ১৫৭ বয়স : 40 লিঙ্গ : পুৰুষ | LQW5239850 ফটো উপলব্ধ | 669 নাম : নিলীমা কাওয়ার স্বামীৰ নাম : মীলেন কুশ্ৰো ঘৰ নং : ১৫৭ বয়স : 29 লিঙ্গ : মহিলা | LQW0402990 ফটো উপলব্ধ |
| 670 নাম : জিতেন কুশ্ৰো পিতাৰ নাম : দ্যাবো কুশ্ৰো ঘৰ নং : 157 বয়স : 19 লিঙ্গ : পুৰুষ | XHA0093534 ফটো উপলব্ধ | 671 নাম : জিতেন কুশ্ৰো পিতাৰ নাম : দিয়ৰু কুশ্ৰো ঘৰ নং : 157 বয়স : 19 লিঙ্গ : পুৰুষ | XHA0124354 ফটো উপলব্ধ | 672 নাম : বীৰেন পাউলি পিতাৰ নাম : মাকু পাউলি ঘৰ নং : ১৫৮ বয়স : 74 লিঙ্গ : পুৰুষ | LQW0190553 ফটো উপলব্ধ |
| 673 নাম : অৰ্জন পাউলি পিতাৰ নাম : বীৰেন পাউলি ঘৰ নং : ১৫৮ বয়স : 39 লিঙ্গ : পুৰুষ | LQW0194233 ফটো উপলব্ধ | 674 নাম : উৰমিলা তেকেমা স্বামীৰ নাম : অৰ্জন পাৰলি ঘৰ নং : ১৫৮ বয়স : 32 লিঙ্গ : মহিলা | LQW0027326 ফটো উপলব্ধ | 675 নাম : দিগন্ত কুচৰো পিতাৰ নাম : পুতুলা কুচৰো ঘৰ নং : ১৫৯ বয়স : 44 লিঙ্গ : পুৰুষ | LQW0192732 ফটো উপলব্ধ |
| 676 নাম : জিবন কুৰ পিতাৰ নাম : বুদ্ধৰাম কুৰ ঘৰ নং : ১৫৯ বয়স : 28 লিঙ্গ : পুৰুষ | LQW0027847 ফটো উপলব্ধ | 677 নাম : সৰশতী গঢ় স্বামীৰ নাম : জীবন কুশ্ৰো ঘৰ নং : 159 বয়স : 27 লিঙ্গ : মহিলা | LQW1989037 ফটো উপলব্ধ | 678 নাম : পুতলা কুশ্ৰ পিতাৰ নাম : মহিৰছাই ঘৰ নং : ১৫৯ক বয়স : 60 লিঙ্গ : পুৰুষ | LQW0002773 ফটো উপলব্ধ |
| 679 নাম : ধনীৰাম কুশ্ৰ পিতাৰ নাম : পুতুলা ঘৰ নং : ১৫৯ক বয়স : 38 লিঙ্গ : পুৰুষ | LQW0002775 ফটো উপলব্ধ | 680 নাম : মণিৰাম খশৰো পিতাৰ নাম : পুতুলা ঘৰ নং : ১৫৯ক বয়স : 38 লিঙ্গ : পুৰুষ | LQW0002776 ফটো উপলব্ধ | 681 নাম : মনিতা কুশ্ৰ স্বামীৰ নাম : ধনীৰাম কুশ্ৰ ঘৰ নং : ১৫৯ক বয়স : 37 লিঙ্গ : মহিলা | LQW1891787 ফটো উপলব্ধ |
| 682 নাম : মিলেন কুশ্ৰ পিতাৰ নাম : হিৰালাল কুশ্ৰ ঘৰ নং : ১৫৯ক বয়স : 35 লিঙ্গ : পুৰুষ | LQW1891947 ফটো উপলব্ধ | 683 নাম : মঞ্জু কুশ্ৰ স্বামীৰ নাম : মণিৰাম কুশ্ৰ ঘৰ নং : ১৫৯ক বয়স : 34 লিঙ্গ : মহিলা | LQW0002777 ফটো উপলব্ধ | 684 নাম : বিজয় মাৰ্কাম পিতাৰ নাম : বলচু ঘৰ নং : ১৬০ বয়স : 54 লিঙ্গ : পুৰুষ | LQW0002778 ফটো উপলব্ধ |
| 685 নাম : মিনোনতী মাৰ্কম স্বামীৰ নাম : অজয় মাৰ্কম ঘৰ নং : ১৬০ বয়স : 50 লিঙ্গ : মহিলা | LQW0028639 ফটো উপলব্ধ | 686 নাম : ইলা মাৰ্কাম স্বামীৰ নাম : বিজয় ঘৰ নং : ১৬০ বয়স : 46 লিঙ্গ : মহিলা | LQW0002779 ফটো উপলব্ধ | 687 নাম : অজয় মাৰ্কাম পিতাৰ নাম : বলচু ঘৰ নং : ১৬০ বয়স : 46 লিঙ্গ : পুৰুষ | LQW0002780 ফটো উপলব্ধ |
| 688 নাম : বাবধন মাৰ্কাম পিতাৰ নাম : বলচু ঘৰ নং : ১৬০ বয়স : 43 লিঙ্গ : পুৰুষ | LQW0002781 ফটো উপলব্ধ | 689 নাম : মহন্ত মাৰ্কাম পিতাৰ নাম : অজয় কৰ্মকাৰ ঘৰ নং : ১৬০ বয়স : 28 লিঙ্গ : পুৰুষ | LQW0192773 ফটো উপলব্ধ | 690 নাম : জয়ন্ত মাৰ্কাম পিতাৰ নাম : বিজয় মাৰ্কাম ঘৰ নং : ১৬০ বয়স : 27 লিঙ্গ : পুৰুষ | LQW0161166 ফটো উপলব্ধ |



| | | | | | |
|---|--------------------------|---|--------------------------|--|--------------------------|
| 691 নাম : প্ৰেম বাহাদুৰ ছেত্ৰি পিতাৰ নাম: চন্দ্ৰ বাহাদুৰ ছেত্ৰি ঘৰ নং : ১৬১ বয়স : 78 লিঙ্গ : পুৰুষ | LQW0499517 ফটো উপলব্ধ | 692 নাম : বুমিলা ছেত্ৰি স্বামীৰ নাম: প্ৰেম বাহাদুৰ ছেত্ৰি ঘৰ নং : ১৬১ বয়স : 49 লিঙ্গ : মহিলা | LQW0503490 ফটো উপলব্ধ | 693 নাম : হেমন্ত মাৰ্কাৰ্ম পিতাৰ নাম: জয়কৰণ ঘৰ নং : ১৬১ বয়স : 37 লিঙ্গ : পুৰুষ | LQW0002783 ফটো উপলব্ধ |
| 694 নাম : হেম মাৰ্কাৰ্ম পিতাৰ নাম: জয়কৰণ মাৰ্কাৰ্ম ঘৰ নং : ১৬১ বয়স : 35 লিঙ্গ : পুৰুষ | LQW1892199 ফটো উপলব্ধ | 695 নাম : সমে ছেত্ৰি পিতাৰ নাম: প্ৰেম ছেত্ৰি ঘৰ নং : 161 বয়স : 28 লিঙ্গ : পুৰুষ | LQW0288001 ফটো উপলব্ধ | 696 নাম : মামোনী সিং স্বামীৰ নাম: হেম মাৰ্গম ঘৰ নং : ১৬১ বয়স : 27 লিঙ্গ : মহিলা | LQW0401414 ফটো উপলব্ধ |
| 697 নাম : বৈসাগী মাৰ্কাৰ্ম স্বামীৰ নাম: হেমন্ত মাৰ্কাৰ্ম ঘৰ নং : ১৬১ বয়স : 34 লিঙ্গ : মহিলা | LQW0002784 ফটো উপলব্ধ | 698 নাম : বদন মাৰাই স্বামীৰ নাম: মহৰচাই ঘৰ নং : ১৬৩ বয়স : 63 লিঙ্গ : মহিলা | LQW0002788 ফটো উপলব্ধ | 699 নাম : আঘোনী মাৰাই স্বামীৰ নাম: গুদ্রা ঘৰ নং : ১৬৩ বয়স : 48 লিঙ্গ : মহিলা | LQW0002789 ফটো উপলব্ধ |
| 700 নাম : গাদ্ৰা মাৰাই পিতাৰ নাম: মহৰচাই ঘৰ নং : ১৬৩ বয়স : 40 লিঙ্গ : পুৰুষ | LQW0002790 ফটো উপলব্ধ | 701 নাম : জয় মাৰী পিতাৰ নাম: মহৰ্ষি মাৰী ঘৰ নং : ১৬৩ বয়স : 37 লিঙ্গ : পুৰুষ | LQW0161919 ফটো উপলব্ধ | 702 নাম : মুখা চৰেণ পিতাৰ নাম: বাচু চৰেণ ঘৰ নং : ১৬৪ বয়স : 49 লিঙ্গ : পুৰুষ | LQW5242455 ফটো উপলব্ধ |
| 703 নাম : চুন হেস্তম পিতাৰ নাম: মঙ্গল হেস্তম ঘৰ নং : ১৬৪ বয়স : 46 লিঙ্গ : পুৰুষ | LQW0162057 ফটো উপলব্ধ | 704 নাম : মংগলী টুডু স্বামীৰ নাম: চুন হেস্তম ঘৰ নং : ১৬৪ বয়স : 44 লিঙ্গ : মহিলা | LQW0162099 ফটো উপলব্ধ | 705 নাম : দুলাহন কিষ্ক পিতাৰ নাম: শ্যাম ঘৰ নং : ১৬৪ বয়স : 36 লিঙ্গ : মহিলা | LQW0002792 ফটো উপলব্ধ |
| 706 নাম : ৰবি ৰাম চৰেন পিতাৰ নাম: মুখা সৰেন ঘৰ নং : 164 বয়স : 20 লিঙ্গ : পুৰুষ | XHA0160416 ফটো উপলব্ধ | 707 নাম : ৰুবান ছৰেন পিতাৰ নাম: মংগল ঘৰ নং : ১৬৫ বয়স : 60 লিঙ্গ : পুৰুষ | LQW0002793 ফটো উপলব্ধ | 708 নাম : বালকে টুডু স্বামীৰ নাম: ৰুবান ঘৰ নং : ১৬৫ বয়স : 48 লিঙ্গ : মহিলা | LQW0002794 ফটো উপলব্ধ |
| 709 নাম : গুল চৰেন পিতাৰ নাম: ৰুবান চৰেন ঘৰ নং : ১৬৫ বয়স : 30 লিঙ্গ : পুৰুষ | LQW0162248 ফটো উপলব্ধ | 710 নাম : ৰত সোৰেন পিতাৰ নাম: ৰুবান চাৰেন ঘৰ নং : 165 বয়স : 25 লিঙ্গ : পুৰুষ | LQW1463660 ফটো উপলব্ধ | 711 নাম : চুমি মুৰ্মু স্বামীৰ নাম: ৰত সোৰেন ঘৰ নং : 165 বয়স : 23 লিঙ্গ : মহিলা | LQW2006500 ফটো উপলব্ধ |
| 712 নাম : ৰাগত ছৰেণ পিতাৰ নাম: মংগল ঘৰ নং : ১৬৬ বয়স : 60 লিঙ্গ : পুৰুষ | LQW0002795 ফটো উপলব্ধ | 713 নাম : ফুলমণী কিষ্ক স্বামীৰ নাম: ৰাগাত ঘৰ নং : ১৬৬ বয়স : 53 লিঙ্গ : মহিলা | LQW5240153 ফটো উপলব্ধ | 714 নাম : নাৰায়ণ ছৰেন পিতাৰ নাম: ৰাগত ছৰেন ঘৰ নং : ১৬৬ বয়স : 30 লিঙ্গ : পুৰুষ | LQW1892042 ফটো উপলব্ধ |
| 715 নাম : লক্ষী ৰাম সৰেন পিতাৰ নাম: ৰাগাত চৰেন ঘৰ নং : 166 বয়স : 29 লিঙ্গ : পুৰুষ | XHA0153353 ফটো উপলব্ধ | 716 নাম : লক্ষী ৰাম চৰেন পিতাৰ নাম: ৰাগাত চৰেন ঘৰ নং : 166 বয়স : 28 লিঙ্গ : পুৰুষ | XHA0097907 ফটো উপলব্ধ | 717 নাম : মণিকা চৰেন পিতাৰ নাম: ৰাগাত চৰেন ঘৰ নং : ১৬৬ বয়স : 25 লিঙ্গ : মহিলা | LQW0213744 ফটো উপলব্ধ |
| 718 নাম : চুনিতা মুৰ্মা স্বামীৰ নাম: লক্ষী ৰাম চৰেন ঘৰ নং : 166 বয়স : 25 লিঙ্গ : মহিলা | XHA0101162 ফটো উপলব্ধ | 719 নাম : সুনিতা মুৰ্মা পিতাৰ নাম: লক্ষী ৰাম সৰেন ঘৰ নং : 166 বয়স : 25 লিঙ্গ : মহিলা | XHA0155192 ফটো উপলব্ধ | 720 নাম : ৰেটা সৰেন পিতাৰ নাম: ৰাগাত সৰেন ঘৰ নং : 166 বয়স : 20 লিঙ্গ : পুৰুষ | XHA0075473 ফটো উপলব্ধ |



| | | | | | |
|--|--------------------------|---|--------------------------|---|--------------------------|
| 721 নাম : ভৰত মাৰ্দি পিতাৰ নাম: খাৰা ঘৰ নং : ১৬৭ বয়স : 48 লিঙ্গ : পুৰুষ | LQW0002798 ফটো উপলব্ধ | 722 নাম : লীতা হেমৰম স্বামীৰ নাম: ভৰত ঘৰ নং : ১৬৭ বয়স : 46 লিঙ্গ : মহিলা | LQW0002799 ফটো উপলব্ধ | 723 নাম : লক্ষ্মী ৰাম সোৰেন পিতাৰ নাম: লখন সোৰেন ঘৰ নং : 167 বয়স : 42 লিঙ্গ : পুৰুষ | LQW1180173 ফটো উপলব্ধ |
| 724 নাম : মালতি মাৰ্দি পিতাৰ নাম: বাগৰাই মাৰ্দি ঘৰ নং : ১৬৭ বয়স : 33 লিঙ্গ : মহিলা | LQW0162727 ফটো উপলব্ধ | 725 নাম : ভৰত মাৰ্দি পিতাৰ নাম: বাগৰাই মাৰ্দি ঘৰ নং : ১৬৭ বয়স : 30 লিঙ্গ : পুৰুষ | LQW1892177 ফটো উপলব্ধ | 726 নাম : শান্তি হাচদা স্বামীৰ নাম: ভৰত মাৰ্দি ঘৰ নং : ১৬৭ বয়স : 28 লিঙ্গ : মহিলা | LQW0305037 ফটো উপলব্ধ |
| 727 নাম : বুদ্ধিৰাম মাৰ্দি পিতাৰ নাম: ভৰত মাৰ্দি ঘৰ নং : 167 বয়স : 21 লিঙ্গ : পুৰুষ | XHA0088120 ফটো উপলব্ধ | 728 নাম : চন্দ্ৰাই টুডু পিতাৰ নাম: চক্ৰধৰ ঘৰ নং : ১৬৮ বয়স : 48 লিঙ্গ : পুৰুষ | LQW0002803 ফটো উপলব্ধ | 729 নাম : মনিকা মুৰ্মু স্বামীৰ নাম: চুনিৰাম ঘৰ নং : ১৬৮ বয়স : 46 লিঙ্গ : মহিলা | LQW0002804 ফটো উপলব্ধ |
| 730 নাম : ছেনী ছৰেন স্বামীৰ নাম: চন্দ্ৰাই ঘৰ নং : ১৬৮ বয়স : 43 লিঙ্গ : মহিলা | LQW0002805 ফটো উপলব্ধ | 731 নাম : চুনিতা টুডু পিতাৰ নাম: চুনিৰাম টুডু ঘৰ নং : ১৬৮ বয়স : 30 লিঙ্গ : মহিলা | LQW0214353 ফটো উপলব্ধ | 732 নাম : সোফ্ৰো টুডু পিতাৰ নাম: সন্দ্ৰি টুডু ঘৰ নং : 168 বয়স : 23 লিঙ্গ : পুৰুষ | LQW2006534 ফটো উপলব্ধ |
| 733 নাম : ফুলমনি হাসদা স্বামীৰ নাম: সোফ্ৰো টুডু ঘৰ নং : 168 বয়স : 21 লিঙ্গ : মহিলা | XHA0066621 ফটো উপলব্ধ | 734 নাম : ৰতন টুডু পিতাৰ নাম: চন্দ্ৰাই টুডু ঘৰ নং : 168 বয়স : 21 লিঙ্গ : পুৰুষ | XHA0160309 ফটো উপলব্ধ | 735 নাম : লক্ষী হাছদা পিতাৰ নাম: চৰেন ঘৰ নং : ১৬৯ বয়স : 73 লিঙ্গ : পুৰুষ | LQW0002807 ফটো উপলব্ধ |
| 736 নাম : লক্ষীশৰ হাছদা স্বামীৰ নাম: লক্ষী ঘৰ নং : ১৬৯ বয়স : 68 লিঙ্গ : মহিলা | LQW0002809 ফটো উপলব্ধ | 737 নাম : হপনা হাছদা পিতাৰ নাম: লক্ষী ঘৰ নং : ১৬৯ বয়স : 53 লিঙ্গ : পুৰুষ | LQW0002810 ফটো উপলব্ধ | 738 নাম : ফুলমনি চৰেন স্বামীৰ নাম: হপনা ঘৰ নং : ১৬৯ বয়স : 45 লিঙ্গ : মহিলা | LQW0002811 ফটো উপলব্ধ |
| 739 নাম : মিৰ টুডু স্বামীৰ নাম: ৰত্ন হাচদা ঘৰ নং : ১৬৯ বয়স : 37 লিঙ্গ : মহিলা | LQW0163337 ফটো উপলব্ধ | 740 নাম : ৰত্ন হাচদা পিতাৰ নাম: লক্ষীৰাম হাচদা ঘৰ নং : ১৬৯ বয়স : 36 লিঙ্গ : পুৰুষ | LQW0163378 ফটো উপলব্ধ | 741 নাম : মিৰ্জা মুৰ্মু পিতাৰ নাম: নাৰায়ন ঘৰ নং : ১৭১ বয়স : 48 লিঙ্গ : পুৰুষ | LQW0002813 ফটো উপলব্ধ |
| 742 নাম : চোনি চৰেন স্বামীৰ নাম: মিৰ্জা ঘৰ নং : ১৭১ বয়স : 44 লিঙ্গ : মহিলা | LQW5240357 ফটো উপলব্ধ | 743 নাম : নাৰায়ণ মুৰ্মু পিতাৰ নাম: মিৰ্জা মুৰ্মু ঘৰ নং : 171 বয়স : 26 লিঙ্গ : পুৰুষ | LQW2010775 ফটো উপলব্ধ | 744 নাম : নাৰায়ণ মুৰ্মু পিতাৰ নাম: মিৰ্জা মুৰ্মু ঘৰ নং : 171 বয়স : 25 লিঙ্গ : পুৰুষ | LQW1987882 ফটো উপলব্ধ |
| 745 নাম : চুনামী মাৰ্দি স্বামীৰ নাম: ৰাজা ঘৰ নং : ১৭২ বয়স : 58 লিঙ্গ : মহিলা | LQW0002815 ফটো উপলব্ধ | 746 নাম : লক্ষী মাৰ্দি স্বামীৰ নাম: মঙ্গল হেমৰম ঘৰ নং : ১৭২ বয়স : 34 লিঙ্গ : মহিলা | LQW0002817 ফটো উপলব্ধ | 747 নাম : মঙগল হেমৰম পিতাৰ নাম: চাম হেমৰম ঘৰ নং : ১৭২ বয়স : 33 লিঙ্গ : পুৰুষ | LQW0002818 ফটো উপলব্ধ |
| 748 নাম : লখিন হিমব্ৰণ পিতাৰ নাম: ৰাজা হিমব্ৰণ ঘৰ নং : ১৭২ বয়স : 30 লিঙ্গ : পুৰুষ | LQW0034348 ফটো উপলব্ধ | 749 নাম : সুনীল হেমব্ৰম পিতাৰ নাম: ৰাজা হেমব্ৰম ঘৰ নং : 172 বয়স : 30 লিঙ্গ : পুৰুষ | LQW1155589 ফটো উপলব্ধ | E 750 নাম : বৃদ্ধ হেমব্ৰম পিতাৰ নাম: চাম হেমব্ৰম ঘৰ নং : ১৭২ বয়স : 31 লিঙ্গ : পুৰুষ | LQW0002819 ফটো উপলব্ধ |

| | | | | | |
|--|--------------------------|---|--------------------------|---|--------------------------|
| 751 নাম : মিনতী কিস্ক স্বামীৰ নাম : লখিৰাম মুৰ্মু ঘৰ নং : ১৭৩ বয়স : 39 লিঙ্গ : মহিলা | LQW0002822 ফটো উপলব্ধ | 752 নাম : মিলচা চৰেণ স্বামীৰ নাম : লক্ষিৰাম চৰেণ মুৰ্মু ঘৰ নং : ১৭৩ বয়স : 36 লিঙ্গ : মহিলা | LQW0002823 ফটো উপলব্ধ | 753 নাম : অঞ্জলী চৰেণ স্বামীৰ নাম : সাহানিৰাম মুৰ্মু ঘৰ নং : 173 বয়স : 31 লিঙ্গ : মহিলা | XHA0083592 ফটো উপলব্ধ |
| 754 নাম : মৈনা মুৰ্মু স্বামীৰ নাম : জীতৰায় মুৰ্মু ঘৰ নং : 173 বয়স : 23 লিঙ্গ : মহিলা | LQW1989094 ফটো উপলব্ধ | 755 নাম : খৌত্ৰী সুৰেন পিতাৰ নাম : সুনিৰাম সুৰেন ঘৰ নং : 173 বয়স : 22 লিঙ্গ : মহিলা | LQW1431899 ফটো উপলব্ধ | 756 নাম : লখিৰাম মুৰ্মু পিতাৰ নাম : গপাল মুৰ্মু ঘৰ নং : ১৭৩ক বয়স : 39 লিঙ্গ : পুৰুষ | LQW0002825 ফটো উপলব্ধ |
| 757 নাম : লক্ষণ মুৰ্মু পিতাৰ নাম : গপাল মুৰ্মু ঘৰ নং : ১৭৩ক বয়স : 37 লিঙ্গ : পুৰুষ | LQW0002826 ফটো উপলব্ধ | 758 নাম : শনিৰাম মুৰ্মু পিতাৰ নাম : গপাল মুৰ্মু ঘৰ নং : ১৭৩ক বয়স : 35 লিঙ্গ : পুৰুষ | LQW0002827 ফটো উপলব্ধ | 759 নাম : চাণীৰাম চৰেণ পিতাৰ নাম : মংগল ঘৰ নং : ১৭৪ বয়স : 58 লিঙ্গ : পুৰুষ | LQW0002828 ফটো উপলব্ধ |
| 760 নাম : মাইকাকান্দ টুদু স্বামীৰ নাম : চানীৰাম চৰেণ ঘৰ নং : ১৭৪ বয়স : 53 লিঙ্গ : মহিলা | LQW0002829 ফটো উপলব্ধ | 761 নাম : মংগল চৰেণ পিতাৰ নাম : চুনীৰাম চৰেণ ঘৰ নং : ১৭৪ বয়স : 33 লিঙ্গ : পুৰুষ | LQW0192872 ফটো উপলব্ধ | 762 নাম : তাৰামণি হেমব্ৰম স্বামীৰ নাম : মংগল সোৰেণ ঘৰ নং : 174 বয়স : 27 লিঙ্গ : মহিলা | LQW1484153 ফটো উপলব্ধ |
| 763 নাম : চুন টুডু পিতাৰ নাম : ধমা টুডু ঘৰ নং : ১৭৪ক বয়স : 48 লিঙ্গ : পুৰুষ | LQW0164707 ফটো উপলব্ধ | 764 নাম : সূৰ্য্যমুখী চৰেণ স্বামীৰ নাম : চুন টুডু ঘৰ নং : ১৭৪ক বয়স : 34 লিঙ্গ : মহিলা | LQW0164798 ফটো উপলব্ধ | 765 নাম : ছুপল চৰেণ পিতাৰ নাম : মংগল ঘৰ নং : ১৭৫ বয়স : 56 লিঙ্গ : পুৰুষ | LQW0002830 ফটো উপলব্ধ |
| 766 নাম : মেকলে হেমব্ৰম স্বামীৰ নাম : ছুপল ঘৰ নং : ১৭৫ বয়স : 50 লিঙ্গ : মহিলা | LQW0002831 ফটো উপলব্ধ | 767 নাম : মাহি সোৰেণ স্বামীৰ নাম : চুপাল সোৰেণ ঘৰ নং : 175 বয়স : 29 লিঙ্গ : মহিলা | LQW0436758 ফটো উপলব্ধ | 768 নাম : পাউন্দি চৰেণ পিতাৰ নাম : চুপল চৰেণ ঘৰ নং : ১৭৫ বয়স : 28 লিঙ্গ : মহিলা | LQW0193060 ফটো উপলব্ধ |
| 769 নাম : মংগল সোৰেণ পিতাৰ নাম : সপলা সোৰেণ ঘৰ নং : 175 বয়স : 25 লিঙ্গ : পুৰুষ | LQW0436782 ফটো উপলব্ধ | 770 নাম : আৰস মাৰ্টি স্বামীৰ নাম : অজুন সৰেণ ঘৰ নং : 175 বয়স : 22 লিঙ্গ : মহিলা | LQW1504406 ফটো উপলব্ধ | 771 নাম : সুকৰমনি হাসদা স্বামীৰ নাম : মঙ্গল চৰেণ ঘৰ নং : 175 বয়স : 22 লিঙ্গ : মহিলা | XHA0061515 ফটো উপলব্ধ |
| 772 নাম : ভাইৰো কিস্ক পিতাৰ নাম : ছ্যাম ঘৰ নং : ১৭৬ বয়স : 46 লিঙ্গ : পুৰুষ | LQW0002833 ফটো উপলব্ধ | 773 নাম : মীসন ব্ৰহ্ম পিতাৰ নাম : অমেন ব্ৰহ্ম ঘৰ নং : 176-উপেন্দ্ৰনাথ মেমোৰিয়াল মী স্কুল (আৰডব্লিউ) বয়স : 26 লিঙ্গ : পুৰুষ | XHA0001412 ফটো উপলব্ধ | 774 নাম : বিজমনি ৰামচিয়াৰী স্বামীৰ নাম : মীসন ব্ৰহ্ম ঘৰ নং : 176-উপেন্দ্ৰনাথ মেমোৰিয়াল মী স্কুল (আৰডব্লিউ) বয়স : 23 লিঙ্গ : মহিলা | XHA0019497 ফটো উপলব্ধ |
| 775 নাম : জলী বসুমতাৰী পিতাৰ নাম : হুন্দ্ৰ বসুমতাৰী ঘৰ নং : 176-উপেন্দ্ৰনাথ মেমোৰিয়াল মী স্কুল (ৰ) বয়স : 22 লিঙ্গ : মহিলা | XHA0006072 ফটো উপলব্ধ | 776 নাম : মঙ্গাৰ কিস্ক পিতাৰ নাম : ৰধেনা ঘৰ নং : ১৭৭ বয়স : 53 লিঙ্গ : পুৰুষ | LQW0002834 ফটো উপলব্ধ | 777 নাম : চুফল কিস্ক পিতাৰ নাম : ধেনা ঘৰ নং : ১৭৭ বয়স : 48 লিঙ্গ : পুৰুষ | LQW0002835 ফটো উপলব্ধ |
| 778 নাম : বাবলাল কিস্ক পিতাৰ নাম : ধেনা ঘৰ নং : ১৭৭ বয়স : 44 লিঙ্গ : পুৰুষ | LQW0002836 ফটো উপলব্ধ | 779 নাম : তালুকুৰী মুৰ্মু স্বামীৰ নাম : ছুপল ঘৰ নং : ১৭৭ বয়স : 43 লিঙ্গ : মহিলা | LQW0002837 ফটো উপলব্ধ | 780 নাম : মেৰিয়াম টুডু স্বামীৰ নাম : বাবুলীল ঘৰ নং : ১৭৭ বয়স : 40 লিঙ্গ : মহিলা | LQW5240540 ফটো উপলব্ধ |



| | | | | | |
|--|--------------------------|--|--------------------------|---|--------------------------|
| 781 নাম : অৰ্জুন কিস্ক পিতাৰ নাম: বাৰু লাল কিস্ক ঘৰ নং : 177 বয়স : 23 লিঙ্গ : পুৰুষ | LQW2019198 ফটো উপলব্ধ | 782 নাম : মঙ্গল মুৰ্ম পিতাৰ নাম: ছিতলাল ঘৰ নং : 198 বয়স : 56 লিঙ্গ : পুৰুষ | LQW0002838 ফটো উপলব্ধ | 783 নাম : আন্নামেৰী কিস্ক স্বামীৰ নাম: মংগল মুৰ্ম ঘৰ নং : 198 বয়স : 45 লিঙ্গ : মহিলা | LQW1892213 ফটো উপলব্ধ |
| 784 নাম : লোখিৰাম চৰেণ পিতাৰ নাম: মনিৰাম চৰেণ ঘৰ নং : 198 বয়স : 30 লিঙ্গ : পুৰুষ | LQW0036418 ফটো উপলব্ধ | 785 নাম : অৰ্জুন চাৰেণ পিতাৰ নাম: মনিৰাম চাৰেণ ঘৰ নং : 178 বয়স : 26 লিঙ্গ : পুৰুষ | LQW1473602 ফটো উপলব্ধ | 786 নাম : মংজন হেমব্রম স্বামীৰ নাম: লক্ষীৰাম সৰেণ ঘৰ নং : 178 বয়স : 22 লিঙ্গ : মহিলা | XHA0088104 ফটো উপলব্ধ |
| 787 নাম : মুনিৰাম ছৰেণ পিতাৰ নাম: মৰা ঘৰ নং : 198 বয়স : 53 লিঙ্গ : পুৰুষ | LQW0002839 ফটো উপলব্ধ | 788 নাম : চম্পা মুৰ্ম স্বামীৰ নাম: মুনিৰাম ঘৰ নং : 198 বয়স : 48 লিঙ্গ : মহিলা | LQW0002840 ফটো উপলব্ধ | 789 নাম : সময় চৰেণ পিতাৰ নাম: মণিৰাম চৰেণ ঘৰ নং : 198 বয়স : 32 লিঙ্গ : পুৰুষ | LQW1892188 ফটো উপলব্ধ |
| 790 নাম : মেলা টুডু পিতাৰ নাম: ধূমা ঘৰ নং : 198 বয়স : 58 লিঙ্গ : পুৰুষ | LQW0002841 ফটো উপলব্ধ | 791 নাম : বঘু টুডু পিতাৰ নাম: ধূমা ঘৰ নং : 198 বয়স : 56 লিঙ্গ : পুৰুষ | LQW5240631 ফটো উপলব্ধ | 792 নাম : জিন্দী মুৰ্ম স্বামীৰ নাম: মেলা ঘৰ নং : 198 বয়স : 56 লিঙ্গ : মহিলা | LQW5240619 ফটো উপলব্ধ |
| 793 নাম : সুনীল টুডু পিতাৰ নাম: মেলা টুডু ঘৰ নং : 198 বয়স : 34 লিঙ্গ : পুৰুষ | LQW1892155 ফটো উপলব্ধ | 794 নাম : বানী তুদু পিতাৰ নাম: মেলা তুদু ঘৰ নং : 198 বয়স : 33 লিঙ্গ : মহিলা | LQW0193102 ফটো উপলব্ধ | 795 নাম : লোখি ৰাম তুদু পিতাৰ নাম: বজদ তুদু ঘৰ নং : 198 বয়স : 32 লিঙ্গ : পুৰুষ | LQW0036616 ফটো উপলব্ধ |
| 796 নাম : বিকৰাম তুদু পিতাৰ নাম: মালী তুদু ঘৰ নং : 198 বয়স : 29 লিঙ্গ : পুৰুষ | LQW0036848 ফটো উপলব্ধ | 797 নাম : বদীন তুদু পিতাৰ নাম: বঘু তুদু ঘৰ নং : 198 বয়স : 29 লিঙ্গ : মহিলা | LQW0193292 ফটো উপলব্ধ | 798 নাম : মদন তুদু পিতাৰ নাম: বঘু তুদু ঘৰ নং : 198 বয়স : 28 লিঙ্গ : পুৰুষ | LQW0193151 ফটো উপলব্ধ |
| 799 নাম : প্ৰকাশ টুডু পিতাৰ নাম: বঘু টুডু ঘৰ নং : 179 বয়স : 28 লিঙ্গ : পুৰুষ | LQW0435925 ফটো উপলব্ধ | 800 নাম : বাহামুনি হেমব্রম স্বামীৰ নাম: সুনীল টুডু ঘৰ নং : 179 বয়স : 27 লিঙ্গ : মহিলা | LQW0435974 ফটো উপলব্ধ | 801 নাম : সূশনা মাৰ্টি স্বামীৰ নাম: বিক্ৰম টুডু ঘৰ নং : 198 বয়স : 26 লিঙ্গ : মহিলা | LQW0404178 ফটো উপলব্ধ |
| 802 নাম : সুনীৰাম টুডু পিতাৰ নাম: বাৰ্ধব টুডু ঘৰ নং : 179 বয়স : 24 লিঙ্গ : পুৰুষ | LQW0484030 ফটো উপলব্ধ | 803 নাম : সোম টুডু পিতাৰ নাম: মেলা টুডু ঘৰ নং : 179 বয়স : 24 লিঙ্গ : পুৰুষ | XHA0083717 ফটো উপলব্ধ | 804 নাম : কবিতা বসুমতাৰী পিতাৰ নাম: চুলেণ বসুমাতাৰি ঘৰ নং : 179 বয়স : 21 লিঙ্গ : মহিলা | LQW1987866 ফটো উপলব্ধ |
| 805 নাম : সুকুৰমনি টুডু পিতাৰ নাম: পল্টন টুডু ঘৰ নং : 179 বয়স : 20 লিঙ্গ : মহিলা | XHA0087478 ফটো উপলব্ধ | 806 নাম : কাগ্ৰী হেমব্রম স্বামীৰ নাম: বাঘু ঘৰ নং : 198 বয়স : 53 লিঙ্গ : মহিলা | LQW0002842 ফটো উপলব্ধ | 807 নাম : চুলেণ বসুমতাৰী পিতাৰ নাম: খুদী ঘৰ নং : 198 বয়স : 53 লিঙ্গ : পুৰুষ | LQW0002845 ফটো উপলব্ধ |
| 808 নাম : ৰাগাত টুডু পিতাৰ নাম: ধূমা ঘৰ নং : 198 বয়স : 46 লিঙ্গ : পুৰুষ | LQW0002843 ফটো উপলব্ধ | 809 নাম : নিলিমা বসুমতাৰী স্বামীৰ নাম: চুলেণ ঘৰ নং : 198 বয়স : 46 লিঙ্গ : মহিলা | LQW5240700 ফটো উপলব্ধ | 810 নাম : পাল্টন টুডু পিতাৰ নাম: ধূমা ঘৰ নং : 198 বয়স : 44 লিঙ্গ : পুৰুষ | LQW0002846 ফটো উপলব্ধ |



| | | | | | |
|--|--------------------------|--|--------------------------|---|--------------------------|
| 811 নাম : বানি টুডু স্বামীৰ নাম : বাগাত ঘৰ নং : ১৭৯খ বয়স : 43 লিঙ্গ : মহিলা | LQW0002844 ফটো উপলব্ধ | 812 নাম : নাজানো হেৰম স্বামীৰ নাম : পাল্টন ঘৰ নং : ১৭৯গ বয়স : 40 লিঙ্গ : মহিলা | LQW0002847 ফটো উপলব্ধ | 813 নাম : গৌহম মুছাহাৰী পিতাৰ নাম : মৌহন মুছাহাৰী ঘৰ নং : 180 বয়স : 23 লিঙ্গ : পুৰুষ | XHA0121871 ফটো উপলব্ধ |
| 814 নাম : বিদাংগ্ৰী বড়ো স্বামীৰ নাম : গৌহম মুছাহাৰী ঘৰ নং : 180 বয়স : 23 লিঙ্গ : মহিলা | XHA0124487 ফটো উপলব্ধ | 815 নাম : খান্দী ব্ৰহ্ম স্বামীৰ নাম : বাবুৰাম ঘৰ নং : ১৮১ বয়স : 78 লিঙ্গ : মহিলা | LQW5240722 ফটো উপলব্ধ | 816 নাম : লাম্বা ব্ৰহ্ম পিতাৰ নাম : বাবুৰাম ঘৰ নং : ১৮১ বয়স : 53 লিঙ্গ : মহিলা | LQW5240733 ফটো উপলব্ধ |
| 817 নাম : টিপ্পিঙ ব্ৰহ্ম স্বামীৰ নাম : অমেন ব্ৰহ্ম ঘৰ নং : ১৮১ বয়স : 52 লিঙ্গ : মহিলা | LQW0002849 ফটো উপলব্ধ | 818 নাম : সোমবীৰ ব্ৰহ্ম পিতাৰ নাম : বাবুৰাম ঘৰ নং : ১৮১ বয়স : 50 লিঙ্গ : পুৰুষ | LQW5240744 ফটো উপলব্ধ | 819 নাম : বিনালী ব্ৰহ্ম স্বামীৰ নাম : চমবীৰ ঘৰ নং : ১৮১ বয়স : 46 লিঙ্গ : মহিলা | LQW0002850 ফটো উপলব্ধ |
| 820 নাম : অম্বিৰ ব্ৰহ্ম পিতাৰ নাম : বাবু ঘৰ নং : ১৮১ বয়স : 46 লিঙ্গ : পুৰুষ | LQW0002851 ফটো উপলব্ধ | 821 নাম : বঞ্জ বড়ো পিতাৰ নাম : সীতা বাম বড়ো ঘৰ নং : ১৮১ বয়স : 34 লিঙ্গ : পুৰুষ | LQW0002853 ফটো উপলব্ধ | 822 নাম : আশা ব্ৰহ্ম পিতাৰ নাম : অমেন ব্ৰহ্ম ঘৰ নং : ১৮১ বয়স : 31 লিঙ্গ : মহিলা | LQW0002854 ফটো উপলব্ধ |
| 823 নাম : শেৰালী ব্ৰহ্ম স্বামীৰ নাম : আশ্বীৰ ব্ৰহ্ম ঘৰ নং : 181 বয়স : 31 লিঙ্গ : মহিলা | XHA0083584 ফটো উপলব্ধ | 824 নাম : সৱালি ব্ৰহ্ম স্বামীৰ নাম : অমবীৰ ব্ৰহ্ম ঘৰ নং : 181 বয়স : 31 লিঙ্গ : মহিলা | XHA0112060 ফটো উপলব্ধ | 825 নাম : তুলনী ব্ৰহ্ম পিতাৰ নাম : অমেন ব্ৰহ্ম ঘৰ নং : ১৮১ক বয়স : 32 লিঙ্গ : মহিলা | LQW0002855 ফটো উপলব্ধ |
| 826 নাম : সীতাৰাম বড়ো পিতাৰ নাম : ভবকা ঘৰ নং : ১৮২ বয়স : 73 লিঙ্গ : পুৰুষ | LQW0002856 ফটো উপলব্ধ | 827 নাম : বৃধবাৰী বড়ো স্বামীৰ নাম : সীতাৰাম ঘৰ নং : ১৮২ বয়স : 68 লিঙ্গ : মহিলা | LQW0002858 ফটো উপলব্ধ | 828 নাম : বদোছা বড়ো পিতাৰ নাম : সীতাৰাম ঘৰ নং : ১৮২ বয়স : 40 লিঙ্গ : পুৰুষ | LQW0002859 ফটো উপলব্ধ |
| #2 829 নাম : উৰ্মিলা বড়ো স্বামীৰ নাম : বড়োছা বড়ো ঘৰ নং : 182 বয়স : 37 লিঙ্গ : মহিলা | LQW1892575 ফটো উপলব্ধ | 830 নাম : ফুকন বড়ো পিতাৰ নাম : সীতা বাম বড়ো ঘৰ নং : 182 বয়স : 33 লিঙ্গ : পুৰুষ | LQW0002862 ফটো উপলব্ধ | 831 নাম : উপা বড়ো স্বামীৰ নাম : বৰ্ণজু বড়ো ঘৰ নং : ১৮২ বয়স : 32 লিঙ্গ : মহিলা | LQW0002861 ফটো উপলব্ধ |
| 832 নাম : দিবিকা বড়ো স্বামীৰ নাম : ফুকন বড়ো ঘৰ নং : ১৮৩ বয়স : 31 লিঙ্গ : মহিলা | LQW1891925 ফটো উপলব্ধ | 833 নাম : দেউবাৰ বসুমতাৰী পিতাৰ নাম : আনা ঘৰ নং : ১৮৩ বয়স : 60 লিঙ্গ : পুৰুষ | LQW0002864 ফটো উপলব্ধ | 834 নাম : জয়শ্ৰী বসুমতাৰী স্বামীৰ নাম : দেউবাৰ ঘৰ নং : ১৮৩ বয়স : 58 লিঙ্গ : মহিলা | LQW0002865 ফটো উপলব্ধ |
| 835 নাম : পূচপা বসুমতাৰী পিতাৰ নাম : দেউবাৰ বসুমতাৰী ঘৰ নং : ১৮৩ বয়স : 34 লিঙ্গ : পুৰুষ | LQW0002866 ফটো উপলব্ধ | 836 নাম : মাজনী বসুমতাৰী পিতাৰ নাম : লেখি বসুমতাৰী ঘৰ নং : ১৮৩ বয়স : 33 লিঙ্গ : মহিলা | LQW0002867 ফটো উপলব্ধ | 837 নাম : নিলিমা বসুমতাৰী পিতাৰ নাম : লোখি বসুমতাৰী ঘৰ নং : ১৮৩ বয়স : 29 লিঙ্গ : মহিলা | LQW0038489 ফটো উপলব্ধ |
| 838 নাম : নবো বসুমতাৰী পিতাৰ নাম : দেউচাৰ বসুমতাৰী ঘৰ নং : ১৮৩ বয়স : 27 লিঙ্গ : পুৰুষ | LQW0193581 ফটো উপলব্ধ | 839 নাম : প্ৰমিলা বসুমতাৰী পিতাৰ নাম : ধৰেন বসুমতাৰী ঘৰ নং : 183 বয়স : 26 লিঙ্গ : মহিলা | LQW0435917 ফটো উপলব্ধ | 840 নাম : সব বসুমতাৰী পিতাৰ নাম : দৈৱবৰ বসুমতাৰী ঘৰ নং : ১৮৩ বয়স : 25 লিঙ্গ : পুৰুষ | LQW0400622 ফটো উপলব্ধ |

| | | | | | |
|--|--------------------------|---|--------------------------|--|--------------------------|
| 841 নাম : সভাৰাম বসুমতাৰী পিতাৰ নাম: দেওবাৰ বসুমতাৰী ঘৰ নং : 183 বয়স : 23 লিঙ্গ : পুৰুষ | LQW2019701 ফটো উপলব্ধ | 842 নাম : লেখ্ৰে বসুমতাৰী পিতাৰ নাম: দেবেন বসুমতাৰী ঘৰ নং : 183 ক বয়স : 54 লিঙ্গ : পুৰুষ | LQW0002868 ফটো উপলব্ধ | 843 নাম : গোশোম বসুমতাৰী স্বামীৰ নাম: লেখ্ৰে বসুমতাৰী ঘৰ নং : 1৮৩ক বয়স : 52 লিঙ্গ : মহিলা | LQW0002869 ফটো উপলব্ধ |
| 844 নাম : দ্রৌপদী বড়ো স্বামীৰ নাম: বুধবাৰ ঘৰ নং : 1৮৪ বয়স : 63 লিঙ্গ : মহিলা | LQW5240868 ফটো উপলব্ধ | 845 নাম : কুচুম বড়ো স্বামীৰ নাম: ধনীৰাম বড়ো ঘৰ নং : 184 বয়স : 43 লিঙ্গ : মহিলা | LQW0507905 ফটো উপলব্ধ | 846 নাম : ধনীৰাম বড়ো পিতাৰ নাম: বুধবাৰ ঘৰ নং : 1৮৪ বয়স : 36 লিঙ্গ : পুৰুষ | LQW5240891 ফটো উপলব্ধ |
| 847 নাম : বিনোদ দৈমাৰী পিতাৰ নাম: বাবু ঘৰ নং : 1৮৫ বয়স : 57 লিঙ্গ : পুৰুষ | LQW0002870 ফটো উপলব্ধ | 848 নাম : মিনা দৈমাৰী স্বামীৰ নাম: বিনোদ ঘৰ নং : 1৮৫ বয়স : 53 লিঙ্গ : মহিলা | LQW0002871 ফটো উপলব্ধ | 849 নাম : ৰঞ্জিত দৈমাৰী পিতাৰ নাম: বিনোদ দৈমাৰী ঘৰ নং : 185 বয়স : 25 লিঙ্গ : পুৰুষ | LQW0429183 ফটো উপলব্ধ |
| 850 নাম : বীজলা দৈমাৰী পিতাৰ নাম: বিনোদ দৈমাৰী ঘৰ নং : 185 বয়স : 25 লিঙ্গ : পুৰুষ | LQW0429225 ফটো উপলব্ধ | 851 নাম : শিৰজল দৈমাৰী পিতাৰ নাম: বিনোদ দৈমাৰী ঘৰ নং : 185 বয়স : 23 লিঙ্গ : মহিলা | XHA0101196 ফটো উপলব্ধ | 852 নাম : হুদলা ব্ৰহ্ম পিতাৰ নাম: সদানন্দ ঘৰ নং : 1৮৬ বয়স : 73 লিঙ্গ : পুৰুষ | LQW0002872 ফটো উপলব্ধ |
| 853 নাম : ৰানী ব্ৰহ্ম স্বামীৰ নাম: হুদল ঘৰ নং : 1৮৬ বয়স : 65 লিঙ্গ : মহিলা | LQW5240959 ফটো উপলব্ধ | 854 নাম : গালা ব্ৰহ্ম পিতাৰ নাম: হুদলা ঘৰ নং : 1৮৬ বয়স : 48 লিঙ্গ : পুৰুষ | LQW0002873 ফটো উপলব্ধ | 855 নাম : বৈশাগী ব্ৰহ্ম স্বামীৰ নাম: গালা ঘৰ নং : 1৮৬ বয়স : 43 লিঙ্গ : মহিলা | LQW0002874 ফটো উপলব্ধ |
| 856 নাম : সুনীল ব্ৰহ্ম পিতাৰ নাম: হুদলা ব্ৰহ্ম ঘৰ নং : 1৮৬ বয়স : 38 লিঙ্গ : পুৰুষ | LQW1892586 ফটো উপলব্ধ | 857 নাম : খৰমদাও ব্ৰহ্ম পিতাৰ নাম: বুলোব ব্ৰহ্ম ঘৰ নং : 1৮৬ বয়স : 36 লিঙ্গ : পুৰুষ | LQW0002875 ফটো উপলব্ধ | 858 নাম : ৰনেল ব্ৰহ্ম পিতাৰ নাম: হুদলা ব্ৰহ্ম ঘৰ নং : 1৮৬ বয়স : 25 লিঙ্গ : পুৰুষ | LQW0403394 ফটো উপলব্ধ |
| 859 নাম : দিনা বসুমতাৰী স্বামীৰ নাম: ৰৌণল ব্ৰহ্ম ঘৰ নং : 186 বয়স : 25 লিঙ্গ : মহিলা | LQW1484393 ফটো উপলব্ধ | 860 নাম : দিনা ব্ৰহ্ম স্বামীৰ নাম: ৰৌনেল ব্ৰহ্ম ঘৰ নং : 186 বয়স : 25 লিঙ্গ : মহিলা | LQW1491760 ফটো উপলব্ধ | 861 নাম : অঞ্জলী ব্ৰহ্ম স্বামীৰ নাম: সুনীল ব্ৰহ্ম ঘৰ নং : 1৮৬ বয়স : 25 লিঙ্গ : মহিলা | LQW0403360 ফটো উপলব্ধ |
| 862 নাম : মধু বৈশ্য পিতাৰ নাম: পৰশু ঘৰ নং : 1৮৯ বয়স : 63 লিঙ্গ : পুৰুষ | LQW0002877 ফটো উপলব্ধ | 863 নাম : ভূপেন বৈশ্য পিতাৰ নাম: মধু ৰাম বৈশ্য ঘৰ নং : 189 বয়স : 37 লিঙ্গ : পুৰুষ | LQW2019313 ফটো উপলব্ধ | 864 নাম : দিপিকা বৈশ্য পিতাৰ নাম: মধু বৈশ্য ঘৰ নং : 1৮৯ বয়স : 30 লিঙ্গ : মহিলা | LQW0002880 ফটো উপলব্ধ |
| 865 নাম : দেবজাগী বৈশ্য পিতাৰ নাম: মধুৰাম বৈশ্য ঘৰ নং : 189 বয়স : 29 লিঙ্গ : মহিলা | LQW0486019 ফটো উপলব্ধ | 866 নাম : চন্দনা বৈশ্য স্বামীৰ নাম: ভূপেন বৈশ্য ঘৰ নং : 1৮৯ক বয়স : 35 লিঙ্গ : মহিলা | LQW5242002 ফটো উপলব্ধ | 867 নাম : ফুল ছৰেন স্বামীৰ নাম: মদন ঘৰ নং : 1৯০ বয়স : 56 লিঙ্গ : মহিলা | LQW0002881 ফটো উপলব্ধ |
| 868 নাম : ৰবি কিস্ক পিতাৰ নাম: ৰেত্তা ঘৰ নং : 1৯1 বয়স : 48 লিঙ্গ : পুৰুষ | LQW0002885 ফটো উপলব্ধ | 869 নাম : ধনী টুদ স্বামীৰ নাম: ৰবি ঘৰ নং : 1৯1 বয়স : 46 লিঙ্গ : মহিলা | LQW0002886 ফটো উপলব্ধ | 870 নাম : গোলাপি কিস্ক পিতাৰ নাম: ৰবি কিস্ক ঘৰ নং : 1৯1 বয়স : 32 লিঙ্গ : মহিলা | LQW0403386 ফটো উপলব্ধ |



| | | | | | |
|---|--------------------------|--|--------------------------|--|--------------------------|
| 871 নাম : বঘ কিস্কো মাতৃৰ নাম: ধনি কিস্কো ঘৰ নং : 191 বয়স : 29 লিঙ্গ : পুৰুষ | LQW0436113 ফটো উপলব্ধ | 872 নাম : পল্লবি শৰ্মা স্বামীৰ নাম: ৰবি কিস্কু ঘৰ নং : 191 বয়স : 29 লিঙ্গ : মহিলা | LQW0436154 ফটো উপলব্ধ | 873 নাম : হেলেনা বাকী স্বামীৰ নাম: লক্ষী ৰাম কিস্কু ঘৰ নং : 191 বয়স : 25 লিঙ্গ : মহিলা | XHA0123208 ফটো উপলব্ধ |
| 874 নাম : অৰ্জুন কিস্কু পিতাৰ নাম: ৰবি কিস্কু ঘৰ নং : 191 বয়স : 21 লিঙ্গ : পুৰুষ | XHA0123117 ফটো উপলব্ধ | 875 নাম : সৰস্বতী মুৰ্মু স্বামীৰ নাম: অৰ্জুন কিস্কু ঘৰ নং : 191 বয়স : 20 লিঙ্গ : মহিলা | XHA0123125 ফটো উপলব্ধ | 876 নাম : বাহামুনি কিস্কু স্বামীৰ নাম: বুবা ঘৰ নং : 193 বয়স : 48 লিঙ্গ : মহিলা | LQW0002889 ফটো উপলব্ধ |
| 877 নাম : চনিৰাম কিস্কু পিতাৰ নাম: চাপালী ঘৰ নং : 193 বয়স : 40 লিঙ্গ : পুৰুষ | LQW0002890 ফটো উপলব্ধ | 878 নাম : সুনিতা হেমব্রম স্বামীৰ নাম: ৰাম মুৰ্মু ঘৰ নং : 198 বয়স : 49 লিঙ্গ : মহিলা | LQW0002893 ফটো উপলব্ধ | 879 নাম : ৰাম মুৰ্মু পিতাৰ নাম: লক্ষিৰাম মুৰ্মু ঘৰ নং : 198 বয়স : 44 লিঙ্গ : পুৰুষ | LQW0169516 ফটো উপলব্ধ |
| 880 নাম : ৰাফাইল কিস্কু পিতাৰ নাম: সোম কিস্কু ঘৰ নং : 198 বয়স : 34 লিঙ্গ : পুৰুষ | LQW0169599 ফটো উপলব্ধ | 881 নাম : প্ৰমিলা চৰেন স্বামীৰ নাম: ৰাফাইল কিস্কু ঘৰ নং : 198 বয়স : 32 লিঙ্গ : মহিলা | LQW0169698 ফটো উপলব্ধ | 882 নাম : সুনীল মুৰ্মু পিতাৰ নাম: লক্ষিৰাম মুৰ্মু ঘৰ নং : 198 বয়স : 30 লিঙ্গ : পুৰুষ | LQW0416974 ফটো উপলব্ধ |
| 883 নাম : গোপাল কিস্কু পিতাৰ নাম: মংগলী ঘৰ নং : 195 বয়স : 66 লিঙ্গ : পুৰুষ | LQW0002895 ফটো উপলব্ধ | 884 নাম : গুৰা বাক্সি স্বামীৰ নাম: গোপাল ঘৰ নং : 195 বয়স : 53 লিঙ্গ : মহিলা | LQW0002897 ফটো উপলব্ধ | 885 নাম : তৰাই টুদ পিতাৰ নাম: লখীৰু ঘৰ নং : 195 বয়স : 53 লিঙ্গ : পুৰুষ | LQW0002898 ফটো উপলব্ধ |
| 886 নাম : চৰকাৰ কিস্কু পিতাৰ নাম: মংগলী ঘৰ নং : 195 বয়স : 53 লিঙ্গ : পুৰুষ | LQW0002900 ফটো উপলব্ধ | 887 নাম : বাহামুনি হাজদা স্বামীৰ নাম: চৰাই ঘৰ নং : 195 বয়স : 48 লিঙ্গ : মহিলা | LQW0002901 ফটো উপলব্ধ | 888 নাম : শচীন কিস্কু পিতাৰ নাম: মংগল ঘৰ নং : 195 বয়স : 48 লিঙ্গ : পুৰুষ | LQW0002896 ফটো উপলব্ধ |
| 889 নাম : বিবিআনা মুৰ্মু স্বামীৰ নাম: শশীনি কিস্কু ঘৰ নং : 195 বয়স : 48 লিঙ্গ : মহিলা | XHA0068874 ফটো উপলব্ধ | 890 নাম : মনি হেমব্রম স্বামীৰ নাম: লক্ষিৰাম কিস্কু ঘৰ নং : 195 বয়স : 47 লিঙ্গ : মহিলা | LQW5241952 ফটো উপলব্ধ | 891 নাম : জোছেফ কিস্কো পিতাৰ নাম: মংগল ঘৰ নং : 195 বয়স : 37 লিঙ্গ : পুৰুষ | LQW0002903 ফটো উপলব্ধ |
| 892 নাম : লিনা কিস্কু তামাঙ স্বামীৰ নাম: জোছেফ কিস্কু ঘৰ নং : 195 বয়স : 34 লিঙ্গ : মহিলা | LQW0002904 ফটো উপলব্ধ | 893 নাম : সুনীল কিস্কু পিতাৰ নাম: গোপাল কিস্কু ঘৰ নং : 195 বয়স : 31 লিঙ্গ : পুৰুষ | XHA0115675 ফটো উপলব্ধ | 894 নাম : মঙ্গল কিস্কু পিতাৰ নাম: লক্ষীৰাম কিস্কু ঘৰ নং : 195 বয়স : 23 লিঙ্গ : পুৰুষ | XHA0128967 ফটো উপলব্ধ |
| 895 নাম : মণ্ডল কিস্কু পিতাৰ নাম: লক্ষীৰাম কিস্কু ঘৰ নং : 195 বয়স : 20 লিঙ্গ : পুৰুষ | XHA0128942 ফটো উপলব্ধ | 896 নাম : সনি ৰাম কিস্কু পিতাৰ নাম: লক্ষী ৰাম কিস্কু ঘৰ নং : 195 বয়স : 19 লিঙ্গ : পুৰুষ | XHA0128975 ফটো উপলব্ধ | 897 নাম : বিকাশ কৰ্মকাৰ পিতাৰ নাম: মচতাৰ কৰ্মকাৰ ঘৰ নং : 195-ক বয়স : 30 লিঙ্গ : পুৰুষ | LQW0193680 ফটো উপলব্ধ |
| 898 নাম : মাস্টাৰ কৰ্মকাৰ পিতাৰ নাম: মোচগজ কৰ্মকাৰ ঘৰ নং : 195-ক বয়স : 51 লিঙ্গ : পুৰুষ | LQW0002908 ফটো উপলব্ধ | 899 নাম : লক্ষিৰাম কিস্কু পিতাৰ নাম: মণ্ডল কিস্কু ঘৰ নং : 195-ক বয়স : 50 লিঙ্গ : পুৰুষ | LQW0002905 ফটো উপলব্ধ | 900 নাম : মায়া কৰ্মকাৰ স্বামীৰ নাম: মাস্তাৰ কৰ্মকাৰ ঘৰ নং : 195-ক বয়স : 42 লিঙ্গ : মহিলা | LQW0002906 ফটো উপলব্ধ |



| | | | | | |
|--|--------------------------|---|--------------------------|---|--------------------------|
| 901 নাম : বাবুলাল কিস্কু পিতাৰ নাম: মঙগলী কিস্কু ঘৰ নং : ১৯৫ক বয়স : 35 লিঙ্গ : পুৰুষ | LQW0002909 ফটো উপলব্ধ | 902 নাম : বিনা কিস্কু উৰাঙ স্বামীৰ নাম: বাবুলাল কিস্কু ঘৰ নং : ১৯৫ক বয়স : 34 লিঙ্গ : মহিলা | LQW5241963 ফটো উপলব্ধ | 903 নাম : স্বাধীন ৰাভা পিতাৰ নাম: চন্দ্ৰ ঘৰ নং : ১৯৬ বয়স : 53 লিঙ্গ : পুৰুষ | LQW0002911 ফটো উপলব্ধ |
| 904 নাম : ৰস্তা ৰাভা স্বামীৰ নাম: মাজিনা ঘৰ নং : ১৯৬ বয়স : 50 লিঙ্গ : মহিলা | LQW0002912 ফটো উপলব্ধ | 905 নাম : মাজিন ৰাভা পিতাৰ নাম: চন্দ্ৰ ঘৰ নং : ১৯৬ বয়স : 48 লিঙ্গ : পুৰুষ | LQW0002913 ফটো উপলব্ধ | 906 নাম : ৰাজিন ৰাভা পিতাৰ নাম: চন্দ্ৰ ঘৰ নং : ১৯৬ বয়স : 46 লিঙ্গ : পুৰুষ | LQW0002914 ফটো উপলব্ধ |
| 907 নাম : ৰহিলা ৰাভা স্বামীৰ নাম: ৰাজেশ ৰাভা ঘৰ নং : ১৯৬ বয়স : 37 লিঙ্গ : মহিলা | LQW0002915 ফটো উপলব্ধ | 908 নাম : বিবাবী মহাহাৰী স্বামীৰ নাম: ৰাজু মহাহাৰী ঘৰ নং : ১৯৭ বয়স : 32 লিঙ্গ : মহিলা | LQW1891765 ফটো উপলব্ধ | 909 নাম : ভূপেন বড়ো পিতাৰ নাম: গেন্দ্ৰা বড়ো ঘৰ নং : ১৯৯ বয়স : 37 লিঙ্গ : পুৰুষ | LQW1891992 ফটো উপলব্ধ |
| 910 নাম : গোবিন্দ দৈমাৰী পিতাৰ নাম: হেমা দৈমাৰী ঘৰ নং : ২০০ বয়স : 55 লিঙ্গ : পুৰুষ | LQW1892235 ফটো উপলব্ধ | 911 নাম : বিজলী দৈমাৰী স্বামীৰ নাম: গোবিন্দ দৈমাৰী ঘৰ নং : ২০০ বয়স : 49 লিঙ্গ : মহিলা | LQW1892246 ফটো উপলব্ধ | 912 নাম : বিজয় ব্ৰহ্ম পিতাৰ নাম: কমলা কান্ত ব্ৰহ্ম ঘৰ নং : 200 বয়স : 42 লিঙ্গ : পুৰুষ | LQW1172741 ফটো উপলব্ধ |
| 913 নাম : দুৰ্গা দেৱী পেরিয়াল স্বামীৰ নাম: বিজয় ব্ৰহ্ম ঘৰ নং : 200 বয়স : 36 লিঙ্গ : মহিলা | LQW1172717 ফটো উপলব্ধ | 914 নাম : ৰাজীৱ দৈমাৰী পিতাৰ নাম: গোবিন্দ দৈমাৰী ঘৰ নং : ২০০ বয়স : 31 লিঙ্গ : পুৰুষ | LQW1892257 ফটো উপলব্ধ | 915 নাম : বাৰদৈ বসুমতাৰী পিতাৰ নাম: ৰাজীৱ দৈমাৰী ঘৰ নং : 200 বয়স : 31 লিঙ্গ : মহিলা | LQW0044586 ফটো উপলব্ধ |
| 916 নাম : বিশ্বজিৎ ৰাভা পিতাৰ নাম: মধুৰাম ৰাভা ঘৰ নং : 200 বয়স : 26 লিঙ্গ : পুৰুষ | LQW0366476 ফটো উপলব্ধ | 917 নাম : পতন বসুমতাৰী পিতাৰ নাম: বানেশ্বৰ বসুমতাৰী ঘৰ নং : ২০১ বয়স : 43 লিঙ্গ : পুৰুষ | LQW1892279 ফটো উপলব্ধ | 918 নাম : নানী বসুমতাৰী স্বামীৰ নাম: পতন বসুমতাৰী ঘৰ নং : ২০১ বয়স : 42 লিঙ্গ : মহিলা | LQW1892280 ফটো উপলব্ধ |
| 919 নাম : দেউলসিং বসুমতাৰী পিতাৰ নাম: পতন বসুমতাৰী ঘৰ নং : 201 বয়স : 25 লিঙ্গ : পুৰুষ | LQW0487116 ফটো উপলব্ধ | 920 নাম : বীৰসিং বসুমতাৰী পিতাৰ নাম: পতন বসুমতাৰী ঘৰ নং : 201 বয়স : 24 লিঙ্গ : পুৰুষ | LQW0484105 ফটো উপলব্ধ | 921 নাম : মনোজ বড়ো পিতাৰ নাম: মহাবীৰ বড়ো ঘৰ নং : ২০২ বয়স : 32 লিঙ্গ : পুৰুষ | LQW1892291 ফটো উপলব্ধ |
| 922 নাম : হাদোদশী বড়ো স্বামীৰ নাম: মনোজ বড়ো ঘৰ নং : ২০২ বয়স : 32 লিঙ্গ : মহিলা | LQW1892304 ফটো উপলব্ধ | 923 নাম : দেবনন ৰাভা পিতাৰ নাম: সমেশ্বৰ ৰাভা ঘৰ নং : 202 বয়স : 23 লিঙ্গ : পুৰুষ | LQW1148915 ফটো উপলব্ধ | 924 নাম : নেহা ৰাভা স্বামীৰ নাম: দেবনন ৰাভা ঘৰ নং : 202 বয়স : 19 লিঙ্গ : মহিলা | XHA0106104 ফটো উপলব্ধ |
| 925 নাম : সঞ্জয় কুমাৰ ৰাভা পিতাৰ নাম: বীজেন ৰাভা ঘৰ নং : ২০৫ বয়স : 26 লিঙ্গ : পুৰুষ | LQW0366484 ফটো উপলব্ধ | 926 নাম : বিশ্বজিত ৰাভা পিতাৰ নাম: কিস্কু ৰাভা ঘৰ নং : 206 বয়স : 22 লিঙ্গ : পুৰুষ | LQW2003432 ফটো উপলব্ধ | 927 নাম : দিপালী বড়ো স্বামীৰ নাম: কমাৰ বড়ো ঘৰ নং : ২০৯ বয়স : 38 লিঙ্গ : মহিলা | LQW1892495 ফটো উপলব্ধ |
| 928 নাম : সঞ্জয় বড়ো পিতাৰ নাম: নৰ্মল বড়ো ঘৰ নং : ২১০ বয়স : 34 লিঙ্গ : পুৰুষ | LQW1892520 ফটো উপলব্ধ | 929 নাম : গনেশ মৰায পিতাৰ নাম: ৰুপলাল মৰায ঘৰ নং : ২১৩ বয়স : 49 লিঙ্গ : পুৰুষ | LQW0048306 ফটো উপলব্ধ | 930 নাম : ৰোধীকা মাৰায স্বামীৰ নাম: গনেশ মাৰায ঘৰ নং : ২১৩ বয়স : 45 লিঙ্গ : মহিলা | LQW0048389 ফটো উপলব্ধ |

| | | | | | |
|---|--------------------------|---|--------------------------|---|--------------------------|
| 931 নাম : কৰনা বসুমতাৰী পিতাৰ নাম: বাসিৰাম বসুমতাৰী ঘৰ নং : ২২৪ বয়স : 40 লিঙ্গ : পুৰুষ | LQW0048637 ফটো উপলব্ধ | 932 নাম : ধনেশ কৰ্মকাৰ পিতাৰ নাম: যোগেশ কৰ্মকাৰ ঘৰ নং : ২২৫ বয়স : 59 লিঙ্গ : পুৰুষ | LQW0174235 ফটো উপলব্ধ | 933 নাম : চান্টি কৰ্মকাৰ পিতাৰ নাম: ধনেশ কৰ্মকাৰ ঘৰ নং : ২২৫ বয়স : 31 লিঙ্গ : মহিলা | LQW0193383 ফটো উপলব্ধ |
| 934 নাম : দীপক কৰ্মকাৰ পিতাৰ নাম: ধনেশ কৰ্মকাৰ ঘৰ নং : ২২৫ বয়স : 28 লিঙ্গ : পুৰুষ | LQW0174367 ফটো উপলব্ধ | 935 নাম : ডাঙৰ বাহাদুৰ ভূজেল পিতাৰ নাম: লোক বাহাদুৰ ভূজেল ঘৰ নং : 223 বয়স : 27 লিঙ্গ : পুৰুষ | LQW0431221 ফটো উপলব্ধ | 936 নাম : সনিয়া বসুমতাৰী মাতৃৰ নাম: অনিমা ঘৰ নং : 227 বয়স : 25 লিঙ্গ : মহিলা | XHA0048025 ফটো উপলব্ধ |
| 937 নাম : লখি বোৰো পিতাৰ নাম: গুটালে ৰাম বোৰো ঘৰ নং : 230 বয়স : 36 লিঙ্গ : মহিলা | LQW0437186 ফটো উপলব্ধ | 938 নাম : মাধবী উৰাং পিতাৰ নাম: ফাকু উৰাং ঘৰ নং : 255 বয়স : 22 লিঙ্গ : মহিলা | LQW2015600 ফটো উপলব্ধ | 939 নাম : ভিক্টোৰিয়া তপ্ত পিতাৰ নাম: এস্তিফেন ধানৱাৰ ঘৰ নং : 256 বয়স : 30 লিঙ্গ : মহিলা | LQW2003424 ফটো উপলব্ধ |
| 940 নাম : ৰাজেশ ধানৱাৰ পিতাৰ নাম: সিপিন ধানৱাৰ ঘৰ নং : 256 বয়স : 22 লিঙ্গ : পুৰুষ | LQW2003416 ফটো উপলব্ধ | 941 নাম : অলকা বসুমতাৰী পিতাৰ নাম: দিলীপ বসুমতাৰী ঘৰ নং : 261 বয়স : 28 লিঙ্গ : মহিলা | KLM0196600 ফটো উপলব্ধ | 942 নাম : তৰুণ বসুমতাৰী পিতাৰ নাম: ধনীৰাম বসুমতাৰী ঘৰ নং : 266 বয়স : 21 লিঙ্গ : পুৰুষ | LQW2016186 ফটো উপলব্ধ |
| 943 নাম : বিদাংশী বসুমতাৰী স্বামীৰ নাম: ৰাতুলী বসুমতাৰী ঘৰ নং : 300 বয়স : 30 লিঙ্গ : মহিলা | LQW1171453 ফটো উপলব্ধ | 944 নাম : গিতা ৰায় স্বামীৰ নাম: বাবুল ৰায় ঘৰ নং : 307 বয়স : 45 লিঙ্গ : মহিলা | LQW2000958 ফটো উপলব্ধ | 945 নাম : দীপিকা বৈশ্য স্বামীৰ নাম: ভবেশ বৈশ্য ঘৰ নং : 315 বয়স : 33 লিঙ্গ : মহিলা | LQW0417246 ফটো উপলব্ধ |
| 946 নাম : স্বন্দৰম বসুমতাৰী ৰায় স্বামীৰ নাম: পৰিত্ৰ ৰায় ঘৰ নং : 323 বয়স : 32 লিঙ্গ : মহিলা | LQW0426528 ফটো উপলব্ধ | 947 নাম : ৰাকেশ বসুমতাৰী পিতাৰ নাম: লক্ষ্মী ৰাম বসুমতাৰী ঘৰ নং : 32৫ বয়স : 33 লিঙ্গ : পুৰুষ | LQW0479790 ফটো উপলব্ধ | 948 নাম : অৰুণি বসুমতাৰী স্বামীৰ নাম: ৰাকেশ বসুমতাৰী ঘৰ নং : 32৫ বয়স : 31 লিঙ্গ : মহিলা | LQW0478222 ফটো উপলব্ধ |
| 949 নাম : ৰিৰুব ৰামচিআৰী পিতাৰ নাম: নাথ্ৰা ৰামচিআৰী ঘৰ নং : 334 বয়স : 25 লিঙ্গ : মহিলা | LQW0427625 ফটো উপলব্ধ | 950 নাম : ৰিৰুব ৰামচিআৰী পিতাৰ নাম: নাথ্ৰা ৰামচিআৰী ঘৰ নং : 334 বয়স : 24 লিঙ্গ : মহিলা | LQW1154525 ফটো উপলব্ধ | 951 নাম : নিকিতা সৰণিয়া পিতাৰ নাম: মন্তু সৰণিয়া ঘৰ নং : 337 বয়স : 27 লিঙ্গ : মহিলা | LQW0417139 ফটো উপলব্ধ |
| 952 নাম : সিমাই বৰো অন্যান্য: বন্ধ্য বড়ো ঘৰ নং : 342 বয়স : 56 লিঙ্গ : মহিলা | XHA0115865 ফটো উপলব্ধ | 953 নাম : সিল্লিশ গোয়াৰী পিতাৰ নাম: লম্বা গোয়াৰী ঘৰ নং : 342 বয়স : 29 লিঙ্গ : পুৰুষ | LQW0428243 ফটো উপলব্ধ | 954 নাম : চোমদোন গয়াৰী পিতাৰ নাম: লম্বা গয়াৰী ঘৰ নং : 342 বয়স : 28 লিঙ্গ : পুৰুষ | LQW0428235 ফটো উপলব্ধ |
| 955 নাম : মাইনাও বসুমতাৰী স্বামীৰ নাম: থানেশ্বৰ বাসুমতাৰী ঘৰ নং : 342 বয়স : 28 লিঙ্গ : মহিলা | LQW0436618 ফটো উপলব্ধ | 956 নাম : স্নয়ী উজিৰ স্বামীৰ নাম: প্ৰতুল উজিৰ ঘৰ নং : 342 বয়স : 28 লিঙ্গ : মহিলা | LQW0438564 ফটো উপলব্ধ | 957 নাম : ৰাজেশ বড়ো পিতাৰ নাম: ভবান বড়ো ঘৰ নং : 342 বয়স : 26 লিঙ্গ : পুৰুষ | LQW0425504 ফটো উপলব্ধ |
| 958 নাম : লুকাশ বসুমতাৰী পিতাৰ নাম: জয়ন্ত বসুমতাৰী ঘৰ নং : 3৪২ বয়স : 25 লিঙ্গ : পুৰুষ | LQW0363317 ফটো উপলব্ধ | 959 নাম : অজিলা বড়ো স্বামীৰ নাম: সংডেব বড়ো ঘৰ নং : 342 বয়স : 25 লিঙ্গ : মহিলা | LQW0425637 ফটো উপলব্ধ | 960 নাম : শমশ্ৰী বসুমতাৰী পিতাৰ নাম: কামাল বসুমতাৰী ঘৰ নং : 342 বয়স : 25 লিঙ্গ : মহিলা | LQW0439448 ফটো উপলব্ধ |



| | | | | | |
|--|--------------------------|--|--------------------------|---|--------------------------|
| 961 নাম : লুকাশ বসুমতাৰী পিতাৰ নাম: জোঁযোন্টা বসুমতাৰী ঘৰ নং : 342 বয়স : 25 লিঙ্গ : পুৰুষ | LQW0438275 ফটো উপলব্ধ | 962 নাম : মনিকা বড়ো স্বামীৰ নাম: বানীৰাম বড়ো ঘৰ নং : 342 বয়স : 25 লিঙ্গ : মহিলা | CFM0340398 ফটো উপলব্ধ | 963 নাম : বুদ্ধদেব স্বৰ্গিআৰী পিতাৰ নাম: মনি স্বৰ্গিআৰী ঘৰ নং : 342 বয়স : 24 লিঙ্গ : পুৰুষ | LQW0458885 ফটো উপলব্ধ |
| 964 নাম : হিম কুমাৰী স্বৰ্গিআৰী স্বামীৰ নাম: বুদ্ধদেব স্বৰ্গিআৰী ঘৰ নং : 342 বয়স : 24 লিঙ্গ : মহিলা | LQW0456962 ফটো উপলব্ধ | 965 নাম : মেঘালী শৰণীয়া পিতাৰ নাম: নিপেন শৰণীয়া ঘৰ নং : 342 বয়স : 22 লিঙ্গ : মহিলা | LQW1534718 ফটো উপলব্ধ | 966 নাম : মিথিসাৰ নাৰ্জাৰী পিতাৰ নাম: শেলেন নাৰ্জাৰী ঘৰ নং : 342 বয়স : 22 লিঙ্গ : পুৰুষ | LQW2003796 ফটো উপলব্ধ |
| 967 নাম : অঞ্জালু দৈমাৰী পিতাৰ নাম: দীননাথ দৈমাৰী ঘৰ নং : 342 বয়স : 21 লিঙ্গ : পুৰুষ | XHA0022863 ফটো উপলব্ধ | 968 নাম : মংগলশ্ৰী মুশাহাৰী স্বামীৰ নাম: ববুল মুশাহাৰী ঘৰ নং : 346 বয়স : 25 লিঙ্গ : মহিলা | LQW0443044 ফটো উপলব্ধ | 969 নাম : বুকমিনী দৈমাৰী পিতাৰ নাম: বেঞ্জন দৈমাৰী ঘৰ নং : 434 বয়স : 25 লিঙ্গ : মহিলা | LQW0450353 ফটো উপলব্ধ |
| 970 নাম : কল্পনা টুডু স্বামীৰ নাম: বামিচৰন কৰ্মকাৰ ঘৰ নং : 500 বয়স : 22 লিঙ্গ : মহিলা | XHA0019976 ফটো উপলব্ধ | 971 নাম : অঞ্জালী বসুমতাৰী স্বামীৰ নাম: দেউলসিং বসুমতাৰী ঘৰ নং : 511 বয়স : 24 লিঙ্গ : মহিলা | LQW0285452 ফটো উপলব্ধ | 972 নাম : বোৰো বোৰো পিতাৰ নাম: দরেন বোৰো ঘৰ নং : 583 বয়স : 24 লিঙ্গ : পুৰুষ | LQW0459925 ফটো উপলব্ধ |
| 973 নাম : বুকুল বড়ো পিতাৰ নাম: দৰেন বড়ো ঘৰ নং : 583 বয়স : 22 লিঙ্গ : পুৰুষ | LQW1987874 ফটো উপলব্ধ | 974 নাম : সঞ্জিতা স্বৰ্গীয়াৰী স্বামীৰ নাম: মনু বৰো ঘৰ নং : 583 বয়স : 21 লিঙ্গ : মহিলা | XHA0020123 ফটো উপলব্ধ | 975 নাম : নাগ্ৰা বসুমতাৰী অন্যান্য: ডিলি বসুমতাৰী ঘৰ নং : 587 বয়স : 32 লিঙ্গ : পুৰুষ | LQW1552637 ফটো উপলব্ধ |
| 976 নাম : সীনা বসুমতাৰী স্বামীৰ নাম: নাগ্ৰা বসুমতাৰী ঘৰ নং : 587 বয়স : 28 লিঙ্গ : মহিলা | LQW0421834 ফটো উপলব্ধ | 977 নাম : নিজৰা বসুমতাৰী পিতাৰ নাম: চন্দ্ৰ বসুমতাৰী ঘৰ নং : 652 বয়স : 21 লিঙ্গ : মহিলা | LQW1979939 ফটো উপলব্ধ | 978 নাম : রুনমা বাশ্চিআৰী স্বামীৰ নাম: বিজয় ব্ৰহ্ম ঘৰ নং : 672 বয়স : 31 লিঙ্গ : মহিলা | LQW0002383 ফটো উপলব্ধ |
| 979 নাম : পবিন বসুমতাৰী পিতাৰ নাম: অতুল বসুমতাৰী ঘৰ নং : সা/ও অতুল বসুমতাৰী বয়স : 19 লিঙ্গ : পুৰুষ | XHA0113670 ফটো উপলব্ধ | 980 নাম : ভদ্রেশ্বৰ বড়ো পিতাৰ নাম: নগেন চন্দ্ৰ বড়ো ঘৰ নং : দাখিনকুচি বয়স : 45 লিঙ্গ : পুৰুষ | LQW1982669 ফটো উপলব্ধ | 981 নাম : বাহামুনি হাসদা পিতাৰ নাম: লক্ষী ৰাম হাসদা ঘৰ নং : দাখিনকুচি বয়স : 43 লিঙ্গ : মহিলা | XHA0119230 ফটো উপলব্ধ |
| 982 নাম : বিকি বড়ো পিতাৰ নাম: আসিম বড়ো ঘৰ নং : হাউজ নং 79 বয়স : 21 লিঙ্গ : পুৰুষ | LQW2008803 ফটো উপলব্ধ | | | | |



| | | | | | | | | | | | | | | |
|--------|---|------------|------------|--|-------|---|------------|------------|---|------|---|------------|------------|---|
| 983 | 1 | XHA0165597 | ফটো উপলব্ধ | নাম : ভূমিকা নাৰ্জাৰী স্বামীৰ নাম: ত্ৰিশূল ৰামচিযাৰী ঘৰ নং : 98 বয়স : 20 লিঙ্গ : মহিলা | 984 | 1 | XHA0165753 | ফটো উপলব্ধ | নাম : ঘনশ্যাম বৰো মাতৃৰ নাম: গীতা বৰো ঘৰ নং : 7 বয়স : 18 লিঙ্গ : পুৰুষ | 985 | 1 | XHA0165803 | ফটো উপলব্ধ | নাম : কুমাৰী বৰো মাতৃৰ নাম: গীতা বৰো ঘৰ নং : 7 বয়স : 18 লিঙ্গ : মহিলা |
| 986 | 1 | XHA0170514 | ফটো উপলব্ধ | নাম : ধনজিত বসুমতাৰী পিতাৰ নাম: মঞ্জিত বসুমতাৰী ঘৰ নং : 28 বয়স : 18 লিঙ্গ : পুৰুষ | S 987 | 1 | LQW0003063 | ফটো উপলব্ধ | নাম : ৰতি বিশ্বকুমা পিতাৰ নাম: মানিক ঘৰ নং : 24 বয়স : 35 লিঙ্গ : মহিলা | 988 | 1 | XHA0173211 | ফটো উপলব্ধ | নাম : পুলমতী বৰো পিতাৰ নাম: সবেশ্বৰ বৰো ঘৰ নং : 82 বয়স : 24 লিঙ্গ : মহিলা |
| 989 | 1 | XHA0174185 | ফটো উপলব্ধ | নাম : ফাইসালী বৰো স্বামীৰ নাম: ৰবিৰাম বসুমতাৰী ঘৰ নং : 5 বয়স : 27 লিঙ্গ : মহিলা | 990 | 1 | XHA0174920 | ফটো উপলব্ধ | নাম : যমুনা বড়ো মাতৃৰ নাম: পূজাখী বড়ো ঘৰ নং : 7 বয়স : 18 লিঙ্গ : মহিলা | 991 | 1 | XHA0176479 | ফটো উপলব্ধ | নাম : গংগা বৰো মাতৃৰ নাম: পূজাখী বড়ো ঘৰ নং : 7 বয়স : 18 লিঙ্গ : পুৰুষ |
| 992 | 1 | XHA0184275 | ফটো উপলব্ধ | নাম : ৰুক্মিণী বসুমতাৰী স্বামীৰ নাম: অলিত চন্দ্ৰ ওৱাৰী ঘৰ নং : 14 বয়স : 27 লিঙ্গ : মহিলা | 993 | 1 | XHA0190710 | ফটো উপলব্ধ | নাম : চাউগৈশ্ৰী বড়ো স্বামীৰ নাম: মনজিত বড়ো ঘৰ নং : 342 বয়স : 31 লিঙ্গ : মহিলা | 994 | 1 | XHA0369538 | ফটো উপলব্ধ | নাম : যমুনা বড়ো মাতৃৰ নাম: পূজাখী বড়ো ঘৰ নং : 7 বয়স : 18 লিঙ্গ : মহিলা |
| 995 | 1 | XHA0369561 | ফটো উপলব্ধ | নাম : গংগা বড়ো মাতৃৰ নাম: পূজাখী বড়ো ঘৰ নং : 7 বয়স : 18 লিঙ্গ : মহিলা | 996 | 1 | LQW0002216 | ফটো উপলব্ধ | নাম : হাবে বড়ো স্বামীৰ নাম: ৰবি ঘৰ নং : 484 বয়স : 56 লিঙ্গ : মহিলা | 997 | 1 | LQW0002214 | ফটো উপলব্ধ | নাম : ৰবি বড়ো পিতাৰ নাম: হুঁদলা ঘৰ নং : 484 বয়স : 64 লিঙ্গ : পুৰুষ |
| #2 998 | 1 | GGF2605327 | ফটো উপলব্ধ | নাম : ফৈসালী বড়ো স্বামীৰ নাম: ৰবিৰাম বসুমতাৰী ঘৰ নং : 5 বয়স : 27 লিঙ্গ : মহিলা | 999 | 1 | XHA0372557 | ফটো উপলব্ধ | নাম : দৈম দৈমাৰী পিতাৰ নাম: ৰমা কান্ত দৈমাৰী ঘৰ নং : 123 খ বয়স : 19 লিঙ্গ : মহিলা | 1000 | 1 | XHA0373068 | ফটো উপলব্ধ | নাম : চপ্পা বসুমতাৰী স্বামীৰ নাম: লীকাশ বসুমতাৰী ঘৰ নং : 342 বয়স : 22 লিঙ্গ : মহিলা |
| 1001 | 1 | XHA0374405 | ফটো উপলব্ধ | নাম : শাগীযাৰো গৌড় স্বামীৰ নাম: দিগন্ত কুশ্ৰো ঘৰ নং : 159 বয়স : 40 লিঙ্গ : মহিলা | 1002 | 1 | XHA0374546 | ফটো উপলব্ধ | নাম : উমেশ বসুমতাৰী পিতাৰ নাম: গোল্লা বসুমতাৰী ঘৰ নং : 124 বয়স : 27 লিঙ্গ : পুৰুষ | | | | | |



| | | | |
|---|---|------------|------------|
| 1003 | 1 | XHA0379784 | ফটো উপলব্ধ |
| নাম : বাজমনি কৰ্মকাৰ পিতাৰ নাম: গনেশ কৰ্মকাৰ ঘৰ নং : 195 বয়স : 37 লিঙ্গ : মহিলা | | | |

| | | | |
|---|---|------------|------------|
| 1004 | 1 | XHA0380469 | ফটো উপলব্ধ |
| নাম : শিৱ কিস্ক পিতাৰ নাম: শশীনি কিসকী ঘৰ নং : 195 বয়স : 18 লিঙ্গ : পুৰুষ | | | |

| | | | |
|---|---|------------|------------|
| 1005 | 1 | XHA0383356 | ফটো উপলব্ধ |
| নাম : মঙ্গল হেমৰম পিতাৰ নাম: সুনু হেমৰাম ঘৰ নং : 164 বয়স : 18 লিঙ্গ : পুৰুষ | | | |

| | | | |
|--|---|------------|------------|
| 1006 | 1 | XHA0385047 | ফটো উপলব্ধ |
| নাম : বিবাৰী বসুমতাৰী পিতাৰ নাম: বিশ্বজিত বসুমতাৰী ঘৰ নং : 71 বয়স : 18 লিঙ্গ : মহিলা | | | |

| | | | |
|--|---|------------|------------|
| 1007 | 1 | XHA0386185 | ফটো উপলব্ধ |
| নাম : অঞ্জিতা বড়ো স্বামীৰ নাম: নন্দন নাৰ্জাৰী ঘৰ নং : 22 বয়স : 23 লিঙ্গ : মহিলা | | | |

| | | | |
|--|---|------------|------------|
| 1008 | 1 | XHA0387225 | ফটো উপলব্ধ |
| নাম : বাজীব বড়ো পিতাৰ নাম: খুনী বড়ো ঘৰ নং : 103 বয়স : 40 লিঙ্গ : পুৰুষ | | | |

| ভোটাৰৰ সাৰাংশ | | | | | | | |
|---|---------------------------------------|--------------------|--|-------|-----------|-----|-----|
| A) ভোটাৰৰ সংখ্যা | | | | | | | |
| | তালিকাৰ প্ৰকাৰ | তালিকাৰ চিনাক্তকৰণ | ভোটাৰৰ সংখ্যা | | | | |
| | | | পুৰুষ | মহিলা | ৩য় লিঙ্গ | মুঠ | |
| I | মূল তালিকা | মূল তালিকা | বিশেষ সংশোধন, 2026 চনৰ পূৰ্বৰ 2025 চনৰ মূল তালিকাৰ লগত থকা সংযোজন সমূহ একত্ৰিতকৰন কৰা তালিকা। | 484 | 498 | 0 | 982 |
| II | যোগ তালিকা | পৰিপূৰক 1 | বিশেষ সংক্ষিপ্ত সংশোধন, 2026 | 5 | 15 | 0 | 20 |
| | | পৰিপূৰক 2 | অনবিচ্ছিন্ন সংশোধন 2026 | 3 | 3 | 0 | 6 |
| | | | মুঠ | 8 | 18 | 0 | 26 |
| III | বিয়োজন তালিকা | পৰিপূৰক 1 | বিশেষ সংক্ষিপ্ত সংশোধন, 2026 | 6 | 5 | 0 | 11 |
| | | পৰিপূৰক 2 | অনবিচ্ছিন্ন সংশোধন 2026 | 0 | 0 | 0 | 0 |
| | | | মুঠ | 6 | 5 | 0 | 11 |
| IV | লিংগ ক্ষেত্ৰত পৰিবৰ্তনৰ বাবে পাৰ্থক্য | | | 0 | 0 | 0 | 0 |
| এই সংশোধনৰ পিছত ভোটাৰ তালিকাত ভোটাৰৰ মুঠ সংখ্যা (I+II-III+IV) | | | | 486 | 511 | 0 | 997 |

| B) শুধৰনীৰ সংখ্যা | | |
|-------------------|------------------------------|----------------|
| তালিকাৰ প্ৰকাৰ | তালিকাৰ চিনাক্তকৰণ | শুধৰনীৰ সংখ্যা |
| পৰিপূৰক 1 | বিশেষ সংক্ষিপ্ত সংশোধন, 2026 | 2 |
| পৰিপূৰক 2 | অনবিচ্ছিন্ন সংশোধন 2026 | 4 |
| | মুঠ | 6 |

নিৰ্বাচক পঞ্জীয়ন বিষয়াৰ স্বাক্ষৰ

E-মৃত, S-স্থানান্তৰিত/ বাসস্থান পৰিবৰ্তন, R-প্ৰতিলিপি, M-নিখোজ, Q-অযোগ্য