



## ভোটাৰ তালিকা 2026 S03 অসম

| বিধানসভা সমষ্টিৰ নম্বৰ, নাম আৰু সংৰক্ষণৰ স্থিতি : 43 - তামূলপুৰ (অনুসূচিত জনজাতি)                              |   | খণ্ড নং : 179   |       |           |      |              |              |          |   |       |            |            |         |      |         |           |             |      |            |        |          |
|--|---|---|-------|-----------|------|--------------|--------------|----------|---|-------|------------|------------|---------|------|---------|-----------|-------------|------|------------|--------|----------|
| এই বিধানসভা সমষ্টিত কোন সংসদীয় সমষ্টিৰ অন্তৰ্গত তাৰ নম্বৰ, নাম আৰু সংৰক্ষণ স্থিতি : 4 - দৰং-ওদালগুৰি (সাধাৰণ) |   |   |       |           |      |              |              |          |   |       |            |            |         |      |         |           |             |      |            |        |          |
| 1. সংশোধনৰ বিৱৰণ   |   |   |       |           |      |              |              |          |   |       |            |            |         |      |         |           |             |      |            |        |          |
| সংশোধনৰ বছৰ  | 2026  | তালিকাৰ চিনাক্তকৰণ  |       |           |      |              |              |          |   |       |            |            |         |      |         |           |             |      |            |        |          |
| ভিত্তি তাৰিখ   | 01-04-2026  | বিশেষ সংশোধন, 2026 চনৰ পূৰ্বৰ 2025 চনৰ মূল তালিকাৰ লগত থকা সংযোজন সমূহ একত্ৰিতকৰণ কৰা তালিকা। |       |           |      |              |              |          |   |       |            |            |         |      |         |           |             |      |            |        |          |
| সংশোধনৰ প্ৰকাৰ   | বিশেষ সংশোধন 2026   |   |       |           |      |              |              |          |   |       |            |            |         |      |         |           |             |      |            |        |          |
| প্ৰকাশনৰ তাৰিখ   | 23-03-2026  |   |       |           |      |              |              |          |   |       |            |            |         |      |         |           |             |      |            |        |          |
| 2. খণ্ড আৰু ভোটগ্ৰহন কেন্দ্ৰৰ বিৱৰণ  |   |   |       |           |      |              |              |          |   |       |            |            |         |      |         |           |             |      |            |        |          |
| খণ্ডৰ অন্তৰ্গত এলেকা সমূহৰ নম্বৰ আৰু নাম   |   |   |       |           |      |              |              |          |   |       |            |            |         |      |         |           |             |      |            |        |          |
| 1-দক্ষিণকুছি   | <table border="1" style="width: 100%; border-collapse: collapse;"> <tr> <td>মূল চহৰ/গাওঁ</td> <td>: দক্ষিণকুছি</td> </tr> <tr> <td>ৱাৰ্ড নং</td> <td>:</td> </tr> <tr> <td>ডাকঘৰ</td> <td>: সবুনকাটা</td> </tr> <tr> <td>পুলিচ থানা</td> <td>: বৰবৰী</td> </tr> <tr> <td>ব্লক</td> <td>: ধমধমা</td> </tr> <tr> <td>ৰাজহ চক্ৰ</td> <td>: বাগানপাৰা</td> </tr> <tr> <td>জিলা</td> <td>: তামূলপুৰ</td> </tr> <tr> <td>পিনকোড</td> <td>: 781372</td> </tr> </table> |   |       |           |      | মূল চহৰ/গাওঁ | : দক্ষিণকুছি | ৱাৰ্ড নং | : | ডাকঘৰ | : সবুনকাটা | পুলিচ থানা | : বৰবৰী | ব্লক | : ধমধমা | ৰাজহ চক্ৰ | : বাগানপাৰা | জিলা | : তামূলপুৰ | পিনকোড | : 781372 |
| মূল চহৰ/গাওঁ   | : দক্ষিণকুছি  |   |       |           |      |              |              |          |   |       |            |            |         |      |         |           |             |      |            |        |          |
| ৱাৰ্ড নং   | :   |   |       |           |      |              |              |          |   |       |            |            |         |      |         |           |             |      |            |        |          |
| ডাকঘৰ  | : সবুনকাটা  |   |       |           |      |              |              |          |   |       |            |            |         |      |         |           |             |      |            |        |          |
| পুলিচ থানা   | : বৰবৰী   |   |       |           |      |              |              |          |   |       |            |            |         |      |         |           |             |      |            |        |          |
| ব্লক   | : ধমধমা   |   |       |           |      |              |              |          |   |       |            |            |         |      |         |           |             |      |            |        |          |
| ৰাজহ চক্ৰ  | : বাগানপাৰা   |   |       |           |      |              |              |          |   |       |            |            |         |      |         |           |             |      |            |        |          |
| জিলা   | : তামূলপুৰ  |   |       |           |      |              |              |          |   |       |            |            |         |      |         |           |             |      |            |        |          |
| পিনকোড   | : 781372  |   |       |           |      |              |              |          |   |       |            |            |         |      |         |           |             |      |            |        |          |
| 3. ভোটগ্ৰহন কেন্দ্ৰৰ বিৱৰণ   |   |   |       |           |      |              |              |          |   |       |            |            |         |      |         |           |             |      |            |        |          |
| ভোটগ্ৰহন কেন্দ্ৰৰ নম্বৰ আৰু নাম :  |   | ভোটগ্ৰহন কেন্দ্ৰৰ প্ৰকাৰ (পুৰুষ/মহিলা/সাধাৰণ)   |       | সাধাৰন    |      |              |              |          |   |       |            |            |         |      |         |           |             |      |            |        |          |
| 179 - উপেন্দ্ৰনাথ মেমৰীয়াল এম ই স্কুল (বাওঁ শাখা)   |   | খণ্ডৰ অন্তৰ্গত সহায়ক ভোটগ্ৰহন কেন্দ্ৰৰ সংখ্যা :  |       | 0         |      |              |              |          |   |       |            |            |         |      |         |           |             |      |            |        |          |
| ভোটগ্ৰহন কেন্দ্ৰৰ ঠিকনা :  |   |   |       |           |      |              |              |          |   |       |            |            |         |      |         |           |             |      |            |        |          |
| উপেন্দ্ৰনাথ মেমৰীয়াল এম ই স্কুল, কোথালী নং ২, দক্ষিণকুছি  |   |   |       |           |      |              |              |          |   |       |            |            |         |      |         |           |             |      |            |        |          |
| 4. ভোটাৰৰ সংখ্যা   |   |   |       |           |      |              |              |          |   |       |            |            |         |      |         |           |             |      |            |        |          |
| আৰম্ভনি ক্ৰমিক<br>নং   | শেষ ক্ৰমিক নং   | মুঠ ভোটাৰ   |       |           |      |              |              |          |   |       |            |            |         |      |         |           |             |      |            |        |          |
|  |   | পুৰুষ   | মহিলা | ৩য় লিঙ্গ | মুঠ  |              |              |          |   |       |            |            |         |      |         |           |             |      |            |        |          |
| 1  | 1068  | 537   | 528   | 0         | 1065 |              |              |          |   |       |            |            |         |      |         |           |             |      |            |        |          |

নিৰ্বাচক পঞ্জীয়ন বিষয়াৰ স্বাক্ষৰ

Nazri Naksha

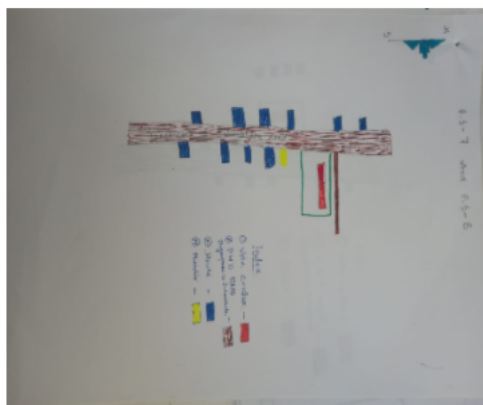

Google Map View



Polling Station Building Front View



ভোটগ্ৰহন কেন্দ্ৰৰ সন্মুখৰ দৃশ্য



Cad View

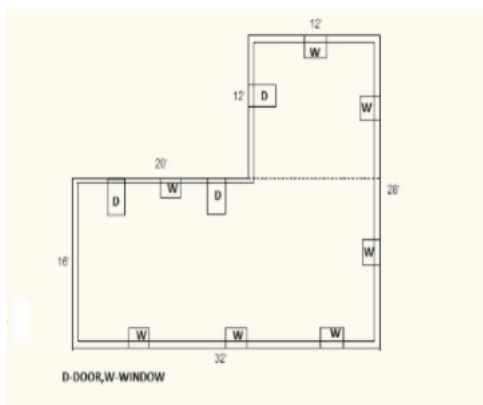

Key MAP View

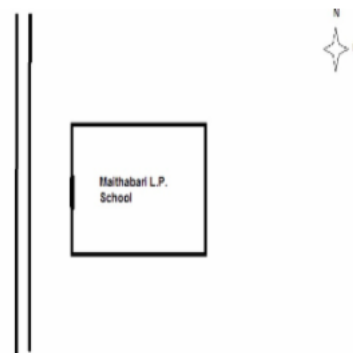



|   |                          |  |                          |  |                          |
|---|--------------------------|--|--------------------------|--|--------------------------|
| 1<br>নাম : মহিমা বড়ো<br>স্বামীৰ নাম: দালাই বড়ো<br>ঘৰ নং : 1<br>বয়স : 26 লিঙ্গ : মহিলা          | LQW1120666<br>ফটো উপলব্ধ | 2<br>নাম : দালাই বড়ো<br>পিতাৰ নাম: ভবেন বড়ো<br>ঘৰ নং : 2<br>বয়স : 31 লিঙ্গ : পুৰুষ                      | LQW0287367<br>ফটো উপলব্ধ | 3<br>নাম : প্ৰিমসিংহ বোৰো<br>পিতাৰ নাম: গলো বৰো<br>ঘৰ নং : 4<br>বয়স : 28 লিঙ্গ : পুৰুষ                | LQW0420893<br>ফটো উপলব্ধ |
| 4<br>নাম : প্ৰিয়ংকা বড়ো<br>পিতাৰ নাম: ৰিংগু বড়ো<br>ঘৰ নং : 17<br>বয়স : 20 লিঙ্গ : মহিলা       | XHA0078576<br>ফটো উপলব্ধ | 5<br>নাম : ছেৰাচ এ ডি<br>পিতাৰ নাম: ভাগিছ অভোকৰণ<br>ৰক্তি<br>ঘৰ নং : 43<br>বয়স : 45 লিঙ্গ : পুৰুষ         | XHA0015297<br>ফটো উপলব্ধ | 6<br>নাম : গোনেশী নৱজাৰী<br>স্বামীৰ নাম: মুনু নৱজাৰী<br>ঘৰ নং : 44<br>বয়স : 26 লিঙ্গ : মহিলা          | LQW0418194<br>ফটো উপলব্ধ |
| 7<br>নাম : বাকেৰ বসুমতাৰী<br>পিতাৰ নাম: তেপ্পনা বসুমতাৰী<br>ঘৰ নং : 47<br>বয়স : 25 লিঙ্গ : পুৰুষ | XHA0085928<br>ফটো উপলব্ধ | 8<br>নাম : তুলমনি ৰাভা<br>স্বামীৰ নাম: অজয় ৰাভা<br>ঘৰ নং : 84<br>বয়স : 38 লিঙ্গ : মহিলা                  | LQW0002918<br>ফটো উপলব্ধ | 9<br>নাম : আলাইশী বড়ো<br>স্বামীৰ নাম: বিনোদ বড়ো<br>ঘৰ নং : 52<br>বয়স : 30 লিঙ্গ : মহিলা             | LQW1893012<br>ফটো উপলব্ধ |
| 10<br>নাম : লাহৰি ব্ৰহ্ম<br>অন্যান্য: নাইদাও ব্ৰহ্ম<br>ঘৰ নং : 53<br>বয়স : 20 লিঙ্গ : মহিলা      | XHA0078816<br>ফটো উপলব্ধ | 11<br>নাম : পম্পি টালুকদাৰ<br>পিতাৰ নাম: ডিম্বেসৰ টালুকদাৰ<br>ঘৰ নং : 56<br>বয়স : 25 লিঙ্গ : মহিলা        | LQW1163377<br>ফটো উপলব্ধ | 12<br>নাম : দিখিতা টালুকদাৰ<br>স্বামীৰ নাম: কমলেশ্বৰ টালুকদাৰ<br>ঘৰ নং : 56<br>বয়স : 23 লিঙ্গ : মহিলা | LQW1162981<br>ফটো উপলব্ধ |
| 13<br>নাম : ৰুপা বসুমতাৰি<br>স্বামীৰ নাম: মৌপোব বসুমতাৰি<br>ঘৰ নং : 62<br>বয়স : 32 লিঙ্গ : মহিলা | LQW0436196<br>ফটো উপলব্ধ | 14<br>নাম : ৰেন ৰাভা<br>স্বামীৰ নাম: পূৰ্ণকান্ত ৰাভা<br>ঘৰ নং : 67<br>বয়স : 40 লিঙ্গ : মহিলা              | LQW0002919<br>ফটো উপলব্ধ | 15<br>নাম : বিজয়ী মুশাহাৰী<br>পিতাৰ নাম: মণীৰাম মুশাহাৰী<br>ঘৰ নং : 70<br>বয়স : 39 লিঙ্গ : মহিলা     | LQW0422972<br>ফটো উপলব্ধ |
| 16<br>নাম : সিবিষ্টীনা কুজুৰ<br>স্বামীৰ নাম: মহন উৰাং<br>ঘৰ নং : 95<br>বয়স : 36 লিঙ্গ : মহিলা    | LQW1893432<br>ফটো উপলব্ধ | 17<br>নাম : সুনিতা কুজুৰ<br>স্বামীৰ নাম: দিপক কুজুৰ<br>ঘৰ নং : 75<br>বয়স : 22 লিঙ্গ : মহিলা               | LQW1560937<br>ফটো উপলব্ধ | 18<br>নাম : মহন উৰাং<br>পিতাৰ নাম: গাঁধি উৰাং<br>ঘৰ নং : 98<br>বয়স : 44 লিঙ্গ : পুৰুষ                 | LQW1892622<br>ফটো উপলব্ধ |
| 19<br>নাম : আলিখ কুজুৰ<br>পিতাৰ নাম: মৌহন কুজুৰ<br>ঘৰ নং : 78<br>বয়স : 29 লিঙ্গ : পুৰুষ          | LQW0417550<br>ফটো উপলব্ধ | 20<br>নাম : দীপক কুজুৰ<br>পিতাৰ নাম: মৌহন কুজুৰ<br>ঘৰ নং : 78<br>বয়স : 27 লিঙ্গ : পুৰুষ                   | LQW0417634<br>ফটো উপলব্ধ | 21<br>নাম : চীল্লিআ উৰাং<br>পিতাৰ নাম: পুনে উৰাং<br>ঘৰ নং : 80<br>বয়স : 47 লিঙ্গ : মহিলা              | LQW1893589<br>ফটো উপলব্ধ |
| 22<br>নাম : মুন বড়ো<br>পিতাৰ নাম: মহাবীৰ বড়ো<br>ঘৰ নং : 85<br>বয়স : 27 লিঙ্গ : পুৰুষ           | XHA0135673<br>ফটো উপলব্ধ | 23<br>নাম : অক্ষয়ী ৰাশ্চিআৰী<br>পিতাৰ নাম: সূচেন ৰাশ্চিআৰী<br>ঘৰ নং : 96<br>বয়স : 27 লিঙ্গ : মহিলা       | LQW0481747<br>ফটো উপলব্ধ | 24<br>নাম : প্ৰদীপ বড়ো<br>পিতাৰ নাম: থুপেন বড়ো<br>ঘৰ নং : 101<br>বয়স : 25 লিঙ্গ : পুৰুষ             | LQW0418889<br>ফটো উপলব্ধ |
| 25<br>নাম : অমিৰ উৰাং<br>পিতাৰ নাম: চালে<br>ঘৰ নং : 102<br>বয়স : 24 লিঙ্গ : পুৰুষ                | LQW0419622<br>ফটো উপলব্ধ | 26<br>নাম : চেলে উৰাং<br>পিতাৰ নাম: লহোৰা উৰাং<br>ঘৰ নং : 102<br>বয়স : 52 লিঙ্গ : মহিলা                   | LQW1893976<br>ফটো উপলব্ধ | 27<br>নাম : ৰিতুমানি বড়ো<br>পিতাৰ নাম: দীপক বড়ো<br>ঘৰ নং : 111<br>বয়স : 29 লিঙ্গ : মহিলা            | LQW0147058<br>ফটো উপলব্ধ |
| 28<br>নাম : ৰাজিব বড়ো<br>পিতাৰ নাম: মৃদুল বড়ো<br>ঘৰ নং : 111<br>বয়স : 26 লিঙ্গ : পুৰুষ         | LQW0146878<br>ফটো উপলব্ধ | 29<br>নাম : লিয়াশী মুচহাৰী দৈমুৰী<br>স্বামীৰ নাম: জাহান মুচহাৰী<br>ঘৰ নং : 112<br>বয়স : 28 লিঙ্গ : মহিলা | LQW0417014<br>ফটো উপলব্ধ | 30<br>নাম : মীৰা সোনাৰ<br>পিতাৰ নাম: সুৰেশ সোনাৰ<br>ঘৰ নং : 132<br>বয়স : 30 লিঙ্গ : মহিলা             | LQW1893783<br>ফটো উপলব্ধ |



|   |                          |  |                          |   |                          |
|---|--------------------------|--|--------------------------|---|--------------------------|
| 31<br>নাম : হংকী সাঈউ বামচিয়াৰী<br>স্বামীৰ নাম: নিউটন বামাচিয়াৰী<br>ঘৰ নং : 135<br>বয়স : 37 লিঙ্গ : মহিলা                                | XHA0115881<br>ফটো উপলব্ধ | 32<br>নাম : মনিকা মুছাহাৰী<br>স্বামীৰ নাম: বানীৰাম বড়ো<br>ঘৰ নং : 142<br>বয়স : 25 লিঙ্গ : মহিলা                                    | XHA0063404<br>ফটো উপলব্ধ | 33<br>নাম : মিঠুন বড়ো<br>পিতাৰ নাম: কনেশ্বৰ বড়ো<br>ঘৰ নং : 142<br>বয়স : 21 লিঙ্গ : পুৰুষ   | XHA0131235<br>ফটো উপলব্ধ |
| 34<br>নাম : টুপেন বোৰো<br>পিতাৰ নাম: ভাবেন বোৰো<br>ঘৰ নং : 157<br>বয়স : 52 লিঙ্গ : পুৰুষ   | LQW0295154<br>ফটো উপলব্ধ | 35<br>নাম : ডান্ডি বোৰো<br>স্বামীৰ নাম: টুপেন বড়ো<br>ঘৰ নং : 157<br>বয়স : 50 লিঙ্গ : মহিলা   | LQW0285833<br>ফটো উপলব্ধ | 36<br>নাম : অনাশী বড়ো<br>স্বামীৰ নাম: কান্দুৰা বড়ো<br>ঘৰ নং : 157<br>বয়স : 43 লিঙ্গ : মহিলা  | LQW0285635<br>ফটো উপলব্ধ |
| 37<br>নাম : বিজয় বড়ো<br>পিতাৰ নাম: কান্দুৰা বড়ো<br>ঘৰ নং : 157<br>বয়স : 30 লিঙ্গ : পুৰুষ  | LQW0286708<br>ফটো উপলব্ধ | 38<br>নাম : মনেশ্বৰ বড়ো<br>পিতাৰ নাম: কান্দুৰা বড়ো<br>ঘৰ নং : 157<br>বয়স : 27 লিঙ্গ : পুৰুষ                                       | LQW0285676<br>ফটো উপলব্ধ | 39<br>নাম : পুনম বড়ো<br>স্বামীৰ নাম: প্ৰদীপ বড়ো<br>ঘৰ নং : 157<br>বয়স : 24 লিঙ্গ : মহিলা   | LQW0295121<br>ফটো উপলব্ধ |
| 40<br>নাম : বীৰলা বড়ো<br>স্বামীৰ নাম: বিজয় বড়ো<br>ঘৰ নং : 157<br>বয়স : 24 লিঙ্গ : মহিলা   | LQW1432087<br>ফটো উপলব্ধ | 41<br>নাম : ধুমে উৱাং<br>পিতাৰ নাম: নাংগে উৱাং<br>ঘৰ নং : 175<br>বয়স : 46 লিঙ্গ : পুৰুষ   | LQW0421636<br>ফটো উপলব্ধ | 42<br>নাম : কুসুম বৰো<br>স্বামীৰ নাম: এৰোন বৰো<br>ঘৰ নং : 177-উপেন্দ্ৰনাথ<br>মেমোৰিয়াল মী. স্কুল (লু)<br>বয়স : 23 লিঙ্গ : মহিলা         | XHA0007112<br>ফটো উপলব্ধ |
| 43<br>নাম : এৰোন বৰো<br>পিতাৰ নাম: গেন্দ্ৰা বৰো<br>ঘৰ নং : 177-উপেন্দ্ৰনাথ<br>মেমোৰিয়াল মী. স্কুল (লু)<br>বয়স : 23 লিঙ্গ : পুৰুষ          | XHA0009241<br>ফটো উপলব্ধ | 44<br>নাম : বৰড বৰো<br>পিতাৰ নাম: টুপেন বৰো<br>ঘৰ নং : 177-উপেন্দ্ৰনাথ<br>মেমোৰিয়াল মী. স্কুল (এলডব্লিউ)<br>বয়স : 22 লিঙ্গ : পুৰুষ | XHA0036533<br>ফটো উপলব্ধ | 45<br>নাম : সঞ্জিতা বসুমতাৰী<br>পিতাৰ নাম: বিপিন<br>ঘৰ নং : 177-উপেন্দ্ৰনাথ<br>মেমোৰিয়াল মী. স্কুল (এলডব্লিউ)<br>বয়স : 22 লিঙ্গ : মহিলা | XHA0053827<br>ফটো উপলব্ধ |
| 46<br>নাম : হিমলোয় দৈমাৰী<br>পিতাৰ নাম: গেন্দ্ৰা দৈমাৰী<br>ঘৰ নং : 177-উপেন্দ্ৰনাথ<br>মেমোৰিয়াল মী. স্কুল (লু)<br>বয়স : 21 লিঙ্গ : পুৰুষ | XHA0009233<br>ফটো উপলব্ধ | 47<br>নাম : ফ খান বড়ো<br>পিতাৰ নাম: শনিৰাম বড়ো<br>ঘৰ নং : 177-উপেন্দ্ৰনাথ<br>মেমোৰিয়াল মী. স্কুল (লু)<br>বয়স : 20 লিঙ্গ : পুৰুষ  | XHA0009282<br>ফটো উপলব্ধ | 48<br>নাম : সালক টুডু<br>পিতাৰ নাম: ৰঘু টুডু<br>ঘৰ নং : 178<br>বয়স : 23 লিঙ্গ : পুৰুষ  | XHA0138214<br>ফটো উপলব্ধ |
| 49<br>নাম : সোলেমান সোৰেন<br>অন্যান্য: মাজি সোৰেন<br>ঘৰ নং : 194<br>বয়স : 26 লিঙ্গ : পুৰুষ   | LQW0428938<br>ফটো উপলব্ধ | 50<br>নাম : অতুল ৰাভা<br>পিতাৰ নাম: ঘনশ্যাম<br>ঘৰ নং : 199<br>বয়স : 78 লিঙ্গ : পুৰুষ  | LQW0002922<br>ফটো উপলব্ধ | 51<br>নাম : ৰুপেন ৰাভা<br>পিতাৰ নাম: অতুল<br>ঘৰ নং : 199<br>বয়স : 46 লিঙ্গ : পুৰুষ   | LQW0002923<br>ফটো উপলব্ধ |
| 52<br>নাম : মনোমতী ৰাভা<br>স্বামীৰ নাম: ৰুপেন ৰাভা<br>ঘৰ নং : 199<br>বয়স : 46 লিঙ্গ : মহিলা  | LQW0002924<br>ফটো উপলব্ধ | 53<br>নাম : পানেবালা ৰাভা<br>পিতাৰ নাম: অতুল<br>ঘৰ নং : 199<br>বয়স : 38 লিঙ্গ : মহিলা   | LQW0002925<br>ফটো উপলব্ধ | 54<br>নাম : লভিতা ৰাভা<br>পিতাৰ নাম: ৰুপেন ৰাভা<br>ঘৰ নং : 197<br>বয়স : 21 লিঙ্গ : মহিলা   | XHA0081869<br>ফটো উপলব্ধ |
| 55<br>নাম : ভানু বড়ো<br>স্বামীৰ নাম: ইলাম<br>ঘৰ নং : 199<br>বয়স : 63 লিঙ্গ : মহিলা  | LQW0002927<br>ফটো উপলব্ধ | 56<br>নাম : ধনীৰাম ৰাভা<br>পিতাৰ নাম: কামেশ্বৰ<br>ঘৰ নং : 199<br>বয়স : 38 লিঙ্গ : পুৰুষ   | LQW0002929<br>ফটো উপলব্ধ | 57<br>নাম : মীনা ৰাভা<br>স্বামীৰ নাম: ধনীৰাম<br>ঘৰ নং : 199<br>বয়স : 35 লিঙ্গ : মহিলা  | LQW0002930<br>ফটো উপলব্ধ |
| 58<br>নাম : ৰবেন বড়ো<br>পিতাৰ নাম: বৰ্গাৰাম বড়ো<br>ঘৰ নং : 199<br>বয়স : 46 লিঙ্গ : পুৰুষ   | LQW6241470<br>ফটো উপলব্ধ | 59<br>নাম : মনোমতী ৰাভা বড়ো<br>স্বামীৰ নাম: ৰবেন বড়ো<br>ঘৰ নং : 199<br>বয়স : 40 লিঙ্গ : মহিলা                                     | LQW0002928<br>ফটো উপলব্ধ | 60<br>নাম : কাজলি বড়ো<br>স্বামীৰ নাম: ৰাজেচ বড়ো<br>ঘৰ নং : 199<br>বয়স : 28 লিঙ্গ : মহিলা   | LQW0425199<br>ফটো উপলব্ধ |



|   |                          |  |                          |  |                          |
|---|--------------------------|--|--------------------------|--|--------------------------|
| 61<br>নাম : লচমি ৰাভা<br>স্বামীৰ নাম: মধু<br>ঘৰ নং : ২০০<br>বয়স : 66 লিঙ্গ : মহিলা               | LQW0002931<br>ফটো উপলব্ধ | 62<br>নাম : ফুকন ৰাভা<br>পিতাৰ নাম: মধু ৰাভা<br>ঘৰ নং : ২০০<br>বয়স : 48 লিঙ্গ : পুৰুষ             | LQW0161224<br>ফটো উপলব্ধ | 63<br>নাম : মনালিছা ৰাভা<br>পিতাৰ নাম: মধু<br>ঘৰ নং : ২০০<br>বয়স : 35 লিঙ্গ : মহিলা                   | LQW0002932<br>ফটো উপলব্ধ |
| 64<br>নাম : প্ৰতাপ ৰাভা<br>পিতাৰ নাম: শিবেন্দ্ৰ<br>ঘৰ নং : ২০১<br>বয়স : 63 লিঙ্গ : পুৰুষ         | LQW0002933<br>ফটো উপলব্ধ | 65<br>নাম : দীনে ৰাভা<br>পিতাৰ নাম: সবন্দ্ৰ<br>ঘৰ নং : ২০১<br>বয়স : 58 লিঙ্গ : মহিলা              | LQW0171348<br>ফটো উপলব্ধ | 66<br>নাম : হাথং ৰাভা<br>স্বামীৰ নাম: প্ৰতাপ<br>ঘৰ নং : ২০১<br>বয়স : 56 লিঙ্গ : মহিলা                 | LQW6234715<br>ফটো উপলব্ধ |
| 67<br>নাম : হৰিচৰন ৰাভা<br>পিতাৰ নাম: প্ৰতাপ<br>ঘৰ নং : ২০১<br>বয়স : 30 লিঙ্গ : পুৰুষ            | LQW0171447<br>ফটো উপলব্ধ | 68<br>নাম : গংগাধৰ ৰাভা<br>পিতাৰ নাম: প্ৰতাপ<br>ঘৰ নং : ২০১<br>বয়স : 28 লিঙ্গ : পুৰুষ             | LQW0171496<br>ফটো উপলব্ধ | 69<br>নাম : দেইজী বালা ৰাভা<br>পিতাৰ নাম: প্ৰতাপ চন্দ্ৰ ৰাভা<br>ঘৰ নং : ২০১<br>বয়স : 25 লিঙ্গ : মহিলা | LQW0434902<br>ফটো উপলব্ধ |
| 70<br>নাম : সান্তনা ফাংচপী<br>পিতাৰ নাম: গঙ্গাধৰ ৰাভা<br>ঘৰ নং : 201<br>বয়স : 23 লিঙ্গ : মহিলা   | XHA0112698<br>ফটো উপলব্ধ | 71<br>নাম : আকাশ ৰাভা<br>পিতাৰ নাম: ফুকন ৰাভা<br>ঘৰ নং : 201<br>বয়স : 21 লিঙ্গ : পুৰুষ            | XHA0140293<br>ফটো উপলব্ধ | 72<br>নাম : সোমেশ্বৰ ৰাভা<br>পিতাৰ নাম: আনন্দ<br>ঘৰ নং : ২০২<br>বয়স : 53 লিঙ্গ : পুৰুষ                | LQW0002935<br>ফটো উপলব্ধ |
| 73<br>নাম : ৰঘু ৰাভা<br>পিতাৰ নাম: সোমেশ্বৰ ৰাভা<br>ঘৰ নং : 202<br>বয়স : 29 লিঙ্গ : পুৰুষ        | LQW2023786<br>ফটো উপলব্ধ | 74<br>নাম : ৰঘু ৰাভা<br>পিতাৰ নাম: সোমেশ্বৰ ৰাভা<br>ঘৰ নং : 202<br>বয়স : 28 লিঙ্গ : পুৰুষ         | LQW1174010<br>ফটো উপলব্ধ | 75<br>নাম : মিন ৰাভা<br>স্বামীৰ নাম: সমল ৰাভা<br>ঘৰ নং : ২০২ক<br>বয়স : 39 লিঙ্গ : মহিলা               | LQW0161513<br>ফটো উপলব্ধ |
| 76<br>নাম : চমলা চন্দ্ৰ ৰাভা<br>পিতাৰ নাম: আনন্দ ৰাভা<br>ঘৰ নং : ২০২ ক<br>বয়স : 45 লিঙ্গ : পুৰুষ | LQW0171587<br>ফটো উপলব্ধ | 77<br>নাম : নিৰেন ৰাভা<br>পিতাৰ নাম: হৰেন<br>ঘৰ নং : ২০৩<br>বয়স : 58 লিঙ্গ : পুৰুষ                | LQW0002937<br>ফটো উপলব্ধ | 78<br>নাম : মণ্টু ৰাভা<br>পিতাৰ নাম: নিৰেন<br>ঘৰ নং : ২০৩<br>বয়স : 40 লিঙ্গ : পুৰুষ                   | LQW0002939<br>ফটো উপলব্ধ |
| 79<br>নাম : সৰ্বেশ্বৰি ৰাভা<br>স্বামীৰ নাম: মণ্টু<br>ঘৰ নং : ২০৩<br>বয়স : 37 লিঙ্গ : মহিলা       | LQW6234793<br>ফটো উপলব্ধ | 80<br>নাম : অন্ন ৰাভা<br>স্বামীৰ নাম: বাৰেন<br>ঘৰ নং : ২০৪<br>বয়স : 67 লিঙ্গ : মহিলা              | LQW0002941<br>ফটো উপলব্ধ | 81<br>নাম : শুকেশ্বৰ ৰাভা<br>পিতাৰ নাম: বাৰেন<br>ঘৰ নং : ২০৪<br>বয়স : 40 লিঙ্গ : পুৰুষ                | LQW6234828<br>ফটো উপলব্ধ |
| 82<br>নাম : সুভদা ৰাভা<br>স্বামীৰ নাম: শুকেশ্বৰ ৰাভা<br>ঘৰ নং : 204<br>বয়স : 33 লিঙ্গ : মহিলা    | XHA0081588<br>ফটো উপলব্ধ | 83<br>নাম : সুমাকান্তি লাক্ৰা<br>পিতাৰ নাম: চিৰিল লাক্ৰা<br>ঘৰ নং : 204<br>বয়স : 20 লিঙ্গ : মহিলা | XHA0023879<br>ফটো উপলব্ধ | 84<br>নাম : জিতেন ৰাভা<br>পিতাৰ নাম: ভবানী<br>ঘৰ নং : ২০৫<br>বয়স : 58 লিঙ্গ : পুৰুষ                   | LQW0002942<br>ফটো উপলব্ধ |
| 85<br>নাম : সৰ্গে ৰাভা<br>স্বামীৰ নাম: জিতেন<br>ঘৰ নং : ২০৫<br>বয়স : 53 লিঙ্গ : মহিলা            | LQW0002943<br>ফটো উপলব্ধ | 86<br>নাম : গজেন ৰাভা<br>পিতাৰ নাম: ভবানী<br>ঘৰ নং : ২০৫<br>বয়স : 46 লিঙ্গ : পুৰুষ                | LQW0002944<br>ফটো উপলব্ধ | 87<br>নাম : প্ৰতিমা ৰাভা<br>স্বামীৰ নাম: মহেশ ৰাভা<br>ঘৰ নং : 205<br>বয়স : 45 লিঙ্গ : মহিলা           | LQW0434910<br>ফটো উপলব্ধ |
| 88<br>নাম : প্ৰতিমা ৰাভা<br>স্বামীৰ নাম: বিজেন<br>ঘৰ নং : ২০৫<br>বয়স : 44 লিঙ্গ : মহিলা          | LQW0002945<br>ফটো উপলব্ধ | 89<br>নাম : লিপিকা ৰাভা<br>স্বামীৰ নাম: গজেন<br>ঘৰ নং : ২০৫<br>বয়স : 43 লিঙ্গ : মহিলা             | LQW0002946<br>ফটো উপলব্ধ | 90<br>নাম : মহেশ চন্দ্ৰ ৰাভা<br>পিতাৰ নাম: ভবানী<br>ঘৰ নং : ২০৫<br>বয়স : 43 লিঙ্গ : পুৰুষ             | LQW0002947<br>ফটো উপলব্ধ |



|   |                          |  |                          |  |                          |
|---|--------------------------|--|--------------------------|--|--------------------------|
| 91<br>নাম : বিদ্যাবান ৰাভা<br>পিতাৰ নাম: গজেন ৰাভা<br>ঘৰ নং : 205<br>বয়স : 23 লিঙ্গ : পুৰুষ    | LQW1158153<br>ফটো উপলব্ধ | 92<br>নাম : ৰাজ ৰাভা<br>পিতাৰ নাম: বাৰ্জেন ৰাভা<br>ঘৰ নং : 205<br>বয়স : 23 লিঙ্গ : পুৰুষ            | LQW1158070<br>ফটো উপলব্ধ | 93<br>নাম : বলোৰাম ৰাভা<br>পিতাৰ নাম: গজেন ৰাভা<br>ঘৰ নং : 205<br>বয়স : 19 লিঙ্গ : পুৰুষ          | XHA0159798<br>ফটো উপলব্ধ |
| 94<br>নাম : লিষ্ঠ ৰাভা<br>পিতাৰ নাম: ভৰত<br>ঘৰ নং : 206<br>বয়স : 63 লিঙ্গ : পুৰুষ              | LQW0002948<br>ফটো উপলব্ধ | 95<br>নাম : পবিত্ৰ চন্দ্ৰ ৰাভা<br>পিতাৰ নাম: লালমোহন ৰাভা<br>ঘৰ নং : 206<br>বয়স : 57 লিঙ্গ : পুৰুষ  | LQW0002952<br>ফটো উপলব্ধ | 96<br>নাম : কিস্ত ৰাভা<br>পিতাৰ নাম: ভৰত<br>ঘৰ নং : 206<br>বয়স : 55 লিঙ্গ : পুৰুষ                 | LQW0002951<br>ফটো উপলব্ধ |
| 97<br>নাম : সুমিত্ৰা ৰাভা<br>স্বামীৰ নাম: পবিত্ৰ<br>ঘৰ নং : 206<br>বয়স : 49 লিঙ্গ : মহিলা      | LQW0002953<br>ফটো উপলব্ধ | 98<br>নাম : পদমী ৰাভা<br>স্বামীৰ নাম: কিস্ত<br>ঘৰ নং : 206<br>বয়স : 48 লিঙ্গ : মহিলা                | LQW0002954<br>ফটো উপলব্ধ | 99<br>নাম : দেবোজীত ৰাভা<br>পিতাৰ নাম: কিস্ত ৰাম ৰাভা<br>ঘৰ নং : 206<br>বয়স : 26 লিঙ্গ : পুৰুষ    | LQW0426015<br>ফটো উপলব্ধ |
| 100<br>নাম : খৰজনী ৰাভা<br>স্বামীৰ নাম: দেবোজীত ৰাভা<br>ঘৰ নং : 206<br>বয়স : 24 লিঙ্গ : মহিলা  | LQW0496315<br>ফটো উপলব্ধ | 101<br>নাম : হিমশিখা ৰাভা<br>পিতাৰ নাম: পবিত্ৰ চন্দ্ৰ ৰাভা<br>ঘৰ নং : 206<br>বয়স : 23 লিঙ্গ : মহিলা | LQW1168749<br>ফটো উপলব্ধ | 102<br>নাম : কিনেবালা ৰাভা<br>স্বামীৰ নাম: বিষ্ণু প্ৰসাদ<br>ঘৰ নং : 209<br>বয়স : 65 লিঙ্গ : মহিলা | LQW0002959<br>ফটো উপলব্ধ |
| 103<br>নাম : অজয় ৰাভা<br>পিতাৰ নাম: বিষ্ণু প্ৰসাদ<br>ঘৰ নং : 209<br>বয়স : 38 লিঙ্গ : পুৰুষ    | LQW0002960<br>ফটো উপলব্ধ | 104<br>নাম : বিতমণি ৰাভা<br>পিতাৰ নাম: বিষ্ণুপ্ৰসাদ ৰাভা<br>ঘৰ নং : 209<br>বয়স : 26 লিঙ্গ : মহিলা   | LQW0431429<br>ফটো উপলব্ধ | 105<br>নাম : মহেশ ৰাভা<br>পিতাৰ নাম: শানি<br>ঘৰ নং : 210<br>বয়স : 65 লিঙ্গ : পুৰুষ                | LQW0002961<br>ফটো উপলব্ধ |
| 106<br>নাম : প্ৰহৰী ৰাভা<br>স্বামীৰ নাম: মহেশ<br>ঘৰ নং : 210<br>বয়স : 63 লিঙ্গ : মহিলা         | LQW0002962<br>ফটো উপলব্ধ | 107<br>নাম : বিজয় ৰাভা<br>পিতাৰ নাম: মহেশ<br>ঘৰ নং : 210<br>বয়স : 38 লিঙ্গ : পুৰুষ                 | LQW0002963<br>ফটো উপলব্ধ | 108<br>নাম : উদায় ৰাভা<br>পিতাৰ নাম: মোহন ৰাভা<br>ঘৰ নং : 210<br>বয়স : 35 লিঙ্গ : মহিলা          | LQW1893954<br>ফটো উপলব্ধ |
| 109<br>নাম : খিৰদা ৰাভা<br>স্বামীৰ নাম: বিজয় ৰাভা<br>ঘৰ নং : 210<br>বয়স : 32 লিঙ্গ : মহিলা    | LQW1893443<br>ফটো উপলব্ধ | 110<br>নাম : চিতৰা ৰাভা<br>স্বামীৰ নাম: উদয় ৰাভা<br>ঘৰ নং : 210<br>বয়স : 31 লিঙ্গ : মহিলা          | LQW1893761<br>ফটো উপলব্ধ | 111<br>নাম : নন্দ ৰাম ৰাভা<br>পিতাৰ নাম: মহেশ্বৰ ৰাভা<br>ঘৰ নং : 210<br>বয়স : 31 লিঙ্গ : পুৰুষ    | LQW1893910<br>ফটো উপলব্ধ |
| 112<br>নাম : ডালিমি ৰাভা<br>স্বামীৰ নাম: মনিৰাম<br>ঘৰ নং : 211<br>বয়স : 58 লিঙ্গ : মহিলা       | LQW0002965<br>ফটো উপলব্ধ | 113<br>নাম : বনিম ৰাভা<br>পিতাৰ নাম: হৰেশ্বৰ<br>ঘৰ নং : 211<br>বয়স : 56 লিঙ্গ : পুৰুষ               | LQW0002966<br>ফটো উপলব্ধ | 114<br>নাম : মাধবী ৰাভা<br>পিতাৰ নাম: বণীন ৰাভা<br>ঘৰ নং : 211<br>বয়স : 31 লিঙ্গ : মহিলা          | LQW0428482<br>ফটো উপলব্ধ |
| 115<br>নাম : মদন ৰাভা<br>পিতাৰ নাম: বণীন ৰাভা<br>ঘৰ নং : 211<br>বয়স : 31 লিঙ্গ : পুৰুষ         | LQW0428524<br>ফটো উপলব্ধ | 116<br>নাম : হেম ৰাভা<br>পিতাৰ নাম: কৃষ্ণ<br>ঘৰ নং : 212<br>বয়স : 68 লিঙ্গ : পুৰুষ                  | LQW0002968<br>ফটো উপলব্ধ | 117<br>নাম : মুচৰী ৰাভা<br>স্বামীৰ নাম: হেম<br>ঘৰ নং : 212<br>বয়স : 53 লিঙ্গ : মহিলা              | LQW0002969<br>ফটো উপলব্ধ |
| 118<br>নাম : জাহান মুশাহৰী<br>পিতাৰ নাম: মাধব মুশাহৰী<br>ঘৰ নং : 212<br>বয়স : 29 লিঙ্গ : পুৰুষ | LQW0422923<br>ফটো উপলব্ধ | 119<br>নাম : শীমদীন মুশাহৰী<br>পিতাৰ নাম: মাধব মুশাহৰী<br>ঘৰ নং : 212<br>বয়স : 25 লিঙ্গ : পুৰুষ     | LQW0429837<br>ফটো উপলব্ধ | 120<br>নাম : দক্ষিণ মুশাহৰী<br>পিতাৰ নাম: মাধব মুশাহৰী<br>ঘৰ নং : 212<br>বয়স : 24 লিঙ্গ : পুৰুষ   | LQW0429886<br>ফটো উপলব্ধ |



|  |                          |  |                          |  |                          |
|--|--------------------------|--|--------------------------|--|--------------------------|
| 121<br>নাম : পূৰ্ণকান্ত ৰাভা<br>পিতাৰ নাম: কৃষ্ণ<br>ঘৰ নং : ২২৩<br>বয়স : 48 লিঙ্গ : পুৰুষ     | LQW0002971<br>ফটো উপলব্ধ | 122<br>নাম : পানীৰাম ৰাভা<br>পিতাৰ নাম: কালিচৰণ<br>ঘৰ নং : ২২৪<br>বয়স : 46 লিঙ্গ : পুৰুষ          | LQW0002972<br>ফটো উপলব্ধ | 123<br>নাম : সৰজনী ৰাভা<br>স্বামীৰ নাম: পানী<br>ঘৰ নং : ২২৪<br>বয়স : 43 লিঙ্গ : মহিলা             | LQW0002973<br>ফটো উপলব্ধ |
| 124<br>নাম : ৰতেশ্বৰ ৰাভা<br>পিতাৰ নাম: পনী ৰাম ৰাভা<br>ঘৰ নং : 214<br>বয়স : 31 লিঙ্গ : পুৰুষ | LQW1560796<br>ফটো উপলব্ধ | 125<br>নাম : বিনিতা ৰাভা<br>পিতাৰ নাম: পনী ৰাম ৰাভা<br>ঘৰ নং : 214<br>বয়স : 28 লিঙ্গ : মহিলা      | LQW1560770<br>ফটো উপলব্ধ | 126<br>নাম : দেবৰাজ ৰাভা<br>পিতাৰ নাম: পনী ৰাম ৰাভা<br>ঘৰ নং : 214<br>বয়স : 22 লিঙ্গ : পুৰুষ      | LQW1560788<br>ফটো উপলব্ধ |
| 127<br>নাম : মীৰা ৰাভা<br>স্বামীৰ নাম: বিৰেন<br>ঘৰ নং : ২২৫<br>বয়স : 63 লিঙ্গ : মহিলা         | LQW0002975<br>ফটো উপলব্ধ | 128<br>নাম : দময়ন্তী ৰাভা<br>স্বামীৰ নাম: মেঘনাথ ৰাভা<br>ঘৰ নং : ২২৬<br>বয়স : 39 লিঙ্গ : মহিলা   | LQW1893727<br>ফটো উপলব্ধ | 129<br>নাম : চাহেব টুদ<br>পিতাৰ নাম: ছুপল<br>ঘৰ নং : ২২৭<br>বয়স : 56 লিঙ্গ : পুৰুষ                | LQW0002979<br>ফটো উপলব্ধ |
| 130<br>নাম : বাহামুনি ছৰেন<br>স্বামীৰ নাম: ছাহেব<br>ঘৰ নং : ২২৭<br>বয়স : 50 লিঙ্গ : মহিলা     | LQW0002980<br>ফটো উপলব্ধ | 131<br>নাম : বুদিনাথ টুদ<br>পিতাৰ নাম: ছুপল<br>ঘৰ নং : ২২৭<br>বয়স : 46 লিঙ্গ : পুৰুষ              | LQW0002981<br>ফটো উপলব্ধ | 132<br>নাম : মুনি কিঙ্ক<br>স্বামীৰ নাম: বুদিনাথ<br>ঘৰ নং : ২২৭<br>বয়স : 42 লিঙ্গ : মহিলা          | LQW0002982<br>ফটো উপলব্ধ |
| 133<br>নাম : জিত্ৰাই হেমৰম<br>পিতাৰ নাম: ৰেণ্টা<br>ঘৰ নং : ২২৮<br>বয়স : 53 লিঙ্গ : পুৰুষ      | LQW0002983<br>ফটো উপলব্ধ | 134<br>নাম : মেলছা টুদ<br>স্বামীৰ নাম: জিত্ৰাই<br>ঘৰ নং : ২২৮<br>বয়স : 46 লিঙ্গ : মহিলা           | LQW0002984<br>ফটো উপলব্ধ | 135<br>নাম : ৰাম হাজদা<br>পিতাৰ নাম: দশমাত<br>ঘৰ নং : ২২০<br>বয়স : 63 লিঙ্গ : পুৰুষ               | LQW0002985<br>ফটো উপলব্ধ |
| 136<br>নাম : বোটা মোড়ী<br>স্বামীৰ নাম: ৰাম<br>ঘৰ নং : ২২০<br>বয়স : 58 লিঙ্গ : মহিলা          | LQW0002986<br>ফটো উপলব্ধ | 137<br>নাম : সুফোল হাঁসদা<br>পিতাৰ নাম: ৰাম<br>ঘৰ নং : ২২০<br>বয়স : 48 লিঙ্গ : পুৰুষ              | LQW0002987<br>ফটো উপলব্ধ | 138<br>নাম : ধনী হাচদা<br>স্বামীৰ নাম: সুফোল হাঁসদা<br>ঘৰ নং : ২২০<br>বয়স : 40 লিঙ্গ : মহিলা      | LQW0002988<br>ফটো উপলব্ধ |
| 139<br>নাম : লক্ষীৰাম হাচদা<br>পিতাৰ নাম: ৰাম হাচদা<br>ঘৰ নং : ২২০<br>বয়স : 31 লিঙ্গ : পুৰুষ  | LQW0161273<br>ফটো উপলব্ধ | 140<br>নাম : সুনীল হাচদা<br>পিতাৰ নাম: ৰাম হাচদা<br>ঘৰ নং : ২২০<br>বয়স : 31 লিঙ্গ : পুৰুষ         | LQW0175687<br>ফটো উপলব্ধ | 141<br>নাম : মাৰিয়াম মাৰ্ভি<br>স্বামীৰ নাম: সুনীল হাচদা<br>ঘৰ নং : 220<br>বয়স : 28 লিঙ্গ : মহিলা | XHA0074039<br>ফটো উপলব্ধ |
| 142<br>নাম : ভৃগুৰ মাৰ্ভি<br>পিতাৰ নাম: বুধৰায়<br>ঘৰ নং : ২২১<br>বয়স : 46 লিঙ্গ : পুৰুষ      | LQW6235467<br>ফটো উপলব্ধ | 143<br>নাম : কংকা মাৰ্ভি<br>পিতাৰ নাম: বুধৰায়<br>ঘৰ নং : ২২১<br>বয়স : 42 লিঙ্গ : পুৰুষ           | LQW6235489<br>ফটো উপলব্ধ | 144<br>নাম : পাৰ্বতী কিঙ্ক<br>স্বামীৰ নাম: কঙ্কা<br>ঘৰ নং : ২২১<br>বয়স : 38 লিঙ্গ : মহিলা         | LQW0002989<br>ফটো উপলব্ধ |
| 145<br>নাম : ধন বাহাদুৰ ভূজেল<br>পিতাৰ নাম: বলী<br>ঘৰ নং : ২২২<br>বয়স : 76 লিঙ্গ : পুৰুষ      | LQW0002990<br>ফটো উপলব্ধ | 146<br>নাম : দেব ববাহাদুৰ ভূজেল<br>পিতাৰ নাম: ধন বাহাদুৰ<br>ঘৰ নং : ২২২<br>বয়স : 44 লিঙ্গ : পুৰুষ | LQW0002992<br>ফটো উপলব্ধ | 147<br>নাম : ধনমায়া ভূজেল<br>স্বামীৰ নাম: এদুলাল<br>ঘৰ নং : ২২২<br>বয়স : 43 লিঙ্গ : মহিলা        | LQW0002993<br>ফটো উপলব্ধ |
| 148<br>নাম : শুকশ্ৰী বড়ো<br>স্বামীৰ নাম: পবিন বড়ো<br>ঘৰ নং : 222<br>বয়স : 34 লিঙ্গ : মহিলা  | LQW0176149<br>ফটো উপলব্ধ | 149<br>নাম : হৰি মায়া ভূজেল<br>স্বামীৰ নাম: বেবু ভূজেল<br>ঘৰ নং : 222<br>বয়স : 32 লিঙ্গ : মহিলা  | XHA0155523<br>ফটো উপলব্ধ | 150<br>নাম : যমুনা দেবী<br>স্বামীৰ নাম: লোক বাহাদুৰ<br>ঘৰ নং : ২২৩<br>বয়স : 63 লিঙ্গ : মহিলা      | LQW0002994<br>ফটো উপলব্ধ |



|  |                          |  |                          |   |                          |
|--|--------------------------|--|--------------------------|---|--------------------------|
| 151<br>নাম : কৰ্ণ ভূজেল<br>পিতাৰ নাম: লোক বাহাদুৰ<br>ঘৰ নং : ২২৩<br>বয়স : 43 লিঙ্গ : পুৰুষ                | LQW0002995<br>ফটো উপলব্ধ | 152<br>নাম : কমল বাহাদুৰ ভূজেল<br>পিতাৰ নাম: লোক বাহাদুৰ<br>ঘৰ নং : ২২৩<br>বয়স : 40 লিঙ্গ : পুৰুষ           | LQW0002996<br>ফটো উপলব্ধ | 153<br>নাম : মীনকা ভূজেল<br>স্বামীৰ নাম: কৰ্ণ ভূজেল<br>ঘৰ নং : 223<br>বয়স : 31 লিঙ্গ : মহিলা           | LQW0436006<br>ফটো উপলব্ধ |
| 154<br>নাম : মীনকা ভূজেল<br>স্বামীৰ নাম: কৰ্ণ<br>ঘৰ নং : 223<br>বয়স : 26 লিঙ্গ : মহিলা                    | LQW0420299<br>ফটো উপলব্ধ | 155<br>নাম : পদম বাহাদুৰ লিম্বু<br>পিতাৰ নাম: নেত্র বাহাদুৰ লিম্বু<br>ঘৰ নং : ২২৪<br>বয়স : 81 লিঙ্গ : পুৰুষ | LQW0002999<br>ফটো উপলব্ধ | 156<br>নাম : চক্ৰ বাহাদুৰ লিম্বু<br>পিতাৰ নাম: নেত্র<br>ঘৰ নং : ২২৪<br>বয়স : 46 লিঙ্গ : পুৰুষ          | LQW6235616<br>ফটো উপলব্ধ |
| 157<br>নাম : দুকামায়া লিম্বু<br>স্বামীৰ নাম: চক্ৰ<br>ঘৰ নং : ২২৪<br>বয়স : 43 লিঙ্গ : মহিলা               | LQW0003001<br>ফটো উপলব্ধ | 158<br>নাম : নেত্রো বাহাদুৰ লিম্বু<br>পিতাৰ নাম: নেত্র<br>ঘৰ নং : ২২৪<br>বয়স : 43 লিঙ্গ : পুৰুষ             | LQW0003002<br>ফটো উপলব্ধ | 159<br>নাম : চন্দ্ৰ মায়া শৰ্মা<br>স্বামীৰ নাম: বাজেন্দ্র<br>ঘৰ নং : ২২৫<br>বয়স : 68 লিঙ্গ : মহিলা     | LQW0003003<br>ফটো উপলব্ধ |
| 160<br>নাম : চমু শৰ্মা<br>পিতাৰ নাম: বাজেন্দ্র<br>ঘৰ নং : ২২৫<br>বয়স : 43 লিঙ্গ : পুৰুষ                   | LQW0003004<br>ফটো উপলব্ধ | 161<br>নাম : সন্তুষ শৰ্মা<br>পিতাৰ নাম: বাজেন্দ্র শৰ্মা<br>ঘৰ নং : ২২৫<br>বয়স : 42 লিঙ্গ : পুৰুষ            | LQW0003005<br>ফটো উপলব্ধ | 162<br>নাম : তাৰা শৰ্মা<br>স্বামীৰ নাম: চমু<br>ঘৰ নং : ২২৫<br>বয়স : 40 লিঙ্গ : মহিলা                   | LQW0003006<br>ফটো উপলব্ধ |
| 163<br>নাম : পুনাম শৰ্মা<br>পিতাৰ নাম: বাজেন্দ্র<br>ঘৰ নং : ২২৫<br>বয়স : 38 লিঙ্গ : পুৰুষ                 | LQW0003007<br>ফটো উপলব্ধ | 164<br>নাম : ভীম প্ৰসাদ শৰ্মা<br>পিতাৰ নাম: সন্তু প্ৰসাদ শৰ্মা<br>ঘৰ নং : 225<br>বয়স : 21 লিঙ্গ : পুৰুষ     | XHA0044842<br>ফটো উপলব্ধ | 165<br>নাম : লাতা ৰামচিয়াৰী<br>স্বামীৰ নাম: মতিৰাম<br>ঘৰ নং : ২২৬<br>বয়স : 58 লিঙ্গ : মহিলা           | LQW0003009<br>ফটো উপলব্ধ |
| 166<br>নাম : জ্যোতিষ ৰামচিয়াৰী<br>পিতাৰ নাম: মতি ৰাম ৰামচিয়াৰী<br>ঘৰ নং : ২২৬<br>বয়স : 44 লিঙ্গ : পুৰুষ | LQW0003010<br>ফটো উপলব্ধ | 167<br>নাম : বৰ্ণালী বসুমতাৰী<br>স্বামীৰ নাম: জ্যোতিষ ৰামচিয়াৰী<br>ঘৰ নং : ২২৬<br>বয়স : 41 লিঙ্গ : মহিলা   | LQW1893501<br>ফটো উপলব্ধ | 168<br>নাম : কৰ্ণেল ৰামচিয়াৰী<br>পিতাৰ নাম: মতি ৰাম<br>ঘৰ নং : ২২৬<br>বয়স : 38 লিঙ্গ : পুৰুষ          | LQW0003012<br>ফটো উপলব্ধ |
| 169<br>নাম : চন্দন ৰামচিয়াৰী<br>পিতাৰ নাম: মতিৰাম<br>ঘৰ নং : ২২৬<br>বয়স : 38 লিঙ্গ : পুৰুষ               | LQW0003011<br>ফটো উপলব্ধ | 170<br>নাম : মৈনা নাৰ্জাৰী<br>স্বামীৰ নাম: চন্দন ৰামচিয়াৰী<br>ঘৰ নং : 226<br>বয়স : 31 লিঙ্গ : মহিলা        | LQW1532928<br>ফটো উপলব্ধ | 171<br>নাম : মিনতী বসুমতাৰী<br>স্বামীৰ নাম: কৰ্ণেল ৰামচিয়াৰী<br>ঘৰ নং : 226<br>বয়স : 30 লিঙ্গ : মহিলা | LQW1112929<br>ফটো উপলব্ধ |
| 172<br>নাম : লক্ষী মুৰ্ম<br>পিতাৰ নাম: বৃধৰাই<br>ঘৰ নং : ২২৭<br>বয়স : 58 লিঙ্গ : পুৰুষ                    | LQW0003013<br>ফটো উপলব্ধ | 173<br>নাম : মীশী হেমব্ৰম<br>স্বামীৰ নাম: লক্ষী<br>ঘৰ নং : ২২৭<br>বয়স : 51 লিঙ্গ : মহিলা                    | LQW0003014<br>ফটো উপলব্ধ | 174<br>নাম : গোপী মুৰ্ম<br>পিতাৰ নাম: লক্ষী<br>ঘৰ নং : ২২৭<br>বয়স : 40 লিঙ্গ : পুৰুষ                   | LQW0003015<br>ফটো উপলব্ধ |
| 175<br>নাম : ভগন মুৰ্ম<br>পিতাৰ নাম: লক্ষী ৰাম মুৰ্ম<br>ঘৰ নং : 227<br>বয়স : 28 লিঙ্গ : পুৰুষ             | LQW0420026<br>ফটো উপলব্ধ | 176<br>নাম : ৰাজু মুৰ্ম<br>পিতাৰ নাম: লক্ষীৰাম মুৰ্ম<br>ঘৰ নং : ২২৭<br>বয়স : 27 লিঙ্গ : পুৰুষ               | LQW0161232<br>ফটো উপলব্ধ | 177<br>নাম : ৰুমা হেমব্ৰম<br>স্বামীৰ নাম: ৰাজু মুৰ্ম<br>ঘৰ নং : 227<br>বয়স : 23 লিঙ্গ : মহিলা          | LQW1512870<br>ফটো উপলব্ধ |
| 178<br>নাম : মশে মাৰ্দি<br>স্বামীৰ নাম: ছুপল<br>ঘৰ নং : ২২৯<br>বয়স : 58 লিঙ্গ : মহিলা                     | LQW0003017<br>ফটো উপলব্ধ | 179<br>নাম : শান্তি মুৰ্ম<br>পিতাৰ নাম: মশে<br>ঘৰ নং : ২২৯<br>বয়স : 48 লিঙ্গ : মহিলা                        | LQW0003018<br>ফটো উপলব্ধ | 180<br>নাম : ৰাণশ্ৰীত বডো<br>স্বামীৰ নাম: ভুতলাই<br>ঘৰ নং : ২৩০<br>বয়স : 73 লিঙ্গ : মহিলা              | LQW0003019<br>ফটো উপলব্ধ |



|   |                          |   |                          |   |                          |
|---|--------------------------|---|--------------------------|---|--------------------------|
| 181<br>নাম : পদমী বড়ো<br>স্বামীৰ নাম : কলী<br>ঘৰ নং : ১৩০<br>বয়স : 63 লিঙ্গ : মহিলা                                 | LQW0003020<br>ফটো উপলব্ধ | 182<br>নাম : অৰণ বড়ো<br>পিতাৰ নাম : কলী<br>ঘৰ নং : ১৩০<br>বয়স : 42 লিঙ্গ : পুৰুষ                                    | LQW0003022<br>ফটো উপলব্ধ | 183<br>নাম : পাৰ্বতী বড়ো<br>পিতাৰ নাম : অৰুণ<br>ঘৰ নং : ১৩০<br>বয়স : 38 লিঙ্গ : মহিলা                     | LQW6235865<br>ফটো উপলব্ধ |
| 184<br>নাম : লখি বোরো<br>পিতাৰ নাম : গুটালে বোরো<br>ঘৰ নং : 230<br>বয়স : 36 লিঙ্গ : মহিলা                            | LQW0419838<br>ফটো উপলব্ধ | 185<br>নাম : মাধুৰী বড়ো<br>পিতাৰ নাম : অৰুন বড়ো<br>ঘৰ নং : 230<br>বয়স : 20 লিঙ্গ : পুৰুষ                           | XHA0101014<br>ফটো উপলব্ধ | 186<br>নাম : নাৰায়নী শৰ্মা<br>স্বামীৰ নাম : তিকাৰাম<br>ঘৰ নং : ২৩১<br>বয়স : 69 লিঙ্গ : মহিলা              | LQW0003023<br>ফটো উপলব্ধ |
| 187<br>নাম : মীনা কুমাৰী শৰ্মা<br>পিতাৰ নাম : তিকা<br>ঘৰ নং : ২৩১<br>বয়স : 47 লিঙ্গ : মহিলা                          | LQW0003025<br>ফটো উপলব্ধ | 188<br>নাম : পূৰ্ণনন্দ শৰ্মা<br>স্বামীৰ নাম : তিকাৰাম<br>ঘৰ নং : ২৩১<br>বয়স : 44 লিঙ্গ : মহিলা                       | LQW0003027<br>ফটো উপলব্ধ | 189<br>নাম : ক্ষেম শৰ্মা<br>পিতাৰ নাম : টিকা ৰাম শৰ্মা<br>ঘৰ নং : ২৩১<br>বয়স : 40 লিঙ্গ : পুৰুষ            | LQW0003028<br>ফটো উপলব্ধ |
| 190<br>নাম : তাৰা শৰ্মা<br>স্বামীৰ নাম : ক্ষয়াম শৰ্মা<br>ঘৰ নং : ২৩১<br>বয়স : 39 লিঙ্গ : মহিলা                      | LQW0003029<br>ফটো উপলব্ধ | 191<br>নাম : ৱীতা দেৱী<br>স্বামীৰ নাম : পূৰ্ণনন্দ শৰ্মা<br>ঘৰ নং : ২৩১<br>বয়স : 37 লিঙ্গ : মহিলা                     | LQW1893523<br>ফটো উপলব্ধ | 192<br>নাম : তিকাৰাম শৰ্মা<br>পিতাৰ নাম : কুশাখৰ শৰ্মা<br>ঘৰ নং : ২৩৩<br>বয়স : 71 লিঙ্গ : পুৰুষ            | LQW0003032<br>ফটো উপলব্ধ |
| 193<br>নাম : বিমল শৰ্মা<br>পিতাৰ নাম : টিকাৰাম<br>ঘৰ নং : ২৩৩<br>বয়স : 36 লিঙ্গ : পুৰুষ                              | LQW0003034<br>ফটো উপলব্ধ | 194<br>নাম : টংক প্ৰচাদ শৰ্মা<br>পিতাৰ নাম : টিকা ৰাম শৰ্মা<br>ঘৰ নং : ২৩৩<br>বয়স : 32 লিঙ্গ : পুৰুষ                 | LQW0003035<br>ফটো উপলব্ধ | 195<br>নাম : সুমিত্ৰা দেৱী<br>স্বামীৰ নাম : টংক প্ৰসাদ শৰ্মা<br>ঘৰ নং : 233<br>বয়স : 29 লিঙ্গ : মহিলা      | XHA0155119<br>ফটো উপলব্ধ |
| 196<br>নাম : হেম সাগৰ শৰ্মা<br>পিতাৰ নাম : টিকাৰাম শৰ্মা<br>ঘৰ নং : 233<br>বয়স : 26 লিঙ্গ : পুৰুষ                    | LQW0431932<br>ফটো উপলব্ধ | 197<br>নাম : লক্ষ্মী শৰ্মা<br>স্বামীৰ নাম : ঋত্বী শৰ্মা<br>ঘৰ নং : 234<br>বয়স : 38 লিঙ্গ : মহিলা                     | LQW0416909<br>ফটো উপলব্ধ | 198<br>নাম : ঋষি শৰ্মা<br>পিতাৰ নাম : ৰামপ্ৰসাদ<br>ঘৰ নং : ২৩৪<br>বয়স : 37 লিঙ্গ : পুৰুষ                   | LQW0003036<br>ফটো উপলব্ধ |
| 199<br>নাম : নৰ বাহাদুৰ বিশ্বকৰ্মা<br>পিতাৰ নাম : দলী বাহাদুৰ<br>ঘৰ নং : ২৩৫<br>বয়স : 63 লিঙ্গ : পুৰুষ               | LQW0003037<br>ফটো উপলব্ধ | 200<br>নাম : বগী বিশ্বকৰ্মা<br>স্বামীৰ নাম : নৰ<br>ঘৰ নং : ২৩৫<br>বয়স : 58 লিঙ্গ : মহিলা                             | LQW0003039<br>ফটো উপলব্ধ | 201<br>নাম : ৰঞ্জ বিশ্বকৰ্মা<br>পিতাৰ নাম : নৰ বাহাদুৰ বিশ্বকৰ্মা<br>ঘৰ নং : ২৩৫<br>বয়স : 38 লিঙ্গ : পুৰুষ | LQW0003040<br>ফটো উপলব্ধ |
| 202<br>নাম : ডাম্বৰ বাহাদুৰ বিশ্বকৰ্মা<br>পিতাৰ নাম : নৰ বাহাদুৰ বিশ্বকৰ্মা<br>ঘৰ নং : 235<br>বয়স : 28 লিঙ্গ : পুৰুষ | LQW0433474<br>ফটো উপলব্ধ | 203<br>নাম : ৰূপা মায়ী বিশ্বকৰ্মা<br>পিতাৰ নাম : ডাম্বৰ বাহাদুৰ বিশ্বকৰ্মা<br>ঘৰ নং : 235<br>বয়স : 25 লিঙ্গ : মহিলা | XHA0114843<br>ফটো উপলব্ধ | 204<br>নাম : কুল প্ৰচাদ শৰ্মা<br>পিতাৰ নাম : নৰেশ শৰ্মা<br>ঘৰ নং : 235<br>বয়স : 23 লিঙ্গ : পুৰুষ           | LQW0495705<br>ফটো উপলব্ধ |
| 205<br>নাম : সঞ্জু বিশ্বকৰ্মা<br>পিতাৰ নাম : নৰ বাহাদুৰ বিশ্বকৰ্মা<br>ঘৰ নং : 235<br>বয়স : 20 লিঙ্গ : পুৰুষ          | XHA0163337<br>ফটো উপলব্ধ | 206<br>নাম : যুবৰাজ শৰ্মা<br>পিতাৰ নাম : নাৰায়ন<br>ঘৰ নং : ২৩৬<br>বয়স : 47 লিঙ্গ : পুৰুষ                            | LQW0003041<br>ফটো উপলব্ধ | 207<br>নাম : দীপা শৰ্মা<br>স্বামীৰ নাম : যুবৰাজ<br>ঘৰ নং : ২৩৬<br>বয়স : 43 লিঙ্গ : মহিলা                   | LQW0003042<br>ফটো উপলব্ধ |
| 208<br>নাম : নৰেশ শৰ্মা<br>পিতাৰ নাম : নাৰায়ন<br>ঘৰ নং : ২৩৬<br>বয়স : 43 লিঙ্গ : পুৰুষ                              | LQW0003043<br>ফটো উপলব্ধ | 209<br>নাম : কণিকা শৰ্মা<br>স্বামীৰ নাম : নৰেশ<br>ঘৰ নং : ২৩৬<br>বয়স : 38 লিঙ্গ : মহিলা                              | LQW0003044<br>ফটো উপলব্ধ | 210<br>নাম : টিকাৰাম শৰ্মা<br>পিতাৰ নাম : জুবাজ শৰ্মা<br>ঘৰ নং : 236<br>বয়স : 25 লিঙ্গ : পুৰুষ             | LQW0432120<br>ফটো উপলব্ধ |



|   |            |            |  |            |            |   |            |            |
|---|------------|------------|--|------------|------------|---|------------|------------|
| 211   | XHA0017822 | ফটো উপলব্ধ | 212  | LQW0003045 | ফটো উপলব্ধ | 213   | LQW0003047 | ফটো উপলব্ধ |
| নাম : হৰি প্ৰসাদ শৰ্মা<br>পিতাৰ নাম: যুৱৰাজ শৰ্মা<br>ঘৰ নং : 236<br>বয়স : 20 লিঙ্গ : পুৰুষ         |            |            | নাম : কৃষ্ণ বাহাদুৰ গজমেৰ<br>পিতাৰ নাম: গন্যন বাহাদুৰ<br>গজমেৰ<br>ঘৰ নং : 238<br>বয়স : 68 লিঙ্গ : পুৰুষ |            |            | নাম : দুৰ্গা গজমেৰ<br>স্বামীৰ নাম: কৃষ্ণ<br>ঘৰ নং : 238<br>বয়স : 63 লিঙ্গ : মহিলা                  |            |            |
| 214   | LQW0003049 | ফটো উপলব্ধ | 215  | LQW0003050 | ফটো উপলব্ধ | 216   | LQW0003051 | ফটো উপলব্ধ |
| নাম : হৰু বাহাদুৰ গজমেৰ<br>পিতাৰ নাম: জ্ঞানি<br>ঘৰ নং : 238<br>বয়স : 56 লিঙ্গ : পুৰুষ              |            |            | নাম : দেৱী গজমেৰ<br>স্বামীৰ নাম: চানে<br>ঘৰ নং : 238<br>বয়স : 53 লিঙ্গ : মহিলা                          |            |            | নাম : চাঁপা গজমেৰ<br>স্বামীৰ নাম: হৰু<br>ঘৰ নং : 238<br>বয়স : 52 লিঙ্গ : মহিলা                     |            |            |
| 217   | LQW1892871 | ফটো উপলব্ধ | 218  | LQW1892666 | ফটো উপলব্ধ | 219   | LQW1893136 | ফটো উপলব্ধ |
| নাম : মহেশ গজমেৰ গজমেৰ<br>পিতাৰ নাম: হৰু বাহাদুৰ গজমেৰ<br>ঘৰ নং : 238<br>বয়স : 32 লিঙ্গ : পুৰুষ    |            |            | নাম : চুমেন গজমেৰ<br>পিতাৰ নাম: হৰু বাহাদুৰ গজমেৰ<br>ঘৰ নং : 238<br>বয়স : 31 লিঙ্গ : পুৰুষ              |            |            | নাম : খগেন গজমেৰ<br>পিতাৰ নাম: শনে বাহাদুৰ<br>গজমেৰ<br>ঘৰ নং : 238<br>বয়স : 30 লিঙ্গ : পুৰুষ       |            |            |
| 220   | LQW0430876 | ফটো উপলব্ধ | 221  | LQW0430991 | ফটো উপলব্ধ | 222   | LQW0493130 | ফটো উপলব্ধ |
| নাম : সবিতা দেৱী গজমেৰ<br>স্বামীৰ নাম: খগেন গজমেৰ<br>ঘৰ নং : 238<br>বয়স : 28 লিঙ্গ : মহিলা         |            |            | নাম : পূৰ্ণ গজমেৰ<br>পিতাৰ নাম: চানে বাহাদুৰ<br>গজমেৰ<br>ঘৰ নং : 238<br>বয়স : 26 লিঙ্গ : পুৰুষ          |            |            | নাম : সনিয়া গজমেৰ<br>পিতাৰ নাম: হৰু বাহাদুৰ গজমেৰ<br>ঘৰ নং : 238<br>বয়স : 24 লিঙ্গ : মহিলা        |            |            |
| 223   | LQW0003052 | ফটো উপলব্ধ | 224  | LQW0003053 | ফটো উপলব্ধ | 225   | LQW0179218 | ফটো উপলব্ধ |
| নাম : ভক্ত বাহাদুৰ গজমেৰ<br>পিতাৰ নাম: ধনঞ্জয় গজমেৰ<br>ঘৰ নং : 238<br>বয়স : 56 লিঙ্গ : পুৰুষ      |            |            | নাম : ধনোমায়া গজমেৰ<br>স্বামীৰ নাম: ভক্ত<br>ঘৰ নং : 238<br>বয়স : 53 লিঙ্গ : মহিলা                      |            |            | নাম : অনন্ত গজমেৰ<br>পিতাৰ নাম: ধনঞ্জয় গজমেৰ<br>ঘৰ নং : 238<br>বয়স : 38 লিঙ্গ : পুৰুষ             |            |            |
| 226   | LQW0161281 | ফটো উপলব্ধ | 227  | LQW1454404 | ফটো উপলব্ধ | 228   | LQW2010569 | ফটো উপলব্ধ |
| নাম : সুনীত গজমেৰ<br>পিতাৰ নাম: ভক্ত বাহাদুৰ<br>গজমেৰ<br>ঘৰ নং : 238<br>বয়স : 27 লিঙ্গ : পুৰুষ     |            |            | নাম : পাৰ্বতী দেৱী<br>স্বামীৰ নাম: সুনীত গজমেৰ<br>ঘৰ নং : 239<br>বয়স : 27 লিঙ্গ : মহিলা                 |            |            | নাম : চামেলী গজমেৰ<br>পিতাৰ নাম: ভক্ত বাহাদুৰ গজমেৰ<br>ঘৰ নং : 239<br>বয়স : 22 লিঙ্গ : মহিলা       |            |            |
| 229   | LQW0003054 | ফটো উপলব্ধ | 230  | LQW0003055 | ফটো উপলব্ধ | 231   | LQW1893716 | ফটো উপলব্ধ |
| নাম : বুদ্ধ বাহাদুৰ ঘটানী<br>পিতাৰ নাম: হস্তবীৰ<br>ঘৰ নং : 280<br>বয়স : 63 লিঙ্গ : পুৰুষ           |            |            | নাম : তুলসী ঘটানী<br>স্বামীৰ নাম: বুদ্ধ<br>ঘৰ নং : 280<br>বয়স : 58 লিঙ্গ : মহিলা                        |            |            | নাম : চামাৰী উৰাং<br>স্বামীৰ নাম: বীৰচা উৰাং<br>ঘৰ নং : 280<br>বয়স : 52 লিঙ্গ : মহিলা              |            |            |
| 232   | LQW1893498 | ফটো উপলব্ধ | 233  | LQW1892882 | ফটো উপলব্ধ | 234   | LQW1893090 | ফটো উপলব্ধ |
| নাম : জমুনা পোৰ্টেল<br>স্বামীৰ নাম: প্ৰকাশ পোৰ্টেল<br>ঘৰ নং : 280<br>বয়স : 37 লিঙ্গ : মহিলা        |            |            | নাম : নৰেন্দ্ৰ ঘটানী<br>পিতাৰ নাম: বুদ্ধ বাহাদুৰ ঘটানী<br>ঘৰ নং : 280<br>বয়স : 31 লিঙ্গ : পুৰুষ         |            |            | নাম : কৃষ্ণা বিশ্বকৰ্মা<br>পিতাৰ নাম: অভয়নন্দ বিশ্বকৰ্মা<br>ঘৰ নং : 280<br>বয়স : 30 লিঙ্গ : পুৰুষ |            |            |
| 235   | LQW0433060 | ফটো উপলব্ধ | 236  | LQW0432989 | ফটো উপলব্ধ | 237   | LQW1481829 | ফটো উপলব্ধ |
| নাম : পূৰ্ণ প্ৰসাদ পোৰ্টেল<br>পিতাৰ নাম: অভয়নন্দ পোৰ্টেল<br>ঘৰ নং : 240<br>বয়স : 27 লিঙ্গ : পুৰুষ |            |            | নাম : দেৱাজ পোৰ্টেল<br>পিতাৰ নাম: অভয়নন্দ পোৰ্টেল<br>ঘৰ নং : 240<br>বয়স : 25 লিঙ্গ : পুৰুষ             |            |            | নাম : হৈমন্তী বিশ্বকৰ্মা<br>স্বামীৰ নাম: নৰেন্দ্ৰ ঘটানী<br>ঘৰ নং : 240<br>বয়স : 23 লিঙ্গ : মহিলা   |            |            |
| 238   | LQW0003056 | ফটো উপলব্ধ | 239  | LQW0003057 | ফটো উপলব্ধ | 240   | LQW0003058 | ফটো উপলব্ধ |
| নাম : অভয়নন্দ পোৰ্টেল<br>পিতাৰ নাম: বনবীৰ পোৰ্টেল<br>ঘৰ নং : 280ক<br>বয়স : 65 লিঙ্গ : পুৰুষ       |            |            | নাম : জয়মতী পোৰ্টেল<br>স্বামীৰ নাম: অভয়নন্দ পোৰ্টেল<br>ঘৰ নং : 280ক<br>বয়স : 60 লিঙ্গ : মহিলা         |            |            | নাম : পাৰমন্দ পেটেল<br>পিতাৰ নাম: ৰেপ বাহাদুৰ পেটেল<br>ঘৰ নং : 280ক<br>বয়স : 58 লিঙ্গ : পুৰুষ      |            |            |



|  |                          |   |                          |   |                          |
|--|--------------------------|---|--------------------------|---|--------------------------|
| 241<br>নাম : প্রকাশ পাটেল<br>পিতাৰ নাম: অভয়নন্দন<br>ঘৰ নং : ২৪০ক<br>বয়স : 37 লিঙ্গ : পুৰুষ             | LQW0003059<br>ফটো উপলব্ধ | 242<br>নাম : মানিক বিশ্বকৰ্মা<br>পিতাৰ নাম: জব্বৰসিং<br>ঘৰ নং : ২৪১<br>বয়স : 68 লিঙ্গ : পুৰুষ    | LQW0003060<br>ফটো উপলব্ধ | 243<br>নাম : দেবীমায়ী বিশ্বকৰ্মা<br>স্বামীৰ নাম: মানিক<br>ঘৰ নং : ২৪১<br>বয়স : 61 লিঙ্গ : মহিলা     | LQW0003061<br>ফটো উপলব্ধ |
| 244<br>নাম : পুনম বিশ্বকৰ্মা<br>পিতাৰ নাম: মানিক<br>ঘৰ নং : ২৪১<br>বয়স : 36 লিঙ্গ : মহিলা               | LQW0003062<br>ফটো উপলব্ধ | S 245<br>নাম : বতি বিশ্বকৰ্মা<br>পিতাৰ নাম: মানিক<br>ঘৰ নং : ২৪১<br>বয়স : 35 লিঙ্গ : মহিলা       | LQW0003063<br>ফটো উপলব্ধ | 246<br>নাম : সুমন বিশ্বকৰ্মা<br>পিতাৰ নাম: মানিক বিশ্বকৰ্মা<br>ঘৰ নং : ২৪১<br>বয়স : 31 লিঙ্গ : পুৰুষ | LQW1892848<br>ফটো উপলব্ধ |
| 247<br>নাম : কল্পনা বিশ্বকৰ্মা<br>স্বামীৰ নাম: সুমন বিশ্বকৰ্মা<br>ঘৰ নং : 241<br>বয়স : 29 লিঙ্গ : মহিলা | XHA0094292<br>ফটো উপলব্ধ | 248<br>নাম : গাব্ৰেল লাকৰা<br>পিতাৰ নাম: বধুবা<br>ঘৰ নং : ২৪৩<br>বয়স : 68 লিঙ্গ : পুৰুষ          | LQW0003064<br>ফটো উপলব্ধ | 249<br>নাম : টি টি লাফ্ৰা<br>স্বামীৰ নাম: গাব্ৰেল<br>ঘৰ নং : ২৪৩<br>বয়স : 63 লিঙ্গ : মহিলা           | LQW0003065<br>ফটো উপলব্ধ |
| 250<br>নাম : ঈশ্বৰ দাস লাফ্ৰা<br>পিতাৰ নাম: পুনাই<br>ঘৰ নং : ২৪৪<br>বয়স : 50 লিঙ্গ : পুৰুষ              | LQW0003066<br>ফটো উপলব্ধ | 251<br>নাম : চীৰিল লাফ্ৰা<br>পিতাৰ নাম: পুনৈ লাফ্ৰা<br>ঘৰ নং : ২৪৪<br>বয়স : 45 লিঙ্গ : পুৰুষ     | LQW0003068<br>ফটো উপলব্ধ | 252<br>নাম : চুশীলা লাফ্ৰা<br>স্বামীৰ নাম: চীৰিল<br>ঘৰ নং : ২৪৪<br>বয়স : 42 লিঙ্গ : মহিলা            | LQW0003069<br>ফটো উপলব্ধ |
| 253<br>নাম : ফিলিপ লকৰা<br>পিতাৰ নাম: পুনৈ লকৰা<br>ঘৰ নং : ২৪৪<br>বয়স : 40 লিঙ্গ : পুৰুষ                | LQW6236299<br>ফটো উপলব্ধ | 254<br>নাম : সুজাতা গৰী<br>স্বামীৰ নাম: ঈশ্বৰদাস লাফ্ৰা<br>ঘৰ নং : 244<br>বয়স : 40 লিঙ্গ : মহিলা | XHA0032144<br>ফটো উপলব্ধ | 255<br>নাম : পুষ্প লাফ্ৰা<br>পিতাৰ নাম: পুনাব<br>ঘৰ নং : ২৪৪<br>বয়স : 36 লিঙ্গ : মহিলা               | LQW6236324<br>ফটো উপলব্ধ |
| 256<br>নাম : বিনোদ লাফ্ৰা<br>পিতাৰ নাম: ঈশ্বৰদাস লাফ্ৰা<br>ঘৰ নং : 244<br>বয়স : 23 লিঙ্গ : পুৰুষ        | LQW1118280<br>ফটো উপলব্ধ | 257<br>নাম : ফুলমনি উৰাং<br>স্বামীৰ নাম: বান্দে<br>ঘৰ নং : ২৪৫<br>বয়স : 60 লিঙ্গ : মহিলা         | LQW0003070<br>ফটো উপলব্ধ | 258<br>নাম : টেলীক্ষৰ উৰাং<br>পিতাৰ নাম: বান্দে উৰাং<br>ঘৰ নং : ২৪৫<br>বয়স : 37 লিঙ্গ : পুৰুষ        | LQW0003072<br>ফটো উপলব্ধ |
| 259<br>নাম : মিনা উৰাং<br>স্বামীৰ নাম: টেলীক্ষৰ উৰাং<br>ঘৰ নং : ২৪৫<br>বয়স : 35 লিঙ্গ : মহিলা           | LQW1893705<br>ফটো উপলব্ধ | 260<br>নাম : হৰে বড়ো<br>পিতাৰ নাম: শ্ৰীকান্ত<br>ঘৰ নং : ২৪৭<br>বয়স : 58 লিঙ্গ : পুৰুষ           | LQW0003073<br>ফটো উপলব্ধ | 261<br>নাম : দীপ টিৰকী<br>পিতাৰ নাম: ফ্ৰান্সিস টিৰকী<br>ঘৰ নং : 248<br>বয়স : 22 লিঙ্গ : পুৰুষ        | LQW1502327<br>ফটো উপলব্ধ |
| # 262<br>নাম : বিজয় তিকী<br>মাতৃৰ নাম: প্রমিলা উৰাং<br>ঘৰ নং : 248<br>বয়স : 20 লিঙ্গ : পুৰুষ           | XHA0020248<br>ফটো উপলব্ধ | 263<br>নাম : ফ্ৰাঞ্চিছ উৰাং<br>পিতাৰ নাম: ককা<br>ঘৰ নং : ২৪৮ক<br>বয়স : 53 লিঙ্গ : পুৰুষ          | LQW0003075<br>ফটো উপলব্ধ | 264<br>নাম : প্রমিলা উৰাং<br>স্বামীৰ নাম: ফ্ৰাঞ্চিছ<br>ঘৰ নং : ২৪৮ক<br>বয়স : 45 লিঙ্গ : মহিলা        | LQW0003076<br>ফটো উপলব্ধ |
| 265<br>নাম : মংগৰা কুজুৰ<br>পিতাৰ নাম: চুলু<br>ঘৰ নং : ২৪৯<br>বয়স : 63 লিঙ্গ : পুৰুষ                    | LQW0003077<br>ফটো উপলব্ধ | 266<br>নাম : জুলীয়া উৰাং<br>স্বামীৰ নাম: মাংৰা<br>ঘৰ নং : ২৪৯<br>বয়স : 58 লিঙ্গ : মহিলা         | LQW0003078<br>ফটো উপলব্ধ | 267<br>নাম : মোহন কুজুৰ<br>পিতাৰ নাম: মাংৰা কুজুৰ<br>ঘৰ নং : 249<br>বয়স : 29 লিঙ্গ : পুৰুষ           | XHA0137505<br>ফটো উপলব্ধ |
| 268<br>নাম : গনেশ কুজুৰ<br>পিতাৰ নাম: মাংৰা কুজুৰ<br>ঘৰ নং : 249<br>বয়স : 27 লিঙ্গ : পুৰুষ              | XHA0138347<br>ফটো উপলব্ধ | 269<br>নাম : জুলিয়া ওৰাং<br>স্বামীৰ নাম: মোহন কুজুৰ<br>ঘৰ নং : 249<br>বয়স : 22 লিঙ্গ : মহিলা    | XHA0140442<br>ফটো উপলব্ধ | 270<br>নাম : ভাৰতী কুজুৰ<br>পিতাৰ নাম: মাংৰা কুজুৰ<br>ঘৰ নং : 249<br>বয়স : 21 লিঙ্গ : মহিলা          | XHA0138321<br>ফটো উপলব্ধ |

|  |                          |   |                          |  |                          |
|--|--------------------------|---|--------------------------|--|--------------------------|
| 271<br>নাম : মহেশ পাঠক<br>পিতাৰ নাম: মনমোহন<br>ঘৰ নং : ২৫০<br>বয়স : 56 লিঙ্গ : পুৰুষ            | LQW0003080<br>ফটো উপলব্ধ | 272<br>নাম : কল্পনা পাঠক<br>স্বামীৰ নাম: মহেশ<br>ঘৰ নং : ২৫০<br>বয়স : 53 লিঙ্গ : মহিলা             | LQW0003081<br>ফটো উপলব্ধ | 273<br>নাম : চুকা উৰাং<br>পিতাৰ নাম: মথংগে<br>ঘৰ নং : ২৫০<br>বয়স : 48 লিঙ্গ : পুৰুষ         | LQW0003082<br>ফটো উপলব্ধ |
| 274<br>নাম : বৃদি উৰাং<br>স্বামীৰ নাম: চুকা<br>ঘৰ নং : ২৫০<br>বয়স : 45 লিঙ্গ : মহিলা            | LQW0003083<br>ফটো উপলব্ধ | 275<br>নাম : মাংগে উৰাং<br>পিতাৰ নাম: চুকা উৰাং<br>ঘৰ নং : ২৫০<br>বয়স : 36 লিঙ্গ : পুৰুষ           | LQW1893987<br>ফটো উপলব্ধ | 276<br>নাম : খৰ্গেশ্বৰ পাঠক<br>পিতাৰ নাম: মহেশ<br>ঘৰ নং : ২৫০<br>বয়স : 36 লিঙ্গ : পুৰুষ     | LQW0003084<br>ফটো উপলব্ধ |
| 277<br>নাম : ইমেল উৰাং<br>পিতাৰ নাম: চুকা উৰাং<br>ঘৰ নং : ২৫০<br>বয়স : 30 লিঙ্গ : পুৰুষ         | LQW1893089<br>ফটো উপলব্ধ | 278<br>নাম : কমল পাঠক<br>পিতাৰ নাম: মহেশ পাঠক<br>ঘৰ নং : ২৫০<br>বয়স : 29 লিঙ্গ : পুৰুষ             | LQW0181016<br>ফটো উপলব্ধ | 279<br>নাম : অনিল পাঠক<br>পিতাৰ নাম: মহেশ পাঠক<br>ঘৰ নং : ২৫০<br>বয়স : 29 লিঙ্গ : পুৰুষ     | LQW0181057<br>ফটো উপলব্ধ |
| 280<br>নাম : মাইনাও মুচাহাৰী<br>স্বামীৰ নাম: অনীল পাঠক<br>ঘৰ নং : ২৫০<br>বয়স : 25 লিঙ্গ : মহিলা | LQW0486563<br>ফটো উপলব্ধ | 281<br>নাম : দিপক ধনৱাল<br>পিতাৰ নাম: বন্দনা ধনৱাল<br>ঘৰ নং : ২৫১<br>বয়স : 32 লিঙ্গ : পুৰুষ        | LQW1893943<br>ফটো উপলব্ধ | 282<br>নাম : নলিনী মিঞ্জ<br>স্বামীৰ নাম: কমল<br>ঘৰ নং : 251<br>বয়স : 32 লিঙ্গ : মহিলা       | XHA0068288<br>ফটো উপলব্ধ |
| 283<br>নাম : হেমন্ত পাঠক<br>পিতাৰ নাম: মনমোহন<br>ঘৰ নং : ২৫১ক<br>বয়স : 53 লিঙ্গ : পুৰুষ         | LQW0003085<br>ফটো উপলব্ধ | 284<br>নাম : কবিতা পাঠক<br>স্বামীৰ নাম: হেমন্ত<br>ঘৰ নং : ২৫১ক<br>বয়স : 46 লিঙ্গ : মহিলা           | LQW0003086<br>ফটো উপলব্ধ | 285<br>নাম : জানকী উৰাং<br>স্বামীৰ নাম: দাসৰাম<br>ঘৰ নং : ২৫২<br>বয়স : 68 লিঙ্গ : মহিলা     | LQW0003088<br>ফটো উপলব্ধ |
| 286<br>নাম : বদ উৰাং<br>পিতাৰ নাম: দাসৰাম<br>ঘৰ নং : ২৫২<br>বয়স : 44 লিঙ্গ : পুৰুষ              | LQW0003089<br>ফটো উপলব্ধ | 287<br>নাম : মুন উৰাং<br>স্বামীৰ নাম: বদু<br>ঘৰ নং : ২৫২<br>বয়স : 40 লিঙ্গ : মহিলা                 | LQW0003090<br>ফটো উপলব্ধ | 288<br>নাম : মিথন উৰাং<br>পিতাৰ নাম: দশৰাম উৰাং<br>ঘৰ নং : ২৫২<br>বয়স : 38 লিঙ্গ : পুৰুষ    | LQW0003091<br>ফটো উপলব্ধ |
| 289<br>নাম : বিনা উৰাং<br>পিতাৰ নাম: বীৰাচা উৰাং<br>ঘৰ নং : 252<br>বয়স : 25 লিঙ্গ : মহিলা       | LQW0416560<br>ফটো উপলব্ধ | 290<br>নাম : প্ৰিয়াৰী পান্না<br>স্বামীৰ নাম: সন্তোষ উৰাং<br>ঘৰ নং : 252<br>বয়স : 24 লিঙ্গ : মহিলা | XHA0106641<br>ফটো উপলব্ধ | 291<br>নাম : বন্দনা উৰাং<br>পিতাৰ নাম: চুকা<br>ঘৰ নং : ২৫৩<br>বয়স : 68 লিঙ্গ : পুৰুষ        | LQW0003092<br>ফটো উপলব্ধ |
| 292<br>নাম : সুশীলা উৰাং<br>স্বামীৰ নাম: কন্দোনা<br>ঘৰ নং : ২৫৩<br>বয়স : 63 লিঙ্গ : মহিলা       | LQW0003093<br>ফটো উপলব্ধ | 293<br>নাম : বাবুলাল উৰাং<br>পিতাৰ নাম: চুকা উৰাং<br>ঘৰ নং : ২৫৩<br>বয়স : 57 লিঙ্গ : পুৰুষ         | LQW1892859<br>ফটো উপলব্ধ | 294<br>নাম : বিৰচা উৰাং<br>পিতাৰ নাম: পুনাই উৰাং<br>ঘৰ নং : ২৫৩<br>বয়স : 54 লিঙ্গ : পুৰুষ   | LQW1893921<br>ফটো উপলব্ধ |
| 295<br>নাম : কবিতা উৰাং<br>স্বামীৰ নাম: বাবুলাল উৰাং<br>ঘৰ নং : ২৫৩<br>বয়স : 48 লিঙ্গ : মহিলা   | LQW1893512<br>ফটো উপলব্ধ | 296<br>নাম : দাসীস্তু উৰাং<br>পিতাৰ নাম: কন্দোনা<br>ঘৰ নং : ২৫৩<br>বয়স : 40 লিঙ্গ : মহিলা          | LQW0003094<br>ফটো উপলব্ধ | 297<br>নাম : পিহকি উৰাং<br>স্বামীৰ নাম: জোসেফ উৰাং<br>ঘৰ নং : ২৫৩<br>বয়স : 32 লিঙ্গ : মহিলা | LQW1893603<br>ফটো উপলব্ধ |
| 298<br>নাম : জোসেফ উৰাং<br>পিতাৰ নাম: বাচ উৰাং<br>ঘৰ নং : ২৫৩ক<br>বয়স : 39 লিঙ্গ : পুৰুষ        | LQW1893965<br>ফটো উপলব্ধ | 299<br>নাম : কিৰণ উৰাং<br>পিতাৰ নাম: বিৰচা<br>ঘৰ নং : ২৫৩ ক<br>বয়স : 31 লিঙ্গ : পুৰুষ              | LQW0181438<br>ফটো উপলব্ধ | 300<br>নাম : ৰুমি উৰাং<br>স্বামীৰ নাম: কিৰণ উৰাং<br>ঘৰ নং : ২৫৩ ক<br>বয়স : 30 লিঙ্গ : মহিলা | LQW0181446<br>ফটো উপলব্ধ |



|   |                          |  |                          |   |                          |
|---|--------------------------|--|--------------------------|---|--------------------------|
| 301<br>নাম : চন্দ্ৰশ<br>পিতাৰ নাম: বিৰাচা উৱাং<br>ঘৰ নং : ২৫৩ক<br>বয়স : 27 লিঙ্গ : পুৰুষ           | LQW1893114<br>ফটো উপলব্ধ | 302<br>নাম : প্ৰমিলা দাস বড়ো<br>স্বামীৰ নাম: ধনেশ্বৰ<br>ঘৰ নং : ২৫৪<br>বয়স : 72 লিঙ্গ : মহিলা          | LQW0003095<br>ফটো উপলব্ধ | 303<br>নাম : উপেন বড়ো<br>পিতাৰ নাম: কেৰী<br>ঘৰ নং : ২৫৪<br>বয়স : 58 লিঙ্গ : পুৰুষ                 | LQW0003096<br>ফটো উপলব্ধ |
| 304<br>নাম : তুত বড়ো<br>স্বামীৰ নাম: উপেন<br>ঘৰ নং : ২৫৪<br>বয়স : 53 লিঙ্গ : মহিলা                | LQW0003097<br>ফটো উপলব্ধ | 305<br>নাম : জ্যোতিষ দাস বড়ো<br>পিতাৰ নাম: ধনেশ্বৰ<br>ঘৰ নং : ২৫৪<br>বয়স : 42 লিঙ্গ : পুৰুষ            | LQW0003098<br>ফটো উপলব্ধ | 306<br>নাম : দময়ন্তী লামা বড়ো<br>স্বামীৰ নাম: জ্যোতিষ<br>ঘৰ নং : ২৫৪<br>বয়স : 41 লিঙ্গ : মহিলা   | LQW0003099<br>ফটো উপলব্ধ |
| 307<br>নাম : প্ৰহ্লাদ বড়ো<br>পিতাৰ নাম: উপেন বড়ো<br>ঘৰ নং : ২৫৪<br>বয়স : 30 লিঙ্গ : পুৰুষ        | LQW1893909<br>ফটো উপলব্ধ | 308<br>নাম : নিজেীম বসুমতাৰী<br>স্বামীৰ নাম: প্ৰহ্লাদ বসুমতাৰী<br>ঘৰ নং : 254<br>বয়স : 25 লিঙ্গ : মহিলা | XHA0079368<br>ফটো উপলব্ধ | 309<br>নাম : সনিয়া বড়ো<br>স্বামীৰ নাম: সুকলাল ৰায়<br>ঘৰ নং : 254<br>বয়স : 22 লিঙ্গ : মহিলা      | LQW1465400<br>ফটো উপলব্ধ |
| 310<br>নাম : মাৰ্কলীন বড়ো<br>পিতাৰ নাম: জ্যোতিষ দাস বড়ো<br>ঘৰ নং : 254<br>বয়স : 20 লিঙ্গ : পুৰুষ | XHA0132472<br>ফটো উপলব্ধ | 311<br>নাম : শৰত উৰাং<br>পিতাৰ নাম: পাউলুছ<br>ঘৰ নং : ২৫৫<br>বয়স : 60 লিঙ্গ : পুৰুষ                     | LQW0003100<br>ফটো উপলব্ধ | 312<br>নাম : ফাকু উৰাং<br>পিতাৰ নাম: পাবলুছ<br>ঘৰ নং : ২৫৫<br>বয়স : 58 লিঙ্গ : পুৰুষ               | LQW6236697<br>ফটো উপলব্ধ |
| 313<br>নাম : প্ৰতিমা উৰাং<br>স্বামীৰ নাম: শৰত<br>ঘৰ নং : ২৫৫<br>বয়স : 56 লিঙ্গ : মহিলা             | LQW0003101<br>ফটো উপলব্ধ | 314<br>নাম : বিশ্বী উৰাং<br>স্বামীৰ নাম: ফাকু<br>ঘৰ নং : ২৫৫<br>বয়স : 53 লিঙ্গ : মহিলা                  | LQW0003102<br>ফটো উপলব্ধ | 315<br>নাম : মিন্জ মিন্জ<br>পিতাৰ নাম: শৰত চন্দ্ৰ উৰাঙ<br>ঘৰ নং : ২৫৫<br>বয়স : 34 লিঙ্গ : মহিলা    | LQW0003103<br>ফটো উপলব্ধ |
| 316<br>নাম : মণিকা দৈমাৰী<br>পিতাৰ নাম: মান্বেবৰ দৈমাৰী<br>ঘৰ নং : 255<br>বয়স : 27 লিঙ্গ : মহিলা   | LQW0435453<br>ফটো উপলব্ধ | 317<br>নাম : গংগাধৰ মিঞ্জ<br>পিতাৰ নাম: শৰত উৰাং<br>ঘৰ নং : 255<br>বয়স : 27 লিঙ্গ : পুৰুষ               | LQW0436691<br>ফটো উপলব্ধ | 318<br>নাম : গোবিন্দ মিঞ্জ<br>পিতাৰ নাম: শৰত মিঞ্জ<br>ঘৰ নং : 255<br>বয়স : 25 লিঙ্গ : পুৰুষ        | XHA0106807<br>ফটো উপলব্ধ |
| 319<br>নাম : জেবী উৰাং<br>স্বামীৰ নাম: পাবলুছ<br>ঘৰ নং : ২৫৫ক<br>বয়স : 90 লিঙ্গ : মহিলা            | LQW0003104<br>ফটো উপলব্ধ | 320<br>নাম : মাৰ্তিয়াছ উৰাং<br>পিতাৰ নাম: জহন<br>ঘৰ নং : ২৫৬<br>বয়স : 83 লিঙ্গ : পুৰুষ                 | LQW0003105<br>ফটো উপলব্ধ | 321<br>নাম : উশীলা উৰাং<br>স্বামীৰ নাম: মাৰ্তিয়াচ<br>ঘৰ নং : ২৫৬<br>বয়স : 63 লিঙ্গ : মহিলা        | LQW0003106<br>ফটো উপলব্ধ |
| 322<br>নাম : সিকান্দৰ উৰাং<br>পিতাৰ নাম: মাৰ্তিয়াছ উৰাং<br>ঘৰ নং : ২৫৬<br>বয়স : 50 লিঙ্গ : পুৰুষ  | LQW0523829<br>ফটো উপলব্ধ | 323<br>নাম : দভিদ কজুৰ<br>পিতাৰ নাম: ৰমু কজুৰ<br>ঘৰ নং : ২৫৬<br>বয়স : 49 লিঙ্গ : পুৰুষ                  | LQW0161265<br>ফটো উপলব্ধ | 324<br>নাম : কাৰ্লিনা লাঞা<br>স্বামীৰ নাম: চিফেন লাঞা<br>ঘৰ নং : ২৫৬<br>বয়স : 47 লিঙ্গ : মহিলা     | LQW0181917<br>ফটো উপলব্ধ |
| 325<br>নাম : দীপা ইক্কা<br>স্বামীৰ নাম: ৰিমিশ ধনৱাৰ<br>ঘৰ নং : 256<br>বয়স : 35 লিঙ্গ : মহিলা       | XHA0022830<br>ফটো উপলব্ধ | 326<br>নাম : ৰিমিশ ধানোৱাৰ<br>পিতাৰ নাম: ইতিপান উৰাগ<br>ঘৰ নং : ২৫৬<br>বয়স : 31 লিঙ্গ : পুৰুষ           | LQW1893125<br>ফটো উপলব্ধ | 327<br>নাম : প্ৰিমিকা ধনওয়ার<br>পিতাৰ নাম: ইন্তী ধনওয়ার<br>ঘৰ নং : 256<br>বয়স : 28 লিঙ্গ : মহিলা | LQW1479369<br>ফটো উপলব্ধ |
| 328<br>নাম : মণিকা উৰাং<br>অন্যান্য: সিকান্দাৰ উৰাং<br>ঘৰ নং : 256<br>বয়স : 24 লিঙ্গ : পুৰুষ       | LQW1122324<br>ফটো উপলব্ধ | 329<br>নাম : ইন্তী উৰাং<br>পিতাৰ নাম: ছমে<br>ঘৰ নং : ২৫৬ক<br>বয়স : 58 লিঙ্গ : পুৰুষ                     | LQW0003107<br>ফটো উপলব্ধ | 330<br>নাম : বিৰ্জিনা উৰাং<br>স্বামীৰ নাম: ইন্তিফান<br>ঘৰ নং : ২৫৬ক<br>বয়স : 56 লিঙ্গ : মহিলা      | LQW0003108<br>ফটো উপলব্ধ |



|  |            |            |   |            |            |   |            |            |
|--|------------|------------|---|------------|------------|---|------------|------------|
| 331  | LQW0003109 | ফটো উপলব্ধ | 332   | LQW1893567 | ফটো উপলব্ধ | 333   | LQW0003111 | ফটো উপলব্ধ |
| নাম : জীবন ধনুওয়ার<br>পিতাৰ নাম: ইস্তিফান<br>ঘৰ নং : ২৫৬ক<br>বয়স : 36 লিঙ্গ : পুৰুষ  |            |            | নাম : বিবিআনা খালখো<br>স্বামীৰ নাম: জইন উৰাং<br>ঘৰ নং : ২৫৬ক<br>বয়স : 35 লিঙ্গ : মহিলা   |            |            | নাম : খেখৰেব বসুমতাৰী<br>পিতাৰ নাম: টেফা<br>ঘৰ নং : ২৬০<br>বয়স : 58 লিঙ্গ : পুৰুষ            |            |            |
| 334  | LQW0003112 | ফটো উপলব্ধ | 335   | LQW0003113 | ফটো উপলব্ধ | 336   | LQW0003114 | ফটো উপলব্ধ |
| নাম : চুমান বসুমতাৰী<br>স্বামীৰ নাম: খেখৰেব<br>ঘৰ নং : ২৬০<br>বয়স : 54 লিঙ্গ : মহিলা  |            |            | নাম : জেতু দেউৰী<br>স্বামীৰ নাম: বাৰেন<br>ঘৰ নং : ২৬১<br>বয়স : 48 লিঙ্গ : মহিলা          |            |            | নাম : বিদ্যেশ্বৰ দেউৰী<br>মাতৃৰ নাম: জেতু দেউৰী<br>ঘৰ নং : ২৬১<br>বয়স : 39 লিঙ্গ : পুৰুষ     |            |            |
| 337  | LQW0003115 | ফটো উপলব্ধ | 338   | LQW0003116 | ফটো উপলব্ধ | 339   | LQW0003117 | ফটো উপলব্ধ |
| নাম : কুমুদ বৰ্মন<br>পিতাৰ নাম: হেমচৰন<br>ঘৰ নং : ২৬২<br>বয়স : 73 লিঙ্গ : পুৰুষ       |            |            | নাম : প্ৰমিলা বৰ্মন<br>স্বামীৰ নাম: কুমুদ<br>ঘৰ নং : ২৬২<br>বয়স : 58 লিঙ্গ : মহিলা       |            |            | নাম : পূৰ্ণিমা বৰ্মন<br>স্বামীৰ নাম: দিবেশ্বৰ বৰ্মন<br>ঘৰ নং : ২৬২<br>বয়স : 58 লিঙ্গ : মহিলা |            |            |
| S2 340   | LQW0003118 | ফটো উপলব্ধ | 341   | LQW1893067 | ফটো উপলব্ধ | 342   | XHA0078279 | ফটো উপলব্ধ |
| নাম : ডিবেশ্বৰ বৰ্মন<br>পিতাৰ নাম: কুমুদ<br>ঘৰ নং : ২৬২<br>বয়স : 44 লিঙ্গ : পুৰুষ     |            |            | নাম : থানেশ্বৰ বৰ্মন<br>পিতাৰ নাম: কুমুদ বৰ্মন<br>ঘৰ নং : ২৬২<br>বয়স : 30 লিঙ্গ : পুৰুষ  |            |            | নাম : যমুনা বৰ্মন<br>মাতৃৰ নাম: পূৰ্ণিমা বৰ্মন<br>ঘৰ নং : 262<br>বয়স : 19 লিঙ্গ : মহিলা      |            |            |
| 343  | LQW0003120 | ফটো উপলব্ধ | 344   | LQW0003121 | ফটো উপলব্ধ | 345   | LQW0183269 | ফটো উপলব্ধ |
| নাম : গনেশ সাউদ<br>পিতাৰ নাম: বানে<br>ঘৰ নং : ২৬৩<br>বয়স : 58 লিঙ্গ : পুৰুষ           |            |            | নাম : দ্ৰুপদী সাউদ<br>স্বামীৰ নাম: গনেশ<br>ঘৰ নং : ২৬৩<br>বয়স : 53 লিঙ্গ : মহিলা         |            |            | নাম : সূৰ্য সাউদ<br>পিতাৰ নাম: অমূল্য সাউদ<br>ঘৰ নং : ২৬৩<br>বয়স : 43 লিঙ্গ : পুৰুষ          |            |            |
| 346  | LQW0003123 | ফটো উপলব্ধ | 347   | LQW0183285 | ফটো উপলব্ধ | 348   | LQW0183426 | ফটো উপলব্ধ |
| নাম : শৰত সাউদ<br>পিতাৰ নাম: অমূল্য<br>ঘৰ নং : ২৬৩<br>বয়স : 40 লিঙ্গ : পুৰুষ          |            |            | নাম : ৰূপাঞ্জলী সাউদ<br>স্বামীৰ নাম: সূৰ্য<br>ঘৰ নং : ২৬৩<br>বয়স : 34 লিঙ্গ : মহিলা      |            |            | নাম : মিন্টু সাউদ<br>পিতাৰ নাম: গনেশ সাউদ<br>ঘৰ নং : ২৬৩<br>বয়স : 28 লিঙ্গ : পুৰুষ           |            |            |
| 349  | LQW1476324 | ফটো উপলব্ধ | 350   | XHA0077941 | ফটো উপলব্ধ | 351   | LQW1893421 | ফটো উপলব্ধ |
| নাম : সেৱালি সাউদ<br>মাতৃৰ নাম: দ্ৰুপদী সাউদ<br>ঘৰ নং : 263<br>বয়স : 24 লিঙ্গ : মহিলা |            |            | নাম : সানশ্ৰী বৰো<br>স্বামীৰ নাম: মিন্টু সাউদ<br>ঘৰ নং : 263<br>বয়স : 20 লিঙ্গ : মহিলা   |            |            | নাম : হিৰমণী সাউদ<br>স্বামীৰ নাম: শৰত সাউদ<br>ঘৰ নং : ২৬৩ক<br>বয়স : 34 লিঙ্গ : মহিলা         |            |            |
| 352  | LQW0003125 | ফটো উপলব্ধ | 353   | LQW0003126 | ফটো উপলব্ধ | 354   | LQW0003127 | ফটো উপলব্ধ |
| নাম : সন্তোলাী বসুমতাৰী<br>স্বামীৰ নাম: ফনেন<br>ঘৰ নং : ২৬৬<br>বয়স : 58 লিঙ্গ : মহিলা |            |            | নাম : জগেশ বসুমতাৰী<br>পিতাৰ নাম: ফনেন বসুমতাৰী<br>ঘৰ নং : ২৬৬<br>বয়স : 50 লিঙ্গ : পুৰুষ |            |            | নাম : ধনীৰাম বসুমতাৰী<br>পিতাৰ নাম: ফনেন<br>ঘৰ নং : ২৬৬<br>বয়স : 46 লিঙ্গ : পুৰুষ            |            |            |
| 355  | LQW0003128 | ফটো উপলব্ধ | 356   | LQW0003131 | ফটো উপলব্ধ | 357   | LQW0003130 | ফটো উপলব্ধ |
| নাম : জনাকী বসুমতাৰী<br>স্বামীৰ নাম: ধনীৰাম<br>ঘৰ নং : ২৬৬<br>বয়স : 42 লিঙ্গ : মহিলা  |            |            | নাম : যোগেন বসুমতাৰী<br>পিতাৰ নাম: ফনেন<br>ঘৰ নং : ২৬৬<br>বয়স : 36 লিঙ্গ : পুৰুষ         |            |            | নাম : প্ৰমিলা বসুমতাৰী<br>স্বামীৰ নাম: যোগেশ<br>ঘৰ নং : ২৬৬<br>বয়স : 27 লিঙ্গ : মহিলা        |            |            |
| 358  | LQW0003132 | ফটো উপলব্ধ | 359   | LQW0003133 | ফটো উপলব্ধ | 360   | LQW0003134 | ফটো উপলব্ধ |
| নাম : বিপিন বসুমতাৰী<br>পিতাৰ নাম: হাজিৰাম<br>ঘৰ নং : ২৬৭<br>বয়স : 58 লিঙ্গ : পুৰুষ   |            |            | নাম : জয়মতী বসুমতাৰী<br>স্বামীৰ নাম: বিপিন<br>ঘৰ নং : ২৬৭<br>বয়স : 57 লিঙ্গ : মহিলা     |            |            | নাম : সঞ্জীচ ব<br>পিতাৰ নাম: বিপিন<br>ঘৰ নং : ২৬৭<br>বয়স : 36 লিঙ্গ : পুৰুষ                  |            |            |

|   |                          |  |                          |   |                          |
|---|--------------------------|--|--------------------------|---|--------------------------|
| 361<br>নাম : বিমাংশী বসুমতাৰী<br>পিতাৰ নাম: বিপিন<br>ঘৰ নং : ২৬৭<br>বয়স : 33 লিঙ্গ : মহিলা                   | LQW0003135<br>ফটো উপলব্ধ | 362<br>নাম : বঞ্জিত বসুমতাৰী<br>পিতাৰ নাম: জাহিলাল<br>ঘৰ নং : ২৬৮<br>বয়স : 50 লিঙ্গ : পুৰুষ             | LQW0003138<br>ফটো উপলব্ধ | 363<br>নাম : উৰ্বশী বসুমতাৰী<br>স্বামীৰ নাম: বঞ্জিত<br>ঘৰ নং : ২৬৮<br>বয়স : 45 লিঙ্গ : মহিলা     | LQW0003139<br>ফটো উপলব্ধ |
| 364<br>নাম : উৰ্মিলা বসুমতাৰী<br>স্বামীৰ নাম: বঞ্জিত বসুমতাৰী<br>ঘৰ নং : ২৬৮<br>বয়স : 33 লিঙ্গ : মহিলা       | LQW1893590<br>ফটো উপলব্ধ | 365<br>নাম : নয়ন বসুমতাৰী<br>পিতাৰ নাম: বঞ্জিত<br>ঘৰ নং : 268<br>বয়স : 23 লিঙ্গ : পুৰুষ                | XHA0030346<br>ফটো উপলব্ধ | 366<br>নাম : মনিৰাম মুছাহাৰী<br>পিতাৰ নাম: হাটা<br>ঘৰ নং : ২৭০<br>বয়স : 78 লিঙ্গ : পুৰুষ         | LQW0003140<br>ফটো উপলব্ধ |
| 367<br>নাম : বাজেশ মুছাহাৰী<br>পিতাৰ নাম: মনিৰাম<br>ঘৰ নং : ২৭০<br>বয়স : 48 লিঙ্গ : পুৰুষ                    | LQW0003143<br>ফটো উপলব্ধ | 368<br>নাম : লক্ষ্মী মুছাহাৰী<br>স্বামীৰ নাম: বাজেশ<br>ঘৰ নং : ২৭০<br>বয়স : 44 লিঙ্গ : মহিলা            | LQW0003144<br>ফটো উপলব্ধ | 369<br>নাম : আনজাত মুছাহাৰী<br>পিতাৰ নাম: মনিৰাম<br>ঘৰ নং : ২৭০<br>বয়স : 40 লিঙ্গ : পুৰুষ        | LQW0003145<br>ফটো উপলব্ধ |
| 370<br>নাম : খনাহায়াশী মুছাহাৰী<br>স্বামীৰ নাম: অঞ্জিত মুছাহাৰী<br>ঘৰ নং : 270<br>বয়স : 36 লিঙ্গ : মহিলা    | XHA0096156<br>ফটো উপলব্ধ | 371<br>নাম : হিতেশ্বৰ দেউৰী<br>মাতৃৰ নাম: জেতু দেউৰী<br>ঘৰ নং : ২৭০<br>বয়স : 31 লিঙ্গ : পুৰুষ           | LQW0003146<br>ফটো উপলব্ধ | 372<br>নাম : অনিমা মুছাহাৰী<br>স্বামীৰ নাম: বাৰেন<br>ঘৰ নং : ২৭১<br>বয়স : 63 লিঙ্গ : মহিলা       | LQW0003147<br>ফটো উপলব্ধ |
| 373<br>নাম : থখলী মুছাহাৰী<br>পিতাৰ নাম: বাৰেন<br>ঘৰ নং : ২৭১<br>বয়স : 43 লিঙ্গ : পুৰুষ                      | LQW0003148<br>ফটো উপলব্ধ | 374<br>নাম : মুক্ৰী নাৰ্জাৰী<br>পিতাৰ নাম: বঞ্জিত নাৰ্জাৰী<br>ঘৰ নং : ২৭১<br>বয়স : 41 লিঙ্গ : মহিলা     | LQW0003149<br>ফটো উপলব্ধ | 375<br>নাম : দংলী মুছাহাৰী<br>পিতাৰ নাম: বাৰেন মুছাহাৰী<br>ঘৰ নং : ২৭১<br>বয়স : 38 লিঙ্গ : মহিলা | LQW6237203<br>ফটো উপলব্ধ |
| 376<br>নাম : থেমফা মুছাহাৰী<br>পিতাৰ নাম: ভদ্রেশ্বৰ<br>ঘৰ নং : ২৭২<br>বয়স : 56 লিঙ্গ : পুৰুষ                 | LQW0003151<br>ফটো উপলব্ধ | 377<br>নাম : ধৰ্মেন্দ্ৰ মচাহাৰী<br>পিতাৰ নাম: ভদ্রেশ্বৰ<br>ঘৰ নং : ২৭২<br>বয়স : 53 লিঙ্গ : পুৰুষ        | LQW0003152<br>ফটো উপলব্ধ | 378<br>নাম : থিফি মুছাহাৰী<br>স্বামীৰ নাম: থেমফা<br>ঘৰ নং : ২৭২<br>বয়স : 51 লিঙ্গ : মহিলা        | LQW0003153<br>ফটো উপলব্ধ |
| 379<br>নাম : বমেশ স্বৰ্গীয়াৰী<br>পিতাৰ নাম: খৰ্গেশ্বৰ স্বৰ্গীয়াৰী<br>ঘৰ নং : ২৭২<br>বয়স : 43 লিঙ্গ : মহিলা | LQW0003155<br>ফটো উপলব্ধ | 380<br>নাম : বৈমালী দৈমাৰী<br>স্বামীৰ নাম: ধৰ্মেন্দ্ৰ মুছাহাৰী<br>ঘৰ নং : 272<br>বয়স : 39 লিঙ্গ : মহিলা | XHA0077636<br>ফটো উপলব্ধ | 381<br>নাম : শুলিলা ৰাজবংশী<br>স্বামীৰ নাম: হৰিচৰন<br>ঘৰ নং : ২৭৩<br>বয়স : 78 লিঙ্গ : মহিলা      | LQW6237281<br>ফটো উপলব্ধ |
| 382<br>নাম : লক্ষেশ্বৰী ৰাজবংশী<br>পিতাৰ নাম: হৰিচৰন<br>ঘৰ নং : ২৭৩<br>বয়স : 48 লিঙ্গ : মহিলা                | LQW0003157<br>ফটো উপলব্ধ | 383<br>নাম : মীৰা ৰাজবংশী<br>পিতাৰ নাম: হৰিচৰন<br>ঘৰ নং : ২৭৩<br>বয়স : 46 লিঙ্গ : মহিলা                 | LQW0003158<br>ফটো উপলব্ধ | 384<br>নাম : সুমিত্ৰা ৰাজবংশী<br>পিতাৰ নাম: হৰিচৰন<br>ঘৰ নং : ২৭৩<br>বয়স : 44 লিঙ্গ : মহিলা      | LQW0003159<br>ফটো উপলব্ধ |
| 385<br>নাম : উদ্ধব ৰাজবংশী<br>পিতাৰ নাম: হৰিচৰন<br>ঘৰ নং : ২৭৩<br>বয়স : 42 লিঙ্গ : পুৰুষ                     | LQW0003160<br>ফটো উপলব্ধ | 386<br>নাম : অঞ্জু ৰাজবংশী<br>স্বামীৰ নাম: বজনি<br>ঘৰ নং : 273<br>বয়স : 41 লিঙ্গ : মহিলা                | LQW0422816<br>ফটো উপলব্ধ | 387<br>নাম : সনাতন ৰাজবংশী<br>পিতাৰ নাম: হৰিচৰন<br>ঘৰ নং : ২৭৩<br>বয়স : 38 লিঙ্গ : পুৰুষ         | LQW0003161<br>ফটো উপলব্ধ |
| 388<br>নাম : জানকী ৰাভা<br>স্বামীৰ নাম: সনাতন ৰাজবংশী<br>ঘৰ নং : 273<br>বয়স : 29 লিঙ্গ : মহিলা               | LQW1113182<br>ফটো উপলব্ধ | 389<br>নাম : বীনা সাউদু<br>স্বামীৰ নাম: ধৰনী<br>ঘৰ নং : ২৭৪<br>বয়স : 64 লিঙ্গ : মহিলা                   | LQW0003163<br>ফটো উপলব্ধ | 390<br>নাম : ৰজনিতা ৰাভা<br>স্বামীৰ নাম: পুটুল সাউদ<br>ঘৰ নং : 274<br>বয়স : 44 লিঙ্গ : মহিলা     | LQW1113844<br>ফটো উপলব্ধ |

|  |                          |  |                          |  |                          |
|--|--------------------------|--|--------------------------|--|--------------------------|
| 391<br>নাম : পুতুল সাউদ<br>পিতাৰ নাম: ধৰণী<br>ঘৰ নং : ২৭৪<br>বয়স : 37 লিঙ্গ : পুৰুষ                       | LQW0003164<br>ফটো উপলব্ধ | 392<br>নাম : উত্তৰাজ ব্ৰহ্ম<br>পিতাৰ নাম: চঞ্জন ব্ৰহ্ম<br>ঘৰ নং : ২৭৫<br>বয়স : 53 লিঙ্গ : পুৰুষ               | LQW0003165<br>ফটো উপলব্ধ | 393<br>নাম : চৰ্চমী বড়ো ব্ৰহ্ম<br>স্বামীৰ নাম: উত্তৰাজ ব্ৰহ্ম<br>ঘৰ নং : ২৭৫<br>বয়স : 48 লিঙ্গ : মহিলা | LQW0003166<br>ফটো উপলব্ধ |
| 394<br>নাম : চম্পা ব্ৰহ্ম<br>পিতাৰ নাম: উত্তৰাজ ব্ৰহ্ম<br>ঘৰ নং : ২৭৫<br>বয়স : 29 লিঙ্গ : মহিলা           | LQW0161463<br>ফটো উপলব্ধ | 395<br>নাম : বৰিনা ব্ৰহ্ম<br>পিতাৰ নাম: উত্তৰাজ ব্ৰহ্ম<br>ঘৰ নং : 275<br>বয়স : 26 লিঙ্গ : মহিলা               | LQW1112242<br>ফটো উপলব্ধ | 396<br>নাম : লখেশ্বৰ ব্ৰহ্ম<br>পিতাৰ নাম: উত্তৰাজ ব্ৰহ্ম<br>ঘৰ নং : 275<br>বয়স : 23 লিঙ্গ : পুৰুষ       | LQW1112234<br>ফটো উপলব্ধ |
| 397<br>নাম : সোমেশ্বৰ দৈমাৰী<br>পিতাৰ নাম: হংলা<br>ঘৰ নং : ২৭৬<br>বয়স : 65 লিঙ্গ : পুৰুষ                  | LQW0003167<br>ফটো উপলব্ধ | 398<br>নাম : ভদ্রেেশ্বৰ দৈমাৰী<br>পিতাৰ নাম: হংলা দৈমাৰী<br>ঘৰ নং : ২৭৬<br>বয়স : 63 লিঙ্গ : পুৰুষ             | LQW0003169<br>ফটো উপলব্ধ | 399<br>নাম : মঞ্জু দৈমাৰী<br>স্বামীৰ নাম: সোমেশ্বৰ<br>ঘৰ নং : ২৭৬<br>বয়স : 59 লিঙ্গ : মহিলা             | LQW0003168<br>ফটো উপলব্ধ |
| 400<br>নাম : জয়ন্তী দৈমাৰী<br>পিতাৰ নাম: হংলা<br>ঘৰ নং : ২৭৬<br>বয়স : 57 লিঙ্গ : মহিলা                   | LQW0003170<br>ফটো উপলব্ধ | 401<br>নাম : জ্যোৎস্না দৈমাৰী<br>স্বামীৰ নাম: ভদ্রেেশ্বৰ দৈমাৰী<br>ঘৰ নং : ২৭৬<br>বয়স : 50 লিঙ্গ : মহিলা      | LQW0003171<br>ফটো উপলব্ধ | 402<br>নাম : মনালিচা দৈমাৰী<br>পিতাৰ নাম: ভদ্রেেশ্বৰ<br>ঘৰ নং : ২৭৬<br>বয়স : 38 লিঙ্গ : মহিলা           | LQW0003172<br>ফটো উপলব্ধ |
| 403<br>নাম : দিগন্ত বিজয় দৈমাৰী<br>পিতাৰ নাম: ভদ্রেেশ্বৰ দৈমাৰী<br>ঘৰ নং : ২৭৬<br>বয়স : 36 লিঙ্গ : পুৰুষ | LQW0003173<br>ফটো উপলব্ধ | 404<br>নাম : অনচুমা দৈমাৰী<br>পিতাৰ নাম: ভদ্রেেশ্বৰ দৈমাৰী<br>ঘৰ নং : ২৭৬<br>বয়স : 35 লিঙ্গ : পুৰুষ           | LQW0003174<br>ফটো উপলব্ধ | 405<br>নাম : জৰ্না দৈমাৰী<br>পিতাৰ নাম: সোমেশ্বৰ দৈমাৰী<br>ঘৰ নং : ২৭৬<br>বয়স : 28 লিঙ্গ : মহিলা        | LQW0185058<br>ফটো উপলব্ধ |
| 406<br>নাম : বাহুল দৈমাৰী<br>পিতাৰ নাম: সোমেশ্বৰ<br>ঘৰ নং : 276<br>বয়স : 27 লিঙ্গ : পুৰুষ                 | LQW0423012<br>ফটো উপলব্ধ | 407<br>নাম : নীলকমল দৈমাৰী<br>পিতাৰ নাম: সোমেশ্বৰ<br>ঘৰ নং : 276<br>বয়স : 24 লিঙ্গ : পুৰুষ                    | LQW0423046<br>ফটো উপলব্ধ | 408<br>নাম : ভূপেন পাটগিৰী<br>পিতাৰ নাম: বিপিন<br>ঘৰ নং : ২৭৮<br>বয়স : 63 লিঙ্গ : পুৰুষ                 | LQW0003175<br>ফটো উপলব্ধ |
| 409<br>নাম : সমতী পাটগিৰী<br>স্বামীৰ নাম: ভূপেন<br>ঘৰ নং : ২৭৮<br>বয়স : 58 লিঙ্গ : মহিলা                  | LQW0003176<br>ফটো উপলব্ধ | 410<br>নাম : ভবেশ পাটগিৰী<br>পিতাৰ নাম: ভূপেন পাটগিৰী<br>ঘৰ নং : ২৭৮<br>বয়স : 32 লিঙ্গ : পুৰুষ                | LQW1892917<br>ফটো উপলব্ধ | 411<br>নাম : মিতালী পাটগিৰী<br>পিতাৰ নাম: ভূপেন পাটগিৰী<br>ঘৰ নং : ২৭৮<br>বয়স : 30 লিঙ্গ : মহিলা        | LQW1893738<br>ফটো উপলব্ধ |
| 412<br>নাম : বাবুলাল পাটগিৰী<br>পিতাৰ নাম: বিপিন<br>ঘৰ নং : ২৭৯<br>বয়স : 58 লিঙ্গ : পুৰুষ                 | LQW0003177<br>ফটো উপলব্ধ | 413<br>নাম : প্ৰভা পাটগিৰী<br>স্বামীৰ নাম: বাবুলাল<br>ঘৰ নং : ২৭৯<br>বয়স : 53 লিঙ্গ : মহিলা                   | LQW0003179<br>ফটো উপলব্ধ | 414<br>নাম : ভবানী পাটগিৰী<br>স্বামীৰ নাম: মন্থথ<br>ঘৰ নং : ২৮১<br>বয়স : 63 লিঙ্গ : মহিলা               | LQW0003181<br>ফটো উপলব্ধ |
| 415<br>নাম : সম্পক পাটগিৰী<br>পিতাৰ নাম: মনোমোঠ পাটগিৰী<br>ঘৰ নং : ২৮১<br>বয়স : 44 লিঙ্গ : পুৰুষ          | LQW0003185<br>ফটো উপলব্ধ | 416<br>নাম : সঞ্জয় পাটগিৰী<br>পিতাৰ নাম: মনোমোঠ পাটগিৰী<br>ঘৰ নং : ২৮১<br>বয়স : 40 লিঙ্গ : পুৰুষ             | LQW0003182<br>ফটো উপলব্ধ | 417<br>নাম : মলয়া পাটগিৰী<br>পিতাৰ নাম: মন্থথ<br>ঘৰ নং : ২৮১<br>বয়স : 36 লিঙ্গ : মহিলা                 | LQW0003183<br>ফটো উপলব্ধ |
| 418<br>নাম : জেটুকী পাটগিৰী<br>স্বামীৰ নাম: সঞ্জয় পাটগিৰী<br>ঘৰ নং : ২৮১<br>বয়স : 35 লিঙ্গ : মহিলা       | LQW1893476<br>ফটো উপলব্ধ | 419<br>নাম : কাশ্মীৰী সহায়িকা পাটগিৰী<br>স্বামীৰ নাম: সম্পক পাটগিৰী<br>ঘৰ নং : ২৮১<br>বয়স : 31 লিঙ্গ : মহিলা | LQW0003184<br>ফটো উপলব্ধ | 420<br>নাম : ৰোমেন পাটগিৰী<br>পিতাৰ নাম: বিপিন<br>ঘৰ নং : ২৮২<br>বয়স : 54 লিঙ্গ : পুৰুষ                 | LQW0003187<br>ফটো উপলব্ধ |



|   |                          |   |                          |  |                          |
|---|--------------------------|---|--------------------------|--|--------------------------|
| 421<br>নাম : বীনা পাটগিৰী<br>স্বামীৰ নাম: বমেন<br>ঘৰ নং : ২৮২<br>বয়স : 53 লিঙ্গ : মহিলা              | LQW0003188<br>ফটো উপলব্ধ | 422<br>নাম : জয়ন্ত পাটগিৰী<br>পিতাৰ নাম: বমেন পাটগিৰী<br>ঘৰ নং : 282<br>বয়স : 24 লিঙ্গ : পুৰুষ    | LQW0288449<br>ফটো উপলব্ধ | 423<br>নাম : শেরালী পাটগিৰী<br>পিতাৰ নাম: বমেন পাটগিৰী<br>ঘৰ নং : 282<br>বয়স : 23 লিঙ্গ : মহিলা | LQW0291377<br>ফটো উপলব্ধ |
| 424<br>নাম : বিমলা বড়ো<br>স্বামীৰ নাম: মহেশ্বৰ<br>ঘৰ নং : ২৮৩<br>বয়স : 68 লিঙ্গ : মহিলা             | LQW0003189<br>ফটো উপলব্ধ | 425<br>নাম : অৰবিন্দ<br>পিতাৰ নাম: বিপিন<br>ঘৰ নং : ২৮৩<br>বয়স : 47 লিঙ্গ : পুৰুষ                  | LQW0003190<br>ফটো উপলব্ধ | 426<br>নাম : বীনা বড়ো<br>স্বামীৰ নাম: গোপী<br>ঘৰ নং : ২৮৩<br>বয়স : 46 লিঙ্গ : মহিলা            | LQW0003191<br>ফটো উপলব্ধ |
| 427<br>নাম : সোনমনি পাটগিৰি<br>স্বামীৰ নাম: অৰবিন্দ<br>ঘৰ নং : ২৮৩<br>বয়স : 46 লিঙ্গ : মহিলা         | LQW6237690<br>ফটো উপলব্ধ | 428<br>নাম : গোপী বড়ো<br>পিতাৰ নাম: মহেশ্বৰ<br>ঘৰ নং : ২৮৩<br>বয়স : 44 লিঙ্গ : পুৰুষ              | LQW0003192<br>ফটো উপলব্ধ | 429<br>নাম : বংবলা বড়ো<br>পিতাৰ নাম: মহেশ্বৰ বড়ো<br>ঘৰ নং : 283<br>বয়স : 40 লিঙ্গ : পুৰুষ     | LQW0003193<br>ফটো উপলব্ধ |
| 430<br>নাম : গোবিন্দ বড়ো<br>পিতাৰ নাম: মহেশ্বৰ<br>ঘৰ নং : ২৮৩<br>বয়স : 39 লিঙ্গ : পুৰুষ             | LQW0003194<br>ফটো উপলব্ধ | 431<br>নাম : চম্পা বরো<br>স্বামীৰ নাম: বংগুলা বরো<br>ঘৰ নং : 283<br>বয়স : 38 লিঙ্গ : মহিলা         | LQW0427567<br>ফটো উপলব্ধ | 432<br>নাম : অম্বিকা বড়ো<br>স্বামীৰ নাম: গোপী বড়ো<br>ঘৰ নং : 283<br>বয়স : 31 লিঙ্গ : মহিলা    | LQW1473412<br>ফটো উপলব্ধ |
| 433<br>নাম : প্রতিমা বড়ো<br>স্বামীৰ নাম: গোবিন্দ বড়ো<br>ঘৰ নং : 283<br>বয়স : 31 লিঙ্গ : মহিলা      | XHA0160796<br>ফটো উপলব্ধ | 434<br>নাম : বৰষা পাটগিৰি<br>পিতাৰ নাম: অৰবিন্দ পাটগিৰি<br>ঘৰ নং : 283<br>বয়স : 23 লিঙ্গ : মহিলা   | XHA0065102<br>ফটো উপলব্ধ | 435<br>নাম : মুকান বড়ো<br>পিতাৰ নাম: বাংবুলা বড়ো<br>ঘৰ নং : 283<br>বয়স : 20 লিঙ্গ : মহিলা     | XHA0120477<br>ফটো উপলব্ধ |
| 436<br>নাম : কবি দেউৰী<br>পিতাৰ নাম: ৰামদাস<br>ঘৰ নং : ২৮৪<br>বয়স : 73 লিঙ্গ : পুৰুষ                 | LQW0003195<br>ফটো উপলব্ধ | 437<br>নাম : গেচেওঁ দেউৰী<br>স্বামীৰ নাম: কবি<br>ঘৰ নং : ২৮৪<br>বয়স : 68 লিঙ্গ : মহিলা             | LQW0003196<br>ফটো উপলব্ধ | 438<br>নাম : প্রতাপ দেউৰী<br>পিতাৰ নাম: কবি<br>ঘৰ নং : ২৮৪<br>বয়স : 40 লিঙ্গ : পুৰুষ            | LQW0003197<br>ফটো উপলব্ধ |
| # 439<br>নাম : অঞ্জনা দেউৰী<br>স্বামীৰ নাম: প্রফুল্লা দেউৰী<br>ঘৰ নং : 284<br>বয়স : 32 লিঙ্গ : মহিলা | LQW1893294<br>ফটো উপলব্ধ | 440<br>নাম : সুস্মিতা দেউৰী<br>পিতাৰ নাম: প্রফুল্লা দেউৰী<br>ঘৰ নং : 284<br>বয়স : 19 লিঙ্গ : মহিলা | XHA0119594<br>ফটো উপলব্ধ | 441<br>নাম : মোইনা উৰাং<br>পিতাৰ নাম: সন্তোচ উৰাং<br>ঘৰ নং : ২৮৫<br>বয়স : 32 লিঙ্গ : মহিলা      | LQW1893636<br>ফটো উপলব্ধ |
| 442<br>নাম : সন্তোচ উৰাও<br>পিতাৰ নাম: জুপি উৰাও<br>ঘৰ নং : ২৮৫<br>বয়স : 32 লিঙ্গ : পুৰুষ            | LQW1892655<br>ফটো উপলব্ধ | 443<br>নাম : মনিকা লাক্ৰা<br>পিতাৰ নাম: ইশ্বৰদাস লাক্ৰা<br>ঘৰ নং : ২৮৮<br>বয়স : 30 লিঙ্গ : মহিলা   | LQW1893750<br>ফটো উপলব্ধ | 444<br>নাম : বলেন ৰয়<br>পিতাৰ নাম: শুভহ<br>ঘৰ নং : ২৯০<br>বয়স : 60 লিঙ্গ : পুৰুষ               | LQW0003198<br>ফটো উপলব্ধ |
| 445<br>নাম : পূৰ্ণিমা ৰয়<br>স্বামীৰ নাম: বলেন<br>ঘৰ নং : ২৯০<br>বয়স : 53 লিঙ্গ : মহিলা              | LQW0003199<br>ফটো উপলব্ধ | 446<br>নাম : পবিত্ৰ ৰয়<br>পিতাৰ নাম: জগদীশ<br>ঘৰ নং : ২৯০<br>বয়স : 40 লিঙ্গ : পুৰুষ               | LQW0003200<br>ফটো উপলব্ধ | 447<br>নাম : জোনালী ৰয়<br>স্বামীৰ নাম: পবিত্ৰ ৰয়<br>ঘৰ নং : ২৯০<br>বয়স : 37 লিঙ্গ : মহিলা     | LQW1893670<br>ফটো উপলব্ধ |
| 448<br>নাম : শুভদ্রা ৰয়<br>পিতাৰ নাম: বলেন ৰয়<br>ঘৰ নং : ২৯০<br>বয়স : 29 লিঙ্গ : মহিলা             | LQW0187179<br>ফটো উপলব্ধ | 449<br>নাম : খগিন ৰায়<br>পিতাৰ নাম: বলেন ৰায়<br>ঘৰ নং : 290<br>বয়স : 25 লিঙ্গ : পুৰুষ            | XHA0139832<br>ফটো উপলব্ধ | 450<br>নাম : দেৱজিত ৰয়<br>পিতাৰ নাম: বলেন ৰয়<br>ঘৰ নং : ২৯০<br>বয়স : 24 লিঙ্গ : পুৰুষ         | LQW0482885<br>ফটো উপলব্ধ |



|  |                          |  |                          |  |                          |
|--|--------------------------|--|--------------------------|--|--------------------------|
| 451<br>নাম : বাসন্তী ৰয়<br>স্বামীৰ নাম: চাজিন<br>ঘৰ নং : ২৯১<br>বয়স : 83 লিঙ্গ : মহিলা     | LQW0003201<br>ফটো উপলব্ধ | 452<br>নাম : কন্দৰ্প ৰয়<br>পিতাৰ নাম: চাজিন<br>ঘৰ নং : ২৯১<br>বয়স : 58 লিঙ্গ : পুৰুষ               | LQW0003202<br>ফটো উপলব্ধ | 453<br>নাম : অনিল ৰয়<br>পিতাৰ নাম: চাজিন<br>ঘৰ নং : ২৯১<br>বয়স : 56 লিঙ্গ : পুৰুষ            | LQW0003203<br>ফটো উপলব্ধ |
| 454<br>নাম : দময়ন্তী ৰয়<br>স্বামীৰ নাম: কন্দৰ্প<br>ঘৰ নং : ২৯১<br>বয়স : 53 লিঙ্গ : মহিলা  | LQW0003204<br>ফটো উপলব্ধ | 455<br>নাম : হিমালী ৰয়<br>স্বামীৰ নাম: অনিল<br>ঘৰ নং : ২৯১<br>বয়স : 50 লিঙ্গ : মহিলা               | LQW0003205<br>ফটো উপলব্ধ | 456<br>নাম : উমেশ ৰয়<br>পিতাৰ নাম: চাজিন<br>ঘৰ নং : ২৯১<br>বয়স : 48 লিঙ্গ : পুৰুষ            | LQW0003206<br>ফটো উপলব্ধ |
| 457<br>নাম : শুপলা ৰয়<br>স্বামীৰ নাম: উমেশ<br>ঘৰ নং : ২৯১<br>বয়স : 46 লিঙ্গ : মহিলা        | LQW0003207<br>ফটো উপলব্ধ | 458<br>নাম : গিৰিবালা ৰয়<br>পিতাৰ নাম: চাজিন<br>ঘৰ নং : ২৯১<br>বয়স : 44 লিঙ্গ : মহিলা              | LQW0003208<br>ফটো উপলব্ধ | 459<br>নাম : অৰ্জুন ৰায়<br>পিতাৰ নাম: অনীল ৰায়<br>ঘৰ নং : 291<br>বয়স : 25 লিঙ্গ : পুৰুষ     | LQW0436915<br>ফটো উপলব্ধ |
| 460<br>নাম : গিতিমা ৰয়<br>স্বামীৰ নাম: অৰ্জুন ৰয়<br>ঘৰ নং : ২৯১<br>বয়স : 23 লিঙ্গ : মহিলা | LQW0523803<br>ফটো উপলব্ধ | 461<br>নাম : বৰ্ণা ৰয়<br>পিতাৰ নাম: উমেশ ৰয়<br>ঘৰ নং : 291<br>বয়স : 21 লিঙ্গ : মহিলা              | XHA0151761<br>ফটো উপলব্ধ | 462<br>নাম : নলিনী ৰয়<br>স্বামীৰ নাম: কিশক<br>ঘৰ নং : ২৯২<br>বয়স : 73 লিঙ্গ : মহিলা          | LQW0003209<br>ফটো উপলব্ধ |
| 463<br>নাম : দীনেশ ৰয়<br>পিতাৰ নাম: কিশক<br>ঘৰ নং : ২৯২<br>বয়স : 48 লিঙ্গ : পুৰুষ          | LQW0003210<br>ফটো উপলব্ধ | 464<br>নাম : নিজৰা ৰয়<br>স্বামীৰ নাম: দীনেশ<br>ঘৰ নং : ২৯২<br>বয়স : 48 লিঙ্গ : মহিলা               | LQW0003211<br>ফটো উপলব্ধ | 465<br>নাম : মনি ৰয়<br>পিতাৰ নাম: কিশোক<br>ঘৰ নং : ২৯২<br>বয়স : 43 লিঙ্গ : পুৰুষ             | LQW0003212<br>ফটো উপলব্ধ |
| 466<br>নাম : পাৰুল ৰয়<br>স্বামীৰ নাম: মনি ৰয়<br>ঘৰ নং : ২৯২<br>বয়স : 36 লিঙ্গ : মহিলা     | LQW1893692<br>ফটো উপলব্ধ | 467<br>নাম : ছয়ো দাস<br>স্বামীৰ নাম: বত্ৰেশ্বৰ<br>ঘৰ নং : ২৯৩<br>বয়স : 93 লিঙ্গ : মহিলা            | LQW0003213<br>ফটো উপলব্ধ | 468<br>নাম : গংগাৰাম দাস<br>পিতাৰ নাম: বত্ৰেশ্বৰ<br>ঘৰ নং : ২৯৩<br>বয়স : 68 লিঙ্গ : পুৰুষ     | LQW0003214<br>ফটো উপলব্ধ |
| 469<br>নাম : ৰাধিকা দাস<br>স্বামীৰ নাম: গংগা<br>ঘৰ নং : ২৯৩<br>বয়স : 63 লিঙ্গ : মহিলা       | LQW0003215<br>ফটো উপলব্ধ | 470<br>নাম : পিংকু ৰাম দাস<br>পিতাৰ নাম: গঙ্গা ৰাম দাস<br>ঘৰ নং : ২৯৩<br>বয়স : 36 লিঙ্গ : পুৰুষ     | LQW0003216<br>ফটো উপলব্ধ | 471<br>নাম : কল্পনা দাস<br>স্বামীৰ নাম: পিনকুৰাম দাস<br>ঘৰ নং : 293<br>বয়স : 31 লিঙ্গ : মহিলা | XHA0124032<br>ফটো উপলব্ধ |
| 472<br>নাম : দুলাল দাস<br>পিতাৰ নাম: গংগা দাস<br>ঘৰ নং : 293<br>বয়স : 26 লিঙ্গ : পুৰুষ      | LQW0422121<br>ফটো উপলব্ধ | 473<br>নাম : নমিতা বৈশা<br>স্বামীৰ নাম: দুলাল দাস<br>ঘৰ নং : 293<br>বয়স : 21 লিঙ্গ : মহিলা          | XHA0139659<br>ফটো উপলব্ধ | 474<br>নাম : দ্রৌপদী ৰাজবংশী<br>স্বামীৰ নাম: বলোৰাম<br>ঘৰ নং : ২৯৪<br>বয়স : 65 লিঙ্গ : মহিলা  | LQW0003218<br>ফটো উপলব্ধ |
| 475<br>নাম : সোণেশ্বৰ ৰয়<br>পিতাৰ নাম: বলোৰাম<br>ঘৰ নং : ২৯৪<br>বয়স : 43 লিঙ্গ : পুৰুষ     | LQW0003219<br>ফটো উপলব্ধ | 476<br>নাম : মিস্টাৰ জগেন ৰায়<br>পিতাৰ নাম: বোলো ৰাম ৰায়<br>ঘৰ নং : ২৯৪<br>বয়স : 41 লিঙ্গ : পুৰুষ | LQW0003221<br>ফটো উপলব্ধ | 477<br>নাম : তৰনী পাঠক<br>পিতাৰ নাম: পুলেন পাঠক<br>ঘৰ নং : ২৯৪<br>বয়স : 39 লিঙ্গ : পুৰুষ      | LQW0003220<br>ফটো উপলব্ধ |
| 478<br>নাম : মীৰা ৰয়<br>স্বামীৰ নাম: সোণেশ্বৰ<br>ঘৰ নং : ২৯৪<br>বয়স : 38 লিঙ্গ : মহিলা     | LQW0003222<br>ফটো উপলব্ধ | 479<br>নাম : মদন পাঠক<br>পিতাৰ নাম: পুলেন পাঠক<br>ঘৰ নং : ২৯৪<br>বয়স : 37 লিঙ্গ : পুৰুষ             | LQW0003223<br>ফটো উপলব্ধ | 480<br>নাম : ধিৰাজ ৰয়<br>পিতাৰ নাম: বোলোৰাম ৰয়<br>ঘৰ নং : ২৯৪<br>বয়স : 36 লিঙ্গ : পুৰুষ     | LQW1892735<br>ফটো উপলব্ধ |



|   |                          |   |                          |   |                          |
|---|--------------------------|---|--------------------------|---|--------------------------|
| 481<br>নাম : কল্পনা ৰয়<br>স্বামীৰ নাম: ধিৰাজ ৰয়<br>ঘৰ নং : ২৯৪<br>বয়স : 32 লিঙ্গ : মহিলা           | LQW1893647<br>ফটো উপলব্ধ | 482<br>নাম : অনিতা ৰয়<br>স্বামীৰ নাম: জগেন ৰয়<br>ঘৰ নং : 294<br>বয়স : 30 লিঙ্গ : মহিলা   | LQW0509190<br>ফটো উপলব্ধ | 483<br>নাম : ধনমনি ৰয়<br>পিতাৰ নাম: সোণেশ্বৰ ৰয়<br>ঘৰ নং : 294<br>বয়স : 20 লিঙ্গ : পুৰুষ     | XHA0157925<br>ফটো উপলব্ধ |
| 484<br>নাম : কুশল ৰয়<br>পিতাৰ নাম: চন্দ্ৰ<br>ঘৰ নং : ২৯৫<br>বয়স : 51 লিঙ্গ : পুৰুষ                  | LQW0003224<br>ফটো উপলব্ধ | 485<br>নাম : অঞ্জনা ৰয়<br>স্বামীৰ নাম: কুশল<br>ঘৰ নং : ২৯৫<br>বয়স : 48 লিঙ্গ : মহিলা      | LQW0003225<br>ফটো উপলব্ধ | 486<br>নাম : গোকুল ৰায়<br>পিতাৰ নাম: কুশল ৰায়<br>ঘৰ নং : ২৯৫<br>বয়স : 28 লিঙ্গ : পুৰুষ       | LQW0161091<br>ফটো উপলব্ধ |
| 487<br>নাম : দমহু ৰয়<br>পিতাৰ নাম: কুশৰল<br>ঘৰ নং : ২৯৮<br>বয়স : 73 লিঙ্গ : পুৰুষ                   | LQW0003226<br>ফটো উপলব্ধ | 488<br>নাম : নিৰদা ৰয়<br>স্বামীৰ নাম: দমহু<br>ঘৰ নং : ২৯৮<br>বয়স : 68 লিঙ্গ : মহিলা       | LQW0003227<br>ফটো উপলব্ধ | 489<br>নাম : সনাতন ৰয়<br>পিতাৰ নাম: দমহু ৰয়<br>ঘৰ নং : ২৯৮<br>বয়স : 46 লিঙ্গ : পুৰুষ         | LQW0187997<br>ফটো উপলব্ধ |
| 490<br>নাম : নন্দিতা ৰায়<br>স্বামীৰ নাম: সনাতন ৰয়<br>ঘৰ নং : 298<br>বয়স : 38 লিঙ্গ : মহিলা         | XHA0160234<br>ফটো উপলব্ধ | 491<br>নাম : তুলিকা ৰয়<br>স্বামীৰ নাম: দমহু ৰয়<br>ঘৰ নং : ২৯৮<br>বয়স : 35 লিঙ্গ : মহিলা  | LQW0003231<br>ফটো উপলব্ধ | 492<br>নাম : তুলীকা ৰায়<br>পিতাৰ নাম: যগেশ বড়ো<br>ঘৰ নং : ২৯৮<br>বয়স : 33 লিঙ্গ : মহিলা      | LQW0188029<br>ফটো উপলব্ধ |
| 493<br>নাম : গাদাও দৈমাৰী<br>স্বামীৰ নাম: সনেশ্বৰ<br>ঘৰ নং : ২৯৯<br>বয়স : 78 লিঙ্গ : মহিলা           | LQW0003232<br>ফটো উপলব্ধ | 494<br>নাম : বলৰাম ৰয়<br>পিতাৰ নাম: নাজিন্দ্র<br>ঘৰ নং : ২৯৯<br>বয়স : 63 লিঙ্গ : পুৰুষ    | LQW0003233<br>ফটো উপলব্ধ | 495<br>নাম : অনিমা ৰয়<br>স্বামীৰ নাম: বলৰাম<br>ঘৰ নং : ২৯৯<br>বয়স : 58 লিঙ্গ : মহিলা          | LQW6238148<br>ফটো উপলব্ধ |
| 496<br>নাম : প্ৰফুল্ল দৈমাৰী<br>পিতাৰ নাম: সনেশ্বৰ<br>ঘৰ নং : ২৯৯<br>বয়স : 50 লিঙ্গ : পুৰুষ          | LQW0003234<br>ফটো উপলব্ধ | 497<br>নাম : দ্বীপেন দৈমাৰী<br>পিতাৰ নাম: মনেশ্বৰ<br>ঘৰ নং : ২৯৯<br>বয়স : 46 লিঙ্গ : পুৰুষ | LQW0003237<br>ফটো উপলব্ধ | 498<br>নাম : ৰচিলা দৈমাৰী<br>স্বামীৰ নাম: দ্বীপেন<br>ঘৰ নং : ২৯৯<br>বয়স : 46 লিঙ্গ : মহিলা     | LQW6238115<br>ফটো উপলব্ধ |
| 499<br>নাম : উৰ্মিলা দৈমাৰী<br>স্বামীৰ নাম: প্ৰফুল্ল দৈমাৰী<br>ঘৰ নং : ২৯৯<br>বয়স : 43 লিঙ্গ : মহিলা | LQW0003235<br>ফটো উপলব্ধ | 500<br>নাম : তপন দৈমাৰী<br>পিতাৰ নাম: মনেশ্বৰ<br>ঘৰ নং : ২৯৯<br>বয়স : 38 লিঙ্গ : পুৰুষ     | LQW0003238<br>ফটো উপলব্ধ | 501<br>নাম : ৰচিক দৈমাৰী<br>স্বামীৰ নাম: তপন দৈমাৰী<br>ঘৰ নং : ২৯৯<br>বয়স : 38 লিঙ্গ : মহিলা   | LQW1893385<br>ফটো উপলব্ধ |
| 502<br>নাম : প্ৰশান্ত ৰয়<br>পিতাৰ নাম: বল ৰাম ৰয়<br>ঘৰ নং : ২৯৯<br>বয়স : 33 লিঙ্গ : পুৰুষ          | LQW0003239<br>ফটো উপলব্ধ | 503<br>নাম : প্ৰনৱ ৰয়<br>পিতাৰ নাম: বলোৰাম ৰয়<br>ঘৰ নং : ২৯৯<br>বয়স : 29 লিঙ্গ : পুৰুষ   | LQW0188086<br>ফটো উপলব্ধ | 504<br>নাম : লভিতা ৰায়<br>স্বামীৰ নাম: প্ৰশান্ত ৰায়<br>ঘৰ নং : 299<br>বয়স : 25 লিঙ্গ : মহিলা | XHA0126508<br>ফটো উপলব্ধ |
| 505<br>নাম : পৰ্ণিমা দৈমাৰী<br>পিতাৰ নাম: প্ৰফুল্ল দৈমাৰী<br>ঘৰ নং : 299<br>বয়স : 23 লিঙ্গ : মহিলা   | LQW2012565<br>ফটো উপলব্ধ | 506<br>নাম : তৰলা ৰয়<br>স্বামীৰ নাম: জলো<br>ঘৰ নং : ৩০০<br>বয়স : 73 লিঙ্গ : মহিলা         | LQW0003240<br>ফটো উপলব্ধ | 507<br>নাম : দেৱজনী ৰয়<br>স্বামীৰ নাম: তিলক<br>ঘৰ নং : ৩০০<br>বয়স : 61 লিঙ্গ : মহিলা          | LQW0003242<br>ফটো উপলব্ধ |
| 508<br>নাম : তিলক ৰয়<br>পিতাৰ নাম: নাজিন্দ্র<br>ঘৰ নং : ৩০০<br>বয়স : 60 লিঙ্গ : পুৰুষ               | LQW0003241<br>ফটো উপলব্ধ | 509<br>নাম : হিৰেন ৰয়<br>পিতাৰ নাম: তিলক ৰয়<br>ঘৰ নং : ৩০০<br>বয়স : 33 লিঙ্গ : পুৰুষ     | LQW0003243<br>ফটো উপলব্ধ | 510<br>নাম : ৰিম্পী নাথ<br>স্বামীৰ নাম: হিৰেন ৰয়<br>ঘৰ নং : 300<br>বয়স : 24 লিঙ্গ : মহিলা     | LQW2006393<br>ফটো উপলব্ধ |



|   |            |            |   |            |            |   |            |            |
|---|------------|------------|---|------------|------------|---|------------|------------|
| 511   | LQW0003244 | ফটো উপলব্ধ | 512   | LQW6238217 | ফটো উপলব্ধ | 513   | LQW0003245 | ফটো উপলব্ধ |
| নাম : হৰমহোন ৰয়<br>পিতাৰ নাম: প্ৰেম<br>ঘৰ নং : ৩০২<br>বয়স : 73 লিঙ্গ : পুৰুষ                  |            |            | নাম : নিলীমা ৰয়<br>স্বামীৰ নাম: হৰমোহন<br>ঘৰ নং : ৩০২<br>বয়স : 63 লিঙ্গ : মহিলা             |            |            | নাম : কলপো ৰয়<br>পিতাৰ নাম: হৰমোহন ৰয়<br>ঘৰ নং : ৩০২<br>বয়স : 40 লিঙ্গ : পুৰুষ         |            |            |
| 514   | LQW6241685 | ফটো উপলব্ধ | 515   | LQW0003246 | ফটো উপলব্ধ | 516   | LQW0003247 | ফটো উপলব্ধ |
| নাম : সাবিত্ৰী দাস ৰয়<br>স্বামীৰ নাম: মন্তু ৰয়<br>ঘৰ নং : ৩০২<br>বয়স : 40 লিঙ্গ : মহিলা      |            |            | নাম : মনোজ ৰয়<br>পিতাৰ নাম: হৰমোহন ৰয়<br>ঘৰ নং : ৩০২<br>বয়স : 37 লিঙ্গ : পুৰুষ             |            |            | নাম : মণ্টু ৰয়<br>পিতাৰ নাম: হৰমোহন<br>ঘৰ নং : ৩০২<br>বয়স : 36 লিঙ্গ : পুৰুষ            |            |            |
| 517   | LQW0003248 | ফটো উপলব্ধ | 518   | LQW0189035 | ফটো উপলব্ধ | 519   | LQW0189076 | ফটো উপলব্ধ |
| নাম : দিপক ৰয়<br>পিতাৰ নাম: হৰমোহন ৰয়<br>ঘৰ নং : ৩০২<br>বয়স : 35 লিঙ্গ : পুৰুষ               |            |            | নাম : ৰঞ্জিমা বসুমতাৰী ৰয়<br>স্বামীৰ নাম: মনোজ ৰয়<br>ঘৰ নং : ৩০২<br>বয়স : 30 লিঙ্গ : মহিলা |            |            | নাম : ৰিতা ৰয়<br>স্বামীৰ নাম: দিপক ৰয়<br>ঘৰ নং : ৩০২<br>বয়স : 28 লিঙ্গ : মহিলা         |            |            |
| 520   | LQW0003250 | ফটো উপলব্ধ | 521   | LQW0003251 | ফটো উপলব্ধ | 522   | LQW0003252 | ফটো উপলব্ধ |
| নাম : কৃষ্ণা দেৱী<br>স্বামীৰ নাম: যাদব<br>ঘৰ নং : ৩০৪<br>বয়স : 58 লিঙ্গ : মহিলা                |            |            | নাম : দামোদৰ উপাধ্যায়<br>পিতাৰ নাম: কৃষ্ণ<br>ঘৰ নং : ৩০৪<br>বয়স : 53 লিঙ্গ : পুৰুষ          |            |            | নাম : চম্পা দেৱী<br>স্বামীৰ নাম: দামোদৰ<br>ঘৰ নং : ৩০৪<br>বয়স : 47 লিঙ্গ : মহিলা         |            |            |
| 523   | LQW0520601 | ফটো উপলব্ধ | # 524   | XHA0040808 | ফটো উপলব্ধ | 525   | LQW1534205 | ফটো উপলব্ধ |
| নাম : প্ৰকাশ উপাধ্যায়<br>পিতাৰ নাম: দামোদৰ উপাধ্যায়<br>ঘৰ নং : 304<br>বয়স : 26 লিঙ্গ : পুৰুষ |            |            | নাম : পবন উপাধ্যায়<br>পিতাৰ নাম: জাধব উপাধ্যায়<br>ঘৰ নং : 304<br>বয়স : 20 লিঙ্গ : পুৰুষ    |            |            | নাম : পিংকি দেৱী<br>পিতাৰ নাম: দামোদৰ উপাধ্যায়<br>ঘৰ নং : 304<br>বয়স : 22 লিঙ্গ : মহিলা |            |            |
| 526   | LQW0003253 | ফটো উপলব্ধ | 527   | LQW0003254 | ফটো উপলব্ধ | 528   | XHA0160184 | ফটো উপলব্ধ |
| নাম : কৃষ্ণ দাস<br>পিতাৰ নাম: উমেশ<br>ঘৰ নং : ৩০৫<br>বয়স : 77 লিঙ্গ : পুৰুষ                    |            |            | নাম : ৰীণা দাস<br>স্বামীৰ নাম: কৃষ্ণ<br>ঘৰ নং : ৩০৫<br>বয়স : 56 লিঙ্গ : মহিলা                |            |            | নাম : গায়ত্ৰী দাস<br>পিতাৰ নাম: কৃষ্ণ দাশ<br>ঘৰ নং : 305<br>বয়স : 19 লিঙ্গ : মহিলা      |            |            |
| 529   | LQW0003255 | ফটো উপলব্ধ | 530   | XHA0142232 | ফটো উপলব্ধ | 531   | LQW0003256 | ফটো উপলব্ধ |
| নাম : বাবুলা ৰয়<br>পিতাৰ নাম: কেশব<br>ঘৰ নং : ৩০৭<br>বয়স : 54 লিঙ্গ : পুৰুষ                   |            |            | নাম : গীতা ৰায়<br>স্বামীৰ নাম: বাবুলা ৰায়<br>ঘৰ নং : 307<br>বয়স : 45 লিঙ্গ : মহিলা         |            |            | নাম : হৰিচৰন ৰয়<br>পিতাৰ নাম: কেশব<br>ঘৰ নং : ৩০৭<br>বয়স : 40 লিঙ্গ : পুৰুষ             |            |            |
| 532   | LQW0161083 | ফটো উপলব্ধ | 533   | LQW0422535 | ফটো উপলব্ধ | 534   | XHA0160283 | ফটো উপলব্ধ |
| নাম : জগেশ বায়চাও<br>পিতাৰ নাম: মনু বায়চাও<br>ঘৰ নং : ৩০৭<br>বয়স : 35 লিঙ্গ : পুৰুষ          |            |            | নাম : দীপালি ৰয়<br>স্বামীৰ নাম: হৰিচৰণ ৰয়<br>ঘৰ নং : 307<br>বয়স : 32 লিঙ্গ : মহিলা         |            |            | নাম : বৰষা ৰয়<br>পিতাৰ নাম: হৰিচৰন ৰয়<br>ঘৰ নং : 307<br>বয়স : 19 লিঙ্গ : মহিলা         |            |            |
| 535   | LQW0003257 | ফটো উপলব্ধ | 536   | LQW0003258 | ফটো উপলব্ধ | 537   | LQW0003260 | ফটো উপলব্ধ |
| নাম : গংগা ৰয়<br>পিতাৰ নাম: প্ৰেম<br>ঘৰ নং : ৩০৮<br>বয়স : 88 লিঙ্গ : পুৰুষ                    |            |            | নাম : জগেশ ৰয়<br>পিতাৰ নাম: প্ৰেমো ৰয়<br>ঘৰ নং : ৩০৮<br>বয়স : 53 লিঙ্গ : পুৰুষ             |            |            | নাম : হিতেশ ৰয়<br>পিতাৰ নাম: প্ৰেম<br>ঘৰ নং : ৩০৮<br>বয়স : 48 লিঙ্গ : পুৰুষ             |            |            |
| 538   | LQW6238331 | ফটো উপলব্ধ | 539   | LQW0003259 | ফটো উপলব্ধ | 540   | LQW1893998 | ফটো উপলব্ধ |
| নাম : অনামিকা ৰয়<br>স্বামীৰ নাম: হিতেশ<br>ঘৰ নং : ৩০৮<br>বয়স : 43 লিঙ্গ : মহিলা               |            |            | নাম : টুটমণি ৰয়<br>স্বামীৰ নাম: যোগেশ<br>ঘৰ নং : ৩০৮<br>বয়স : 41 লিঙ্গ : মহিলা              |            |            | নাম : গপেশ ৰয়<br>পিতাৰ নাম: জগেশ ৰয়<br>ঘৰ নং : ৩০৮<br>বয়স : 35 লিঙ্গ : পুৰুষ           |            |            |



|   |                          |   |                          |   |                          |
|---|--------------------------|---|--------------------------|---|--------------------------|
| 541<br>নাম : মামণি ঠাকুৰিয়া ৰায়<br>স্বামীৰ নাম : গণেশ ৰায়<br>ঘৰ নং : ৩০৮<br>বয়স : 33 লিঙ্গ : মহিলা      | LQW1893614<br>ফটো উপলব্ধ | 542<br>নাম : গলাপ ৰয়<br>পিতাৰ নাম : গোগেশ্বৰ ৰায়<br>ঘৰ নং : ৩০৮<br>বয়স : 31 লিঙ্গ : পুৰুষ                    | LQW0189605<br>ফটো উপলব্ধ | 543<br>নাম : ভিতালী ৰায়<br>পিতাৰ নাম : হিতেশ ৰায়<br>ঘৰ নং : 308<br>বয়স : 21 লিঙ্গ : মহিলা                  | XHA0134023<br>ফটো উপলব্ধ |
| 544<br>নাম : সৰ্বেশ্বৰ ৰায়<br>পিতাৰ নাম : প্ৰেম<br>ঘৰ নং : ৩০৯<br>বয়স : 63 লিঙ্গ : পুৰুষ                  | LQW0003261<br>ফটো উপলব্ধ | 545<br>নাম : নৰ্মদা ৰয়<br>স্বামীৰ নাম : সৰ্বেশ্বৰ ৰায়<br>ঘৰ নং : ৩০৯<br>বয়স : 58 লিঙ্গ : মহিলা               | LQW0003262<br>ফটো উপলব্ধ | 546<br>নাম : ৰতন ৰয়<br>পিতাৰ নাম : সৰ্বেশ্বৰ ৰয়<br>ঘৰ নং : 309<br>বয়স : 35 লিঙ্গ : পুৰুষ                   | LQW0003264<br>ফটো উপলব্ধ |
| 547<br>নাম : কুঞ্জলতা ৰয়<br>স্বামীৰ নাম : ৰতন ৰয়<br>ঘৰ নং : ৩০৯<br>বয়স : 26 লিঙ্গ : মহিলা                | XHA0119792<br>ফটো উপলব্ধ | 548<br>নাম : ধনপতি ৰয়<br>পিতাৰ নাম : শুভৰাম ৰয়<br>ঘৰ নং : ৩০৯ক<br>বয়স : 77 লিঙ্গ : পুৰুষ                     | LQW0003265<br>ফটো উপলব্ধ | 549<br>নাম : ডিম্বেশ্বৰ তালুকদাৰ<br>পিতাৰ নাম : কালিচৰণ<br>ঘৰ নং : ৩১০<br>বয়স : 53 লিঙ্গ : পুৰুষ             | LQW0003266<br>ফটো উপলব্ধ |
| 550<br>নাম : প্ৰভাত তালুকদাৰ<br>পিতাৰ নাম : কালিচৰণ<br>ঘৰ নং : ৩১০<br>বয়স : 48 লিঙ্গ : পুৰুষ               | LQW0003267<br>ফটো উপলব্ধ | 551<br>নাম : দিপালী তালুকদাৰ<br>স্বামীৰ নাম : ডিম্বেশ্বৰ<br>ঘৰ নং : ৩১০<br>বয়স : 47 লিঙ্গ : মহিলা              | LQW0003268<br>ফটো উপলব্ধ | 552<br>নাম : বাসন্তী বৰমন তালুকদাৰ<br>স্বামীৰ নাম : প্ৰভাত<br>ঘৰ নং : ৩১০<br>বয়স : 43 লিঙ্গ : মহিলা          | LQW0003270<br>ফটো উপলব্ধ |
| 553<br>নাম : কমলেশ্বৰ তালুকদাৰ<br>পিতাৰ নাম : ডিম্বেশ্বৰ তালুকদাৰ<br>ঘৰ নং : 310<br>বয়স : 28 লিঙ্গ : পুৰুষ | LQW1170869<br>ফটো উপলব্ধ | 554<br>নাম : অনন্ত ভূঞা<br>পিতাৰ নাম : ৰবিৰাম<br>ঘৰ নং : ৩১১ক<br>বয়স : 63 লিঙ্গ : পুৰুষ                        | LQW0003271<br>ফটো উপলব্ধ | 555<br>নাম : বীনা ভূঞা<br>স্বামীৰ নাম : অনন্ত<br>ঘৰ নং : ৩১১ক<br>বয়স : 58 লিঙ্গ : মহিলা                      | LQW0003272<br>ফটো উপলব্ধ |
| 556<br>নাম : গোপেশ্বৰ তালুকদাৰ<br>পিতাৰ নাম : দান্দী<br>ঘৰ নং : ৩১৩<br>বয়স : 58 লিঙ্গ : পুৰুষ              | LQW0003273<br>ফটো উপলব্ধ | 557<br>নাম : সৰলা তালুকদাৰ<br>স্বামীৰ নাম : গোপেশ্বৰ<br>ঘৰ নং : ৩১৩<br>বয়স : 53 লিঙ্গ : মহিলা                  | LQW0003275<br>ফটো উপলব্ধ | 558<br>নাম : নমিতা তালুকদাৰ<br>পিতাৰ নাম : গনেশ তালুকদাৰ<br>ঘৰ নং : ৩১৩<br>বয়স : 32 লিঙ্গ : মহিলা            | LQW0161430<br>ফটো উপলব্ধ |
| 559<br>নাম : মনুৰোম বৈশ্য<br>পিতাৰ নাম : দাসোৰাম<br>ঘৰ নং : ৩১৫<br>বয়স : 56 লিঙ্গ : পুৰুষ                  | LQW0003279<br>ফটো উপলব্ধ | 560<br>নাম : অন বৈশ্য<br>স্বামীৰ নাম : মনুৰাম<br>ঘৰ নং : ৩১৫<br>বয়স : 47 লিঙ্গ : মহিলা                         | LQW0003280<br>ফটো উপলব্ধ | 561<br>নাম : ভবেশ বৈশ্য<br>পিতাৰ নাম : মনোৰাম<br>ঘৰ নং : ৩১৫<br>বয়স : 36 লিঙ্গ : পুৰুষ                       | LQW0003281<br>ফটো উপলব্ধ |
| 562<br>নাম : অলিপ বৈশ্য<br>পিতাৰ নাম : মনো বৈশ্য<br>ঘৰ নং : 315<br>বয়স : 32 লিঙ্গ : পুৰুষ                  | LQW0430165<br>ফটো উপলব্ধ | 563<br>নাম : মৰমী বীশ্বস<br>স্বামীৰ নাম : জোগেশ বিশ্বস<br>ঘৰ নং : ৩১৫<br>বয়স : 29 লিঙ্গ : মহিলা                | LQW0161422<br>ফটো উপলব্ধ | 564<br>নাম : কৃষ্ণ বাহাদুৰ বুঢ়াথোকী<br>পিতাৰ নাম : দম্বৰ<br>ঘৰ নং : ৩১৬<br>বয়স : 58 লিঙ্গ : পুৰুষ           | LQW0003282<br>ফটো উপলব্ধ |
| 565<br>নাম : দেবি মায়া বুৰাথোকী<br>স্বামীৰ নাম : কৃষ্ণ<br>ঘৰ নং : ৩১৬<br>বয়স : 53 লিঙ্গ : মহিলা           | LQW0003283<br>ফটো উপলব্ধ | 566<br>নাম : চিতাৰাম ছেত্ৰী<br>পিতাৰ নাম : দম্বৰ<br>ঘৰ নং : ৩১৬<br>বয়স : 51 লিঙ্গ : পুৰুষ                      | LQW0003284<br>ফটো উপলব্ধ | 567<br>নাম : নন্দ বুৰাথোকী<br>পিতাৰ নাম : কৃষ্ণ বাহাদুৰ<br>বুৰাথোকী<br>ঘৰ নং : ৩১৬<br>বয়স : 33 লিঙ্গ : পুৰুষ | LQW1892702<br>ফটো উপলব্ধ |
| 568<br>নাম : বিক্ৰম বসন্ত<br>মাতৃৰ নাম : ৰীতা বসন্ত<br>ঘৰ নং : ৩১৬<br>বয়স : 31 লিঙ্গ : পুৰুষ               | LQW0161075<br>ফটো উপলব্ধ | 569<br>নাম : বিষ্ণু বুৰাথোকী<br>পিতাৰ নাম : কৃষ্ণ বাহাদুৰ<br>বুৰাথোকী<br>ঘৰ নং : 316<br>বয়স : 27 লিঙ্গ : পুৰুষ | LQW0520916<br>ফটো উপলব্ধ | 570<br>নাম : ধনমায়া ছেংদান<br>স্বামীৰ নাম : ধন বাহাদুৰ<br>ঘৰ নং : ৩১৭<br>বয়স : 71 লিঙ্গ : মহিলা             | LQW0003286<br>ফটো উপলব্ধ |



|  |                          |   |                          |   |                          |
|--|--------------------------|---|--------------------------|---|--------------------------|
| 571<br>নাম : ইন্দ্ৰ চেংদান<br>পিতাৰ নাম: ধান বাহাদুৰ চেংদান<br>ঘৰ নং : 317<br>বয়স : 57 লিঙ্গ : পুৰুষ        | LQW0003287<br>ফটো উপলব্ধ | 572<br>নাম : নৰ বাহাদুৰ ছেংদান<br>পিতাৰ নাম: ধান বাহাদুৰ ছেংদান<br>ঘৰ নং : 317<br>বয়স : 49 লিঙ্গ : পুৰুষ | LQW0003288<br>ফটো উপলব্ধ | 573<br>নাম : কুসুম চেংদান<br>স্বামীৰ নাম: ইন্দ্ৰ চেংদান<br>ঘৰ নং : 317<br>বয়স : 49 লিঙ্গ : মহিলা         | LQW0003289<br>ফটো উপলব্ধ |
| 574<br>নাম : নৰো মায়া ছেংদান<br>স্বামীৰ নাম: নৰ বাহাদুৰ ছেংদান<br>ঘৰ নং : 317<br>বয়স : 46 লিঙ্গ : মহিলা    | LQW0003290<br>ফটো উপলব্ধ | 575<br>নাম : হিকমত তামাং<br>পিতাৰ নাম: নৰ বাহাদুৰ তামাং<br>ঘৰ নং : 317<br>বয়স : 24 লিঙ্গ : পুৰুষ         | XHA0152413<br>ফটো উপলব্ধ | 576<br>নাম : ভগবতী তামাং<br>পিতাৰ নাম: ইন্দ্ৰ বাহাদুৰ তামাং<br>ঘৰ নং : 317<br>বয়স : 22 লিঙ্গ : মহিলা     | LQW1524016<br>ফটো উপলব্ধ |
| 577<br>নাম : খৰ্গ বাহাদুৰ তামাং<br>পিতাৰ নাম: ইন্দ্ৰ বাহাদুৰ তামাং<br>ঘৰ নং : 317<br>বয়স : 21 লিঙ্গ : পুৰুষ | XHA0103440<br>ফটো উপলব্ধ | 578<br>নাম : ভীম বাহাদুৰ তামাং<br>পিতাৰ নাম: নৰ বাহাদুৰ তামাং<br>ঘৰ নং : 317<br>বয়স : 20 লিঙ্গ : পুৰুষ   | XHA0047050<br>ফটো উপলব্ধ | 579<br>নাম : দামোদৰ নেউপানে<br>পিতাৰ নাম: নৰ নাৰায়ণ নেউপানে<br>ঘৰ নং : 317<br>বয়স : 58 লিঙ্গ : পুৰুষ    | LQW0003291<br>ফটো উপলব্ধ |
| 580<br>নাম : গোমা দেবী নেউপানে<br>স্বামীৰ নাম: পদ্মা লাল নেউপানে<br>ঘৰ নং : 317<br>বয়স : 57 লিঙ্গ : মহিলা   | LQW0481903<br>ফটো উপলব্ধ | 581<br>নাম : তিকা দেবী<br>স্বামীৰ নাম: দামোদৰ<br>ঘৰ নং : 317<br>বয়স : 53 লিঙ্গ : মহিলা                   | LQW0003292<br>ফটো উপলব্ধ | 582<br>নাম : সঞ্জীৱ ন্যূপণে<br>পিতাৰ নাম: দামোদৰ ন্যূপণে<br>ঘৰ নং : 317<br>বয়স : 37 লিঙ্গ : পুৰুষ        | LQW1892713<br>ফটো উপলব্ধ |
| 583<br>নাম : নমিতা নেউপানে<br>স্বামীৰ নাম: সঞ্জীৱ নেউপানে<br>ঘৰ নং : 319<br>বয়স : 35 লিঙ্গ : মহিলা          | LQW0507830<br>ফটো উপলব্ধ | 584<br>নাম : দিপক নেউপানে<br>পিতাৰ নাম: দামোদৰ নেউপানে<br>ঘৰ নং : 317<br>বয়স : 31 লিঙ্গ : পুৰুষ          | LQW1893056<br>ফটো উপলব্ধ | 585<br>নাম : বিকাশ ন্যূপণে<br>পিতাৰ নাম: দামোদৰ ন্যূপণে<br>ঘৰ নং : 317<br>বয়স : 29 লিঙ্গ : পুৰুষ         | LQW0161182<br>ফটো উপলব্ধ |
| 586<br>নাম : হিয়ামনি ৰায়<br>স্বামীৰ নাম: বিকাশ নেউপানে<br>ঘৰ নং : 319<br>বয়স : 24 লিঙ্গ : মহিলা           | XHA0091553<br>ফটো উপলব্ধ | 587<br>নাম : ইতিমায়া তামাং<br>স্বামীৰ নাম: মিন বাহাদুৰ<br>ঘৰ নং : 320<br>বয়স : 63 লিঙ্গ : মহিলা         | LQW0003293<br>ফটো উপলব্ধ | 588<br>নাম : গোপাল তামাং<br>মাতৃৰ নাম: ইতিমায়া তামাং<br>ঘৰ নং : 320<br>বয়স : 32 লিঙ্গ : পুৰুষ           | LQW0191775<br>ফটো উপলব্ধ |
| 589<br>নাম : যোগেশ বড়ো<br>পিতাৰ নাম: গম্ভীৰ বড়ো<br>ঘৰ নং : 320 ক<br>বয়স : 40 লিঙ্গ : পুৰুষ                | LQW0191767<br>ফটো উপলব্ধ | 590<br>নাম : কনক বৰ্মন<br>পিতাৰ নাম: সৰ্বেশ্বৰ বাৰ্মন<br>ঘৰ নং : 321<br>বয়স : 55 লিঙ্গ : পুৰুষ           | LQW0003296<br>ফটো উপলব্ধ | 591<br>নাম : চন্দ্ৰ কান্ত বাৰ্মন<br>পিতাৰ নাম: সৰ্বেশ্বৰ বাৰ্মন<br>ঘৰ নং : 321<br>বয়স : 43 লিঙ্গ : পুৰুষ | LQW0003297<br>ফটো উপলব্ধ |
| 592<br>নাম : গোলাপী বৰ্মন<br>স্বামীৰ নাম: কনক<br>ঘৰ নং : 321<br>বয়স : 38 লিঙ্গ : মহিলা                      | LQW0003298<br>ফটো উপলব্ধ | 593<br>নাম : ববিতা বৰ্মন<br>স্বামীৰ নাম: চন্দ্ৰ কান্ত বাৰ্মন<br>ঘৰ নং : 321<br>বয়স : 37 লিঙ্গ : মহিলা    | LQW1893578<br>ফটো উপলব্ধ | 594<br>নাম : বিনা বাৰ্মন<br>পিতাৰ নাম: কনক বাৰ্মন<br>ঘৰ নং : 321<br>বয়স : 23 লিঙ্গ : মহিলা               | LQW0285122<br>ফটো উপলব্ধ |
| 595<br>নাম : পৰাগ বৰ্মন<br>পিতাৰ নাম: কনক বৰ্মন<br>ঘৰ নং : 321<br>বয়স : 22 লিঙ্গ : পুৰুষ                    | XHA0159806<br>ফটো উপলব্ধ | 596<br>নাম : ভবা ৰয়<br>পিতাৰ নাম: মহেন্দ্ৰ<br>ঘৰ নং : 323<br>বয়স : 60 লিঙ্গ : পুৰুষ                     | LQW0003299<br>ফটো উপলব্ধ | 597<br>নাম : অনিমা ৰয়<br>স্বামীৰ নাম: ভবা<br>ঘৰ নং : 323<br>বয়স : 54 লিঙ্গ : মহিলা                      | LQW0003300<br>ফটো উপলব্ধ |
| 598<br>নাম : পবিত্ৰ ৰয়<br>পিতাৰ নাম: ভবা<br>ঘৰ নং : 323<br>বয়স : 36 লিঙ্গ : পুৰুষ                          | LQW6238795<br>ফটো উপলব্ধ | 599<br>নাম : উমা বন্সেট<br>স্বামীৰ নাম: জ্ঞান বাহাদুৰ<br>ঘৰ নং : 328<br>বয়স : 58 লিঙ্গ : মহিলা           | LQW0003302<br>ফটো উপলব্ধ | 600<br>নাম : ৰীতা বন্সেট<br>স্বামীৰ নাম: দম্বৰু<br>ঘৰ নং : 328<br>বয়স : 43 লিঙ্গ : মহিলা                 | LQW0003303<br>ফটো উপলব্ধ |



|  |                          |  |                          |   |                          |
|--|--------------------------|--|--------------------------|---|--------------------------|
| 601<br>নাম : প্রহ্লাদ বন্নেট<br>পিতাৰ নাম: জ্ঞান বাহাদুৰ<br>ঘৰ নং : ৩২৪<br>বয়স : 41 লিঙ্গ : পুৰুষ         | LQW0003304<br>ফটো উপলব্ধ | 602<br>নাম : উদ্ধব বন্নেট<br>পিতাৰ নাম: জ্ঞান বাহাদুৰ<br>ঘৰ নং : ৩২৪<br>বয়স : 39 লিঙ্গ : পুৰুষ        | LQW0003305<br>ফটো উপলব্ধ | 603<br>নাম : বিকাশ বন্নেট<br>মাতৃৰ নাম: ৰীতা বন্নেট<br>ঘৰ নং : ৩২৪<br>বয়স : 28 লিঙ্গ : পুৰুষ         | LQW0161125<br>ফটো উপলব্ধ |
| 604<br>নাম : প্রকাশ বসনত<br>মাতৃৰ নাম: ৰিতা বসনত<br>ঘৰ নং : 324<br>বয়স : 25 লিঙ্গ : পুৰুষ                 | LQW1162809<br>ফটো উপলব্ধ | 605<br>নাম : সিতা দেবী<br>স্বামীৰ নাম: বিকাশ বসনত<br>ঘৰ নং : 324<br>বয়স : 24 লিঙ্গ : মহিলা            | LQW0508754<br>ফটো উপলব্ধ | 606<br>নাম : ৰঞ্জিতা বসনত<br>মাতৃৰ নাম: ৰিতা বসনত<br>ঘৰ নং : 324<br>বয়স : 23 লিঙ্গ : মহিলা           | LQW1162783<br>ফটো উপলব্ধ |
| 607<br>নাম : বুদ্ধমায়া বিশ্বকৰ্মা<br>স্বামীৰ নাম: ইন্দু<br>ঘৰ নং : ৩২৬ক<br>বয়স : 78 লিঙ্গ : মহিলা        | LQW6238875<br>ফটো উপলব্ধ | 608<br>নাম : দল বাহাদুৰ বিশ্বকৰ্মা<br>পিতাৰ নাম: ইন্দু<br>ঘৰ নং : ৩২৬ক<br>বয়স : 58 লিঙ্গ : পুৰুষ      | LQW0003306<br>ফটো উপলব্ধ | 609<br>নাম : গীতা বিশ্বকৰ্মা<br>পিতাৰ নাম: ইন্দু<br>ঘৰ নং : ৩২৬ক<br>বয়স : 48 লিঙ্গ : মহিলা           | LQW0003307<br>ফটো উপলব্ধ |
| 610<br>নাম : গনেশ পৰাজুলী<br>পিতাৰ নাম: লোকনাথ<br>ঘৰ নং : ৩২৭<br>বয়স : 81 লিঙ্গ : পুৰুষ                   | LQW0003308<br>ফটো উপলব্ধ | 611<br>নাম : গংগামায়া পৰাজুলী<br>স্বামীৰ নাম: গনেশ<br>ঘৰ নং : ৩২৭<br>বয়স : 76 লিঙ্গ : মহিলা          | LQW0003309<br>ফটো উপলব্ধ | 612<br>নাম : সন্তোষ পৰাজুলী<br>পিতাৰ নাম: গনেশ<br>ঘৰ নং : ৩২৭<br>বয়স : 50 লিঙ্গ : পুৰুষ              | LQW0003310<br>ফটো উপলব্ধ |
| 613<br>নাম : লোক মায়া পৰাজুলী<br>স্বামীৰ নাম: সন্তোষ<br>ঘৰ নং : ৩২৭<br>বয়স : 46 লিঙ্গ : মহিলা            | LQW0003311<br>ফটো উপলব্ধ | 614<br>নাম : বেনু পৰাজুলী<br>পিতাৰ নাম: গনেশ<br>ঘৰ নং : ৩২৭<br>বয়স : 42 লিঙ্গ : পুৰুষ                 | LQW0003312<br>ফটো উপলব্ধ | 615<br>নাম : বেদী পৰাজুলী<br>স্বামীৰ নাম: বেনু<br>ঘৰ নং : ৩২৭<br>বয়স : 39 লিঙ্গ : মহিলা              | LQW0003313<br>ফটো উপলব্ধ |
| 616<br>নাম : হেমৰাজ পৰাজুলী<br>পিতাৰ নাম: বেণু পৰাজুলী<br>ঘৰ নং : 327<br>বয়স : 23 লিঙ্গ : পুৰুষ           | LQW0504415<br>ফটো উপলব্ধ | 617<br>নাম : গনেশ পৰাজুলী<br>পিতাৰ নাম: সন্তোষ পৰাজুলী<br>ঘৰ নং : 327<br>বয়স : 23 লিঙ্গ : পুৰুষ       | XHA0114439<br>ফটো উপলব্ধ | 618<br>নাম : ভিম পৰাজুলী<br>পিতাৰ নাম: সন্তোষ পৰাজুলী<br>ঘৰ নং : 327<br>বয়স : 21 লিঙ্গ : পুৰুষ       | LQW2008225<br>ফটো উপলব্ধ |
| 619<br>নাম : বীৰ বাহাদুৰ বন্নেট<br>পিতাৰ নাম: সোম্বিৰ<br>ঘৰ নং : ৩২৮<br>বয়স : 73 লিঙ্গ : পুৰুষ            | LQW0003314<br>ফটো উপলব্ধ | 620<br>নাম : হিমাদেবী বন্নেট<br>স্বামীৰ নাম: বীৰ বাহাদুৰ<br>ঘৰ নং : ৩২৮<br>বয়স : 68 লিঙ্গ : মহিলা     | LQW0003315<br>ফটো উপলব্ধ | 621<br>নাম : বদ্রি বাহাদুৰ বন্নেট<br>পিতাৰ নাম: বীৰ বাহাদুৰ<br>ঘৰ নং : ৩২৮<br>বয়স : 44 লিঙ্গ : পুৰুষ | LQW0003316<br>ফটো উপলব্ধ |
| 622<br>নাম : হিমা বন্নেট<br>স্বামীৰ নাম: বদ্রী<br>ঘৰ নং : ৩২৮<br>বয়স : 40 লিঙ্গ : মহিলা                   | LQW0003317<br>ফটো উপলব্ধ | 623<br>নাম : কৃষ্ণ বন্নেট<br>পিতাৰ নাম: বীৰ<br>ঘৰ নং : ৩২৮<br>বয়স : 40 লিঙ্গ : পুৰুষ                  | LQW0003318<br>ফটো উপলব্ধ | 624<br>নাম : ৰাজু বন্নেট<br>পিতাৰ নাম: বীৰ<br>ঘৰ নং : ৩২৮<br>বয়স : 38 লিঙ্গ : পুৰুষ                  | LQW0003320<br>ফটো উপলব্ধ |
| 625<br>নাম : গনেশ বন্নেট<br>পিতাৰ নাম: বীৰবাহাদুৰ বন্নেট<br>ঘৰ নং : ৩২৮<br>বয়স : 33 লিঙ্গ : পুৰুষ         | LQW0192526<br>ফটো উপলব্ধ | 626<br>নাম : মনিষা ছেত্ৰী<br>স্বামীৰ নাম: ৰাজু বন্নেট<br>ঘৰ নং : 328<br>বয়স : 29 লিঙ্গ : মহিলা        | LQW0431296<br>ফটো উপলব্ধ | 627<br>নাম : বন্দনা ছেত্ৰী<br>স্বামীৰ নাম: গনেশ বসনত<br>ঘৰ নং : 328<br>বয়স : 24 লিঙ্গ : মহিলা        | LQW0292599<br>ফটো উপলব্ধ |
| 628<br>নাম : কৃষ্ণ মনি বন্নেট<br>পিতাৰ নাম: বদ্রী বাহাদুৰ বন্নেট<br>ঘৰ নং : 328<br>বয়স : 21 লিঙ্গ : মহিলা | XHA0020883<br>ফটো উপলব্ধ | 629<br>নাম : ৰবিনা বন্নেট<br>পিতাৰ নাম: বদ্রী বাহাদুৰ বন্নেট<br>ঘৰ নং : 328<br>বয়স : 21 লিঙ্গ : মহিলা | XHA0020933<br>ফটো উপলব্ধ | 630<br>নাম : নীলমায়া ঢাকাল<br>স্বামীৰ নাম: প্ৰেম<br>ঘৰ নং : ৩২৯<br>বয়স : 68 লিঙ্গ : মহিলা           | LQW0003321<br>ফটো উপলব্ধ |



|   |                          |  |                          |   |                          |
|---|--------------------------|--|--------------------------|---|--------------------------|
| 631<br>নাম : অশোক কুমাৰ ঢাকাল<br>পিতাৰ নাম: প্ৰেম<br>ঘৰ নং : ৩২৯<br>বয়স : 42 লিঙ্গ : পুৰুষ             | LQW0003322<br>ফটো উপলব্ধ | 632<br>নাম : জীত ঢাকাল<br>পিতাৰ নাম: প্ৰেম<br>ঘৰ নং : ৩২৯<br>বয়স : 39 লিঙ্গ : পুৰুষ                   | LQW0003323<br>ফটো উপলব্ধ | 633<br>নাম : কৃষ্ণকুং ঢাকাল<br>স্বামীৰ নাম: জিতু<br>ঘৰ নং : ৩২৯<br>বয়স : 37 লিঙ্গ : মহিলা    | LQW0003324<br>ফটো উপলব্ধ |
| 634<br>নাম : তুত ঢাকাল<br>পিতাৰ নাম: প্ৰেম<br>ঘৰ নং : ৩২৯<br>বয়স : 36 লিঙ্গ : পুৰুষ                    | LQW0003325<br>ফটো উপলব্ধ | 635<br>নাম : মালতী ঢাকাল<br>স্বামীৰ নাম: টুটু ঢাকাল<br>ঘৰ নং : ৩২৯<br>বয়স : 32 লিঙ্গ : মহিলা          | LQW0161372<br>ফটো উপলব্ধ | 636<br>নাম : মন বাহাদুৰ ঢাকাল<br>পিতাৰ নাম: ভটাসিং<br>ঘৰ নং : ৩৩১<br>বয়স : 68 লিঙ্গ : পুৰুষ  | LQW0003326<br>ফটো উপলব্ধ |
| 637<br>নাম : স্কীনমায়ী দেবী<br>স্বামীৰ নাম: মন বাহাদুৰ ঢাকাল<br>ঘৰ নং : ৩৩১<br>বয়স : 64 লিঙ্গ : মহিলা | LQW0003328<br>ফটো উপলব্ধ | 638<br>নাম : কুসুম ঢাকাল<br>পিতাৰ নাম: মন বাহাদুৰ<br>ঘৰ নং : ৩৩১<br>বয়স : 36 লিঙ্গ : মহিলা            | LQW0003329<br>ফটো উপলব্ধ | 639<br>নাম : গিতীকা দেৱী<br>পিতাৰ নাম: মনবাহাদুৰ<br>ঘৰ নং : ৩৩১<br>বয়স : 31 লিঙ্গ : মহিলা    | LQW0193508<br>ফটো উপলব্ধ |
| 640<br>নাম : ৰাধিকা কছাৰী<br>স্বামীৰ নাম: সৌমদৌন কছাৰী<br>ঘৰ নং : ৩৩১<br>বয়স : 30 লিঙ্গ : মহিলা        | LQW0160770<br>ফটো উপলব্ধ | 641<br>নাম : ইন্দ্ৰকুমাৰ ঢাকাল<br>পিতাৰ নাম: মনবাহাদুৰ<br>ঘৰ নং : ৩৩১<br>বয়স : 30 লিঙ্গ : পুৰুষ       | LQW0193557<br>ফটো উপলব্ধ | 642<br>নাম : বনজিত পাঠক<br>পিতাৰ নাম: লংকেশ্বৰ পাঠক<br>ঘৰ নং : ৩৩১<br>বয়স : 29 লিঙ্গ : পুৰুষ | LQW0160960<br>ফটো উপলব্ধ |
| 643<br>নাম : মীনা দেৱী<br>স্বামীৰ নাম: ইন্দ্ৰ কুমাৰ ধাকল<br>ঘৰ নং : 331<br>বয়স : 26 লিঙ্গ : মহিলা      | LQW1125756<br>ফটো উপলব্ধ | 644<br>নাম : মনিলাল গুৰুং<br>পিতাৰ নাম: জুম<br>ঘৰ নং : ৩৩২<br>বয়স : 76 লিঙ্গ : পুৰুষ                  | LQW0003330<br>ফটো উপলব্ধ | 645<br>নাম : কুমাৰ গুৰুং<br>পিতাৰ নাম: মনিলাল<br>ঘৰ নং : ৩৩২<br>বয়স : 46 লিঙ্গ : পুৰুষ       | LQW0003331<br>ফটো উপলব্ধ |
| 646<br>নাম : শিব গুৰুং<br>পিতাৰ নাম: মনিলাল<br>ঘৰ নং : ৩৩২<br>বয়স : 40 লিঙ্গ : পুৰুষ                   | LQW0003332<br>ফটো উপলব্ধ | 647<br>নাম : পূৰ্ণ গুৰুং<br>পিতাৰ নাম: মনিলাল গুৰুং<br>ঘৰ নং : 332<br>বয়স : 28 লিঙ্গ : পুৰুষ          | LQW1162817<br>ফটো উপলব্ধ | 648<br>নাম : পদমী ৰয়<br>স্বামীৰ নাম: লক্ষেশ্বৰ<br>ঘৰ নং : ৩৩৩<br>বয়স : 73 লিঙ্গ : মহিলা     | LQW0003333<br>ফটো উপলব্ধ |
| 649<br>নাম : প্ৰভাত চন্দ্ৰ ৰয়<br>পিতাৰ নাম: লক্ষেশ্বৰ<br>ঘৰ নং : ৩৩৩<br>বয়স : 55 লিঙ্গ : পুৰুষ        | LQW0003334<br>ফটো উপলব্ধ | 650<br>নাম : তপন ৰয়<br>পিতাৰ নাম: লক্ষেশ্বৰ<br>ঘৰ নং : ৩৩৩<br>বয়স : 51 লিঙ্গ : পুৰুষ                 | LQW0003336<br>ফটো উপলব্ধ | 651<br>নাম : গোবিন্দ ৰয়<br>পিতাৰ নাম: লক্ষেশ্বৰ<br>ঘৰ নং : ৩৩৩<br>বয়স : 48 লিঙ্গ : পুৰুষ    | LQW0003337<br>ফটো উপলব্ধ |
| 652<br>নাম : বিনা ৰয়<br>স্বামীৰ নাম: প্ৰভাত<br>ঘৰ নং : ৩৩৩<br>বয়স : 48 লিঙ্গ : মহিলা                  | LQW0003338<br>ফটো উপলব্ধ | 653<br>নাম : গীতাজ্জলি বৰুৱা ৰয়<br>স্বামীৰ নাম: তপন ৰয়<br>ঘৰ নং : ৩৩৩<br>বয়স : 40 লিঙ্গ : মহিলা     | LQW0003339<br>ফটো উপলব্ধ | 654<br>নাম : চন্দন ৰয়<br>পিতাৰ নাম: লক্ষেশ্বৰ<br>ঘৰ নং : ৩৩৩<br>বয়স : 38 লিঙ্গ : পুৰুষ      | LQW0003340<br>ফটো উপলব্ধ |
| 655<br>নাম : জ্যোতীসমান ৰয়<br>পিতাৰ নাম: প্ৰভাত ৰে<br>ঘৰ নং : 333<br>বয়স : 23 লিঙ্গ : পুৰুষ           | LQW1431733<br>ফটো উপলব্ধ | 656<br>নাম : বিবেক ৰয়<br>পিতাৰ নাম: প্ৰভাত চন্দ্ৰ ৰয়<br>ঘৰ নং : 333<br>বয়স : 21 লিঙ্গ : পুৰুষ       | XHA0007922<br>ফটো উপলব্ধ | 657<br>নাম : সাবিত্ৰী ৰাশ্চিআৰী<br>স্বামীৰ নাম: ৰবি<br>ঘৰ নং : ৩৩৪<br>বয়স : 68 লিঙ্গ : মহিলা | LQW0003343<br>ফটো উপলব্ধ |
| 658<br>নাম : নাথ্ৰা ৰামছিয়াৰী<br>পিতাৰ নাম: ৰবি<br>ঘৰ নং : ৩৩৪<br>বয়স : 50 লিঙ্গ : পুৰুষ              | LQW0003344<br>ফটো উপলব্ধ | 659<br>নাম : প্ৰহ্লাদ ৰাশ্চিআৰী<br>পিতাৰ নাম: ৰবি ৰামচিয়াৰী<br>ঘৰ নং : ৩৩৪<br>বয়স : 46 লিঙ্গ : পুৰুষ | LQW0003345<br>ফটো উপলব্ধ | 660<br>নাম : ৰেণু ৰামছিয়াৰী<br>স্বামীৰ নাম: নাথ্ৰা<br>ঘৰ নং : ৩৩৪<br>বয়স : 43 লিঙ্গ : মহিলা | LQW6239276<br>ফটো উপলব্ধ |

|  |                          |  |                          |  |                          |
|--|--------------------------|--|--------------------------|--|--------------------------|
| 661<br>নাম : বাকেশ কুমাৰ ৰাশ্চিআৰী<br>পিতাৰ নাম: ৰবি ৰাম ৰাশ্চিআৰী<br>ঘৰ নং : ৩৩৪<br>বয়স : 40 লিঙ্গ : পুৰুষ | LQW6239298<br>ফটো উপলব্ধ | 662<br>নাম : কেলয়িদ তিৰকী<br>পিতাৰ নাম: বেলো তিৰকী<br>ঘৰ নং : ৩৩৪<br>বয়স : 33 লিঙ্গ : মহিলা              | LQW0161042<br>ফটো উপলব্ধ | 663<br>নাম : বৃধবাৰী ধণৱাল<br>স্বামীৰ নাম: টাৰু ধণৱাল<br>ঘৰ নং : ৩৩৪<br>বয়স : 32 লিঙ্গ : মহিলা        | LQW1893625<br>ফটো উপলব্ধ |
| 664<br>নাম : গিতা ৰাশ্চিআৰী<br>স্বামীৰ নাম: বাকেশ কুমাৰ ৰাশ্চিআৰী<br>ঘৰ নং : 334<br>বয়স : 30 লিঙ্গ : মহিলা  | LQW1893023<br>ফটো উপলব্ধ | 665<br>নাম : জেৱাৰী বসুমতাৰী<br>স্বামীৰ নাম: প্ৰহ্লাড ৰামচিয়াৰী<br>ঘৰ নং : 334<br>বয়স : 29 লিঙ্গ : মহিলা | LQW1493378<br>ফটো উপলব্ধ | 666<br>নাম : দ্বৈঠন ৰাশ্চিআৰী<br>পিতাৰ নাম: নাগ্ৰা ৰাশ্চিআৰী<br>ঘৰ নং : 334<br>বয়স : 22 লিঙ্গ : পুৰুষ | LQW1493352<br>ফটো উপলব্ধ |
| 667<br>নাম : দিজু বড়ো<br>পিতাৰ নাম: মুকুট<br>ঘৰ নং : ৩৩৫<br>বয়স : 60 লিঙ্গ : পুৰুষ                         | LQW6239301<br>ফটো উপলব্ধ | 668<br>নাম : ৰেনু বড়ো<br>স্বামীৰ নাম: দিজু<br>ঘৰ নং : ৩৩৫<br>বয়স : 58 লিঙ্গ : মহিলা                      | LQW6239312<br>ফটো উপলব্ধ | 669<br>নাম : ৰাজু ক্ৰ বড়ো<br>পিতাৰ নাম: মুকুট<br>ঘৰ নং : ৩৩৫<br>বয়স : 48 লিঙ্গ : পুৰুষ               | LQW0003346<br>ফটো উপলব্ধ |
| 670<br>নাম : পূৰ্ণিমা স্বৰ্গীয়াৰী<br>স্বামীৰ নাম: ৰাজু<br>ঘৰ নং : ৩৩৫<br>বয়স : 40 লিঙ্গ : মহিলা            | LQW0003347<br>ফটো উপলব্ধ | # 671<br>নাম : কেলসিং বড়ো<br>পিতাৰ নাম: দিজু বড়ো<br>ঘৰ নং : 335<br>বয়স : 25 লিঙ্গ : পুৰুষ               | LQW0363366<br>ফটো উপলব্ধ | 672<br>নাম : ৰামেশী বড়ো<br>পিতাৰ নাম: ৰাজু বড়ো<br>ঘৰ নং : 335<br>বয়স : 22 লিঙ্গ : মহিলা             | LQW1493246<br>ফটো উপলব্ধ |
| 673<br>নাম : হিমাশ্ৰী বড়ো<br>পিতাৰ নাম: দিজু বড়ো<br>ঘৰ নং : 335<br>বয়স : 22 লিঙ্গ : মহিলা                 | LQW1549237<br>ফটো উপলব্ধ | 674<br>নাম : চনাম সিং বড়ো<br>পিতাৰ নাম: ৰাজু বড়ো<br>ঘৰ নং : 335<br>বয়স : 21 লিঙ্গ : পুৰুষ               | XHA0051284<br>ফটো উপলব্ধ | 675<br>নাম : দশমী শৰণীয়া<br>স্বামীৰ নাম: জয়কান্ত<br>ঘৰ নং : ৩৩৬<br>বয়স : 63 লিঙ্গ : মহিলা           | LQW0003350<br>ফটো উপলব্ধ |
| 676<br>নাম : তন্তু শৰণীয়া<br>পিতাৰ নাম: জয়কান্ত শৰণীয়া<br>ঘৰ নং : ৩৩৬<br>বয়স : 44 লিঙ্গ : পুৰুষ          | LQW0003351<br>ফটো উপলব্ধ | 677<br>নাম : চিন্ট শৰণীয়া<br>পিতাৰ নাম: জয়কান্ত<br>ঘৰ নং : ৩৩৬<br>বয়স : 42 লিঙ্গ : পুৰুষ                | LQW0003354<br>ফটো উপলব্ধ | 678<br>নাম : সবিতা শৰণীয়া<br>স্বামীৰ নাম: ৰণু<br>ঘৰ নং : ৩৩৬<br>বয়স : 42 লিঙ্গ : মহিলা               | LQW0003353<br>ফটো উপলব্ধ |
| 679<br>নাম : ৰনু শৰণীয়া<br>পিতাৰ নাম: জয় কান্ত শৰণীয়া<br>ঘৰ নং : ৩৩৬<br>বয়স : 40 লিঙ্গ : পুৰুষ           | LQW0003352<br>ফটো উপলব্ধ | 680<br>নাম : নমিতা শৰণীয়া<br>পিতাৰ নাম: জয়কান্ত<br>ঘৰ নং : ৩৩৬<br>বয়স : 39 লিঙ্গ : মহিলা                | LQW0003355<br>ফটো উপলব্ধ | 681<br>নাম : মইনা শৰণীয়া<br>স্বামীৰ নাম: তন্তু শৰণীয়া<br>ঘৰ নং : ৩৩৬<br>বয়স : 38 লিঙ্গ : মহিলা      | LQW0161331<br>ফটো উপলব্ধ |
| 682<br>নাম : বক্ৰী শৰণীয়া<br>পিতাৰ নাম: জয়কান্ত শৰণীয়া<br>ঘৰ নং : ৩৩৬<br>বয়স : 37 লিঙ্গ : মহিলা          | LQW1893658<br>ফটো উপলব্ধ | 683<br>নাম : ভনীতা শৰণীয়া<br>পিতাৰ নাম: জয়কান্ত শৰণীয়া<br>ঘৰ নং : ৩৩৬<br>বয়স : 34 লিঙ্গ : মহিলা        | LQW1893556<br>ফটো উপলব্ধ | 684<br>নাম : দৈমালা শৰণীয়া<br>পিতাৰ নাম: জয়কান্ত শৰণীয়া<br>ঘৰ নং : ৩৩৬<br>বয়স : 33 লিঙ্গ : পুৰুষ   | LQW1893885<br>ফটো উপলব্ধ |
| 685<br>নাম : স্নেহা শৰণীয়া<br>পিতাৰ নাম: জয়কান্ত শৰণীয়া<br>ঘৰ নং : ৩৩৬<br>বয়স : 32 লিঙ্গ : মহিলা         | LQW1893545<br>ফটো উপলব্ধ | 686<br>নাম : সৌমদৌন কছাৰী<br>পিতাৰ নাম: জয়কান্ত কছাৰী<br>ঘৰ নং : ৩৩৬<br>বয়স : 31 লিঙ্গ : পুৰুষ           | LQW1893874<br>ফটো উপলব্ধ | 687<br>নাম : জনীতা শৰণীয়া<br>পিতাৰ নাম: জয়কান্ত শৰণীয়া<br>ঘৰ নং : ৩৩৬<br>বয়স : 30 লিঙ্গ : মহিলা    | LQW1893001<br>ফটো উপলব্ধ |
| 688<br>নাম : অৱক ডাউন কছাৰী<br>পিতাৰ নাম: জয় কান্ত শৰণীয়া<br>ঘৰ নং : ৩৩৬<br>বয়স : 30 লিঙ্গ : পুৰুষ        | LQW1893896<br>ফটো উপলব্ধ | 689<br>নাম : সৌভ শৰণীয়া<br>পিতাৰ নাম: ৰনু শৰণীয়া<br>ঘৰ নং : 336<br>বয়স : 21 লিঙ্গ : পুৰুষ               | XHA0109405<br>ফটো উপলব্ধ | 690<br>নাম : মন্তু শৰণীয়া<br>পিতাৰ নাম: মোহন শৰণীয়া<br>ঘৰ নং : ৩৩৭<br>বয়স : 50 লিঙ্গ : পুৰুষ        | LQW0003356<br>ফটো উপলব্ধ |

|   |                          |   |                          |   |                          |
|---|--------------------------|---|--------------------------|---|--------------------------|
| 691<br>নাম : জয়না সৰনীয়া<br>পিতাৰ নাম: মনতু সৰনীয়া<br>ঘৰ নং : 337<br>বয়স : 24 লিঙ্গ : মহিলা     | LQW0417154<br>ফটো উপলব্ধ | 692<br>নাম : সলী টিৰকী<br>পিতাৰ নাম: জোসেফ টিৰকী<br>ঘৰ নং : 308<br>বয়স : 45 লিঙ্গ : মহিলা        | LQW0003360<br>ফটো উপলব্ধ | 693<br>নাম : জোসেফ টিৰকী<br>পিতাৰ নাম: বোলো তিৰকী<br>ঘৰ নং : 308<br>বয়স : 43 লিঙ্গ : পুৰুষ       | LQW0003359<br>ফটো উপলব্ধ |
| 694<br>নাম : আব্রাহাম তিৰকী<br>পিতাৰ নাম: গোলো টিৰকী<br>ঘৰ নং : 308<br>বয়স : 42 লিঙ্গ : পুৰুষ      | LQW0003361<br>ফটো উপলব্ধ | 695<br>নাম : সকেনা টিৰকী<br>স্বামীৰ নাম: আব্রাহাম টিৰকী<br>ঘৰ নং : 308<br>বয়স : 39 লিঙ্গ : মহিলা | LQW1893681<br>ফটো উপলব্ধ | 696<br>নাম : পিত্ৰেশ ওৰাং<br>অন্যান্য: আব্রাহাম টিৰকী<br>ঘৰ নং : 338<br>বয়স : 36 লিঙ্গ : পুৰুষ   | XHA0163287<br>ফটো উপলব্ধ |
| 697<br>নাম : লক্ষেশ্বৰ পাঠক<br>পিতাৰ নাম: হৰি<br>ঘৰ নং : 380<br>বয়স : 51 লিঙ্গ : পুৰুষ             | LQW0003363<br>ফটো উপলব্ধ | 698<br>নাম : ধৰিত্ৰী পাঠক<br>স্বামীৰ নাম: লক্ষেশ্বৰ<br>ঘৰ নং : 380<br>বয়স : 45 লিঙ্গ : মহিলা     | LQW0003364<br>ফটো উপলব্ধ | 699<br>নাম : কন্দৰ্প পাঠক<br>পিতাৰ নাম: লক্ষেশ্বৰ পাঠক<br>ঘৰ নং : 340<br>বয়স : 31 লিঙ্গ : পুৰুষ  | LQW1127885<br>ফটো উপলব্ধ |
| 700<br>নাম : সুবৰ্ণ পাঠক<br>পিতাৰ নাম: লক্ষেশ্বৰ পাঠক<br>ঘৰ নং : 340<br>বয়স : 25 লিঙ্গ : পুৰুষ     | LQW0421941<br>ফটো উপলব্ধ | 701<br>নাম : গিৰিবালা ৰয়<br>স্বামীৰ নাম: ধনপতি ৰয়<br>ঘৰ নং : 381<br>বয়স : 72 লিঙ্গ : মহিলা     | LQW0003365<br>ফটো উপলব্ধ | 702<br>নাম : পুলেন পাঠক<br>পিতাৰ নাম: হৰি<br>ঘৰ নং : 381<br>বয়স : 59 লিঙ্গ : পুৰুষ               | LQW0003366<br>ফটো উপলব্ধ |
| 703<br>নাম : অন কৰ্মকাৰ<br>স্বামীৰ নাম: মংগল কৰ্মকাৰ<br>ঘৰ নং : 381<br>বয়স : 54 লিঙ্গ : মহিলা      | LQW0160804<br>ফটো উপলব্ধ | 704<br>নাম : পখিলা পাঠক<br>স্বামীৰ নাম: পুলেন<br>ঘৰ নং : 381<br>বয়স : 53 লিঙ্গ : মহিলা           | LQW6239538<br>ফটো উপলব্ধ | 705<br>নাম : বিলাগি উৰাঙ<br>স্বামীৰ নাম: ৰতিয়া উৰাং<br>ঘৰ নং : 381<br>বয়স : 43 লিঙ্গ : মহিলা    | LQW0003367<br>ফটো উপলব্ধ |
| 706<br>নাম : সৰ্বিতা পাঠক<br>পিতাৰ নাম: পুলেন পাঠক<br>ঘৰ নং : 381<br>বয়স : 38 লিঙ্গ : মহিলা        | LQW0003370<br>ফটো উপলব্ধ | 707<br>নাম : চানিয়া পাঠক<br>স্বামীৰ নাম: হিতেশ পাঠক<br>ঘৰ নং : 381<br>বয়স : 37 লিঙ্গ : মহিলা    | LQW0003371<br>ফটো উপলব্ধ | 708<br>নাম : হিতেশ পাঠক<br>পিতাৰ নাম: পুলেন পাঠক<br>ঘৰ নং : 381<br>বয়স : 37 লিঙ্গ : পুৰুষ        | LQW0003372<br>ফটো উপলব্ধ |
| 709<br>নাম : জয়া বৰো পাঠক<br>স্বামীৰ নাম: পৰেশ পাঠক<br>ঘৰ নং : 381<br>বয়স : 34 লিঙ্গ : মহিলা      | LQW0003373<br>ফটো উপলব্ধ | 710<br>নাম : সঙগীতা পাঠক<br>স্বামীৰ নাম: মদন পাঠক<br>ঘৰ নং : 381<br>বয়স : 32 লিঙ্গ : মহিলা       | LQW0003374<br>ফটো উপলব্ধ | 711<br>নাম : জিউতি উৰাং<br>পিতাৰ নাম: ৰাতিয়া উৰাং<br>ঘৰ নং : 381<br>বয়স : 30 লিঙ্গ : মহিলা      | LQW0160861<br>ফটো উপলব্ধ |
| 712<br>নাম : বামচন্দ্ৰ কৰ্মকাৰ<br>পিতাৰ নাম: মংগল কৰ্মকাৰ<br>ঘৰ নং : 381<br>বয়স : 27 লিঙ্গ : পুৰুষ | LQW0161141<br>ফটো উপলব্ধ | 713<br>নাম : পীংকী উৰংগ<br>পিতাৰ নাম: ৰতিয়া উৰংগ<br>ঘৰ নং : 341<br>বয়স : 25 লিঙ্গ : মহিলা       | LQW0416917<br>ফটো উপলব্ধ | 714<br>নাম : মংগল কৰ্মকাৰ<br>অন্যান্য: পুলেন পাঠক<br>ঘৰ নং : 381<br>বয়স : 62 লিঙ্গ : পুৰুষ       | LQW0003375<br>ফটো উপলব্ধ |
| 715<br>নাম : ৰতিয়া উৰাং<br>পিতাৰ নাম: হাওৰা উৰাঙ<br>ঘৰ নং : 381<br>বয়স : 57 লিঙ্গ : পুৰুষ         | LQW0003377<br>ফটো উপলব্ধ | 716<br>নাম : জয় বসুমতাৰী<br>পিতাৰ নাম: গৈৰো<br>ঘৰ নং : 382<br>বয়স : 88 লিঙ্গ : পুৰুষ            | LQW0003378<br>ফটো উপলব্ধ | 717<br>নাম : আনন্দ বসুমতাৰী<br>পিতাৰ নাম: মনলা বসুমতাৰী<br>ঘৰ নং : 382<br>বয়স : 82 লিঙ্গ : পুৰুষ | LQW0003380<br>ফটো উপলব্ধ |
| 718<br>নাম : ৰামেশ্বৰ বচুমতাৰী<br>পিতাৰ নাম: প্ৰবেশ্বৰ<br>ঘৰ নং : 382<br>বয়স : 78 লিঙ্গ : পুৰুষ    | LQW0003379<br>ফটো উপলব্ধ | 719<br>নাম : মৃদল বড়ো<br>পিতাৰ নাম: বনুবা<br>ঘৰ নং : 382<br>বয়স : 73 লিঙ্গ : পুৰুষ              | LQW0003382<br>ফটো উপলব্ধ | 720<br>নাম : ৰমাল বৰো<br>অন্যান্য: বনজয় বড়ো<br>ঘৰ নং : 342<br>বয়স : 73 লিঙ্গ : পুৰুষ           | XHA0115857<br>ফটো উপলব্ধ |

|  |                          |   |                          |  |                          |
|--|--------------------------|---|--------------------------|--|--------------------------|
| 721<br>নাম : লগনী বচুমতাৰী<br>স্বামীৰ নাম: বামেশ্বৰ<br>ঘৰ নং : ৩৪২<br>বয়স : 70 লিঙ্গ : মহিলা      | LQW0003383<br>ফটো উপলব্ধ | 722<br>নাম : আচিনী বসুমতাৰী<br>পিতাৰ নাম: কদে<br>ঘৰ নং : ৩৪২<br>বয়স : 64 লিঙ্গ : মহিলা       | LQW0195057<br>ফটো উপলব্ধ | 723<br>নাম : জাৰসিং স্বৰ্গীয়াৰী<br>পিতাৰ নাম: পোলা স্বৰ্গীয়াৰী<br>ঘৰ নং : 342<br>বয়স : 62 লিঙ্গ : মহিলা | LQW0195099<br>ফটো উপলব্ধ |
| 724<br>নাম : বমন বসুমতাৰী<br>পিতাৰ নাম: বাবু<br>ঘৰ নং : ৩৪২<br>বয়স : 60 লিঙ্গ : পুৰুষ             | LQW0195107<br>ফটো উপলব্ধ | 725<br>নাম : কলি বড়ো<br>স্বামীৰ নাম: মুদুল<br>ঘৰ নং : ৩৪২<br>বয়স : 60 লিঙ্গ : মহিলা         | LQW0003384<br>ফটো উপলব্ধ | 726<br>নাম : দাবাতি বসুমতাৰী<br>স্বামীৰ নাম: জয়<br>ঘৰ নং : ৩৪২<br>বয়স : 58 লিঙ্গ : মহিলা                 | LQW0003386<br>ফটো উপলব্ধ |
| 727<br>নাম : বেণু বসুমতাৰী<br>স্বামীৰ নাম: দ্বিপেন<br>ঘৰ নং : ৩৪২<br>বয়স : 58 লিঙ্গ : মহিলা       | LQW0003387<br>ফটো উপলব্ধ | 728<br>নাম : ফেবিন বড়ো<br>পিতাৰ নাম: নিদন বড়ো<br>ঘৰ নং : 342<br>বয়স : 54 লিঙ্গ : পুৰুষ     | LQW0425462<br>ফটো উপলব্ধ | 729<br>নাম : খেবজুং ব্ৰহ্ম<br>পিতাৰ নাম: আচিম<br>ঘৰ নং : ৩৪২<br>বয়স : 53 লিঙ্গ : পুৰুষ                    | LQW0003388<br>ফটো উপলব্ধ |
| 730<br>নাম : দিপক বামছিয়াৰী<br>পিতাৰ নাম: আজাদা<br>ঘৰ নং : ৩৪২<br>বয়স : 53 লিঙ্গ : পুৰুষ         | LQW0003389<br>ফটো উপলব্ধ | 731<br>নাম : লংঘে বড়ো<br>পিতাৰ নাম: লোকনাথ<br>ঘৰ নং : 342<br>বয়স : 53 লিঙ্গ : পুৰুষ         | LQW0003421<br>ফটো উপলব্ধ | 732<br>নাম : রানি বসুমতাৰী<br>স্বামীৰ নাম: পূৰ্ণ<br>ঘৰ নং : ৩৪২<br>বয়স : 52 লিঙ্গ : মহিলা                 | LQW0003400<br>ফটো উপলব্ধ |
| 733<br>নাম : কমল বসুমতাৰী<br>পিতাৰ নাম: আনন্দ<br>ঘৰ নং : ৩৪২<br>বয়স : 49 লিঙ্গ : পুৰুষ            | LQW0003390<br>ফটো উপলব্ধ | 734<br>নাম : বৰেন নাৰ্জাৰী<br>পিতাৰ নাম: উদলী<br>ঘৰ নং : ৩৪২<br>বয়স : 49 লিঙ্গ : পুৰুষ       | LQW0195149<br>ফটো উপলব্ধ | 735<br>নাম : দাবলা বসুমতাৰী<br>পিতাৰ নাম: দৰ্শিৰাম<br>ঘৰ নং : ৩৪২<br>বয়স : 48 লিঙ্গ : পুৰুষ               | LQW0003392<br>ফটো উপলব্ধ |
| 736<br>নাম : পবিত্ৰ বড়ো<br>পিতাৰ নাম: ভোজমোহন<br>ঘৰ নং : ৩৪২<br>বয়স : 48 লিঙ্গ : পুৰুষ           | LQW0003393<br>ফটো উপলব্ধ | 737<br>নাম : মাধব মুছাহাৰী<br>পিতাৰ নাম: চণ্ডী<br>ঘৰ নং : ৩৪২<br>বয়স : 48 লিঙ্গ : পুৰুষ      | LQW0003394<br>ফটো উপলব্ধ | 738<br>নাম : সমৰ বসুমতাৰী<br>পিতাৰ নাম: আনন্দ বসুমতাৰী<br>ঘৰ নং : 342<br>বয়স : 48 লিঙ্গ : পুৰুষ           | LQW0003531<br>ফটো উপলব্ধ |
| 739<br>নাম : দিপালী বামছিয়াৰী<br>স্বামীৰ নাম: দিপক<br>ঘৰ নং : ৩৪২<br>বয়স : 46 লিঙ্গ : মহিলা      | LQW0003395<br>ফটো উপলব্ধ | 740<br>নাম : পূৰ্ণ বসুমতাৰী<br>পিতাৰ নাম: খান্দাই<br>ঘৰ নং : ৩৪২<br>বয়স : 46 লিঙ্গ : পুৰুষ   | LQW0003391<br>ফটো উপলব্ধ | 741<br>নাম : মিনতি নাৰ্জাৰী<br>পিতাৰ নাম: খংফা নাৰ্জাৰী<br>ঘৰ নং : 342<br>বয়স : 46 লিঙ্গ : মহিলা          | XHA0125807<br>ফটো উপলব্ধ |
| 742<br>নাম : জাতি ব্ৰহ্ম<br>স্বামীৰ নাম: খেবজুং<br>ঘৰ নং : ৩৪২<br>বয়স : 45 লিঙ্গ : মহিলা          | LQW0003396<br>ফটো উপলব্ধ | 743<br>নাম : বেঞ্জামিন বসুমতাৰী<br>পিতাৰ নাম: বিবেক<br>ঘৰ নং : ৩৪২<br>বয়স : 45 লিঙ্গ : পুৰুষ | LQW0195156<br>ফটো উপলব্ধ | 744<br>নাম : ললিতা বড়ো<br>স্বামীৰ নাম: ফেবিন বড়ো<br>ঘৰ নং : 342<br>বয়স : 45 লিঙ্গ : মহিলা               | LQW0425488<br>ফটো উপলব্ধ |
| 745<br>নাম : মতীন বসুমতাৰী<br>পিতাৰ নাম: বামোঁন বসুমতাৰী<br>ঘৰ নং : 342<br>বয়স : 44 লিঙ্গ : পুৰুষ | LQW1892984<br>ফটো উপলব্ধ | 746<br>নাম : প্ৰদীপ বড়ো<br>পিতাৰ নাম: অন্তলা বড়ো<br>ঘৰ নং : ৩৪২<br>বয়স : 43 লিঙ্গ : পুৰুষ  | LQW0195198<br>ফটো উপলব্ধ | 747<br>নাম : মৈত্ৰে বসুমতাৰী<br>স্বামীৰ নাম: কমল<br>ঘৰ নং : ৩৪২<br>বয়স : 43 লিঙ্গ : মহিলা                 | LQW6239663<br>ফটো উপলব্ধ |
| 748<br>নাম : রবী বচুমতাৰী<br>মাতৃৰ নাম: খিগেন বচুমতাৰী<br>ঘৰ নং : ৩৪২<br>বয়স : 43 লিঙ্গ : মহিলা   | LQW1893830<br>ফটো উপলব্ধ | 749<br>নাম : মায়া মুছাহাৰী<br>স্বামীৰ নাম: মাধব<br>ঘৰ নং : ৩৪২<br>বয়স : 43 লিঙ্গ : মহিলা    | LQW0003397<br>ফটো উপলব্ধ | 750<br>নাম : উদাং বড়ো<br>পিতাৰ নাম: লাউগা<br>ঘৰ নং : ৩৪২<br>বয়স : 43 লিঙ্গ : পুৰুষ                       | LQW0003398<br>ফটো উপলব্ধ |

|  |                          |   |                          |   |                          |
|--|--------------------------|---|--------------------------|---|--------------------------|
| 751<br>নাম : অনিমা বসুমতাৰী<br>স্বামীৰ নাম: দাৰ্বলা<br>ঘৰ নং : ৩৪২<br>বয়স : 43 লিঙ্গ : মহিলা                  | LQW0003399<br>ফটো উপলব্ধ | 752<br>নাম : মনেশ্বৰ বসুমতাৰী<br>পিতাৰ নাম: বামেশ্বৰ<br>ঘৰ নং : ৩৪২<br>বয়স : 43 লিঙ্গ : পুৰুষ            | LQW0003401<br>ফটো উপলব্ধ | 753<br>নাম : জুন নাৰ্জাৰি<br>স্বামীৰ নাম: বৰেন নাৰ্জাৰি<br>ঘৰ নং : 342<br>বয়স : 43 লিঙ্গ : মহিলা       | LQW0417055<br>ফটো উপলব্ধ |
| 754<br>নাম : মনজ বড়ো<br>স্বামীৰ নাম: প্ৰদীপ বড়ো<br>ঘৰ নং : ৩৪২<br>বয়স : 43 লিঙ্গ : মহিলা                    | LQW0481655<br>ফটো উপলব্ধ | 755<br>নাম : বমিলা বড়ো<br>স্বামীৰ নাম: পবিত্ৰ<br>ঘৰ নং : ৩৪২<br>বয়স : 42 লিঙ্গ : মহিলা                  | LQW0003402<br>ফটো উপলব্ধ | 756<br>নাম : বিজুলি বসুমতাৰী<br>স্বামীৰ নাম: আনন্দ বসুমতাৰী<br>ঘৰ নং : 342<br>বয়স : 42 লিঙ্গ : মহিলা   | LQW1163773<br>ফটো উপলব্ধ |
| 757<br>নাম : লেবশী বড়ো<br>স্বামীৰ নাম: উদাং<br>ঘৰ নং : ৩৪২<br>বয়স : 40 লিঙ্গ : মহিলা                         | LQW0003403<br>ফটো উপলব্ধ | 758<br>নাম : বুটি বসুমতাৰী<br>স্বামীৰ নাম: মনেশ্বৰ বসুমতাৰী<br>ঘৰ নং : ৩৪২<br>বয়স : 40 লিঙ্গ : মহিলা     | LQW0003404<br>ফটো উপলব্ধ | 759<br>নাম : অঞ্জনা বসুমতাৰী<br>পিতাৰ নাম: জয়<br>ঘৰ নং : ৩৪২<br>বয়স : 39 লিঙ্গ : মহিলা                | LQW0195248<br>ফটো উপলব্ধ |
| 760<br>নাম : বুবিলা বড়ো<br>পিতাৰ নাম: বমেশ বড়ো<br>ঘৰ নং : ৩৪২<br>বয়স : 39 লিঙ্গ : পুৰুষ                     | LQW1892962<br>ফটো উপলব্ধ | 761<br>নাম : ধনাৰাম স্বৰ্গীয়াৰী<br>পিতাৰ নাম: মনি স্বৰ্গীয়াৰী<br>ঘৰ নং : 342<br>বয়স : 38 লিঙ্গ : পুৰুষ | LQW6241265<br>ফটো উপলব্ধ | 762<br>নাম : সশিলা মুছাহাৰী<br>স্বামীৰ নাম: চন্টু মুছাহাৰী<br>ঘৰ নং : ৩৪২<br>বয়স : 37 লিঙ্গ : মহিলা    | LQW1893352<br>ফটো উপলব্ধ |
| 763<br>নাম : সঞ্জীৱ বসুমতাৰী<br>পিতাৰ নাম: দ্বিপেন<br>ঘৰ নং : ৩৪২<br>বয়স : 37 লিঙ্গ : পুৰুষ                   | LQW0003406<br>ফটো উপলব্ধ | 764<br>নাম : পুনম বসুমতাৰী<br>পিতাৰ নাম: মতীন বসুমতাৰী<br>ঘৰ নং : ৩৪২<br>বয়স : 37 লিঙ্গ : মহিলা          | LQW1893250<br>ফটো উপলব্ধ | 765<br>নাম : অঞ্চনা দৈমাৰী<br>স্বামীৰ নাম: দিনোনাট দৈমাৰী<br>ঘৰ নং : 342<br>বয়স : 37 লিঙ্গ : মহিলা     | LQW0504043<br>ফটো উপলব্ধ |
| 766<br>নাম : জেতুকী স্বৰ্গীয়াৰী<br>স্বামীৰ নাম: ধনাৰাম স্বৰ্গীয়াৰী<br>ঘৰ নং : ৩৪২<br>বয়স : 36 লিঙ্গ : মহিলা | LQW1893307<br>ফটো উপলব্ধ | 767<br>নাম : মনিকা বড়ো<br>পিতাৰ নাম: মৃদুল বড়ো<br>ঘৰ নং : ৩৪২<br>বয়স : 36 লিঙ্গ : মহিলা                | LQW0195289<br>ফটো উপলব্ধ | 768<br>নাম : পুনম বসুমতাৰী<br>স্বামীৰ নাম: মতীন বসুমতাৰী<br>ঘৰ নং : 342<br>বয়স : 36 লিঙ্গ : মহিলা      | LQW0286799<br>ফটো উপলব্ধ |
| 769<br>নাম : ৰিমা বসুমতাৰী<br>পিতাৰ নাম: বাঁমুন<br>ঘৰ নং : ৩৪২<br>বয়স : 35 লিঙ্গ : মহিলা                      | LQW0195339<br>ফটো উপলব্ধ | 770<br>নাম : বাৰদৈ বড়ো<br>স্বামীৰ নাম: বত্ৰেশ্বৰ বড়ো<br>ঘৰ নং : ৩৪২<br>বয়স : 35 লিঙ্গ : মহিলা          | LQW0195347<br>ফটো উপলব্ধ | 771<br>নাম : ৰাজ্জলী বসুমতাৰী<br>স্বামীৰ নাম: বাৰ্বি বসুমতাৰী<br>ঘৰ নং : ৩৪২<br>বয়স : 35 লিঙ্গ : মহিলা | LQW1893272<br>ফটো উপলব্ধ |
| 772<br>নাম : নোমী বড়ো<br>স্বামীৰ নাম: বুদ্ধ বড়ো<br>ঘৰ নং : ৩৪২<br>বয়স : 35 লিঙ্গ : মহিলা                    | LQW1893330<br>ফটো উপলব্ধ | 773<br>নাম : সনজিৱ বড়ো<br>পিতাৰ নাম: মৃদুল বড়ো<br>ঘৰ নং : ৩৪২<br>বয়স : 35 লিঙ্গ : পুৰুষ                | LQW0195396<br>ফটো উপলব্ধ | 774<br>নাম : অনিলা বসুমতাৰী<br>স্বামীৰ নাম: সঞ্জীৱ বসুমতাৰী<br>ঘৰ নং : ৩৪২<br>বয়স : 34 লিঙ্গ : মহিলা   | LQW1893454<br>ফটো উপলব্ধ |
| 775<br>নাম : মোনজ বড়ো<br>পিতাৰ নাম: পবিত্ৰ বড়ো<br>ঘৰ নং : ৩৪২<br>বয়স : 34 লিঙ্গ : পুৰুষ                     | LQW1893841<br>ফটো উপলব্ধ | 776<br>নাম : সোৰন মুছাহাৰী<br>পিতাৰ নাম: নাগেন মুছাহাৰী<br>ঘৰ নং : ৩৪২<br>বয়স : 34 লিঙ্গ : পুৰুষ         | LQW1893852<br>ফটো উপলব্ধ | 777<br>নাম : সবিতা ব্ৰহ্ম<br>স্বামীৰ নাম: মহন্ত<br>ঘৰ নং : ৩৪২<br>বয়স : 34 লিঙ্গ : মহিলা               | LQW0195388<br>ফটো উপলব্ধ |
| 778<br>নাম : পবিন বড়ো<br>পিতাৰ নাম: মৃদুল বড়ো<br>ঘৰ নং : ৩৪২<br>বয়স : 34 লিঙ্গ : পুৰুষ                      | LQW0195438<br>ফটো উপলব্ধ | 779<br>নাম : জনাকী ব্ৰহ্ম<br>স্বামীৰ নাম: সন্তোষ ব্ৰহ্ম<br>ঘৰ নং : ৩৪২<br>বয়স : 33 লিঙ্গ : মহিলা         | LQW1893238<br>ফটো উপলব্ধ | 780<br>নাম : বুদ্ধ বড়ো<br>পিতাৰ নাম: বিক্ৰম বড়ো<br>ঘৰ নং : ৩৪২<br>বয়স : 33 লিঙ্গ : পুৰুষ             | LQW1892597<br>ফটো উপলব্ধ |

|  |                          |   |                          |   |                          |
|--|--------------------------|---|--------------------------|---|--------------------------|
| 781<br>নাম : ইংগ্ৰাজ বড়ো<br>পিতাৰ নাম: বিক্রম বড়ো<br>ঘৰ নং : ৩৪২<br>বয়স : 33 লিঙ্গ : পুৰুষ          | LQW1892600<br>ফটো উপলব্ধ | 782<br>নাম : বাতেশ্বৰ বড়ো<br>পিতাৰ নাম: পোবিত বড়ো<br>ঘৰ নং : ৩৪২<br>বয়স : 33 লিঙ্গ : পুৰুষ               | LQW1892826<br>ফটো উপলব্ধ | 783<br>নাম : লাউমী বড়ো<br>স্বামীৰ নাম: লংহৈ<br>ঘৰ নং : 342<br>বয়স : 33 লিঙ্গ : মহিলা                      | LQW0003413<br>ফটো উপলব্ধ |
| 784<br>নাম : জোহোন মুছাহাৰী<br>পিতাৰ নাম: বাৰ্জেন মুছাহাৰী<br>ঘৰ নং : ৩৪২<br>বয়স : 33 লিঙ্গ : পুৰুষ   | LQW0195446<br>ফটো উপলব্ধ | 785<br>নাম : বাতেশ্বৰ বড়ো<br>পিতাৰ নাম: বাবুল বড়ো<br>ঘৰ নং : ৩৪২<br>বয়স : 32 লিঙ্গ : পুৰুষ               | LQW0195479<br>ফটো উপলব্ধ | 786<br>নাম : থানেশ্বৰ বসুমতাৰী<br>পিতাৰ নাম: লোটিয়া বসুমতাৰী<br>ঘৰ নং : 342<br>বয়স : 32 লিঙ্গ : পুৰুষ     | LQW0436600<br>ফটো উপলব্ধ |
| 787<br>নাম : সুমালি বসুমতাৰী<br>স্বামীৰ নাম: গেন্দা বসুমতাৰী<br>ঘৰ নং : 342<br>বয়স : 32 লিঙ্গ : মহিলা | LQW0431692<br>ফটো উপলব্ধ | 788<br>নাম : চুলেন বসুমতাৰী<br>পিতাৰ নাম: গংগা বসুমতাৰী<br>ঘৰ নং : ৩৪২<br>বয়স : 31 লিঙ্গ : পুৰুষ           | LQW0195495<br>ফটো উপলব্ধ | 789<br>নাম : প্ৰফুল্ল স্বৰ্গীয়াৰী<br>মাতৃৰ নাম: সম্বাৰ<br>ঘৰ নং : ৩৪২<br>বয়স : 31 লিঙ্গ : পুৰুষ           | LQW0195529<br>ফটো উপলব্ধ |
| 790<br>নাম : বড়োসা বসুমতাৰী<br>পিতাৰ নাম: কামাল বসুমতাৰী<br>ঘৰ নং : 342<br>বয়স : 31 লিঙ্গ : পুৰুষ    | LQW0423145<br>ফটো উপলব্ধ | 791<br>নাম : সুমালি বসুমতাৰী<br>স্বামীৰ নাম: গেন্দা বসুমতাৰী<br>ঘৰ নং : 342<br>বয়স : 31 লিঙ্গ : মহিলা      | LQW1470046<br>ফটো উপলব্ধ | 792<br>নাম : মাইনাও বসুমতাৰী<br>পিতাৰ নাম: পলেন বসুমতাৰী<br>ঘৰ নং : ৩৪২<br>বয়স : 30 লিঙ্গ : মহিলা          | LQW0195537<br>ফটো উপলব্ধ |
| 793<br>নাম : চুমগৰ বড়ো<br>পিতাৰ নাম: গবিন বড়ো<br>ঘৰ নং : ৩৪২<br>বয়স : 30 লিঙ্গ : পুৰুষ              | LQW0195578<br>ফটো উপলব্ধ | 794<br>নাম : ববীন বড়ো<br>পিতাৰ নাম: মৃদুল বড়ো<br>ঘৰ নং : ৩৪২<br>বয়স : 30 লিঙ্গ : পুৰুষ                   | LQW0195586<br>ফটো উপলব্ধ | 795<br>নাম : মিজিং বড়ো<br>পিতাৰ নাম: শনিৰাম বড়ো<br>ঘৰ নং : ৩৪২<br>বয়স : 30 লিঙ্গ : পুৰুষ                 | LQW0195628<br>ফটো উপলব্ধ |
| 796<br>নাম : নহো মুছাহাৰী<br>পিতাৰ নাম: বগেন<br>ঘৰ নং : ৩৪২<br>বয়স : 30 লিঙ্গ : পুৰুষ                 | LQW0195636<br>ফটো উপলব্ধ | 797<br>নাম : বিশ্ব বড়ো<br>পিতাৰ নাম: বোদ্ৰা বড়ো<br>ঘৰ নং : ৩৪২<br>বয়স : 30 লিঙ্গ : পুৰুষ                 | LQW1893078<br>ফটো উপলব্ধ | 798<br>নাম : জুৰে বসুমতাৰী<br>পিতাৰ নাম: লোহিত বসুমতাৰী<br>ঘৰ নং : ৩৪২<br>বয়স : 30 লিঙ্গ : পুৰুষ           | LQW1893034<br>ফটো উপলব্ধ |
| 799<br>নাম : জন স্বৰ্গীয়াৰী<br>পিতাৰ নাম: প্ৰফুল্ল<br>ঘৰ নং : ৩৪২<br>বয়স : 29 লিঙ্গ : মহিলা          | LQW0195719<br>ফটো উপলব্ধ | 800<br>নাম : পুংকৰ ব্ৰহ্ম<br>পিতাৰ নাম: খেবজং ব্ৰহ্ম<br>ঘৰ নং : ৩৪২<br>বয়স : 29 লিঙ্গ : পুৰুষ              | LQW0195727<br>ফটো উপলব্ধ | 801<br>নাম : কিশোৰ বড়ো<br>পিতাৰ নাম: বদ্ৰা বড়ো<br>ঘৰ নং : ৩৪২<br>বয়স : 29 লিঙ্গ : পুৰুষ                  | LQW0195768<br>ফটো উপলব্ধ |
| # 802<br>নাম : মৰমী বড়ো<br>স্বামীৰ নাম: মনজ বড়ো<br>ঘৰ নং : 342<br>বয়স : 29 লিঙ্গ : মহিলা            | LQW0424713<br>ফটো উপলব্ধ | 803<br>নাম : অঞ্জলী বসুমতাৰী বড়ো<br>স্বামীৰ নাম: কৃষ্ণা বড়ো<br>ঘৰ নং : 342<br>বয়স : 29 লিঙ্গ : মহিলা     | LQW0419317<br>ফটো উপলব্ধ | 804<br>নাম : সমখোৰ বসুমতাৰী<br>পিতাৰ নাম: বামেশ্বৰ বসুমতাৰী<br>ঘৰ নং : 342<br>বয়স : 29 লিঙ্গ : পুৰুষ       | LQW0286997<br>ফটো উপলব্ধ |
| 805<br>নাম : জৌংথী ব্ৰহ্ম<br>পিতাৰ নাম: লগাই<br>ঘৰ নং : ৩৪২<br>বয়স : 28 লিঙ্গ : মহিলা                 | LQW0195818<br>ফটো উপলব্ধ | 806<br>নাম : ডেইজি স্বৰ্গীয়াৰী<br>পিতাৰ নাম: নিস্কম স্বৰ্গীয়াৰী<br>ঘৰ নং : 342<br>বয়স : 28 লিঙ্গ : মহিলা | LQW0426445<br>ফটো উপলব্ধ | 807<br>নাম : বানী গয়াৰী বড়ো<br>স্বামীৰ নাম: বাতেশ্বৰ বড়ো<br>ঘৰ নং : 342<br>বয়স : 28 লিঙ্গ : মহিলা       | LQW2017564<br>ফটো উপলব্ধ |
| 808<br>নাম : মানসী গয়াৰী<br>পিতাৰ নাম: দৈখুন<br>ঘৰ নং : ৩৪২<br>বয়স : 27 লিঙ্গ : মহিলা                | LQW0195859<br>ফটো উপলব্ধ | 809<br>নাম : বাঞ্জয় বড়ো<br>পিতাৰ নাম: বমাল বড়ো<br>ঘৰ নং : 342<br>বয়স : 27 লিঙ্গ : পুৰুষ                 | LQW0492926<br>ফটো উপলব্ধ | 810<br>নাম : লীনা স্বৰ্গীয়াৰী<br>স্বামীৰ নাম: সমখোৰ স্বৰ্গীয়াৰী<br>ঘৰ নং : 342<br>বয়স : 27 লিঙ্গ : মহিলা | LQW1544238<br>ফটো উপলব্ধ |

|   |                          |   |                          |   |                          |
|---|--------------------------|---|--------------------------|---|--------------------------|
| 811<br>নাম : চিমসন মুচাহাৰী<br>পিতাৰ নাম: বৰ্গীন<br>ঘৰ নং : 342<br>বয়স : 26 লিঙ্গ : পুৰুষ                | LQW0195735<br>ফটো উপলব্ধ | 812<br>নাম : মৈদংগ বৰো<br>স্বামীৰ নাম: সঞ্জীৱ বৰো<br>ঘৰ নং : 342<br>বয়স : 26 লিঙ্গ : মহিলা         | LQW0429050<br>ফটো উপলব্ধ | 813<br>নাম : সুনিতা মুচাহাৰী<br>স্বামীৰ নাম: জইন মুচাহাৰী<br>ঘৰ নং : 342<br>বয়স : 26 লিঙ্গ : মহিলা       | LQW0420190<br>ফটো উপলব্ধ |
| 814<br>নাম : দম্পৰংগ শূৰ্গীয়াৰী<br>পিতাৰ নাম: নিজম শূৰ্গীয়াৰী<br>ঘৰ নং : 342<br>বয়স : 26 লিঙ্গ : পুৰুষ | LQW0425082<br>ফটো উপলব্ধ | 815<br>নাম : ফিলিপ বসুমতাৰী<br>পিতাৰ নাম: লোহিত বসুমতাৰী<br>ঘৰ নং : 342<br>বয়স : 26 লিঙ্গ : পুৰুষ  | LQW1893045<br>ফটো উপলব্ধ | 816<br>নাম : সুনিৰাম বড়ো<br>পিতাৰ নাম: উদাং বড়ো<br>ঘৰ নং : 342<br>বয়স : 25 লিঙ্গ : পুৰুষ               | LQW0436071<br>ফটো উপলব্ধ |
| 817<br>নাম : দুফাং বড়ো<br>পিতাৰ নাম: সুনী ৰাম বড়ো<br>ঘৰ নং : 342<br>বয়স : 25 লিঙ্গ : পুৰুষ             | LQW0426288<br>ফটো উপলব্ধ | 818<br>নাম : জেনিমা গোয়াৰী<br>পিতাৰ নাম: লম্বা গোয়াৰী<br>ঘৰ নং : 342<br>বয়স : 25 লিঙ্গ : মহিলা   | LQW0428250<br>ফটো উপলব্ধ | 819<br>নাম : জিৰিনা বসুমতাৰী<br>পিতাৰ নাম: গংগী বসুমতাৰী<br>ঘৰ নং : 342<br>বয়স : 25 লিঙ্গ : মহিলা        | LQW0420562<br>ফটো উপলব্ধ |
| 820<br>নাম : চান্দিদনি বসুমতাৰী<br>পিতাৰ নাম: কামলি বসুমতাৰী<br>ঘৰ নং : 342<br>বয়স : 25 লিঙ্গ : মহিলা    | LQW0416800<br>ফটো উপলব্ধ | 821<br>নাম : মহীমা উজ্বিৰ<br>পিতাৰ নাম: গোপী উজ্বিৰ<br>ঘৰ নং : 342<br>বয়স : 25 লিঙ্গ : মহিলা       | LQW0420414<br>ফটো উপলব্ধ | 822<br>নাম : সমখোৰ শূৰ্গীয়াৰী<br>পিতাৰ নাম: সম্বাৰ শূৰ্গীয়াৰী<br>ঘৰ নং : 342<br>বয়স : 25 লিঙ্গ : পুৰুষ | LQW0418764<br>ফটো উপলব্ধ |
| 823<br>নাম : মহিমা বসুমতাৰী<br>পিতাৰ নাম: মাৰ্কুশ বসুমতাৰী<br>ঘৰ নং : 342<br>বয়স : 25 লিঙ্গ : মহিলা      | LQW0493155<br>ফটো উপলব্ধ | 824<br>নাম : সনদেব বড়ো<br>পিতাৰ নাম: পিৰিজ বড়ো<br>ঘৰ নং : 342<br>বয়স : 25 লিঙ্গ : পুৰুষ          | LQW0287680<br>ফটো উপলব্ধ | 825<br>নাম : লাওগা ৰামচিআৰী<br>পিতাৰ নাম: দিপক ৰামচিআৰী<br>ঘৰ নং : 342<br>বয়স : 25 লিঙ্গ : পুৰুষ         | LQW1463934<br>ফটো উপলব্ধ |
| 826<br>নাম : স্ক্ৰেসৰ বড়ো<br>পিতাৰ নাম: বিক্রম<br>ঘৰ নং : 342<br>বয়স : 25 লিঙ্গ : পুৰুষ                 | LQW0426239<br>ফটো উপলব্ধ | 827<br>নাম : মৈখৰম ব্ৰহ্ম<br>পিতাৰ নাম: জয়সিং ব্ৰহ্ম<br>ঘৰ নং : 342<br>বয়স : 25 লিঙ্গ : পুৰুষ     | XHA0041178<br>ফটো উপলব্ধ | 828<br>নাম : মৰমী বড়ো<br>পিতাৰ নাম: ডাবা ৰাম বড়ো<br>ঘৰ নং : 342<br>বয়স : 25 লিঙ্গ : মহিলা              | LQW0416495<br>ফটো উপলব্ধ |
| 829<br>নাম : ৰাজ বসুমতাৰী<br>পিতাৰ নাম: দীৰাসিং বসুমতাৰী<br>ঘৰ নং : 342<br>বয়স : 25 লিঙ্গ : পুৰুষ        | XHA0131250<br>ফটো উপলব্ধ | 830<br>নাম : বীৰঞ্জয় মুচাহাৰী<br>পিতাৰ নাম: নৰো মুচাহাৰী<br>ঘৰ নং : 342<br>বয়স : 24 লিঙ্গ : পুৰুষ | LQW0479881<br>ফটো উপলব্ধ | 831<br>নাম : অনজীমা বড়ো<br>স্বামীৰ নাম: ৰাজিৱ বড়ো<br>ঘৰ নং : 342<br>বয়স : 24 লিঙ্গ : মহিলা             | LQW0497529<br>ফটো উপলব্ধ |
| 832<br>নাম : জিতু বড়ো<br>পিতাৰ নাম: প্ৰদীপ বড়ো<br>ঘৰ নং : 342<br>বয়স : 24 লিঙ্গ : পুৰুষ                | LQW0508168<br>ফটো উপলব্ধ | 833<br>নাম : ৰছনা বড়ো<br>স্বামীৰ নাম: দুফাং বড়ো<br>ঘৰ নং : 342<br>বয়স : 24 লিঙ্গ : মহিলা         | LQW1120328<br>ফটো উপলব্ধ | 834<br>নাম : মুঞ্জো নাৰ্জাৰী<br>স্বামীৰ নাম: মাসোৰ নাৰ্জাৰী<br>ঘৰ নং : 342<br>বয়স : 24 লিঙ্গ : মহিলা     | LQW1164367<br>ফটো উপলব্ধ |
| 835<br>নাম : গোপানী মুচাহাৰী<br>পিতাৰ নাম: উদয় মুচাহাৰী<br>ঘৰ নং : 342<br>বয়স : 24 লিঙ্গ : মহিলা        | LQW1430651<br>ফটো উপলব্ধ | 836<br>নাম : বনিৰাম বড়ো<br>পিতাৰ নাম: উদংগ বড়ো<br>ঘৰ নং : 342<br>বয়স : 24 লিঙ্গ : পুৰুষ          | LQW1518448<br>ফটো উপলব্ধ | 837<br>নাম : বিবি বড়ো<br>স্বামীৰ নাম: বন্জয় বড়ো<br>ঘৰ নং : 342<br>বয়স : 24 লিঙ্গ : মহিলা              | LQW2004869<br>ফটো উপলব্ধ |
| 838<br>নাম : পদমী দৈমাৰী<br>পিতাৰ নাম: সাদিন দৈমাৰী<br>ঘৰ নং : 342<br>বয়স : 24 লিঙ্গ : মহিলা             | XHA0020834<br>ফটো উপলব্ধ | 839<br>নাম : মিন্দ্ৰা বড়ো<br>পিতাৰ নাম: মালৈ বড়ো<br>ঘৰ নং : 342<br>বয়স : 24 লিঙ্গ : পুৰুষ        | XHA0020859<br>ফটো উপলব্ধ | 840<br>নাম : প্ৰতিমা বসুমতাৰী<br>স্বামীৰ নাম: ৰাবিন বড়ো<br>ঘৰ নং : 342<br>বয়স : 24 লিঙ্গ : মহিলা        | XHA0048587<br>ফটো উপলব্ধ |



|  |                          |  |                          |  |                          |
|--|--------------------------|--|--------------------------|--|--------------------------|
| 841<br>নাম : সঞ্জয় স্বৰ্গীয়াৰী<br>পিতাৰ নাম: সোমবাৰ স্বৰ্গীয়াৰী<br>ঘৰ নং : 342<br>বয়স : 24 লিঙ্গ : পুৰুষ | XHA0084624<br>ফটো উপলব্ধ | 842<br>নাম : পুলমতী বসুমতাৰী<br>স্বামীৰ নাম: সুলেনী বসুমতাৰী<br>ঘৰ নং : 342<br>বয়স : 24 লিঙ্গ : মহিলা | XHA0141457<br>ফটো উপলব্ধ | 843<br>নাম : বিজয় বসুমতাৰী<br>পিতাৰ নাম: মাৰিকুছ বসুমতাৰী<br>ঘৰ নং : 342<br>বয়স : 23 লিঙ্গ : পুৰুষ   | LQW0291245<br>ফটো উপলব্ধ |
| 844<br>নাম : মেশৰ নাৰ্জাৰী<br>পিতাৰ নাম: বিশ্বদেব নাৰ্জাৰী<br>ঘৰ নং : 342<br>বয়স : 23 লিঙ্গ : পুৰুষ         | LQW1174283<br>ফটো উপলব্ধ | 845<br>নাম : ৰতেশ্বৰ বসুমতাৰী<br>পিতাৰ নাম: ডাবালা বসুমতাৰী<br>ঘৰ নং : 342<br>বয়স : 23 লিঙ্গ : পুৰুষ  | LQW1497775<br>ফটো উপলব্ধ | 846<br>নাম : ৰিন্টু ৰামচিয়াৰী<br>পিতাৰ নাম: ভবেন ৰামচিয়াৰী<br>ঘৰ নং : 342<br>বয়স : 23 লিঙ্গ : পুৰুষ | XHA0046052<br>ফটো উপলব্ধ |
| 847<br>নাম : তজৰ্ন স্বৰ্গীয়াৰী<br>পিতাৰ নাম: সোমবাৰ স্বৰ্গীয়াৰী<br>ঘৰ নং : 342<br>বয়স : 23 লিঙ্গ : পুৰুষ  | XHA0084814<br>ফটো উপলব্ধ | 848<br>নাম : নায়স্ৰাং ব্ৰহ্ম<br>স্বামীৰ নাম: পংকৰ ব্ৰহ্ম<br>ঘৰ নং : 342<br>বয়স : 22 লিঙ্গ : মহিলা    | LQW1510486<br>ফটো উপলব্ধ | 849<br>নাম : মেঘালী শৰনীয়া<br>মাতৃৰ নাম: তুলুমা দাস<br>ঘৰ নং : 342<br>বয়স : 22 লিঙ্গ : মহিলা         | XHA0081661<br>ফটো উপলব্ধ |
| 850<br>নাম : ফুলাইশী বড়ো<br>পিতাৰ নাম: সোমবাৰ স্বৰ্গীয়াৰী<br>ঘৰ নং : 342<br>বয়স : 22 লিঙ্গ : মহিলা        | XHA0084574<br>ফটো উপলব্ধ | 851<br>নাম : বিগ্ৰাই বসুমতাৰী<br>পিতাৰ নাম: পূৰ্ণ বসুমতাৰী<br>ঘৰ নং : 342<br>বয়স : 22 লিঙ্গ : পুৰুষ   | XHA0087452<br>ফটো উপলব্ধ | 852<br>নাম : কৈন বসুমতাৰী<br>পিতাৰ নাম: চাঁবাল বসুমতাৰী<br>ঘৰ নং : 342<br>বয়স : 21 লিঙ্গ : পুৰুষ      | XHA0008169<br>ফটো উপলব্ধ |
| 853<br>নাম : জুৰি মুছাহাৰী<br>পিতাৰ নাম: বিমল মুছাহাৰী<br>ঘৰ নং : 342<br>বয়স : 21 লিঙ্গ : মহিলা             | XHA0043687<br>ফটো উপলব্ধ | 854<br>নাম : মিথিসাৰ নাৰ্জাৰী<br>পিতাৰ নাম: শৈলেন নাৰ্জাৰী<br>ঘৰ নং : 342<br>বয়স : 21 লিঙ্গ : পুৰুষ   | XHA0079780<br>ফটো উপলব্ধ | 855<br>নাম : মেহেৰ বসুমতাৰী<br>পিতাৰ নাম: গংগা বসুমতাৰী<br>ঘৰ নং : 342<br>বয়স : 21 লিঙ্গ : পুৰুষ      | XHA0115188<br>ফটো উপলব্ধ |
| 856<br>নাম : সপ্না বসুমতাৰী<br>পিতাৰ নাম: জয়ন্ত বসুমতাৰী<br>ঘৰ নং : 342<br>বয়স : 20 লিঙ্গ : মহিলা          | XHA0016378<br>ফটো উপলব্ধ | 857<br>নাম : মহন নাৰ্জাৰী<br>পিতাৰ নাম: কিষণ নাৰ্জাৰী<br>ঘৰ নং : 342<br>বয়স : 20 লিঙ্গ : পুৰুষ        | XHA0046532<br>ফটো উপলব্ধ | 858<br>নাম : ৰিংসাৰ নাৰ্জাৰী<br>পিতাৰ নাম: শৈলেন<br>ঘৰ নং : 342<br>বয়স : 20 লিঙ্গ : পুৰুষ             | XHA0049320<br>ফটো উপলব্ধ |
| 859<br>নাম : মুনাল শৰনীয়া<br>মাতৃৰ নাম: তুলুমা দাস<br>৯৬৭৮৯৯৯২০৩<br>ঘৰ নং : 342<br>বয়স : 20 লিঙ্গ : পুৰুষ  | XHA0081612<br>ফটো উপলব্ধ | 860<br>নাম : চম্পা বসুমতাৰী<br>স্বামীৰ নাম: ৰতেশ্বৰ বসুমতাৰী<br>ঘৰ নং : 342<br>বয়স : 20 লিঙ্গ : মহিলা | XHA0139568<br>ফটো উপলব্ধ | 861<br>নাম : মনজিত মুছাহাৰী<br>পিতাৰ নাম: উদয় মুছাহাৰী<br>ঘৰ নং : 342<br>বয়স : 20 লিঙ্গ : পুৰুষ      | XHA0163436<br>ফটো উপলব্ধ |
| 862<br>নাম : গিতা কুজুৰ<br>স্বামীৰ নাম: ৰনু মুছাহাৰী<br>ঘৰ নং : 342<br>বয়স : 33 লিঙ্গ : মহিলা               | LQW0495051<br>ফটো উপলব্ধ | 863<br>নাম : সুমেলা বসুমতাৰী<br>পিতাৰ নাম: চাবল বসুমতাৰী<br>ঘৰ নং : 342<br>বয়স : 23 লিঙ্গ : পুৰুষ     | LQW0525907<br>ফটো উপলব্ধ | 864<br>নাম : মেঘৰাজ নাৰ্জাৰী<br>পিতাৰ নাম: বৰেন নাৰ্জাৰী<br>ঘৰ নং : 342<br>বয়স : 20 লিঙ্গ : পুৰুষ     | XHA0078162<br>ফটো উপলব্ধ |
| 865<br>নাম : ৰিন্টো বসুমতাৰী<br>পিতাৰ নাম: থেম্ৰা বসুমতাৰী<br>ঘৰ নং : 342<br>বয়স : 35 লিঙ্গ : পুৰুষ         | LQW0492850<br>ফটো উপলব্ধ | 866<br>নাম : দৈমালী বসুমতাৰী<br>স্বামীৰ নাম: ৰিন্টো বসুমতাৰী<br>ঘৰ নং : 342<br>বয়স : 33 লিঙ্গ : মহিলা | LQW0507749<br>ফটো উপলব্ধ | 867<br>নাম : দিপালি বড়ো<br>স্বামীৰ নাম: বকুল বড়ো<br>ঘৰ নং : 342<br>বয়স : 76 লিঙ্গ : মহিলা           | LQW0497628<br>ফটো উপলব্ধ |
| 868<br>নাম : শোমদোন বসুমতাৰী<br>পিতাৰ নাম: বৰান্দা বসুমতাৰী<br>ঘৰ নং : 342<br>বয়স : 37 লিঙ্গ : পুৰুষ        | LQW0284919<br>ফটো উপলব্ধ | 869<br>নাম : জেশকেসিং বসুমতাৰী<br>পিতাৰ নাম: পুষ্পা বসুমতাৰী<br>ঘৰ নং : 342<br>বয়স : 23 লিঙ্গ : পুৰুষ | LQW0497875<br>ফটো উপলব্ধ | 870<br>নাম : কৰলীচাম বসুমতাৰী<br>পিতাৰ নাম: বিপিন বসুমতাৰী<br>ঘৰ নং : 342<br>বয়স : 19 লিঙ্গ : পুৰুষ   | XHA0078287<br>ফটো উপলব্ধ |

|   |                          |   |                          |   |                          |
|---|--------------------------|---|--------------------------|---|--------------------------|
| 871<br>নাম : মংগল শিং বসুমতাৰী<br>পিতাৰ নাম: সতীলাল বসুমতাৰী<br>ঘৰ নং : 342খ<br>বয়স : 25 লিঙ্গ : পুৰুষ | LQW0429340<br>ফটো উপলব্ধ | 872<br>নাম : এলিয়া নাৰ্জাৰী<br>পিতাৰ নাম: চুগেন নাৰ্জাৰী<br>ঘৰ নং : 342থ<br>বয়স : 23 লিঙ্গ : মহিলা  | LQW0508200<br>ফটো উপলব্ধ | 873<br>নাম : সঞ্জিতা বসুমতাৰী<br>পিতাৰ নাম: বিপিন বসুমতাৰী<br>ঘৰ নং : 342ত<br>বয়স : 22 লিঙ্গ : মহিলা     | XHA0080788<br>ফটো উপলব্ধ |
| 874<br>নাম : বাজেন ব্ৰহ্ম<br>পিতাৰ নাম: আংখেপ<br>ঘৰ নং : ৩৪২গ<br>বয়স : 98 লিঙ্গ : পুৰুষ                | LQW0003471<br>ফটো উপলব্ধ | 875<br>নাম : লগাই ব্ৰহ্ম<br>পিতাৰ নাম: আংখালু<br>ঘৰ নং : ৩৪২ড<br>বয়স : 88 লিঙ্গ : পুৰুষ              | LQW0003463<br>ফটো উপলব্ধ | 876<br>নাম : প্ৰমিলা ব্ৰহ্ম<br>স্বামীৰ নাম: বৰাজেন<br>ঘৰ নং : ৩৪২গ<br>বয়স : 88 লিঙ্গ : মহিলা             | LQW0003472<br>ফটো উপলব্ধ |
| 877<br>নাম : বিবিৰাম দৈমাৰী<br>পিতাৰ নাম: কান্দা<br>ঘৰ নং : ৩৪২ব<br>বয়স : 88 লিঙ্গ : পুৰুষ             | LQW6241141<br>ফটো উপলব্ধ | 878<br>নাম : খাম্ফা নাৰ্জাৰী<br>পিতাৰ নাম: বলিৰাম নাৰ্জাৰী<br>ঘৰ নং : ৩৪২থ<br>বয়স : 83 লিঙ্গ : পুৰুষ | LQW0003486<br>ফটো উপলব্ধ | 879<br>নাম : থুমপি নাৰ্জাৰী<br>স্বামীৰ নাম: খাম্ফা<br>ঘৰ নং : ৩৪২ত<br>বয়স : 80 লিঙ্গ : মহিলা             | LQW0003487<br>ফটো উপলব্ধ |
| 880<br>নাম : কিৰণ বসুমতাৰী<br>পিতাৰ নাম: কালিচৰণ<br>ঘৰ নং : ৩৪২ঙ<br>বয়স : 78 লিঙ্গ : পুৰুষ             | LQW0003424<br>ফটো উপলব্ধ | 881<br>নাম : শ্বিংগিনি দৈমাৰী<br>স্বামীৰ নাম: বিবিৰাম<br>ঘৰ নং : ৩৪২ব<br>বয়স : 78 লিঙ্গ : মহিলা      | LQW0003518<br>ফটো উপলব্ধ | 882<br>নাম : দেউবাৰী বসুমতাৰী<br>স্বামীৰ নাম: বানেশ্বৰ<br>ঘৰ নং : ৩৪২ত<br>বয়স : 76 লিঙ্গ : মহিলা         | LQW0003481<br>ফটো উপলব্ধ |
| 883<br>নাম : বিবি বসুমতাৰী<br>পিতাৰ নাম: লক্ষী<br>ঘৰ নং : ৩৪২খ<br>বয়স : 73 লিঙ্গ : পুৰুষ               | LQW0003409<br>ফটো উপলব্ধ | 884<br>নাম : দুৰ্লভ বসুমতাৰী<br>স্বামীৰ নাম: কিৰণ<br>ঘৰ নং : ৩৪২ঙ<br>বয়স : 73 লিঙ্গ : মহিলা          | LQW0003425<br>ফটো উপলব্ধ | 885<br>নাম : আমে বসুমতাৰী<br>স্বামীৰ নাম: বানেশ্বৰ<br>ঘৰ নং : ৩৪২জ<br>বয়স : 73 লিঙ্গ : মহিলা             | LQW0003440<br>ফটো উপলব্ধ |
| 886<br>নাম : সোম্বাৰ স্বৰ্গীয়াৰী<br>পিতাৰ নাম: কাহুৰাম<br>ঘৰ নং : ৩৪২বা<br>বয়স : 73 লিঙ্গ : পুৰুষ     | LQW0003445<br>ফটো উপলব্ধ | 887<br>নাম : নগেন মুছাহাৰী<br>পিতাৰ নাম: দয়াৰাম<br>ঘৰ নং : ৩৪২দ<br>বয়স : 68 লিঙ্গ : পুৰুষ           | LQW0003495<br>ফটো উপলব্ধ | 888<br>নাম : জানেবালা বসুমতাৰী<br>পিতাৰ নাম: সোনাৰীম বসুমতাৰী<br>ঘৰ নং : ৩৪২বা<br>বয়স : 68 লিঙ্গ : মহিলা | LQW0003446<br>ফটো উপলব্ধ |
| 889<br>নাম : লম্বাৰী ব্ৰহ্ম<br>স্বামীৰ নাম: বিবি<br>ঘৰ নং : ৩৪২ঞ<br>বয়স : 66 লিঙ্গ : মহিলা             | LQW0003451<br>ফটো উপলব্ধ | 890<br>নাম : দুবিবালা মুছাহাৰী<br>স্বামীৰ নাম: নগেন<br>ঘৰ নং : ৩৪২দ<br>বয়স : 66 লিঙ্গ : মহিলা        | LQW0003496<br>ফটো উপলব্ধ | 891<br>নাম : দৰ্বে বসুমতাৰী<br>স্বামীৰ নাম: বিবি<br>ঘৰ নং : ৩৪২খ<br>বয়স : 65 লিঙ্গ : মহিলা               | LQW0003410<br>ফটো উপলব্ধ |
| 892<br>নাম : মালতী স্বৰ্গীয়াৰী<br>স্বামীৰ নাম: সোম্বাৰ<br>ঘৰ নং : ৩৪২বা<br>বয়স : 63 লিঙ্গ : মহিলা     | LQW0003447<br>ফটো উপলব্ধ | 893<br>নাম : মেঙা নাৰ্জাৰী<br>পিতাৰ নাম: হোমেশ্বৰ<br>ঘৰ নং : ৩৪২ত<br>বয়স : 63 লিঙ্গ : পুৰুষ          | LQW0003458<br>ফটো উপলব্ধ | 894<br>নাম : দ্বিপেন বসুমতাৰী<br>পিতাৰ নাম: থটাৰাম<br>ঘৰ নং : ৩৪২শ<br>বয়স : 63 লিঙ্গ : পুৰুষ             | LQW0003529<br>ফটো উপলব্ধ |
| 895<br>নাম : বাবুল বড়ো<br>পিতাৰ নাম: কলী<br>ঘৰ নং : ৩৪২ধ<br>বয়স : 61 লিঙ্গ : পুৰুষ                    | LQW0003503<br>ফটো উপলব্ধ | 896<br>নাম : মণি শ্বৰ্গীয়াৰী<br>পিতাৰ নাম: বানেশ্বৰ<br>ঘৰ নং : ৩৪২ল<br>বয়স : 61 লিঙ্গ : পুৰুষ       | LQW0003526<br>ফটো উপলব্ধ | 897<br>নাম : লোহিত বসুমতাৰী<br>পিতাৰ নাম: দেবিন<br>ঘৰ নং : ৩৪২চ<br>বয়স : 60 লিঙ্গ : পুৰুষ                | LQW0003431<br>ফটো উপলব্ধ |
| 898<br>নাম : গবিন বড়ো<br>পিতাৰ নাম: থানেশ্বৰ<br>ঘৰ নং : ৩৪২ঙ<br>বয়স : 58 লিঙ্গ : পুৰুষ                | LQW0003427<br>ফটো উপলব্ধ | 899<br>নাম : নিমাই বসুমতাৰী<br>স্বামীৰ নাম: লহিত<br>ঘৰ নং : ৩৪২চ<br>বয়স : 58 লিঙ্গ : মহিলা           | LQW0003432<br>ফটো উপলব্ধ | 900<br>নাম : লস্তা গয়াৰী<br>পিতাৰ নাম: কাতিৰাম<br>ঘৰ নং : ৩৪২ঞ<br>বয়স : 58 লিঙ্গ : পুৰুষ                | LQW0003452<br>ফটো উপলব্ধ |

|   |                          |   |                          |  |                          |
|---|--------------------------|---|--------------------------|--|--------------------------|
| 901<br>নাম : তুলিৎসি বসুমতাৰী<br>স্বামীৰ নাম : বাংখ্ৰৈব বসুমতাৰী<br>ঘৰ নং : ৩৪২৮<br>বয়স : 58 লিঙ্গ : মহিলা | LQW0003457<br>ফটো উপলব্ধ | 902<br>নাম : বমনী নাৰ্জাৰী<br>পিতাৰ নাম : হুমেশ্বৰ<br>ঘৰ নং : ৩৪২৮<br>বয়স : 58 লিঙ্গ : মহিলা   | LQW0003460<br>ফটো উপলব্ধ | 903<br>নাম : মালতী বড়ো<br>স্বামীৰ নাম : বাবুল<br>ঘৰ নং : ৩৪২৮<br>বয়স : 58 লিঙ্গ : মহিলা              | LQW0003504<br>ফটো উপলব্ধ |
| 904<br>নাম : বমেশ বড়ো<br>পিতাৰ নাম : জয়ৰাম<br>ঘৰ নং : ৩৪২৮<br>বয়স : 58 লিঙ্গ : পুৰুষ                     | LQW0003505<br>ফটো উপলব্ধ | 905<br>নাম : শনিৰাম বড়ো<br>পিতাৰ নাম : আচাৰ<br>ঘৰ নং : ৩৪২৮<br>বয়স : 58 লিঙ্গ : পুৰুষ         | LQW0003511<br>ফটো উপলব্ধ | 906<br>নাম : দংগী স্বৰ্গীয়াৰী<br>স্বামীৰ নাম : মূনি<br>ঘৰ নং : ৩৪২৮<br>বয়স : 58 লিঙ্গ : মহিলা        | LQW0003527<br>ফটো উপলব্ধ |
| 907<br>নাম : মালে বড়ো<br>পিতাৰ নাম : নাৰ্মো<br>ঘৰ নং : ৩৪২৮<br>বয়স : 58 লিঙ্গ : পুৰুষ                     | LQW0003532<br>ফটো উপলব্ধ | 908<br>নাম : কামিনি গয়াৰী<br>স্বামীৰ নাম : লস্তা<br>ঘৰ নং : ৩৪২৮<br>বয়স : 56 লিঙ্গ : মহিলা    | LQW0003453<br>ফটো উপলব্ধ | 909<br>নাম : উদয় মুছাহাৰী<br>পিতাৰ নাম : প্ৰফুল্ল<br>ঘৰ নং : ৩৪২৮<br>বয়স : 53 লিঙ্গ : পুৰুষ          | LQW0003411<br>ফটো উপলব্ধ |
| 910<br>নাম : মৰাহী বড়ো<br>স্বামীৰ নাম : গোবিন্দ<br>ঘৰ নং : ৩৪২৬<br>বয়স : 53 লিঙ্গ : মহিলা                 | LQW0003428<br>ফটো উপলব্ধ | 911<br>নাম : লগাই বড়ো<br>পিতাৰ নাম : নব<br>ঘৰ নং : ৩৪২৮<br>বয়স : 53 লিঙ্গ : পুৰুষ             | LQW0003506<br>ফটো উপলব্ধ | 912<br>নাম : বিক্ৰম বড়ো<br>পিতাৰ নাম : বাৰেন<br>ঘৰ নং : ৩৪২৮<br>বয়স : 53 লিঙ্গ : পুৰুষ               | LQW0003512<br>ফটো উপলব্ধ |
| 913<br>নাম : বিমলা বড়ো<br>স্বামীৰ নাম : মালে<br>ঘৰ নং : ৩৪২৮<br>বয়স : 53 লিঙ্গ : মহিলা                    | LQW0003533<br>ফটো উপলব্ধ | 914<br>নাম : বগেন মুছাহাৰী<br>পিতাৰ নাম : দয়াৰাম<br>ঘৰ নং : ৩৪২৮<br>বয়স : 53 লিঙ্গ : পুৰুষ    | LQW0003483<br>ফটো উপলব্ধ | 915<br>নাম : গঙ্গা বসুমতাৰী<br>পিতাৰ নাম : নলবাৰ<br>ঘৰ নং : ৩৪২৮<br>বয়স : 51 লিঙ্গ : পুৰুষ            | LQW0003416<br>ফটো উপলব্ধ |
| 916<br>নাম : জয়সিং ব্ৰহ্ম<br>পিতাৰ নাম : বাৰি<br>ঘৰ নং : ৩৪২৮<br>বয়স : 50 লিঙ্গ : পুৰুষ                   | LQW0003454<br>ফটো উপলব্ধ | 917<br>নাম : নিজেম স্বৰ্গীয়াৰী<br>পিতাৰ নাম : ধামিক<br>ঘৰ নং : ৩৪২৮<br>বয়স : 50 লিঙ্গ : পুৰুষ | LQW0003437<br>ফটো উপলব্ধ | #2 918<br>নাম : শৈলেন নাৰ্জাৰী<br>পিতাৰ নাম : খম্ফা নাৰ্জাৰী<br>ঘৰ নং : 342<br>বয়স : 50 লিঙ্গ : পুৰুষ | LQW0003489<br>ফটো উপলব্ধ |
| 919<br>নাম : জাবৌ বসুমতাৰী<br>স্বামীৰ নাম : গনু<br>ঘৰ নং : ৩৪২৮<br>বয়স : 50 লিঙ্গ : মহিলা                  | LQW0003417<br>ফটো উপলব্ধ | 920<br>নাম : গেন্দা দৈমাৰী<br>পিতাৰ নাম : বাবু<br>ঘৰ নং : ৩৪২৮<br>বয়স : 48 লিঙ্গ : পুৰুষ       | LQW6239890<br>ফটো উপলব্ধ | 921<br>নাম : বুফলা মুছাহাৰী<br>স্বামীৰ নাম : উদয়<br>ঘৰ নং : ৩৪২৮<br>বয়স : 48 লিঙ্গ : মহিলা           | LQW0003412<br>ফটো উপলব্ধ |
| 922<br>নাম : চন্দ্ৰ বড়ো<br>পিতাৰ নাম : অনিৰাম<br>ঘৰ নং : ৩৪২৮<br>বয়স : 48 লিঙ্গ : পুৰুষ                   | LQW0003419<br>ফটো উপলব্ধ | 923<br>নাম : রেণু বৰো<br>স্বামীৰ নাম : চন্দ্ৰ<br>ঘৰ নং : ৩৪২৮<br>বয়স : 48 লিঙ্গ : মহিলা        | LQW0003420<br>ফটো উপলব্ধ | 924<br>নাম : মাঞ্চল বসুমতাৰী<br>পিতাৰ নাম : মাতাল<br>ঘৰ নং : ৩৪২৮<br>বয়স : 48 লিঙ্গ : পুৰুষ           | LQW0003422<br>ফটো উপলব্ধ |
| 925<br>নাম : ভবেন ৰামচিয়াৰী<br>পিতাৰ নাম : মঞ্জল<br>ঘৰ নং : ৩৪২৮<br>বয়স : 48 লিঙ্গ : পুৰুষ                | LQW0003433<br>ফটো উপলব্ধ | 926<br>নাম : সুশিলা বসুমতাৰী<br>স্বামীৰ নাম : দিনো<br>ঘৰ নং : ৩৪২৮<br>বয়স : 48 লিঙ্গ : মহিলা   | LQW0003442<br>ফটো উপলব্ধ | 927<br>নাম : গালা বড়ো<br>পিতাৰ নাম : লোকনাথ<br>ঘৰ নং : ৩৪২৮<br>বয়স : 48 লিঙ্গ : পুৰুষ                | LQW0003443<br>ফটো উপলব্ধ |
| 928<br>নাম : চবল বসুমতাৰী<br>পিতাৰ নাম : সোনাৰাম<br>ঘৰ নং : ৩৪২৮<br>বয়স : 48 লিঙ্গ : পুৰুষ                 | LQW0003448<br>ফটো উপলব্ধ | 929<br>নাম : পুষ্প বসুমতাৰী<br>পিতাৰ নাম : লেউদাৰ<br>ঘৰ নং : ৩৪২৮<br>বয়স : 48 লিঙ্গ : মহিলা    | LQW0003474<br>ফটো উপলব্ধ | 930<br>নাম : গোপী উজ্বিৰ<br>পিতাৰ নাম : ভনিধৰ<br>ঘৰ নং : ৩৪২৮<br>বয়স : 48 লিঙ্গ : পুৰুষ               | LQW0003490<br>ফটো উপলব্ধ |



|  |                          |  |                          |   |                          |
|--|--------------------------|--|--------------------------|---|--------------------------|
| 931<br>নাম : বিমল মুছাহাৰী<br>পিতাৰ নাম : নগেন<br>ঘৰ নং : ৩৪২দ<br>বয়স : 48 লিঙ্গ : পুৰুষ            | LQW0003497<br>ফটো উপলব্ধ | 932<br>নাম : বিনা বড়ো<br>স্বামীৰ নাম : শনিৰাম<br>ঘৰ নং : ৩৪২প<br>বয়স : 48 লিঙ্গ : মহিলা        | LQW0003513<br>ফটো উপলব্ধ | 933<br>নাম : গেন্দ্ৰা বসুমতাৰী<br>পিতাৰ নাম : দংলা<br>ঘৰ নং : ৩৪২ম<br>বয়স : 48 লিঙ্গ : পুৰুষ     | LQW0003520<br>ফটো উপলব্ধ |
| 934<br>নাম : বদ্রা বড়ো<br>পিতাৰ নাম : খনাৰাম<br>ঘৰ নং : ৩৪২ঘ<br>বয়স : 48 লিঙ্গ : পুৰুষ             | LQW0003524<br>ফটো উপলব্ধ | 935<br>নাম : কান্দি বসুমতাৰী<br>স্বামীৰ নাম : চুতিলাল<br>ঘৰ নং : ৩৪২শ<br>বয়স : 48 লিঙ্গ : মহিলা | LQW6241301<br>ফটো উপলব্ধ | 936<br>নাম : অবলা মুছাহাৰী<br>স্বামীৰ নাম : বগেন<br>ঘৰ নং : ৩৪২ত<br>বয়স : 48 লিঙ্গ : মহিলা       | LQW0003484<br>ফটো উপলব্ধ |
| 937<br>নাম : জয়ন্তী বসুমতাৰী<br>স্বামীৰ নাম : মাৰ্ভতুল<br>ঘৰ নং : ৩৪২ঘ<br>বয়স : 46 লিঙ্গ : মহিলা   | LQW0003423<br>ফটো উপলব্ধ | 938<br>নাম : বিপিন বসুমতাৰী<br>পিতাৰ নাম : লেউদাৰ<br>ঘৰ নং : ৩৪২ত<br>বয়স : 46 লিঙ্গ : পুৰুষ     | LQW0003469<br>ফটো উপলব্ধ | 939<br>নাম : বিজলী বসুমতাৰী<br>স্বামীৰ নাম : পুস্প<br>ঘৰ নং : ৩৪২ণ<br>বয়স : 46 লিঙ্গ : মহিলা     | LQW0003476<br>ফটো উপলব্ধ |
| 940<br>নাম : কাউৰী উজ্জিৰ<br>স্বামীৰ নাম : গোপা<br>ঘৰ নং : ৩৪২থ<br>বয়স : 46 লিঙ্গ : মহিলা           | LQW0003491<br>ফটো উপলব্ধ | 941<br>নাম : লাউগী বড়ো<br>স্বামীৰ নাম : উখিল<br>ঘৰ নং : ৩৪২থ<br>বয়স : 46 লিঙ্গ : মহিলা         | LQW0003493<br>ফটো উপলব্ধ | 942<br>নাম : ৰমিলা বড়ো<br>স্বামীৰ নাম : ৰমেশ<br>ঘৰ নং : ৩৪২ধ<br>বয়স : 46 লিঙ্গ : মহিলা          | LQW6241050<br>ফটো উপলব্ধ |
| 943<br>নাম : মাধপী নাৰ্জাৰী<br>পিতাৰ নাম : ছেলেন নাৰ্জাৰি<br>ঘৰ নং : ৩৪২থ<br>বয়স : 46 লিঙ্গ : মহিলা | LQW0003492<br>ফটো উপলব্ধ | 944<br>নাম : নাগে বসুমতাৰী<br>স্বামীৰ নাম : চৰ্বল<br>ঘৰ নং : ৩৪২বা<br>বয়স : 46 লিঙ্গ : মহিলা    | LQW0003449<br>ফটো উপলব্ধ | 945<br>নাম : দেবিকা স্বৰ্গীয়াৰী<br>স্বামীৰ নাম : নিজম<br>ঘৰ নং : ৩৪২ছ<br>বয়স : 46 লিঙ্গ : মহিলা | LQW0003438<br>ফটো উপলব্ধ |
| 946<br>নাম : লান্দি ব্ৰহ্ম<br>স্বামীৰ নাম : জয়সিং<br>ঘৰ নং : ৩৪২ঞ<br>বয়স : 44 লিঙ্গ : মহিলা        | LQW0003455<br>ফটো উপলব্ধ | 947<br>নাম : জাৰো বড়ো<br>স্বামীৰ নাম : বিক্ৰম<br>ঘৰ নং : ৩৪২প<br>বয়স : 44 লিঙ্গ : মহিলা        | LQW0003514<br>ফটো উপলব্ধ | 948<br>নাম : অম্বে দৈমাৰী<br>স্বামীৰ নাম : গেন্দ্ৰা<br>ঘৰ নং : ৩৪২ক<br>বয়স : 43 লিঙ্গ : মহিলা    | LQW0003408<br>ফটো উপলব্ধ |
| 949<br>নাম : জয়ন্ত বসুমতাৰী<br>পিতাৰ নাম : ৰবি<br>ঘৰ নং : ৩৪২খ<br>বয়স : 43 লিঙ্গ : পুৰুষ           | LQW0003414<br>ফটো উপলব্ধ | 950<br>নাম : শেবালী ৰামচিয়াৰী<br>স্বামীৰ নাম : ভবেন<br>ঘৰ নং : ৩৪২চ<br>বয়স : 43 লিঙ্গ : মহিলা  | LQW0003434<br>ফটো উপলব্ধ | 951<br>নাম : বাইশী বড়ো<br>স্বামীৰ নাম : গালা<br>ঘৰ নং : ৩৪২জ<br>বয়স : 43 লিঙ্গ : মহিলা          | LQW0003444<br>ফটো উপলব্ধ |
| 952<br>নাম : চনিলা বসুমতাৰী<br>স্বামীৰ নাম : বিপিন<br>ঘৰ নং : ৩৪২ট<br>বয়স : 43 লিঙ্গ : মহিলা        | LQW0003470<br>ফটো উপলব্ধ | 953<br>নাম : চুগেন নাৰ্জাৰী<br>পিতাৰ নাম : খাম্ফা<br>ঘৰ নং : ৩৪২থ<br>বয়স : 43 লিঙ্গ : পুৰুষ     | LQW0003494<br>ফটো উপলব্ধ | 954<br>নাম : চুণ্ট মুছাহাৰী<br>পিতাৰ নাম : নগেন<br>ঘৰ নং : ৩৪২দ<br>বয়স : 43 লিঙ্গ : পুৰুষ        | LQW0003499<br>ফটো উপলব্ধ |
| 955<br>নাম : দুমালী বড়ো<br>স্বামীৰ নাম : লগাই<br>ঘৰ নং : ৩৪২ধ<br>বয়স : 43 লিঙ্গ : মহিলা            | LQW0003507<br>ফটো উপলব্ধ | 956<br>নাম : চানে বসুমতাৰী<br>স্বামীৰ নাম : গেন্দ্ৰা<br>ঘৰ নং : ৩৪২ম<br>বয়স : 43 লিঙ্গ : মহিলা  | LQW0003521<br>ফটো উপলব্ধ | 957<br>নাম : বেৰগো বড়ো<br>স্বামীৰ নাম : বদ্রা<br>ঘৰ নং : ৩৪২ঘ<br>বয়স : 43 লিঙ্গ : মহিলা         | LQW0003525<br>ফটো উপলব্ধ |
| 958<br>নাম : চকিন বসুমতাৰী<br>পিতাৰ নাম : লহৈশ্বৰ<br>ঘৰ নং : ৩৪২ম<br>বয়স : 43 লিঙ্গ : পুৰুষ         | LQW0003522<br>ফটো উপলব্ধ | 959<br>নাম : অনিতা বসুমতাৰী<br>স্বামীৰ নাম : জয়ন্ত<br>ঘৰ নং : ৩৪২খ<br>বয়স : 41 লিঙ্গ : মহিলা   | LQW0003415<br>ফটো উপলব্ধ | 960<br>নাম : তুলমা দাস<br>স্বামীৰ নাম : নিৰেন দাস<br>ঘৰ নং : ৩৪২ঙ<br>বয়স : 41 লিঙ্গ : মহিলা      | LQW0003430<br>ফটো উপলব্ধ |

|  |                          |   |                          |   |                          |
|--|--------------------------|---|--------------------------|---|--------------------------|
| 961<br>নাম : বণ্ট মুছাহাৰী<br>পিতাৰ নাম : নগেন<br>ঘৰ নং : ৩৪২৮<br>বয়স : 41 লিঙ্গ : পুৰুষ              | LQW0003500<br>ফটো উপলব্ধ | 962<br>নাম : বঞ্জিলা বসুমতাৰী<br>পিতাৰ নাম : বানেশ্বৰ<br>ঘৰ নং : ৩৪২৩<br>বয়স : 40 লিঙ্গ : মহিলা        | LQW0003485<br>ফটো উপলব্ধ | 963<br>নাম : লিবিয়া নাৰ্জাৰী<br>স্বামীৰ নাম : চুগেন<br>ঘৰ নং : ৩৪২৩<br>বয়স : 40 লিঙ্গ : মহিলা         | LQW6240820<br>ফটো উপলব্ধ |
| 964<br>নাম : জোশুয়া বসুমতাৰী<br>পিতাৰ নাম : লাহিত বসুমতাৰী<br>ঘৰ নং : ৩৪২৮<br>বয়স : 39 লিঙ্গ : পুৰুষ | LQW0003435<br>ফটো উপলব্ধ | 965<br>নাম : মহন্ত ব্ৰহ্ম<br>পিতাৰ নাম : বৰাজেন<br>ঘৰ নং : ৩৪২৭<br>বয়স : 38 লিঙ্গ : পুৰুষ              | LQW0003477<br>ফটো উপলব্ধ | 966<br>নাম : জোনালী দৈমাৰী<br>পিতাৰ নাম : ববিৰাম<br>ঘৰ নং : ৩৪২৬<br>বয়স : 38 লিঙ্গ : মহিলা             | LQW0003519<br>ফটো উপলব্ধ |
| 967<br>নাম : বিবাৰী বসুমতাৰী<br>স্বামীৰ নাম : স্বাধীন<br>ঘৰ নং : ৩৪২২<br>বয়স : 38 লিঙ্গ : মহিলা       | LQW0003523<br>ফটো উপলব্ধ | 968<br>নাম : ইজাক বসুমতাৰী<br>পিতাৰ নাম : লোহিত বসুমতাৰী<br>ঘৰ নং : ৩৪২৮<br>বয়স : 37 লিঙ্গ : পুৰুষ     | LQW1893932<br>ফটো উপলব্ধ | 969<br>নাম : পলেন বসুমতাৰী<br>পিতাৰ নাম : গংগা<br>ঘৰ নং : ৩৪২২<br>বয়স : 36 লিঙ্গ : পুৰুষ               | LQW0195297<br>ফটো উপলব্ধ |
| 970<br>নাম : সন্তোষ ব্ৰহ্ম<br>পিতাৰ নাম : বৰাজেন<br>ঘৰ নং : ৩৪২৭<br>বয়স : 36 লিঙ্গ : পুৰুষ            | LQW0003478<br>ফটো উপলব্ধ | 971<br>নাম : কৃষ্ণ বড়ো<br>পিতাৰ নাম : বাবুল<br>ঘৰ নং : ৩৪২৫<br>বয়স : 36 লিঙ্গ : পুৰুষ                 | LQW0003510<br>ফটো উপলব্ধ | 972<br>নাম : বীৰসিং বসুমতাৰী<br>পিতাৰ নাম : চুতিলাল<br>ঘৰ নং : ৩৪২৩<br>বয়স : 36 লিঙ্গ : পুৰুষ          | LQW6241312<br>ফটো উপলব্ধ |
| 973<br>নাম : নিলিমা মুছাহাৰী<br>স্বামীৰ নাম : বিমল<br>ঘৰ নং : ৩৪২৮<br>বয়স : 36 লিঙ্গ : মহিলা          | LQW0003501<br>ফটো উপলব্ধ | 974<br>নাম : লুইস গয়াৰী<br>পিতাৰ নাম : লস্তা<br>ঘৰ নং : ৩৪২৭<br>বয়স : 36 লিঙ্গ : পুৰুষ                | LQW0003456<br>ফটো উপলব্ধ | 975<br>নাম : প্ৰতিমা বসুমতাৰী<br>স্বামীৰ নাম : ইজাক বসুমতাৰী<br>ঘৰ নং : ৩৪২৮<br>বয়স : 35 লিঙ্গ : মহিলা | LQW1893487<br>ফটো উপলব্ধ |
| 976<br>নাম : জাফেড বসুমতাৰী<br>পিতাৰ নাম : কিৰণ বসুমতাৰী<br>ঘৰ নং : ৩৪২ ৬<br>বয়স : 32 লিঙ্গ : পুৰুষ   | LQW0195545<br>ফটো উপলব্ধ | 977<br>নাম : বিনিতা মুছাহাৰী<br>পিতাৰ নাম : সৌৰন মুছাহাৰী<br>ঘৰ নং : ৩৪২৮<br>বয়স : 31 লিঙ্গ : মহিলা    | LQW1893794<br>ফটো উপলব্ধ | 978<br>নাম : প্ৰতল উজীৰ<br>পিতাৰ নাম : গোপী<br>ঘৰ নং : ৩৪২ ৩<br>বয়স : 28 লিঙ্গ : পুৰুষ                 | LQW0195826<br>ফটো উপলব্ধ |
| 979<br>নাম : সোমবাৰী নাৰ্জাৰী<br>পিতাৰ নাম : মোথাং নাৰ্জাৰী<br>ঘৰ নং : ৩৪৩<br>বয়স : 40 লিঙ্গ : মহিলা  | LQW1893158<br>ফটো উপলব্ধ | 980<br>নাম : মৌকথাঙ নাৰ্জাৰী<br>পিতাৰ নাম : ঘনেশাম নাৰ্জাৰী<br>ঘৰ নং : 343<br>বয়স : 40 লিঙ্গ : পুৰুষ   | LQW1892815<br>ফটো উপলব্ধ | 981<br>নাম : ফি. লার নাৰ্জাৰী<br>পিতাৰ নাম : স্ককঠং নাৰ্জাৰী<br>ঘৰ নং : 343<br>বয়স : 20 লিঙ্গ : পুৰুষ  | XHA0078196<br>ফটো উপলব্ধ |
| 982<br>নাম : ববেন বসুমতাৰী<br>পিতাৰ নাম : দিপেন বসুমতাৰী<br>ঘৰ নং : ৩৪৪<br>বয়স : 33 লিঙ্গ : পুৰুষ     | LQW1892804<br>ফটো উপলব্ধ | 983<br>নাম : বুধৰি বসুমতাৰী<br>স্বামীৰ নাম : ববেন বসুমতাৰী<br>ঘৰ নং : ৩৪৪<br>বয়স : 31 লিঙ্গ : মহিলা    | LQW1893807<br>ফটো উপলব্ধ | 984<br>নাম : মামুমী ব্ৰহ্ম<br>স্বামীৰ নাম : চমৰ ব্ৰহ্ম<br>ঘৰ নং : ৩৪৫<br>বয়স : 34 লিঙ্গ : মহিলা        | LQW1893170<br>ফটো উপলব্ধ |
| 985<br>নাম : সমৰ ব্ৰহ্ম<br>পিতাৰ নাম : টিল্লী ব্ৰহ্ম<br>ঘৰ নং : ৩৪৫<br>বয়স : 33 লিঙ্গ : পুৰুষ         | LQW1892791<br>ফটো উপলব্ধ | 986<br>নাম : ববিৰাম মুছাহাৰী<br>পিতাৰ নাম : হুদলাৰাম মুছাহাৰী<br>ঘৰ নং : ৩৪৬<br>বয়স : 76 লিঙ্গ : পুৰুষ | LQW1892768<br>ফটো উপলব্ধ | 987<br>নাম : হাবেলা মুছাহাৰী<br>স্বামীৰ নাম : ববিৰাম মুছাহাৰী<br>ঘৰ নং : ৩৪৬<br>বয়স : 52 লিঙ্গ : মহিলা | LQW1893216<br>ফটো উপলব্ধ |
| 988<br>নাম : বাজু মুছাহাৰী<br>পিতাৰ নাম : ববিৰাম মুছাহাৰী<br>ঘৰ নং : ৩৪৬<br>বয়স : 34 লিঙ্গ : পুৰুষ    | LQW1892779<br>ফটো উপলব্ধ | 989<br>নাম : বুবল মুছাহাৰী<br>পিতাৰ নাম : ববিৰাম মুছাহাৰী<br>ঘৰ নং : ৩৪৬<br>বয়স : 31 লিঙ্গ : পুৰুষ     | LQW1892780<br>ফটো উপলব্ধ | 990<br>নাম : বিবাৰী বসুমতাৰী<br>স্বামীৰ নাম : বাজু<br>ঘৰ নং : ৩৪৬<br>বয়স : 30 লিঙ্গ : মহিলা            | LQW0196345<br>ফটো উপলব্ধ |



|   |                          |  |                          |  |                          |
|---|--------------------------|--|--------------------------|--|--------------------------|
| 991<br>নাম : নৰো মুছাহাৰী<br>পিতাৰ নাম: ইংলাৰাম মুছাহাৰী<br>ঘৰ নং : ৩৪৭<br>বয়স : 47 লিঙ্গ : পুৰুষ      | LQW1892757<br>ফটো উপলব্ধ | 992<br>নাম : বদবাৰী মুছাহাৰী<br>স্বামীৰ নাম: নৰো মুছাহাৰী<br>ঘৰ নং : ৩৪৭<br>বয়স : 44 লিঙ্গ : মহিলা      | LQW1893181<br>ফটো উপলব্ধ | 993<br>নাম : শমশ্ৰী বড়ো<br>স্বামীৰ নাম: বাৰ্জেন বড়ো<br>ঘৰ নং : 348<br>বয়স : 33 লিঙ্গ : মহিলা                | LQW0427989<br>ফটো উপলব্ধ |
| 994<br>নাম : বাৰ্জেন বড়ো<br>পিতাৰ নাম: ধীৰেন বড়ো<br>ঘৰ নং : ৩৪৮<br>বয়স : 32 লিঙ্গ : পুৰুষ            | LQW1892677<br>ফটো উপলব্ধ | 995<br>নাম : বাৰ্জেন বড়ো<br>পিতাৰ নাম: খোনস্বৰ বড়ো<br>ঘৰ নং : ৩৪৮<br>বয়স : 32 লিঙ্গ : পুৰুষ           | LQW1892644<br>ফটো উপলব্ধ | 996<br>নাম : বেনজেন দাঘনাৰী<br>অন্যান্য: বুপা দৈমাৰী<br>ঘৰ নং : 349<br>বয়স : 52 লিঙ্গ : পুৰুষ                 | XHA0079822<br>ফটো উপলব্ধ |
| 997<br>নাম : বুপা দৈমাৰী<br>স্বামীৰ নাম: বেঞ্জেন দৈমাৰী<br>ঘৰ নং : ৩৪৯<br>বয়স : 46 লিঙ্গ : মহিলা       | LQW1893410<br>ফটো উপলব্ধ | 998<br>নাম : অলংবাৰ দৈমাৰী<br>মাতৃৰ নাম: বুপা দৈমাৰী<br>ঘৰ নং : 349<br>বয়স : 20 লিঙ্গ : পুৰুষ           | XHA0078402<br>ফটো উপলব্ধ | 999<br>নাম : মঙ্গল বড়ো<br>পিতাৰ নাম: বলো বড়ো<br>ঘৰ নং : ৩৫০<br>বয়স : 42 লিঙ্গ : পুৰুষ                       | LQW1892688<br>ফটো উপলব্ধ |
| 1000<br>নাম : টুনত্ৰি বড়ো<br>স্বামীৰ নাম: বলোৰাম বড়ো<br>ঘৰ নং : ৩৫০<br>বয়স : 42 লিঙ্গ : মহিলা        | LQW1893409<br>ফটো উপলব্ধ | 1001<br>নাম : বীতা বড়ো<br>স্বামীৰ নাম: মঙ্গল বড়ো<br>ঘৰ নং : ৩৫০<br>বয়স : 37 লিঙ্গ : মহিলা             | LQW1893374<br>ফটো উপলব্ধ | 1002<br>নাম : লোকেন বড়ো<br>পিতাৰ নাম: চাৰ্মাৰ বড়ো<br>ঘৰ নং : ৩৫১<br>বয়স : 40 লিঙ্গ : পুৰুষ                  | LQW1892633<br>ফটো উপলব্ধ |
| 1003<br>নাম : শুশিলা বড়ো<br>স্বামীৰ নাম: লোকেন বড়ো<br>ঘৰ নং : ৩৫১<br>বয়স : 37 লিঙ্গ : মহিলা          | LQW1893396<br>ফটো উপলব্ধ | 1004<br>নাম : বাৰ্জীৰ বসুমতাৰী<br>পিতাৰ নাম: মাইন<br>ঘৰ নং : ৩৫২<br>বয়স : 42 লিঙ্গ : পুৰুষ              | LQW0196949<br>ফটো উপলব্ধ | 1005<br>নাম : কল্যাশ বসুমতাৰী<br>পিতাৰ নাম: যুক্তা আচেনী<br>বসুমতাৰী<br>ঘৰ নং : ৩৫২<br>বয়স : 40 লিঙ্গ : পুৰুষ | LQW1892611<br>ফটো উপলব্ধ |
| 1006<br>নাম : কল্পনা বসুমতাৰী<br>স্বামীৰ নাম: কল্যাশ বসুমতাৰী<br>ঘৰ নং : ৩৫২<br>বয়স : 37 লিঙ্গ : মহিলা | LQW1893341<br>ফটো উপলব্ধ | 1007<br>নাম : কান্দৰা বড়ো<br>পিতাৰ নাম: লেঙ্গ বড়ো<br>ঘৰ নং : 353<br>বয়স : 44 লিঙ্গ : পুৰুষ            | LQW0290833<br>ফটো উপলব্ধ | 1008<br>নাম : চৌমদৌন বৰো<br>পিতাৰ নাম: হেংগা বৰো<br>ঘৰ নং : ৩৫৩<br>বয়স : 37 লিঙ্গ : পুৰুষ                     | LQW1893818<br>ফটো উপলব্ধ |
| 1009<br>নাম : পূৰ্ণিমা বড়ো<br>স্বামীৰ নাম: চৌমদৌন বড়ো<br>ঘৰ নং : ৩৫৩<br>বয়স : 32 লিঙ্গ : মহিলা       | LQW1893329<br>ফটো উপলব্ধ | 1010<br>নাম : ক্ৰিষ্টিনা বসুমতাৰী<br>পিতাৰ নাম: বামৌন বসুমতাৰী<br>ঘৰ নং : 353<br>বয়স : 22 লিঙ্গ : মহিলা | LQW1495548<br>ফটো উপলব্ধ | 1011<br>নাম : জয়মতী বড়ো<br>স্বামীৰ নাম: বিৰসিং বড়ো<br>ঘৰ নং : ৩৫৪<br>বয়স : 52 লিঙ্গ : মহিলা                | LQW1893318<br>ফটো উপলব্ধ |
| 1012<br>নাম : বিৰসিং বড়ো<br>পিতাৰ নাম: নাগৰী বড়ো<br>ঘৰ নং : ৩৫৪<br>বয়স : 39 লিঙ্গ : পুৰুষ            | LQW1892837<br>ফটো উপলব্ধ | 1013<br>নাম : বনিমা বড়ো<br>পিতাৰ নাম: বীৰসিং বড়ো<br>ঘৰ নং : 354<br>বয়স : 24 লিঙ্গ : মহিলা             | LQW0498014<br>ফটো উপলব্ধ | 1014<br>নাম : গবিন্দ বড়ো<br>পিতাৰ নাম: বীৰসিং বড়ো<br>ঘৰ নং : 354<br>বয়স : 23 লিঙ্গ : পুৰুষ                  | LQW0493973<br>ফটো উপলব্ধ |
| 1015<br>নাম : মোনজ বসুমতাৰী<br>পিতাৰ নাম: অজীত বসুমতাৰী<br>ঘৰ নং : ৩৫৫<br>বয়স : 38 লিঙ্গ : পুৰুষ       | LQW1893829<br>ফটো উপলব্ধ | 1016<br>নাম : সুমত্ৰী বসুমতাৰী<br>পিতাৰ নাম: জয় বসুমতাৰী<br>ঘৰ নং : ৩৫৫<br>বয়স : 34 লিঙ্গ : মহিলা      | LQW1893283<br>ফটো উপলব্ধ | 1017<br>নাম : শুক্ৰ বড়ো<br>পিতাৰ নাম: শিখা বড়ো<br>ঘৰ নং : ৩৫৬<br>বয়স : 47 লিঙ্গ : পুৰুষ                     | LQW1892973<br>ফটো উপলব্ধ |
| 1018<br>নাম : জোনালি বড়ো<br>স্বামীৰ নাম: শুক্ৰ বড়ো<br>ঘৰ নং : ৩৫৬<br>বয়স : 37 লিঙ্গ : মহিলা          | LQW1893261<br>ফটো উপলব্ধ | 1019<br>নাম : কিসন নাৰ্জাৰী<br>পিতাৰ নাম: নবেন নাৰ্জাৰী<br>ঘৰ নং : ৩৫৭<br>বয়স : 46 লিঙ্গ : পুৰুষ        | LQW1892893<br>ফটো উপলব্ধ | 1020<br>নাম : দিপালি নাৰ্জাৰী<br>স্বামীৰ নাম: কিশণ নাৰ্জাৰী<br>ঘৰ নং : ৩৫৭<br>বয়স : 42 লিঙ্গ : মহিলা          | LQW1893249<br>ফটো উপলব্ধ |

|   |                          |   |                          |  |                          |
|---|--------------------------|---|--------------------------|--|--------------------------|
| 1021<br>নাম : বীৰজ মুছাহাৰী<br>পিতাৰ নাম: কীলাসিং মুছাহাৰী<br>ঘৰ নং : ৩৫৯<br>বয়স : 37 লিঙ্গ : পুৰুষ  | LQW1892951<br>ফটো উপলব্ধ | 1022<br>নাম : পদ্মা বসুমতাৰী<br>মাতৃৰ নাম: আঁচনী বসুমতাৰী<br>ঘৰ নং : ৩৬০<br>বয়স : 32 লিঙ্গ : মহিলা     | LQW1893205<br>ফটো উপলব্ধ | 1023<br>নাম : মামনী বড়ো<br>স্বামীৰ নাম: সূৰ্য্য বড়ো<br>ঘৰ নং : ৩৬১<br>বয়স : 52 লিঙ্গ : মহিলা    | LQW1893192<br>ফটো উপলব্ধ |
| 1024<br>নাম : প্ৰমিলা গৈয়াৰী<br>স্বামীৰ নাম: ভোলা গৈয়াৰী<br>ঘৰ নং : ৩৬২<br>বয়স : 55 লিঙ্গ : মহিলা  | LQW1893169<br>ফটো উপলব্ধ | 1025<br>নাম : ভোলা গয়াৰী<br>পিতাৰ নাম: দল গয়াৰী<br>ঘৰ নং : ৩৬২<br>বয়স : 52 লিঙ্গ : পুৰুষ             | LQW1892940<br>ফটো উপলব্ধ | 1026<br>নাম : দৈতুন গয়াৰী<br>পিতাৰ নাম: ভোলা গয়াৰী<br>ঘৰ নং : ৩৬২<br>বয়স : 35 লিঙ্গ : পুৰুষ     | LQW1892928<br>ফটো উপলব্ধ |
| 1027<br>নাম : দীনোয় গয়াৰী<br>স্বামীৰ নাম: জীতেন গয়াৰী<br>ঘৰ নং : ৩৬২<br>বয়স : 30 লিঙ্গ : মহিলা    | LQW1892995<br>ফটো উপলব্ধ | 1028<br>নাম : জীতেন গয়াৰী<br>পিতাৰ নাম: ভোলা গয়াৰী<br>ঘৰ নং : ৩৬২<br>বয়স : 30 লিঙ্গ : পুৰুষ          | LQW1893103<br>ফটো উপলব্ধ | 1029<br>নাম : কৃষ্ণা সোণাৰী<br>অন্যান্য: বাদল সোণাৰী<br>ঘৰ নং : ৩৬৩<br>বয়স : 31 লিঙ্গ : পুৰুষ     | LQW1892939<br>ফটো উপলব্ধ |
| 1030<br>নাম : কুন্তি সোণাৰী<br>স্বামীৰ নাম: কৃষ্ণা সোণাৰী<br>ঘৰ নং : 363<br>বয়স : 30 লিঙ্গ : মহিলা   | LQW1163195<br>ফটো উপলব্ধ | 1031<br>নাম : নাসি বড়ো<br>পিতাৰ নাম: বাবিল বড়ো<br>ঘৰ নং : ৩৬৪<br>বয়স : 30 লিঙ্গ : মহিলা              | LQW1893749<br>ফটো উপলব্ধ | 1032<br>নাম : মুলে বড়ো<br>পিতাৰ নাম: দিপেন বড়ো<br>ঘৰ নং : ৩৬৬<br>বয়স : 44 লিঙ্গ : পুৰুষ         | LQW1893147<br>ফটো উপলব্ধ |
| 1033<br>নাম : দিপেন বড়ো<br>পিতাৰ নাম: সৰ্বানন্দনা বড়ো<br>ঘৰ নং : ৩৬৭<br>বয়স : 52 লিঙ্গ : পুৰুষ     | LQW1892906<br>ফটো উপলব্ধ | 1034<br>নাম : পূজা দৰী<br>পিতাৰ নাম: যাদব উপাধায়<br>ঘৰ নং : 429<br>বয়স : 25 লিঙ্গ : মহিলা             | LQW0429480<br>ফটো উপলব্ধ | 1035<br>নাম : জোনকী দৈমাৰী<br>পিতাৰ নাম: রঞ্জন দৈমাৰী<br>ঘৰ নং : 434<br>বয়স : 24 লিঙ্গ : মহিলা    | LQW1430644<br>ফটো উপলব্ধ |
| 1036<br>নাম : চিমন মুছাহাৰী<br>পিতাৰ নাম: বৌগেন মুছাহাৰী<br>ঘৰ নং : 442<br>বয়স : 23 লিঙ্গ : পুৰুষ    | LQW0507962<br>ফটো উপলব্ধ | 1037<br>নাম : অনীসিমা মুছাহাৰী<br>পিতাৰ নাম: বাগনি মুছাহাৰী<br>ঘৰ নং : 442<br>বয়স : 22 লিঙ্গ : পুৰুষ   | LQW1464122<br>ফটো উপলব্ধ | 1038<br>নাম : মনিকা উৰাং<br>স্বামীৰ নাম: চেলে উৰাং<br>ঘৰ নং : ৪৪৩খ<br>বয়স : 42 লিঙ্গ : মহিলা      | LQW1893534<br>ফটো উপলব্ধ |
| 1039<br>নাম : ফুল কুমাৰ লাহাৰী<br>পিতাৰ নাম: অন্তক লাহিড়ী<br>ঘৰ নং : 444<br>বয়স : 23 লিঙ্গ : পুৰুষ  | XHA0020784<br>ফটো উপলব্ধ | 1040<br>নাম : পৰেশ পাঠক<br>পিতাৰ নাম: পুলেন পাঠক<br>ঘৰ নং : ৪৯৭<br>বয়স : 37 লিঙ্গ : পুৰুষ              | LQW6241550<br>ফটো উপলব্ধ | 1041<br>নাম : শিবলাল হেমব্ৰম<br>পিতাৰ নাম: বাম হেমব্ৰম<br>ঘৰ নং : 518<br>বয়স : 25 লিঙ্গ : পুৰুষ   | LQW2003986<br>ফটো উপলব্ধ |
| 1042<br>নাম : বিন্দা বসুমতাৰী<br>পিতাৰ নাম: সঞ্জিত বসুমতাৰী<br>ঘৰ নং : 555<br>বয়স : 31 লিঙ্গ : মহিলা | LQW0216358<br>ফটো উপলব্ধ | 1043<br>নাম : সজীব নাৰ্জাৰি<br>পিতাৰ নাম: খাশ্ৰেব নাৰ্জাৰি<br>ঘৰ নং : 559<br>বয়স : 34 লিঙ্গ : পুৰুষ    | LQW0419382<br>ফটো উপলব্ধ | 1044<br>নাম : ৰহিত দৈমাৰী<br>পিতাৰ নাম: সৰবেন দৈমাৰী<br>ঘৰ নং : 561<br>বয়স : 25 লিঙ্গ : পুৰুষ     | LQW0419366<br>ফটো উপলব্ধ |
| 1045<br>নাম : সৰস্বতী ব্ৰহ্ম<br>স্বামীৰ নাম: চৰন লাহাৰী<br>ঘৰ নং : 564<br>বয়স : 26 লিঙ্গ : মহিলা     | XHA0019984<br>ফটো উপলব্ধ | 1046<br>নাম : খলুংগা বসুমতাৰি<br>পিতাৰ নাম: দীপৰ বসুমতাৰি<br>ঘৰ নং : 565<br>বয়স : 24 লিঙ্গ : পুৰুষ     | LQW0419713<br>ফটো উপলব্ধ | 1047<br>নাম : হাংমাসী বড়ো<br>পিতাৰ নাম: ৰাজেন বড়ো<br>ঘৰ নং : 569<br>বয়স : 27 লিঙ্গ : মহিলা      | LQW0419770<br>ফটো উপলব্ধ |
| 1048<br>নাম : ৰশ্মি বসুমতাৰী<br>পিতাৰ নাম: মণিৰাম বসুমতাৰী<br>ঘৰ নং : 578<br>বয়স : 25 লিঙ্গ : মহিলা  | LQW0419291<br>ফটো উপলব্ধ | 1049<br>নাম : নেৰ্চেন মুছাহাৰী<br>পিতাৰ নাম: বাঁখানা মুছাহাৰী<br>ঘৰ নং : 580<br>বয়স : 25 লিঙ্গ : পুৰুষ | LQW0418855<br>ফটো উপলব্ধ | 1050<br>নাম : সমায়না বড়ো<br>স্বামীৰ নাম: নিলকান্ত বড়ো<br>ঘৰ নং : 588<br>বয়স : 34 লিঙ্গ : মহিলা | LQW0418863<br>ফটো উপলব্ধ |



|  |            |
|--|------------|
| 1051   | LQW1893227 |
| নাম : মনিকা মুছাহাৰী<br>স্বামীৰ নাম : ৰীৰজু মুছাহাৰী<br>ঘৰ নং : 939<br>বয়স : 30 লিঙ্গ : মহিলা | ফটো উপলব্ধ |

|  |            |
|--|------------|
| 1052   | XHA0124255 |
| নাম : অলকেশ ৰাভা<br>পিতাৰ নাম : পবিত্ৰ চন্দ্ৰ ৰাভা<br>ঘৰ নং : ঘৰ নং 206<br>বয়স : 19 লিঙ্গ : পুৰুষ | ফটো উপলব্ধ |

|   |            |
|---|------------|
| 1053  | LQW1463926 |
| নাম : আনা ৰাম বড়ো<br>পিতাৰ নাম : লংগে বড়ো<br>ঘৰ নং : লংগে বড়ো<br>বয়স : 22 লিঙ্গ : পুৰুষ | ফটো উপলব্ধ |

|   |            |
|---|------------|
| 1054  | XHA0137174 |
| নাম : ৰাম চৰেন<br>পিতাৰ নাম : লারা চৰেন<br>ঘৰ নং : নাই<br>বয়স : 19 লিঙ্গ : পুৰুষ | ফটো উপলব্ধ |



|      |   |            |            |   |      |   |            |            |  |      |   |            |            |   |
|------|---|------------|------------|---|------|---|------------|------------|--|------|---|------------|------------|---|
| 1055 | 1 | XHA0165274 | ফটো উপলব্ধ | নাম : প্রিয়ঙ্কা মহন্ত<br>স্বামীৰ নাম: ভবেন্দ্ৰ পাটগিৰি<br>ঘৰ নং : 278<br>বয়স : 21 লিঙ্গ : মহিলা | 1056 | 1 | XHA0165357 | ফটো উপলব্ধ | নাম : ইন্স্কমনী দাশ<br>স্বামীৰ নাম: ধনমনি ৰায়<br>ঘৰ নং : 294<br>বয়স : 24 লিঙ্গ : মহিলা   | 1057 | 1 | XHA0165365 | ফটো উপলব্ধ | নাম : বৰ্ণালী দাস<br>স্বামীৰ নাম: গোকুল ৰায়<br>ঘৰ নং : 295<br>বয়স : 20 লিঙ্গ : মহিলা            |
| 1058 | 1 | XHA0165423 | ফটো উপলব্ধ | নাম : বিনীতা ৰায়<br>পিতাৰ নাম: দিনেশ ৰায়<br>ঘৰ নং : 292<br>বয়স : 20 লিঙ্গ : মহিলা              | 1059 | 1 | XHA0165464 | ফটো উপলব্ধ | নাম : বীনা পাটগিৰি<br>পিতাৰ নাম: ভূপেন পাটগিৰী<br>ঘৰ নং : 278<br>বয়স : 19 লিঙ্গ : মহিলা   | 1060 | 1 | XHA0182493 | ফটো উপলব্ধ | নাম : ইলিয়া বসুমতাৰী<br>স্বামীৰ নাম: ৰাজু বসুমতাৰী<br>ঘৰ নং : 342<br>বয়স : 22 লিঙ্গ : মহিলা     |
| 1061 | 1 | XHA0191759 | ফটো উপলব্ধ | নাম : সঞ্জিতা বসন্ত<br>পিতাৰ নাম: ডব্বৰ বসন্ত<br>ঘৰ নং : 324<br>বয়স : 20 লিঙ্গ : মহিলা           | 1062 | 1 | XHA0373225 | ফটো উপলব্ধ | নাম : গংগা বসুমতাৰী<br>পিতাৰ নাম: পূৰ্ণ বসুমতাৰী<br>ঘৰ নং : 342<br>বয়স : 18 লিঙ্গ : মহিলা | 1063 | 1 | XHA0373605 | ফটো উপলব্ধ | নাম : অজয় তিকী<br>পিতাৰ নাম: ফ্ৰানশিশ তিকী<br>ঘৰ নং : 248<br>বয়স : 20 লিঙ্গ : পুৰুষ             |
| 1064 | 1 | XHA0374397 | ফটো উপলব্ধ | নাম : চনিয়াৰ মুণ্ডা<br>স্বামীৰ নাম: মিঠুন উৰাং<br>ঘৰ নং : 252<br>বয়স : 36 লিঙ্গ : মহিলা         | 1065 | 1 | XHA0374488 | ফটো উপলব্ধ | নাম : বানী বসুমতাৰী<br>অন্যান্য: ৰাজ বসুমতাৰী<br>ঘৰ নং : 342<br>বয়স : 20 লিঙ্গ : মহিলা    | 1066 | 1 | XHA0377267 | ফটো উপলব্ধ | নাম : প্ৰেম সাগৰ নেওপানে<br>পিতাৰ নাম: পদ্ম লাল নেওপানে<br>ঘৰ নং : 319<br>বয়স : 40 লিঙ্গ : পুৰুষ |



|   |   |            |
|---|---|------------|
| 1067  | 1 | XHA0385898 |
| নাম : সনিমা বড়ো<br>স্বামীৰ নাম : মিন্দ্রা বড়ো<br>ঘৰ নং : 342<br>বয়স : 18 লিঙ্গ : মহিলা |   | ফটো উপলব্ধ |

|   |   |            |
|---|---|------------|
| 1068  | 1 | XHA0388462 |
| নাম : দেৰহাচাৰ দৈমাৰী<br>পিতাৰ নাম : মহন দৈমাৰী<br>ঘৰ নং : 165<br>বয়স : 24 লিঙ্গ : পুৰুষ |   | ফটো উপলব্ধ |

## ভোটাৰৰ সাৰাংশ

## A) ভোটাৰৰ সংখ্যা

|   | তালিকাৰ প্ৰকাৰ                        | তালিকাৰ চিনাক্তকৰণ | ভোটাৰৰ সংখ্যা   |       |           |      |     |     |   |      |
|---|---------------------------------------|--------------------|---|-------|-----------|------|-----|-----|---|------|
|   |                                       |                    | পুৰুষ   | মহিলা | ৩য় লিঙ্গ | মুঠ  |     |     |   |      |
| I   | মূল তালিকা                            | মূল তালিকা         | বিশেষ সংশোধন, 2026 চনৰ পূৰ্বৰ 2025 চনৰ মূল তালিকাৰ লগত থকা সংযোজন সমূহ একত্ৰিতকৰণ কৰা তালিকা। |       |           |      | 535 | 519 | 0 | 1054 |
| II  | যোগ তালিকা                            | পৰিপূৰক 1          | বিশেষ সংক্ষিপ্ত সংশোধন, 2026  |       |           |      | 2   | 10  | 0 | 12   |
|   |                                       | পৰিপূৰক 2          | অনবিচ্ছিন্ন সংশোধন 2026   |       |           |      | 1   | 1   | 0 | 2    |
|   |                                       |                    | মুঠ   |       |           |      | 3   | 11  | 0 | 14   |
| III   | বিয়োজন তালিকা                        | পৰিপূৰক 1          | বিশেষ সংক্ষিপ্ত সংশোধন, 2026  |       |           |      | 0   | 2   | 0 | 2    |
|   |                                       | পৰিপূৰক 2          | অনবিচ্ছিন্ন সংশোধন 2026   |       |           |      | 1   | 0   | 0 | 1    |
|   |                                       |                    | মুঠ   |       |           |      | 1   | 2   | 0 | 3    |
| IV  | লিংগ ক্ষেত্ৰত পৰিবৰ্তনৰ বাবে পাৰ্থক্য |                    |   |       |           |      | 0   | 0   | 0 | 0    |
| এই সংশোধনৰ পিছত ভোটাৰ তালিকাত ভোটাৰৰ মুঠ সংখ্যা (I+II-III+IV) |                                       |                    | 537   | 528   | 0         | 1065 |     |     |   |      |

## B) শুধৰনীৰ সংখ্যা

| তালিকাৰ প্ৰকাৰ | তালিকাৰ চিনাক্তকৰণ           | শুধৰনীৰ সংখ্যা |
|----------------|------------------------------|----------------|
| পৰিপূৰক 1      | বিশেষ সংক্ষিপ্ত সংশোধন, 2026 | 5              |
| পৰিপূৰক 2      | অনবিচ্ছিন্ন সংশোধন 2026      | 1              |
|                | মুঠ                          | 6              |

নিৰ্বাচক পঞ্জীয়ন বিষয়াৰ স্বাক্ষৰ

E-মৃত, S-স্থানান্তৰিত/ বাসস্থান পৰিবৰ্তন, R-প্ৰতিলিপি, M-নিখোজ, Q-অযোগ্য