



ভোটাৰ তালিকা 2026 S03 অসম

বিধানসভা সমষ্টিৰ নম্বৰ, নাম আৰু সংৰক্ষণৰ স্থিতি : 43 - তামুলপুৰ (অনুসূচিত জনজাতি)		খণ্ড নং : 183																			
এই বিধানসভা সমষ্টিত কোন সংসদীয় সমষ্টিৰ অন্তৰ্গত তাৰ নম্বৰ, নাম আৰু সংৰক্ষণ স্থিতি : 4 - দৰং-ওদালগুৰি (সাধাৰণ)																					
1. সংশোধনৰ বিৱৰণ																					
সংশোধনৰ বছৰ	2026	তালিকাৰ চিনাক্তকৰণ																			
ভিত্তি তাৰিখ	01-04-2026	বিশেষ সংশোধন, 2026 চনৰ পূৰ্বৰ 2025 চনৰ মূল তালিকাৰ লগত থকা সংযোজন সমূহ একত্ৰিতকৰণ কৰা তালিকা।																			
সংশোধনৰ প্ৰকাৰ	বিশেষ সংশোধন 2026																				
প্ৰকাশনৰ তাৰিখ	23-03-2026																				
2. খণ্ড আৰু ভোটগ্ৰহন কেন্দ্ৰৰ বিৱৰণ																					
খণ্ডৰ অন্তৰ্গত এলেকা সমূহৰ নম্বৰ আৰু নাম																					
1-মৈথাবাৰী	<table border="1" style="width: 100%; border-collapse: collapse;"> <tr> <td>মূল চহৰ/গাওঁ</td> <td>: মৈঠাবাৰী</td> </tr> <tr> <td>ৱাৰ্ড নং</td> <td>:</td> </tr> <tr> <td>ডাকঘৰ</td> <td>: সবুনকাটা</td> </tr> <tr> <td>পুলিচ থানা</td> <td>: বৰবৰী</td> </tr> <tr> <td>ব্লক</td> <td>: ধমধমা</td> </tr> <tr> <td>ৰাজহ চক্ৰ</td> <td>: বাগানপাৰা</td> </tr> <tr> <td>জিলা</td> <td>: তামুলপুৰ</td> </tr> <tr> <td>পিনকোড</td> <td>: 781372</td> </tr> </table>					মূল চহৰ/গাওঁ	: মৈঠাবাৰী	ৱাৰ্ড নং	:	ডাকঘৰ	: সবুনকাটা	পুলিচ থানা	: বৰবৰী	ব্লক	: ধমধমা	ৰাজহ চক্ৰ	: বাগানপাৰা	জিলা	: তামুলপুৰ	পিনকোড	: 781372
মূল চহৰ/গাওঁ	: মৈঠাবাৰী																				
ৱাৰ্ড নং	:																				
ডাকঘৰ	: সবুনকাটা																				
পুলিচ থানা	: বৰবৰী																				
ব্লক	: ধমধমা																				
ৰাজহ চক্ৰ	: বাগানপাৰা																				
জিলা	: তামুলপুৰ																				
পিনকোড	: 781372																				
3. ভোটগ্ৰহন কেন্দ্ৰৰ বিৱৰণ																					
ভোটগ্ৰহন কেন্দ্ৰৰ নম্বৰ আৰু নাম :		ভোটগ্ৰহন কেন্দ্ৰৰ প্ৰকাৰ (পুৰুষ/মহিলা/সাধাৰণ)		সাধাৰন																	
183 - মৈঠাবাৰী প্ৰাথমিক বিদ্যালয়		খণ্ডৰ অন্তৰ্গত সহায়ক ভোটগ্ৰহন কেন্দ্ৰৰ সংখ্যা :		0																	
ভোটগ্ৰহন কেন্দ্ৰৰ ঠিকনা :																					
মৈঠাবাৰী প্ৰাথমিক বিদ্যালয়, কোথালী নং ১, চাউলকাৰা																					
4. ভোটাৰৰ সংখ্যা																					
আৰম্ভনি ক্ৰমিক নং	শেষ ক্ৰমিক নং	মুঠ ভোটাৰ																			
		পুৰুষ	মহিলা	৩য় লিঙ্গ	মুঠ																
1	706	342	325	0	667																

নিৰ্বাচক পঞ্জীয়ন বিষয়াৰ স্বাক্ষৰ

Nazri Naksha

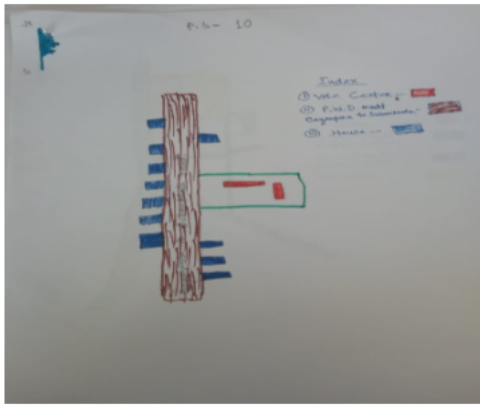

Google Map View



Polling Station Building Front View



ভোটগ্ৰহন কেন্দ্ৰৰ সন্মুখৰ দৃশ্য



Cad View

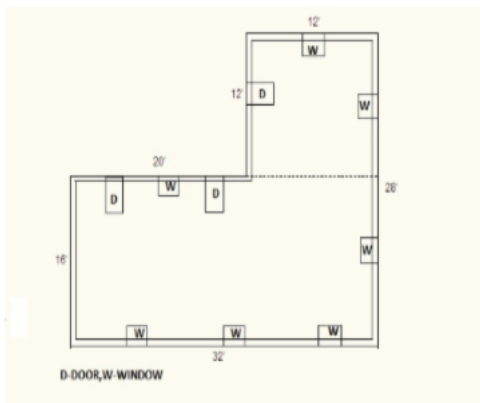

Key MAP View



1 নাম : লিলী মুণ্ডা পিতাৰ নাম: গুণ্ডা মুণ্ডা ঘৰ নং : 1 বয়স : 24 লিঙ্গ : মহিলা	LQW0557967 ফটো উপলব্ধ	2 নাম : অৰুপ মুণ্ডা পিতাৰ নাম: বিৰছা মুণ্ডা ঘৰ নং : 1 বয়স : 23 লিঙ্গ : পুৰুষ	LQW0284851 ফটো উপলব্ধ	3 নাম : ৰমলী বসুমতাৰী স্বামীৰ নাম: জানি বসুমতাৰী ঘৰ নং : 1 বয়স : 23 লিঙ্গ : মহিলা	LQW1120815 ফটো উপলব্ধ
4 নাম : বিংছাৰ বড়ো পিতাৰ নাম: ৰমেশ বড়ো ঘৰ নং : 1 বয়স : 23 লিঙ্গ : পুৰুষ	LQW1116607 ফটো উপলব্ধ	5 নাম : এলিজাবেথ মুণ্ডা স্বামীৰ নাম: সুনীল মুণ্ডা ঘৰ নং : 3 বয়স : 34 লিঙ্গ : মহিলা	LQW0557975 ফটো উপলব্ধ	S 6 নাম : মিৰা সৰকাৰ স্বামীৰ নাম: দিপেন্দ্র মোহন সৰকাৰ ঘৰ নং : 6 বয়স : 34 লিঙ্গ : মহিলা	JGY4342023 ফটো উপলব্ধ
7 নাম : চুমিত্ৰা বসুমতাৰী স্বামীৰ নাম: বসন্ত বসুমতাৰী ঘৰ নং : 23 বয়স : 41 লিঙ্গ : মহিলা	LQW0416867 ফটো উপলব্ধ	# 8 নাম : বসন্তা বসুমতাৰী পিতাৰ নাম: বিস্তী বসুমতাৰী ঘৰ নং : হাউচ নো 259 বয়স : 35 লিঙ্গ : পুৰুষ	LQW0319632 ফটো উপলব্ধ	9 নাম : ছনামালি বড়ো স্বামীৰ নাম: মানিক বড়ো ঘৰ নং : 25 বয়স : 37 লিঙ্গ : মহিলা	LQW0353383 ফটো উপলব্ধ
S 10 নাম : পিয়াৰী গাডী পিতাৰ নাম: ৰুচ সোৰেন ঘৰ নং : 26 বয়স : 36 লিঙ্গ : মহিলা	LQW8238548 ফটো উপলব্ধ	# 11 নাম : নৰেন বড়ো পিতাৰ নাম: নৰেন বড়ো ঘৰ নং : হাউচ নো 260 বয়স : 60 লিঙ্গ : পুৰুষ	LQW0227967 ফটো উপলব্ধ	12 নাম : দিপেন বড়ো পিতাৰ নাম: নৰেন বড়ো ঘৰ নং : 29 বয়স : 26 লিঙ্গ : পুৰুষ	LQW0320176 ফটো উপলব্ধ
S 13 নাম : অভিজিত শৰণীয়া পিতাৰ নাম: সিমল শৰণীয়া ঘৰ নং : 31 বয়স : 21 লিঙ্গ : পুৰুষ	LQW2007474 ফটো উপলব্ধ	14 নাম : বৃধ বড়ো পিতাৰ নাম: ভলোন বড়ো ঘৰ নং : 35 বয়স : 51 লিঙ্গ : পুৰুষ	LQW0289231 ফটো উপলব্ধ	# 15 নাম : সুডেম মশাহাৰী পিতাৰ নাম: লীয়া মশাহাৰী ঘৰ নং : হাউচ নো 257 বয়স : 24 লিঙ্গ : পুৰুষ	LQW0540690 ফটো উপলব্ধ
S 16 নাম : দীপিকা বৈশা পিতাৰ নাম: প্ৰবিন বৈশা ঘৰ নং : 060 বয়স : 23 লিঙ্গ : মহিলা	LQW0488890 ফটো উপলব্ধ	17 নাম : মেস্বত্ৰী স্বামীৰ নাম: ৰণজীত ঘৰ নং : 84 বয়স : 25 লিঙ্গ : মহিলা	LQW0428680 ফটো উপলব্ধ	# 18 নাম : নৰ্হান গয়াৰী পিতাৰ নাম: প্ৰতাপ গয়াৰী ঘৰ নং : 109 বয়স : 24 লিঙ্গ : পুৰুষ	LQW0432211 ফটো উপলব্ধ
19 নাম : প্ৰিয়া গয়াৰী স্বামীৰ নাম: নেৰছন গয়াৰী ঘৰ নং : 109 বয়স : 23 লিঙ্গ : মহিলা	LQW1120625 ফটো উপলব্ধ	20 নাম : বিবাৰী বসুমতাৰি স্বামীৰ নাম: বিজয় বসুমতাৰি ঘৰ নং : 120 বয়স : 34 লিঙ্গ : মহিলা	LQW0500371 ফটো উপলব্ধ	21 নাম : বদদীশৰ বড়ো পিতাৰ নাম: ধৰণি বড়ো ঘৰ নং : 125 বয়স : 26 লিঙ্গ : পুৰুষ	LQW0424689 ফটো উপলব্ধ
22 নাম : অনেবালা ব্ৰহ্ম স্বামীৰ নাম: ৰবিন ব্ৰহ্ম ঘৰ নং : 128 বয়স : 48 লিঙ্গ : মহিলা	LQW0004035 ফটো উপলব্ধ	23 নাম : নিজ ব্ৰহ্ম পিতাৰ নাম: ৰবিন ব্ৰহ্ম ঘৰ নং : 128 বয়স : 33 লিঙ্গ : পুৰুষ	LQW0014258 ফটো উপলব্ধ	24 নাম : সনেশ্বৰ ব্ৰহ্ম পিতাৰ নাম: ৰবিণ ব্ৰহ্ম ঘৰ নং : 128 বয়স : 32 লিঙ্গ : পুৰুষ	LQW8240424 ফটো উপলব্ধ
25 নাম : ফুকানী বড়ো স্বামীৰ নাম: সনেশ্বৰ ব্ৰহ্ম ঘৰ নং : 128 বয়স : 21 লিঙ্গ : মহিলা	LQW2000859 ফটো উপলব্ধ	26 নাম : ৰণচাই নাৰ্জাৰী পিতাৰ নাম: দন্দেশ্বৰ নাৰ্জাৰী ঘৰ নং : 128 বয়স : 33 লিঙ্গ : পুৰুষ	LQW0004039 ফটো উপলব্ধ	27 নাম : চৌদম নাৰ্জাৰী স্বামীৰ নাম: ৰনসায় নাৰ্জাৰী ঘৰ নং : 128 বয়স : 32 লিঙ্গ : মহিলা	LQW8240639 ফটো উপলব্ধ
28 নাম : দুৰ্গা নাৰ্জাৰী পিতাৰ নাম: দন্দেশ্বৰ নাৰ্জাৰী ঘৰ নং : 128 বয়স : 29 লিঙ্গ : পুৰুষ	LQW0202861 ফটো উপলব্ধ	# 29 নাম : ৰাজ বসুমতাৰী পিতাৰ নাম: গৈলাই বসুমতাৰী ঘৰ নং : 130 বয়স : 39 লিঙ্গ : পুৰুষ	LQW0004043 ফটো উপলব্ধ	30 নাম : ৰঞ্জিত বসুমতাৰী পিতাৰ নাম: গৈলাই বসুমতাৰী ঘৰ নং : 130 বয়স : 36 লিঙ্গ : পুৰুষ	LQW0004044 ফটো উপলব্ধ



31 নাম : হজ্জদশ্ৰী বসুমতাৰী স্বামীৰ নাম : ৰাজু বসুমতাৰী ঘৰ নং : 130 বয়স : 32 লিঙ্গ : মহিলা	LQW1426295 ফটো উপলব্ধ	32 নাম : বিবাৰী বসুমতাৰী স্বামীৰ নাম : ৰঞ্জিত বসুমতাৰী ঘৰ নং : 130 বয়স : 31 লিঙ্গ : মহিলা	LQW1884726 ফটো উপলব্ধ	33 নাম : অনা বসুমতাৰী পিতাৰ নাম : দীখোৰ বসুমতাৰী ঘৰ নং : 131 বয়স : 65 লিঙ্গ : পুৰুষ	LQW0004046 ফটো উপলব্ধ
34 নাম : অনেলা বসুমতাৰী স্বামীৰ নাম : অনা ঘৰ নং : 131 বয়স : 57 লিঙ্গ : মহিলা	LQW0004047 ফটো উপলব্ধ	35 নাম : মাধবি বসুমতাৰী স্বামীৰ নাম : ঠাৰসা বসুমতাৰী ঘৰ নং : 131 বয়স : 41 লিঙ্গ : মহিলা	LQW0387936 ফটো উপলব্ধ	36 নাম : ঠবগাং বসুমতাৰী পিতাৰ নাম : অনা বসুমতাৰী ঘৰ নং : 131 বয়স : 34 লিঙ্গ : পুৰুষ	LQW0004048 ফটো উপলব্ধ
37 নাম : খবছা বসুমতাৰী পিতাৰ নাম : অনা বসুমতাৰী ঘৰ নং : 131 বয়স : 33 লিঙ্গ : পুৰুষ	LQW0004049 ফটো উপলব্ধ	38 নাম : ডালিমী বসুমতাৰী স্বামীৰ নাম : থাংবীংগ বসুমতাৰী ঘৰ নং : 131 বয়স : 27 লিঙ্গ : মহিলা	LQW1534114 ফটো উপলব্ধ	39 নাম : ৰৈমালী বসুমতাৰী পিতাৰ নাম : অনা বসুমতাৰী ঘৰ নং : 131 বয়স : 19 লিঙ্গ : মহিলা	XHA0105080 ফটো উপলব্ধ
40 নাম : সনেশ্বৰ বসুমতাৰী পিতাৰ নাম : অনা বসুমতাৰী ঘৰ নং : 131 বয়স : 19 লিঙ্গ : পুৰুষ	XHA0113076 ফটো উপলব্ধ	41 নাম : নগেন বসুমতাৰী পিতাৰ নাম : ৰবিন ঘৰ নং : 132 বয়স : 63 লিঙ্গ : পুৰুষ	LQW0004050 ফটো উপলব্ধ	42 নাম : দশৰথ বসুমতাৰী পিতাৰ নাম : যোগেশ ঘৰ নং : 132 বয়স : 36 লিঙ্গ : পুৰুষ	LQW0004051 ফটো উপলব্ধ
43 নাম : ৰাজিব বসুমতাৰী পিতাৰ নাম : জেবী বসুমতাৰী ঘৰ নং : 132 বয়স : 34 লিঙ্গ : পুৰুষ	LQW0004052 ফটো উপলব্ধ	44 নাম : কনশ্ৰী বসুমতাৰী স্বামীৰ নাম : দশৰথ বসুমতাৰী ঘৰ নং : 132 বয়স : 32 লিঙ্গ : মহিলা	LQW1430685 ফটো উপলব্ধ	45 নাম : আগোমা ব্ৰহ্ম পিতাৰ নাম : মতিলাল ব্ৰহ্ম ঘৰ নং : 132 (ক) বয়স : 30 লিঙ্গ : পুৰুষ	XHA0155812 ফটো উপলব্ধ
46 নাম : সুবিলাল বসুমতাৰী পিতাৰ নাম : খলা ঘৰ নং : 133 বয়স : 55 লিঙ্গ : পুৰুষ	LQW0009935 ফটো উপলব্ধ	47 নাম : বানেশ্বৰী বসুমতাৰী স্বামীৰ নাম : দুৰ্গা ঘৰ নং : 133 বয়স : 54 লিঙ্গ : মহিলা	LQW0004058 ফটো উপলব্ধ	48 নাম : কৰেন্দ্ৰ বসুমতাৰী পিতাৰ নাম : ৰবিন বসুমতাৰী ঘৰ নং : 133 বয়স : 50 লিঙ্গ : পুৰুষ	LQW0004055 ফটো উপলব্ধ
49 নাম : গিতা বসুমতাৰী পিতাৰ নাম : ৰতন বসুমতাৰী ঘৰ নং : 133 বয়স : 48 লিঙ্গ : পুৰুষ	LQW0004056 ফটো উপলব্ধ	50 নাম : পূৰ্ণিমা বসুমতাৰী স্বামীৰ নাম : কৰেন্দ্ৰ বসুমতাৰী ঘৰ নং : 133 বয়স : 45 লিঙ্গ : মহিলা	LQW0004057 ফটো উপলব্ধ	51 নাম : গিতা বসুমতাৰী স্বামীৰ নাম : ৰতন বসুমতাৰী ঘৰ নং : 133 বয়স : 40 লিঙ্গ : মহিলা	LQW8234819 ফটো উপলব্ধ
52 নাম : অমলী বসুমতাৰী পিতাৰ নাম : কৰেন্দ্ৰ বসুমতাৰী ঘৰ নং : 133 বয়স : 30 লিঙ্গ : মহিলা	LQW0154039 ফটো উপলব্ধ	53 নাম : মিজি ৎগ পিতাৰ নাম : দুৰ্গা নাৰ্জাৰি ঘৰ নং : 133 বয়স : 28 লিঙ্গ : পুৰুষ	LQW0366773 ফটো উপলব্ধ	54 নাম : খোমতা বসুমতাৰী পিতাৰ নাম : খাৰেন্দ্ৰ বসুমতাৰী ঘৰ নং : 133 বয়স : 28 লিঙ্গ : পুৰুষ	LQW0154179 ফটো উপলব্ধ
55 নাম : ৰতুল বসুমতাৰী পিতাৰ নাম : দুৰ্গা বাসুমতাৰী ঘৰ নং : 133 বয়স : 26 লিঙ্গ : পুৰুষ	LQW0433359 ফটো উপলব্ধ	56 নাম : মিঠন বসুমতাৰী পিতাৰ নাম : ৰতন বসুমতাৰী ঘৰ নং : 133 বয়স : 25 লিঙ্গ : পুৰুষ	LQW0424465 ফটো উপলব্ধ	57 নাম : উত্তৰা হুগ্ৰাৰী স্বামীৰ নাম : খৰম্টা বসুমতাৰী ঘৰ নং : 133 বয়স : 25 লিঙ্গ : মহিলা	LQW0402644 ফটো উপলব্ধ
58 নাম : ৰুমবাং বসুমতাৰী পিতাৰ নাম : কৰেন্দ্ৰ বসুমতাৰী ঘৰ নং : 133 বয়স : 22 লিঙ্গ : মহিলা	LQW1462209 ফটো উপলব্ধ	59 নাম : নসনী বসুমতাৰী পিতাৰ নাম : কৰেন্দ্ৰ বসুমতাৰী ঘৰ নং : 133 বয়স : 20 লিঙ্গ : মহিলা	XHA0127175 ফটো উপলব্ধ	60 নাম : খগেন বসুমতাৰী পিতাৰ নাম : খেম্ৰা বসুমতাৰী ঘৰ নং : 138 বয়স : 54 লিঙ্গ : পুৰুষ	LQW0004063 ফটো উপলব্ধ



61 নাম : ফলীন্দ্র বসুমতাৰী পিতাৰ নাম: খেম্ৰাবা ঘৰ নং : ১৩৪ বয়স : 51 লিঙ্গ : পুৰুষ	LQW0004062 ফটো উপলব্ধ	62 নাম : দময়ন্তী বসুমতাৰী স্বামীৰ নাম: ফলীন্দ্র ঘৰ নং : ১৩৪ বয়স : 48 লিঙ্গ : মহিলা	LQW0004064 ফটো উপলব্ধ	63 নাম : জনতা ব্রহ্ম পিতাৰ নাম: মতিলাল ব্রহ্ম ঘৰ নং : ১৩৪ বয়স : 46 লিঙ্গ : পুৰুষ	LQW0004065 ফটো উপলব্ধ
64 নাম : সত্যবতী বসুমতাৰী স্বামীৰ নাম: খগেন বসুমতাৰী ঘৰ নং : ১৩৪ বয়স : 41 লিঙ্গ : মহিলা	LQW8240208 ফটো উপলব্ধ	65 নাম : ৰীতা বড়ো বসুমতাৰী স্বামীৰ নাম: ফলীন্দ্র বসুমতাৰী ঘৰ নং : ১৩৪ বয়স : 37 লিঙ্গ : মহিলা	LQW1976187 ফটো উপলব্ধ	66 নাম : উষা দৈমাৰী স্বামীৰ নাম: জনতা বসুমতাৰী ঘৰ নং : ১৩৪ বয়স : 36 লিঙ্গ : মহিলা	LQW1884942 ফটো উপলব্ধ
S 67 নাম : বুকমিণী বসুমতাৰী পিতাৰ নাম: ফলীন্দ্র বসুমতাৰী ঘৰ নং : 134 বয়স : 27 লিঙ্গ : মহিলা	LQW0287805 ফটো উপলব্ধ	68 নাম : লাবাৰাম দৈমাৰী পিতাৰ নাম: গাবখো দৈমাৰী ঘৰ নং : ১৩৫ বয়স : 61 লিঙ্গ : মহিলা	LQW0004066 ফটো উপলব্ধ	69 নাম : ধনজিত দৈমাৰী পিতাৰ নাম: লাবাৰাম দৈমাৰী ঘৰ নং : ১৩৫ বয়স : 32 লিঙ্গ : পুৰুষ	LQW8240060 ফটো উপলব্ধ
70 নাম : দেবেন দৈমাৰী পিতাৰ নাম: গাবখো ঘৰ নং : ১৩৬ বয়স : 67 লিঙ্গ : পুৰুষ	LQW0004068 ফটো উপলব্ধ	71 নাম : বিবাৰী দৈমাৰী স্বামীৰ নাম: দেবেন ঘৰ নং : ১৩৬ বয়স : 63 লিঙ্গ : মহিলা	LQW0004070 ফটো উপলব্ধ	72 নাম : মহেন্দ্র দৈমাৰী পিতাৰ নাম: গাবখো ঘৰ নং : ১৩৬ বয়স : 54 লিঙ্গ : পুৰুষ	LQW0004072 ফটো উপলব্ধ
73 নাম : আনন্দ দৈমাৰী পিতাৰ নাম: গাবখো ঘৰ নং : ১৩৬ বয়স : 53 লিঙ্গ : পুৰুষ	LQW0004071 ফটো উপলব্ধ	74 নাম : ডৈমালী বসুমতাৰী অন্যান্য: প্রশান্ত বসুমতাৰী ঘৰ নং : 136 বয়স : 51 লিঙ্গ : পুৰুষ	LQW1492008 ফটো উপলব্ধ	# 75 নাম : বাব বড়ো পিতাৰ নাম: মেৰ্গা বড়ো ঘৰ নং : হাউস নো 261 বয়স : 50 লিঙ্গ : পুৰুষ	LQW0486795 ফটো উপলব্ধ
76 নাম : মিনতি দৈমাৰী স্বামীৰ নাম: আনন্দ ঘৰ নং : ১৩৬ বয়স : 46 লিঙ্গ : মহিলা	LQW8234988 ফটো উপলব্ধ	77 নাম : ৰেণু দৈমাৰী স্বামীৰ নাম: মহেন্দ্র দৈমাৰী ঘৰ নং : 136 বয়স : 43 লিঙ্গ : মহিলা	LQW0004073 ফটো উপলব্ধ	# 78 নাম : বিজয় ব্রহ্ম পিতাৰ নাম: খাৰ্খৰ ব্রহ্ম ঘৰ নং : হাউস নো 262 বয়স : 40 লিঙ্গ : পুৰুষ	LQW0486803 ফটো উপলব্ধ
79 নাম : ভবেশ দৈমাৰী পিতাৰ নাম: দেবেন ঘৰ নং : ১৩৬ বয়স : 38 লিঙ্গ : পুৰুষ	LQW0004074 ফটো উপলব্ধ	80 নাম : হিমালী বসুমতাৰী স্বামীৰ নাম: বিজয় ব্রহ্ম ঘৰ নং : 136 বয়স : 38 লিঙ্গ : মহিলা	LQW0486811 ফটো উপলব্ধ	81 নাম : বাবুল দৈমাৰী পিতাৰ নাম: দেবেন দৈমাৰী ঘৰ নং : 136 বয়স : 35 লিঙ্গ : পুৰুষ	LQW0440800 ফটো উপলব্ধ
S 82 নাম : হেৰালি বড়ো পিতাৰ নাম: জেগাডিশ বড়ো ঘৰ নং : 136 বয়স : 80 লিঙ্গ : মহিলা	CFM1111954 ফটো উপলব্ধ	83 নাম : মদন দৈমাৰী পিতাৰ নাম: অননদা দৈমাৰী ঘৰ নং : ১৩৬ বয়স : 27 লিঙ্গ : পুৰুষ	LQW0373142 ফটো উপলব্ধ	84 নাম : কৱিশা বড়ো পিতাৰ নাম: বাবু বড়ো ঘৰ নং : 136 বয়স : 26 লিঙ্গ : মহিলা	LQW0484139 ফটো উপলব্ধ
85 নাম : বিপুল বড়ো পিতাৰ নাম: বাবু বড়ো ঘৰ নং : 136 বয়স : 26 লিঙ্গ : পুৰুষ	LQW0484154 ফটো উপলব্ধ	86 নাম : তপন দৈমাৰী পিতাৰ নাম: আনন্দ দৈমাৰী ঘৰ নং : 136 বয়স : 21 লিঙ্গ : পুৰুষ	LQW1984954 ফটো উপলব্ধ	87 নাম : তৰনি দৈমাৰী পিতাৰ নাম: গাবখো ঘৰ নং : ১৩৭ বয়স : 67 লিঙ্গ : পুৰুষ	LQW0004076 ফটো উপলব্ধ
88 নাম : কান্ধৱাৰ বড়ো পিতাৰ নাম: বুহা বড়ো ঘৰ নং : ১৩৭ বয়স : 55 লিঙ্গ : পুৰুষ	LQW0202903 ফটো উপলব্ধ	89 নাম : চাৰথী দৈমাৰী স্বামীৰ নাম: তৰনি ঘৰ নং : ১৩৭ বয়স : 54 লিঙ্গ : মহিলা	LQW0004078 ফটো উপলব্ধ	90 নাম : ৰাজেশ দৈমাৰী পিতাৰ নাম: তৰনি ঘৰ নং : ১৩৭ বয়স : 35 লিঙ্গ : পুৰুষ	LQW0004079 ফটো উপলব্ধ



91 নাম : ভদ্রেেশ্বৰ দৈমাৰী পিতাৰ নাম: ধৰণী দৈমাৰী ঘৰ নং : 109 বয়স : 32 লিঙ্গ : পুৰুষ	LQW0004080 ফটো উপলব্ধ	92 নাম : বমায়না বালা ব্ৰহ্ম স্বামীৰ নাম: ৰাজেশ দৈমাৰী ঘৰ নং : 137 বয়স : 30 লিঙ্গ : মহিলা	LQW0428417 ফটো উপলব্ধ	#2 93 নাম : মনমতী বড়ো স্বামীৰ নাম: ভদ্রেেশ্বৰ দৈমাৰী ঘৰ নং : 137 বয়স : 23 লিঙ্গ : মহিলা	XHA0162867 ফটো উপলব্ধ
94 নাম : নিতা বড়ো স্বামীৰ নাম: ৰামদাস দৈমাৰী ঘৰ নং : 109 ক বয়স : 29 লিঙ্গ : মহিলা	LQW0202754 ফটো উপলব্ধ	95 নাম : মনেশ্বৰ দৈমাৰী পিতাৰ নাম: গজেন দৈমাৰী ঘৰ নং : 137 ক বয়স : 26 লিঙ্গ : পুৰুষ	LQW0424176 ফটো উপলব্ধ	96 নাম : ডালিমি দৈমাৰী স্বামীৰ নাম: গজিন দৈমাৰী ঘৰ নং : 109 ক বয়স : 48 লিঙ্গ : মহিলা	LQW0004081 ফটো উপলব্ধ
97 নাম : ৰামদাস দৈমাৰী পিতাৰ নাম: গজেন দৈমাৰী ঘৰ নং : 109 ক বয়স : 30 লিঙ্গ : পুৰুষ	LQW1884691 ফটো উপলব্ধ	98 নাম : সৰলা নাৰ্জাৰী স্বামীৰ নাম: গয়েন্দ্র ঘৰ নং : 109 বয়স : 57 লিঙ্গ : মহিলা	LQW8235118 ফটো উপলব্ধ	99 নাম : গয়েন্দ্র নাৰ্জাৰী পিতাৰ নাম: লাডা ঘৰ নং : 109 বয়স : 50 লিঙ্গ : পুৰুষ	LQW0004082 ফটো উপলব্ধ
100 নাম : মুণিন নাৰ্জাৰী পিতাৰ নাম: গয়েন্দ্র নাৰ্জাৰী ঘৰ নং : 109 বয়স : 30 লিঙ্গ : পুৰুষ	LQW1884839 ফটো উপলব্ধ	101 নাম : মাইনা ৰানী নাৰ্জাৰী পিতাৰ নাম: গোবিন্দ নাৰ্জাৰী ঘৰ নং : 109 বয়স : 26 লিঙ্গ : মহিলা	LQW0373209 ফটো উপলব্ধ	102 নাম : লহিত বসুমতাৰী পিতাৰ নাম: অৰ্পী ঘৰ নং : 109 বয়স : 57 লিঙ্গ : পুৰুষ	LQW0004083 ফটো উপলব্ধ
103 নাম : পাৰ্বতী বসুমতাৰী পিতাৰ নাম: লহিত বসুমতাৰী ঘৰ নং : 109 বয়স : 48 লিঙ্গ : মহিলা	LQW0004084 ফটো উপলব্ধ	104 নাম : বিলাস বসুমতাৰী পিতাৰ নাম: লহিত ঘৰ নং : 109 বয়স : 42 লিঙ্গ : পুৰুষ	LQW0004086 ফটো উপলব্ধ	105 নাম : চানন বসুমতাৰী পিতাৰ নাম: লহিত ঘৰ নং : 109 বয়স : 41 লিঙ্গ : পুৰুষ	LQW0004087 ফটো উপলব্ধ
106 নাম : ৰেতনী বসুমতাৰী স্বামীৰ নাম: বিলাস বসুমতাৰী ঘৰ নং : 109 বয়স : 39 লিঙ্গ : মহিলা	LQW8240195 ফটো উপলব্ধ	107 নাম : মুশ্ৰী বৰো পিতাৰ নাম: লাডা ঘৰ নং : 180 বয়স : 63 লিঙ্গ : মহিলা	LQW0004088 ফটো উপলব্ধ	108 নাম : ৰেবতী ব্ৰহ্ম স্বামীৰ নাম: অনিল ঘৰ নং : 180 বয়স : 55 লিঙ্গ : মহিলা	LQW8235210 ফটো উপলব্ধ
109 নাম : অনীল কুমাৰ বড়ো পিতাৰ নাম: লাডা ঘৰ নং : 180 বয়স : 55 লিঙ্গ : পুৰুষ	LQW0004089 ফটো উপলব্ধ	110 নাম : গিৰিমশা ৰাভ .া পিতাৰ নাম: অনিল ৰাভ .া ঘৰ নং : 180 বয়স : 31 লিঙ্গ : পুৰুষ	LQW1884704 ফটো উপলব্ধ	111 নাম : ক্ৰেশা বড়ো পিতাৰ নাম: অনীল কুমাৰ বড়ো ঘৰ নং : 180 বয়স : 27 লিঙ্গ : পুৰুষ	LQW0201681 ফটো উপলব্ধ
112 নাম : ধাৰিত্ৰী বড়ো স্বামীৰ নাম: গেৰেশা বড়ো ঘৰ নং : 140 বয়স : 23 লিঙ্গ : মহিলা	LQW2011823 ফটো উপলব্ধ	113 নাম : বিবুঙ্গসৰ বড়ো পিতাৰ নাম: অনিল কুমাৰ বড়ো ঘৰ নং : 140 বয়স : 20 লিঙ্গ : পুৰুষ	XHA0039917 ফটো উপলব্ধ	114 নাম : বীৰেন্দ্র নাৰ্জাৰী পিতাৰ নাম: লেচৰ ঘৰ নং : 181 বয়স : 66 লিঙ্গ : পুৰুষ	LQW0004090 ফটো উপলব্ধ
115 নাম : সৰ্বে নাৰ্জাৰী স্বামীৰ নাম: বাৰেন ঘৰ নং : 181 বয়স : 63 লিঙ্গ : মহিলা	LQW0004091 ফটো উপলব্ধ	116 নাম : মনমতী বড়ো স্বামীৰ নাম: বনু নাৰ্জাৰী ঘৰ নং : 181 বয়স : 62 লিঙ্গ : মহিলা	LQW0004092 ফটো উপলব্ধ	S 117 নাম : কনমনী নাৰ্জাৰী পিতাৰ নাম: বাৰেন ঘৰ নং : 181 বয়স : 37 লিঙ্গ : মহিলা	LQW8235254 ফটো উপলব্ধ
118 নাম : চম্পক নাৰ্জাৰী পিতাৰ নাম: বাৰেন ঘৰ নং : 141 বয়স : 37 লিঙ্গ : পুৰুষ	LQW0004093 ফটো উপলব্ধ	119 নাম : নেৰচন নাৰ্জাৰী পিতাৰ নাম: বাৰেন ঘৰ নং : 181 বয়স : 34 লিঙ্গ : পুৰুষ	LQW0004094 ফটো উপলব্ধ	S 120 নাম : জোনালী নাৰ্জাৰী পিতাৰ নাম: বাৰেন নাৰ্জাৰী ঘৰ নং : 181 বয়স : 31 লিঙ্গ : মহিলা	LQW1884759 ফটো উপলব্ধ

<p>S 121 LQW0020958</p> <p>নাম : মঙ্গলী বড়ো মাতৃৰ নাম: মঞ্জুমতি নাৰ্জাৰী ঘৰ নং : 182 বয়স : 31 লিঙ্গ : মহিলা</p> <p>ফটো উপলব্ধ</p>	<p>122 LQW0020917</p> <p>নাম : পিংকী বসুমতাৰী স্বামীৰ নাম: চম্পক নাৰ্জাৰী ঘৰ নং : 141 বয়স : 30 লিঙ্গ : মহিলা</p> <p>ফটো উপলব্ধ</p>	<p>123 XHA0101121</p> <p>নাম : পূৰ্ণিমা বড়ো পিতাৰ নাম: বনু বাম বড়ো ঘৰ নং : 141 বয়স : 23 লিঙ্গ : মহিলা</p> <p>ফটো উপলব্ধ</p>
<p>124 LQW1462191</p> <p>নাম : শমিদ বড়ো পিতাৰ নাম: বনু বড়ো ঘৰ নং : 141 বয়স : 22 লিঙ্গ : পুৰুষ</p> <p>ফটো উপলব্ধ</p>	<p>125 LQW0004096</p> <p>নাম : বিনয় নাৰ্জাৰী পিতাৰ নাম: গোপাল ঘৰ নং : 182 বয়স : 42 লিঙ্গ : পুৰুষ</p> <p>ফটো উপলব্ধ</p>	<p>126 LQW0004098</p> <p>নাম : কমলেশ্বৰী ওবাৰী স্বামীৰ নাম: শৰত ঘৰ নং : 183 বয়স : 83 লিঙ্গ : মহিলা</p> <p>ফটো উপলব্ধ</p>
<p>127 LQW8235367</p> <p>নাম : তৰুণ ওবাৰী পিতাৰ নাম: শৰত ওবাৰী ঘৰ নং : 183 বয়স : 55 লিঙ্গ : পুৰুষ</p> <p>ফটো উপলব্ধ</p>	<p>128 LQW0004100</p> <p>নাম : মেনকা ওবাৰী স্বামীৰ নাম: দাৰেন ঘৰ নং : 183 বয়স : 48 লিঙ্গ : মহিলা</p> <p>ফটো উপলব্ধ</p>	<p>129 LQW8235378</p> <p>নাম : মামনী বড়ো স্বামীৰ নাম: মামনী বড়ো ঘৰ নং : 183 বয়স : 43 লিঙ্গ : মহিলা</p> <p>ফটো উপলব্ধ</p>
<p>130 LQW0202812</p> <p>নাম : সঞ্জিত ওবাৰী পিতাৰ নাম: তৰুণ ওবাৰী ঘৰ নং : 183 বয়স : 27 লিঙ্গ : পুৰুষ</p> <p>ফটো উপলব্ধ</p>	<p>131 XHA0100891</p> <p>নাম : জনালী ব্ৰহ্ম স্বামীৰ নাম: সঞ্জিত ওবাৰী ঘৰ নং : 143 বয়স : 26 লিঙ্গ : মহিলা</p> <p>ফটো উপলব্ধ</p>	<p>132 LQW1180314</p> <p>নাম : খৰ্গেশ্বৰ ওবাৰী পিতাৰ নাম: তৰুণ ওবাৰী ঘৰ নং : 143 বয়স : 23 লিঙ্গ : পুৰুষ</p> <p>ফটো উপলব্ধ</p>
<p>133 LQW0004101</p> <p>নাম : বাৰ্জেন বসুমতাৰী পিতাৰ নাম: চেৰ্মথা ঘৰ নং : 188 বয়স : 74 লিঙ্গ : পুৰুষ</p> <p>ফটো উপলব্ধ</p>	<p>134 LQW0004104</p> <p>নাম : মনজ বসুমতাৰী স্বামীৰ নাম: বেজেন ঘৰ নং : 188 বয়স : 40 লিঙ্গ : মহিলা</p> <p>ফটো উপলব্ধ</p>	<p>135 LQW0202911</p> <p>নাম : বাবুল মুছাহাৰী পিতাৰ নাম: দানেশ্বৰ মুছাহাৰী ঘৰ নং : 185 বয়স : 51 লিঙ্গ : পুৰুষ</p> <p>ফটো উপলব্ধ</p>
<p>136 LQW0004105</p> <p>নাম : বিষ্ণু মুছাহাৰী পিতাৰ নাম: খান্দা ঘৰ নং : 185 বয়স : 50 লিঙ্গ : পুৰুষ</p> <p>ফটো উপলব্ধ</p>	<p>137 XHA0104026</p> <p>নাম : উৰ্বশী মুছাহাৰী পিতাৰ নাম: মেটৰ বৰো ঘৰ নং : 145 বয়স : 50 লিঙ্গ : মহিলা</p> <p>ফটো উপলব্ধ</p>	<p>138 GGF6840182</p> <p>নাম : দিপালী মুছাহাৰী স্বামীৰ নাম: মঞ্জল মুছাহাৰী ঘৰ নং : 145 বয়স : 43 লিঙ্গ : মহিলা</p> <p>ফটো উপলব্ধ</p>
<p>139 LQW0004106</p> <p>নাম : মংগল মুছাহাৰী পিতাৰ নাম: খান্দা ঘৰ নং : 185 বয়স : 41 লিঙ্গ : পুৰুষ</p> <p>ফটো উপলব্ধ</p>	<p>140 LQW0004107</p> <p>নাম : জৌতলি মুছাহাৰী পিতাৰ নাম: খান্দা মুছাহাৰী ঘৰ নং : 145 বয়স : 39 লিঙ্গ : মহিলা</p> <p>ফটো উপলব্ধ</p>	<p># 141 LQW0319137</p> <p>নাম : নোবা বড়ো পিতাৰ নাম: খুনআনংদী বড়ো ঘৰ নং : 145 বয়স : 32 লিঙ্গ : পুৰুষ</p> <p>ফটো উপলব্ধ</p>
<p>142 LQW0202952</p> <p>নাম : বিক্রম মুছাহাৰী পিতাৰ নাম: বাবুল মুছাহাৰী ঘৰ নং : 185 বয়স : 27 লিঙ্গ : পুৰুষ</p> <p>ফটো উপলব্ধ</p>	<p># 143 LQW2000602</p> <p>নাম : সনাথী বড়ো স্বামীৰ নাম: নব বড়ো ঘৰ নং : 145 বয়স : 27 লিঙ্গ : মহিলা</p> <p>ফটো উপলব্ধ</p>	<p>144 LQW0319186</p> <p>নাম : বিলীনা দৈমাৰী স্বামীৰ নাম: নোবা বড়ো ঘৰ নং : 185 বয়স : 26 লিঙ্গ : মহিলা</p> <p>ফটো উপলব্ধ</p>
<p>145 LQW8235470</p> <p>নাম : শীৰ্গিণি মুছাহাৰী স্বামীৰ নাম: সন্তোষ মুছাহাৰী ঘৰ নং : 146 বয়স : 64 লিঙ্গ : মহিলা</p> <p>ফটো উপলব্ধ</p>	<p>146 LQW0004109</p> <p>নাম : প্ৰসেন মুছাহাৰী পিতাৰ নাম: সন্তোষ ঘৰ নং : 186 বয়স : 46 লিঙ্গ : পুৰুষ</p> <p>ফটো উপলব্ধ</p>	<p>147 LQW0004108</p> <p>নাম : বৈজন্তী মুছাহাৰী স্বামীৰ নাম: প্ৰসেন মুছাহাৰী ঘৰ নং : 186 বয়স : 42 লিঙ্গ : মহিলা</p> <p>ফটো উপলব্ধ</p>
<p>148 LQW8235481</p> <p>নাম : সঞ্জয় মুছাহাৰী পিতাৰ নাম: সন্তোষ মুছাহাৰী ঘৰ নং : 146 বয়স : 42 লিঙ্গ : পুৰুষ</p> <p>ফটো উপলব্ধ</p>	<p>149 LQW0004110</p> <p>নাম : বঞ্জয় মুছাহাৰী পিতাৰ নাম: সন্তোষ ঘৰ নং : 186 বয়স : 40 লিঙ্গ : পুৰুষ</p> <p>ফটো উপলব্ধ</p>	<p>150 LQW0004111</p> <p>নাম : বিৰঞ্জয় মুছাহাৰী পিতাৰ নাম: সন্তোষ ঘৰ নং : 186 বয়স : 37 লিঙ্গ : পুৰুষ</p> <p>ফটো উপলব্ধ</p>



151 নাম : নিমতী গৈয়াৰী স্বামীৰ নাম : ব'জয় মুছাহাৰী ঘৰ নং : 186 বয়স : 36 লিঙ্গ : মহিলা	LQW0260786 ফটো উপলব্ধ	152 নাম : চিন্তা মুছাহাৰী স্বামীৰ নাম : বীৰজয় মুছাহাৰী ঘৰ নং : 146 বয়স : 32 লিঙ্গ : মহিলা	LQW1462258 ফটো উপলব্ধ	153 নাম : দিম্পী ৰাভা স্বামীৰ নাম : সজয় মুছাহাৰী ঘৰ নং : 146 বয়স : 26 লিঙ্গ : মহিলা	LQW0260984 ফটো উপলব্ধ
154 নাম : ৰাণী মূছাহাৰী পিতাৰ নাম : প্ৰসেন মূছাহাৰী ঘৰ নং : 146 বয়স : 25 লিঙ্গ : পুৰুষ	LQW0286468 ফটো উপলব্ধ	155 নাম : মহেশ্বৰ মূছাহাৰী পিতাৰ নাম : প্ৰসেন মূছাহাৰী ঘৰ নং : 146 বয়স : 25 লিঙ্গ : পুৰুষ	LQW0438622 ফটো উপলব্ধ	156 নাম : সিমাং দৈমাৰী স্বামীৰ নাম : মহেশ্বৰ মূছাহাৰী ঘৰ নং : 146 বয়স : 24 লিঙ্গ : মহিলা	LQW1983782 ফটো উপলব্ধ
157 নাম : ধৰ্মেন্দ্ৰ গয়াৰী পিতাৰ নাম : হৰগা ঘৰ নং : 189 বয়স : 60 লিঙ্গ : পুৰুষ	LQW0004112 ফটো উপলব্ধ	158 নাম : দত্ৰি গয়াৰী স্বামীৰ নাম : ধৰ্মেন্দ্ৰ ঘৰ নং : 189 বয়স : 57 লিঙ্গ : মহিলা	LQW0004113 ফটো উপলব্ধ	159 নাম : ধনজয় গয়াৰী পিতাৰ নাম : ধৰ্মেন্দ্ৰ গয়াৰী ঘৰ নং : 189 বয়স : 37 লিঙ্গ : পুৰুষ	LQW0004114 ফটো উপলব্ধ
160 নাম : উদাংশী গয়াৰী পিতাৰ নাম : ধৰ্মেন্দ্ৰ ঘৰ নং : 189 বয়স : 33 লিঙ্গ : পুৰুষ	LQW0004116 ফটো উপলব্ধ	161 নাম : ৰিতু বসুমতাৰী স্বামীৰ নাম : ধনজয় গয়াৰী ঘৰ নং : 147 বয়স : 32 লিঙ্গ : মহিলা	LQW1983774 ফটো উপলব্ধ	162 নাম : গনেশ গয়াৰী পিতাৰ নাম : হৰগা ঘৰ নং : 188 বয়স : 67 লিঙ্গ : পুৰুষ	LQW0004117 ফটো উপলব্ধ
163 নাম : ৰাগিনী গয়াৰী স্বামীৰ নাম : গনেশ ঘৰ নং : 188 বয়স : 62 লিঙ্গ : মহিলা	LQW0004118 ফটো উপলব্ধ	164 নাম : লনকেশ্বৰ গয়াৰী পিতাৰ নাম : গনেশ গয়াৰী ঘৰ নং : 188 বয়স : 38 লিঙ্গ : পুৰুষ	LQW0004120 ফটো উপলব্ধ	165 নাম : মৈশ্বৰ গয়াৰী পিতাৰ নাম : গনেশ ঘৰ নং : 188 বয়স : 35 লিঙ্গ : পুৰুষ	LQW0004121 ফটো উপলব্ধ
166 নাম : মাইদাংশী বড়ো স্বামীৰ নাম : লংকেশ্বৰ গয়াৰী ঘৰ নং : 188 বয়স : 34 লিঙ্গ : মহিলা	LQW1884895 ফটো উপলব্ধ	167 নাম : খনাইশ্ৰী নাৰ্জাৰী স্বামীৰ নাম : মেখুম গয়াৰী ঘৰ নং : 188 বয়স : 30 লিঙ্গ : মহিলা	LQW8240537 ফটো উপলব্ধ	168 নাম : ৰমেশ্বৰ বৰো পিতাৰ নাম : অনলু ঘৰ নং : 188 বয়স : 60 লিঙ্গ : পুৰুষ	LQW0004122 ফটো উপলব্ধ
169 নাম : মাল্লু বৰো স্বামীৰ নাম : ৰমেশ ঘৰ নং : 188 বয়স : 57 লিঙ্গ : মহিলা	LQW8235630 ফটো উপলব্ধ	170 নাম : ৰাজিব বৰো পিতাৰ নাম : ৰমেশ ঘৰ নং : 188 বয়স : 36 লিঙ্গ : পুৰুষ	LQW8235641 ফটো উপলব্ধ	171 নাম : জগেশ্বৰ বড়ো পিতাৰ নাম : ৰমেশ বড়ো ঘৰ নং : 188 বয়স : 31 লিঙ্গ : পুৰুষ	LQW8240504 ফটো উপলব্ধ
172 নাম : ৰিংখাং বড়ো পিতাৰ নাম : ৰমেশ্বৰ বড়ো ঘৰ নং : 149 বয়স : 28 লিঙ্গ : পুৰুষ	LQW0023838 ফটো উপলব্ধ	173 নাম : ইন্দিৰা বসুমতাৰী স্বামীৰ নাম : যোগেশ্বৰ বড়ো ঘৰ নং : 149 বয়স : 26 লিঙ্গ : মহিলা	LQW0261008 ফটো উপলব্ধ	174 নাম : ভান ব্ৰহ্ম স্বামীৰ নাম : ৰিংখাং বড়ো ঘৰ নং : 149 বয়স : 21 লিঙ্গ : মহিলা	LQW1983790 ফটো উপলব্ধ
175 নাম : চনা ৰাম হাথ্ৰাৰী পিতাৰ নাম : গিৰিন ঘৰ নং : 150 বয়স : 51 লিঙ্গ : পুৰুষ	LQW0004123 ফটো উপলব্ধ	176 নাম : বতি হাথ্ৰাৰী স্বামীৰ নাম : চনা ৰাম হাথ্ৰাৰী ঘৰ নং : 150 বয়স : 42 লিঙ্গ : মহিলা	LQW0004124 ফটো উপলব্ধ	177 নাম : বিজয় হাথ্ৰাৰী পিতাৰ নাম : গিৰিন ঘৰ নং : 150 বয়স : 40 লিঙ্গ : পুৰুষ	LQW0004125 ফটো উপলব্ধ
178 নাম : বীমলা বড়ো স্বামীৰ নাম : বিজয় হাথ্ৰাৰী ঘৰ নং : 150 বয়স : 36 লিঙ্গ : মহিলা	LQW0024349 ফটো উপলব্ধ	179 নাম : মৈনা বৰো স্বামীৰ নাম : মাইলা ঘৰ নং : 151 বয়স : 62 লিঙ্গ : মহিলা	LQW0004128 ফটো উপলব্ধ	180 নাম : মাইলা বৰো পিতাৰ নাম : অনলু ঘৰ নং : 151 বয়স : 56 লিঙ্গ : পুৰুষ	LQW0004126 ফটো উপলব্ধ



181 নাম : চমথৰ বড়ো পিতাৰ নাম: মাইলা ঘৰ নং : 151 বয়স : 34 লিঙ্গ : পুৰুষ	LQW0004129 ফটো উপলব্ধ	182 নাম : গনেশ বড়ো পিতাৰ নাম: মায়লা বড়ো ঘৰ নং : 151 বয়স : 25 লিঙ্গ : পুৰুষ	LQW0424671 ফটো উপলব্ধ	183 নাম : ৰঞ্জিল বড়ো স্বামীৰ নাম: গনেশ বড়ো ঘৰ নং : 151 বয়স : 24 লিঙ্গ : মহিলা	LQW1462464 ফটো উপলব্ধ
184 নাম : ধৰনী বৰো পিতাৰ নাম: থেথে বড়ো ঘৰ নং : 152 বয়স : 52 লিঙ্গ : পুৰুষ	LQW0004135 ফটো উপলব্ধ	185 নাম : পূৰ্ণিমা বৰো স্বামীৰ নাম: ধৰনী বৰো ঘৰ নং : 152 বয়স : 49 লিঙ্গ : মহিলা	LQW0004136 ফটো উপলব্ধ	186 নাম : চম্পা বড়ো স্বামীৰ নাম: খুদেম বড়ো ঘৰ নং : 152 বয়স : 41 লিঙ্গ : মহিলা	LQW0024935 ফটো উপলব্ধ
187 নাম : খুদেম বৰো পিতাৰ নাম: থেথে ঘৰ নং : 152 বয়স : 41 লিঙ্গ : পুৰুষ	LQW0004133 ফটো উপলব্ধ	188 নাম : সৰলা নাৰ্জাৰী স্বামীৰ নাম: বুদ্ধেশ্বৰ বড়ো ঘৰ নং : 152 বয়স : 23 লিঙ্গ : মহিলা	XHA0105965 ফটো উপলব্ধ	189 নাম : সন্দন বড়ো পিতাৰ নাম: ধৰান বড়ো ঘৰ নং : 152 বয়স : 23 লিঙ্গ : পুৰুষ	LQW0482729 ফটো উপলব্ধ
190 নাম : নিপেণ গৈয়াৰী পিতাৰ নাম: বুদ্ধি গৈয়াৰী ঘৰ নং : 153 বয়স : 49 লিঙ্গ : পুৰুষ	LQW0004138 ফটো উপলব্ধ	191 নাম : দেওবাৰী গয়াৰী পিতাৰ নাম: বুদ্ধি ঘৰ নং : 153 বয়স : 38 লিঙ্গ : মহিলা	LQW0004139 ফটো উপলব্ধ	192 নাম : বিনা গয়াৰী স্বামীৰ নাম: বাবুৰাম গয়াৰী ঘৰ নং : 158 বয়স : 62 লিঙ্গ : মহিলা	LQW0004143 ফটো উপলব্ধ
193 নাম : বাবুৰাম গয়াৰী পিতাৰ নাম: হবগা ঘৰ নং : 158 বয়স : 58 লিঙ্গ : পুৰুষ	LQW0004142 ফটো উপলব্ধ	194 নাম : বিজু গৈয়াৰী পিতাৰ নাম: বাবুৰাম গৈয়াৰী ঘৰ নং : 158 বয়স : 33 লিঙ্গ : পুৰুষ	LQW0004144 ফটো উপলব্ধ	195 নাম : বৌছন গয়াৰী পিতাৰ নাম: বাবুৰাম গয়াৰী ঘৰ নং : 158 বয়স : 32 লিঙ্গ : পুৰুষ	LQW8240151 ফটো উপলব্ধ
196 নাম : ৰাতুল গয়াৰী পিতাৰ নাম: বাবু ৰাম গয়াৰী ঘৰ নং : 158 বয়স : 23 লিঙ্গ : পুৰুষ	LQW0287359 ফটো উপলব্ধ	197 নাম : মনালিশা গয়াৰী পিতাৰ নাম: বাবুৰাম গয়াৰী ঘৰ নং : 154 বয়স : 22 লিঙ্গ : মহিলা	LQW2015113 ফটো উপলব্ধ	198 নাম : কামেশ্বৰ বৰো পিতাৰ নাম: বাবুল ঘৰ নং : 156 বয়স : 43 লিঙ্গ : পুৰুষ	LQW0004146 ফটো উপলব্ধ
199 নাম : মীৰা বৰো স্বামীৰ নাম: কানেশ্বৰ ঘৰ নং : 156 বয়স : 42 লিঙ্গ : মহিলা	LQW0004147 ফটো উপলব্ধ	200 নাম : অবিনাস বৰো পিতাৰ নাম: বাবুল ঘৰ নং : 156 বয়স : 42 লিঙ্গ : পুৰুষ	LQW0004148 ফটো উপলব্ধ	201 নাম : ৰমণী বড়ো পিতাৰ নাম: অবিনাশ ঘৰ নং : 156 বয়স : 38 লিঙ্গ : মহিলা	LQW0004149 ফটো উপলব্ধ
202 নাম : মিলন মুছাহাৰী পিতাৰ নাম: দৈবেন মুছাহাৰী ঘৰ নং : 156 বয়স : 38 লিঙ্গ : পুৰুষ	LQW0202770 ফটো উপলব্ধ	203 নাম : প্ৰমোদ বড়ো পিতাৰ নাম: কামেশ্বৰ নাৰ্জাৰী ঘৰ নং : 156 বয়স : 26 লিঙ্গ : পুৰুষ	LQW0372995 ফটো উপলব্ধ	204 নাম : বুৰাজীত বড়ো পিতাৰ নাম: অবিনাশ বড়ো ঘৰ নং : 156 বয়স : 19 লিঙ্গ : পুৰুষ	XHA0106005 ফটো উপলব্ধ
205 নাম : অজিত বড়ো পিতাৰ নাম: কামেশ্বৰ বড়ো ঘৰ নং : 156 বয়স : 19 লিঙ্গ : পুৰুষ	XHA0106013 ফটো উপলব্ধ	206 নাম : সুকুৰসিং নাৰ্জাৰী পিতাৰ নাম: ফুজাৰু ঘৰ নং : 159 বয়স : 48 লিঙ্গ : পুৰুষ	LQW0004150 ফটো উপলব্ধ	207 নাম : চম্পা নাৰ্জাৰী স্বামীৰ নাম: চুকুৰসিং নাৰ্জাৰী ঘৰ নং : 159 বয়স : 42 লিঙ্গ : মহিলা	LQW8236031 ফটো উপলব্ধ
208 নাম : বনজীত নাৰ্জাৰী পিতাৰ নাম: চুকুৰসিং নাৰ্জাৰী ঘৰ নং : 157 বয়স : 26 লিঙ্গ : পুৰুষ	LQW0424655 ফটো উপলব্ধ	209 নাম : ৰণজীত নাৰ্জাৰী পিতাৰ নাম: সুকুৰসিং নাৰ্জাৰী ঘৰ নং : 159 বয়স : 24 লিঙ্গ : পুৰুষ	LQW0498691 ফটো উপলব্ধ	210 নাম : ফৈসালি বসুমতাৰী স্বামীৰ নাম: বনজীত নাৰ্জাৰী ঘৰ নং : 157 বয়স : 20 লিঙ্গ : মহিলা	XHA0139352 ফটো উপলব্ধ



211 নাম : গনেশ্বৰী বসুমতাৰী স্বামীৰ নাম : ৰবিৰাম বসুমতাৰী ঘৰ নং : ১৫৮ বয়স : 60 লিঙ্গ : মহিলা	LQW8236064 ফটো উপলব্ধ	212 নাম : ৰুবিৰাম বসুমতাৰী পিতাৰ নাম : অৰ্ণা বসুমতাৰী ঘৰ নং : ১৫৮ বয়স : 58 লিঙ্গ : পুৰুষ	LQW8236053 ফটো উপলব্ধ	S 213 নাম : তিনামুনী বসুমতাৰী পিতাৰ নাম : ৰুবিৰাম বসুমতাৰী ঘৰ নং : ১৫৮ বয়স : 39 লিঙ্গ : মহিলা	LQW8236075 ফটো উপলব্ধ
214 নাম : ফাওদৰ বসুমতাৰী পিতাৰ নাম : ৰবিৰাম বসুমতাৰী ঘৰ নং : 158 বয়স : 36 লিঙ্গ : মহিলা	LQW0004151 ফটো উপলব্ধ	215 নাম : মনু বৰো পিতাৰ নাম : মংগল ঘৰ নং : ১৬২ বয়স : 70 লিঙ্গ : পুৰুষ	LQW0004153 ফটো উপলব্ধ	216 নাম : ৰমলী বড়ো স্বামীৰ নাম : মনু বড়ো ঘৰ নং : 162 বয়স : 64 লিঙ্গ : মহিলা	LQW8236133 ফটো উপলব্ধ
217 নাম : প্ৰবিন বৰো পিতাৰ নাম : মনু ঘৰ নং : ১৬২ বয়স : 40 লিঙ্গ : পুৰুষ	LQW0004154 ফটো উপলব্ধ	218 নাম : নবিন বৰো পিতাৰ নাম : মনু ঘৰ নং : ১৬২ বয়স : 38 লিঙ্গ : পুৰুষ	LQW8236155 ফটো উপলব্ধ	219 নাম : মানসী বড়ো স্বামীৰ নাম : প্ৰবিন ঘৰ নং : ১৬২ বয়স : 37 লিঙ্গ : মহিলা	LQW0004155 ফটো উপলব্ধ
220 নাম : বিজু বৰো পিতাৰ নাম : মনু বড়ো ঘৰ নং : 162 বয়স : 37 লিঙ্গ : পুৰুষ	LQW8236166 ফটো উপলব্ধ	221 নাম : আদৰী বড়ো স্বামীৰ নাম : নবিন বৰো ঘৰ নং : ১৬২ বয়স : 36 লিঙ্গ : মহিলা	LQW8240366 ফটো উপলব্ধ	222 নাম : জয়া বড়ো স্বামীৰ নাম : বিজু বড়ো ঘৰ নং : 162 বয়স : 33 লিঙ্গ : মহিলা	LQW1884964 ফটো উপলব্ধ
223 নাম : শৈলেন বড়ো পিতাৰ নাম : চন্দ্ৰ বড়ো ঘৰ নং : ১৬৩ বয়স : 40 লিঙ্গ : পুৰুষ	LQW0201673 ফটো উপলব্ধ	224 নাম : ফাগুনী বড়ো স্বামীৰ নাম : শৈলেন বড়ো ঘৰ নং : ১৬৩ বয়স : 38 লিঙ্গ : মহিলা	LQW0202531 ফটো উপলব্ধ	225 নাম : বিন্দাৰ বড়ো পিতাৰ নাম : শৈলেন বড়ো ঘৰ নং : 163 বয়স : 21 লিঙ্গ : পুৰুষ	LQW2020592 ফটো উপলব্ধ
226 নাম : দানিৰাম বৰো পিতাৰ নাম : সভা বড়ো ঘৰ নং : 164 বয়স : 69 লিঙ্গ : পুৰুষ	LQW8236224 ফটো উপলব্ধ	227 নাম : পামে বাল্লা বড়ো স্বামীৰ নাম : দানিৰাম বৰো ঘৰ নং : 164 বয়স : 62 লিঙ্গ : মহিলা	LQW8236235 ফটো উপলব্ধ	228 নাম : অনন্ত বৰো পিতাৰ নাম : দানিৰাম বৰো ঘৰ নং : 164 বয়স : 36 লিঙ্গ : পুৰুষ	LQW0004158 ফটো উপলব্ধ
229 নাম : হেমন্ত বড়ো পিতাৰ নাম : দানিৰাম ঘৰ নং : ১৬৪ বয়স : 34 লিঙ্গ : পুৰুষ	LQW0004159 ফটো উপলব্ধ	230 নাম : হিমালী বড়ো স্বামীৰ নাম : অনন্ত বড়ো ঘৰ নং : 164 বয়স : 33 লিঙ্গ : মহিলা	LQW0202580 ফটো উপলব্ধ	231 নাম : নিজম বড়ো পিতাৰ নাম : ধনীৰাম বড়ো ঘৰ নং : ১৬৪ বয়স : 29 লিঙ্গ : পুৰুষ	LQW8240399 ফটো উপলব্ধ
# 232 নাম : সিজম বড়ো পিতাৰ নাম : দানিৰাম বড়ো ঘৰ নং : 164 বয়স : 26 লিঙ্গ : পুৰুষ	LQW0201665 ফটো উপলব্ধ	233 নাম : টুল বড়ো পিতাৰ নাম : দানিৰাম বড়ো ঘৰ নং : 164 বয়স : 22 লিঙ্গ : মহিলা	LQW0558023 ফটো উপলব্ধ	234 নাম : খনেশ্বৰী মুছাহাৰী স্বামীৰ নাম : দিৰ্জেন ঘৰ নং : ১৬৬ বয়স : 79 লিঙ্গ : মহিলা	LQW0004160 ফটো উপলব্ধ
235 নাম : জানকী মুছাহাৰী পিতাৰ নাম : দিৰ্জেন ঘৰ নং : ১৬৬ বয়স : 53 লিঙ্গ : মহিলা	LQW8236280 ফটো উপলব্ধ	236 নাম : উৰ্বসী মুছাহাৰী স্বামীৰ নাম : কমল ঘৰ নং : ১৬৬ বয়স : 52 লিঙ্গ : মহিলা	LQW0004167 ফটো উপলব্ধ	237 নাম : বানেশ্বৰ মুছাহাৰী পিতাৰ নাম : দিৰ্জেন ঘৰ নং : ১৬৬ বয়স : 48 লিঙ্গ : পুৰুষ	LQW0004161 ফটো উপলব্ধ
238 নাম : নিলা মুছাহাৰী পিতাৰ নাম : দিৰ্জেন মুছাহাৰী মুছাহাৰী ঘৰ নং : 166 বয়স : 44 লিঙ্গ : মহিলা	LQW0004163 ফটো উপলব্ধ	239 নাম : কমল মুছাহাৰী পিতাৰ নাম : দিৰ্জেন ঘৰ নং : ১৬৬ বয়স : 41 লিঙ্গ : পুৰুষ	LQW0004162 ফটো উপলব্ধ	240 নাম : কনমণি নাৰ্জাৰী স্বামীৰ নাম : জোহিন মুছাহাৰী ঘৰ নং : ১৬৬ বয়স : 37 লিঙ্গ : মহিলা	LQW0261016 ফটো উপলব্ধ



241 নাম : জৌসিন মুছাহাৰী পিতাৰ নাম: দিঞ্জৈন ঘৰ নং : ১৬৬ বয়স : 37 লিঙ্গ : পুৰুষ	LQW0004165 ফটো উপলব্ধ	242 নাম : কাবেৰী দেউৰী স্বামীৰ নাম: বানেশ্বৰ মুছাহাৰী ঘৰ নং : ১৬৬ বয়স : 36 লিঙ্গ : মহিলা	LQW0202523 ফটো উপলব্ধ	243 নাম : মনিমা বড়ো পিতাৰ নাম: চন্দ্ৰ ঘৰ নং : ১৬৬ বয়স : 34 লিঙ্গ : মহিলা	LQW0004166 ফটো উপলব্ধ
244 নাম : বিশ্বজিত মুছাহাৰী পিতাৰ নাম: কমল মুছাহাৰী মুছাহাৰী ঘৰ নং : 166 বয়স : 20 লিঙ্গ : পুৰুষ	XHA0046979 ফটো উপলব্ধ	245 নাম : কাওয়ালি বসুমতাৰী স্বামীৰ নাম: বন্ধু ৰাম বসুমতাৰী ঘৰ নং : ১৬৭ বয়স : 60 লিঙ্গ : মহিলা	LQW0004170 ফটো উপলব্ধ	246 নাম : দাউহা ৰাম বসুমতাৰী পিতাৰ নাম: বন্ধুৰাম বসুমতাৰী ঘৰ নং : ১৬৭ বয়স : 39 লিঙ্গ : পুৰুষ	LQW0004172 ফটো উপলব্ধ
247 নাম : নিদান বসুমতাৰী পিতাৰ নাম: বন্ধুৰাম বসুমতাৰী ঘৰ নং : 167 বয়স : 34 লিঙ্গ : পুৰুষ	LQW0422006 ফটো উপলব্ধ	248 নাম : বীৰাচী মুণ্ডা পিতাৰ নাম: এতৌৰা মুণ্ডা ঘৰ নং : ১৬৭ বয়স : 33 লিঙ্গ : মহিলা	LQW8240571 ফটো উপলব্ধ	249 নাম : জোনালি বসুমতাৰী স্বামীৰ নাম: নিদান বসুমতাৰী ঘৰ নং : 167 বয়স : 30 লিঙ্গ : মহিলা	LQW8240560 ফটো উপলব্ধ
250 নাম : ভাগীতা বসুমতাৰী স্বামীৰ নাম: দাওহাৰাম বসুমতাৰী ঘৰ নং : ১৬৭ বয়স : 28 লিঙ্গ : মহিলা	LQW0368332 ফটো উপলব্ধ	251 নাম : গবিন্দ বসুমতাৰী পিতাৰ নাম: স্বৰূপ বসুমতাৰী ঘৰ নং : ১৬৮ বয়স : 55 লিঙ্গ : পুৰুষ	LQW8236417 ফটো উপলব্ধ	252 নাম : ফনিন্দ বসুমতাৰী পিতাৰ নাম: স্বৰূপ ঘৰ নং : 168 বয়স : 50 লিঙ্গ : পুৰুষ	LQW0004174 ফটো উপলব্ধ
253 নাম : ৰানী বসুমতাৰী স্বামীৰ নাম: গবিন্দ বসুমতাৰী ঘৰ নং : ১৬৮ বয়স : 48 লিঙ্গ : মহিলা	LQW0004173 ফটো উপলব্ধ	254 নাম : খন্থী বসুমতাৰী স্বামীৰ নাম: ফনিন্দ বসুমতাৰী ঘৰ নং : ১৬৮ বয়স : 42 লিঙ্গ : মহিলা	LQW0004175 ফটো উপলব্ধ	255 নাম : সিৰ্জৌ বসুমতাৰী পিতাৰ নাম: গবিন্দ বসুমতাৰী ঘৰ নং : 168 বয়স : 25 লিঙ্গ : পুৰুষ	LQW0438648 ফটো উপলব্ধ
256 নাম : ৰাজিব বসুমতাৰীজ পিতাৰ নাম: পণ্ডিত বসুমতাৰী ঘৰ নং : 168 বয়স : 24 লিঙ্গ : পুৰুষ	LQW0438374 ফটো উপলব্ধ	257 নাম : নিলিমা ব্ৰহ্ম পিতাৰ নাম: শেখৰ ব্ৰহ্ম ঘৰ নং : 168 বয়স : 23 লিঙ্গ : মহিলা	LQW1432772 ফটো উপলব্ধ	258 নাম : ৰীনা বসুমতাৰী পিতাৰ নাম: ফনিন্দ বসুমতাৰী ঘৰ নং : 168 বয়স : 19 লিঙ্গ : মহিলা	XHA0099689 ফটো উপলব্ধ
259 নাম : মৈনাবী বসুমতাৰী স্বামীৰ নাম: দেওবাৰ ঘৰ নং : ১৬৯ বয়স : 78 লিঙ্গ : মহিলা	LQW0004177 ফটো উপলব্ধ	260 নাম : পবন বসুমতাৰী পিতাৰ নাম: দেওবাৰ ঘৰ নং : ১৬৯ বয়স : 55 লিঙ্গ : পুৰুষ	LQW0004178 ফটো উপলব্ধ	261 নাম : হৰেন বসুমতাৰী পিতাৰ নাম: দেওবাৰ বসুমতাৰী ঘৰ নং : 169 বয়স : 49 লিঙ্গ : পুৰুষ	LQW0004179 ফটো উপলব্ধ
262 নাম : ৰূপালী বসুমতাৰী স্বামীৰ নাম: হৰেন বসুমতাৰী ঘৰ নং : 169 বয়স : 37 লিঙ্গ : মহিলা	LQW0202515 ফটো উপলব্ধ	263 নাম : মানিক বসুমতাৰী পিতাৰ নাম: শান্তি ঘৰ নং : ১৭০ বয়স : 46 লিঙ্গ : পুৰুষ	LQW8236519 ফটো উপলব্ধ	264 নাম : কলদাংগ বসুমতাৰী পিতাৰ নাম: শান্তিৰাম বসুমতাৰী ঘৰ নং : 170 বয়স : 46 লিঙ্গ : পুৰুষ	LQW2000693 ফটো উপলব্ধ
265 নাম : আকো বসুমতাৰী স্বামীৰ নাম: মানিক ঘৰ নং : ১৭০ বয়স : 39 লিঙ্গ : মহিলা	LQW0004183 ফটো উপলব্ধ	S 266 নাম : জীলিখা পিতাৰ নাম: জগেন ঘৰ নং : 171 বয়স : 68 লিঙ্গ : পুৰুষ	LQW0429126 ফটো উপলব্ধ	267 নাম : বিশ্টিৰাম বড়ো পিতাৰ নাম: হৰেশ্বৰ বড়ো ঘৰ নং : 171 বয়স : 36 লিঙ্গ : পুৰুষ	LQW0429969 ফটো উপলব্ধ
268 নাম : ফানজা বড়ো স্বামীৰ নাম: বিস্তা ৰাম বড়ো ঘৰ নং : 171 বয়স : 32 লিঙ্গ : মহিলা	LQW0439877 ফটো উপলব্ধ	S 269 নাম : মণিকা বড়ো পিতাৰ নাম: বালিকা বড়ো ঘৰ নং : 171 বয়স : 23 লিঙ্গ : মহিলা	LQW1492636 ফটো উপলব্ধ	270 নাম : অমত বসুমতাৰী পিতাৰ নাম: আশিৰ বসুমতাৰী ঘৰ নং : ১৭২ বয়স : 53 লিঙ্গ : পুৰুষ	LQW8236611 ফটো উপলব্ধ



271 নাম : বৈসাগী বসুমতাৰী স্বামীৰ নাম: অমৃতী বসুমতাৰী ঘৰ নং : 172 বয়স : 47 লিঙ্গ : মহিলা	LQW1462308 ফটো উপলব্ধ	272 নাম : সঞ্জীৱ বসুমতাৰী পিতাৰ নাম: অমৃত বসুমতাৰী ঘৰ নং : 192 বয়স : 32 লিঙ্গ : পুৰুষ	LQW0004185 ফটো উপলব্ধ	273 নাম : থলুংগা বসুমতাৰী পিতাৰ নাম: অমৃত বসুমতাৰী ঘৰ নং : 192 বয়স : 29 লিঙ্গ : পুৰুষ	LQW0164368 ফটো উপলব্ধ
274 নাম : থানচিং বসুমতাৰী পিতাৰ নাম: অমৃত বসুমতাৰী ঘৰ নং : 192 বয়স : 28 লিঙ্গ : পুৰুষ	LQW0164467 ফটো উপলব্ধ	275 নাম : সায়েনজীত বসুমতাৰী পিতাৰ নাম: অমৃত বসুমতাৰী ঘৰ নং : 172 বয়স : 27 লিঙ্গ : পুৰুষ	LQW0421149 ফটো উপলব্ধ	276 নাম : অঞ্জীমা বসুমতাৰী স্বামীৰ নাম: সঞ্জীৱ বসুমতাৰী ঘৰ নং : 172 বয়স : 25 লিঙ্গ : মহিলা	LQW1503010 ফটো উপলব্ধ
277 নাম : ৰাংগাউ বসুমতাৰী স্বামীৰ নাম: যদু ঘৰ নং : 197 বয়স : 61 লিঙ্গ : মহিলা	LQW0004187 ফটো উপলব্ধ	278 নাম : তিকেন বসুমতাৰী পিতাৰ নাম: যদু ঘৰ নং : 197 বয়স : 39 লিঙ্গ : পুৰুষ	LQW0004188 ফটো উপলব্ধ	279 নাম : বিবাৰী বসুমতাৰী স্বামীৰ নাম: তিকেন বসুমতাৰী ঘৰ নং : 197 বয়স : 37 লিঙ্গ : মহিলা	LQW0004190 ফটো উপলব্ধ
280 নাম : বিজিত বসুমতাৰী পিতাৰ নাম: নৰেন বসুমতাৰী ঘৰ নং : 197 বয়স : 24 লিঙ্গ : পুৰুষ	LQW0500272 ফটো উপলব্ধ	281 নাম : নৰেন বসুমতাৰী পিতাৰ নাম: খেপ্ৰী বসুমতাৰী ঘৰ নং : 197ক বয়স : 50 লিঙ্গ : পুৰুষ	LQW0004191 ফটো উপলব্ধ	282 নাম : বালশ্ৰী বসুমতাৰী স্বামীৰ নাম: নৰেন বসুমতাৰী ঘৰ নং : 197ক বয়স : 48 লিঙ্গ : মহিলা	LQW8236735 ফটো উপলব্ধ
283 নাম : গজিন বসুমতাৰী পিতাৰ নাম: দাল্লী ঘৰ নং : 198 বয়স : 84 লিঙ্গ : পুৰুষ	LQW0004192 ফটো উপলব্ধ	284 নাম : মংগল বসুমতাৰী পিতাৰ নাম: গজিন ঘৰ নং : 198 বয়স : 48 লিঙ্গ : পুৰুষ	LQW8236791 ফটো উপলব্ধ	285 নাম : বিবাৰী বসুমতাৰী স্বামীৰ নাম: মংগল ঘৰ নং : 198 বয়স : 46 লিঙ্গ : মহিলা	LQW8236804 ফটো উপলব্ধ
286 নাম : পৰমেশ্বৰ বসুমতাৰী পিতাৰ নাম: গজিন ঘৰ নং : 198 বয়স : 46 লিঙ্গ : পুৰুষ	LQW0004193 ফটো উপলব্ধ	287 নাম : আকনি বসুমতাৰী স্বামীৰ নাম: পৰমেশ্বৰ বসুমতাৰী ঘৰ নং : 198 বয়স : 41 লিঙ্গ : মহিলা	LQW0004194 ফটো উপলব্ধ	288 নাম : জানী বসুমতাৰী পিতাৰ নাম: মংগল বসুমতাৰী ঘৰ নং : 198 বয়স : 28 লিঙ্গ : পুৰুষ	LQW0202101 ফটো উপলব্ধ
289 নাম : খান্দী বসুমতাৰী পিতাৰ নাম: পৰমেশ্বৰ বসুমতাৰী ঘৰ নং : 174 বয়স : 22 লিঙ্গ : মহিলা	LQW2000453 ফটো উপলব্ধ	290 নাম : চৰন দৈমাৰী পিতাৰ নাম: মাইলা ঘৰ নং : 195 বয়স : 41 লিঙ্গ : পুৰুষ	LQW8236837 ফটো উপলব্ধ	291 নাম : মংগল নাৰ্জাৰী পিতাৰ নাম: আশাৰ ঘৰ নং : 196 বয়স : 63 লিঙ্গ : পুৰুষ	LQW8236859 ফটো উপলব্ধ
292 নাম : মৈনা নাৰ্জাৰী স্বামীৰ নাম: মংগল ঘৰ নং : 196 বয়স : 60 লিঙ্গ : মহিলা	LQW8236860 ফটো উপলব্ধ	293 নাম : ইলাইশ্ৰী নাৰ্জাৰী স্বামীৰ নাম: চান্তেশ্বৰ নাৰ্জাৰী ঘৰ নং : 196 বয়স : 57 লিঙ্গ : মহিলা	LQW8236848 ফটো উপলব্ধ	#2 294 নাম : খাপ্তান নাৰ্জাৰী পিতাৰ নাম: মঙ্গল নাৰ্জাৰী ঘৰ নং : 176 বয়স : 41 লিঙ্গ : পুৰুষ	LQW8236871 ফটো উপলব্ধ
295 নাম : ৰনিতা নাৰ্জাৰী স্বামীৰ নাম: খাপ্তান নাৰ্জাৰী ঘৰ নং : 196 বয়স : 39 লিঙ্গ : মহিলা	LQW8236882 ফটো উপলব্ধ	296 নাম : মহন্ত নাৰ্জাৰী পিতাৰ নাম: মংগল নাৰ্জাৰী ঘৰ নং : 196 বয়স : 38 লিঙ্গ : পুৰুষ	LQW8236893 ফটো উপলব্ধ	S 297 নাম : আলাইশ্ৰী নাৰ্জাৰী পিতাৰ নাম: মংগল নাৰ্জাৰী ঘৰ নং : 196 বয়স : 33 লিঙ্গ : মহিলা	LQW8240184 ফটো উপলব্ধ
298 নাম : ৰজিন নাৰ্জাৰী পিতাৰ নাম: চান্তেশ্বৰ নাৰ্জাৰী ঘৰ নং : 196 বয়স : 30 লিঙ্গ : পুৰুষ	LQW0165498 ফটো উপলব্ধ	299 নাম : থাণেশ্বৰ গয়াৰী পিতাৰ নাম: খগেন গয়াৰী ঘৰ নং : 199 বয়স : 51 লিঙ্গ : পুৰুষ	LQW8236939 ফটো উপলব্ধ	300 নাম : প্ৰোসিলা গয়াৰী স্বামীৰ নাম: বিবা ৰাম গয়াৰী ঘৰ নং : 199 বয়স : 46 লিঙ্গ : মহিলা	LQW8236928 ফটো উপলব্ধ



301 নাম : হাইনা বড়ো স্বামীৰ নাম : থাৰ্ণেশ্বৰ গয়াৰী ঘৰ নং : ১৭৭ বয়স : 40 লিঙ্গ : মহিলা	LQW8240162 ফটো উপলব্ধ	302 নাম : সুখাম গয়াৰী পিতাৰ নাম : বিবাৰাম গয়াৰী ঘৰ নং : 177 বয়স : 24 লিঙ্গ : পুৰুষ	LQW2012011 ফটো উপলব্ধ	303 নাম : বিখাম গয়াৰী পিতাৰ নাম : বিবাৰাম গয়াৰী ঘৰ নং : 177 বয়স : 22 লিঙ্গ : পুৰুষ	LQW1553577 ফটো উপলব্ধ
304 নাম : ৰুপসন গয়াৰী পিতাৰ নাম : বিবাৰাম গয়াৰী ঘৰ নং : 177 বয়স : 20 লিঙ্গ : পুৰুষ	XHA0146662 ফটো উপলব্ধ	305 নাম : চুবীৰাম গয়াৰী পিতাৰ নাম : খগেন ঘৰ নং : ১৭৮ বয়স : 60 লিঙ্গ : পুৰুষ	LQW8236962 ফটো উপলব্ধ	306 নাম : নজনা নাৰ্জাৰী স্বামীৰ নাম : বিপুল বড়ো ঘৰ নং : ১৭৮ বয়স : 39 লিঙ্গ : মহিলা	LQW8240606 ফটো উপলব্ধ
307 নাম : জিথী গয়াৰী পিতাৰ নাম : চুবীৰাম গয়াৰী ঘৰ নং : ১৭৮ বয়স : 38 লিঙ্গ : পুৰুষ	LQW8236984 ফটো উপলব্ধ	308 নাম : মৌৱিত গয়াৰী স্বামীৰ নাম : চুবীৰাম গয়াৰী ঘৰ নং : ১৭৮ বয়স : 37 লিঙ্গ : মহিলা	LQW8236973 ফটো উপলব্ধ	309 নাম : বীৰলা ৰামচিয়াৰী গয়াৰী স্বামীৰ নাম : জিথী গয়াৰী ঘৰ নং : ১৭৮ বয়স : 37 লিঙ্গ : মহিলা	LQW1884997 ফটো উপলব্ধ
310 নাম : বিকেন গয়াৰী পিতাৰ নাম : চুবীৰাম গয়াৰী ঘৰ নং : ১৭৮ বয়স : 36 লিঙ্গ : পুৰুষ	LQW8236995 ফটো উপলব্ধ	311 নাম : মণিকা গয়াৰী স্বামীৰ নাম : বিকেন গয়াৰী ঘৰ নং : ১৭৮ বয়স : 34 লিঙ্গ : মহিলা	LQW8240593 ফটো উপলব্ধ	312 নাম : মৈনামুঠী নৱজাৰী পিতাৰ নাম : লব কান্তা নৱজাৰী ঘৰ নং : ১৭৮ বয়স : 29 লিঙ্গ : মহিলা	LQW0202465 ফটো উপলব্ধ
313 নাম : অনিমা নাৰ্জাৰী স্বামীৰ নাম : লবকান্ত নাৰ্জাৰী ঘৰ নং : ১৭৯ বয়স : 56 লিঙ্গ : মহিলা	LQW0202432 ফটো উপলব্ধ	314 নাম : তৰুন বৰো পিতাৰ নাম : চিৰিং ঘৰ নং : ১৭৯ বয়স : 47 লিঙ্গ : পুৰুষ	LQW8237012 ফটো উপলব্ধ	315 নাম : জ্যোতিষ বৰো পিতাৰ নাম : চিৰিং ঘৰ নং : ১৭৯ বয়স : 45 লিঙ্গ : পুৰুষ	LQW8237034 ফটো উপলব্ধ
316 নাম : দৰ্পনা বৰো স্বামীৰ নাম : তৰুন বৰো ঘৰ নং : ১৭৯ বয়স : 38 লিঙ্গ : মহিলা	LQW8237023 ফটো উপলব্ধ	317 নাম : মনালিছা বড়ো পিতাৰ নাম : তৰুন বড়ো ঘৰ নং : 179 বয়স : 20 লিঙ্গ : মহিলা	XHA0102251 ফটো উপলব্ধ	318 নাম : লবকান্ত নাৰ্জাৰী পিতাৰ নাম : নৰেন ঘৰ নং : ১৮১ বয়স : 66 লিঙ্গ : পুৰুষ	LQW8237089 ফটো উপলব্ধ
319 নাম : পদ্মিনী নাৰ্জাৰী স্বামীৰ নাম : লবকান্ত নাৰ্জাৰী ঘৰ নং : 181 বয়স : 60 লিঙ্গ : মহিলা	LQW8237090 ফটো উপলব্ধ	320 নাম : সোমিনসিংহ নাৰ্জাৰী পিতাৰ নাম : লবকান্ত নাৰ্জাৰী ঘৰ নং : ১৮১ বয়স : 40 লিঙ্গ : পুৰুষ	LQW8237125 ফটো উপলব্ধ	321 নাম : মিনতি নাৰ্জাৰী পিতাৰ নাম : লব নাৰ্জাৰী ঘৰ নং : ১৮১ বয়স : 39 লিঙ্গ : পুৰুষ	LQW0202473 ফটো উপলব্ধ
322 নাম : বীতা নাৰ্জাৰী স্বামীৰ নাম : সোমিনসিংহ নৱজাৰী ঘৰ নং : ১৮১ বয়স : 38 লিঙ্গ : মহিলা	LQW8237158 ফটো উপলব্ধ	323 নাম : সৰ্নমতী নাৰ্জাৰী পিতাৰ নাম : কাটিৰাম নাৰ্জাৰী ঘৰ নং : ১৮১ বয়স : 36 লিঙ্গ : মহিলা	LQW8237147 ফটো উপলব্ধ	324 নাম : কতি ৰাম নাৰ্জাৰী পিতাৰ নাম : বুদ্ধেশ্বৰ নাৰ্জাৰী ঘৰ নং : 181 বয়স : 35 লিঙ্গ : পুৰুষ	LQW0544262 ফটো উপলব্ধ
325 নাম : বিকাশ উৰাং পিতাৰ নাম : লেক্স উৰাং ঘৰ নং : 181-মাইঠাবাৰী ল.পি. স্কুল বয়স : 27 লিঙ্গ : পুৰুষ	XHA0030197 ফটো উপলব্ধ	326 নাম : চম্পা দৰ্জী পিতাৰ নাম : যাদব দৰ্জী ঘৰ নং : 181-মাইঠাবাৰী ল.পি. স্কুল বয়স : 20 লিঙ্গ : মহিলা	XHA0018325 ফটো উপলব্ধ	S 327 নাম : বলৰাম নৱজাৰী পিতাৰ নাম : বুদ্ধেশ্বৰ ঘৰ নং : ১৮২ বয়স : 60 লিঙ্গ : পুৰুষ	LQW8237169 ফটো উপলব্ধ
328 নাম : আৰতি নাৰ্জাৰী স্বামীৰ নাম : বল ৰাম নাৰ্জাৰী ঘৰ নং : 182 বয়স : 58 লিঙ্গ : মহিলা	LQW8237170 ফটো উপলব্ধ	S 329 নাম : পতিমা নাৰ্জাৰী পিতাৰ নাম : বল ঘৰ নং : ১৮২ বয়স : 36 লিঙ্গ : মহিলা	LQW8237192 ফটো উপলব্ধ	330 নাম : জনিমা নাৰ্জাৰী পিতাৰ নাম : বলৰাম নাৰ্জাৰী ঘৰ নং : ১৮২ বয়স : 27 লিঙ্গ : মহিলা	LQW0167106 ফটো উপলব্ধ

331 নাম : মণিকা নাৰ্জাৰী পিতাৰ নাম: বনো বাম নাৰ্জাৰী ঘৰ নং : 182 বয়স : 22 লিঙ্গ : মহিলা	LQW0425058 ফটো উপলব্ধ	332 নাম : বিপিন নাৰ্জাৰী পিতাৰ নাম: বথেন ঘৰ নং : 1৮8 বয়স : 60 লিঙ্গ : পুৰুষ	LQW8237249 ফটো উপলব্ধ	333 নাম : লাণী নাৰ্জাৰী স্বামীৰ নাম: বিপিন ঘৰ নং : 1৮8 বয়স : 56 লিঙ্গ : মহিলা	LQW8237250 ফটো উপলব্ধ
334 নাম : রণজীত নুৰজাৰী পিতাৰ নাম: বিপিন ঘৰ নং : 1৮8 বয়স : 34 লিঙ্গ : পুৰুষ	LQW8237272 ফটো উপলব্ধ	335 নাম : মিজিং নাৰ্জাৰী পিতাৰ নাম: বিপিন নাৰ্জাৰী ঘৰ নং : 184 বয়স : 27 লিঙ্গ : পুৰুষ	LQW0251124 ফটো উপলব্ধ	336 নাম : সিংহ নাৰুজাৰী পিতাৰ নাম: পবিন ঘৰ নং : 1৮৬ বয়স : 44 লিঙ্গ : পুৰুষ	LQW8237283 ফটো উপলব্ধ
337 নাম : জীঠ বথি গয়াৰী স্বামীৰ নাম: সিং নজাৰী ঘৰ নং : 1৮৬ বয়স : 38 লিঙ্গ : মহিলা	LQW8240264 ফটো উপলব্ধ	#2 338 নাম : দীপক নাৰ্জাৰী পিতাৰ নাম: পবিন নাৰ্জাৰী ঘৰ নং : 186 বয়স : 38 লিঙ্গ : পুৰুষ	LQW8237318 ফটো উপলব্ধ	339 নাম : দন্দা বসুমতাৰী পিতাৰ নাম: বেৰগম ঘৰ নং : 1৯১ বয়স : 64 লিঙ্গ : পুৰুষ	LQW8237329 ফটো উপলব্ধ
340 নাম : দুব্ৰি বসুমতাৰী স্বামীৰ নাম: দন্দা ঘৰ নং : 1৯১ বয়স : 60 লিঙ্গ : মহিলা	LQW8237330 ফটো উপলব্ধ	341 নাম : জানকী নাৰ্জাৰী স্বামীৰ নাম: ধৰনী ঘৰ নং : 1৯8 বয়স : 61 লিঙ্গ : মহিলা	LQW8237363 ফটো উপলব্ধ	342 নাম : ধৰনী নাৰ্জাৰী পিতাৰ নাম: সুবাম ঘৰ নং : 1৯8 বয়স : 60 লিঙ্গ : পুৰুষ	LQW8237352 ফটো উপলব্ধ
343 নাম : দশৰথ নাৰ্জাৰী পিতাৰ নাম: ধৰণী নাৰ্জাৰী ঘৰ নং : 1৯8 বয়স : 33 লিঙ্গ : পুৰুষ	LQW8237385 ফটো উপলব্ধ	344 নাম : নাগেশ নাৰ্জাৰী পিতাৰ নাম: ধৰনী নাৰ্জাৰী ঘৰ নং : 1৯8 বয়স : 29 লিঙ্গ : পুৰুষ	LQW0202135 ফটো উপলব্ধ	345 নাম : মাইনাও গয়াৰী স্বামীৰ নাম: নাগেশ নাৰ্জাৰী ঘৰ নং : 194 বয়স : 29 লিঙ্গ : মহিলা	LQW0393280 ফটো উপলব্ধ
346 নাম : হিমালী নাৰ্জাৰী পিতাৰ নাম: ধৰনী নাৰ্জাৰী ঘৰ নং : 1৯8 বয়স : 28 লিঙ্গ : মহিলা	LQW0201913 ফটো উপলব্ধ	347 নাম : জাসমি বসুমতাৰী স্বামীৰ নাম: দশৰথ নাৰ্জাৰী ঘৰ নং : 194 বয়স : 26 লিঙ্গ : মহিলা	LQW0388124 ফটো উপলব্ধ	348 নাম : নাৰায়ন নাৰ্জাৰী পিতাৰ নাম: সুবাম নাৰ্জাৰী ঘৰ নং : 1৯৫ বয়স : 56 লিঙ্গ : পুৰুষ	LQW8237409 ফটো উপলব্ধ
349 নাম : যমুনা নাৰ্জাৰী স্বামীৰ নাম: নাৰায়ন ঘৰ নং : 1৯৫ বয়স : 53 লিঙ্গ : মহিলা	LQW8237410 ফটো উপলব্ধ	350 নাম : কমল নাৰ্জাৰী পিতাৰ নাম: নাৰায়ন নাৰ্জাৰী ঘৰ নং : 1৯৫ বয়স : 36 লিঙ্গ : পুৰুষ	LQW8237396 ফটো উপলব্ধ	351 নাম : পূৰ্ণিমা বসুমতাৰী স্বামীৰ নাম: কমল নাৰ্জাৰী ঘৰ নং : 1৯৫ বয়স : 34 লিঙ্গ : মহিলা	LQW8240286 ফটো উপলব্ধ
352 নাম : অমিয়া বসুমতাৰী পিতাৰ নাম: দীনেশ ঘৰ নং : 1৯৬ বয়স : 45 লিঙ্গ : পুৰুষ	LQW8237465 ফটো উপলব্ধ	353 নাম : ৰূপতী বসুমতাৰী স্বামীৰ নাম: অমিয়োন বসুমতাৰী ঘৰ নং : 1৯৬ বয়স : 40 লিঙ্গ : মহিলা	LQW8237432 ফটো উপলব্ধ	354 নাম : তেলপুং নাৰ্জাৰী পিতাৰ নাম: বীৰেন ঘৰ নং : 1৯৯ বয়স : 58 লিঙ্গ : পুৰুষ	LQW8237534 ফটো উপলব্ধ
355 নাম : জাৰৌ নাৰ্জাৰী স্বামীৰ নাম: তেলপুং নাৰ্জাৰী ঘৰ নং : 1৯৯ বয়স : 56 লিঙ্গ : মহিলা	LQW8237545 ফটো উপলব্ধ	356 নাম : সিবিলা নাৰ্জাৰী পিতাৰ নাম: তেলপুং নাৰ্জাৰী ঘৰ নং : 1৯৯ বয়স : 36 লিঙ্গ : মহিলা	LQW8237556 ফটো উপলব্ধ	357 নাম : বিংসাৰ নাৰ্জাৰী পিতাৰ নাম: তেলপুং নাৰ্জাৰী ঘৰ নং : 199 বয়স : 25 লিঙ্গ : পুৰুষ	LQW0421503 ফটো উপলব্ধ
358 নাম : সপনা নাৰ্জাৰী স্বামীৰ নাম: বিংসাৰ নাৰ্জাৰী ঘৰ নং : 199 বয়স : 24 লিঙ্গ : মহিলা	LQW2017176 ফটো উপলব্ধ	359 নাম : জেংচৰ নাৰ্ঘৰী পিতাৰ নাম: তেলফুংগ নাৰ্জাৰী ঘৰ নং : 199 বয়স : 20 লিঙ্গ : পুৰুষ	XHA0009886 ফটো উপলব্ধ	S 360 নাম : বিলাইশ্ৰী দেৱাৰী স্বামীৰ নাম: ৰাখৈৰ ঘৰ নং : ২০০ বয়স : 44 লিঙ্গ : মহিলা	LQW8237603 ফটো উপলব্ধ



361 LQW1983824 নাম : ৰঞ্জিতা খাখালাৰি স্বামীৰ নাম: ৰাকেশ দৈমাৰী ঘৰ নং : 200 বয়স : 43 লিঙ্গ : মহিলা ফটো উপলব্ধ	362 LQW8240388 নাম : ৰাকেশ দৈমাৰী পিতাৰ নাম: ৰাখেৰ দৈমাৰী ঘৰ নং : 200 বয়স : 38 লিঙ্গ : পুৰুষ ফটো উপলব্ধ	363 LQW0202820 নাম : বান দৈমাৰী পিতাৰ নাম: ৰানখাৰ দৈমাৰী ঘৰ নং : 200 বয়স : 27 লিঙ্গ : পুৰুষ ফটো উপলব্ধ
S 364 LQW1987486 নাম : অনিমা দৈমাৰী স্বামীৰ নাম: বনু দৈমাৰী ঘৰ নং : 200 বয়স : 26 লিঙ্গ : মহিলা ফটো উপলব্ধ	S 365 XHA0130260 নাম : বিজলী দৈমাৰী পিতাৰ নাম: ৰাখেৰ দৈমাৰী ঘৰ নং : 200 বয়স : 21 লিঙ্গ : মহিলা ফটো উপলব্ধ	366 LQW8237636 নাম : বিমল মুছাহাৰী পিতাৰ নাম: বুৰা মুছাহাৰী ঘৰ নং : 201 বয়স : 51 লিঙ্গ : পুৰুষ ফটো উপলব্ধ
367 LQW8237647 নাম : পূৰ্ণি মুছাহাৰী স্বামীৰ নাম: বিমলা মুছাহাৰী ঘৰ নং : 201 বয়স : 49 লিঙ্গ : মহিলা ফটো উপলব্ধ	368 LQW0202184 নাম : অজয় মুছাহাৰী পিতাৰ নাম: বিমল মুছাহাৰী ঘৰ নং : 201 বয়স : 29 লিঙ্গ : পুৰুষ ফটো উপলব্ধ	369 LQW0202150 নাম : বিজয় মুছাহাৰী পিতাৰ নাম: বিমল মুছাহাৰী ঘৰ নং : 201 বয়স : 27 লিঙ্গ : পুৰুষ ফটো উপলব্ধ
370 LQW0487264 নাম : সুনিতা মুছাহাৰী স্বামীৰ নাম: বিজয় মুছাহাৰী ঘৰ নং : 201 বয়স : 25 লিঙ্গ : মহিলা ফটো উপলব্ধ	371 LQW2000883 নাম : মনিষা মুছাহাৰী স্বামীৰ নাম: অজয় মুছাহাৰী ঘৰ নং : 201 বয়স : 24 লিঙ্গ : মহিলা ফটো উপলব্ধ	372 LQW2011948 নাম : নিজেয় মুছাহাৰী পিতাৰ নাম: বিমল মুছাহাৰী ঘৰ নং : 201 বয়স : 22 লিঙ্গ : পুৰুষ ফটো উপলব্ধ
S 373 LQW8237658 নাম : গোলক নাৰ্জাৰী পিতাৰ নাম: ফুজাৰু ঘৰ নং : 202 বয়স : 63 লিঙ্গ : পুৰুষ ফটো উপলব্ধ	374 LQW8237669 নাম : বাৰেন নাৰ্জাৰী স্বামীৰ নাম: গোলক নাৰ্জাৰী ঘৰ নং : 202 বয়স : 58 লিঙ্গ : মহিলা ফটো উপলব্ধ	375 LQW8237670 নাম : দুখাৰ নাৰ্জাৰী পিতাৰ নাম: গোলক নাৰ্জাৰী ঘৰ নং : 202 বয়স : 40 লিঙ্গ : পুৰুষ ফটো উপলব্ধ
376 LQW8237705 নাম : বৈচমতী নাৰ্জাৰী স্বামীৰ নাম: দুখাৰু ঘৰ নং : 202 বয়স : 37 লিঙ্গ : মহিলা ফটো উপলব্ধ	377 LQW8237727 নাম : সৰলা মুছাহাৰী স্বামীৰ নাম: চুকুৰসিং ঘৰ নং : 203 বয়স : 46 লিঙ্গ : মহিলা ফটো উপলব্ধ	378 LQW0045146 নাম : দৈমাল মুছাহাৰী পিতাৰ নাম: শুকুৰ সিং মুছাহাৰী ঘৰ নং : 203 বয়স : 33 লিঙ্গ : পুৰুষ ফটো উপলব্ধ
379 LQW0045088 নাম : হাইনা বড়ো স্বামীৰ নাম: দৈমাল মুছাহাৰী ঘৰ নং : 203 বয়স : 29 লিঙ্গ : মহিলা ফটো উপলব্ধ	380 LQW0202234 নাম : দৈখন মুছাহাৰী পিতাৰ নাম: শুকুৰ সিং মুছাহাৰী ঘৰ নং : 203 বয়স : 28 লিঙ্গ : পুৰুষ ফটো উপলব্ধ	381 LQW1983857 নাম : বিনিতা বসুমতাৰী স্বামীৰ নাম: দৈখন মুছাহাৰী ঘৰ নং : 203 বয়স : 25 লিঙ্গ : মহিলা ফটো উপলব্ধ
382 XHA0072587 নাম : মেগন মুছাহাৰী মাতৃৰ নাম: সৰলা মুছাহাৰী ঘৰ নং : 203 বয়স : 19 লিঙ্গ : পুৰুষ ফটো উপলব্ধ	383 LQW8237738 নাম : গংগাধৰ গয়াৰী পিতাৰ নাম: হৰগা ঘৰ নং : 203 বয়স : 68 লিঙ্গ : পুৰুষ ফটো উপলব্ধ	384 LQW8237749 নাম : দন্দি গয়াৰী স্বামীৰ নাম: গংগাধৰ গয়াৰী ঘৰ নং : 208 বয়স : 65 লিঙ্গ : মহিলা ফটো উপলব্ধ
385 LQW8237761 নাম : বাজিৰাও গয়াৰী পিতাৰ নাম: গংগাধৰ ঘৰ নং : 208 বয়স : 46 লিঙ্গ : পুৰুষ ফটো উপলব্ধ	386 LQW8237794 নাম : ৰমিলা গৈয়াৰী স্বামীৰ নাম: বাজিৰাও গৈয়াৰী ঘৰ নং : 208 বয়স : 41 লিঙ্গ : মহিলা ফটো উপলব্ধ	387 LQW8237783 নাম : বিন গয়াৰী পিতাৰ নাম: গংগাধৰ ঘৰ নং : 204 বয়স : 40 লিঙ্গ : পুৰুষ ফটো উপলব্ধ
388 LQW8237772 নাম : পূৰ্ণ গিয়াৰী পিতাৰ নাম: গংগাধৰ ঘৰ নং : 208 বয়স : 38 লিঙ্গ : পুৰুষ ফটো উপলব্ধ	389 LQW8240413 নাম : নিৰোঞ্জেয় গয়াৰী পিতাৰ নাম: গোলকধৰ গয়াৰী ঘৰ নং : 208 বয়স : 38 লিঙ্গ : পুৰুষ ফটো উপলব্ধ	390 LQW0046326 নাম : পূৰ্ণিমা গয়াৰী স্বামীৰ নাম: বিন গয়াৰী ঘৰ নং : 204 বয়স : 31 লিঙ্গ : মহিলা ফটো উপলব্ধ



391 নাম : আলাইশ্ৰী গয়াৰী স্বামীৰ নাম: নিৰোঞ্জেয় গয়াৰী ঘৰ নং : ২০৪ বয়স : 29 লিঙ্গ : মহিলা	LQW8240559 ফটো উপলব্ধ	392 নাম : চনক মহিলাৰী পিতাৰ নাম: লাওগা মহিলাৰী ঘৰ নং : ২০৪ বয়স : 28 লিঙ্গ : পুৰুষ	LQW0202085 ফটো উপলব্ধ	393 নাম : উপেন বসুমতাৰী পিতাৰ নাম: মাকু বসুমতাৰী ঘৰ নং : ২০৫ বয়স : 59 লিঙ্গ : পুৰুষ	LQW8237807 ফটো উপলব্ধ
394 নাম : মীনা বসুমতাৰী স্বামীৰ নাম: উপেন ঘৰ নং : ২০৫ বয়স : 52 লিঙ্গ : মহিলা	LQW8237818 ফটো উপলব্ধ	395 নাম : গুনাধৰ মুছাহাৰী পিতাৰ নাম: থায়াগিৰ ঘৰ নং : ২০৬ বয়স : 67 লিঙ্গ : পুৰুষ	LQW8237829 ফটো উপলব্ধ	396 নাম : সৰোজিনী মুছাহাৰী স্বামীৰ নাম: গুনাধৰ মুছাহাৰী ঘৰ নং : ২০৬ বয়স : 62 লিঙ্গ : মহিলা	LQW8237830 ফটো উপলব্ধ
397 নাম : মতিন মুছাহাৰী পিতাৰ নাম: গুনাধৰ মুছাহাৰী ঘৰ নং : ২০৬ বয়স : 39 লিঙ্গ : পুৰুষ	LQW8237852 ফটো উপলব্ধ	398 নাম : দালিমী মুছাহাৰী স্বামীৰ নাম: মতিন ঘৰ নং : ২০৬ বয়স : 37 লিঙ্গ : মহিলা	LQW8237863 ফটো উপলব্ধ	399 নাম : সিমাংসা মুছাহাৰী পিতাৰ নাম: মতিন মুছাহাৰী ঘৰ নং : 206 বয়স : 19 লিঙ্গ : পুৰুষ	XHA0134932 ফটো উপলব্ধ
400 নাম : চন্দী নাৰ্জাৰী পিতাৰ নাম: বৰ্জনা ঘৰ নং : ২০৭ বয়স : 70 লিঙ্গ : পুৰুষ	LQW8237909 ফটো উপলব্ধ	401 নাম : থেমফী নাৰ্জাৰী স্বামীৰ নাম: চন্দি ঘৰ নং : ২০৭ বয়স : 63 লিঙ্গ : মহিলা	LQW8237910 ফটো উপলব্ধ	402 নাম : বাৰ্জেশ নাৰ্জাৰী পিতাৰ নাম: চন্দি ঘৰ নং : ২০৭ বয়স : 36 লিঙ্গ : পুৰুষ	LQW8237896 ফটো উপলব্ধ
403 নাম : দীপালী নাৰ্জাৰী স্বামীৰ নাম: বাৰ্জেশ নাৰ্জাৰী ঘৰ নং : ২০৭ বয়স : 30 লিঙ্গ : মহিলা	LQW8240526 ফটো উপলব্ধ	404 নাম : শামেলি মহিলাৰী স্বামীৰ নাম: ববিৰাম মহিলাৰী ঘৰ নং : 208 বয়স : 55 লিঙ্গ : মহিলা	LQW1452648 ফটো উপলব্ধ	405 নাম : লাউগা মহিলাৰী পিতাৰ নাম: জগেন মহিলাৰী ঘৰ নং : 208 বয়স : 49 লিঙ্গ : পুৰুষ	LQW8237954 ফটো উপলব্ধ
406 নাম : ববিৰাম মহিলাৰী পিতাৰ নাম: যগেন মহিলাৰী ঘৰ নং : 208 বয়স : 46 লিঙ্গ : পুৰুষ	LQW8237976 ফটো উপলব্ধ	407 নাম : গোবদা মহিলাৰী পিতাৰ নাম: যগেন ঘৰ নং : ২০৮ বয়স : 39 লিঙ্গ : পুৰুষ	LQW8237987 ফটো উপলব্ধ	408 নাম : সমেলা মহিলাৰী স্বামীৰ নাম: লাউগা ঘৰ নং : ২০৮ বয়স : 37 লিঙ্গ : মহিলা	LQW8237965 ফটো উপলব্ধ
409 নাম : গৌহম মহিলাৰী পিতাৰ নাম: লাউগা মহিলাৰী ঘৰ নং : ৩০৮ বয়স : 35 লিঙ্গ : পুৰুষ	LQW0558056 ফটো উপলব্ধ	410 নাম : চাম্পা বসুমতাৰী স্বামীৰ নাম: গৌহম মহিলাৰী ঘৰ নং : ২০৮ বয়স : 34 লিঙ্গ : মহিলা	LQW0284794 ফটো উপলব্ধ	411 নাম : দনেন মহিলাৰী পিতাৰ নাম: লাউগা মহিলাৰী ঘৰ নং : ২০৮ বয়স : 32 লিঙ্গ : পুৰুষ	LQW8240491 ফটো উপলব্ধ
412 নাম : কৃষ্ণ বড়ো পিতাৰ নাম: কান্ত বড়ো ঘৰ নং : 208 বয়স : 31 লিঙ্গ : পুৰুষ	LQW1244504 ফটো উপলব্ধ	413 নাম : জিতু মহিলাৰী পিতাৰ নাম: ববিৰাম মহিলাৰী ঘৰ নং : ২০৮ বয়স : 28 লিঙ্গ : পুৰুষ	LQW0202093 ফটো উপলব্ধ	414 নাম : জনক মহিলাৰী পিতাৰ নাম: লৰ্গা মহিলাৰী ঘৰ নং : ২০৮ বয়স : 26 লিঙ্গ : পুৰুষ	LQW0369900 ফটো উপলব্ধ
415 নাম : পানসালি স্বামীৰ নাম: দনেন পানসালি ঘৰ নং : 208 বয়স : 25 লিঙ্গ : মহিলা	LQW0438713 ফটো উপলব্ধ	416 নাম : বিউটি মহিলাৰী স্বামীৰ নাম: জিতু মহিলাৰী ঘৰ নং : 208 বয়স : 23 লিঙ্গ : মহিলা	LQW0487405 ফটো উপলব্ধ	417 নাম : থুনি বড়ো স্বামীৰ নাম: লয়া ঘৰ নং : ২১০ বয়স : 67 লিঙ্গ : মহিলা	LQW8238071 ফটো উপলব্ধ
418 নাম : বিপুল বড়ো পিতাৰ নাম: লয়া ঘৰ নং : ২১০ বয়স : 39 লিঙ্গ : পুৰুষ	LQW8238082 ফটো উপলব্ধ	419 নাম : চন্দ্ৰ বড়ো পিতাৰ নাম: মহন্ত ঘৰ নং : ২১০ বয়স : 39 লিঙ্গ : পুৰুষ	LQW8238093 ফটো উপলব্ধ	420 নাম : থুলুংগা বড়ো পিতাৰ নাম: লয়া ঘৰ নং : ২১০ বয়স : 36 লিঙ্গ : পুৰুষ	LQW8238128 ফটো উপলব্ধ



421 নাম : মইনা বড়ো স্বামীৰ নাম: চন্দ্ৰ ঘৰ নং : ২১০ বয়স : 35 লিঙ্গ : মহিলা	LQW8238139 ফটো উপলব্ধ	422 নাম : শ্ৰবাংশী ওৱাৰি স্বামীৰ নাম: খুলুংগা বড়ো ঘৰ নং : ২১০ বয়স : 28 লিঙ্গ : মহিলা	LQW0260968 ফটো উপলব্ধ	423 নাম : বিনাৰাম বড়ো পিতাৰ নাম: মুকুণ্ড ঘৰ নং : ২১১ বয়স : 60 লিঙ্গ : পুৰুষ	LQW8238151 ফটো উপলব্ধ
424 নাম : খিলেপ বড়ো স্বামীৰ নাম: বিনাৰাম ঘৰ নং : ২১১ বয়স : 57 লিঙ্গ : মহিলা	LQW8238162 ফটো উপলব্ধ	425 নাম : ককিলা বড়ো স্বামীৰ নাম: সঞ্জয় বড়ো ঘৰ নং : 211 বয়স : 43 লিঙ্গ : মহিলা	LQW8238184 ফটো উপলব্ধ	426 নাম : সঞ্জয় বড়ো পিতাৰ নাম: বিনাৰাম ঘৰ নং : 211 বয়স : 39 লিঙ্গ : পুৰুষ	LQW8238173 ফটো উপলব্ধ
427 নাম : হদৰ্শা বড়ো পিতাৰ নাম: সঞ্জয় বড়ো ঘৰ নং : 211 বয়স : 23 লিঙ্গ : পুৰুষ	LQW2016889 ফটো উপলব্ধ	428 নাম : এতোৱাৰী মুণ্ডা স্বামীৰ নাম: শুক্ৰা মুণ্ডা ঘৰ নং : ২১২ বয়স : 63 লিঙ্গ : মহিলা	LQW8238208 ফটো উপলব্ধ	429 নাম : ৰাজু মুণ্ডা পিতাৰ নাম: শুক্ৰা মুণ্ডা ঘৰ নং : ২১২ বয়স : 43 লিঙ্গ : পুৰুষ	LQW8238219 ফটো উপলব্ধ
430 নাম : লীল মুণ্ডা পিতাৰ নাম: শুক্ৰা মুণ্ডা ঘৰ নং : ২১২ বয়স : 40 লিঙ্গ : পুৰুষ	LQW8238220 ফটো উপলব্ধ	431 নাম : সিমি মুন্ডা স্বামীৰ নাম: ৰাজু মুন্ডা ঘৰ নং : 212 বয়স : 38 লিঙ্গ : মহিলা	LQW0426676 ফটো উপলব্ধ	432 নাম : জয়ৰাম মুণ্ডা পিতাৰ নাম: ধনুলা মুণ্ডা ঘৰ নং : ২১২ বয়স : 32 লিঙ্গ : পুৰুষ	LQW0173716 ফটো উপলব্ধ
433 নাম : বিনোদ মুণ্ডা পিতাৰ নাম: লুইয়া মুণ্ডা ঘৰ নং : ২১২ বয়স : 27 লিঙ্গ : পুৰুষ	LQW0173906 ফটো উপলব্ধ	434 নাম : অতৌআ মুণ্ডা পিতাৰ নাম: মাংথী ঘৰ নং : ২১৩ বয়স : 77 লিঙ্গ : পুৰুষ	LQW8238231 ফটো উপলব্ধ	# 435 নাম : বুদ্ধি মুন্ডা স্বামীৰ নাম: এতোৱা মুন্ডা ঘৰ নং : ২১৩ বয়স : 59 লিঙ্গ : মহিলা	LQW8238242 ফটো উপলব্ধ
436 নাম : মিনি মুণ্ডা পিতাৰ নাম: এতোৱা মুণ্ডা ঘৰ নং : 213 বয়স : 22 লিঙ্গ : মহিলা	LQW1499839 ফটো উপলব্ধ	437 নাম : দিপান মুণ্ডা স্বামীৰ নাম: চমৰা ঘৰ নং : ২১৪ বয়স : 88 লিঙ্গ : মহিলা	LQW8238333 ফটো উপলব্ধ	438 নাম : চমাৰী মুণ্ডা স্বামীৰ নাম: চমৰা মুণ্ডা ঘৰ নং : ২১৪ বয়স : 53 লিঙ্গ : মহিলা	LQW8238311 ফটো উপলব্ধ
439 নাম : আমৰুছ মুণ্ডা পিতাৰ নাম: চমৰা ঘৰ নং : ২১৪ বয়স : 47 লিঙ্গ : পুৰুষ	LQW8238355 ফটো উপলব্ধ	440 নাম : পুনীয়া লিন্দা স্বামীৰ নাম: আমৰুচ মুন্ডা ঘৰ নং : ২১৪ বয়স : 47 লিঙ্গ : মহিলা	LQW1884931 ফটো উপলব্ধ	441 নাম : চাধনী মুণ্ডা পিতাৰ নাম: চমৰা ঘৰ নং : ২১৪ বয়স : 45 লিঙ্গ : মহিলা	LQW8238366 ফটো উপলব্ধ
442 নাম : এতোৱা মুণ্ডা পিতাৰ নাম: চমৰা মুণ্ডা ঘৰ নং : ২১৪ বয়স : 42 লিঙ্গ : পুৰুষ	LQW8238377 ফটো উপলব্ধ	# 443 নাম : ছেনছেৰিয়া মুণ্ডা স্বামীৰ নাম: বিৰছা ঘৰ নং : ২১৪ বয়স : 63 লিঙ্গ : মহিলা	LQW8238286 ফটো উপলব্ধ	S 444 নাম : বিষ্টি মুণ্ডা পিতাৰ নাম: বিৰছা ঘৰ নং : ২১৪ বয়স : ৪৭ লিঙ্গ : মহিলা	LQW8238297 ফটো উপলব্ধ
445 নাম : চুক্রা মুন্ডা পিতাৰ নাম: বিৰছা মুন্ডা ঘৰ নং : ২১৪ বয়স : 38 লিঙ্গ : পুৰুষ	LQW0202051 ফটো উপলব্ধ	446 নাম : সুনীল মুন্ডা পিতাৰ নাম: বিৰছা মুন্ডা ঘৰ নং : ২১৪ বয়স : 37 লিঙ্গ : পুৰুষ	LQW0366799 ফটো উপলব্ধ	447 নাম : এতোৱা মুণ্ডা পিতাৰ নাম: বিৰছা মুণ্ডা ঘৰ নং : ২১৪ বয়স : 34 লিঙ্গ : পুৰুষ	LQW8240048 ফটো উপলব্ধ
448 নাম : হিৰোদা কৰ্মকাৰ স্বামীৰ নাম: এতোৱা মুণ্ডা ঘৰ নং : 214 বয়স : 33 লিঙ্গ : মহিলা	XHA0151670 ফটো উপলব্ধ	449 নাম : বিণা মুণ্ডা পিতাৰ নাম: বিৰছা মুণ্ডা ঘৰ নং : ২১৪ বয়স : 32 লিঙ্গ : মহিলা	LQW8240219 ফটো উপলব্ধ	450 নাম : সমু মুণ্ডা পিতাৰ নাম: সমৱা মুণ্ডা ঘৰ নং : ২১৪ বয়স : 32 লিঙ্গ : মহিলা	LQW8238388 ফটো উপলব্ধ



451	XHA0096875	ফটো উপলব্ধ	452	LQW8238468	ফটো উপলব্ধ	453	LQW1430628	ফটো উপলব্ধ
নাম : নিশা মুণ্ডা স্বামীৰ নাম : এতৰা মুণ্ডা ঘৰ নং : 214 বয়স : 28 লিঙ্গ : মহিলা			নাম : নিৰ্মল মুন্দা পিতাৰ নাম : মাংগ্ৰা ঘৰ নং : 215 বয়স : 65 লিঙ্গ : পুৰুষ			নাম : অতৰবী মুণ্ডা স্বামীৰ নাম : নিৰ্মল মুণ্ডা ঘৰ নং : 215 বয়স : 65 লিঙ্গ : মহিলা		
454	LQW8238424	ফটো উপলব্ধ	455	LQW8238402	ফটো উপলব্ধ	456	LQW8238435	ফটো উপলব্ধ
নাম : চমৰা মুণ্ডা পিতাৰ নাম : মাংগ্ৰা ঘৰ নং : 215 বয়স : 62 লিঙ্গ : পুৰুষ			নাম : এতৌবাৰী মুণ্ডা স্বামীৰ নাম : নিৰ্মল ঘৰ নং : 215 বয়স : 56 লিঙ্গ : মহিলা			নাম : মংগল মুণ্ডা পিতাৰ নাম : চমৰা ঘৰ নং : 215 বয়স : 49 লিঙ্গ : পুৰুষ		
457	LQW8238446	ফটো উপলব্ধ	458	LQW8240106	ফটো উপলব্ধ	459	LQW8240479	ফটো উপলব্ধ
নাম : ৰাতনী মুণ্ডা স্বামীৰ নাম : মংগল ঘৰ নং : 215 বয়স : 48 লিঙ্গ : মহিলা			নাম : মাংৰা মুণ্ডা পিতাৰ নাম : চমৰা মুণ্ডা ঘৰ নং : 215 বয়স : 35 লিঙ্গ : পুৰুষ			নাম : অজয় মুণ্ডা পিতাৰ নাম : মঙ্গল মুণ্ডা ঘৰ নং : 215 বয়স : 34 লিঙ্গ : পুৰুষ		
460	LQW8238457	ফটো উপলব্ধ	461	LQW1884919	ফটো উপলব্ধ	462	LQW8240117	ফটো উপলব্ধ
নাম : অজীত চংপিয়া পিতাৰ নাম : মংগল চংপিয়া ঘৰ নং : 215 বয়স : 34 লিঙ্গ : পুৰুষ			নাম : অনপমা লিন্দা স্বামীৰ নাম : অজিত চংপিয়া ঘৰ নং : 215 বয়স : 32 লিঙ্গ : মহিলা			নাম : শংকৰ মুণ্ডা পিতাৰ নাম : চমৰা মুণ্ডা ঘৰ নং : 215 বয়স : 32 লিঙ্গ : পুৰুষ		
463	LQW1976176	ফটো উপলব্ধ	464	LQW0202275	ফটো উপলব্ধ	465	LQW0174417	ফটো উপলব্ধ
নাম : হিরো মুণ্ডা পিতাৰ নাম : নিৰ্মল মুন্দা ঘৰ নং : 215 বয়স : 30 লিঙ্গ : পুৰুষ			নাম : নিৰেন মুণ্ডা পিতাৰ নাম : নিৰ্মল মুন্দা ঘৰ নং : 215 বয়স : 28 লিঙ্গ : পুৰুষ			নাম : বিজয় মুণ্ডা পিতাৰ নাম : চমৰা মুণ্ডা ঘৰ নং : 215 বয়স : 28 লিঙ্গ : পুৰুষ		
466	LQW1462274	ফটো উপলব্ধ	467	XHA0127167	ফটো উপলব্ধ	S 468	LQW0202283	ফটো উপলব্ধ
নাম : জলী মুণ্ডা পিতাৰ নাম : সোমৰা মুণ্ডা ঘৰ নং : 215 বয়স : 23 লিঙ্গ : মহিলা			নাম : অনিল মুণ্ডা পিতাৰ নাম : সোমৰা মুণ্ডা ঘৰ নং : 215 বয়স : 21 লিঙ্গ : পুৰুষ			নাম : বাৰনাবাস উৰাং পিতাৰ নাম : আলহেট উৰাং ঘৰ নং : 215 বয়স : 53 লিঙ্গ : পুৰুষ		
S 469	LQW0202614	ফটো উপলব্ধ	470	LQW8238526	ফটো উপলব্ধ	471	LQW0202622	ফটো উপলব্ধ
নাম : নিলিমা উৰাং স্বামীৰ নাম : বাৰনাবাছ উৰাং ঘৰ নং : 215 বয়স : 48 লিঙ্গ : মহিলা			নাম : অ্যাগনেস উৰাং পিতাৰ নাম : মাকুচ ঘৰ নং : 215 বয়স : 43 লিঙ্গ : পুৰুষ			নাম : ফুলমনি বিহা স্বামীৰ নাম : এগনেছ উৰাং ঘৰ নং : 215 বয়স : 38 লিঙ্গ : মহিলা		
472	LQW8238491	ফটো উপলব্ধ	473	LQW8240220	ফটো উপলব্ধ	474	LQW8238560	ফটো উপলব্ধ
নাম : সিবিষ্টিনা গাডি মাতৃৰ নাম : মাকুশ গাডি ঘৰ নং : 215 বয়স : 30 লিঙ্গ : মহিলা			নাম : চালমী উৰাং স্বামীৰ নাম : লাডুচ উৰাং ঘৰ নং : 215 বয়স : 63 লিঙ্গ : মহিলা			নাম : সূৰ্ফনা উৰাং স্বামীৰ নাম : ফিলিপ ঘৰ নং : 215 বয়স : 61 লিঙ্গ : মহিলা		
475	LQW8238571	ফটো উপলব্ধ	476	LQW8238582	ফটো উপলব্ধ	S 477	LQW8238593	ফটো উপলব্ধ
নাম : মেৰী উৰাং পিতাৰ নাম : ফিলিপ ঘৰ নং : 215 বয়স : 41 লিঙ্গ : মহিলা			নাম : জাচিন্তা উৰাং পিতাৰ নাম : ফিলিপ ঘৰ নং : 215 বয়স : 40 লিঙ্গ : মহিলা			নাম : ত্ৰেবনছিয়া গাডি পিতাৰ নাম : ফিলিপ ঘৰ নং : 215 বয়স : 36 লিঙ্গ : মহিলা		
# 478	LQW0174839	ফটো উপলব্ধ	479	LQW0174847	ফটো উপলব্ধ	480	LQW1454008	ফটো উপলব্ধ
নাম : আলিশা গাৰী পিতাৰ নাম : লাজৰুছ উৰাং ঘৰ নং : 215 বয়স : 29 লিঙ্গ : মহিলা			নাম : কালদিছ উৰাং পিতাৰ নাম : লাজৰুছ উৰাং ঘৰ নং : 215 বয়স : 32 লিঙ্গ : পুৰুষ			নাম : লেবনশ উৰাং পিতাৰ নাম : লাজৰুছ উৰাং ঘৰ নং : 218 বয়স : 32 লিঙ্গ : পুৰুষ		



481 নাম : আলোকচিউচ গাভী পিতাৰ নাম: ফালিপ গাভী ঘৰ নং : 218 বয়স : 31 লিঙ্গ : পুৰুষ	LQW1884975 ফটো উপলব্ধ	482 নাম : ববিত উৰাং পিতাৰ নাম: লাজৰুছ উৰাং ঘৰ নং : 218 বয়স : 29 লিঙ্গ : পুৰুষ	LQW0174896 ফটো উপলব্ধ	483 নাম : বিকাশ উৰাং মাতৃৰ নাম: চালমী উৰাং ঘৰ নং : 218 বয়স : 27 লিঙ্গ : পুৰুষ	LQW2000677 ফটো উপলব্ধ
R 484 নাম : মাৰ্থা উৰাং পিতাৰ নাম: লজ্জশ উৰাং ঘৰ নং : 218 বয়স : 25 লিঙ্গ : পুৰুষ	LQW2000842 ফটো উপলব্ধ	485 নাম : মাৰ্থা উৰাং পিতাৰ নাম: লজ্জশ উৰাং ঘৰ নং : 218 বয়স : 24 লিঙ্গ : মহিলা	LQW1453984 ফটো উপলব্ধ	486 নাম : পুত্ৰ মুণ্ডা পিতাৰ নাম: মাংগ্ৰা ঘৰ নং : 218 বয়স : 58 লিঙ্গ : পুৰুষ	LQW8238606 ফটো উপলব্ধ
487 নাম : চাইমকা মুণ্ডা পিতাৰ নাম: মংগ্ৰা মুণ্ডা ঘৰ নং : 218 বয়স : 54 লিঙ্গ : পুৰুষ	LQW8238628 ফটো উপলব্ধ	488 নাম : ত্ৰতৰাষী মুণ্ডা স্বামীৰ নাম: চাইমকা মুণ্ডা ঘৰ নং : 218 বয়স : 50 লিঙ্গ : মহিলা	LQW8238639 ফটো উপলব্ধ	489 নাম : লিলিগ্ৰেছ মুণ্ডা স্বামীৰ নাম: পুত্ৰ ঘৰ নং : 218 বয়স : 50 লিঙ্গ : মহিলা	LQW8238617 ফটো উপলব্ধ
490 নাম : বাজেশ মুন্দা মাতৃৰ নাম: মংগ্ৰা মুন্দা ঘৰ নং : 218 বয়স : 35 লিঙ্গ : পুৰুষ	LQW8238640 ফটো উপলব্ধ	491 নাম : ললিতা মুন্দা স্বামীৰ নাম: বাজেশ মুন্দা ঘৰ নং : 218 বয়স : 32 লিঙ্গ : মহিলা	LQW1884953 ফটো উপলব্ধ	492 নাম : বিছা মুণ্ডা পিতাৰ নাম: মংগ্ৰা মুণ্ডা ঘৰ নং : 219 ক বয়স : 49 লিঙ্গ : পুৰুষ	LQW8238684 ফটো উপলব্ধ
493 নাম : চফা মুন্দা স্বামীৰ নাম: বিছা মুণ্ডা ঘৰ নং : 219 ক বয়স : 37 লিঙ্গ : মহিলা	LQW8238651 ফটো উপলব্ধ	494 নাম : বাবুল মুণ্ডা পিতাৰ নাম: মংগ্ৰা ঘৰ নং : 218 ক বয়স : 58 লিঙ্গ : পুৰুষ	LQW8238662 ফটো উপলব্ধ	495 নাম : মাংগ্ৰী মুন্দা স্বামীৰ নাম: বাবুল মুণ্ডা ঘৰ নং : 218 ক বয়স : 53 লিঙ্গ : মহিলা	LQW8240173 ফটো উপলব্ধ
496 নাম : চমা মুণ্ডা পিতাৰ নাম: তিপা ঘৰ নং : 220 বয়স : 41 লিঙ্গ : পুৰুষ	LQW8238731 ফটো উপলব্ধ	497 নাম : বদৰা মুণ্ডা পিতাৰ নাম: তিপা মুণ্ডা ঘৰ নং : 220 বয়স : 39 লিঙ্গ : পুৰুষ	LQW8238742 ফটো উপলব্ধ	S 498 নাম : চুকা মুণ্ডা পিতাৰ নাম: ভয়হ ঘৰ নং : 220 বয়স : 38 লিঙ্গ : পুৰুষ	LQW8238719 ফটো উপলব্ধ
499 নাম : বন মুণ্ডা পিতাৰ নাম: তিপা মুণ্ডা ঘৰ নং : 220 বয়স : 37 লিঙ্গ : পুৰুষ	LQW8238753 ফটো উপলব্ধ	S 500 নাম : দামিনী মুন্দা স্বামীৰ নাম: চুকা মুন্দা ঘৰ নং : 220 বয়স : 30 লিঙ্গ : মহিলা	LQW1884760 ফটো উপলব্ধ	S 501 নাম : বিচি মুণ্ডা পিতাৰ নাম: বিচা মুণ্ডা ঘৰ নং : 220 বয়স : 23 লিঙ্গ : মহিলা	CFN1658897 ফটো উপলব্ধ
502 নাম : লেঙৰা মুণ্ডা পিতাৰ নাম: তিপা মুণ্ডা ঘৰ নং : 221 বয়স : 42 লিঙ্গ : পুৰুষ	LQW8240446 ফটো উপলব্ধ	503 নাম : তাপ্পে মুণ্ডা পিতাৰ নাম: তিপা মুণ্ডা ঘৰ নং : 221 বয়স : 36 লিঙ্গ : পুৰুষ	LQW8240457 ফটো উপলব্ধ	504 নাম : বাজু মুণ্ডা পিতাৰ নাম: তিপা মুণ্ডা ঘৰ নং : 221 বয়স : 27 লিঙ্গ : পুৰুষ	LQW0175976 ফটো উপলব্ধ
505 নাম : চামেল মুন্দা পিতাৰ নাম: বদু মুন্দা ঘৰ নং : 221 ক বয়স : 27 লিঙ্গ : পুৰুষ	LQW0201921 ফটো উপলব্ধ	506 নাম : সুনিতা মুণ্ডা পিতাৰ নাম: বদু মুণ্ডা ঘৰ নং : 221 বয়স : 23 লিঙ্গ : মহিলা	LQW1464429 ফটো উপলব্ধ	507 নাম : মঞ্জলা মুন্দা স্বামীৰ নাম: বাজেশ মুন্দা ঘৰ নং : 221 কে বয়স : 28 লিঙ্গ : মহিলা	LQW2015105 ফটো উপলব্ধ
508 নাম : বদু মুণ্ডা পিতাৰ নাম: বকে মুণ্ডা ঘৰ নং : 221 ক বয়স : 48 লিঙ্গ : পুৰুষ	LQW8238775 ফটো উপলব্ধ	509 নাম : বাজেশ মুণ্ডা পিতাৰ নাম: বদু মুণ্ডা ঘৰ নং : 221 ক বয়স : 30 লিঙ্গ : পুৰুষ	LQW1884668 ফটো উপলব্ধ	510 নাম : বিন্দু মুণ্ডা পিতাৰ নাম: চয়েল মুণ্ডা ঘৰ নং : 222 বয়স : 63 লিঙ্গ : পুৰুষ	LQW8238797 ফটো উপলব্ধ



511 নাম : বৃধনী মুণ্ডা স্বামীৰ নাম : বিন্দু মুণ্ডা ঘৰ নং : 222 বয়স : 59 লিঙ্গ : মহিলা	LQW8238800 ফটো উপলব্ধ	512 নাম : নিৰ্মাণ মুণ্ডা পিতাৰ নাম : চানিকা মুণ্ডা ঘৰ নং : 222 বয়স : 51 লিঙ্গ : পুৰুষ	LQW1884793 ফটো উপলব্ধ	513 নাম : বিৰছা মুণ্ডা পিতাৰ নাম : বিন্দু মুণ্ডা ঘৰ নং : 222 বয়স : 48 লিঙ্গ : পুৰুষ	LQW8238811 ফটো উপলব্ধ
514 নাম : ভন্দা মুণ্ডা পিতাৰ নাম : চুয়েল ঘৰ নং : 222 বয়স : 46 লিঙ্গ : পুৰুষ	LQW8238833 ফটো উপলব্ধ	515 নাম : আলিতা মুণ্ডা স্বামীৰ নাম : নিৰ্মল মুণ্ডা ঘৰ নং : 222 বয়স : 46 লিঙ্গ : মহিলা	LQW8240311 ফটো উপলব্ধ	516 নাম : লাক্ষ্মী মুণ্ডা স্বামীৰ নাম : বিন্দা মুন্দা ঘৰ নং : 222 বয়স : 42 লিঙ্গ : মহিলা	LQW8238844 ফটো উপলব্ধ
517 নাম : দীপক মুণ্ডা পিতাৰ নাম : বিন্দু মুণ্ডা ঘৰ নং : 222 বয়স : 36 লিঙ্গ : পুৰুষ	LQW8238822 ফটো উপলব্ধ	518 নাম : ৰমিলা মুন্দা পিতাৰ নাম : বিন্দু মুন্দা ঘৰ নং : 222 বয়স : 30 লিঙ্গ : মহিলা	LQW0201764 ফটো উপলব্ধ	S 519 নাম : চন্দনা মুন্দা স্বামীৰ নাম : দীপক মুন্দা ঘৰ নং : 222 বয়স : 30 লিঙ্গ : মহিলা	LQW1884771 ফটো উপলব্ধ
520 নাম : শঞ্জিব মুণ্ডা পিতাৰ নাম : বিন্দা মুণ্ডা ঘৰ নং : 222 বয়স : 23 লিঙ্গ : পুৰুষ	LQW2014678 ফটো উপলব্ধ	S 521 নাম : শ্বিৰজমা বড়ো স্বামীৰ নাম : বিৰদাও বড়ো ঘৰ নং : 222 বয়স : 22 লিঙ্গ : মহিলা	XHA0012161 ফটো উপলব্ধ	522 নাম : ইলিশাৰীট মুণ্ডা পিতাৰ নাম : নিৰ্মল মুণ্ডা ঘৰ নং : 222 বয়স : 20 লিঙ্গ : মহিলা	XHA0088658 ফটো উপলব্ধ
523 নাম : বেৰো গাভী স্বামীৰ নাম : জগদীশ তিকী ঘৰ নং : 223 বয়স : 42 লিঙ্গ : মহিলা	LQW8238888 ফটো উপলব্ধ	524 নাম : জগদীশ তিকী পিতাৰ নাম : চানোআ তিকী ঘৰ নং : 223 বয়স : 36 লিঙ্গ : পুৰুষ	LQW1884817 ফটো উপলব্ধ	525 নাম : গংগা মুণ্ডা পিতাৰ নাম : বকে ঘৰ নং : 228 বয়স : 58 লিঙ্গ : পুৰুষ	LQW8238957 ফটো উপলব্ধ
526 নাম : মংগা মুন্দা পিতাৰ নাম : বকে মুন্দা ঘৰ নং : 224 বয়স : 56 লিঙ্গ : পুৰুষ	LQW8238913 ফটো উপলব্ধ	527 নাম : দিব্ৰু মুন্দা পিতাৰ নাম : বকে মুন্দ ঘৰ নং : 228 বয়স : 54 লিঙ্গ : পুৰুষ	LQW8238899 ফটো উপলব্ধ	528 নাম : ধন্দলি মুণ্ডা স্বামীৰ নাম : গংগা ঘৰ নং : 228 বয়স : 48 লিঙ্গ : মহিলা	LQW8238968 ফটো উপলব্ধ
529 নাম : ত্ৰতবাৰী মুন্দা স্বামীৰ নাম : মংগা মুন্দা ঘৰ নং : 224 বয়স : 41 লিঙ্গ : মহিলা	LQW8238924 ফটো উপলব্ধ	530 নাম : অঞ্জলী মুন্দা স্বামীৰ নাম : দিব্ৰু মুন্দা ঘৰ নং : 228 বয়স : 40 লিঙ্গ : মহিলা	LQW8238902 ফটো উপলব্ধ	531 নাম : বাসন্তী মুণ্ডা পিতাৰ নাম : গংগা মুণ্ডা ঘৰ নং : 228 বয়স : 32 লিঙ্গ : মহিলা	LQW1884748 ফটো উপলব্ধ
532 নাম : ৰিমিচ মুন্দা পিতাৰ নাম : চাউনা মুন্দা ঘৰ নং : 228 বয়স : 31 লিঙ্গ : পুৰুষ	LQW1884680 ফটো উপলব্ধ	533 নাম : মিনতি মুণ্ডা পিতাৰ নাম : গংগা মুণ্ডা ঘৰ নং : 224 বয়স : 24 লিঙ্গ : মহিলা	LQW1988161 ফটো উপলব্ধ	534 নাম : কৰন মুণ্ডা পিতাৰ নাম : ডিব্ৰু মুণ্ডা ঘৰ নং : 224 বয়স : 21 লিঙ্গ : পুৰুষ	XHA0066613 ফটো উপলব্ধ
535 নাম : চালগু মুন্দা পিতাৰ নাম : চাম্প মুণ্ডা ঘৰ নং : 224 ক বয়স : 40 লিঙ্গ : পুৰুষ	LQW8240140 ফটো উপলব্ধ	536 নাম : বিজয় মুণ্ডা পিতাৰ নাম : চাম্প মুণ্ডা ঘৰ নং : 228 ক বয়স : 35 লিঙ্গ : পুৰুষ	LQW8240128 ফটো উপলব্ধ	537 নাম : ৰিতা মুণ্ডা স্বামীৰ নাম : চালগু মুন্দা ঘৰ নং : 228 ক বয়স : 35 লিঙ্গ : মহিলা	LQW8240333 ফটো উপলব্ধ
538 নাম : চুফ্ৰ মুণ্ডা স্বামীৰ নাম : ধিৰু ঘৰ নং : 225 বয়স : 68 লিঙ্গ : মহিলা	LQW8238980 ফটো উপলব্ধ	539 নাম : নমীতা মুণ্ডা পিতাৰ নাম : ঠাৰু মুন্দা ঘৰ নং : 225 বয়স : 34 লিঙ্গ : মহিলা	LQW8238991 ফটো উপলব্ধ	540 নাম : এতবাৰী মুন্দা স্বামীৰ নাম : জাহীন ঘৰ নং : 226 বয়স : 45 লিঙ্গ : মহিলা	LQW8239074 ফটো উপলব্ধ



541 নাম : জোশ মুণ্ডা পিতাৰ নাম: মীতান মুণ্ডা ঘৰ নং : 226 বয়স : 22 লিঙ্গ : পুৰুষ	LQW2000628 ফটো উপলব্ধ	542 নাম : আইমনি স্বৰ্গীয়াৰী স্বামীৰ নাম: সঞ্জীৱ স্বৰ্গীয়াৰী ঘৰ নং : 227 বয়স : 49 লিঙ্গ : মহিলা	XHA0075572 ফটো উপলব্ধ	543 নাম : কিশুছ মুণ্ডা পিতাৰ নাম: কিশাল মুণ্ডা ঘৰ নং : 227 বয়স : 48 লিঙ্গ : পুৰুষ	LQW8239085 ফটো উপলব্ধ
544 নাম : সিসিলিয়া বক্সলা স্বামীৰ নাম: কিংচ মুণ্ডা ঘৰ নং : 227 বয়স : 40 লিঙ্গ : মহিলা	XHA0105908 ফটো উপলব্ধ	545 নাম : অজয় মুণ্ডা পিতাৰ নাম: মীতান মুণ্ডা ঘৰ নং : 229 বয়স : 23 লিঙ্গ : পুৰুষ	LQW1120211 ফটো উপলব্ধ	546 নাম : জৰজ কুজুৰ পিতাৰ নাম: জুনস কুজুৰ ঘৰ নং : 228 বয়স : 48 লিঙ্গ : পুৰুষ	LQW8239110 ফটো উপলব্ধ
547 নাম : ৰীতা উৰাং স্বামীৰ নাম: অন্তনি মুণ্ডা ঘৰ নং : 228 বয়স : 47 লিঙ্গ : মহিলা	LQW8239109 ফটো উপলব্ধ	548 নাম : মাৰিয়াম উৰাং স্বামীৰ নাম: জয়ছ উৰাং ঘৰ নং : 228 বয়স : 43 লিঙ্গ : মহিলা	LQW8239121 ফটো উপলব্ধ	549 নাম : সংগীতা উৰাং পিতাৰ নাম: আনতালি উৰাং ঘৰ নং : 228 বয়স : 31 লিঙ্গ : মহিলা	LQW0202291 ফটো উপলব্ধ
550 নাম : দিনেশ মুণ্ডা পিতাৰ নাম: গংগা মুণ্ডা ঘৰ নং : 228 বয়স : 31 লিঙ্গ : পুৰুষ	LQW0177097 ফটো উপলব্ধ	551 নাম : মগদলিন কুজুৰ পিতাৰ নাম: অংটুনা কুজুৰ ঘৰ নং : 228 বয়স : 29 লিঙ্গ : মহিলা	LQW0202242 ফটো উপলব্ধ	552 নাম : বীমলা মুণ্ডা পিতাৰ নাম: গংগা মুণ্ডা ঘৰ নং : 228 বয়স : 24 লিঙ্গ : মহিলা	LQW1462944 ফটো উপলব্ধ
553 নাম : নিতা কুজুৰ পিতাৰ নাম: এন্টোনী কুজুৰ ঘৰ নং : 228 বয়স : 22 লিঙ্গ : মহিলা	LQW2000834 ফটো উপলব্ধ	554 নাম : চুনিতা টপো স্বামীৰ নাম: চেলেম উৰাং ঘৰ নং : 228 বয়স : 39 লিঙ্গ : মহিলা	LQW0177287 ফটো উপলব্ধ	555 নাম : ছেলেম উৰাং পিতাৰ নাম: জুনাম ঘৰ নং : 228 বয়স : 36 লিঙ্গ : পুৰুষ	LQW8239143 ফটো উপলব্ধ
556 নাম : মেৰি উৰাং স্বামীৰ নাম: জহান ঘৰ নং : 230 বয়স : 63 লিঙ্গ : মহিলা	LQW8239165 ফটো উপলব্ধ	557 নাম : দিনেশ মুণ্ডা পিতাৰ নাম: জয়ৰাম মুণ্ডা ঘৰ নং : 230 বয়স : 46 লিঙ্গ : পুৰুষ	LQW0177725 ফটো উপলব্ধ	558 নাম : চুনিতা মুণ্ডা স্বামীৰ নাম: দিনেশ মুণ্ডা ঘৰ নং : 230 বয়স : 45 লিঙ্গ : মহিলা	LQW0177758 ফটো উপলব্ধ
559 নাম : ৰাজু উৰাং পিতাৰ নাম: জহান উৰাং ঘৰ নং : 230 বয়স : 38 লিঙ্গ : পুৰুষ	LQW8240082 ফটো উপলব্ধ	560 নাম : জেম্স মুণ্ডা পিতাৰ নাম: জয়ৰাম মুণ্ডা ঘৰ নং : 230 বয়স : 38 লিঙ্গ : পুৰুষ	XHA0125120 ফটো উপলব্ধ	R2 561 নাম : জেম্স উৰাং পিতাৰ নাম: জয়ৰাম উৰাং ঘৰ নং : 230 বয়স : 37 লিঙ্গ : পুৰুষ	LQW8240059 ফটো উপলব্ধ
562 নাম : পাউলীনা উৰাং স্বামীৰ নাম: ৰাজু উৰাং ঘৰ নং : 230 বয়স : 36 লিঙ্গ : মহিলা	LQW8240242 ফটো উপলব্ধ	# 563 নাম : ৰঞ্জিতা উৰাং স্বামীৰ নাম: জেমছ উৰাং ঘৰ নং : 230 বয়স : 31 লিঙ্গ : মহিলা	LQW0177808 ফটো উপলব্ধ	564 নাম : জোচেপ কুজুৰ পিতাৰ নাম: জোহান কুজুৰ ঘৰ নং : 230 বয়স : 32 লিঙ্গ : পুৰুষ	LQW8239187 ফটো উপলব্ধ
565 নাম : প্ৰিয়ংকা হৰো স্বামীৰ নাম: যোচেফ কুজুৰ ঘৰ নং : 230 বয়স : 30 লিঙ্গ : মহিলা	LQW0321729 ফটো উপলব্ধ	566 নাম : পুষ্প কুজুৰ পিতাৰ নাম: জহান কুজুৰ ঘৰ নং : 230 বয়স : 28 লিঙ্গ : মহিলা	LQW0373266 ফটো উপলব্ধ	567 নাম : নিটিচ কুজুৰ মাতৃৰ নাম: মেৰী কুজুৰ কুজুৰ ঘৰ নং : 230 বয়স : 25 লিঙ্গ : পুৰুষ	LQW0321919 ফটো উপলব্ধ
568 নাম : লুকাছ ডাং পিতাৰ নাম: আনন প্ৰকাশ ডাং ঘৰ নং : 231 বয়স : 25 লিঙ্গ : পুৰুষ	LQW1458306 ফটো উপলব্ধ	569 নাম : সামাৰি দাং পিতাৰ নাম: আনন প্ৰকাশ দাং ঘৰ নং : 231 বয়স : 23 লিঙ্গ : মহিলা	XHA0138842 ফটো উপলব্ধ	570 নাম : জেৰম মুণ্ডা পিতাৰ নাম: বৃদু ঘৰ নং : 232 বয়স : 43 লিঙ্গ : মহিলা	LQW8239212 ফটো উপলব্ধ

571 নাম : জাচিত্তা মুণ্ডা স্বামীৰ নাম: জেৰম মুণ্ডা ঘৰ নং : ২৩২ বয়স : 40 লিঙ্গ : মহিলা	LQW8239223 ফটো উপলব্ধ	572 নাম : বলেন মুণ্ডা পিতাৰ নাম: আত্মাছ মুণ্ডা ঘৰ নং : ২৩২ বয়স : 35 লিঙ্গ : পুৰুষ	LQW8240037 ফটো উপলব্ধ	# 573 নাম : ৰচমিৰি মুণ্ডা পিতাৰ নাম: আত্মাছ মুণ্ডা ঘৰ নং : ২৩২ বয়স : 29 লিঙ্গ : মহিলা	LQW0178178 ফটো উপলব্ধ
574 নাম : জন মুণ্ডা পিতাৰ নাম: জেৰম মুণ্ডা ঘৰ নং : 232 বয়স : 22 লিঙ্গ : পুৰুষ	LQW1503028 ফটো উপলব্ধ	# 575 নাম : জছপিন মুন্দা স্বামীৰ নাম: আত্মাছ ঘৰ নং : ২৩২ক বয়স : 55 লিঙ্গ : মহিলা	LQW8239245 ফটো উপলব্ধ	576 নাম : চুকা মুন্দা পিতাৰ নাম: চমা ঘৰ নং : ২৩৪ বয়স : 75 লিঙ্গ : পুৰুষ	LQW8239303 ফটো উপলব্ধ
577 নাম : হিৰা মুন্দা স্বামীৰ নাম: নিমল ঘৰ নং : ২৩৪ বয়স : 63 লিঙ্গ : মহিলা	LQW8239336 ফটো উপলব্ধ	578 নাম : ৰাঘু মুন্দা পিতাৰ নাম: চমা মুণ্ডা ঘৰ নং : 234 বয়স : 42 লিঙ্গ : পুৰুষ	LQW8239416 ফটো উপলব্ধ	579 নাম : ৰাজিনা মুন্দা স্বামীৰ নাম: ৰাঘু মুন্দা ঘৰ নং : 234 বয়স : 40 লিঙ্গ : মহিলা	LQW8239427 ফটো উপলব্ধ
# 580 নাম : ৰেতনী একা অন্যান্য: মৰল মুন্দা ঘৰ নং : ২৩৪ বয়স : 40 লিঙ্গ : মহিলা	LQW0054858 ফটো উপলব্ধ	581 নাম : মৰল মুণ্ডা পিতাৰ নাম: নিমল মুন্দা ঘৰ নং : ২৩৪ বয়স : 37 লিঙ্গ : পুৰুষ	LQW8239392 ফটো উপলব্ধ	582 নাম : মালতী মুন্দা স্বামীৰ নাম: বিজয় মুন্দা ঘৰ নং : 234 বয়স : 31 লিঙ্গ : মহিলা	LQW0054999 ফটো উপলব্ধ
583 নাম : ৰতেন মুণ্ডা পিতাৰ নাম: ৰঘু মুণ্ডা ঘৰ নং : 234 বয়স : 31 লিঙ্গ : পুৰুষ	LQW1453505 ফটো উপলব্ধ	584 নাম : ফি. লিসিতা মুণ্ডা স্বামীৰ নাম: ৰতেন মুণ্ডা ঘৰ নং : 234 বয়স : 27 লিঙ্গ : মহিলা	LQW1444561 ফটো উপলব্ধ	S 585 নাম : কাঞ্চি মুণ্ডা পিতাৰ নাম: নিমল মুণ্ডা ঘৰ নং : 234 বয়স : 26 লিঙ্গ : মহিলা	LQW0290130 ফটো উপলব্ধ
586 নাম : গলাপি মুণ্ডা স্বামীৰ নাম: সমৰা মুণ্ডা ঘৰ নং : 234 বয়স : 25 লিঙ্গ : মহিলা	LQW0484071 ফটো উপলব্ধ	587 নাম : এলীনা মুণ্ডা পিতাৰ নাম: বান্দা মুণ্ডা ঘৰ নং : 235 বয়স : 26 লিঙ্গ : মহিলা	LQW0290148 ফটো উপলব্ধ	588 নাম : বিক্রম মুণ্ডা পিতাৰ নাম: বান্দা মুণ্ডা ঘৰ নং : 235 বয়স : 23 লিঙ্গ : পুৰুষ	LQW0288589 ফটো উপলব্ধ
589 নাম : পূৰ্ণিমা মুণ্ডা স্বামীৰ নাম: কান্দা ঘৰ নং : ২৩৬ বয়স : 46 লিঙ্গ : মহিলা	LQW8239472 ফটো উপলব্ধ	590 নাম : মীনা কিছাল স্বামীৰ নাম: বান্দানা মুণ্ডা ঘৰ নং : ২৩৬ বয়স : 34 লিঙ্গ : মহিলা	LQW0178699 ফটো উপলব্ধ	591 নাম : মীনা মুণ্ডা স্বামীৰ নাম: বান্দনা মুণ্ডা ঘৰ নং : 236 বয়স : 34 লিঙ্গ : মহিলা	LQW0485201 ফটো উপলব্ধ
592 নাম : চুনিতা মুণ্ডা পিতাৰ নাম: কান্দা মুণ্ডা ঘৰ নং : ২৩৬ বয়স : 32 লিঙ্গ : মহিলা	LQW0178707 ফটো উপলব্ধ	593 নাম : বন্দনা মুণ্ডা পিতাৰ নাম: কান্দা মুণ্ডা ঘৰ নং : 236 বয়স : 30 লিঙ্গ : পুৰুষ	LQW0178715 ফটো উপলব্ধ	594 নাম : দীৰিকা মুণ্ডা পিতাৰ নাম: কান্দা মুণ্ডা ঘৰ নং : 236 বয়স : 23 লিঙ্গ : মহিলা	LQW0524371 ফটো উপলব্ধ
595 নাম : লুদা ৰামছিয়াৰী পিতাৰ নাম: ভাদয় ঘৰ নং : ২৩৭ বয়স : 78 লিঙ্গ : পুৰুষ	LQW8239847 ফটো উপলব্ধ	# 596 নাম : মঙ্গল ৰামছিয়াৰী পিতাৰ নাম: চক্ৰধৰ ৰামছিয়াৰী ঘৰ নং : হাউচ নো 244 বয়স : 73 লিঙ্গ : পুৰুষ	LQW8239609 ফটো উপলব্ধ	597 নাম : ৰুমি বড়ো স্বামীৰ নাম: নৰেন বড়ো ঘৰ নং : 237 বয়স : 68 লিঙ্গ : মহিলা	LQW0439919 ফটো উপলব্ধ
598 নাম : দলেয়ালা ৰামছিয়াৰী স্বামীৰ নাম: মংগল ৰামছিয়াৰী ঘৰ নং : ২৩৭ বয়স : 66 লিঙ্গ : মহিলা	LQW8239610 ফটো উপলব্ধ	# 599 নাম : দীনো বড়ো পিতাৰ নাম: শটনা বড়ো ঘৰ নং : হাউচ নো 245 বয়স : 66 লিঙ্গ : পুৰুষ	LQW8239585 ফটো উপলব্ধ	600 নাম : বাবুল বসুমতাৰী পিতাৰ নাম: কান্তি বসুমতাৰী ঘৰ নং : 237 বয়স : 62 লিঙ্গ : মহিলা	LQW0488023 ফটো উপলব্ধ



601 নাম : লিংগী মুছাহাৰী স্বামীৰ নাম : হৰেন মুছাহাৰী ঘৰ নং : ২৩৭ বয়স : 58 লিঙ্গ : মহিলা	LQW8239654 ফটো উপলব্ধ	602 নাম : বিলাইশ্ৰী মুছাহাৰী স্বামীৰ নাম : ললিত মুছাহাৰী ঘৰ নং : ২৩৭ বয়স : 58 লিঙ্গ : মহিলা	LQW0055988 ফটো উপলব্ধ	# 603 নাম : বানেশ্বৰ মুছাহাৰী পিতাৰ নাম : জোতিন মুছাহাৰী ঘৰ নং : হাউচ নো 252 বয়স : 58 লিঙ্গ : পুৰুষ	LQW8239778 ফটো উপলব্ধ
604 নাম : জান বড়ো স্বামীৰ নাম : গোলক বড়ো ঘৰ নং : ২৩৭ বয়স : 54 লিঙ্গ : মহিলা	LQW0284802 ফটো উপলব্ধ	# 605 নাম : বিলুৰাম ব্ৰহ্ম পিতাৰ নাম : কেমো ঘৰ নং : হাউচ নো 241 বয়স : 53 লিঙ্গ : পুৰুষ	LQW8239950 ফটো উপলব্ধ	# 606 নাম : তাষান ব্ৰহ্ম পিতাৰ নাম : খোলা ঘৰ নং : হাউচ নো 242 বয়স : 53 লিঙ্গ : পুৰুষ	LQW8239916 ফটো উপলব্ধ
607 নাম : ৰমি বড়ো পিতাৰ নাম : দিনো বড়ো ঘৰ নং : ২৩৭ বয়স : 53 লিঙ্গ : মহিলা	LQW8239596 ফটো উপলব্ধ	# 608 নাম : বনবোৰায় ব্ৰহ্ম পিতাৰ নাম : টিকেন ব্ৰহ্ম ঘৰ নং : হাউচ নো 258 বয়স : 53 লিঙ্গ : পুৰুষ	LQW8239825 ফটো উপলব্ধ	# 609 নাম : দাৰেন খাখলাৰী পিতাৰ নাম : নগেন খাখলাৰী ঘৰ নং : হাউচ নো 253 বয়স : 52 লিঙ্গ : পুৰুষ	LQW0485193 ফটো উপলব্ধ
# 610 নাম : বীনা ব্ৰহ্ম স্বামীৰ নাম : লাফু ঘৰ নং : হাউচ নো 243 বয়স : 51 লিঙ্গ : মহিলা	LQW8239905 ফটো উপলব্ধ	611 নাম : ধনেশ্বৰী খাগালাৰী স্বামীৰ নাম : দাৰেন খাগালাৰী ঘৰ নং : 237 বয়স : 51 লিঙ্গ : মহিলা	LQW0545483 ফটো উপলব্ধ	S 612 নাম : জয়া বসুমতাৰী স্বামীৰ নাম : শ্ৰী বসুমতাৰী ঘৰ নং : ২৩৭ বয়স : 50 লিঙ্গ : মহিলা	LQW8239803 ফটো উপলব্ধ
613 নাম : ফুলাই মুছাহাৰী স্বামীৰ নাম : বানেশ্বৰ মুছাহাৰী ঘৰ নং : ২৩৭ বয়স : 50 লিঙ্গ : মহিলা	LQW8239789 ফটো উপলব্ধ	614 নাম : মন্ট বসুমতাৰী পিতাৰ নাম : বাবুল বসুমতাৰী ঘৰ নং : ২৩৭ বয়স : 50 লিঙ্গ : পুৰুষ	LQW1884840 ফটো উপলব্ধ	# 615 নাম : মহেশ্বৰ বড়ো পিতাৰ নাম : সমৰিৰ বড়ো ঘৰ নং : হাউচ নো 249 বয়স : 50 লিঙ্গ : পুৰুষ	LQW8239687 ফটো উপলব্ধ
616 নাম : আইমনি স্বৰ্গীয়াৰী স্বামীৰ নাম : সঞ্জীৱ স্বৰ্গীয়াৰী ঘৰ নং : 237 বয়স : 50 লিঙ্গ : মহিলা	XHA0100610 ফটো উপলব্ধ	617 নাম : ইথাৰী ব্ৰহ্ম স্বামীৰ নাম : বিলুৰাম ঘৰ নং : ২৩৭ বয়স : 49 লিঙ্গ : মহিলা	LQW8239961 ফটো উপলব্ধ	# 618 নাম : লপিচ ব্ৰহ্ম স্বামীৰ নাম : বাবুল ঘৰ নং : হাউচ নো 240 বয়স : 46 লিঙ্গ : মহিলা	LQW8239881 ফটো উপলব্ধ
619 নাম : হাইল ব্ৰহ্ম স্বামীৰ নাম : তাষান ঘৰ নং : ২৩৭ বয়স : 46 লিঙ্গ : মহিলা	LQW8239927 ফটো উপলব্ধ	620 নাম : মংগলশ্ৰী বসুমতাৰী স্বামীৰ নাম : মুনতু বসুমতাৰী ঘৰ নং : ২৩৭ বয়স : 45 লিঙ্গ : মহিলা	LQW1884908 ফটো উপলব্ধ	# 621 নাম : গিন্দী বড়ো স্বামীৰ নাম : মহেশ্বৰ বড়ো ঘৰ নং : হাউচ নো 249 বয়স : 44 লিঙ্গ : মহিলা	LQW8239698 ফটো উপলব্ধ
622 নাম : বৈজন্তী নাৰ্জাৰী স্বামীৰ নাম : চান্তে নাৰ্জাৰী ঘৰ নং : 237 বয়স : 43 লিঙ্গ : মহিলা	LQW0202572 ফটো উপলব্ধ	623 নাম : দাউলেপ ৰামচিয়াৰী স্বামীৰ নাম : ধীৰেন ৰামচিয়াৰী ঘৰ নং : ২৩৭ বয়স : 42 লিঙ্গ : মহিলা	LQW1884884 ফটো উপলব্ধ	624 নাম : দাছিমা মন্দা পিতাৰ নাম : কাষ্টু ঘৰ নং : ২৩৭ বয়স : 40 লিঙ্গ : মহিলা	LQW8239530 ফটো উপলব্ধ
# 625 নাম : জয়মুলা বড়ো অন্যান্য : শান্তিৰাম বৰো ঘৰ নং : হাউচ নো 247 বয়স : 39 লিঙ্গ : পুৰুষ	LQW0056119 ফটো উপলব্ধ	626 নাম : কাতিৰাম মন্দা পিতাৰ নাম : কাষ্টু ঘৰ নং : ২৩৭ বয়স : 38 লিঙ্গ : পুৰুষ	LQW8239552 ফটো উপলব্ধ	627 নাম : আলাইশ্ৰী ব্ৰহ্ম স্বামীৰ নাম : বনবোৰায় ব্ৰহ্ম ঘৰ নং : ২৩৭ বয়স : 38 লিঙ্গ : মহিলা	LQW8239836 ফটো উপলব্ধ
S 628 নাম : ফুকন বড়ো পিতাৰ নাম : হৰেন বড়ো ঘৰ নং : 237 বয়স : 37 লিঙ্গ : পুৰুষ	LQW5543000 ফটো উপলব্ধ	629 নাম : ৰহিতা বড়ো স্বামীৰ নাম : ডাক্তাৰ বড়ো ঘৰ নং : 237 বয়স : 37 লিঙ্গ : মহিলা	LQW2017655 ফটো উপলব্ধ	# 630 নাম : ফুকন বড়ো পিতাৰ নাম : হৰেন বড়ো ঘৰ নং : হাউচ নো 246 বয়স : 37 লিঙ্গ : পুৰুষ	LQW0427773 ফটো উপলব্ধ



# 631 নাম : শৰ্জেন মুছাহাৰী পিতাৰ নাম: হৰ্বেন মুছাহাৰী ঘৰ নং : হাউচ নো 238 বয়স : 37 লিঙ্গ : পুৰুষ	LQW8239676 ফটো উপলব্ধ	632 নাম : উলপি বড়ো স্বামীৰ নাম: শৰ্জেন মুছাহাৰী ঘৰ নং : 237 বয়স : 37 লিঙ্গ : মহিলা	LQW0178848 ফটো উপলব্ধ	# 633 নাম : ধীৰেন ৰামচিয়াৰী পিতাৰ নাম: মুঙ্গল ৰামচিয়াৰী ঘৰ নং : হাউচ নো 250 বয়স : 37 লিঙ্গ : পুৰুষ	LQW8239632 ফটো উপলব্ধ
# 634 নাম : ডাক্তাৰ বড়ো পিতাৰ নাম: লক্ষেশ্বৰ বড়ো ঘৰ নং : হাউচ নো 256 বয়স : 36 লিঙ্গ : পুৰুষ	LQW0425330 ফটো উপলব্ধ	635 নাম : জুনাৰ বড়ো স্বামীৰ নাম: ফকন বড়ো ঘৰ নং : 237 বয়স : 36 লিঙ্গ : মহিলা	LQW0489625 ফটো উপলব্ধ	636 নাম : তুতুল বসুমতাৰী পিতাৰ নাম: বাবুল বসুমতাৰী ঘৰ নং : 209ক বয়স : 35 লিঙ্গ : পুৰুষ	LQW0202002 ফটো উপলব্ধ
637 নাম : মেনেকা মুণ্ডা স্বামীৰ নাম: কান্তিৰাম মন্দা ঘৰ নং : 209 বয়স : 34 লিঙ্গ : মহিলা	LQW8240297 ফটো উপলব্ধ	638 নাম : ফ গিয়া মুন্ডা স্বামীৰ নাম: সৰুৱা মন্দা ঘৰ নং : 237 বয়স : 33 লিঙ্গ : মহিলা	LQW0428722 ফটো উপলব্ধ	639 নাম : চবিৰাম ব্ৰহ্ম পিতাৰ নাম: তাৰাল ব্ৰহ্ম ঘৰ নং : 237 বয়স : 32 লিঙ্গ : পুৰুষ	LQW0056069 ফটো উপলব্ধ
# 640 নাম : বুদ্ধি বড়ো পিতাৰ নাম: জনেক বড়ো ঘৰ নং : হাউচ নো 251 বয়স : 32 লিঙ্গ : পুৰুষ	LQW1122126 ফটো উপলব্ধ	641 নাম : ফুলমণি মুন্ডা স্বামীৰ নাম: মন্থীত মুন্ডা ঘৰ নং : 237 বয়স : 32 লিঙ্গ : মহিলা	LQW0498907 ফটো উপলব্ধ	642 নাম : লোহিত মুছাহাৰী অন্যান্য: বাবুল মুছাহাৰী ঘৰ নং : 209 বয়স : 31 লিঙ্গ : পুৰুষ	LQW0056077 ফটো উপলব্ধ
643 নাম : বন্দনা শূৰ্গীয়াৰী স্বামীৰ নাম: বুদ্ধি বড়ো ঘৰ নং : 237 বয়স : 31 লিঙ্গ : মহিলা	LQW0424192 ফটো উপলব্ধ	644 নাম : মিথুন ব্ৰহ্ম পিতাৰ নাম: তৰন ব্ৰহ্ম ঘৰ নং : 209 বয়স : 30 লিঙ্গ : পুৰুষ	LQW0201962 ফটো উপলব্ধ	645 নাম : সৈগৈমসা খাখলাৰী পিতাৰ নাম: ধৰেন খাখলাৰী ঘৰ নং : 237 বয়স : 30 লিঙ্গ : পুৰুষ	LQW0287524 ফটো উপলব্ধ
646 নাম : মন্থীত মুন্ডা পিতাৰ নাম: সমীৰা মুন্ডা ঘৰ নং : 237 বয়স : 30 লিঙ্গ : পুৰুষ	LQW0442988 ফটো উপলব্ধ	647 নাম : ফুংগখা ওৱাৰি পিতাৰ নাম: উদলা ওৱাৰি ঘৰ নং : 209 বয়স : 29 লিঙ্গ : পুৰুষ	LQW1116458 ফটো উপলব্ধ	648 নাম : চৌমেখৌৰ ব্ৰহ্ম পিতাৰ নাম: বিলুৰাম ব্ৰহ্ম ঘৰ নং : 209 বয়স : 28 লিঙ্গ : পুৰুষ	LQW0178939 ফটো উপলব্ধ
# 649 নাম : কামিনি বড়ো স্বামীৰ নাম: ৰমেন বড়ো ঘৰ নং : 237 বয়স : 28 লিঙ্গ : মহিলা	LQW0202630 ফটো উপলব্ধ	650 নাম : ৰঞ্জিত ব্ৰহ্ম পিতাৰ নাম: তৰুন ব্ৰহ্ম ঘৰ নং : 209 বয়স : 27 লিঙ্গ : পুৰুষ	LQW0202853 ফটো উপলব্ধ	# 651 নাম : বিন ব্ৰহ্ম পিতাৰ নাম: বিলুৰাম ব্ৰহ্ম ঘৰ নং : 209 বয়স : 27 লিঙ্গ : মহিলা	LQW0178947 ফটো উপলব্ধ
652 নাম : নৌমৌলী খাখলাৰী স্বামীৰ নাম: সৌগৌমসা খাখলাৰী ঘৰ নং : 237 বয়স : 27 লিঙ্গ : মহিলা	LQW0287714 ফটো উপলব্ধ	653 নাম : সনজিব বড়ো পিতাৰ নাম: উদলা বড়ো ঘৰ নং : 237 বয়স : 26 লিঙ্গ : পুৰুষ	LQW0429936 ফটো উপলব্ধ	654 নাম : পবিএ বড়ো পিতাৰ নাম: নৰেন বড়ো ঘৰ নং : 237 বয়স : 25 লিঙ্গ : পুৰুষ	LQW0426783 ফটো উপলব্ধ
S 655 নাম : প্ৰণিতা ব্ৰহ্ম স্বামীৰ নাম: সন্তোষা ব্ৰহ্ম ঘৰ নং : 237 বয়স : 25 লিঙ্গ : মহিলা	LQW0427450 ফটো উপলব্ধ	656 নাম : ৰঞ্জিতা ওৱাৰি স্বামীৰ নাম: ফুংগখা ওৱাৰি ঘৰ নং : 237 বয়স : 25 লিঙ্গ : মহিলা	LQW1429349 ফটো উপলব্ধ	657 নাম : অজয় ব্ৰহ্ম পিতাৰ নাম: লাফু ব্ৰহ্ম ঘৰ নং : 237 বয়স : 24 লিঙ্গ : পুৰুষ	LQW0429514 ফটো উপলব্ধ
658 নাম : দিপ ব্ৰহ্ম পিতাৰ নাম: বিলু ৰাম ব্ৰহ্ম ঘৰ নং : 209 বয়স : 24 লিঙ্গ : পুৰুষ	LQW0478172 ফটো উপলব্ধ	659 নাম : মিজিং বড়ো পিতাৰ নাম: উদলা বড়ো ঘৰ নং : 237 বয়স : 23 লিঙ্গ : পুৰুষ	LQW0485086 ফটো উপলব্ধ	660 নাম : ৰমনী ব্ৰহ্ম স্বামীৰ নাম: শমখৰ ঘৰ নং : 237 বয়স : 23 লিঙ্গ : মহিলা	LQW1173657 ফটো উপলব্ধ



661 নাম : আইশা বড়ো পিতাৰ নাম: উদলা বড়ো ঘৰ নং : 237 বয়স : 21 লিঙ্গ : মহিলা	LQW2015188	# 662 নাম : গলক বড়ো পিতাৰ নাম: কান্দুৰা বড়ো ঘৰ নং : 237 এ বয়স : 58 লিঙ্গ : পুৰুষ	LQW0484055	663 নাম : মংগলী বড়ো স্বামীৰ নাম: বাবু বড়ো ঘৰ নং : 237 এ বয়স : 45 লিঙ্গ : মহিলা	LQW0484063
664 নাম : বিজুলি বসুমতাৰী স্বামীৰ নাম: তুতুল বসুমতাৰী ঘৰ নং : 209 ক বয়স : 32 লিঙ্গ : মহিলা	LQW0202762	S 665 নাম : খগেন নাৰ্জাৰী পিতাৰ নাম: লতা নাৰ্জাৰী ঘৰ নং : 209 ক বয়স : 89 লিঙ্গ : পুৰুষ	LQW1884851	S 666 নাম : মংগলখী নাৰ্জাৰী স্বামীৰ নাম: খগেন নাৰ্জাৰী ঘৰ নং : 209 ক বয়স : 69 লিঙ্গ : মহিলা	LQW1884920
667 নাম : দেৱবাৰী বসুমতাৰী স্বামীৰ নাম: বাবুল বসুমতাৰী ঘৰ নং : 209 ক বয়স : 67 লিঙ্গ : মহিলা	LQW8239983	# 668 নাম : উদলা বড়ো পিতাৰ নাম: দেবেন ঘৰ নং : হাউচ নো 239 বয়স : 50 লিঙ্গ : পুৰুষ	LQW8239994	669 নাম : সীমশ্ৰী বড়ো স্বামীৰ নাম: উদলা বড়ো ঘৰ নং : 209 ক বয়স : 46 লিঙ্গ : মহিলা	LQW8240004
# 670 নাম : চান্তে নাৰ্জাৰী পিতাৰ নাম: হলোধৰ নাৰ্জাৰী ঘৰ নং : হাউচ নো 255 বয়স : 45 লিঙ্গ : পুৰুষ	LQW0178806	# 671 নাম : সনজিব স্বৰ্গীয়াৰী পিতাৰ নাম: সমবাব স্বৰ্গীয়াৰী ঘৰ নং : হাউচ নো 254 বয়স : 33 লিঙ্গ : পুৰুষ	LQW1884828	S 672 নাম : লোহিত নাৰ্জাৰী পিতাৰ নাম: খগেন নাৰ্জাৰী ঘৰ নং : 209 ক বয়স : 82 লিঙ্গ : পুৰুষ	LQW1884873
S 673 নাম : সমিত্ৰা স্বৰ্গীয়াৰী স্বামীৰ নাম: সনজিব স্বৰ্গীয়াৰী ঘৰ নং : 209 ক বয়স : 82 লিঙ্গ : মহিলা	LQW1884986	674 নাম : বমেন বড়ো পিতাৰ নাম: দানো বড়ো ঘৰ নং : 209 ক বয়স : 32 লিঙ্গ : পুৰুষ	LQW1884862	675 নাম : ৰাজিব বড়ো পিতাৰ নাম: উদলা বড়ো ঘৰ নং : 209 ক বয়স : 30 লিঙ্গ : পুৰুষ	LQW0178905
# 676 নাম : ফুংখা ওৱাৰী পিতাৰ নাম: উদলা বড়ো ঘৰ নং : হাউচ নো 239 ক বয়স : 29 লিঙ্গ : পুৰুষ	LQW0178988	677 নাম : থুং ব্ৰহ্ম পিতাৰ নাম: প্ৰতাপ গয়াৰী ঘৰ নং : 297 বয়স : 27 লিঙ্গ : মহিলা	LQW0158469	678 নাম : পশ্চোমী বসুমতাৰী পিতাৰ নাম: উপেন বসুমতাৰী ঘৰ নং : 301 বয়স : 22 লিঙ্গ : মহিলা	LQW1433432
679 নাম : যাদব দৰ্জী পিতাৰ নাম: শংকৰ দৰ্জী ঘৰ নং : 363 বয়স : 55 লিঙ্গ : পুৰুষ	LQW8240071	680 নাম : পূৰ্ণিমা দৰ্জী স্বামীৰ নাম: যাদব দৰ্জী ঘৰ নং : 363 বয়স : 43 লিঙ্গ : মহিলা	LQW8240275	681 নাম : ভৰত দৰ্জী পিতাৰ নাম: যাদব দৰ্জী ঘৰ নং : 363 বয়স : 33 লিঙ্গ : পুৰুষ	LQW1884806
#2 682 নাম : পূৰ্ণিমা প্ৰধান স্বামীৰ নাম: ভৰত দৰ্জী ঘৰ নং : 363 বয়স : 31 লিঙ্গ : মহিলা	LQW0202564	683 নাম : ললিতা দাস পিতাৰ নাম: মোহন দাস ঘৰ নং : 363 ক বয়স : 25 লিঙ্গ : মহিলা	XHA0105999	684 নাম : নৰেন্দ্ৰ ব্ৰহ্ম পিতাৰ নাম: প্ৰবিন ব্ৰহ্ম ঘৰ নং : 474 বয়স : 23 লিঙ্গ : পুৰুষ	LQW1458157
S 685 নাম : আজোলী বসুমতাৰী স্বামীৰ নাম: বিজয় বসুমতাৰী ঘৰ নং : 475 বয়স : 80 লিঙ্গ : মহিলা	LQW1889754	686 নাম : ৰেন বড়ো স্বামীৰ নাম: জয়মালা বড়ো ঘৰ নং : 555 বয়স : 28 লিঙ্গ : মহিলা	LQW0111716	# 687 নাম : ৰবিন মুছাহাৰী পিতাৰ নাম: কামেশ্বৰ মুছাহাৰী ঘৰ নং : হাউচ নো 248 বয়স : 52 লিঙ্গ : পুৰুষ	LQW0425389
688 নাম : চুমিত্ৰা মুশাহাৰী স্বামীৰ নাম: ৰবিন মুশাহাৰী ঘৰ নং : 591 বয়স : 41 লিঙ্গ : মহিলা	LQW1458140	689 নাম : জোনালী বড়ো স্বামীৰ নাম: থানসিং বসুমতাৰী ঘৰ নং : হাউচ নো. 172 বয়স : 27 লিঙ্গ : মহিলা	XHA0163022	690 নাম : মাইন বসুমতাৰী মাতৃৰ নাম: মঞ্জু বসুমতাৰী ঘৰ নং : মাইনবাৰী এলপীএস হাউচ নো. 145 বয়স : 19 লিঙ্গ : মহিলা	XHA0162172



691

XHA0162263

নাম : অনিতা বড়ো
স্বামীৰ নাম : চামটাৰ বড়ো
ঘৰ নং : পীজ. নো. 183 হাউস
নো. 151
বয়স : 29 লিঙ্গ : মহিলা

ফটো উপলব্ধ

692

XHA0162164

নাম : চম্পা গয়াৰী
স্বামীৰ নাম : পূৰ্ণ গয়াৰী
ঘৰ নং : পীজ. নো. 183 হাউস
নো. 204
বয়স : 36 লিঙ্গ : মহিলা

ফটো উপলব্ধ



693 1 XHA0164830 নাম : থমাছ মূন্দা মাতৃৰ নাম: জঁচাপিন মূন্দা ঘৰ নং : পীজ. নো. 183 হাউস নো. 232 বয়স : 20 লিঙ্গ : পুৰুষ ফটো উপলব্ধ	694 1 XHA0164657 নাম : ভূঁদি মূন্দা স্বামীৰ নাম: মূল মূন্দা ঘৰ নং : পীজ. নো. 183 হাউস নো. 234 বয়স : 36 লিঙ্গ : মহিলা ফটো উপলব্ধ	695 1 XHA0164756 নাম : পাউলিনা কেৰকেটা স্বামীৰ নাম: অলক্ৰী উশ গড়ি ঘৰ নং : পীজ. নো. 183 হাউস নো. 218 বয়স : 26 লিঙ্গ : মহিলা ফটো উপলব্ধ
696 1 XHA0178590 নাম : লক্ষ্মী বসুমতাৰী পিতাৰ নাম: খৰ্গেন বসুমতাৰী ঘৰ নং : পীজ. নো. 183 হাউস নো. 134 বয়স : 20 লিঙ্গ : পুৰুষ ফটো উপলব্ধ	697 1 XHA0180570 নাম : বঞ্জীমা মূন্দা পিতাৰ নাম: মাংগা মূন্দা ঘৰ নং : হাউস নো. 224 বয়স : 21 লিঙ্গ : মহিলা ফটো উপলব্ধ	698 1 XHA0180679 নাম : মাৰ্থা জোজো স্বামীৰ নাম: বলেন মূন্দা ঘৰ নং : হাউস নো. 232 বয়স : 30 লিঙ্গ : মহিলা ফটো উপলব্ধ
699 1 XHA0180778 নাম : বিৰসী মূন্দা স্বামীৰ নাম: বনু মূন্দা ঘৰ নং : হাউস নো. 220 বয়স : 28 লিঙ্গ : মহিলা ফটো উপলব্ধ	700 1 XHA0359869 নাম : সমাইনা স্বৰ্গীয়াৰী স্বামীৰ নাম: বঞ্জিত ব্ৰহ্ম ঘৰ নং : হাউস নো. 237 বয়স : 24 লিঙ্গ : মহিলা ফটো উপলব্ধ	701 1 XHA0359893 নাম : ধৰ্জেন বসুমতাৰী পিতাৰ নাম: ফলইন্দ্র বসুমতাৰী ঘৰ নং : হাউস নো. 134 বয়স : 21 লিঙ্গ : পুৰুষ ফটো উপলব্ধ
702 1 XHA0369934 নাম : নৰফে দৈমাৰি স্বামীৰ নাম: বসন্ত বসুমতাৰী ঘৰ নং : হাউস নো. 23 বয়স : 39 লিঙ্গ : মহিলা ফটো উপলব্ধ	703 1 XHA0370114 নাম : বঞ্জিতা গয়াৰী স্বামীৰ নাম: নিজম বৰো ঘৰ নং : হাউস নো. 164 বয়স : 29 লিঙ্গ : মহিলা ফটো উপলব্ধ	704 1 XHA0374116 নাম : ভূঁদি মুণ্ডা স্বামীৰ নাম: মৰল মুণ্ডা ঘৰ নং : হাউস নো. 234 বয়স : 36 লিঙ্গ : মহিলা ফটো উপলব্ধ



705	1	XHA0384404
নাম : সুবাস বড়ো পিতাৰ নাম : কামেশ্বৰ বড়ো ঘৰ নং : হাউচ নো 156 বয়স : 18 লিঙ্গ : পুৰুষ		ফটো উপলব্ধ

706	1	XHA0387480
নাম : চায়শ্ৰী বসুমতাৰী পিতাৰ নাম : ফলইন্দু বসুমতাৰী ঘৰ নং : হাউচ নো 134 বয়স : 20 লিঙ্গ : মহিলা		ফটো উপলব্ধ

ভোটাৰৰ সাৰাংশ

A) ভোটাৰৰ সংখ্যা

	তালিকাৰ প্ৰকাৰ	তালিকাৰ চিনাক্তকৰণ	ভোটাৰৰ সংখ্যা							
			পুৰুষ	মহিলা	ওয় লিঙ্গ	মুঠ				
I	মূল তালিকা	মূল তালিকা	বিশেষ সংশোধন, 2026 চনৰ পূৰ্বৰ 2025 চনৰ মূল তালিকাৰ লগত থকা সংযোজন সমূহ একত্ৰিতকৰন কৰা তালিকা।				349	343	0	692
II	যোগ তালিকা	পৰিপূৰক 1	বিশেষ সংক্ষিপ্ত সংশোধন, 2026				3	9	0	12
		পৰিপূৰক 2	অনবিচ্ছিন্ন সংশোধন 2026				1	1	0	2
			মুঠ				4	10	0	14
III	বিয়োজন তালিকা	পৰিপূৰক 1	বিশেষ সংক্ষিপ্ত সংশোধন, 2026				10	28	0	38
		পৰিপূৰক 2	অনবিচ্ছিন্ন সংশোধন 2026				1	0	0	1
			মুঠ				11	28	0	39
IV	লিংগ ক্ষেত্ৰত পৰিবৰ্তনৰ বাবে পাৰ্থক্য					0	0	0	0	
এই সংশোধনৰ পিছত ভোটাৰ তালিকাত ভোটাৰৰ মুঠ সংখ্যা (I+II-III+IV)						342	325	0	667	

B) শুধৰনীৰ সংখ্যা

তালিকাৰ প্ৰকাৰ	তালিকাৰ চিনাক্তকৰণ	শুধৰনীৰ সংখ্যা
পৰিপূৰক 1	বিশেষ সংক্ষিপ্ত সংশোধন, 2026	42
পৰিপূৰক 2	অনবিচ্ছিন্ন সংশোধন 2026	4
	মুঠ	46

নিৰ্বাচক পঞ্জীয়ন বিষয়াৰ স্বাক্ষৰ

E-মৃত, S-স্থানান্তৰিত/ বাসস্থান পৰিবৰ্তন, R-প্ৰতিলিপি, M-নিখোজ, Q-অযোগ্য