



ভোটাৰ তালিকা 2026 S03 অসম

বিধানসভা সমষ্টিৰ নম্বৰ, নাম আৰু সংৰক্ষণৰ স্থিতি : 43 - তামুলপুৰ (অনুসূচিত জনজাতি)		খণ্ড নং : 185																			
এই বিধানসভা সমষ্টিত কোন সংসদীয় সমষ্টিৰ অন্তৰ্গত তাৰ নম্বৰ, নাম আৰু সংৰক্ষণ স্থিতি : 4 - দৰং-ওদালগুৰি (সাধাৰণ)																					
1. সংশোধনৰ বিৱৰণ																					
সংশোধনৰ বছৰ	2026	তালিকাৰ চিনাক্তকৰণ																			
ভিত্তি তাৰিখ	01-04-2026	বিশেষ সংশোধন, 2026 চনৰ পূৰ্বৰ 2025 চনৰ মূল তালিকাৰ লগত থকা সংযোজন সমূহ একত্ৰিতকৰণ কৰা তালিকা।																			
সংশোধনৰ প্ৰকাৰ	বিশেষ সংশোধন 2026																				
প্ৰকাশনৰ তাৰিখ	23-03-2026																				
2. খণ্ড আৰু ভোটগ্ৰহন কেন্দ্ৰৰ বিৱৰণ																					
খণ্ডৰ অন্তৰ্গত এলেকা সমূহৰ নম্বৰ আৰু নাম																					
1-খৈৰানী	<table border="1" style="width: 100%; border-collapse: collapse;"> <tr> <td style="width: 50%;">মূল চহৰ/গাওঁ</td> <td style="width: 50%;">: খৈৰানী</td> </tr> <tr> <td>ৱাৰ্ড নং</td> <td>:</td> </tr> <tr> <td>ডাকঘৰ</td> <td>: নিজ ধমধমা</td> </tr> <tr> <td>পুলিচ থানা</td> <td>: বৰবৰী</td> </tr> <tr> <td>ব্লক</td> <td>: ধমধমা</td> </tr> <tr> <td>ৰাজহ চক্ৰ</td> <td>: ঘগ্ৰাপাৰ</td> </tr> <tr> <td>জিলা</td> <td>: তামুলপুৰ</td> </tr> <tr> <td>পিনকোড</td> <td>: 781349</td> </tr> </table>					মূল চহৰ/গাওঁ	: খৈৰানী	ৱাৰ্ড নং	:	ডাকঘৰ	: নিজ ধমধমা	পুলিচ থানা	: বৰবৰী	ব্লক	: ধমধমা	ৰাজহ চক্ৰ	: ঘগ্ৰাপাৰ	জিলা	: তামুলপুৰ	পিনকোড	: 781349
মূল চহৰ/গাওঁ	: খৈৰানী																				
ৱাৰ্ড নং	:																				
ডাকঘৰ	: নিজ ধমধমা																				
পুলিচ থানা	: বৰবৰী																				
ব্লক	: ধমধমা																				
ৰাজহ চক্ৰ	: ঘগ্ৰাপাৰ																				
জিলা	: তামুলপুৰ																				
পিনকোড	: 781349																				
3. ভোটগ্ৰহন কেন্দ্ৰৰ বিৱৰণ																					
ভোটগ্ৰহন কেন্দ্ৰৰ নম্বৰ আৰু নাম :	ভোটগ্ৰহন কেন্দ্ৰৰ প্ৰকাৰ (পুৰুষ/মহিলা/সাধাৰণ)		সাধাৰন																		
185 - পাগলাদিয়াপাৰ এম ই স্কুল (সোঁ শাখা)	খণ্ডৰ অন্তৰ্গত সহায়ক ভোটগ্ৰহন কেন্দ্ৰৰ সংখ্যা :		0																		
ভোটগ্ৰহন কেন্দ্ৰৰ ঠিকনা :																					
পাগলাদিয়াপাৰ এম ই স্কুল, কোথালী নং ১, খৈৰানী																					
4. ভোটাৰৰ সংখ্যা																					
আৰম্ভনি ক্ৰমিক নং	শেষ ক্ৰমিক নং	মুঠ ভোটাৰ																			
নং		পুৰুষ	মহিলা	৩য় লিঙ্গ	মুঠ																
1	656	330	316	0	646																

নিৰ্বাচক পঞ্জীয়ন বিষয়াৰ স্বাক্ষৰ



Nazri Naksha



Google Map View



Polling Station Building Front View



ভোটগ্ৰহন কেন্দ্ৰৰ সন্মুখৰ দৃশ্য



Cad View

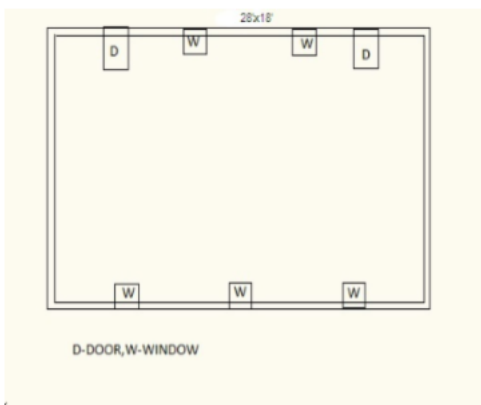

Key MAP View

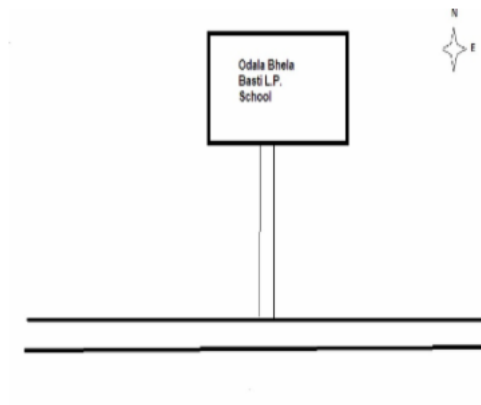



1 নাম : ভীম বাহাদুৰ ৰাই পিতাৰ নাম: বম বাহাদুৰ ৰাই ঘৰ নং : 1 বয়স : 53 লিঙ্গ : পুৰুষ	LQW2134603 ফটো উপলব্ধ	2 নাম : ডীক বাহাদুৰ ৰাই পিতাৰ নাম: বম বাহাদুৰ ৰাই ঘৰ নং : 1 বয়স : 47 লিঙ্গ : পুৰুষ	LQW2134590 ফটো উপলব্ধ	3 নাম : ববীতা ৰাই স্বামীৰ নাম: ভীম বাহাদুৰ ৰাই ঘৰ নং : 1 বয়স : 46 লিঙ্গ : মহিলা	LQW2134625 ফটো উপলব্ধ
# 4 নাম : খৰ্গ বাহাদুৰ ৰাই পিতাৰ নাম: বোম বাহাদুৰ ৰাই ঘৰ নং : 1 বয়স : 45 লিঙ্গ : পুৰুষ	LQW2134636 ফটো উপলব্ধ	5 নাম : সবিতা ৰাই স্বামীৰ নাম: খৰ্গ বাহাদুৰ ৰাই ঘৰ নং : 1 বয়স : 39 লিঙ্গ : মহিলা	LQW0545244 ফটো উপলব্ধ	6 নাম : উমা মায়া ৰাই স্বামীৰ নাম: ডীক বাহাদুৰ ৰাই ঘৰ নং : 1 বয়স : 32 লিঙ্গ : মহিলা	LQW0480673 ফটো উপলব্ধ
7 নাম : বিনা ৰাই পিতাৰ নাম: ডীক বাহাদুৰ ৰাই ঘৰ নং : 1 বয়স : 30 লিঙ্গ : মহিলা	LQW0211144 ফটো উপলব্ধ	8 নাম : সোমনাথ ৰাই পিতাৰ নাম: ভীম বাহাদুৰ ৰাই ঘৰ নং : 1 বয়স : 28 লিঙ্গ : পুৰুষ	LQW0382739 ফটো উপলব্ধ	9 নাম : কুল বাহাদুৰ ৰাই পিতাৰ নাম: ডিগ বাহাদুৰ ৰাই ঘৰ নং : 1 বয়স : 25 লিঙ্গ : পুৰুষ	LQW0309153 ফটো উপলব্ধ
10 নাম : আইৰিন ৰাই পিতাৰ নাম: খৰ্গ বাহাদুৰ ৰাই ঘৰ নং : 1 বয়স : 20 লিঙ্গ : মহিলা	XHA0134114 ফটো উপলব্ধ	11 নাম : বিকাশ ৰাই পিতাৰ নাম: দিল বাহাদুৰ ৰাই ঘৰ নং : 1 বয়স : 27 লিঙ্গ : পুৰুষ	LQW0204263 ফটো উপলব্ধ	12 নাম : সূজী ৰাই স্বামীৰ নাম: বিকাশ ৰাই ঘৰ নং : 1 বয়স : 25 লিঙ্গ : মহিলা	LQW0308536 ফটো উপলব্ধ
13 নাম : দীল বাহাদুৰ ৰাই পিতাৰ নাম: বম বাহাদুৰ ৰাই ঘৰ নং : 1 বয়স : 60 লিঙ্গ : পুৰুষ	LQW2134589 ফটো উপলব্ধ	14 নাম : টংক মায়া ৰাই স্বামীৰ নাম: দিল বাহাদুৰ ৰাই ঘৰ নং : 1 বয়স : 55 লিঙ্গ : মহিলা	LQW2134614 ফটো উপলব্ধ	15 নাম : প্ৰকাশ ৰাই পিতাৰ নাম: দিল বাহাদুৰ ৰাই ঘৰ নং : 1 বয়স : 35 লিঙ্গ : পুৰুষ	LQW2142316 ফটো উপলব্ধ
16 নাম : পুষ্পা ছেত্ৰী স্বামীৰ নাম: প্ৰকাশ ৰাই ঘৰ নং : 1 বয়স : 24 লিঙ্গ : মহিলা	LQW0495424 ফটো উপলব্ধ	17 নাম : দাৰিয়া বড়ো পিতাৰ নাম: ফুকন ঘৰ নং : 2 বয়স : 48 লিঙ্গ : পুৰুষ	LQW2134658 ফটো উপলব্ধ	18 নাম : বলেন বড়ো পিতাৰ নাম: ফুকন ঘৰ নং : 2 বয়স : 45 লিঙ্গ : পুৰুষ	LQW2134669 ফটো উপলব্ধ
19 নাম : জেৱা বড়ো পিতাৰ নাম: ফুকন ঘৰ নং : 2 বয়স : 42 লিঙ্গ : পুৰুষ	LQW2134670 ফটো উপলব্ধ	20 নাম : গীতা বড়ো পিতাৰ নাম: ফুকন ঘৰ নং : 2 বয়স : 38 লিঙ্গ : মহিলা	LQW2134681 ফটো উপলব্ধ	21 নাম : সনৈশ্ৰী বড়ো স্বামীৰ নাম: জেৱা বড়ো ঘৰ নং : 2 বয়স : 28 লিঙ্গ : মহিলা	LQW0306084 ফটো উপলব্ধ
22 নাম : কনকলতা বড়ো স্বামীৰ নাম: লোকেট বড়ো ঘৰ নং : 02 বয়স : 25 লিঙ্গ : মহিলা	LQW0372938 ফটো উপলব্ধ	23 নাম : লকেট বড়ো পিতাৰ নাম: ৰাজেন বড়ো ঘৰ নং : 2 বয়স : 25 লিঙ্গ : পুৰুষ	LQW0377937 ফটো উপলব্ধ	24 নাম : লামেশ্বৰী বড়ো স্বামীৰ নাম: ৰাজেন ঘৰ নং : 2 বয়স : 50 লিঙ্গ : মহিলা	LQW2134705 ফটো উপলব্ধ
25 নাম : বুধবাৰী বড়ো স্বামীৰ নাম: বিস্তা ঘৰ নং : 0 বয়স : 68 লিঙ্গ : মহিলা	LQW2134716 ফটো উপলব্ধ	26 নাম : লোহিত বড়ো পিতাৰ নাম: বিস্তা ঘৰ নং : 0 বয়স : 46 লিঙ্গ : পুৰুষ	LQW2134727 ফটো উপলব্ধ	27 নাম : দিপেশ্বৰী বড়ো স্বামীৰ নাম: লোহিত ঘৰ নং : 0 বয়স : 40 লিঙ্গ : মহিলা	LQW2134738 ফটো উপলব্ধ
28 নাম : পৰ্ণিমা বড়ো পিতাৰ নাম: লোহিত বড়ো ঘৰ নং : 3 বয়স : 20 লিঙ্গ : মহিলা	XHA0126011 ফটো উপলব্ধ	29 নাম : হস্ত বাহাদুৰ মগৰ পিতাৰ নাম: খৰ্গ ঘৰ নং : 5 বয়স : 66 লিঙ্গ : পুৰুষ	LQW2134750 ফটো উপলব্ধ	30 নাম : ৰূপমায়া মগৰ স্বামীৰ নাম: চন্দ্ৰ মগৰ ঘৰ নং : 5 বয়স : 61 লিঙ্গ : মহিলা	XHA0156075 ফটো উপলব্ধ



31 নাম : জানকী মগৰ পিতাৰ নাম: হস্ত বাহাদুৰ মগৰ ঘৰ নং : 5 বয়স : 43 লিঙ্গ : মহিলা	LQW0497974 ফটো উপলব্ধ	32 নাম : তিলক মগৰ পিতাৰ নাম: হস্ত বাহাদুৰ মগৰ ঘৰ নং : 5 বয়স : 26 লিঙ্গ : পুৰুষ	LQW0417840 ফটো উপলব্ধ	33 নাম : মন বাহাদুৰ মগৰ পিতাৰ নাম: টেক বাহাদুৰ মগৰ ঘৰ নং : 5 বয়স : 25 লিঙ্গ : পুৰুষ	LQW0399360 ফটো উপলব্ধ
34 নাম : ডালিমী মগৰ পিতাৰ নাম: হস্ত বাহাদুৰ মগৰ ঘৰ নং : 5 বয়স : 25 লিঙ্গ : মহিলা	LQW0417691 ফটো উপলব্ধ	35 নাম : কল্পনা মগৰ স্বামীৰ নাম: মেঘ বাহাদুৰ মগৰ ঘৰ নং : 5 বয়স : 37 লিঙ্গ : মহিলা	LQW0103648 ফটো উপলব্ধ	36 নাম : মঙ্গল মগৰ পিতাৰ নাম: জিত বাহাদুৰ মগৰ ঘৰ নং : 5 বয়স : 29 লিঙ্গ : পুৰুষ	LQW2006005 ফটো উপলব্ধ
37 নাম : মনোজ মগৰ পিতাৰ নাম: মেঘ বাহাদুৰ মগৰ ঘৰ নং : 5 বয়স : 26 লিঙ্গ : পুৰুষ	LQW0429639 ফটো উপলব্ধ	38 নাম : মেঘ বাহাদুৰ মগৰ পিতাৰ নাম: চমশৈৰ মগৰ ঘৰ নং : 5 বয়স : 56 লিঙ্গ : পুৰুষ	LQW2142327 ফটো উপলব্ধ	39 নাম : টেক বাহাদুৰ মগৰ পিতাৰ নাম: চমচৈৰ বাহাদুৰ মগৰ ঘৰ নং : 5 বয়স : 50 লিঙ্গ : পুৰুষ	LQW2134783 ফটো উপলব্ধ
40 নাম : মনমায়া মগৰ স্বামীৰ নাম: টেক বাহাদুৰ মগৰ ঘৰ নং : 5 বয়স : 46 লিঙ্গ : মহিলা	LQW2134794 ফটো উপলব্ধ	41 নাম : ভক্ত বাহাদুৰ মগৰ পিতাৰ নাম: সৌমশৈৰ মগৰ ঘৰ নং : 5 বয়স : 40 লিঙ্গ : পুৰুষ	LQW2143057 ফটো উপলব্ধ	42 নাম : পম্ফা মগৰ স্বামীৰ নাম: ভক্তবাহাদুৰ মগৰ ঘৰ নং : 5 বয়স : 37 লিঙ্গ : মহিলা	LQW1903737 ফটো উপলব্ধ
E 43 নাম : বুদ্ধি মান মগৰ পিতাৰ নাম: খৰ্গ ঘৰ নং : 6 বয়স : 80 লিঙ্গ : পুৰুষ	LQW2134807 ফটো উপলব্ধ	44 নাম : দিপেন ভূজেল পিতাৰ নাম: বালীৰাম ভূজেল ঘৰ নং : 6 বয়স : 30 লিঙ্গ : পুৰুষ	LQW2842491 ফটো উপলব্ধ	45 নাম : নিলিমা ভূজেল স্বামীৰ নাম: দিপেন ভূজেল ঘৰ নং : 6 বয়স : 27 লিঙ্গ : মহিলা	LQW0235622 ফটো উপলব্ধ
46 নাম : হিমা মগৰ পিতাৰ নাম: বুদ্ধিমান মগৰ ঘৰ নং : 6 বয়স : 23 লিঙ্গ : মহিলা	XHA0158014 ফটো উপলব্ধ	47 নাম : সঞ্জয় বাই পিতাৰ নাম: বিখ বাহাদুৰ বাই ঘৰ নং : 6 বয়স : 28 লিঙ্গ : পুৰুষ	LQW0210591 ফটো উপলব্ধ	48 নাম : কষ্টি বাই পিতাৰ নাম: বিখ বাহাদুৰ বাই ঘৰ নং : 6 বয়স : 22 লিঙ্গ : মহিলা	LQW1453257 ফটো উপলব্ধ
49 নাম : বিখ বাহাদুৰ বাই পিতাৰ নাম: বম ঘৰ নং : 6 বয়স : 48 লিঙ্গ : পুৰুষ	LQW2134830 ফটো উপলব্ধ	50 নাম : কবিতা গৌতম বাই স্বামীৰ নাম: বিখ বাহাদুৰ ঘৰ নং : 6 বয়স : 43 লিঙ্গ : মহিলা	LQW2134841 ফটো উপলব্ধ	# 51 নাম : সূৰ্জ বাই পিতাৰ নাম: বিখ বাহাদুৰ ঘৰ নং : 6 বয়স : 29 লিঙ্গ : পুৰুষ	LQW0219196 ফটো উপলব্ধ
52 নাম : দুৰ্গা বাহাদুৰ প্রধান পিতাৰ নাম: টেক বাহাদুৰ প্রধান ঘৰ নং : 9 বয়স : 44 লিঙ্গ : পুৰুষ	LQW2134863 ফটো উপলব্ধ	53 নাম : বাসন্তী প্রধান স্বামীৰ নাম: দুৰ্গা বাহাদুৰ প্রধান ঘৰ নং : 9 বয়স : 33 লিঙ্গ : মহিলা	LQW2142496 ফটো উপলব্ধ	54 নাম : ভূৱন প্রধান পিতাৰ নাম: টেক বাহাদুৰ প্রধান ঘৰ নং : 7 বয়স : 27 লিঙ্গ : পুৰুষ	LQW0423715 ফটো উপলব্ধ
55 নাম : দিলিপা শ্ৰেষ্ঠা পিতাৰ নাম: ৰাজু শ্ৰেষ্ঠা ঘৰ নং : 07 বয়স : 25 লিঙ্গ : মহিলা	CFN0481150 ফটো উপলব্ধ	56 নাম : খৰ্গ প্রধান পিতাৰ নাম: দুৰ্গা প্রধান ঘৰ নং : 7 বয়স : 19 লিঙ্গ : পুৰুষ	XHA0164202 ফটো উপলব্ধ	57 নাম : তেজ বাহাদুৰ প্রধান পিতাৰ নাম: টেক বাহাদুৰ প্রধান ঘৰ নং : 7 বয়স : 31 লিঙ্গ : পুৰুষ	LQW1904105 ফটো উপলব্ধ
58 নাম : লিল বাহাদুৰ মগৰ পিতাৰ নাম: ধবজবীৰ ঘৰ নং : 8 বয়স : 50 লিঙ্গ : পুৰুষ	LQW2134874 ফটো উপলব্ধ	E 59 নাম : চৰ্মিলা মগৰ স্বামীৰ নাম: লিঙ্গ ঘৰ নং : 8 বয়স : 46 লিঙ্গ : মহিলা	LQW2134885 ফটো উপলব্ধ	60 নাম : শিৱ মগৰ পিতাৰ নাম: লিলা বাহাদুৰ মগৰ ঘৰ নং : 8 বয়স : 30 লিঙ্গ : পুৰুষ	LQW0422139 ফটো উপলব্ধ



61 নাম : ববিতা ভূজেল পিতাৰ নাম: গনেশ ভূজেল ঘৰ নং : ৮ বয়স : 22 লিঙ্গ : মহিলা	LQW1532175 ফটো উপলব্ধ	62 নাম : জ্ঞান বাহাদুৰ মগৰ পিতাৰ নাম: ধৰ্মবীৰ মগৰ ঘৰ নং : ৯ বয়স : 59 লিঙ্গ : পুৰুষ	LQW2134896 ফটো উপলব্ধ	63 নাম : সাবিত্ৰী মগৰ স্বামীৰ নাম: জ্ঞান বাহাদুৰ মগৰ ঘৰ নং : ৯ বয়স : 50 লিঙ্গ : মহিলা	LQW2134909 ফটো উপলব্ধ
64 নাম : বাম বাহাদুৰ মগৰ পিতাৰ নাম: জ্ঞান বাহাদুৰ মগৰ ঘৰ নং : ৯ বয়স : 26 লিঙ্গ : পুৰুষ	LQW0414532 ফটো উপলব্ধ	65 নাম : ৰূপা মগৰ স্বামীৰ নাম: চন্দ্ৰ বাহাদুৰ মগৰ ঘৰ নং : 9ক বয়স : 41 লিঙ্গ : মহিলা	LQW0495408 ফটো উপলব্ধ	66 নাম : চন্দ্ৰ বাহাদুৰ মগৰ পিতাৰ নাম: জ্ঞান বাহাদুৰ মগৰ ঘৰ নং : 9ক বয়স : 38 লিঙ্গ : পুৰুষ	LQW0423053 ফটো উপলব্ধ
67 নাম : এম বাহাদুৰ মগৰ পিতাৰ নাম: চন্দ্ৰ বাহাদুৰ মগৰ ঘৰ নং : 9ক বয়স : 24 লিঙ্গ : পুৰুষ	LQW2001931 ফটো উপলব্ধ	68 নাম : হৰ্ষবাহাদুৰ মগৰ পিতাৰ নাম: কৰ্ণ ঘৰ নং : ১০ বয়স : 61 লিঙ্গ : পুৰুষ	LQW2134910 ফটো উপলব্ধ	69 নাম : যমুনা মগৰ স্বামীৰ নাম: হৰ্ষ ঘৰ নং : ১০ বয়স : 55 লিঙ্গ : মহিলা	LQW2134921 ফটো উপলব্ধ
70 নাম : গোপাল মগৰ পিতাৰ নাম: হৰ্ষ ঘৰ নং : ১০ বয়স : 39 লিঙ্গ : পুৰুষ	LQW2134932 ফটো উপলব্ধ	71 নাম : লাইলা মগৰ স্বামীৰ নাম: গোপাল মগৰ ঘৰ নং : ১০ বয়স : 31 লিঙ্গ : মহিলা	LQW0211284 ফটো উপলব্ধ	72 নাম : মনমায়া মগৰ পিতাৰ নাম: গ্যান মগৰ ঘৰ নং : ১০ বয়স : 29 লিঙ্গ : মহিলা	LQW0378505 ফটো উপলব্ধ
73 নাম : পদম মগৰ পিতাৰ নাম: হৰ্ষ বাহাদুৰ মগৰ ঘৰ নং : ১০ বয়স : 27 লিঙ্গ : পুৰুষ	LQW0198903 ফটো উপলব্ধ	74 নাম : লাল বাহাদুৰ প্রধান পিতাৰ নাম: ভক্ত ঘৰ নং : ১২ বয়স : 58 লিঙ্গ : পুৰুষ	LQW2134965 ফটো উপলব্ধ	75 নাম : চিত্ৰামায়া প্রধান স্বামীৰ নাম: লাল ঘৰ নং : ১২ বয়স : 44 লিঙ্গ : মহিলা	LQW2134976 ফটো উপলব্ধ
76 নাম : সোম বাহাদুৰ প্রধান পিতাৰ নাম: লাল বাহাদুৰ প্রধান ঘৰ নং : ১২ বয়স : 31 লিঙ্গ : পুৰুষ	LQW1904252 ফটো উপলব্ধ	77 নাম : মেঘ বাহাদুৰ প্রধান পিতাৰ নাম: লাল বাহাদুৰ প্রধান ঘৰ নং : 12 বয়স : 28 লিঙ্গ : পুৰুষ	LQW0422634 ফটো উপলব্ধ	78 নাম : শ্যাম বাহাদুৰ প্রধান পিতাৰ নাম: লাল বাহাদুৰ প্রধান ঘৰ নং : 12 ক বয়স : 25 লিঙ্গ : পুৰুষ	LQW0422725 ফটো উপলব্ধ
79 নাম : গায়ত্ৰী মগৰ পিতাৰ নাম: মেঘ বাহাদুৰ মগৰ ঘৰ নং : 12 কা বয়স : 24 লিঙ্গ : মহিলা	LQW1483692 ফটো উপলব্ধ	80 নাম : মনমায়া ভূজেল স্বামীৰ নাম: কেশৰ ঘৰ নং : ১৩ বয়স : 66 লিঙ্গ : মহিলা	LQW2134998 ফটো উপলব্ধ	81 নাম : শংকৰ বাহাদুৰ ভূজেল পিতাৰ নাম: কেশৰ ঘৰ নং : ১৩ বয়স : 43 লিঙ্গ : পুৰুষ	LQW2135004 ফটো উপলব্ধ
82 নাম : জানকী ভূজেল পিতাৰ নাম: কেশৰ ঘৰ নং : ১৩ বয়স : 36 লিঙ্গ : মহিলা	LQW2135015 ফটো উপলব্ধ	83 নাম : ৰেনকা ভূজেল পিতাৰ নাম: শংকৰ বাহাদুৰ ভূজেল ঘৰ নং : ১৩ বয়স : 35 লিঙ্গ : মহিলা	LQW1903715 ফটো উপলব্ধ	84 নাম : ৰত্ন বাহাদুৰ ভূজেল পিতাৰ নাম: কেশৰ বাহাদুৰ ভূজেল ঘৰ নং : ১৩ বয়স : 34 লিঙ্গ : পুৰুষ	LQW1904627 ফটো উপলব্ধ
85 নাম : খৰ্গ বাহাদুৰ ভূজেল পিতাৰ নাম: কেশৰ বাহাদুৰ ভূজেল ঘৰ নং : ১৩ বয়স : 29 লিঙ্গ : পুৰুষ	LQW0378356 ফটো উপলব্ধ	86 নাম : জুন ভূজেল স্বামীৰ নাম: ৰত্ন বাহাদুৰ ভূজেল ঘৰ নং : ১৩ বয়স : 29 লিঙ্গ : মহিলা	LQW0479956 ফটো উপলব্ধ	87 নাম : পূৰ্ণ ভূজেল পিতাৰ নাম: ৰঘুবীৰ ভূজেল ঘৰ নং : 13 খ বয়স : 53 লিঙ্গ : পুৰুষ	LQW2006740 ফটো উপলব্ধ
88 নাম : জিত বাহাদুৰ প্রধান পিতাৰ নাম: ভক্ত বাহাদুৰ প্রধান ঘৰ নং : ১৪ বয়স : 60 লিঙ্গ : পুৰুষ	LQW2135026 ফটো উপলব্ধ	89 নাম : জুনমায়া প্রধান স্বামীৰ নাম: জিত ঘৰ নং : ১৪ বয়স : 53 লিঙ্গ : মহিলা	LQW2135037 ফটো উপলব্ধ	90 নাম : নিৰ প্রধান পিতাৰ নাম: জিত বাহাদুৰ প্রধান ঘৰ নং : ১৪ বয়স : 30 লিঙ্গ : মহিলা	LQW0391359 ফটো উপলব্ধ



91 নাম : ভূপাল প্ৰধান পিতাৰ নাম: জিত বাহাদুৰ প্ৰধান ঘৰ নং : 14 বয়স : 24 লিঙ্গ : পুৰুষ	LQW0495499 ফটো উপলব্ধ	92 নাম : কালি বাহাদুৰ দাঙী পিতাৰ নাম: খৰ্গ ঘৰ নং : 15 বয়স : 51 লিঙ্গ : পুৰুষ	LQW2135059 ফটো উপলব্ধ	93 নাম : পৰশুৰাম ডাঙী পিতাৰ নাম: খৰ্গ বাহাদুৰ ডাঙী ঘৰ নং : 15 বয়স : 45 লিঙ্গ : পুৰুষ	LQW2135060 ফটো উপলব্ধ
94 নাম : মিৰা বড়ো স্বামীৰ নাম: খনীন বড়ো ঘৰ নং : 015 বয়স : 40 লিঙ্গ : মহিলা	LQW0425611 ফটো উপলব্ধ	95 নাম : টেক দাঙী পিতাৰ নাম: খৰ্গ ঘৰ নং : 15 বয়স : 40 লিঙ্গ : পুৰুষ	LQW2135071 ফটো উপলব্ধ	96 নাম : কুমাৰী দাঙী স্বামীৰ নাম: কালি বাহাদুৰ দাঙী ঘৰ নং : 15 বয়স : 37 লিঙ্গ : মহিলা	LQW1903782 ফটো উপলব্ধ
97 নাম : পবিত্ৰা ডাঙী স্বামীৰ নাম: পৰশুৰাম ডাঙী ঘৰ নং : 15 বয়স : 34 লিঙ্গ : মহিলা	LQW1903862 ফটো উপলব্ধ	98 নাম : আঞ্জু দেৱী স্বামীৰ নাম: টেক বাহাদুৰ ডাঙী ঘৰ নং : 15 বয়স : 29 লিঙ্গ : মহিলা	LQW1169028 ফটো উপলব্ধ	99 নাম : ডম্বৰ বাহাদুৰ ডাঙী পিতাৰ নাম: কালি বাহাদুৰ ডাঙী ঘৰ নং : 15 বয়স : 28 লিঙ্গ : পুৰুষ	LQW0205633 ফটো উপলব্ধ
100 নাম : ৰেশমা দেৱী স্বামীৰ নাম: পংকজ প্ৰধান ঘৰ নং : 15ক বয়স : 28 লিঙ্গ : মহিলা	LQW1132984 ফটো উপলব্ধ	101 নাম : সঞ্জয় প্ৰধান পিতাৰ নাম: ডম্বৰ বাহাদুৰ প্ৰধান ঘৰ নং : 15ক বয়স : 45 লিঙ্গ : পুৰুষ	LQW2135106 ফটো উপলব্ধ	102 নাম : যচোদা প্ৰধান স্বামীৰ নাম: সঞ্জয় প্ৰধান ঘৰ নং : 15ক বয়স : 34 লিঙ্গ : মহিলা	LQW2142394 ফটো উপলব্ধ
103 নাম : পংকজ প্ৰধান পিতাৰ নাম: ডম্বৰ প্ৰধান ঘৰ নং : 15ক বয়স : 31 লিঙ্গ : পুৰুষ	LQW1904127 ফটো উপলব্ধ	104 নাম : ৰাধিকা ছেত্ৰী স্বামীৰ নাম: নেত্ৰ ছেত্ৰী ঘৰ নং : 16 বয়স : 62 লিঙ্গ : মহিলা	LQW1903964 ফটো উপলব্ধ	105 নাম : মেহেৰমান ডাঙী পিতাৰ নাম: দেবী বাহাদুৰ ডাঙী ঘৰ নং : 16 বয়স : 53 লিঙ্গ : পুৰুষ	LQW2135162 ফটো উপলব্ধ
106 নাম : হৰ্ষ বাহাদুৰ দাঙী পিতাৰ নাম: ইন্দ্ৰ ঘৰ নং : 16 বয়স : 52 লিঙ্গ : পুৰুষ	LQW2135139 ফটো উপলব্ধ	107 নাম : ৰেনকা দেবী স্বামীৰ নাম: মেহেৰমান ডাঙী ঘৰ নং : 16 বয়স : 51 লিঙ্গ : মহিলা	LQW2135173 ফটো উপলব্ধ	108 নাম : টেক বাহাদুৰ দাঙী পিতাৰ নাম: ইন্দ্ৰ ঘৰ নং : 16 বয়স : 45 লিঙ্গ : পুৰুষ	LQW2135140 ফটো উপলব্ধ
109 নাম : মঞ্জুশ্ৰী দাঙী স্বামীৰ নাম: টেক বাহাদুৰ ঘৰ নং : 16 বয়স : 40 লিঙ্গ : মহিলা	LQW2135151 ফটো উপলব্ধ	110 নাম : দীপন ছেত্ৰী পিতাৰ নাম: নেত্ৰ ছেত্ৰী ঘৰ নং : 16 বয়স : 36 লিঙ্গ : পুৰুষ	LQW1904401 ফটো উপলব্ধ	111 নাম : ৰাজু কাৰ্কি পিতাৰ নাম: নেত্ৰ কাৰ্কি ঘৰ নং : 16 বয়স : 34 লিঙ্গ : পুৰুষ	LQW0028019 ফটো উপলব্ধ
112 নাম : শ্যামৰাজু ডাঙী পিতাৰ নাম: টেক বাহাদুৰ ডাঙী ঘৰ নং : 16 বয়স : 21 লিঙ্গ : পুৰুষ	LQW1989128 ফটো উপলব্ধ	R2 113 নাম : নিল বা চেত্ৰী পিতাৰ নাম: নেত্ৰ প্ৰচাদ চেত্ৰী ঘৰ নং : 16ক বয়স : 45 লিঙ্গ : পুৰুষ	LQW0210542 ফটো উপলব্ধ	114 নাম : লক্ষ্মি ছেত্ৰী স্বামীৰ নাম: দীপেন চেত্ৰী ঘৰ নং : 16গ বয়স : 26 লিঙ্গ : মহিলা	LQW0199240 ফটো উপলব্ধ
115 নাম : মাধব চৌহান পিতাৰ নাম: তাৰাবীৰ ঘৰ নং : 16ক বয়স : 58 লিঙ্গ : পুৰুষ	LQW2135184 ফটো উপলব্ধ	116 নাম : নৰমায়া চৌহান স্বামীৰ নাম: মাধব চৌহান ঘৰ নং : 16ক বয়স : 53 লিঙ্গ : মহিলা	LQW2135195 ফটো উপলব্ধ	117 নাম : গোপাল দাঙী পিতাৰ নাম: মকৰধ্বজ ঘৰ নং : 18 বয়স : 58 লিঙ্গ : পুৰুষ	LQW2135219 ফটো উপলব্ধ
118 নাম : বিষ্ণুমায়া দাঙী স্বামীৰ নাম: গোপাল ঘৰ নং : 18 বয়স : 53 লিঙ্গ : মহিলা	LQW2135220 ফটো উপলব্ধ	119 নাম : দমন্তী চেত্ৰী পিতাৰ নাম: গোপাল ডাঙী ঘৰ নং : 18 বয়স : 35 লিঙ্গ : মহিলা	LQW0391334 ফটো উপলব্ধ	120 নাম : মেঘ বাহাদুৰ ডাঙী পিতাৰ নাম: গোপাল দাঙী ঘৰ নং : 18 বয়স : 34 লিঙ্গ : পুৰুষ	LQW2142305 ফটো উপলব্ধ



121 নাম : কৃষ্ণা দাঙী পিতাৰ নাম: গোপাল দাঙী ঘৰ নং : ১৮ বয়স : 29 লিঙ্গ : পুৰুষ	LQW0390989 ফটো উপলব্ধ	122 নাম : পুষ্পা ডাঙী স্বামীৰ নাম: মেঘ বাহাদুৰ ডাঙী ঘৰ নং : 18 বয়স : 23 লিঙ্গ : মহিলা	LQW1491661 ফটো উপলব্ধ	123 নাম : ভীম বাহাদুৰ থাপা পিতাৰ নাম: ৰত্ন ঘৰ নং : ১৮ক বয়স : 58 লিঙ্গ : পুৰুষ	LQW2135231 ফটো উপলব্ধ
124 নাম : টিলামায়া থাপা স্বামীৰ নাম: ভীম বাহাদুৰ ঘৰ নং : ১৮ক বয়স : 53 লিঙ্গ : মহিলা	LQW2135242 ফটো উপলব্ধ	125 নাম : এম বাহাদুৰ থাপা পিতাৰ নাম: ৰত্ন ঘৰ নং : ১৯ বয়স : 63 লিঙ্গ : পুৰুষ	LQW2135253 ফটো উপলব্ধ	126 নাম : উমা থাপা স্বামীৰ নাম: এম বাহাদুৰ থাপা ঘৰ নং : ১৯ বয়স : 61 লিঙ্গ : মহিলা	LQW2135264 ফটো উপলব্ধ
127 নাম : জীবন বাহাদুৰ থাপা পিতাৰ নাম: এম বাহাদুৰ থাপা ঘৰ নং : ১৯ বয়স : 32 লিঙ্গ : পুৰুষ	LQW1904536 ফটো উপলব্ধ	128 নাম : লীল বাহাদুৰ থাপা পিতাৰ নাম: এম বাহাদুৰ থাপা ঘৰ নং : 19 বয়স : 20 লিঙ্গ : পুৰুষ	XHA0157701 ফটো উপলব্ধ	129 নাম : চক্ৰ বাহাদুৰ দাঙী পিতাৰ নাম: হিন্দু ঘৰ নং : ২০ বয়স : 53 লিঙ্গ : পুৰুষ	LQW2135275 ফটো উপলব্ধ
130 নাম : ভাৰতী দাঙী স্বামীৰ নাম: চক্ৰ বাহাদুৰ ঘৰ নং : ২০ বয়স : 48 লিঙ্গ : মহিলা	LQW2135286 ফটো উপলব্ধ	131 নাম : বিক্ৰম ছেত্ৰী পিতাৰ নাম: চক্ৰ বাহাদুৰ ছেত্ৰী ঘৰ নং : ২০ বয়স : 31 লিঙ্গ : পুৰুষ	LQW2142816 ফটো উপলব্ধ	132 নাম : ছত্ৰ বাহাদুৰ ডাঙী পিতাৰ নাম: মন বাহাদুৰ ঘৰ নং : ২১ বয়স : 73 লিঙ্গ : পুৰুষ	LQW2135297 ফটো উপলব্ধ
133 নাম : মদন দাঙী পিতাৰ নাম: ছত্ৰ বাহাদুৰ দাঙী ঘৰ নং : ২১ বয়স : 41 লিঙ্গ : পুৰুষ	LQW2135311 ফটো উপলব্ধ	134 নাম : বিষ্ণু বাহাদুৰ ডাঙী পিতাৰ নাম: ছত্ৰ বাহাদুৰ ডাঙী ঘৰ নং : ২১ বয়স : 37 লিঙ্গ : পুৰুষ	LQW1904616 ফটো উপলব্ধ	135 নাম : সাবিত্ৰী দেবী পিতাৰ নাম: বিষ্ণু বাহাদুৰ দাঙী ঘৰ নং : ২১ বয়স : 30 লিঙ্গ : পুৰুষ	LQW0204214 ফটো উপলব্ধ
S 136 নাম : অজয় কটোৱাল পিতাৰ নাম: কমল কটোৱাল ঘৰ নং : 21 বয়স : 24 লিঙ্গ : পুৰুষ	GGF0660183 ফটো উপলব্ধ	137 নাম : পূজা ছেত্ৰী স্বামীৰ নাম: সন্তোষ ডাঙী ঘৰ নং : ২১গ বয়স : 32 লিঙ্গ : মহিলা	LQW0306738 ফটো উপলব্ধ	138 নাম : সন্তোষ দাঙি পিতাৰ নাম: চক্ৰবাহাদুৰ দাঙি ঘৰ নং : 21গ বয়স : 31 লিঙ্গ : পুৰুষ	LQW1904138 ফটো উপলব্ধ
139 নাম : শালীনা দাগী পিতাৰ নাম: টেক বাহাদুৰ ডাঙি ঘৰ নং : 21ক বয়স : 21 লিঙ্গ : পুৰুষ	XHA0107912 ফটো উপলব্ধ	140 নাম : টেক বাহাদুৰ দাঙি পিতাৰ নাম: ছত্ৰ ঘৰ নং : 21ক বয়স : 43 লিঙ্গ : পুৰুষ	LQW2135300 ফটো উপলব্ধ	141 নাম : গোমা দাঙি স্বামীৰ নাম: টেক বাহাদুৰ দাঙি ঘৰ নং : 21ক বয়স : 37 লিঙ্গ : মহিলা	LQW1903668 ফটো উপলব্ধ
142 নাম : পবিত্ৰা দেবী স্বামীৰ নাম: মদন ডাঙী ঘৰ নং : 21খ বয়স : 32 লিঙ্গ : মহিলা	LQW0423863 ফটো উপলব্ধ	143 নাম : দিল বাহাদুৰ লিম্বু পিতাৰ নাম: মন বাহাদুৰ ঘৰ নং : ২২ বয়স : 42 লিঙ্গ : পুৰুষ	LQW2135344 ফটো উপলব্ধ	144 নাম : সৰিতা লিম্বু স্বামীৰ নাম: দিল বাহাদুৰ ঘৰ নং : ২২ বয়স : 38 লিঙ্গ : মহিলা	LQW2135355 ফটো উপলব্ধ
145 নাম : কিৰন লিম্বু পিতাৰ নাম: কালি বাহাদুৰ লিম্বু ঘৰ নং : 22 বয়স : 22 লিঙ্গ : পুৰুষ	XHA0130401 ফটো উপলব্ধ	146 নাম : কালি বাহাদুৰ লিম্বু পিতাৰ নাম: মন বাহাদুৰ লিম্বু ঘৰ নং : 22ক বয়স : 34 লিঙ্গ : পুৰুষ	LQW1904309 ফটো উপলব্ধ	147 নাম : গংগা মগৰু লিম্বু স্বামীৰ নাম: কালী বাহাদুৰ লিম্বু ঘৰ নং : 22ক বয়স : 31 লিঙ্গ : মহিলা	LQW0283317 ফটো উপলব্ধ
148 নাম : মহা প্ৰসাদ লিম্বু পিতাৰ নাম: কালি বাহাদুৰ লিম্বু ঘৰ নং : 22ক বয়স : 23 লিঙ্গ : পুৰুষ	LQW2004984 ফটো উপলব্ধ	149 নাম : মুনীন দাঙী পিতাৰ নাম: দৌৰ বাহাদুৰ ঘৰ নং : ২৩ বয়স : 47 লিঙ্গ : পুৰুষ	LQW2135402 ফটো উপলব্ধ	150 নাম : আৰতী দাঙী স্বামীৰ নাম: মুনীন ঘৰ নং : ২৩ বয়স : 44 লিঙ্গ : মহিলা	LQW2135413 ফটো উপলব্ধ



151 নাম : চিকন বড়ো স্বামীৰ নাম : দাৰ্ৰিয়া বড়ো ঘৰ নং : ১৩ বয়স : 42 লিঙ্গ : মহিলা	LQW1903942 ফটো উপলব্ধ	152 নাম : কুল বাহাদুৰ ডাঙী পিতাৰ নাম : দেবী বাহাদুৰ ডাঙী ঘৰ নং : ১৩ বয়স : 31 লিঙ্গ : পুৰুষ	LQW2142838 ফটো উপলব্ধ	153 নাম : দীপিকা কুমাৰী ডাঙী স্বামীৰ নাম : কুল বাহাদুৰ ডাঙী ঘৰ নং : 23 বয়স : 31 লিঙ্গ : মহিলা	LQW0422212 ফটো উপলব্ধ
154 নাম : গকুল ডাঙী পিতাৰ নাম : মুনিন ডাঙী ঘৰ নং : 23ক বয়স : 24 লিঙ্গ : পুৰুষ	LQW0495614 ফটো উপলব্ধ	E 155 নাম : ভীম বাহাদুৰ ডাঙী পিতাৰ নাম : পদ্ম বাহাদুৰ ডাঙী ঘৰ নং : ২৪ বয়স : 64 লিঙ্গ : পুৰুষ	LQW2135446 ফটো উপলব্ধ	156 নাম : পদ্ম মায়া ডাঙী স্বামীৰ নাম : ভীম বাহাদুৰ ঘৰ নং : ২৪ বয়স : 55 লিঙ্গ : মহিলা	LQW2135457 ফটো উপলব্ধ
157 নাম : ৰাজ কুমাৰ দাঙি পিতাৰ নাম : ভিম বাহাদুৰ দাঙি ঘৰ নং : ২৪ বয়স : 35 লিঙ্গ : পুৰুষ	LQW1904207 ফটো উপলব্ধ	158 নাম : সৰ্মিলাদেবী ছেত্ৰী স্বামীৰ নাম : ৰাজ কুমাৰ দাঙি ঘৰ নং : ২৪ বয়স : 31 লিঙ্গ : মহিলা	LQW1904183 ফটো উপলব্ধ	159 নাম : উমেশ ছেত্ৰী পিতাৰ নাম : মন ছেত্ৰী ঘৰ নং : ২৪ বয়স : 28 লিঙ্গ : পুৰুষ	LQW0308890 ফটো উপলব্ধ
160 নাম : তীৰ্থ বাহাদুৰ ডাঙী পিতাৰ নাম : ভীম বাহাদুৰ ঘৰ নং : 24 ক বয়স : 38 লিঙ্গ : পুৰুষ	LQW2135468 ফটো উপলব্ধ	161 নাম : সিতা ছেত্ৰী স্বামীৰ নাম : তীৰ্থ দাঙী ঘৰ নং : 24 ক বয়স : 32 লিঙ্গ : মহিলা	LQW0282103 ফটো উপলব্ধ	162 নাম : কমলা ছেত্ৰী স্বামীৰ নাম : মন ছেত্ৰী ঘৰ নং : ২৪খ বয়স : 48 লিঙ্গ : মহিলা	LQW0308924 ফটো উপলব্ধ
163 নাম : মমিতা ছেত্ৰী পিতাৰ নাম : মন ছেত্ৰী ঘৰ নং : ২৪খ বয়স : 30 লিঙ্গ : মহিলা	LQW0308916 ফটো উপলব্ধ	164 নাম : ৰঘুনাথ শৰ্মা পিতাৰ নাম : ত্ৰিলোচন ঘৰ নং : ২৫ বয়স : 61 লিঙ্গ : পুৰুষ	LQW2135479 ফটো উপলব্ধ	# 165 নাম : ৰজনী বড়ো স্বামীৰ নাম : অশোক বড়ো ঘৰ নং : 81ক বয়স : 57 লিঙ্গ : মহিলা	LQW2142656 ফটো উপলব্ধ
166 নাম : সাবিত্ৰী শৰ্মা স্বামীৰ নাম : ৰঘুনাথ ঘৰ নং : ২৫ বয়স : 53 লিঙ্গ : মহিলা	LQW2135480 ফটো উপলব্ধ	167 নাম : মানবেন্দ্ৰ শৰ্মা পিতাৰ নাম : ৰঘুনাথ ঘৰ নং : ২৫ বয়স : 40 লিঙ্গ : পুৰুষ	LQW2135491 ফটো উপলব্ধ	168 নাম : সফলা উপাধ্যায় শৰ্মা স্বামীৰ নাম : মানবেন্দ্ৰ শৰ্মা ঘৰ নং : ২৫ বয়স : 38 লিঙ্গ : মহিলা	LQW0273557 ফটো উপলব্ধ
169 নাম : বিৰেন্দ্ৰ শৰ্মা পিতাৰ নাম : ৰঘুনাথ ঘৰ নং : ২৫ বয়স : 36 লিঙ্গ : পুৰুষ	LQW2135515 ফটো উপলব্ধ	170 নাম : দেবকী দেবী স্বামীৰ নাম : বিৰেন্দ্ৰ শৰ্মা ঘৰ নং : ২৫ বয়স : 32 লিঙ্গ : মহিলা	LQW0496620 ফটো উপলব্ধ	171 নাম : গুনিন্দ্ৰ শৰ্মা পিতাৰ নাম : ৰঘুনাথ শৰ্মা ঘৰ নং : ২৫ বয়স : 27 লিঙ্গ : পুৰুষ	LQW0210773 ফটো উপলব্ধ
172 নাম : ফন নাথ শৰ্মা পিতাৰ নাম : লিলা মণি শৰ্মা ঘৰ নং : ২৬ বয়স : 63 লিঙ্গ : পুৰুষ	LQW2135537 ফটো উপলব্ধ	173 নাম : লোক মায়া শৰ্মা স্বামীৰ নাম : ফননাথ ঘৰ নং : ২৬ বয়স : 62 লিঙ্গ : মহিলা	LQW2135548 ফটো উপলব্ধ	174 নাম : ৰামপ্ৰসাদ শৰ্মা পিতাৰ নাম : ফন নাথ শৰ্মা ঘৰ নং : ২৬ বয়স : 42 লিঙ্গ : পুৰুষ	LQW2135559 ফটো উপলব্ধ
175 নাম : মিৰা শৰ্মা স্বামীৰ নাম : ৰামপ্ৰসাদ শৰ্মা ঘৰ নং : ২৬ বয়স : 35 লিঙ্গ : মহিলা	LQW0402180 ফটো উপলব্ধ	176 নাম : ৰাজেন্দ্ৰ নেউপানে পিতাৰ নাম : ভলা নাথ নেউপানে ঘৰ নং : 26ক বয়স : 29 লিঙ্গ : পুৰুষ	LQW0198994 ফটো উপলব্ধ	177 নাম : সৰ্বানন্দ নেউপানে পিতাৰ নাম : ভোলানাথ নেউপানে ঘৰ নং : 26 খ বয়স : 36 লিঙ্গ : পুৰুষ	LQW2135606 ফটো উপলব্ধ
178 নাম : নৰ্মদা দেবী স্বামীৰ নাম : সৰ্বানন্দ নেউপানে ঘৰ নং : 26 খ বয়স : 28 লিঙ্গ : মহিলা	LQW0423699 ফটো উপলব্ধ	179 নাম : ভোলানাথ নেউপানে পিতাৰ নাম : পদ্মলাল নেউপানে ঘৰ নং : ২৬ক বয়স : 64 লিঙ্গ : পুৰুষ	LQW2135571 ফটো উপলব্ধ	180 নাম : জমুনা নেউপানে স্বামীৰ নাম : ভোলানাথ নেউপানে ঘৰ নং : ২৬ক বয়স : 56 লিঙ্গ : মহিলা	LQW2135582 ফটো উপলব্ধ



181 নাম : মোহন ভট্টৰাই পিতাৰ নাম: জ্ঞান ভট্টৰাই ঘৰ নং : 27 বয়স : 37 লিঙ্গ : পুৰুষ	LQW2135968 ফটো উপলব্ধ	182 নাম : বুকীনী উপাধ্যায় ভট্টৰাই স্বামীৰ নাম: মোহন ভট্টৰাই ঘৰ নং : 27 বয়স : 34 লিঙ্গ : মহিলা	LQW0188912 ফটো উপলব্ধ	183 নাম : পম্পী কলিতা অন্যান্য: দামোদৰ কলিতা ঘৰ নং : 27 বয়স : 30 লিঙ্গ : মহিলা	LQW1957875 ফটো উপলব্ধ
184 নাম : দীৰ্ঘমায়া চংগ্ৰোলা স্বামীৰ নাম: মন বাহাদুৰ চংগ্ৰোলা ঘৰ নং : 28 বয়স : 70 লিঙ্গ : মহিলা	LQW2135617 ফটো উপলব্ধ	185 নাম : দুৰ্গা বাহাদুৰ চংগ্ৰোলা পিতাৰ নাম: মন বাহাদুৰ চংগ্ৰোলা ঘৰ নং : 28 বয়স : 50 লিঙ্গ : পুৰুষ	LQW2135628 ফটো উপলব্ধ	186 নাম : টেক বাহাদুৰ চংগ্ৰোলা পিতাৰ নাম: মন ঘৰ নং : 28 বয়স : 46 লিঙ্গ : পুৰুষ	LQW2135640 ফটো উপলব্ধ
187 নাম : ৰপামায়া চংগ্ৰোলা স্বামীৰ নাম: দুৰ্গা বাহাদুৰ চংগ্ৰোলা ঘৰ নং : 28 বয়স : 43 লিঙ্গ : মহিলা	LQW2135639 ফটো উপলব্ধ	188 নাম : প্ৰেম বাহাদুৰ প্ৰধান পিতাৰ নাম: ভক্ত ঘৰ নং : 28 বয়স : 63 লিঙ্গ : পুৰুষ	LQW2135662 ফটো উপলব্ধ	189 নাম : টংক মায়া প্ৰধান স্বামীৰ নাম: প্ৰেম ঘৰ নং : 28 বয়স : 53 লিঙ্গ : মহিলা	LQW2135673 ফটো উপলব্ধ
#2 190 নাম : দিল বাহাদুৰ প্ৰধান পিতাৰ নাম: প্ৰেম বাহাদুৰ প্ৰধান ঘৰ নং : 29 গ বয়স : 34 লিঙ্গ : পুৰুষ	LQW2142258 ফটো উপলব্ধ	191 নাম : মনবাহাদুৰ প্ৰধান পিতাৰ নাম: প্ৰেম বাহাদুৰ ঘৰ নং : 29 ক বয়স : 35 লিঙ্গ : পুৰুষ	LQW2135684 ফটো উপলব্ধ	192 নাম : পবিত্ৰা প্ৰধান স্বামীৰ নাম: মন বাহাদুৰ প্ৰধান ঘৰ নং : 29 ক বয়স : 27 লিঙ্গ : মহিলা	LQW0423566 ফটো উপলব্ধ
193 নাম : চন্দ্ৰকলা আচাৰ্য্য স্বামীৰ নাম: মোহন আচাৰ্য্য ঘৰ নং : 30 বয়স : 46 লিঙ্গ : মহিলা	LQW2135719 ফটো উপলব্ধ	194 নাম : মোহন আচাৰ্য্য পিতাৰ নাম: ভবানী ঘৰ নং : 30 বয়স : 45 লিঙ্গ : পুৰুষ	LQW2135708 ফটো উপলব্ধ	195 নাম : ঘননাথ আচাৰ্য্য পিতাৰ নাম: ভবানী ঘৰ নং : 30 বয়স : 44 লিঙ্গ : পুৰুষ	LQW2135720 ফটো উপলব্ধ
196 নাম : গংগা আচাৰ্য্য স্বামীৰ নাম: ঘননাথ ঘৰ নং : 30 বয়স : 40 লিঙ্গ : মহিলা	LQW2135731 ফটো উপলব্ধ	197 নাম : ভুবনেশ্বৰী আচাৰ্য্য পিতাৰ নাম: মোহন আচাৰ্য্য ঘৰ নং : 30 বয়স : 24 লিঙ্গ : মহিলা	LQW0534420 ফটো উপলব্ধ	198 নাম : জুলি বড়ো স্বামীৰ নাম: খৰ্ৰমদাৰ বড়ো ঘৰ নং : 030 বয়স : 23 লিঙ্গ : মহিলা	XHA0146282 ফটো উপলব্ধ
199 নাম : সোম নাথ আচাৰ্য্য পিতাৰ নাম: ঘননাথ আচাৰ্য্য ঘৰ নং : 30 বয়স : 22 লিঙ্গ : পুৰুষ	LQW2008001 ফটো উপলব্ধ	200 নাম : কমতি বড়ো স্বামীৰ নাম: বিষ্টি বড়ো ঘৰ নং : 30(ক) বয়স : 51 লিঙ্গ : মহিলা	LQW0334458 ফটো উপলব্ধ	201 নাম : কমলা ভট্টৰাই স্বামীৰ নাম: এম নাথ ভট্টৰাই ঘৰ নং : 31 বয়স : 68 লিঙ্গ : মহিলা	LQW2135742 ফটো উপলব্ধ
202 নাম : চন্দ্ৰ ভট্টৰাই পিতাৰ নাম: এম নাথ ভট্টৰাই ঘৰ নং : 31 বয়স : 35 লিঙ্গ : পুৰুষ	LQW2142145 ফটো উপলব্ধ	203 নাম : গোপাল ভট্টৰাই পিতাৰ নাম: এম নাথ ভট্টৰাই ঘৰ নং : 31 বয়স : 31 লিঙ্গ : পুৰুষ	LQW2142850 ফটো উপলব্ধ	204 নাম : ধ্ৰুৱ ভট্টৰাই পিতাৰ নাম: এম নাথ ভট্টৰাই ঘৰ নং : 31 বয়স : 28 লিঙ্গ : পুৰুষ	LQW0282376 ফটো উপলব্ধ
205 নাম : দীপা গুৰাগাঞী স্বামীৰ নাম: চন্দ্ৰ ভট্টৰাই ঘৰ নং : 31 বয়স : 27 লিঙ্গ : মহিলা	CFM0336941 ফটো উপলব্ধ	206 নাম : হেমলাল নেপাল পিতাৰ নাম: নীল প্ৰসাদ নেপাল ঘৰ নং : 32 বয়স : 38 লিঙ্গ : পুৰুষ	LQW1904263 ফটো উপলব্ধ	207 নাম : অৰ্জুন মগৰ পিতাৰ নাম: লিলাবাহাদুৰ মগৰ ঘৰ নং : 32 বয়স : 34 লিঙ্গ : পুৰুষ	LQW2135797 ফটো উপলব্ধ
208 নাম : দুৰ্গা মগৰ স্বামীৰ নাম: অৰ্জুন মগৰ ঘৰ নং : 32 বয়স : 32 লিঙ্গ : মহিলা	LQW1903873 ফটো উপলব্ধ	209 নাম : নমল ৰামচিয়াৰী পিতাৰ নাম: চন্দ্ৰ ৰামচিয়াৰী ঘৰ নং : 32 বয়স : 26 লিঙ্গ : পুৰুষ	LQW0334599 ফটো উপলব্ধ	210 নাম : ধনমায়া দেবী স্বামীৰ নাম: হেমলাল নেপাল ঘৰ নং : 32 বয়স : 25 লিঙ্গ : মহিলা	GGF0693580 ফটো উপলব্ধ



211 নাম : চান ৰাশ্চিআৰী পিতাৰ নাম: চন্দ্ৰ ৰামচিয়াৰী ঘৰ নং : 32 বয়স : 25 লিঙ্গ : পুৰুষ	LQW0437533 ফটো উপলব্ধ	212 নাম : কিতৰ্ন বড়ো পিতাৰ নাম: দিপেন বড়ো ঘৰ নং : 32 বয়স : 22 লিঙ্গ : পুৰুষ	LQW1543164 ফটো উপলব্ধ	213 নাম : খুছী বচনেত পিতাৰ নাম: জীবন বচনেত ঘৰ নং : 33 বয়স : 21 লিঙ্গ : মহিলা	XHA0035410 ফটো উপলব্ধ
214 নাম : পূৰ্ণ মায়ী থাপা স্বামীৰ নাম: ৰত্ন বাহাদুৰ থাপা ঘৰ নং : ৩৪ বয়স : 61 লিঙ্গ : মহিলা	LQW2135811 ফটো উপলব্ধ	215 নাম : বিচক্ৰা বড়ো স্বামীৰ নাম: গাদু বড়ো ঘৰ নং : ৩৪ বয়স : 47 লিঙ্গ : মহিলা	LQW0383372 ফটো উপলব্ধ	216 নাম : মায়ী থাপা স্বামীৰ নাম: পূৰ্ণ বাহাদুৰ থাপা ঘৰ নং : ৩৪ বয়স : 41 লিঙ্গ : মহিলা	LQW1903920 ফটো উপলব্ধ
217 নাম : পূৰ্ণ বাহাদুৰ থাপা পিতাৰ নাম: ৰত্ন বাহাদুৰ থাপা ঘৰ নং : 40 বয়স : 40 লিঙ্গ : পুৰুষ	LQW2135822 ফটো উপলব্ধ	218 নাম : ঘন মায়ী থাপা স্বামীৰ নাম: কুল বাহাদুৰ থাপা ঘৰ নং : 32 বয়স : 32 লিঙ্গ : মহিলা	LQW1904172 ফটো উপলব্ধ	219 নাম : কুল বাহাদুৰ থাপা পিতাৰ নাম: ৰত্ন বাহাদুৰ থাপা ঘৰ নং : ৩৪ বয়স : 31 লিঙ্গ : পুৰুষ	LQW2135844 ফটো উপলব্ধ
220 নাম : তুলসা দেবী স্বামীৰ নাম: চক্ৰ বাহাদুৰ থাপা ঘৰ নং : 34 বয়স : 33 লিঙ্গ : মহিলা	LQW0421354 ফটো উপলব্ধ	221 নাম : চক্ৰ থাপা পিতাৰ নাম: ৰত্ন বাহাদুৰ থাপা ঘৰ নং : 34 বয়স : 33 লিঙ্গ : পুৰুষ	LQW2135833 ফটো উপলব্ধ	222 নাম : চন্দ্ৰ মায়ী ভট্টৰাই স্বামীৰ নাম: ঘনশ্যাম ঘৰ নং : ৩৫ বয়স : 62 লিঙ্গ : মহিলা	LQW2135866 ফটো উপলব্ধ
223 নাম : শ্যাম ভট্টৰাই পিতাৰ নাম: ঘনশ্যাম ভট্টৰাই ঘৰ নং : ৩৫ বয়স : 40 লিঙ্গ : পুৰুষ	LQW2135877 ফটো উপলব্ধ	224 নাম : সাবিত্ৰা ভট্টৰাই স্বামীৰ নাম: শ্যাম ভট্টৰাই ঘৰ নং : ৩৫ বয়স : 32 লিঙ্গ : মহিলা	LQW1903726 ফটো উপলব্ধ	225 নাম : মন বাহাদুৰ দৰ্জী পিতাৰ নাম: চন্দ্ৰ বাহাদুৰ দৰ্জী ঘৰ নং : ৩৬ বয়স : 71 লিঙ্গ : পুৰুষ	LQW2135899 ফটো উপলব্ধ
226 নাম : মনমায়ী দৰ্জী স্বামীৰ নাম: মন বাহাদুৰ দৰ্জী ঘৰ নং : ৩৬ বয়স : 63 লিঙ্গ : মহিলা	LQW2135902 ফটো উপলব্ধ	227 নাম : প্ৰেম বাহাদুৰ দৰ্জী পিতাৰ নাম: মন বাহাদুৰ দৰ্জী ঘৰ নং : 36 বয়স : 40 লিঙ্গ : পুৰুষ	LQW2135935 ফটো উপলব্ধ	228 নাম : ৰিজমনি দাস স্বামীৰ নাম: প্ৰেম বাহাদুৰ দৰ্জী ঘৰ নং : 36 বয়স : 33 লিঙ্গ : মহিলা	CFM9636435 ফটো উপলব্ধ
229 নাম : কৃষ্ণ বাহাদুৰ দৰ্জী পিতাৰ নাম: মন বাহাদুৰ দৰ্জী ঘৰ নং : 36 বয়স : 45 লিঙ্গ : পুৰুষ	LQW2135913 ফটো উপলব্ধ	230 নাম : সবিতা দৰ্জী স্বামীৰ নাম: কৃষ্ণ বাহাদুৰ দৰ্জী ঘৰ নং : 36 বয়স : 40 লিঙ্গ : মহিলা	LQW2135924 ফটো উপলব্ধ	231 নাম : নৱৰাজ দৰ্জী পিতাৰ নাম: কৃষ্ণ দৰ্জী ঘৰ নং : 36 বয়স : 22 লিঙ্গ : পুৰুষ	LQW1455765 ফটো উপলব্ধ
232 নাম : জ্ঞান ভট্টৰাই পিতাৰ নাম: কাশিনাথ ঘৰ নং : 37 বয়স : 83 লিঙ্গ : পুৰুষ	LQW2135946 ফটো উপলব্ধ	233 নাম : সিতা ভট্টৰাই স্বামীৰ নাম: ঘৰ নং : 37 বয়স : 68 লিঙ্গ : মহিলা	LQW2135957 ফটো উপলব্ধ	234 নাম : গুদে বড়ো স্বামীৰ নাম: তেৰে বড়ো ঘৰ নং : 37 বয়স : 58 লিঙ্গ : মহিলা	LQW0383596 ফটো উপলব্ধ
235 নাম : সন্তোষ ভট্টৰাই পিতাৰ নাম: জ্ঞান ভট্টৰাই ঘৰ নং : ৩৭ বয়স : 37 লিঙ্গ : পুৰুষ	LQW2135980 ফটো উপলব্ধ	S 236 নাম : গীতা দেবী স্বামীৰ নাম: জ্ঞানেন্দ্ৰ অধিকাৰী ঘৰ নং : 37 বয়স : 28 লিঙ্গ : মহিলা	GGF0636886 ফটো উপলব্ধ	237 নাম : ৰিজু বড়ো পিতাৰ নাম: তেৰে বড়ো ঘৰ নং : 37 বয়স : 22 লিঙ্গ : পুৰুষ	LQW1530245 ফটো উপলব্ধ
238 নাম : পূৰ্ণিমা বড়ো স্বামীৰ নাম: ৰিজু বড়ো ঘৰ নং : 37 বয়স : 22 লিঙ্গ : মহিলা	LQW1542679 ফটো উপলব্ধ	239 নাম : ভীম বাহাদুৰ দাহাল পিতাৰ নাম: ৰাম ঘৰ নং : ৩৮ বয়স : 63 লিঙ্গ : পুৰুষ	LQW2135991 ফটো উপলব্ধ	240 নাম : কমলা ছেত্ৰী স্বামীৰ নাম: ভীম ঘৰ নং : ৩৮ বয়স : 54 লিঙ্গ : মহিলা	LQW2136007 ফটো উপলব্ধ



241 নাম : ক্ষ্যাম দাহাল পিতাৰ নাম: ভীম দাহাল ঘৰ নং : 38 বয়স : 38 লিঙ্গ : পুৰুষ	LQW2136029 ফটো উপলব্ধ	242 নাম : পাৰ্বতী দাস স্বামীৰ নাম: খ্যাম দাহাল ঘৰ নং : 38 বয়স : 32 লিঙ্গ : মহিলা	XHA0163121 ফটো উপলব্ধ	R2 243 নাম : পাৰ্বতী দাস পিতাৰ নাম: উপেন দাস ঘৰ নং : 38 বয়স : 29 লিঙ্গ : মহিলা	GGF0093708 ফটো উপলব্ধ
244 নাম : সুশান দাহ পিতাৰ নাম: সোম বাহাদুৰ দহল ঘৰ নং : 38 বয়স : 28 লিঙ্গ : পুৰুষ	LQW1180124 ফটো উপলব্ধ	245 নাম : বিৰন বড়ো পিতাৰ নাম: সোমবাৰ বড়ো ঘৰ নং : 38 বয়স : 25 লিঙ্গ : পুৰুষ	LQW1120104 ফটো উপলব্ধ	246 নাম : ধন বাহাদুৰ ছেত্ৰী পিতাৰ নাম: ভীম বাহাদুৰ ঘৰ নং : 38 ক বয়স : 45 লিঙ্গ : পুৰুষ	LQW2136018 ফটো উপলব্ধ
247 নাম : তাৰা দেৱী স্বামীৰ নাম: ধন বাহাদুৰ ছেত্ৰী ঘৰ নং : 38 ক বয়স : 35 লিঙ্গ : মহিলা	LQW2142009 ফটো উপলব্ধ	248 নাম : তিলক চেত্ৰী পিতাৰ নাম: দল ঘৰ নং : 38 বয়স : 63 লিঙ্গ : পুৰুষ	LQW2136041 ফটো উপলব্ধ	249 নাম : ধৃত কুমাৰী ডাঙী স্বামীৰ নাম: অম্বৰ ঘৰ নং : 38 বয়স : 60 লিঙ্গ : মহিলা	LQW2136030 ফটো উপলব্ধ
250 নাম : ৰোনী বড়ো স্বামীৰ নাম: তিলক ছেত্ৰী ঘৰ নং : 38 বয়স : 46 লিঙ্গ : মহিলা	LQW2136052 ফটো উপলব্ধ	251 নাম : নাৰায়ন ডাঙী পিতাৰ নাম: অম্বৰ ডাঙী ঘৰ নং : 38 বয়স : 30 লিঙ্গ : পুৰুষ	LQW0204081 ফটো উপলব্ধ	252 নাম : ধনজিত ছেত্ৰী পিতাৰ নাম: তিলক ছেত্ৰী ঘৰ নং : 39 বয়স : 22 লিঙ্গ : পুৰুষ	XHA0029488 ফটো উপলব্ধ
253 নাম : ডিগ বাহাদুৰ ডাঙী পিতাৰ নাম: ডম্বৰ বাহাদুৰ ডাঙী ঘৰ নং : 39 ক বয়স : 24 লিঙ্গ : পুৰুষ	LQW0451849 ফটো উপলব্ধ	254 নাম : ছত্ৰ বাহাদুৰ দাঙী পিতাৰ নাম: চেৰ ঘৰ নং : 39 ক বয়স : 56 লিঙ্গ : পুৰুষ	LQW2136085 ফটো উপলব্ধ	255 নাম : দম্বৰ দাঙী পিতাৰ নাম: চেৰ ঘৰ নং : 39 ক বয়স : 53 লিঙ্গ : পুৰুষ	LQW2136063 ফটো উপলব্ধ
256 নাম : শুকৰাম বড়ো পিতাৰ নাম: খেত্ৰে বড়ো ঘৰ নং : 80 বয়স : 38 লিঙ্গ : পুৰুষ	LQW0385781 ফটো উপলব্ধ	257 নাম : খেমমায়া কটুৱাল স্বামীৰ নাম: তিল ঘৰ নং : 81 বয়স : 59 লিঙ্গ : মহিলা	LQW2136143 ফটো উপলব্ধ	258 নাম : পদম দাহাল পিতাৰ নাম: ৰাম বাহাদুৰ দাহাল ঘৰ নং : 81 বয়স : 43 লিঙ্গ : পুৰুষ	LQW2136110 ফটো উপলব্ধ
259 নাম : গীতা দেৱী স্বামীৰ নাম: কৃষ্ণা দাহাল ঘৰ নং : 81 বয়স : 42 লিঙ্গ : মহিলা	LQW0390971 ফটো উপলব্ধ	260 নাম : সাবিত্ৰী দেৱী দাহাল স্বামীৰ নাম: পদম দাহাল ঘৰ নং : 81 বয়স : 39 লিঙ্গ : মহিলা	LQW2136121 ফটো উপলব্ধ	# 261 নাম : ৰূপালী বড়ো স্বামীৰ নাম: দিপক বড়ো ঘৰ নং : 81 বয়স : 29 লিঙ্গ : মহিলা	LQW0093336 ফটো উপলব্ধ
262 নাম : ৰোশন দাহাল পিতাৰ নাম: পদম দাহাল ঘৰ নং : 41 বয়স : 21 লিঙ্গ : পুৰুষ	XHA0067173 ফটো উপলব্ধ	263 নাম : ৰণী চেত্ৰী পিতাৰ নাম: ভক্ত বাহাদুৰ চেত্ৰী ঘৰ নং : 41 ক বয়স : 21 লিঙ্গ : মহিলা	XHA0008136 ফটো উপলব্ধ	264 নাম : ভক্তবাহাদুৰ চেত্ৰী পিতাৰ নাম: ৰাম ঘৰ নং : 81 ক বয়স : 52 লিঙ্গ : পুৰুষ	LQW2136154 ফটো উপলব্ধ
265 নাম : পুষ্পা চেত্ৰী স্বামীৰ নাম: ভক্তবাহাদুৰ চেত্ৰী ঘৰ নং : 81 ক বয়স : 46 লিঙ্গ : মহিলা	LQW2136165 ফটো উপলব্ধ	266 নাম : হোম নাথ ভট্টৰায় পিতাৰ নাম: ত্ৰিলোচন ঘৰ নং : 82 বয়স : 51 লিঙ্গ : পুৰুষ	LQW2136176 ফটো উপলব্ধ	267 নাম : নিৰ্মলা দেৱী স্বামীৰ নাম: হোমনাথ ঘৰ নং : 82 বয়স : 47 লিঙ্গ : মহিলা	LQW2136198 ফটো উপলব্ধ
268 নাম : ঋতুৰাজ ভটাৰাই পিতাৰ নাম: হোমনাথ ভটাৰাই ঘৰ নং : 82 বয়স : 27 লিঙ্গ : পুৰুষ	LQW0203943 ফটো উপলব্ধ	269 নাম : প্ৰদ্বি ভট্টৰায় পিতাৰ নাম: নাৰদ ঘৰ নং : 82 ক বয়স : 38 লিঙ্গ : পুৰুষ	LQW2136256 ফটো উপলব্ধ	270 নাম : লীলা নাথ গৌতম পিতাৰ নাম: হোমনাথ ঘৰ নং : 82 বয়স : 55 লিঙ্গ : পুৰুষ	LQW2136267 ফটো উপলব্ধ

271 নাম : ভীমা দেৱী স্বামীৰ নাম: লীলা নাথ ঘৰ নং : 8৩ বয়স : 45 লিঙ্গ : মহিলা	LQW2136278 ফটো উপলব্ধ	272 নাম : মোহন গৌতম পিতাৰ নাম: লীলা নাথ গৌতম ঘৰ নং : 8৩ বয়স : 29 লিঙ্গ : পুৰুষ	LQW0095745 ফটো উপলব্ধ	273 নাম : চপ্পা ভাণ্ডাৰী স্বামীৰ নাম: মোহন গৌতম ঘৰ নং : 43 বয়স : 27 লিঙ্গ : মহিলা	LQW1173012 ফটো উপলব্ধ
274 নাম : দেবশীষ গৌতম পিতাৰ নাম: লীলা নাথ গৌতম ঘৰ নং : 43 ক বয়স : 28 লিঙ্গ : পুৰুষ	LQW0421537 ফটো উপলব্ধ	275 নাম : তুলসি চেত্ৰী স্বামীৰ নাম: দেবশীষ গৌতম ঘৰ নং : 43 ক বয়স : 28 লিঙ্গ : মহিলা	LQW0423533 ফটো উপলব্ধ	276 নাম : সীতা দেৱী শৰ্মা স্বামীৰ নাম: এবনাৰায়ন গৌতম ঘৰ নং : 88 বয়স : 55 লিঙ্গ : মহিলা	LQW2136325 ফটো উপলব্ধ
277 নাম : এবনাৰায়ন গৌতম পিতাৰ নাম: ভানুভক্ত গৌতম ঘৰ নং : 88 বয়স : 53 লিঙ্গ : পুৰুষ	LQW2136314 ফটো উপলব্ধ	# 278 নাম : অচ্যুত গৌতম পিতাৰ নাম: ভানুভক্ত গৌতম ঘৰ নং : 44 খ বয়স : 49 লিঙ্গ : পুৰুষ	LQW2136347 ফটো উপলব্ধ	279 নাম : উমানাথ গৌতম পিতাৰ নাম: ভানু ঘৰ নং : 88 বয়স : 46 লিঙ্গ : পুৰুষ	LQW2136336 ফটো উপলব্ধ
# 280 নাম : উৰ্মিলা দেৱী স্বামীৰ নাম: উমানাথ গৌতম ঘৰ নং : 88 বয়স : 41 লিঙ্গ : মহিলা	LQW2142485 ফটো উপলব্ধ	281 নাম : গুণৱতী শৰ্মা স্বামীৰ নাম: অচ্যুত ঘৰ নং : 88 বয়স : 38 লিঙ্গ : মহিলা	LQW0206326 ফটো উপলব্ধ	282 নাম : অস্মিতা গৌতম পিতাৰ নাম: এব নাৰায়ণ গৌতম ঘৰ নং : 44 বয়স : 24 লিঙ্গ : মহিলা	LQW0453068 ফটো উপলব্ধ
283 নাম : মধুস্মিতা গৌতম পিতাৰ নাম: এব নাৰায়ন গৌতম ঘৰ নং : 44 বয়স : 23 লিঙ্গ : মহিলা	LQW0497719 ফটো উপলব্ধ	284 নাম : নৰ্মদা ভট্টৰাই স্বামীৰ নাম: মেৰুলাল উপাধ্যায় ঘৰ নং : 44 ক বয়স : 51 লিঙ্গ : মহিলা	LQW2136303 ফটো উপলব্ধ	285 নাম : টিকেन्द्रজিত গৌতম পিতাৰ নাম: মেৰুলাল গৌতম ঘৰ নং : 44 ক বয়স : 30 লিঙ্গ : পুৰুষ	LQW0095786 ফটো উপলব্ধ
286 নাম : ৰিজ গৌতম পিতাৰ নাম: মেৰুলাল গৌতম ঘৰ নং : 44 ক বয়স : 27 লিঙ্গ : মহিলা	LQW0202333 ফটো উপলব্ধ	287 নাম : মেৰুলাল উপাধ্যায় পিতাৰ নাম: টিকা ৰাম উপাধ্যায় ঘৰ নং : 44 ক বয়স : 64 লিঙ্গ : পুৰুষ	LQW2136290 ফটো উপলব্ধ	288 নাম : ৰাংজিং বড়ো স্বামীৰ নাম: চটু বড়ো ঘৰ নং : 8৫ বয়স : 57 লিঙ্গ : মহিলা	LQW2142634 ফটো উপলব্ধ
# 289 নাম : নাৰায়ন গৌতম পিতাৰ নাম: ৰঘুনাথ ঘৰ নং : 8৫ বয়স : 61 লিঙ্গ : পুৰুষ	LQW2136392 ফটো উপলব্ধ	# 290 নাম : তাৰা ভণ্ডাৰী স্বামীৰ নাম: নাৰায়ন ঘৰ নং : 8৫ বয়স : 51 লিঙ্গ : মহিলা	LQW2136405 ফটো উপলব্ধ	291 নাম : সোমনাথ গৌতম পিতাৰ নাম: ৰঘুনাথ ঘৰ নং : 8৫ বয়স : 48 লিঙ্গ : পুৰুষ	LQW2136416 ফটো উপলব্ধ
292 নাম : জগন্নাথ গৌতম পিতাৰ নাম: ৰঘুনাথ ঘৰ নং : 8৫ বয়স : 44 লিঙ্গ : পুৰুষ	LQW2136427 ফটো উপলব্ধ	293 নাম : জয়া পৰাজলী গৌতম স্বামীৰ নাম: সোমনাথ গৌতম ঘৰ নং : 8৫ বয়স : 42 লিঙ্গ : মহিলা	LQW2136461 ফটো উপলব্ধ	#2 294 নাম : প্ৰেম প্ৰসাদ গৌতম পিতাৰ নাম: ৰঘুনাথ গৌতম ঘৰ নং : 45 বয়স : 40 লিঙ্গ : পুৰুষ	LQW2136449 ফটো উপলব্ধ
295 নাম : মাধব গৌতম পিতাৰ নাম: ৰঘুনাথ ঘৰ নং : 8৫ বয়স : 38 লিঙ্গ : পুৰুষ	LQW2136450 ফটো উপলব্ধ	296 নাম : গিতা গৌতম পিতাৰ নাম: নাৰায়ণ গৌতম ঘৰ নং : 45 বয়স : 37 লিঙ্গ : মহিলা	LQW1455245 ফটো উপলব্ধ	297 নাম : চৰোজ গৌতম পিতাৰ নাম: নাৰায়ন গৌতম ঘৰ নং : 8৫ বয়স : 27 লিঙ্গ : পুৰুষ	LQW0210674 ফটো উপলব্ধ
298 নাম : সৃজনা নিৰোলা স্বামীৰ নাম: সৰোজ গৌতম ঘৰ নং : 45 বয়স : 27 লিঙ্গ : মহিলা	LQW0544494 ফটো উপলব্ধ	299 নাম : তৃষ্ণা গৌতম পিতাৰ নাম: নাৰায়ন গৌতম ঘৰ নং : 45 বয়স : 21 লিঙ্গ : মহিলা	LQW2006591 ফটো উপলব্ধ	300 নাম : গোপাল উপাধ্যায় পাঠক পিতাৰ নাম: ইন্দ্ৰলাল ঘৰ নং : 8৬ বয়স : 71 লিঙ্গ : পুৰুষ	LQW2136472 ফটো উপলব্ধ



301 নাম : সাবিত্ৰী উপাধ্যায় স্বামীৰ নাম: গোপাল উপাধ্যায় ঘৰ নং : 8৬ বয়স : 63 লিঙ্গ : মহিলা	LQW2136483 ফটো উপলব্ধ	302 নাম : টিকা মায়ী উপাধ্যায় স্বামীৰ নাম: গোপাল ঘৰ নং : 8৬ বয়স : 58 লিঙ্গ : মহিলা	LQW2136494 ফটো উপলব্ধ	303 নাম : দিলীপ পাঠক পিতাৰ নাম: গোপাল ঘৰ নং : 8৬ বয়স : 43 লিঙ্গ : পুৰুষ	LQW2136507 ফটো উপলব্ধ
# 304 নাম : কেশব পাঠক পিতাৰ নাম: গোপাল ঘৰ নং : 46 ক বয়স : 38 লিঙ্গ : পুৰুষ	LQW2136552 ফটো উপলব্ধ	305 নাম : বিক্রম পাঠক পিতাৰ নাম: গোপাল ঘৰ নং : 8৬ বয়স : 37 লিঙ্গ : পুৰুষ	LQW2136563 ফটো উপলব্ধ	# 306 নাম : অমতা দেৱী স্বামীৰ নাম: কেশব পাঠক ঘৰ নং : 46 ক বয়স : 37 লিঙ্গ : মহিলা	LQW1904014 ফটো উপলব্ধ
307 নাম : পূজা ভট্টৰাই পাঠক স্বামীৰ নাম: দিলীপ পাঠক ঘৰ নং : 8৬ বয়স : 35 লিঙ্গ : মহিলা	LQW2136643 ফটো উপলব্ধ	308 নাম : জীবন পাঠক পিতাৰ নাম: গোপাল উপাধ্যায় ঘৰ নং : 8৬ বয়স : 34 লিঙ্গ : পুৰুষ	LQW2136621 ফটো উপলব্ধ	309 নাম : ডিম্পল দেৱী স্বামীৰ নাম: বিক্রম পাঠক ঘৰ নং : 46 বয়স : 34 লিঙ্গ : মহিলা	BSW7835634 ফটো উপলব্ধ
310 নাম : বীজু চেত্ৰী পিতাৰ নাম: নেত্ৰ বাহাদুৰ ঘৰ নং : 89 বয়স : 35 লিঙ্গ : পুৰুষ	LQW0378422 ফটো উপলব্ধ	311 নাম : জয়া ছেত্ৰী স্বামীৰ নাম: বীজু ছেত্ৰী ঘৰ নং : 47 বয়স : 25 লিঙ্গ : মহিলা	XHA0161448 ফটো উপলব্ধ	312 নাম : ললিতা দেৱী স্বামীৰ নাম: দুৰ্গা প্ৰসাদ গৌতম ঘৰ নং : 8৬ বয়স : 54 লিঙ্গ : মহিলা	LQW2136676 ফটো উপলব্ধ
# 313 নাম : দুৰ্গা প্ৰসাদ গৌতম পিতাৰ নাম: হৰি নাৰায়ন ঘৰ নং : 8৬ বয়স : 59 লিঙ্গ : পুৰুষ	LQW2136665 ফটো উপলব্ধ	314 নাম : অৰ্চনা গৌতম পিতাৰ নাম: দুৰ্গা প্ৰসাদ গৌতম ঘৰ নং : 8৬ বয়স : 29 লিঙ্গ : মহিলা	LQW1904149 ফটো উপলব্ধ	315 নাম : অভিজিত গৌতম পিতাৰ নাম: দুৰ্গা প্ৰসাদ গৌতম ঘৰ নং : 48 ক বয়স : 27 লিঙ্গ : পুৰুষ	LQW0204891 ফটো উপলব্ধ
316 নাম : মৌচুমি শৰ্মা স্বামীৰ নাম: অভিজিত গৌতম ঘৰ নং : 48 ক বয়স : 27 লিঙ্গ : মহিলা	LQW0281345 ফটো উপলব্ধ	317 নাম : লক্ষ্মন গৌতম পিতাৰ নাম: হৰি নাৰায়ন ঘৰ নং : 8৬ বয়স : 66 লিঙ্গ : পুৰুষ	LQW2136687 ফটো উপলব্ধ	# 318 নাম : হিৰালাল গৌতম পিতাৰ নাম: লক্ষ্মন গৌতম ঘৰ নং : 8৬ বয়স : 40 লিঙ্গ : পুৰুষ	LQW2136701 ফটো উপলব্ধ
319 নাম : অম্বিকা গৌতম স্বামীৰ নাম: হিৰালাল গৌতম ঘৰ নং : 8৬ বয়স : 37 লিঙ্গ : মহিলা	LQW2136712 ফটো উপলব্ধ	320 নাম : বৰিতা ঘিমিৰে গৌতম স্বামীৰ নাম: গনেশ গৌতম ঘৰ নং : 49 বয়স : 34 লিঙ্গ : মহিলা	LQW0422550 ফটো উপলব্ধ	321 নাম : গণেশ গৌতম পিতাৰ নাম: লক্ষ্মন গৌতম ঘৰ নং : 8৬ বয়স : 33 লিঙ্গ : পুৰুষ	LQW2142065 ফটো উপলব্ধ
322 নাম : ভীম বাহাদুৰ মগৰ পিতাৰ নাম: ধৰ্জীবাৰ ঘৰ নং : ৫০ বয়স : 68 লিঙ্গ : পুৰুষ	LQW2136723 ফটো উপলব্ধ	323 নাম : সৰস্বতী মগৰ স্বামীৰ নাম: ভীম ঘৰ নং : ৫০ বয়স : 48 লিঙ্গ : মহিলা	LQW2136734 ফটো উপলব্ধ	# 324 নাম : নৰ বাহাদুৰ মগৰ পিতাৰ নাম: ভীম বাহাদুৰ মগৰ ঘৰ নং : 50 ক বয়স : 30 লিঙ্গ : পুৰুষ	LQW0104307 ফটো উপলব্ধ
325 নাম : মেঘ বাহাদুৰ মগৰ পিতাৰ নাম: ভীম বা মগৰ ঘৰ নং : ৫০ বয়স : 27 লিঙ্গ : পুৰুষ	LQW0210260 ফটো উপলব্ধ	326 নাম : সুনিতা মুণ্ডা পিতাৰ নাম: ৰবি মুণ্ডা ঘৰ নং : 50 বয়স : 24 লিঙ্গ : মহিলা	LQW0497271 ফটো উপলব্ধ	327 নাম : বিচুৰাম বৰ্মন পিতাৰ নাম: বুদ্ধ ঘৰ নং : ৫২ বয়স : 68 লিঙ্গ : পুৰুষ	LQW2136745 ফটো উপলব্ধ
328 নাম : প্ৰদীপ বৰ্মন পিতাৰ নাম: বিচুৰাম বৰ্মন ঘৰ নং : ৫২ বয়স : 40 লিঙ্গ : পুৰুষ	LQW2136767 ফটো উপলব্ধ	329 নাম : দ্ৰোপদী বৰ্মন স্বামীৰ নাম: প্ৰদীপ বৰ্মন ঘৰ নং : ৫২ বয়স : 37 লিঙ্গ : মহিলা	LQW1903908 ফটো উপলব্ধ	330 নাম : জবা বৰ্মন স্বামীৰ নাম: বিনয় বৰ্মন ঘৰ নং : ৫২ বয়স : 36 লিঙ্গ : মহিলা	LQW0412734 ফটো উপলব্ধ



331 নাম : বিনয় বৰ্মন পিতাৰ নাম: বিছু বৰ্মন ঘৰ নং : ৫২ বয়স : 34 লিঙ্গ : পুৰুষ	LQW2142236 ফটো উপলব্ধ	332 নাম : বিজয় বড়ো পিতাৰ নাম: উমেশ বড়ো ঘৰ নং : 52 বয়স : 23 লিঙ্গ : পুৰুষ	LQW1543073 ফটো উপলব্ধ	333 নাম : গাৰথলী বড়ো স্বামীৰ নাম: বজেন বড়ো ঘৰ নং : ৫৩ বয়স : 59 লিঙ্গ : মহিলা	LQW2142894 ফটো উপলব্ধ
334 নাম : লক্ষী বৰ্মন স্বামীৰ নাম: নগেন ঘৰ নং : ৫৩ বয়স : 58 লিঙ্গ : মহিলা	LQW2136789 ফটো উপলব্ধ	335 নাম : ফুলমতী বড়ো স্বামীৰ নাম: তবুন বড়ো ঘৰ নং : ৫৩ বয়স : 57 লিঙ্গ : মহিলা	LQW2142792 ফটো উপলব্ধ	336 নাম : বতন বৰ্মন পিতাৰ নাম: নগেন বৰ্মন ঘৰ নং : ৫৩ বয়স : 44 লিঙ্গ : পুৰুষ	LQW2142281 ফটো উপলব্ধ
337 নাম : মীনা বৰ্মন স্বামীৰ নাম: বতন বৰ্মন ঘৰ নং : 53 বয়স : 36 লিঙ্গ : মহিলা	LQW0422378 ফটো উপলব্ধ	338 নাম : গোকুল বৰ্মন পিতাৰ নাম: নগেন ঘৰ নং : 53 বয়স : 30 লিঙ্গ : পুৰুষ	LQW0214569 ফটো উপলব্ধ	339 নাম : ৰাজিব বড়ো পিতাৰ নাম: ৰাজেন বড়ো ঘৰ নং : ৫৩ বয়স : 28 লিঙ্গ : পুৰুষ	LQW0308320 ফটো উপলব্ধ
340 নাম : হৰি বৰ্মন পিতাৰ নাম: নগেন বৰ্মন ঘৰ নং : 53 বয়স : 27 লিঙ্গ : পুৰুষ	LQW0498329 ফটো উপলব্ধ	341 নাম : পূৰ্ণিমা বড়ো পিতাৰ নাম: ৰাজেন বড়ো ঘৰ নং : 53 বয়স : 23 লিঙ্গ : মহিলা	LQW1117951 ফটো উপলব্ধ	342 নাম : টুলটুলি বৰ্মন স্বামীৰ নাম: গোকুল বৰ্মন ঘৰ নং : 53 বয়স : 22 লিঙ্গ : মহিলা	LQW1534171 ফটো উপলব্ধ
343 নাম : শ্ৰী ৰাম বৰ্মন পিতাৰ নাম: ৰমেশ ঘৰ নং : ৫৪ বয়স : 53 লিঙ্গ : পুৰুষ	LQW2136790 ফটো উপলব্ধ	344 নাম : সুভদ্রা বৰ্মন স্বামীৰ নাম: ৰাম ঘৰ নং : ৫৪ বয়স : 48 লিঙ্গ : মহিলা	LQW2136803 ফটো উপলব্ধ	345 নাম : নিলিমা বৰ্মন স্বামীৰ নাম: ৰমেন বৰ্মন ঘৰ নং : 54 বয়স : 44 লিঙ্গ : মহিলা	LQW0279471 ফটো উপলব্ধ
346 নাম : ৰমেন বৰ্মন পিতাৰ নাম: ৰাম বৰ্মন ঘৰ নং : ৫৪ বয়স : 36 লিঙ্গ : পুৰুষ	LQW2142247 ফটো উপলব্ধ	# 347 নাম : কনক চন্দ্ৰ বড়ো পিতাৰ নাম: কন্দে বড়ো ঘৰ নং : ৫৬ বয়স : 69 লিঙ্গ : পুৰুষ	LQW0112169 ফটো উপলব্ধ	348 নাম : বিবাহী বড়ো স্বামীৰ নাম: কনক চন্দ্ৰ বড়ো ঘৰ নং : ৫৬ বয়স : 60 লিঙ্গ : মহিলা	LQW2142758 ফটো উপলব্ধ
349 নাম : অবলা বড়ো স্বামীৰ নাম: চন্দ্ৰ বড়ো ঘৰ নং : ৫৬ বয়স : 47 লিঙ্গ : মহিলা	LQW2142770 ফটো উপলব্ধ	350 নাম : হায়ল ব্ৰহ্ম স্বামীৰ নাম: ৰনজিত ব্ৰহ্ম ঘৰ নং : ৫৬ বয়স : 43 লিঙ্গ : মহিলা	LQW2142747 ফটো উপলব্ধ	# 351 নাম : ৰামেশ্বৰ বড়ো পিতাৰ নাম: কনক চন্দ্ৰ বড়ো ঘৰ নং : ৫৬ বয়স : 39 লিঙ্গ : পুৰুষ	LQW0112557 ফটো উপলব্ধ
352 নাম : সুৰনিমা বড়ো পিতাৰ নাম: চন্দ্ৰ বড়ো ঘৰ নং : 56 বয়স : 25 লিঙ্গ : মহিলা	LQW0424424 ফটো উপলব্ধ	353 নাম : বন্দনা বড়ো স্বামীৰ নাম: ৰামেশ্বৰ বড়ো ঘৰ নং : 56 বয়স : 25 লিঙ্গ : মহিলা	LQW0422253 ফটো উপলব্ধ	S 354 নাম : ৰশিলা বড়ো পিতাৰ নাম: চন্দ্ৰ বড়ো ঘৰ নং : 56 বয়স : 23 লিঙ্গ : মহিলা	LQW0544478 ফটো উপলব্ধ
355 নাম : চিৰেন ব্ৰহ্ম পিতাৰ নাম: বোবা ৰাম ব্ৰহ্ম ঘৰ নং : 56খ বয়স : 52 লিঙ্গ : পুৰুষ	LQW1904581 ফটো উপলব্ধ	356 নাম : বিনাপানী ব্ৰহ্ম স্বামীৰ নাম: চিৰেন ব্ৰহ্ম ঘৰ নং : 56খ বয়স : 40 লিঙ্গ : মহিলা	LQW2142907 ফটো উপলব্ধ	# 357 নাম : ভদ্রেশ্বৰ বড়ো পিতাৰ নাম: কনক বড়ো ঘৰ নং : ৫৬ ক বয়স : 32 লিঙ্গ : পুৰুষ	LQW0216796 ফটো উপলব্ধ
358 নাম : মইনা ভট্টৰাই স্বামীৰ নাম: হোমনাথ ভট্টৰাই ঘৰ নং : ৫৭ বয়স : 48 লিঙ্গ : মহিলা	LQW2136881 ফটো উপলব্ধ	359 নাম : হোমনাথ ভট্টৰাই পিতাৰ নাম: নৰেন্দ্ৰ ভট্টৰাই ঘৰ নং : 57 বয়স : 48 লিঙ্গ : পুৰুষ	LQW2136870 ফটো উপলব্ধ	360 নাম : প্ৰতিমা ভট্টৰাই পিতাৰ নাম: হোম নাথ ভট্টৰাই ঘৰ নং : 57 বয়স : 25 লিঙ্গ : মহিলা	LQW0422170 ফটো উপলব্ধ



361 নাম : উমা ভট্টৰাই পিতাৰ নাম: হোমনাথ ভট্টৰাই ঘৰ নং : 57 বয়স : 22 লিঙ্গ : মহিলা	XHA0019638 ফটো উপলব্ধ	362 নাম : প্ৰেম ভট্টৰাই পিতাৰ নাম: হোমনাথ ভট্টৰাই ঘৰ নং : 57 বয়স : 21 লিঙ্গ : পুৰুষ	XHA0089755 ফটো উপলব্ধ	363 নাম : তুলসী ভট্টৰাই পিতাৰ নাম: চাবলাল ঘৰ নং : ৫৭ক বয়স : 49 লিঙ্গ : পুৰুষ	LQW2136949 ফটো উপলব্ধ
364 নাম : লীলা ভট্টৰাই স্বামীৰ নাম: তুলসী ভট্টৰাই ঘৰ নং : ৫৭ক বয়স : 42 লিঙ্গ : মহিলা	LQW2142521 ফটো উপলব্ধ	365 নাম : পূৰ্ণ চেত্ৰী পিতাৰ নাম: জগ ঘৰ নং : ৫৮ বয়স : 54 লিঙ্গ : পুৰুষ	LQW2136961 ফটো উপলব্ধ	366 নাম : কৌশল্যা চেত্ৰী স্বামীৰ নাম: পূৰ্ণ ঘৰ নং : ৫৮ বয়স : 51 লিঙ্গ : মহিলা	LQW2136972 ফটো উপলব্ধ
367 নাম : সোম নাথ ওস্তী পিতাৰ নাম: কৃষ্ণ ঘৰ নং : 58 গ বয়স : 36 লিঙ্গ : পুৰুষ	LQW2137033 ফটো উপলব্ধ	368 নাম : দিৱাংশী ওস্তী স্বামীৰ নাম: সোম নাথ ওস্তী ঘৰ নং : 58 গ বয়স : 34 লিঙ্গ : মহিলা	LQW0419879 ফটো উপলব্ধ	369 নাম : লক্ষ্মীমায়া ওস্তী স্বামীৰ নাম: কৃষ্ণ ঘৰ নং : 58 (গ) বয়স : 72 লিঙ্গ : মহিলা	LQW2137000 ফটো উপলব্ধ
370 নাম : বিষ্ণু মায়া ওস্তী স্বামীৰ নাম: দুৰ্গা প্ৰসাদ ওস্তী ঘৰ নং : 58 ঘ বয়স : 73 লিঙ্গ : মহিলা	LQW2142441 ফটো উপলব্ধ	371 নাম : এব নাৰায়ণ ওস্তী পিতাৰ নাম: দুৰ্গা ওস্তী ঘৰ নং : 58 ঘ বয়স : 56 লিঙ্গ : পুৰুষ	LQW2137055 ফটো উপলব্ধ	372 নাম : দুৰ্গা দেবী স্বামীৰ নাম: এব নাৰায়ণ ওস্তী ঘৰ নং : 58 ঘ বয়স : 49 লিঙ্গ : মহিলা	LQW0218099 ফটো উপলব্ধ
373 নাম : টিলোত্তমা দেবী স্বামীৰ নাম: জীবন ওস্তী ঘৰ নং : 58 ঘ বয়স : 24 লিঙ্গ : মহিলা	LQW0495465 ফটো উপলব্ধ	374 নাম : সাবিত্ৰী দেবী স্বামীৰ নাম: নাৰায়ণ ওস্তী ঘৰ নং : 58 ক বয়স : 47 লিঙ্গ : মহিলা	LQW2142407 ফটো উপলব্ধ	375 নাম : অগেশ্বৰী দেবী স্বামীৰ নাম: নকুল ওস্তী ঘৰ নং : 58 ক বয়স : 31 লিঙ্গ : মহিলা	LQW0480806 ফটো উপলব্ধ
# 376 নাম : জীবন ওস্তী পিতাৰ নাম: এবনাৰায়ণ ওস্তী ঘৰ নং : 58 ঘ বয়স : 26 লিঙ্গ : পুৰুষ	LQW0382549 ফটো উপলব্ধ	377 নাম : নকুল ওস্তী পিতাৰ নাম: এব ওস্তী ঘৰ নং : ৫৮ (ka) বয়স : 28 লিঙ্গ : পুৰুষ	LQW0382390 ফটো উপলব্ধ	378 নাম : ৰেখা দেৱী স্বামীৰ নাম: লোকনাথ ওস্তী ঘৰ নং : 58 খ বয়স : 31 লিঙ্গ : মহিলা	LQW1904161 ফটো উপলব্ধ
379 নাম : লোকনাথ ওস্তী পিতাৰ নাম: কৃষ্ণ ঘৰ নং : 58 (খ) বয়স : 43 লিঙ্গ : পুৰুষ	LQW2137022 ফটো উপলব্ধ	380 নাম : বিজু ছেত্ৰী পিতাৰ নাম: পূৰ্ণ ছেত্ৰী ঘৰ নং : 58ঙ বয়স : 35 লিঙ্গ : পুৰুষ	LQW2136983 ফটো উপলব্ধ	381 নাম : বিকাশ ছেত্ৰী পিতাৰ নাম: পূৰ্ণ ঘৰ নং : 58ঙ বয়স : 28 লিঙ্গ : পুৰুষ	LQW0218347 ফটো উপলব্ধ
382 নাম : প্ৰিয়া দেবী বৰাল স্বামীৰ নাম: বিকাশ চেত্ৰী ঘৰ নং : 58 বয়স : 25 লিঙ্গ : মহিলা	LQW0419994 ফটো উপলব্ধ	383 নাম : নাৰায়ণ ওস্তী পিতাৰ নাম: কৃষ্ণ ঘৰ নং : ৫৮ক বয়স : 46 লিঙ্গ : পুৰুষ	LQW2137011 ফটো উপলব্ধ	384 নাম : মাধব ভট্টৰাই পিতাৰ নাম: বদৰিনাথ ঘৰ নং : 59 বয়স : 78 লিঙ্গ : পুৰুষ	LQW2136994 ফটো উপলব্ধ
385 নাম : খিলোমায়া ভট্টৰায় স্বামীৰ নাম: মাধব ভট্টৰাই ঘৰ নং : 59 বয়স : 58 লিঙ্গ : মহিলা	LQW2137044 ফটো উপলব্ধ	386 নাম : দাতাৰাম ওস্তী পিতাৰ নাম: কৃষ্ণ ঘৰ নং : ৬০ বয়স : 58 লিঙ্গ : পুৰুষ	LQW2137066 ফটো উপলব্ধ	387 নাম : উমা ওস্তী স্বামীৰ নাম: দাতাৰাম ওস্তী ঘৰ নং : ৬০ বয়স : 47 লিঙ্গ : মহিলা	LQW2137077 ফটো উপলব্ধ
388 নাম : দিলীপ কুমাৰ পিতাৰ নাম: নাৰায়ণ অধিকাৰী ঘৰ নং : 61 বয়স : 40 লিঙ্গ : পুৰুষ	LQW1119833 ফটো উপলব্ধ	389 নাম : খৰ্গ অধিকাৰী পিতাৰ নাম: নন্দলাল ঘৰ নং : ৬২ বয়স : 58 লিঙ্গ : পুৰুষ	LQW2137088 ফটো উপলব্ধ	390 নাম : লতাদেবী অধিকাৰী স্বামীৰ নাম: খৰ্গ ঘৰ নং : ৬২ বয়স : 48 লিঙ্গ : মহিলা	LQW2137099 ফটো উপলব্ধ



391 নাম : বিষ্ণু অধিকাৰী পিতাৰ নাম: খৰ্গ অধিকাৰী ঘৰ নং : ৬২ বয়স : 31 লিঙ্গ : পুৰুষ	LQW0118679 ফটো উপলব্ধ	392 নাম : গনেশ অধিকাৰী পিতাৰ নাম: খৰ্গ ঘৰ নং : ৬২ বয়স : 28 লিঙ্গ : পুৰুষ	LQW0220509 ফটো উপলব্ধ	393 নাম : ৰিতা অধিকাৰী স্বামীৰ নাম: ডিল্লী অধিকাৰী ঘৰ নং : ৬২ (ka) বয়স : 32 লিঙ্গ : মহিলা	LQW0378158 ফটো উপলব্ধ
394 নাম : দিল্লী অধিকাৰী পিতাৰ নাম: নন্দ ঘৰ নং : ৬২ক বয়স : 53 লিঙ্গ : পুৰুষ	LQW2137113 ফটো উপলব্ধ	395 নাম : হীমা অধিকাৰী স্বামীৰ নাম: দিল্লী অধিকাৰী ঘৰ নং : ৬২ক বয়স : 48 লিঙ্গ : মহিলা	LQW2137124 ফটো উপলব্ধ	396 নাম : কেশব ওস্তি পিতাৰ নাম: লিলা ঘৰ নং : ৬৩ বয়স : 51 লিঙ্গ : পুৰুষ	LQW2137146 ফটো উপলব্ধ
397 নাম : স্কীনমায়া ওস্তি স্বামীৰ নাম: কেশব ওস্তি ঘৰ নং : ৬৩ বয়স : 43 লিঙ্গ : মহিলা	LQW2137157 ফটো উপলব্ধ	398 নাম : দিৱস ওস্তি পিতাৰ নাম: কেশৱ ওস্তি ঘৰ নং : 63 বয়স : 20 লিঙ্গ : পুৰুষ	XHA0008466 ফটো উপলব্ধ	399 নাম : খেমৰাজ ওস্তি পিতাৰ নাম: লীলা ঘৰ নং : 63 ক বয়স : 41 লিঙ্গ : পুৰুষ	LQW2137168 ফটো উপলব্ধ
400 নাম : খ্যাম কুমাৰী ওস্তি স্বামীৰ নাম: ক্ষেমনাথ ওস্তি ঘৰ নং : 63 ক বয়স : 38 লিঙ্গ : মহিলা	LQW2142112 ফটো উপলব্ধ	401 নাম : নাৰায়ন টিমসিনা পিতাৰ নাম: ভক্তি ঘৰ নং : ৬৪ বয়স : 68 লিঙ্গ : পুৰুষ	LQW2137179 ফটো উপলব্ধ	402 নাম : দিল কুমাৰী টিমসিনা স্বামীৰ নাম: নাৰায়ন ঘৰ নং : ৬৪ বয়স : 63 লিঙ্গ : মহিলা	LQW2137180 ফটো উপলব্ধ
403 নাম : দুৰ্গা তিমচিনা পিতাৰ নাম: নাৰায়ন তিমচিনা ঘৰ নং : 64ক বয়স : 39 লিঙ্গ : পুৰুষ	LQW2137191 ফটো উপলব্ধ	404 নাম : সৰস্বতী দেৱী স্বামীৰ নাম: দুৰ্গা তিমচিনা ঘৰ নং : 64ক বয়স : 30 লিঙ্গ : মহিলা	LQW1904092 ফটো উপলব্ধ	405 নাম : নাৰায়ণ তিমচিনা পিতাৰ নাম: ভক্তি ঘৰ নং : ৬৫ বয়স : 55 লিঙ্গ : পুৰুষ	LQW2137204 ফটো উপলব্ধ
406 নাম : ৰেখা দেৱী স্বামীৰ নাম: নাৰায়ণ তিমচিনা ঘৰ নং : ৬৫ বয়স : 40 লিঙ্গ : মহিলা	LQW2142123 ফটো উপলব্ধ	407 নাম : লক্ষ্মন টিমসিনা পিতাৰ নাম: ভক্তি ঘৰ নং : 65 ক বয়স : 59 লিঙ্গ : পুৰুষ	LQW2137215 ফটো উপলব্ধ	408 নাম : চন্দ্ৰবতী তিমচিনা স্বামীৰ নাম: লক্ষ্মন ঘৰ নং : 65 ক বয়স : 48 লিঙ্গ : মহিলা	LQW2137226 ফটো উপলব্ধ
409 নাম : বিজয় তিমচিনা পিতাৰ নাম: লক্ষ্মন তিমচিনা ঘৰ নং : 65 ক বয়স : 32 লিঙ্গ : পুৰুষ	LQW0120857 ফটো উপলব্ধ	410 নাম : তুলসা বৰাল স্বামীৰ নাম: গংগা ঘৰ নং : ৬৭ বয়স : 58 লিঙ্গ : মহিলা	LQW2137248 ফটো উপলব্ধ	411 নাম : দুৰ্গা দেৱী কাৰ্কী স্বামীৰ নাম: গুনৰাজ চেত্ৰী ঘৰ নং : ৬৭ বয়স : 40 লিঙ্গ : মহিলা	LQW2142361 ফটো উপলব্ধ
412 নাম : গুনৰাজ চেত্ৰী পিতাৰ নাম: গংগা ঘৰ নং : ৬৭ বয়স : 36 লিঙ্গ : পুৰুষ	LQW2137259 ফটো উপলব্ধ	413 নাম : অঞ্জলি বড়ো স্বামীৰ নাম: আমচালু ঘৰ নং : ৬৭ক বয়স : 70 লিঙ্গ : মহিলা	LQW2137260 ফটো উপলব্ধ	414 নাম : জিতেন্দ্ৰ তিমচিনা পিতাৰ নাম: নাৰায়ন তিমচিনা ঘৰ নং : ৬৮ বয়স : 27 লিঙ্গ : পুৰুষ	LQW0205724 ফটো উপলব্ধ
415 নাম : চন্দ্ৰ দেৱী স্বামীৰ নাম: জিতেন্দ্ৰ টিমসীনা ঘৰ নং : 68 বয়স : 24 লিঙ্গ : মহিলা	LQW1165547 ফটো উপলব্ধ	416 নাম : ধনমায়া অধিকাৰী স্বামীৰ নাম: লক্ষী অধিকাৰী ঘৰ নং : ৬৯ বয়স : 78 লিঙ্গ : মহিলা	LQW2137306 ফটো উপলব্ধ	417 নাম : গিতাজ্জলী দেৱী স্বামীৰ নাম: গোপাল অধিকাৰী ঘৰ নং : ৬৯ বয়স : 48 লিঙ্গ : মহিলা	LQW2137328 ফটো উপলব্ধ
418 নাম : মনীষ জ্যোতি অধিকাৰী পিতাৰ নাম: গোপাল অধিকাৰী ঘৰ নং : ৬৯ বয়স : 24 লিঙ্গ : পুৰুষ	LQW0307520 ফটো উপলব্ধ	419 নাম : ৰাম অধিকাৰী পিতাৰ নাম: লক্ষী ঘৰ নং : 69ক বয়স : 48 লিঙ্গ : পুৰুষ	LQW2137339 ফটো উপলব্ধ	420 নাম : শান্তী শৰ্মা স্বামীৰ নাম: ৰাম অধিকাৰী ঘৰ নং : 69ক বয়স : 37 লিঙ্গ : মহিলা	LQW2137351 ফটো উপলব্ধ



421 নাম : দিপক অধিকাৰী পিতাৰ নাম: লক্ষী ঘৰ নং : 69 খ বয়স : 42 লিঙ্গ : পুৰুষ	LQW2137340 ফটো উপলব্ধ	422 নাম : টংকমায়া উপাধ্যায় স্বামীৰ নাম: দিপক অধিকাৰী ঘৰ নং : 69 খ বয়স : 36 লিঙ্গ : মহিলা	LQW0279984 ফটো উপলব্ধ	423 নাম : বৰন সাহা পিতাৰ নাম: গিৰীন ঘৰ নং : ৭০ বয়স : 53 লিঙ্গ : পুৰুষ	LQW2137373 ফটো উপলব্ধ
424 নাম : কুকিল সাহা পিতাৰ নাম: গিৰীন ঘৰ নং : ৭০ বয়স : 43 লিঙ্গ : পুৰুষ	LQW2137384 ফটো উপলব্ধ	425 নাম : গঙ্গাদেবী অধিকাৰী স্বামীৰ নাম: টয়া ঘৰ নং : ৭১ বয়স : 58 লিঙ্গ : মহিলা	LQW2137419 ফটো উপলব্ধ	426 নাম : বিনা অধিকাৰী স্বামীৰ নাম: কমলা অধিকাৰী ঘৰ নং : ৭১ বয়স : 38 লিঙ্গ : মহিলা	LQW1904081 ফটো উপলব্ধ
427 নাম : গণেশ অধিকাৰী পিতাৰ নাম: কমলা অধিকাৰী ঘৰ নং : ৩৭ বয়স : 37 লিঙ্গ : পুৰুষ	LQW1904241 ফটো উপলব্ধ	428 নাম : বোশন অধিকাৰী পিতাৰ নাম: তয়ানাত অধিকাৰী ঘৰ নং : 71 বয়স : 23 লিঙ্গ : পুৰুষ	LQW0519355 ফটো উপলব্ধ	429 নাম : নিকিন বৰ্মন পিতাৰ নাম: ওমা ঘৰ নং : ৭১ক বয়স : 68 লিঙ্গ : পুৰুষ	LQW2137420 ফটো উপলব্ধ
430 নাম : বিষসা বৰ্মন স্বামীৰ নাম: নিকিন বৰ্মন ঘৰ নং : ৭১ক বয়স : 58 লিঙ্গ : মহিলা	LQW2137431 ফটো উপলব্ধ	431 নাম : মনুট ৰাজবংশী পিতাৰ নাম: ৰাজমহন ৰাজবংশী ঘৰ নং : ৭১ক বয়স : 47 লিঙ্গ : পুৰুষ	LQW1904672 ফটো উপলব্ধ	432 নাম : নিলমোহন বৰ্মন পিতাৰ নাম: নিকিন বৰ্মন ঘৰ নং : ৭১ক বয়স : 43 লিঙ্গ : পুৰুষ	LQW2137442 ফটো উপলব্ধ
433 নাম : প্ৰতিমা বৰ্মন স্বামীৰ নাম: নিলমোহন বৰ্মন ঘৰ নং : ৭১ক বয়স : 36 লিঙ্গ : মহিলা	LQW2137453 ফটো উপলব্ধ	434 নাম : ইচৰাইল মুণ্ডা পিতাৰ নাম: লৰু মুণ্ডা ঘৰ নং : ৭৪ বয়স : 35 লিঙ্গ : পুৰুষ	LQW2142576 ফটো উপলব্ধ	435 নাম : বিজয় মুণ্ডা পিতাৰ নাম: ৰবি মুণ্ডা ঘৰ নং : 74 বয়স : 23 লিঙ্গ : পুৰুষ	LQW0524827 ফটো উপলব্ধ
436 নাম : মায়া দেবী পিতাৰ নাম: মন বহাদুৰ মিজাৰ ঘৰ নং : ৭৫ বয়স : 46 লিঙ্গ : মহিলা	LQW2142565 ফটো উপলব্ধ	437 নাম : ৰাজু ৰাই পিতাৰ নাম: কৃষ্ণ বাহাদুৰ ৰাই ঘৰ নং : ৭৬ বয়স : 50 লিঙ্গ : পুৰুষ	LQW2137555 ফটো উপলব্ধ	438 নাম : বীৰমায়া ৰায় স্বামীৰ নাম: ৰাজু ঘৰ নং : ৭৬ বয়স : 42 লিঙ্গ : মহিলা	LQW2137577 ফটো উপলব্ধ
439 নাম : অমৃত মায়া ৰায় স্বামীৰ নাম: ৰাজু ঘৰ নং : ৭৬ বয়স : 41 লিঙ্গ : মহিলা	LQW2137566 ফটো উপলব্ধ	440 নাম : মুস্কান ৰাই পিতাৰ নাম: ৰাজু ৰাই ঘৰ নং : 76 বয়স : 20 লিঙ্গ : মহিলা	XHA0163212 ফটো উপলব্ধ	441 নাম : জৰ্না ৰাই পিতাৰ নাম: ৰাজু ৰাই ঘৰ নং : 76 বয়স : 20 লিঙ্গ : মহিলা	XHA0163238 ফটো উপলব্ধ
442 নাম : বিৰ্জু ৰাই পিতাৰ নাম: ৰাজু ৰাই ঘৰ নং : 76 গ বয়স : 23 লিঙ্গ : পুৰুষ	LQW0540468 ফটো উপলব্ধ	443 নাম : সিমাং বসুমতাৰী স্বামীৰ নাম: বিৰ্জু ৰাই ঘৰ নং : 76 গ বয়স : 19 লিঙ্গ : মহিলা	XHA0114173 ফটো উপলব্ধ	444 নাম : ৰূপা দেবী পিতাৰ নাম: কৃষ্ণ বাহাদুৰ ৰাই ঘৰ নং : 76 ক বয়স : 53 লিঙ্গ : মহিলা	LQW2137588 ফটো উপলব্ধ
445 নাম : চুমিত্ৰা দাহাল ৰাই স্বামীৰ নাম: সঞ্জু ৰাই ঘৰ নং : 76 ক বয়স : 28 লিঙ্গ : মহিলা	LQW0413559 ফটো উপলব্ধ	446 নাম : সঞ্জু ৰাই পিতাৰ নাম: ৰাজু ৰাই ঘৰ নং : 76 ক বয়স : 28 লিঙ্গ : পুৰুষ	LQW0424531 ফটো উপলব্ধ	447 নাম : ৰিজু ৰাই পিতাৰ নাম: ৰাজু ৰাই ঘৰ নং : 76ক বয়স : 24 লিঙ্গ : পুৰুষ	LQW0495457 ফটো উপলব্ধ
448 নাম : গোবিন্দ সার্কি পিতাৰ নাম: মান ঘৰ নং : ৭৭ বয়স : 58 লিঙ্গ : পুৰুষ	LQW2137599 ফটো উপলব্ধ	449 নাম : গঙ্গামায়া সার্কি স্বামীৰ নাম: গোবিন্দ ঘৰ নং : ৭৭ বয়স : 48 লিঙ্গ : মহিলা	LQW2137602 ফটো উপলব্ধ	S 450 নাম : ৰাধিকা কাকী স্বামীৰ নাম: প্ৰভাকৰ কাকী ঘৰ নং : 77 বয়স : 41 লিঙ্গ : মহিলা	GGF6737424 ফটো উপলব্ধ



451 নাম : মদন ঠাকুৰ পিতাৰ নাম: মৌহন ঠাকুৰ ঘৰ নং : 77 ক বয়স : 40 লিঙ্গ : পুৰুষ	LQW1471762 ফটো উপলব্ধ	452 নাম : লক্ষ্মী মিজাৰ পিতাৰ নাম: গোবিন্দ মিজাৰ ঘৰ নং : 77 ক বয়স : 32 লিঙ্গ : মহিলা	LQW2142474 ফটো উপলব্ধ	453 নাম : মহেন্দ্ৰ সৰ্কি পিতাৰ নাম: মান ঘৰ নং : ৭৮ বয়স : 56 লিঙ্গ : পুৰুষ	LQW2137613 ফটো উপলব্ধ
454 নাম : উমি মায়ী সৰ্কি স্বামীৰ নাম: মহেন্দ্ৰ ঘৰ নং : ৭৮ বয়স : 50 লিঙ্গ : মহিলা	LQW2137624 ফটো উপলব্ধ	455 নাম : অৰ্পনা মিজাৰ পিতাৰ নাম: মহেন্দ্ৰ মিজাৰ ঘৰ নং : 78 বয়স : 33 লিঙ্গ : মহিলা	LQW1113224 ফটো উপলব্ধ	456 নাম : নৰমায়া তামাং স্বামীৰ নাম: ধন বাহাদুৰ লামা ঘৰ নং : ৭৯ বয়স : 55 লিঙ্গ : মহিলা	LQW0405225 ফটো উপলব্ধ
457 নাম : সাগৰ তামাং পিতাৰ নাম: ধন বাহাদুৰ তামাং ঘৰ নং : ৭৯ বয়স : 27 লিঙ্গ : পুৰুষ	LQW0205492 ফটো উপলব্ধ	458 নাম : শীলা তামাং পিতাৰ নাম: ধন বাহাদুৰ ঘৰ নং : 79 বয়স : 20 লিঙ্গ : মহিলা	XHA0035279 ফটো উপলব্ধ	459 নাম : লক্ষ্মী তামাং স্বামীৰ নাম: বিষ্ণু তামাং ঘৰ নং : 79 (ক) বয়স : 35 লিঙ্গ : মহিলা	LQW1428002 ফটো উপলব্ধ
460 নাম : বুফেনা কুজুৰ স্বামীৰ নাম: বাৰ্জেন কুজুৰ ঘৰ নং : ৮০ বয়স : 60 লিঙ্গ : মহিলা	LQW2137704 ফটো উপলব্ধ	461 নাম : জুৱেল কুজুৰ পিতাৰ নাম: বাৰ্জেন কুজুৰ ঘৰ নং : ৮০ বয়স : 36 লিঙ্গ : পুৰুষ	LQW2142178 ফটো উপলব্ধ	462 নাম : তিছিনা কুজুৰ স্বামীৰ নাম: জুৱেল কুজুৰ ঘৰ নং : ৮০ বয়স : 32 লিঙ্গ : মহিলা	LQW1903839 ফটো উপলব্ধ
463 নাম : বেঙ্গেন কুজুৰ মাতৃৰ নাম: বুফেনা কুজুৰ ঘৰ নং : ৮০ বয়স : 31 লিঙ্গ : পুৰুষ	LQW0391300 ফটো উপলব্ধ	464 নাম : মিন মিজাৰ স্বামীৰ নাম: হোম বাহাদুৰ মিজাৰ ঘৰ নং : ৮০ বয়স : 30 লিঙ্গ : মহিলা	LQW0306753 ফটো উপলব্ধ	465 নাম : জেসীন্তা বেণ্ডো কজুৰ স্বামীৰ নাম: বেঙ্গেন কুজুৰ ঘৰ নং : ৮০ বয়স : 29 লিঙ্গ : মহিলা	LQW0401257 ফটো উপলব্ধ
466 নাম : গোপাল চাহানী পিতাৰ নাম: সাগৰ চাহানী ঘৰ নং : ৮০ বয়স : 27 লিঙ্গ : পুৰুষ	LQW0403691 ফটো উপলব্ধ	467 নাম : খুচ কুমাৰী স্বামীৰ নাম: কিসান চাসানী ঘৰ নং : ৮০ কা বয়স : 27 লিঙ্গ : মহিলা	LQW0281212 ফটো উপলব্ধ	468 নাম : কৌশিলা চাহানী অন্যান্য: সাগৰ চাহানী ঘৰ নং : 80 খ বয়স : 38 লিঙ্গ : মহিলা	LQW2142087 ফটো উপলব্ধ
469 নাম : জ্যোতি পাচোৱান মাতৃৰ নাম: কৌশিলা চাহানী ঘৰ নং : 80 খ বয়স : 29 লিঙ্গ : মহিলা	LQW1470657 ফটো উপলব্ধ	470 নাম : কৰন পাচোৱান পিতাৰ নাম: ৰঞ্জিত পাচোৱান ঘৰ নং : 80 খ বয়স : 20 লিঙ্গ : পুৰুষ	XHA0087320 ফটো উপলব্ধ	471 নাম : লালপৰি চাহানি স্বামীৰ নাম: সাগৰ চাহানি ঘৰ নং : ৮০ ক বয়স : 68 লিঙ্গ : মহিলা	LQW2137726 ফটো উপলব্ধ
472 নাম : সন্জ চাহানী স্বামীৰ নাম: নাৰায়ন চাহানী ঘৰ নং : ৮০ ক বয়স : 36 লিঙ্গ : মহিলা	LQW2142134 ফটো উপলব্ধ	473 নাম : কিচান চাহানী পিতাৰ নাম: সাগৰ চাহানী ঘৰ নং : ৮০ ক বয়স : 33 লিঙ্গ : পুৰুষ	LQW2142189 ফটো উপলব্ধ	474 নাম : উমেশ বড়ো পিতাৰ নাম: বুপন বড়ো ঘৰ নং : ৮১ বয়স : 65 লিঙ্গ : পুৰুষ	LQW0132316 ফটো উপলব্ধ
475 নাম : দুৰী বড়ো স্বামীৰ নাম: সন্ধ্যা বড়ো ঘৰ নং : ৮১ বয়স : 60 লিঙ্গ : মহিলা	LQW0132399 ফটো উপলব্ধ	476 নাম : নিৰলা বালী বড়ো স্বামীৰ নাম: উমেশ বড়ো ঘৰ নং : 81 বয়স : 45 লিঙ্গ : মহিলা	LQW0495663 ফটো উপলব্ধ	477 নাম : বিপুল বড়ো পিতাৰ নাম: অনীল বড়ো ঘৰ নং : ৮১ বয়স : 26 লিঙ্গ : পুৰুষ	LQW0399972 ফটো উপলব্ধ
478 নাম : ৰাকেশ বড়ো পিতাৰ নাম: উমেশ বড়ো ঘৰ নং : 81 বয়স : 26 লিঙ্গ : পুৰুষ	LQW0496646 ফটো উপলব্ধ	479 নাম : উৰ্মিলা বড়ো স্বামীৰ নাম: বিপুল বড়ো ঘৰ নং : 81 বয়স : 26 লিঙ্গ : মহিলা	LQW1491703 ফটো উপলব্ধ	480 নাম : মনোজ কুমাৰ বড়ো পিতাৰ নাম: নৰেন বড়ো ঘৰ নং : 81 বয়স : 19 লিঙ্গ : পুৰুষ	XHA0114132 ফটো উপলব্ধ



481 নাম : শংকৰদেব বড়ো পিতাৰ নাম: উমেশ বড়ো ঘৰ নং : 81 বয়স : 19 লিঙ্গ : পুৰুষ	XHA0116103 ফটো উপলব্ধ	482 নাম : মনেশ বসুমতাৰী পিতাৰ নাম: বিষ্ণু বসুমতাৰী ঘৰ নং : 81 বয়স : 19 লিঙ্গ : পুৰুষ	XHA0137521 ফটো উপলব্ধ	483 নাম : জয় ৰাম বড়ো পিতাৰ নাম: উমেচ বড়ো ঘৰ নং : 81 বয়স : 36 লিঙ্গ : পুৰুষ	LQW0254722 ফটো উপলব্ধ
484 নাম : নবনিতা বড়ো স্বামীৰ নাম: জয় ৰাম বড়ো ঘৰ নং : 81 বয়স : 26 লিঙ্গ : মহিলা	LQW0423913 ফটো উপলব্ধ	485 নাম : নৰেন বড়ো পিতাৰ নাম: বৰ্ণৰা বড়ো ঘৰ নং : ৮১৬ বয়স : 60 লিঙ্গ : পুৰুষ	LQW0132357 ফটো উপলব্ধ	486 নাম : সানচুমা বসুমতাৰী পিতাৰ নাম: বিষ্ণু বসুমতাৰী ঘৰ নং : 81 বয়স : 22 লিঙ্গ : পুৰুষ	LQW2009827 ফটো উপলব্ধ
487 নাম : দিপালী বসুমতাৰী স্বামীৰ নাম: বিষ্ণু বসুমতাৰী ঘৰ নং : 81 বয়স : 37 লিঙ্গ : মহিলা	LQW2142952 ফটো উপলব্ধ	488 নাম : অশোক বড়ো পিতাৰ নাম: বংশী বড়ো ঘৰ নং : 81 বয়স : 55 লিঙ্গ : পুৰুষ	LQW0134718 ফটো উপলব্ধ	489 নাম : দিপেন বড়ো পিতাৰ নাম: অশোক বড়ো ঘৰ নং : 81 বয়স : 31 লিঙ্গ : পুৰুষ	LQW0354530 ফটো উপলব্ধ
490 নাম : কেতেং বড়ো পিতাৰ নাম: গৰাজা বড়ো ঘৰ নং : 81 বয়স : 43 লিঙ্গ : পুৰুষ	LQW1112473 ফটো উপলব্ধ	# 491 নাম : মণ্টু বড়ো পিতাৰ নাম: নৰেন বড়ো ঘৰ নং : 81 বয়স : 37 লিঙ্গ : পুৰুষ	LQW0132498 ফটো উপলব্ধ	492 নাম : ৰঞ্জু বড়ো স্বামীৰ নাম: মণ্টু বড়ো ঘৰ নং : 81 বয়স : 33 লিঙ্গ : মহিলা	LQW2142929 ফটো উপলব্ধ
493 নাম : হাংগামা বড়ো স্বামীৰ নাম: চোলেন বড়ো ঘৰ নং : 81 বয়স : 30 লিঙ্গ : মহিলা	LQW0385237 ফটো উপলব্ধ	494 নাম : দুলি বড়ো স্বামীৰ নাম: লেৰপা বড়ো ঘৰ নং : ৮১ বয়স : 84 লিঙ্গ : মহিলা	LQW2142985 ফটো উপলব্ধ	495 নাম : দমৰ বসুমতাৰী স্বামীৰ নাম: মহেশ্বৰ বসুমতাৰী ঘৰ নং : ৮১ বয়স : 57 লিঙ্গ : মহিলা	LQW2142996 ফটো উপলব্ধ
496 নাম : পাৰ্বতী বড়ো স্বামীৰ নাম: নৰেন বড়ো ঘৰ নং : ৮১ বয়স : 53 লিঙ্গ : মহিলা	LQW2143002 ফটো উপলব্ধ	497 নাম : বিষ্ণু বসুমতাৰী পিতাৰ নাম: মহেশ্বৰ বসুমতাৰী ঘৰ নং : ৮১ বয়স : 47 লিঙ্গ : পুৰুষ	LQW1904490 ফটো উপলব্ধ	498 নাম : বৈমালী বড়ো স্বামীৰ নাম: কেটেং বড়ো ঘৰ নং : ৮১ বয়স : 42 লিঙ্গ : মহিলা	LQW2142941 ফটো উপলব্ধ
499 নাম : প্ৰনিতাৰালা বড়ো স্বামীৰ নাম: দিপেন বড়ো ঘৰ নং : ৮১ বয়স : 32 লিঙ্গ : মহিলা	LQW2142918 ফটো উপলব্ধ	500 নাম : উমা উপাধ্যায় পিতাৰ নাম: ইন্দ্ৰলাল ঘৰ নং : ৮২ বয়স : 56 লিঙ্গ : পুৰুষ	LQW2137759 ফটো উপলব্ধ	501 নাম : ইন্দিৰা দেবী স্বামীৰ নাম: উমা ঘৰ নং : ৮২ বয়স : 52 লিঙ্গ : মহিলা	LQW2137760 ফটো উপলব্ধ
502 নাম : সুনন্দ নিৰোলা পিতাৰ নাম: ইন্দ্ৰ ঘৰ নং : ৮২ বয়স : 42 লিঙ্গ : পুৰুষ	LQW2137771 ফটো উপলব্ধ	503 নাম : নিৰা উপাধ্যায় স্বামীৰ নাম: সুনন্দ নিৰোলা ঘৰ নং : ৮২ বয়স : 34 লিঙ্গ : মহিলা	LQW2142043 ফটো উপলব্ধ	504 নাম : দেৱৰাজ নিৰোলা পিতাৰ নাম: উমা নিৰোলা ঘৰ নং : ৮২ বয়স : 29 লিঙ্গ : পুৰুষ	LQW0133256 ফটো উপলব্ধ
505 নাম : তুলসী নিৰোলা পিতাৰ নাম: উমা নিৰোলা ঘৰ নং : ৮২ বয়স : 26 লিঙ্গ : পুৰুষ	LQW0400051 ফটো উপলব্ধ	506 নাম : সুমিত্ৰা বড়ো স্বামীৰ নাম: ৰাজীৱ বড়ো ঘৰ নং : 82 বয়স : 24 লিঙ্গ : মহিলা	XHA0003954 ফটো উপলব্ধ	507 নাম : বৈসুমৈ বড়ো স্বামীৰ নাম: সানসুমা ৰামচিয়াৰী ঘৰ নং : 82 বয়স : 23 লিঙ্গ : মহিলা	XHA0146423 ফটো উপলব্ধ
508 নাম : ভীমা উপাধ্যায় স্বামীৰ নাম: উমা ঘৰ নং : ৮২ বয়স : 62 লিঙ্গ : মহিলা	LQW2137782 ফটো উপলব্ধ	509 নাম : ধনমায়া দৰ্জী স্বামীৰ নাম: চেৰ ঘৰ নং : ৮৩ বয়স : 68 লিঙ্গ : মহিলা	LQW2137806 ফটো উপলব্ধ	510 নাম : ৰাজকুমাৰ দৰ্জী পিতাৰ নাম: চেৰ ঘৰ নং : ৮৩ বয়স : 57 লিঙ্গ : পুৰুষ	LQW2137817 ফটো উপলব্ধ



511 নাম : সৰস্বতী দৰ্জী স্বামীৰ নাম : ৰাজকুমাৰ ঘৰ নং : ৮৩ বয়স : 49 লিঙ্গ : মহিলা	LQW2137828 ফটো উপলব্ধ	512 নাম : কালীন্দ্র বাহাদুৰ দৰ্জী পিতাৰ নাম : বল বাহাদুৰ দৰ্জী ঘৰ নং : ৮৩ বয়স : 42 লিঙ্গ : পুৰুষ	LQW0410373 ফটো উপলব্ধ	513 নাম : ৰাজু দৰ্জী পিতাৰ নাম : বল ঘৰ নং : ৮৩ বয়স : 39 লিঙ্গ : পুৰুষ	LQW2137851 ফটো উপলব্ধ
514 নাম : জমী মায়া দৰ্জী পিতাৰ নাম : বল বাহাদুৰ দৰ্জী ঘৰ নং : ৮৩ বয়স : 31 লিঙ্গ : মহিলা	LQW0308601 ফটো উপলব্ধ	515 নাম : সুনিতা দৰ্জী স্বামীৰ নাম : ৰাজু দৰ্জী ঘৰ নং : ৮৪ বয়স : 31 লিঙ্গ : মহিলা	LQW0408260 ফটো উপলব্ধ	516 নাম : নীলকমল দৰ্জী পিতাৰ নাম : ৰাজকুমাৰ দৰ্জী ঘৰ নং : ৮৩ বয়স : 29 লিঙ্গ : পুৰুষ	LQW0133595 ফটো উপলব্ধ
517 নাম : ৰাকেশ বা ছেত্ৰী পিতাৰ নাম : বল বাহাদুৰ ছেত্ৰী ঘৰ নং : ৮৩ বয়স : 27 লিঙ্গ : পুৰুষ	LQW0210690 ফটো উপলব্ধ	518 নাম : প্ৰিয়া দেবী স্বামীৰ নাম : গনেশ বাহাদুৰ চাৰ্কি ঘৰ নং : ৮৩ বয়স : 27 লিঙ্গ : মহিলা	LQW0308437 ফটো উপলব্ধ	519 নাম : অৰ্জুন দৰ্জী পিতাৰ নাম : ৰাজকুমাৰ দৰ্জী ঘৰ নং : ৮৩ বয়স : 25 লিঙ্গ : পুৰুষ	LQW0264705 ফটো উপলব্ধ
520 নাম : দুৰ্গা কুমাৰী কাৰ্কী স্বামীৰ নাম : নীলকমল দৰ্জী ঘৰ নং : 83 বয়স : 25 লিঙ্গ : মহিলা	XHA0012880 ফটো উপলব্ধ	521 নাম : দীপা দৰ্জী পিতাৰ নাম : মণি কুমাৰ দৰ্জী ঘৰ নং : 83 বয়স : 24 লিঙ্গ : মহিলা	LQW0495978 ফটো উপলব্ধ	522 নাম : মনীষা দৰ্জী পিতাৰ নাম : মণি কুমাৰ দৰ্জী ঘৰ নং : 83 বয়স : 24 লিঙ্গ : মহিলা	LQW0505503 ফটো উপলব্ধ
523 নাম : অৰ্জুন বাহাদুৰ চাৰ্কী পিতাৰ নাম : সেতে বাহাদুৰ ঘৰ নং : 83ক বয়স : 61 লিঙ্গ : পুৰুষ	LQW0423558 ফটো উপলব্ধ	524 নাম : আৰতি দেবী পিতাৰ নাম : বল বাহাদুৰ ঘৰ নং : 83 ক বয়স : 26 লিঙ্গ : মহিলা	LQW1173244 ফটো উপলব্ধ	525 নাম : পুষ্পা দৰ্জী স্বামীৰ নাম : মনিকুমাৰ দৰ্জী ঘৰ নং : ৮৩খ বয়স : 34 লিঙ্গ : মহিলা	LQW1903931 ফটো উপলব্ধ
526 নাম : সন্তোষ বাহাদুৰ চাৰ্কী পিতাৰ নাম : বালু বাহাদুৰ চাৰ্কী ঘৰ নং : ৮৩ক বয়স : 39 লিঙ্গ : পুৰুষ	LQW2137862 ফটো উপলব্ধ	527 নাম : গনেশ বাহাদুৰ সৰকি পিতাৰ নাম : বল ঘৰ নং : ৮৩ঘ বয়স : 36 লিঙ্গ : পুৰুষ	LQW2137873 ফটো উপলব্ধ	528 নাম : তুলাসী দেবী স্বামীৰ নাম : সন্তোষ বাহাদুৰ চাৰ্কী ঘৰ নং : ৮৩ক বয়স : 36 লিঙ্গ : মহিলা	LQW2142429 ফটো উপলব্ধ
529 নাম : ৰতন মিজাৰ পিতাৰ নাম : দিল ঘৰ নং : ৮৪ বয়স : 63 লিঙ্গ : পুৰুষ	LQW2137884 ফটো উপলব্ধ	530 নাম : দিল মায়া মিজাৰ স্বামীৰ নাম : ৰতন ঘৰ নং : ৮৪ বয়স : 59 লিঙ্গ : মহিলা	LQW2137895 ফটো উপলব্ধ	531 নাম : কিশান মিজাৰ পিতাৰ নাম : ৰতন সাকী ঘৰ নং : ৮৪ বয়স : 34 লিঙ্গ : পুৰুষ	LQW2142021 ফটো উপলব্ধ
532 নাম : প্ৰনিতা মিজাৰ পিতাৰ নাম : ৰতন মিজাৰ ঘৰ নং : ৮৪ বয়স : 31 লিঙ্গ : মহিলা	LQW0265496 ফটো উপলব্ধ	533 নাম : মন্জিত চেত্ৰী পিতাৰ নাম : বুদ্ধ বাহাদুৰ চেত্ৰী ঘৰ নং : ৮৪ ক বয়স : 20 লিঙ্গ : পুৰুষ	XHA0034686 ফটো উপলব্ধ	534 নাম : জিন্ট বাহাদুৰ মিজাৰ পিতাৰ নাম : বল বাহাদুৰ মিজাৰ ঘৰ নং : ৮৪খ বয়স : 27 লিঙ্গ : পুৰুষ	LQW0420968 ফটো উপলব্ধ
535 নাম : বিউটি মিজাৰ স্বামীৰ নাম : কিশান মিজাৰ ঘৰ নং : ৮৪ খ বয়স : 21 লিঙ্গ : মহিলা	XHA0043489 ফটো উপলব্ধ	536 নাম : বুদ্ধ বাহাদুৰ চেত্ৰী পিতাৰ নাম : ৰাম বাহাদুৰ চেত্ৰী ঘৰ নং : ৮৪ক বয়স : 50 লিঙ্গ : পুৰুষ	LQW2137919 ফটো উপলব্ধ	537 নাম : ইন্দিৰা ছেত্ৰী স্বামীৰ নাম : বুদ্ধ চেত্ৰী ঘৰ নং : ৮৪ক বয়স : 47 লিঙ্গ : মহিলা	LQW2137920 ফটো উপলব্ধ
538 নাম : বল বাহাদুৰ মিজাৰ পিতাৰ নাম : মংগল মিজাৰ ঘৰ নং : ৮৪খ বয়স : 42 লিঙ্গ : পুৰুষ	LQW2143091 ফটো উপলব্ধ	539 নাম : মংগলী মিজাৰ স্বামীৰ নাম : কৃষ্ণ মিজাৰ ঘৰ নং : ৮৪খ বয়স : 39 লিঙ্গ : মহিলা	LQW2143126 ফটো উপলব্ধ	540 নাম : তিলক মিজাৰ পিতাৰ নাম : ৰাম ঘৰ নং : ৮৪ক বয়স : 36 লিঙ্গ : পুৰুষ	LQW2137931 ফটো উপলব্ধ



541 নাম : মোহন কৰ্মকাৰ পিতাৰ নাম: সোমবাৰ কৰ্মকাৰ ঘৰ নং : ৮৫ বয়স : 43 লিঙ্গ : পুৰুষ	LQW2137975 ফটো উপলব্ধ	542 নাম : বিকাশ কৰ্মকাৰ পিতাৰ নাম: গুৱা কৰ্মকাৰ ঘৰ নং : 85 বয়স : 25 লিঙ্গ : পুৰুষ	XHA0016246 ফটো উপলব্ধ	543 নাম : সংগীতা ৰাজবংশী স্বামীৰ নাম: জিতেন ৰাজবংশী ঘৰ নং : 85ক বয়স : 32 লিঙ্গ : মহিলা	LQW0438077 ফটো উপলব্ধ
544 নাম : চিনোদ কৰ্মকাৰ পিতাৰ নাম: দলকো কৰ্মকাৰ ঘৰ নং : 85 (ক) বয়স : 27 লিঙ্গ : পুৰুষ	LQW1529452 ফটো উপলব্ধ	545 নাম : লক্ষী মিজাৰ স্বামীৰ নাম: বল বাহাদুৰ মিজাৰ ঘৰ নং : ৮৫খ বয়স : 37 লিঙ্গ : মহিলা	LQW2143104 ফটো উপলব্ধ	546 নাম : দেবেন বড়ো পিতাৰ নাম: বামুন ঘৰ নং : ৮৬ বয়স : 73 লিঙ্গ : পুৰুষ	LQW2138047 ফটো উপলব্ধ
547 নাম : জনবালা বড়ো স্বামীৰ নাম: দেবেন ঘৰ নং : ৮৬ বয়স : 63 লিঙ্গ : মহিলা	LQW2138058 ফটো উপলব্ধ	548 নাম : চানিতা মুণ্ডা স্বামীৰ নাম: বুদ্ধ ঘৰ নং : ৮৬ বয়স : 58 লিঙ্গ : মহিলা	LQW2138036 ফটো উপলব্ধ	# 549 নাম : মনেশ্বৰী বসুমতাৰী পিতাৰ নাম: বামুন ঘৰ নং : ৮৬ বয়স : 54 লিঙ্গ : মহিলা	LQW0230847 ফটো উপলব্ধ
550 নাম : লোহিত বড়ো পিতাৰ নাম: দেবেন বড়ো ঘৰ নং : ৮৬ বয়স : 38 লিঙ্গ : পুৰুষ	LQW2142167 ফটো উপলব্ধ	551 নাম : ৰবি বড়ো পিতাৰ নাম: বামুন ঘৰ নং : ৮৭ বয়স : 55 লিঙ্গ : পুৰুষ	LQW2138069 ফটো উপলব্ধ	552 নাম : ৰহিমা বড়ো স্বামীৰ নাম: ৰবি বড়ো ঘৰ নং : ৮৭ বয়স : 46 লিঙ্গ : মহিলা	LQW2138070 ফটো উপলব্ধ
553 নাম : বিদিস্তা ব্ৰহ্ম স্বামীৰ নাম: লোহিত বড়ো ঘৰ নং : ৮৭ বয়স : 38 লিঙ্গ : মহিলা	LQW0383687 ফটো উপলব্ধ	554 নাম : বেজু বড়ো পিতাৰ নাম: ভবেন বড়ো ঘৰ নং : ৮৭ বয়স : 36 লিঙ্গ : পুৰুষ	LQW1904285 ফটো উপলব্ধ	555 নাম : সোনাইশ্ৰী বসুমতাৰী স্বামীৰ নাম: ৰমণ বসুমতাৰী ঘৰ নং : ৮৭ক বয়স : 32 লিঙ্গ : মহিলা	LQW1903691 ফটো উপলব্ধ
556 নাম : কণমনি বড়ো স্বামীৰ নাম: বেজু বড়ো ঘৰ নং : ৮৭ বয়স : 31 লিঙ্গ : মহিলা	LQW0135467 ফটো উপলব্ধ	557 নাম : নানি বড়ো পিতাৰ নাম: ৰবি বড়ো ঘৰ নং : 87 বয়স : 25 লিঙ্গ : মহিলা	LQW0303909 ফটো উপলব্ধ	558 নাম : সুমিতা বড়ো পিতাৰ নাম: ৰবি বড়ো ঘৰ নং : 87 বয়স : 23 লিঙ্গ : মহিলা	LQW2021525 ফটো উপলব্ধ
559 নাম : নামে বড়ো স্বামীৰ নাম: ভবেন বড়ো ঘৰ নং : ৮৭ঙ বয়স : 62 লিঙ্গ : মহিলা	LQW1903953 ফটো উপলব্ধ	560 নাম : লক্ষেশ্বৰ বড়ো পিতাৰ নাম: বামুন ঘৰ নং : ৮৭ক বয়স : 58 লিঙ্গ : পুৰুষ	LQW2138081 ফটো উপলব্ধ	561 নাম : ৰমণ বসুমতাৰী পিতাৰ নাম: মহেশ্বৰ বসুমতাৰী ঘৰ নং : ৮৭ক বয়স : 48 লিঙ্গ : পুৰুষ	LQW1904467 ফটো উপলব্ধ
562 নাম : ডাক্তৰ বড়ো পিতাৰ নাম: লক্ষেশ্বৰ ঘৰ নং : ৮৭ক বয়স : 36 লিঙ্গ : পুৰুষ	LQW2138105 ফটো উপলব্ধ	563 নাম : মোহিনী ৰায় পিতাৰ নাম: তনু ঘৰ নং : ৮৮ বয়স : 46 লিঙ্গ : পুৰুষ	LQW2138150 ফটো উপলব্ধ	564 নাম : কল্যানী ৰায় স্বামীৰ নাম: মনমোহন ৰায় ঘৰ নং : ৮৮ বয়স : 43 লিঙ্গ : মহিলা	LQW2138149 ফটো উপলব্ধ
565 নাম : জোনমনি ৰয় মাতৃৰ নাম: কল্যানী ৰয় ঘৰ নং : 88 বয়স : 21 লিঙ্গ : মহিলা	XHA0162347 ফটো উপলব্ধ	566 নাম : ধনেশ্বৰ স্বৰ্গীয়াৰী পিতাৰ নাম: অবতাৰ ঘৰ নং : ৮৯ বয়স : 48 লিঙ্গ : পুৰুষ	LQW2138207 ফটো উপলব্ধ	567 নাম : বাসন্তী স্বৰ্গীয়াৰী স্বামীৰ নাম: ধনেশ্বৰ স্বৰ্গীয়াৰী ঘৰ নং : ৮৯ বয়স : 34 লিঙ্গ : মহিলা	LQW1903840 ফটো উপলব্ধ
568 নাম : সঞ্জয় স্বৰ্গীয়াৰী পিতাৰ নাম: জোহন স্বৰ্গীয়াৰী ঘৰ নং : 89 বয়স : 22 লিঙ্গ : পুৰুষ	XHA0072405 ফটো উপলব্ধ	569 নাম : ছবি ৰাম স্বৰ্গীয়াৰী পিতাৰ নাম: জয়ধন স্বৰ্গীয়াৰী ঘৰ নং : 89 ক বয়স : 30 লিঙ্গ : পুৰুষ	LQW0210765 ফটো উপলব্ধ	570 নাম : খৰ্গেশ্বৰ বৰ্মন মাতৃৰ নাম: পবিত্ৰ বৰ্মন ঘৰ নং : ৯০ বয়স : 34 লিঙ্গ : পুৰুষ	LQW2143115 ফটো উপলব্ধ



571 নাম : বিষ্ণুপ্ৰিয়া বৰ্মন স্বামীৰ নাম : খৰ্গেশ্বৰ বৰ্মন ঘৰ নং : ৯০ বয়স : 30 লিঙ্গ : মহিলা	LQW0377911 ফটো উপলব্ধ	572 নাম : ভাৰতী চাহানী স্বামীৰ নাম : ডেভিড চাহানী ঘৰ নং : 90 ক বয়স : 45 লিঙ্গ : মহিলা	LQW0437772 ফটো উপলব্ধ	573 নাম : ডেবিট চাহানী পিতাৰ নাম : মনীলাল চাহানী ঘৰ নং : ৯০(ক) বয়স : 35 লিঙ্গ : পুৰুষ	LQW0310805 ফটো উপলব্ধ
574 নাম : যাদব বৰ্মন পিতাৰ নাম : অনন্ত বৰ্মন ঘৰ নং : ৯১ বয়স : 58 লিঙ্গ : পুৰুষ	LQW2138285 ফটো উপলব্ধ	E 575 নাম : চুক বৰ্মন স্বামীৰ নাম : যাদৱ বৰ্মন ঘৰ নং : 91 বয়স : 52 লিঙ্গ : মহিলা	LQW1987452 ফটো উপলব্ধ	576 নাম : বিনা ৰামছিয়াৰী স্বামীৰ নাম : যতীন ৰামছিয়াৰী ঘৰ নং : 92 বয়স : 60 লিঙ্গ : মহিলা	LQW0308460 ফটো উপলব্ধ
577 নাম : ৰাতুল ৰামছিয়াৰী পিতাৰ নাম : যতীন ৰামছিয়াৰী ঘৰ নং : 92 বয়স : 26 লিঙ্গ : পুৰুষ	LQW0356204 ফটো উপলব্ধ	578 নাম : পুটল ৰামছিয়াৰী পিতাৰ নাম : জোতিন ৰামছিয়াৰী ঘৰ নং : 92 বয়স : 25 লিঙ্গ : পুৰুষ	LQW0477281 ফটো উপলব্ধ	579 নাম : সমশ্ৰী বড়ো স্বামীৰ নাম : হেমন্ত বড়ো ঘৰ নং : 92 ক বয়স : 37 লিঙ্গ : মহিলা	LQW0474692 ফটো উপলব্ধ
580 নাম : হেমন্ত বড়ো পিতাৰ নাম : গবদা বড়ো ঘৰ নং : 92 ক বয়স : 33 লিঙ্গ : পুৰুষ	LQW0469593 ফটো উপলব্ধ	581 নাম : বৈচাগি বড়ো স্বামীৰ নাম : লখৰ্ম বড়ো ঘৰ নং : 93 বয়স : 63 লিঙ্গ : মহিলা	LQW0380246 ফটো উপলব্ধ	582 নাম : জোংচাৰ বড়ো পিতাৰ নাম : লোকৰ্ম বড়ো ঘৰ নং : 93 বয়স : 26 লিঙ্গ : পুৰুষ	LQW0532366 ফটো উপলব্ধ
583 নাম : মালতি গয়াৰী স্বামীৰ নাম : জোংচাৰ বড়ো ঘৰ নং : 93 বয়স : 26 লিঙ্গ : মহিলা	LQW0380444 ফটো উপলব্ধ	584 নাম : বাশন্তী বড়ো স্বামীৰ নাম : লন্দা বড়ো ঘৰ নং : 94 বয়স : 43 লিঙ্গ : মহিলা	LQW0379248 ফটো উপলব্ধ	585 নাম : খোৰোমদাৰ বড়ো পিতাৰ নাম : লন্দা বড়ো ঘৰ নং : 94 বয়স : 25 লিঙ্গ : পুৰুষ	LQW0379305 ফটো উপলব্ধ
586 নাম : দুইমিল বড়ো পিতাৰ নাম : লোন্দা বড়ো ঘৰ নং : 94 বয়স : 20 লিঙ্গ : পুৰুষ	XHA0055236 ফটো উপলব্ধ	587 নাম : কমলা বৰ্মন স্বামীৰ নাম : খৰ্গেন ঘৰ নং : ৯৫ বয়স : 50 লিঙ্গ : মহিলা	LQW2138310 ফটো উপলব্ধ	588 নাম : অঞ্জলী বৰ্মন স্বামীৰ নাম : নিৰেন বৰ্মন ঘৰ নং : 95 ক বয়স : 42 লিঙ্গ : মহিলা	LQW0519660 ফটো উপলব্ধ
589 নাম : নিৰেন বৰ্মন পিতাৰ নাম : সছিল বৰ্মন ঘৰ নং : 95 ক বয়স : 49 লিঙ্গ : পুৰুষ	LQW0493676 ফটো উপলব্ধ	590 নাম : মলয়া ৰয় স্বামীৰ নাম : অনিল ৰয় ঘৰ নং : 96 ক বয়স : 23 লিঙ্গ : মহিলা	LQW1987023 ফটো উপলব্ধ	591 নাম : ৰবি বালা ৰয় স্বামীৰ নাম : সুৰেশ ঘৰ নং : 96 ক বয়স : 51 লিঙ্গ : মহিলা	LQW2138332 ফটো উপলব্ধ
592 নাম : অনীল ৰয় পিতাৰ নাম : সুৰেশ ৰয় ঘৰ নং : 96 ক বয়স : 31 লিঙ্গ : পুৰুষ	LQW1904547 ফটো উপলব্ধ	593 নাম : গনেশ ৰয় পিতাৰ নাম : মনোহৰ ঘৰ নং : ৯৬ক বয়স : 48 লিঙ্গ : পুৰুষ	LQW2138343 ফটো উপলব্ধ	594 নাম : সঞ্জিতা ৰয় স্বামীৰ নাম : গনেশ ৰয় ঘৰ নং : ৯৬ক বয়স : 40 লিঙ্গ : মহিলা	LQW2138354 ফটো উপলব্ধ
595 নাম : সৰস্বতী ৰয় স্বামীৰ নাম : হৰিচৰণ ঘৰ নং : ৯৭ বয়স : 68 লিঙ্গ : মহিলা	LQW2138365 ফটো উপলব্ধ	596 নাম : সুৰেশ ৰয় পিতাৰ নাম : হৰিচৰণ ঘৰ নং : ৯৭ বয়স : 50 লিঙ্গ : পুৰুষ	LQW2138376 ফটো উপলব্ধ	597 নাম : জবা ৰয় স্বামীৰ নাম : সুৰেশ ৰয় ঘৰ নং : ৯৭ বয়স : 45 লিঙ্গ : মহিলা	LQW2138387 ফটো উপলব্ধ
598 নাম : শিব ৰয় পিতাৰ নাম : হৰিচৰণ ঘৰ নং : ৯৭ বয়স : 36 লিঙ্গ : পুৰুষ	LQW2138398 ফটো উপলব্ধ	599 নাম : মন্ত ৰয় পিতাৰ নাম : হৰিচৰণ ৰয় ঘৰ নং : 97 বয়স : 33 লিঙ্গ : পুৰুষ	LQW0378000 ফটো উপলব্ধ	#2 600 নাম : গৌৰি ৰয় স্বামীৰ নাম : শিব ৰয় ঘৰ নং : 97 গ বয়স : 32 লিঙ্গ : মহিলা	LQW1903760 ফটো উপলব্ধ



601 নাম : সুভাষ ৰয় পিতাৰ নাম: সুৰেন ৰয় ঘৰ নং : ৯৭ বয়স : 31 লিঙ্গ : পুৰুষ	LQW0234385 ফটো উপলব্ধ	602 নাম : বিকাশ ৰয় পিতাৰ নাম: সুৰেন ৰয় ঘৰ নং : 97 বয়স : 30 লিঙ্গ : পুৰুষ	LQW1506187 ফটো উপলব্ধ	603 নাম : সঞ্জয় বৰ্মন পিতাৰ নাম: সন্তোষ বৰ্মন ঘৰ নং : 97 বয়স : 30 লিঙ্গ : পুৰুষ	XHA0023838 ফটো উপলব্ধ
604 নাম : প্রভাত ৰয় পিতাৰ নাম: সুৰেন ৰয় ঘৰ নং : 97 বয়স : 28 লিঙ্গ : পুৰুষ	LQW0378042 ফটো উপলব্ধ	605 নাম : বিনা ৰয় স্বামীৰ নাম: মনু ৰয় ঘৰ নং : 97 বয়স : 27 লিঙ্গ : মহিলা	LQW0532846 ফটো উপলব্ধ	606 নাম : বিনিতা বৰ্মন স্বামীৰ নাম: মনু ৰয় ঘৰ নং : 97 বয়স : 27 লিঙ্গ : মহিলা	LQW1427699 ফটো উপলব্ধ
607 নাম : বন্দনা ৰয় স্বামীৰ নাম: প্রভাত ৰয় ঘৰ নং : 97 বয়স : 22 লিঙ্গ : মহিলা	LQW1506096 ফটো উপলব্ধ	608 নাম : গৌতম ৰয় পিতাৰ নাম: সুৰেন ৰয় ঘৰ নং : 97 বয়স : 22 লিঙ্গ : পুৰুষ	XHA0054007 ফটো উপলব্ধ	609 নাম : বিক্রম ৰয় পিতাৰ নাম: সুৰেন ৰয় ঘৰ নং : 97 বয়স : 21 লিঙ্গ : পুৰুষ	XHA0054080 ফটো উপলব্ধ
610 নাম : কৰবী বিশ্বাস স্বামীৰ নাম: সুভাষ ৰয় ঘৰ নং : 97 বয়স : 19 লিঙ্গ : মহিলা	XHA0148494 ফটো উপলব্ধ	611 নাম : সুনীল অধিকাৰি পিতাৰ নাম: মুক্তাৰাম অধিকাৰী ঘৰ নং : ৯৭ক বয়স : 31 লিঙ্গ : পুৰুষ	LQW0206094 ফটো উপলব্ধ	612 নাম : সুবল অধিকাৰী পিতাৰ নাম: মুক্তাৰাম অধিকাৰী ঘৰ নং : ৯৭ক বয়স : 30 লিঙ্গ : পুৰুষ	LQW0206672 ফটো উপলব্ধ
613 নাম : কেবল অধিকাৰী পিতাৰ নাম: মুক্তাৰাম অধিকাৰী ঘৰ নং : ৯৭ক বয়স : 29 লিঙ্গ : পুৰুষ	LQW0206722 ফটো উপলব্ধ	# 614 নাম : প্রণিতা অধিকাৰি স্বামীৰ নাম: সুনীল অধিকাৰি ঘৰ নং : 97খ বয়স : 31 লিঙ্গ : মহিলা	LQW0532333 ফটো উপলব্ধ	615 নাম : শ্ৰেণালি অধিকাৰি স্বামীৰ নাম: সুবল অধিকাৰি ঘৰ নং : 97 ক বয়স : 24 লিঙ্গ : মহিলা	LQW1558105 ফটো উপলব্ধ
616 নাম : মুক্তাৰাম অধিকাৰী পিতাৰ নাম: মাণিক ঘৰ নং : ৯৭ক বয়স : 73 লিঙ্গ : পুৰুষ	LQW2138401 ফটো উপলব্ধ	617 নাম : ৰঞ্জিত বসুমতাৰী পিতাৰ নাম: আলি ৰাম বসুমতাৰী ঘৰ নং : 098 বয়স : 61 লিঙ্গ : পুৰুষ	LQW0424887 ফটো উপলব্ধ	618 নাম : বদবাৰী বসুমতাৰী স্বামীৰ নাম: ৰঞ্জিত বসুমতাৰী ঘৰ নং : 098 বয়স : 51 লিঙ্গ : মহিলা	LQW0424846 ফটো উপলব্ধ
619 নাম : সৰবালা বৰ্মন স্বামীৰ নাম: ৰঞ্জিত বৰ্মন ঘৰ নং : ৯৯ বয়স : 60 লিঙ্গ : মহিলা	LQW2138434 ফটো উপলব্ধ	620 নাম : ৰাম বৰ্মন পিতাৰ নাম: ৰঞ্জিত বৰ্মন ঘৰ নং : ৯৯ বয়স : 41 লিঙ্গ : পুৰুষ	LQW2138445 ফটো উপলব্ধ	621 নাম : সুনীতা বৰ্মন স্বামীৰ নাম: ৰাম বৰ্মন ঘৰ নং : ৯৯ বয়স : 37 লিঙ্গ : মহিলা	LQW0479675 ফটো উপলব্ধ
622 নাম : কল্পনা বৰ্মন স্বামীৰ নাম: ভৰত বৰ্মন ঘৰ নং : ৯৯ বয়স : 32 লিঙ্গ : মহিলা	LQW1904069 ফটো উপলব্ধ	623 নাম : ভৰত বৰ্মন পিতাৰ নাম: ৰনজিত বৰ্মন ঘৰ নং : ৯৯ বয়স : 32 লিঙ্গ : পুৰুষ	LQW1904605 ফটো উপলব্ধ	624 নাম : ধনঞ্জয় বৰ্মন পিতাৰ নাম: ৰনজিত বৰ্মন ঘৰ নং : ৯৯ বয়স : 27 লিঙ্গ : পুৰুষ	LQW0204305 ফটো উপলব্ধ
625 নাম : ধৰিত্ৰী বৰ্মন স্বামীৰ নাম: ধনঞ্জয় বৰ্মন ঘৰ নং : ৯৯ বয়স : 25 লিঙ্গ : মহিলা	LQW0479667 ফটো উপলব্ধ	626 নাম : উমেশ কলিতা পিতাৰ নাম: হৰেন ঘৰ নং : ১০০ বয়স : 66 লিঙ্গ : পুৰুষ	LQW2138456 ফটো উপলব্ধ	627 নাম : পুতুলী কলিতা স্বামীৰ নাম: উমেশ ঘৰ নং : ১০০ বয়স : 58 লিঙ্গ : মহিলা	LQW2138467 ফটো উপলব্ধ
628 নাম : গোপেশ্বৰ কলিতা পিতাৰ নাম: উমেশ ঘৰ নং : ১০০ বয়স : 41 লিঙ্গ : পুৰুষ	LQW2138478 ফটো উপলব্ধ	629 নাম : ধৰনী কলিতা পিতাৰ নাম: উমেশ ঘৰ নং : ১০০ বয়স : 36 লিঙ্গ : পুৰুষ	LQW2138490 ফটো উপলব্ধ	630 নাম : সীমা কলিতা স্বামীৰ নাম: প্রভাত কলিতা ঘৰ নং : 100 বয়স : 33 লিঙ্গ : মহিলা	HF0005249 ফটো উপলব্ধ



631 নাম : মানৱ কলিতা পিতাৰ নাম: মহেশ কলিতা ঘৰ নং : 100 (ক) বয়স : 22 লিঙ্গ : পুৰুষ	LQW1454479 ফটো উপলব্ধ	632 নাম : প্ৰভাত কলিতা পিতাৰ নাম: উমেশ কলিতা ঘৰ নং : 100খ বয়স : 36 লিঙ্গ : পুৰুষ	LQW1904649 ফটো উপলব্ধ	633 নাম : মহেশ কলিতা পিতাৰ নাম: হৰেন ঘৰ নং : ১০০ক বয়স : 62 লিঙ্গ : পুৰুষ	LQW2138503 ফটো উপলব্ধ
634 নাম : কল্পনা কলিতা স্বামীৰ নাম: মহেশ ঘৰ নং : ১০০ক বয়স : 50 লিঙ্গ : মহিলা	LQW2138514 ফটো উপলব্ধ	635 নাম : চোলেণ বড়ো পিতাৰ নাম: অশোক বড়ো ঘৰ নং : 103 বয়স : 40 লিঙ্গ : পুৰুষ	LQW0230896 ফটো উপলব্ধ	636 নাম : ইনা ব্ৰহ্ম স্বামীৰ নাম: মদন ব্ৰহ্ম ঘৰ নং : 110 বয়স : 38 লিঙ্গ : মহিলা	LQW0384693 ফটো উপলব্ধ
637 নাম : ধ্ৰুৱ দাস পিতাৰ নাম: সুৰেশ ঘৰ নং : 160 বয়স : 51 লিঙ্গ : পুৰুষ	LQW2236988 ফটো উপলব্ধ	638 নাম : সবিতা দাস স্বামীৰ নাম: ধ্ৰুৱ ঘৰ নং : 160 বয়স : 44 লিঙ্গ : মহিলা	LQW2236999 ফটো উপলব্ধ	639 নাম : বিবাৰী বড়ো স্বামীৰ নাম: পবিন বড়ো ঘৰ নং : 466 বয়স : 42 লিঙ্গ : মহিলা	LQW2142667 ফটো উপলব্ধ
640 নাম : ৰৈচুমৈ বড়ো পিতাৰ নাম: প্ৰবীন বড়ো ঘৰ নং : 466 বয়স : 19 লিঙ্গ : মহিলা	XHA0150474 ফটো উপলব্ধ	641 নাম : ভাৰত শৰ্মা পিতাৰ নাম: ফন নাথ শৰ্মা ঘৰ নং : এইচ নো 26 বয়স : 28 লিঙ্গ : পুৰুষ	LQW0210435 ফটো উপলব্ধ	642 নাম : নীৰজ গৌতম পিতাৰ নাম: সোমনাথ গৌতম ঘৰ নং : এইচ নো 45 বয়স : 19 লিঙ্গ : পুৰুষ	XHA0150888 ফটো উপলব্ধ



643	1	XHA0164590
নাম : চন্দা গৌতম পিতাৰ নাম : নাৰায়ণ গৌতম ঘৰ নং : 45 বয়স : 31 লিঙ্গ : মহিলা		
ফটো উপলব্ধ		

644	1	XHA0164947
নাম : জেসিন্থ আৰ স্বামীৰ নাম : সুৰ্জু ৰাই ঘৰ নং : 6ক বয়স : 34 লিঙ্গ : মহিলা		
ফটো উপলব্ধ		

645	1	XHA0024265
নাম : দলমনি বড়ো স্বামীৰ নাম : মনু বড়ো ঘৰ নং : 81 খ বয়স : 32 লিঙ্গ : মহিলা		
ফটো উপলব্ধ		

#1 646	1	XHA0176222
নাম : দিল ভূজেল পিতাৰ নাম : ৰঘুবীৰ ভূজেল ঘৰ নং : 13 খ বয়স : 55 লিঙ্গ : পুৰুষ		
ফটো উপলব্ধ		

647	1	XHA0176321
নাম : নিৰ্মল ভূজেল পিতাৰ নাম : পূৰ্ণ ভূজেল ঘৰ নং : 13 খ বয়স : 35 লিঙ্গ : পুৰুষ		
ফটো উপলব্ধ		

648	1	XHA0178657
নাম : ভৱেশ ৰয় পিতাৰ নাম : গনেশ ৰয় ঘৰ নং : 96 ক বয়স : 19 লিঙ্গ : পুৰুষ		
ফটো উপলব্ধ		

649	1	XHA0183681
নাম : অশোদা দেৱী স্বামীৰ নাম : টিকেन्द्र জিত গৌতম ঘৰ নং : 44 ক বয়স : 27 লিঙ্গ : মহিলা		
ফটো উপলব্ধ		

650	1	XHA0189134
নাম : কানু বসুমতাৰী অন্যান্য : গাঁবথলী বড়ো ঘৰ নং : 53 ক বয়স : 29 লিঙ্গ : পুৰুষ		
ফটো উপলব্ধ		

651	1	XHA0362558
নাম : টিকেন্দ্ৰ মিজাৰ মাতৃৰ নাম : মীনা মিজাৰ ঘৰ নং : 80 বয়স : 18 লিঙ্গ : পুৰুষ		
ফটো উপলব্ধ		

652	1	XHA0364067
নাম : দিক্ষীতা দেৱী পিতাৰ নাম : গুনৰাজ ছেত্ৰী ঘৰ নং : 67 বয়স : 19 লিঙ্গ : মহিলা		
ফটো উপলব্ধ		



653	1	XHA0381483
নাম : প্রতিমা ভূজেল পিতাৰ নাম: মনোজ মগৰ ঘৰ নং : 5 ক বয়স : 19 লিঙ্গ : মহিলা		
ফটো উপলব্ধ		

654	1	LQW0365056
নাম : সোদোমশ্ৰী বড়ো পিতাৰ নাম: মুচৈৰ বড়ো ঘৰ নং : 182 বয়স : 25 লিঙ্গ : মহিলা		
ফটো উপলব্ধ		

655	1	XHA0386169
নাম : ডেইজী দাস পিতাৰ নাম: ধ্ৰুৱ দাস ঘৰ নং : 160 বয়স : 19 লিঙ্গ : মহিলা		
ফটো উপলব্ধ		

656	1	XHA0386979
নাম : লক্ষী বড়ো স্বামীৰ নাম: চিৰঞ্জীৱ পোদ্দাৰ ঘৰ নং : 451 বয়স : 35 লিঙ্গ : মহিলা		
ফটো উপলব্ধ		

ভোটাৰৰ সাৰাংশ

A) ভোটাৰৰ সংখ্যা

	তালিকাৰ প্ৰকাৰ	তালিকাৰ চিনাক্তকৰণ	ভোটাৰৰ সংখ্যা							
			পুৰুষ	মহিলা	৩য় লিঙ্গ	মুঠ				
I	মূল তালিকা	মূল তালিকা	বিশেষ সংশোধন, 2026 চনৰ পূৰ্বৰ 2025 চনৰ মূল তালিকাৰ লগত থকা সংযোজন সমূহ একত্ৰিতকৰণ কৰা তালিকা।				329	313	0	642
II	যোগ তালিকা	পৰিপূৰক 1	বিশেষ সংক্ষিপ্ত সংশোধন, 2026				5	5	0	10
		পৰিপূৰক 2	অনবিচ্ছিন্ন সংশোধন 2026				0	4	0	4
			মুঠ				5	9	0	14
III	বিয়োজন তালিকা	পৰিপূৰক 1	বিশেষ সংক্ষিপ্ত সংশোধন, 2026				3	5	0	8
		পৰিপূৰক 2	অনবিচ্ছিন্ন সংশোধন 2026				1	1	0	2
			মুঠ				4	6	0	10
IV	লিংগ ক্ষেত্ৰত পৰিবৰ্তনৰ বাবে পাৰ্থক্য					0	0	0	0	
এই সংশোধনৰ পিছত ভোটাৰ তালিকাত ভোটাৰৰ মুঠ সংখ্যা (I+II-III+IV)						330	316	0	646	

B) শুধৰনীৰ সংখ্যা

তালিকাৰ প্ৰকাৰ	তালিকাৰ চিনাক্তকৰণ	শুধৰনীৰ সংখ্যা
পৰিপূৰক 1	বিশেষ সংক্ষিপ্ত সংশোধন, 2026	21
পৰিপূৰক 2	অনবিচ্ছিন্ন সংশোধন 2026	3
	মুঠ	24

নিৰ্বাচক পঞ্জীয়ন বিষয়াৰ স্বাক্ষৰ

E-মূত, S-স্থানান্তৰিত/ বাসস্থান পৰিবৰ্তন, R-প্ৰতিলিপি, M-নিখোজ, Q-অযোগ্য