



## ভোটাৰ তালিকা 2026 S03 অসম

বিধানসভা সমষ্টিৰ নম্বৰ, নাম আৰু সংৰক্ষণৰ স্থিতি : 43 - তামুলপুৰ (অনুসূচিত জনজাতি)		খণ্ড নং : 190																			
এই বিধানসভা সমষ্টিত কোন সংসদীয় সমষ্টিৰ অন্তৰ্গত তাৰ নম্বৰ, নাম আৰু সংৰক্ষণ স্থিতি : 4 - দৰং-ওদালগুৰি (সাধাৰণ)																					
1. সংশোধনৰ বিৱৰণ																					
সংশোধনৰ বছৰ	2026	তালিকাৰ চিনাক্তকৰণ																			
ভিত্তি তাৰিখ	01-04-2026	বিশেষ সংশোধন, 2026 চনৰ পূৰ্বৰ 2025 চনৰ মূল তালিকাৰ লগত থকা সংযোজন সমূহ একত্ৰিতকৰণ কৰা তালিকা।																			
সংশোধনৰ প্ৰকাৰ	বিশেষ সংশোধন 2026																				
প্ৰকাশনৰ তাৰিখ	23-03-2026																				
2. খণ্ড আৰু ভোটগ্ৰহন কেন্দ্ৰৰ বিৱৰণ																					
খণ্ডৰ অন্তৰ্গত এলেকা সমূহৰ নম্বৰ আৰু নাম																					
1-উত্তৰকুছি		<table border="1" style="width: 100%; border-collapse: collapse;"> <tr> <td>মূল চহৰ/গাওঁ</td> <td>: উত্তৰকুছি</td> </tr> <tr> <td>ৱাৰ্ড নং</td> <td>:</td> </tr> <tr> <td>ডাকঘৰ</td> <td>: উত্তৰকুছি</td> </tr> <tr> <td>পুলিচ থানা</td> <td>: বৰবৰী</td> </tr> <tr> <td>ব্লক</td> <td>: ধমধমা</td> </tr> <tr> <td>ৰাজহ চক্ৰ</td> <td>: বাগানপাৰা</td> </tr> <tr> <td>জিলা</td> <td>: তামুলপুৰ</td> </tr> <tr> <td>পিনকোড</td> <td>: 781372</td> </tr> </table>				মূল চহৰ/গাওঁ	: উত্তৰকুছি	ৱাৰ্ড নং	:	ডাকঘৰ	: উত্তৰকুছি	পুলিচ থানা	: বৰবৰী	ব্লক	: ধমধমা	ৰাজহ চক্ৰ	: বাগানপাৰা	জিলা	: তামুলপুৰ	পিনকোড	: 781372
মূল চহৰ/গাওঁ	: উত্তৰকুছি																				
ৱাৰ্ড নং	:																				
ডাকঘৰ	: উত্তৰকুছি																				
পুলিচ থানা	: বৰবৰী																				
ব্লক	: ধমধমা																				
ৰাজহ চক্ৰ	: বাগানপাৰা																				
জিলা	: তামুলপুৰ																				
পিনকোড	: 781372																				
3. ভোটগ্ৰহন কেন্দ্ৰৰ বিৱৰণ																					
ভোটগ্ৰহন কেন্দ্ৰৰ নম্বৰ আৰু নাম :		ভোটগ্ৰহন কেন্দ্ৰৰ প্ৰকাৰ (পুৰুষ/মহিলা/সাধাৰণ)		সাধাৰন																	
190 - উত্তৰকুছি এল পি স্কুল (বাওঁ শাখা)		খণ্ডৰ অন্তৰ্গত সহায়ক ভোটগ্ৰহন কেন্দ্ৰৰ সংখ্যা :		0																	
ভোটগ্ৰহন কেন্দ্ৰৰ ঠিকনা :																					
উত্তৰকুছি প্ৰাথমিক বিদ্যালয়, কোথালী নং ২, উত্তৰকুছি																					
4. ভোটাৰৰ সংখ্যা																					
আৰম্ভনি ক্ৰমিক নং	শেষ ক্ৰমিক নং	মুঠ ভোটাৰ																			
		পুৰুষ	মহিলা	৩য় লিঙ্গ	মুঠ																
1	715	335	349	0	684																

নিৰ্বাচক পঞ্জীয়ন বিষয়াৰ স্বাক্ষৰ

Nazri Naksha

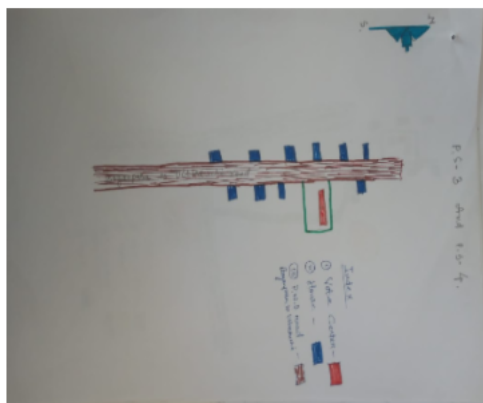

Google Map View



Polling Station Building Front View



ভোটগ্ৰহন কেন্দ্ৰৰ সন্মুখৰ দৃশ্য



Cad View

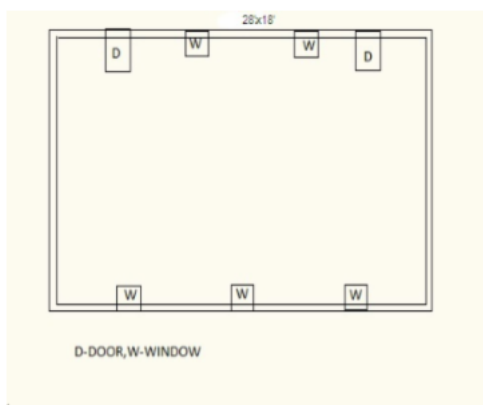

Key MAP View

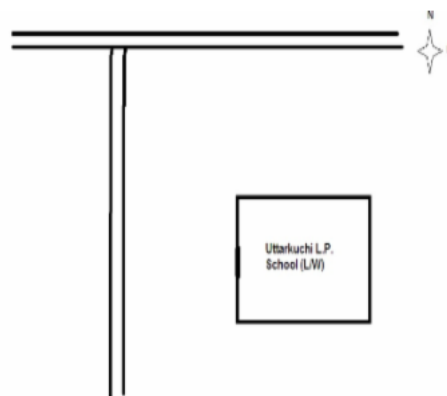



<p>S 1 LQW0485524</p> <p>নাম : হিৰামণি বয় স্বামীৰ নাম : উদয় বয় ঘৰ নং : 1 বয়স : 25 লিঙ্গ : মহিলা</p> <p>ফটো উপলব্ধ</p>	<p>2 LQW1983808</p> <p>নাম : মাইনাও বড়ো পিতাৰ নাম : জেব্রো বড়ো ঘৰ নং : 5 বয়স : 23 লিঙ্গ : মহিলা</p> <p>ফটো উপলব্ধ</p>	<p>S 3 LQW1119908</p> <p>নাম : কমল মদাহি পিতাৰ নাম : নিৰঞ্জন মদাহি ঘৰ নং : 15 বয়স : 28 লিঙ্গ : পুৰুষ</p> <p>ফটো উপলব্ধ</p>
<p>S 4 LQW1119916</p> <p>নাম : পল্লবি মদাহি স্বামীৰ নাম : কয়ল মদাহি ঘৰ নং : 15 বয়স : 26 লিঙ্গ : মহিলা</p> <p>ফটো উপলব্ধ</p>	<p>5 LQW1112580</p> <p>নাম : ৰতুল দ্বিমাৰী পিতাৰ নাম : সোনদান দ্বিমাৰী ঘৰ নং : 16 বয়স : 23 লিঙ্গ : পুৰুষ</p> <p>ফটো উপলব্ধ</p>	<p>6 LQW2017416</p> <p>নাম : গংগা যোগী স্বামীৰ নাম : ট্যাক্ক বাহাদুৰ মগৰ ঘৰ নং : 17 বয়স : 43 লিঙ্গ : মহিলা</p> <p>ফটো উপলব্ধ</p>
<p>7 XHA0125930</p> <p>নাম : উতপল দৈমাৰী পিতাৰ নাম : বাৰেন দৈমাৰী ঘৰ নং : 18 বয়স : 22 লিঙ্গ : পুৰুষ</p> <p>ফটো উপলব্ধ</p>	<p>8 XHA0036236</p> <p>নাম : অনামিকা দাস স্বামীৰ নাম : চন্দ্ৰ মদাহী ঘৰ নং : 19 বয়স : 26 লিঙ্গ : মহিলা</p> <p>ফটো উপলব্ধ</p>	<p>9 LQW1544097</p> <p>নাম : মেরী গয়াৰী স্বামীৰ নাম : চন্দন গয়াৰী ঘৰ নং : 22 বয়স : 57 লিঙ্গ : মহিলা</p> <p>ফটো উপলব্ধ</p>
<p>10 LQW1113216</p> <p>নাম : জাফ নাসৰ দৈমাৰী পিতাৰ নাম : সন্দন দৈমাৰী ঘৰ নং : 25 বয়স : 24 লিঙ্গ : মহিলা</p> <p>ফটো উপলব্ধ</p>	<p>11 LQW1163922</p> <p>নাম : বিকাশ নাথ পিতাৰ নাম : বাবুল নাথ ঘৰ নং : 28 বয়স : 23 লিঙ্গ : পুৰুষ</p> <p>ফটো উপলব্ধ</p>	<p>12 LQW1560432</p> <p>নাম : ধ্ৰুৱজ্যোতি বড়ো পিতাৰ নাম : ধ্ৰুৱজেন বড়ো ঘৰ নং : 34 বয়স : 25 লিঙ্গ : পুৰুষ</p> <p>ফটো উপলব্ধ</p>
<p>13 LQW1996396</p> <p>নাম : কামাল বড়ো পিতাৰ নাম : ডয়াল বড়ো ঘৰ নং : 35 বয়স : 22 লিঙ্গ : পুৰুষ</p> <p>ফটো উপলব্ধ</p>	<p>14 LQW0458620</p> <p>নাম : মায়া উপাধ্যায় স্বামীৰ নাম : কৃষ্ণ প্ৰসাদ উপাধ্যায় ঘৰ নং : 36 বয়স : 25 লিঙ্গ : মহিলা</p> <p>ফটো উপলব্ধ</p>	<p>15 LQW0504373</p> <p>নাম : দৈৱকী বৰ্মন পিতাৰ নাম : ডুবা বড়ো ঘৰ নং : 53 বয়স : 27 লিঙ্গ : মহিলা</p> <p>ফটো উপলব্ধ</p>
<p>16 LQW1161470</p> <p>নাম : বিকাশ ভূজেল পিতাৰ নাম : হিমাল ভূজেল ঘৰ নং : 61 বয়স : 25 লিঙ্গ : পুৰুষ</p> <p>ফটো উপলব্ধ</p>	<p>17 LQW0362327</p> <p>নাম : সঞ্জীৱ মদাহি পিতাৰ নাম : বিকাশ মদাহি ঘৰ নং : ৮৪ বয়স : 31 লিঙ্গ : পুৰুষ</p> <p>ফটো উপলব্ধ</p>	<p>18 LQW1929255</p> <p>নাম : বৰষা শৰণীয়া স্বামীৰ নাম : ধমেশ্বৰ দাস ঘৰ নং : 105 বয়স : 31 লিঙ্গ : মহিলা</p> <p>ফটো উপলব্ধ</p>
<p>19 LQW2019503</p> <p>নাম : গীতাৱালি কলিতা স্বামীৰ নাম : সমিন কলিতা ঘৰ নং : 130 বয়স : 22 লিঙ্গ : মহিলা</p> <p>ফটো উপলব্ধ</p>	<p>20 LQW0486332</p> <p>নাম : মদল বয় পিতাৰ নাম : নাৰায়ণ বয় ঘৰ নং : 139 বয়স : 24 লিঙ্গ : পুৰুষ</p> <p>ফটো উপলব্ধ</p>	<p>21 LQW1888751</p> <p>নাম : ধনদা স্বামীৰ নাম : দিলীপ বয় ঘৰ নং : ১৪০ বয়স : 36 লিঙ্গ : মহিলা</p> <p>ফটো উপলব্ধ</p>
<p>22 LQW1889390</p> <p>নাম : দিপক বয় পিতাৰ নাম : বসন্ত বয় ঘৰ নং : ১৪০ বয়স : 35 লিঙ্গ : পুৰুষ</p> <p>ফটো উপলব্ধ</p>	<p>23 LQW0156059</p> <p>নাম : ঠুন বয় পিতাৰ নাম : নিপেন ৰায় ঘৰ নং : ১৪০ বয়স : 30 লিঙ্গ : মহিলা</p> <p>ফটো উপলব্ধ</p>	<p>24 LQW0440644</p> <p>নাম : চম্পা বয় স্বামীৰ নাম : দীপক বয় ঘৰ নং : 140 বয়স : 27 লিঙ্গ : মহিলা</p> <p>ফটো উপলব্ধ</p>
<p>25 LQW2017325</p> <p>নাম : ৰূপালী বয় পিতাৰ নাম : সনাতন বয় ঘৰ নং : 140 বয়স : 22 লিঙ্গ : মহিলা</p> <p>ফটো উপলব্ধ</p>	<p>26 LQW0001641</p> <p>নাম : জয়ন্তী বয় স্বামীৰ নাম : অৰবিন্দ ঘৰ নং : ১৪১ বয়স : 78 লিঙ্গ : মহিলা</p> <p>ফটো উপলব্ধ</p>	<p>27 LQW0001643</p> <p>নাম : কমল বয় পিতাৰ নাম : অৰবিন্দ ঘৰ নং : ১৪১ বয়স : 55 লিঙ্গ : পুৰুষ</p> <p>ফটো উপলব্ধ</p>
<p>28 LQW0001642</p> <p>নাম : ঘনশ্যাম বয় পিতাৰ নাম : অৰবিন্দ ঘৰ নং : ১৪১ বয়স : 55 লিঙ্গ : পুৰুষ</p> <p>ফটো উপলব্ধ</p>	<p>29 LQW0001644</p> <p>নাম : ৰশ্মি কলিতা বয় স্বামীৰ নাম : ঘনশ্যাম ঘৰ নং : ১৪১ বয়স : 53 লিঙ্গ : মহিলা</p> <p>ফটো উপলব্ধ</p>	<p>30 LQW1888400</p> <p>নাম : প্ৰনতি বয় স্বামীৰ নাম : কমল বয় ঘৰ নং : ১৪১ বয়স : 40 লিঙ্গ : মহিলা</p> <p>ফটো উপলব্ধ</p>



31 নাম : বিদ্যা চন্দ্ৰ ৰয় পিতাৰ নাম : অৰবিন্দ ঘৰ নং : 181 বয়স : 40 লিঙ্গ : পুৰুষ	LQW0001645 ফটো উপলব্ধ	32 নাম : লতিকা ৰয় স্বামীৰ নাম : বিদ্যা ৰয় ঘৰ নং : 181 বয়স : 37 লিঙ্গ : মহিলা	LQW1888308 ফটো উপলব্ধ	33 নাম : দিপালী ৰয় স্বামীৰ নাম : মনৰঞ্জন ৰয় ঘৰ নং : 181 বয়স : 36 লিঙ্গ : মহিলা	LQW1888364 ফটো উপলব্ধ
34 নাম : মনৰঞ্জন ৰয় পিতাৰ নাম : অৰবিন্দ ঘৰ নং : 181 বয়স : 36 লিঙ্গ : পুৰুষ	LQW0001646 ফটো উপলব্ধ	35 নাম : নিশা ৰয় পিতাৰ নাম : ঘনশ্যাম ৰয় ঘৰ নং : 181 বয়স : 33 লিঙ্গ : মহিলা	LQW1888386 ফটো উপলব্ধ	36 নাম : দিপাংকৰ ৰয় পিতাৰ নাম : ঘনশ্যাম ৰয় ঘৰ নং : 141 বয়স : 26 লিঙ্গ : পুৰুষ	LQW0489385 ফটো উপলব্ধ
37 নাম : বন্দি নাথ ৰয় স্বামীৰ নাম : দিপঙ্কৰ ৰয় ঘৰ নং : 141 বয়স : 23 লিঙ্গ : মহিলা	LQW0484576 ফটো উপলব্ধ	S 38 নাম : যমুনা বড়ো স্বামীৰ নাম : মহেশ্বৰ ঘৰ নং : 182 বয়স : 66 লিঙ্গ : মহিলা	LQW0001648 ফটো উপলব্ধ	39 নাম : ধনেশ্বৰ বড়ো পিতাৰ নাম : হৰিচৰণ বড়ো ঘৰ নং : 182 বয়স : 60 লিঙ্গ : পুৰুষ	LQW3239541 ফটো উপলব্ধ
40 নাম : মিনতি বড়ো স্বামীৰ নাম : ধনেশ্বৰ ঘৰ নং : 182 বয়স : 48 লিঙ্গ : মহিলা	LQW0001649 ফটো উপলব্ধ	41 নাম : উত্তৰা বড়ো স্বামীৰ নাম : সূৰ্য্যকান্ত বড়ো ঘৰ নং : 182 বয়স : 38 লিঙ্গ : মহিলা	LQW3244880 ফটো উপলব্ধ	42 নাম : মহিমা বড়ো পিতাৰ নাম : মহেশ্বৰ ঘৰ নং : 182 বয়স : 37 লিঙ্গ : মহিলা	LQW0001651 ফটো উপলব্ধ
43 নাম : কাৰ্তিক বড়ো পিতাৰ নাম : ধনেশ্বৰ বড়ো ঘৰ নং : 182 বয়স : 29 লিঙ্গ : পুৰুষ	LQW0156638 ফটো উপলব্ধ	S 44 নাম : নীলকান্ত ৰয় পিতাৰ নাম : কেথীৰাম ৰয় ঘৰ নং : 143 বয়স : 75 লিঙ্গ : পুৰুষ	CGJ8837410 ফটো উপলব্ধ	45 নাম : তৰুবালা কলিতা স্বামীৰ নাম : মহিনাৰাম ঘৰ নং : 183 বয়স : 73 লিঙ্গ : মহিলা	LQW0001652 ফটো উপলব্ধ
46 নাম : ৰণজিত কলিতা পিতাৰ নাম : মহিনাৰাম ঘৰ নং : 183 বয়স : 50 লিঙ্গ : পুৰুষ	LQW0001653 ফটো উপলব্ধ	47 নাম : দশৰথ কলিতা পিতাৰ নাম : মহিনাৰাম ঘৰ নং : 183 বয়স : 46 লিঙ্গ : পুৰুষ	LQW0001654 ফটো উপলব্ধ	48 নাম : ধনেশ্বৰ কলিতা পিতাৰ নাম : মহিনাৰাম ঘৰ নং : 183 বয়স : 43 লিঙ্গ : পুৰুষ	LQW0001655 ফটো উপলব্ধ
S 49 নাম : শৈলেন ৰয় পিতাৰ নাম : নীলকান্ত ৰয় ঘৰ নং : 143 বয়স : 36 লিঙ্গ : পুৰুষ	CGJ8837454 ফটো উপলব্ধ	50 নাম : চুমু ৰয় স্বামীৰ নাম : শৈলেন ৰয় ঘৰ নং : 143 বয়স : 32 লিঙ্গ : মহিলা	LQW0439729 ফটো উপলব্ধ	51 নাম : নগেন কলিতা পিতাৰ নাম : মহিনাৰাম ঘৰ নং : 188 বয়স : 58 লিঙ্গ : পুৰুষ	LQW0001656 ফটো উপলব্ধ
52 নাম : গুনো কলিতা স্বামীৰ নাম : নগেন ঘৰ নং : 188 বয়স : 48 লিঙ্গ : মহিলা	LQW0001657 ফটো উপলব্ধ	53 নাম : ৰঘু ৰয় পিতাৰ নাম : সতীশ ঘৰ নং : 188 বয়স : 42 লিঙ্গ : পুৰুষ	LQW0001658 ফটো উপলব্ধ	54 নাম : প্ৰাঞ্জল পিতাৰ নাম : সতীশ ঘৰ নং : 144 বয়স : 42 লিঙ্গ : পুৰুষ	LQW0001659 ফটো উপলব্ধ
55 নাম : মনিকা ৰয় স্বামীৰ নাম : ৰঘু ৰয় ঘৰ নং : 188 বয়স : 37 লিঙ্গ : মহিলা	LQW1888353 ফটো উপলব্ধ	56 নাম : উতপল ৰয় পিতাৰ নাম : সতীশ ৰয় ঘৰ নং : 188 বয়স : 35 লিঙ্গ : পুৰুষ	LQW1889425 ফটো উপলব্ধ	57 নাম : কৃষ্ণ কলিতা পিতাৰ নাম : নগেন কলিতা ঘৰ নং : 144 বয়স : 32 লিঙ্গ : পুৰুষ	XHA0074849 ফটো উপলব্ধ
58 নাম : দিপক কলিতা পিতাৰ নাম : নগেন কলিতা ঘৰ নং : 188 বয়স : 27 লিঙ্গ : পুৰুষ	LQW0157016 ফটো উপলব্ধ	59 নাম : প্ৰদীপ ৰায় পিতাৰ নাম : ভোলাৰাম ঘৰ নং : 188 বয়স : 66 লিঙ্গ : পুৰুষ	LQW0001660 ফটো উপলব্ধ	S 60 নাম : মনিকা ৰয় পিতাৰ নাম : প্ৰদীপ ৰয় ঘৰ নং : 188 বয়স : 37 লিঙ্গ : মহিলা	LQW0156885 ফটো উপলব্ধ



<p>S 61 LQW0156968</p> <p>নাম : উদয় ৰয় পিতাৰ নাম: প্ৰদীপ ৰয় ঘৰ নং : 31 বয়স : 31 লিঙ্গ : পুৰুষ</p> <p>ফটো উপলব্ধ</p>	<p>S 62 LQW1889301</p> <p>নাম : শুক্ৰ বড়ো পিতাৰ নাম: দেখলা বড়ো ঘৰ নং : 185 বয়স : 51 লিঙ্গ : পুৰুষ</p> <p>ফটো উপলব্ধ</p>	<p>63 LQW3239723</p> <p>নাম : নিপেন মদাহি পিতাৰ নাম: অতুল ঘৰ নং : 186 বয়স : 48 লিঙ্গ : পুৰুষ</p> <p>ফটো উপলব্ধ</p>
<p>64 XHA0048397</p> <p>নাম : সঞ্জীৱ দৈমাৰী পিতাৰ নাম: অজেন ঘৰ নং : 146 বয়স : 38 লিঙ্গ : পুৰুষ</p> <p>ফটো উপলব্ধ</p>	<p>65 XHA0125922</p> <p>নাম : জোমোয় দৈমাৰী স্বামীৰ নাম: সঞ্জীৱ দৈমাৰী ঘৰ নং : 146 বয়স : 25 লিঙ্গ : মহিলা</p> <p>ফটো উপলব্ধ</p>	<p>66 LQW0001663</p> <p>নাম : জয়মতী ৰয় স্বামীৰ নাম: দ্বিজেন ঘৰ নং : 187 বয়স : 56 লিঙ্গ : মহিলা</p> <p>ফটো উপলব্ধ</p>
<p>67 LQW1889458</p> <p>নাম : গগন ৰয় পিতাৰ নাম: দ্বিজেন ৰয় ঘৰ নং : 187 বয়স : 38 লিঙ্গ : পুৰুষ</p> <p>ফটো উপলব্ধ</p>	<p>68 LQW1889492</p> <p>নাম : উজ্জল ৰয় পিতাৰ নাম: দ্বিজেন ৰয় ঘৰ নং : 187 বয়স : 33 লিঙ্গ : পুৰুষ</p> <p>ফটো উপলব্ধ</p>	<p>69 LQW1888182</p> <p>নাম : বনুমি ৰয় পিতাৰ নাম: দ্বিজেন ৰয় ঘৰ নং : 187 বয়স : 32 লিঙ্গ : মহিলা</p> <p>ফটো উপলব্ধ</p>
<p>70 LQW0478917</p> <p>নাম : ধীৰমণী ৰয় স্বামীৰ নাম: গগন ৰয় ঘৰ নং : 187 বয়স : 28 লিঙ্গ : মহিলা</p> <p>ফটো উপলব্ধ</p>	<p>71 LQW0001664</p> <p>নাম : মঙ্গল ৰয় পিতাৰ নাম: কেঠাৰাম ঘৰ নং : 189 বয়স : 53 লিঙ্গ : পুৰুষ</p> <p>ফটো উপলব্ধ</p>	<p>72 LQW0001665</p> <p>নাম : হিৰন ৰয় স্বামীৰ নাম: মঙ্গল ঘৰ নং : 189 বয়স : 46 লিঙ্গ : মহিলা</p> <p>ফটো উপলব্ধ</p>
<p>S 73 LQW1888784</p> <p>নাম : নমিতা ৰয় পিতাৰ নাম: মঙ্গল ৰয় ঘৰ নং : 189 বয়স : 31 লিঙ্গ : মহিলা</p> <p>ফটো উপলব্ধ</p>	<p>74 LQW0485508</p> <p>নাম : পিংকি ৰয় পিতাৰ নাম: মংগল ৰয় ঘৰ নং : 149 বয়স : 24 লিঙ্গ : মহিলা</p> <p>ফটো উপলব্ধ</p>	<p>75 LQW2000875</p> <p>নাম : ৰতন ৰায় পিতাৰ নাম: মনু কুঃ ৰায় ঘৰ নং : 149 বয়স : 22 লিঙ্গ : পুৰুষ</p> <p>ফটো উপলব্ধ</p>
<p>76 LQW0001667</p> <p>নাম : বিদ্যাবতী বৰ্মন স্বামীৰ নাম: সন্তো ঘৰ নং : 151 বয়স : 64 লিঙ্গ : মহিলা</p> <p>ফটো উপলব্ধ</p>	<p>77 LQW0001668</p> <p>নাম : নাৰায়ন বৰ্মন পিতাৰ নাম: জানিক ঘৰ নং : 151 বয়স : 58 লিঙ্গ : পুৰুষ</p> <p>ফটো উপলব্ধ</p>	<p>78 LQW0001670</p> <p>নাম : সৰস্বতী বৰ্মন স্বামীৰ নাম: নাৰায়ন ঘৰ নং : 151 বয়স : 48 লিঙ্গ : মহিলা</p> <p>ফটো উপলব্ধ</p>
<p>79 LQW1888626</p> <p>নাম : বিজলী বৰ্মন পিতাৰ নাম: সন্তো বৰ্মন ঘৰ নং : 151 বয়স : 37 লিঙ্গ : মহিলা</p> <p>ফটো উপলব্ধ</p>	<p>80 LQW2000644</p> <p>নাম : অলকা বৰ্মন স্বামীৰ নাম: নিতুল বৰ্মন ঘৰ নং : 151 বয়স : 37 লিঙ্গ : মহিলা</p> <p>ফটো উপলব্ধ</p>	<p>81 LQW1888615</p> <p>নাম : মেয়ন্তী বৰ্মন পিতাৰ নাম: সন্তো বৰ্মন ঘৰ নং : 151 বয়স : 35 লিঙ্গ : মহিলা</p> <p>ফটো উপলব্ধ</p>
<p>82 LQW1889641</p> <p>নাম : নিতুল বৰ্মন পিতাৰ নাম: নাৰায়ন বৰ্মন ঘৰ নং : 151 বয়স : 34 লিঙ্গ : পুৰুষ</p> <p>ফটো উপলব্ধ</p>	<p>83 LQW1888579</p> <p>নাম : বিনা বৰ্মন পিতাৰ নাম: সন্তো বৰ্মন ঘৰ নং : 151 বয়স : 32 লিঙ্গ : মহিলা</p> <p>ফটো উপলব্ধ</p>	<p>84 LQW1168020</p> <p>নাম : অলকা দাস স্বামীৰ নাম: নিতুল দাস ঘৰ নং : 151 বয়স : 31 লিঙ্গ : মহিলা</p> <p>ফটো উপলব্ধ</p>
<p>85 LQW0158618</p> <p>নাম : ৰুপম বৰ্মন পিতাৰ নাম: সন্তোষ বৰ্মন ঘৰ নং : 151 বয়স : 29 লিঙ্গ : পুৰুষ</p> <p>ফটো উপলব্ধ</p>	<p>86 LQW0001672</p> <p>নাম : প্ৰদীপ বৰ্মন পিতাৰ নাম: ধীৰেন্দ্ৰ ঘৰ নং : 152 বয়স : 60 লিঙ্গ : পুৰুষ</p> <p>ফটো উপলব্ধ</p>	<p>87 LQW0001673</p> <p>নাম : বাসন্তী বৰ্মন স্বামীৰ নাম: প্ৰদীপ ঘৰ নং : 152 বয়স : 53 লিঙ্গ : মহিলা</p> <p>ফটো উপলব্ধ</p>
<p>88 LQW3239858</p> <p>নাম : মুকুন্দ বৰ্মন পিতাৰ নাম: ধীৰেন্দ্ৰ ঘৰ নং : 152 বয়স : 52 লিঙ্গ : পুৰুষ</p> <p>ফটো উপলব্ধ</p>	<p>89 LQW0001674</p> <p>নাম : শ্বেলী বৰ্মন স্বামীৰ নাম: মুকুন্দ ঘৰ নং : 152 বয়স : 41 লিঙ্গ : মহিলা</p> <p>ফটো উপলব্ধ</p>	<p>90 LQW1889210</p> <p>নাম : কমলেশ্বৰ বৰ্মন পিতাৰ নাম: প্ৰদীপ বৰ্মন ঘৰ নং : 152 বয়স : 31 লিঙ্গ : পুৰুষ</p> <p>ফটো উপলব্ধ</p>



91 নাম : বাবলা পিতাৰ নাম: বানেশ্বৰ ঘৰ নং : 153 বয়স : 53 লিঙ্গ : পুৰুষ	LQW0001675 ফটো উপলব্ধ	92 নাম : দিপালী ৰয় স্বামীৰ নাম: বাবুল ঘৰ নং : 153 বয়স : 46 লিঙ্গ : মহিলা	LQW0001676 ফটো উপলব্ধ	93 নাম : প্ৰাণজিৎ ৰয় পিতাৰ নাম: বাবুল ৰয় ঘৰ নং : 153 বয়স : 31 লিঙ্গ : পুৰুষ	LQW3244926 ফটো উপলব্ধ
94 নাম: বন্দনা দাস স্বামীৰ নাম: প্ৰাঞ্জীত ৰয় ঘৰ নং : 153 বয়স : 30 লিঙ্গ : মহিলা	LQW0485490 ফটো উপলব্ধ	95 নাম : ৰুপম ৰয় পিতাৰ নাম: বাবলা ৰয় ঘৰ নং : 153 বয়স : 28 লিঙ্গ : পুৰুষ	LQW0159228 ফটো উপলব্ধ	96 নাম: নিৰমলা বসুমতাৰী স্বামীৰ নাম: বিশ্বৰাম বসুমতাৰী ঘৰ নং : 158 বয়স : 65 লিঙ্গ : মহিলা	LQW0001678 ফটো উপলব্ধ
97 নাম : কানু বসুমতাৰী পিতাৰ নাম: বিশ্বৰাম বসুমতাৰী ঘৰ নং : 158 বয়স : 63 লিঙ্গ : পুৰুষ	LQW0001679 ফটো উপলব্ধ	98 নাম : এনন বসুমতাৰী পিতাৰ নাম: বিশ্বৰাম বসুমতাৰী ঘৰ নং : 154 বয়স : 61 লিঙ্গ : পুৰুষ	LQW0001680 ফটো উপলব্ধ	99 নাম : লিলি বসুমতাৰী স্বামীৰ নাম: বিশ্বৰাম বসুমতাৰী ঘৰ নং : 158 বয়স : 58 লিঙ্গ : মহিলা	LQW0001681 ফটো উপলব্ধ
100 নাম : অৰুন বসুমতাৰী পিতাৰ নাম: বিশ্বৰাম ঘৰ নং : 158 বয়স : 55 লিঙ্গ : পুৰুষ	LQW0001682 ফটো উপলব্ধ	101 নাম : তৰুন বসুমতাৰী পিতাৰ নাম: বিশ্বৰাম ঘৰ নং : 158 বয়স : 52 লিঙ্গ : পুৰুষ	LQW0001683 ফটো উপলব্ধ	102 নাম : অনন্ত ৰয় পিতাৰ নাম: বানেশ্বৰ ঘৰ নং : 158 বয়স : 50 লিঙ্গ : পুৰুষ	LQW0001684 ফটো উপলব্ধ
103 নাম : গোলাপী ৰয় স্বামীৰ নাম: অনন্ত ঘৰ নং : 158 বয়স : 46 লিঙ্গ : মহিলা	LQW0001685 ফটো উপলব্ধ	104 নাম : গুণিন ৰয় পিতাৰ নাম: অনন্ত ৰয় ঘৰ নং : 158 বয়স : 36 লিঙ্গ : পুৰুষ	LQW0485540 ফটো উপলব্ধ	105 নাম : অৰ্চনা ৰয় স্বামীৰ নাম: গুণিন ৰয় ঘৰ নং : 158 বয়স : 32 লিঙ্গ : মহিলা	LQW3244799 ফটো উপলব্ধ
106 নাম : সন্ধ্যা বসুমতাৰী পিতাৰ নাম: কানু বসুমতাৰী ঘৰ নং : 154 বয়স : 24 লিঙ্গ : মহিলা	XHA0143743 ফটো উপলব্ধ	107 নাম : চন্দন বৰ্মন পিতাৰ নাম: হৰেন বৰ্মন ঘৰ নং : 154 বয়স : 22 লিঙ্গ : পুৰুষ	LQW1484435 ফটো উপলব্ধ	108 নাম : মেনকা বসুমতাৰী পিতাৰ নাম: কানু বসুমতাৰী ঘৰ নং : 154 বয়স : 19 লিঙ্গ : মহিলা	XHA0143826 ফটো উপলব্ধ
109 নাম : হৰেন বৰ্মন পিতাৰ নাম: ধীৰেন্দ্ৰ ঘৰ নং : 158ক বয়স : 56 লিঙ্গ : পুৰুষ	LQW0001686 ফটো উপলব্ধ	110 নাম : অনিতা বৰ্মন স্বামীৰ নাম: হৰেন ঘৰ নং : 158ক বয়স : 43 লিঙ্গ : মহিলা	LQW0001687 ফটো উপলব্ধ	111 নাম : কৃষ্ণ ৰিজাল পিতাৰ নাম: চবিলাল ঘৰ নং : 158 বয়স : 62 লিঙ্গ : পুৰুষ	LQW0001688 ফটো উপলব্ধ
112 নাম : সীতা ৰিজাল স্বামীৰ নাম: কৃষ্ণ ঘৰ নং : 158 বয়স : 57 লিঙ্গ : মহিলা	LQW0001690 ফটো উপলব্ধ	113 নাম : কমলা ৰিজাল স্বামীৰ নাম: বদৰাজ ঘৰ নং : 158 বয়স : 54 লিঙ্গ : মহিলা	LQW0001689 ফটো উপলব্ধ	114 নাম : হেমন্তী ৰিজাল পিতাৰ নাম: কৃষ্ণ ৰিজাল ঘৰ নং : 158 বয়স : 31 লিঙ্গ : মহিলা	LQW0160499 ফটো উপলব্ধ
115 নাম : মুকেশ ৰিজাল পিতাৰ নাম: কৃষ্ণ ৰিজাল ঘৰ নং : 158 বয়স : 30 লিঙ্গ : পুৰুষ	LQW3244948 ফটো উপলব্ধ	116 নাম : ৰাকেশ ৰিজাল পিতাৰ নাম: কৃষ্ণ ৰিজাল ঘৰ নং : 158 বয়স : 27 লিঙ্গ : পুৰুষ	LQW0160598 ফটো উপলব্ধ	117 নাম : মালতি ৰয় স্বামীৰ নাম: কৈলাশ ৰয় ঘৰ নং : 158 বয়স : 51 লিঙ্গ : মহিলা	LQW1888568 ফটো উপলব্ধ
118 নাম : কৈলাশ ৰয় পিতাৰ নাম: ধীৰেশ্বৰ ঘৰ নং : 158 বয়স : 50 লিঙ্গ : পুৰুষ	LQW0001693 ফটো উপলব্ধ	119 নাম : নাৰায়ন পিতাৰ নাম: ধীৰেশ্বৰ ঘৰ নং : 158 বয়স : 45 লিঙ্গ : পুৰুষ	LQW0001694 ফটো উপলব্ধ	120 নাম : ৰঞ্জিত ৰয় স্বামীৰ নাম: নাৰায়ন ঘৰ নং : 158 বয়স : 43 লিঙ্গ : মহিলা	LQW0001695 ফটো উপলব্ধ



121 নাম : ববেন ৰয় পিতাৰ নাম: ধীৰেশ্বৰ ঘৰ নং : ১৫৯ বয়স : 39 লিঙ্গ : পুৰুষ	LQW0001696 ফটো উপলব্ধ	122 নাম : গীতা ৰয় স্বামীৰ নাম: ববেন ৰয় ঘৰ নং : ১৫৯ বয়স : 38 লিঙ্গ : মহিলা	LQW1888591 ফটো উপলব্ধ	123 নাম : চজনী ৰয় স্বামীৰ নাম: ফুকন ঘৰ নং : ১৬০ বয়স : 80 লিঙ্গ : মহিলা	LQW0001697 ফটো উপলব্ধ
124 নাম : কৌশাল্যা ভূজেল স্বামীৰ নাম: গনেশ ঘৰ নং : ১৬০ বয়স : 79 লিঙ্গ : মহিলা	LQW0001698 ফটো উপলব্ধ	125 নাম : ইন্দ্ৰবাহাদুৰ ভূজেল পিতাৰ নাম: গনেশ ঘৰ নং : ১৬০ বয়স : 50 লিঙ্গ : পুৰুষ	LQW0001699 ফটো উপলব্ধ	126 নাম : হিমাল পিতাৰ নাম: গনেশ ঘৰ নং : ১৬০ বয়স : 48 লিঙ্গ : পুৰুষ	LQW0001700 ফটো উপলব্ধ
127 নাম : সমিন ৰয় পিতাৰ নাম: ফুকন ৰয় ঘৰ নং : ১৬০ বয়স : 46 লিঙ্গ : পুৰুষ	LQW0001701 ফটো উপলব্ধ	128 নাম : দৈবী মায়া ভূজেল স্বামীৰ নাম: ইন্দ্ৰবাহাদুৰ ঘৰ নং : ১৬০ বয়স : 44 লিঙ্গ : মহিলা	LQW0001702 ফটো উপলব্ধ	129 নাম : চুনতি ৰয় পিতাৰ নাম: ফুকন ৰয় ঘৰ নং : ১৬০ বয়স : 44 লিঙ্গ : মহিলা	LQW3240253 ফটো উপলব্ধ
130 নাম : ভেচৰাজ ভূজেল পিতাৰ নাম: গনেশ ঘৰ নং : ১৬০ বয়স : 43 লিঙ্গ : পুৰুষ	LQW0001703 ফটো উপলব্ধ	131 নাম : তিকামায়া ভূজেল স্বামীৰ নাম: হিমান ঘৰ নং : ১৬০ বয়স : 42 লিঙ্গ : মহিলা	LQW0001704 ফটো উপলব্ধ	132 নাম : মিনতি ভূজেল স্বামীৰ নাম: ভেচৰাজ ভূজেল ঘৰ নং : ১৬০ বয়স : 41 লিঙ্গ : মহিলা	LQW1888535 ফটো উপলব্ধ
133 নাম : মীনা দাস স্বামীৰ নাম: নগেন দাস ঘৰ নং : ১৬০ বয়স : 40 লিঙ্গ : মহিলা	LQW0001705 ফটো উপলব্ধ	134 নাম : ৰতিকান্ত ৰয় পিতাৰ নাম: ফুকন ঘৰ নং : ১৬০ বয়স : 39 লিঙ্গ : পুৰুষ	LQW0001706 ফটো উপলব্ধ	135 নাম : কনক দাস পিতাৰ নাম: নগেন দাস ঘৰ নং : ১৬০ বয়স : 38 লিঙ্গ : পুৰুষ	LQW0001707 ফটো উপলব্ধ
136 নাম : দিপালী দাস স্বামীৰ নাম: ৰতিকান্ত ৰয় ঘৰ নং : ১৬০ বয়স : 32 লিঙ্গ : মহিলা	LQW1888502 ফটো উপলব্ধ	137 নাম : চবিন ৰয় পিতাৰ নাম: কেঠাৰাম ঘৰ নং : ১৬৩ বয়স : 50 লিঙ্গ : পুৰুষ	LQW0001711 ফটো উপলব্ধ	138 নাম : মাইকন ৰয় স্বামীৰ নাম: সবীন ৰায় ঘৰ নং : ১৬৩ বয়স : 44 লিঙ্গ : মহিলা	LQW0001712 ফটো উপলব্ধ
139 নাম : ধনজিত ৰয় পিতাৰ নাম: চবিন ৰয় ঘৰ নং : 163 বয়স : 29 লিঙ্গ : পুৰুষ	LQW0488239 ফটো উপলব্ধ	140 নাম : মহেন্দ্ৰ ৰয় পিতাৰ নাম: চবিন ৰয় ঘৰ নং : 163 বয়স : 28 লিঙ্গ : পুৰুষ	LQW0488221 ফটো উপলব্ধ	141 নাম : সঙ্গীতা ৰয় পিতাৰ নাম: সবীন ৰয় ঘৰ নং : 163 বয়স : 26 লিঙ্গ : মহিলা	LQW0296137 ফটো উপলব্ধ
142 নাম : বিজয় বড়ো পিতাৰ নাম: মলোৰাম ঘৰ নং : ১৬৪ বয়স : 52 লিঙ্গ : পুৰুষ	LQW0001714 ফটো উপলব্ধ	S 143 নাম : লাল বড়ো পিতাৰ নাম: মলোৰাম ঘৰ নং : ১৬৪ বয়স : 43 লিঙ্গ : পুৰুষ	LQW0001715 ফটো উপলব্ধ	144 নাম : ৰানী বড়ো স্বামীৰ নাম: বিজয় ঘৰ নং : ১৬৪ বয়স : 42 লিঙ্গ : মহিলা	LQW0001716 ফটো উপলব্ধ
145 নাম : ধনঞ্জয় বড়ো পিতাৰ নাম: মলোৰাম ঘৰ নং : ১৬৪ বয়স : 40 লিঙ্গ : পুৰুষ	LQW0001717 ফটো উপলব্ধ	146 নাম : মালতি বড়ো স্বামীৰ নাম: লাল ঘৰ নং : ১৬৪ বয়স : 39 লিঙ্গ : মহিলা	LQW0001718 ফটো উপলব্ধ	147 নাম : হাইনাত্ৰী বড়ো পিতাৰ নাম: লাল মহোন বড়ো ঘৰ নং : ১৬৪ বয়স : 27 লিঙ্গ : মহিলা	LQW0160564 ফটো উপলব্ধ
148 নাম : লাচিত বড়ো পিতাৰ নাম: লাল বড়ো ঘৰ নং : 164 বয়স : 25 লিঙ্গ : পুৰুষ	XHA0143891 ফটো উপলব্ধ	149 নাম : ভাৰতী বড়ো স্বামীৰ নাম: হৰেন ঘৰ নং : ১৬৫ বয়স : 63 লিঙ্গ : মহিলা	LQW0001720 ফটো উপলব্ধ	150 নাম : কল্পনা বড়ো পিতাৰ নাম: হৰেন ঘৰ নং : ১৬৫ বয়স : 39 লিঙ্গ : মহিলা	LQW0001722 ফটো উপলব্ধ



151 নাম : বিলাৰাম বড়ো পিতাৰ নাম: সুৰেন বড়ো ঘৰ নং : 166 বয়স : 30 লিঙ্গ : পুৰুষ	LQW1428994 ফটো উপলব্ধ	152 নাম : বশনা বড়ো স্বামীৰ নাম: বিলাৰাম বড়ো ঘৰ নং : 166 বয়স : 28 লিঙ্গ : মহিলা	LQW1429000 ফটো উপলব্ধ	153 নাম : সৰলা বড়ো স্বামীৰ নাম: হৰেশ্বৰ ঘৰ নং : 169 বয়স : 58 লিঙ্গ : মহিলা	LQW0001724 ফটো উপলব্ধ
154 নাম : হেমেন বড়ো পিতাৰ নাম: হৰেশ্বৰ ঘৰ নং : 169 বয়স : 36 লিঙ্গ : পুৰুষ	LQW0001725 ফটো উপলব্ধ	155 নাম : চৌমখুৰ বড়ো পিতাৰ নাম: বিজয় বড়ো ঘৰ নং : 169 বয়স : 34 লিঙ্গ : পুৰুষ	LQW0031518 ফটো উপলব্ধ	156 নাম : বমেন বড়ো পিতাৰ নাম: হৰেশ্বৰ বড়ো ঘৰ নং : 169 বয়স : 31 লিঙ্গ : পুৰুষ	LQW0031476 ফটো উপলব্ধ
157 নাম : মৈনা নাৰ্জাৰি বড়ো স্বামীৰ নাম: হেমেন বড়ো ঘৰ নং : 167 বয়স : 31 লিঙ্গ : মহিলা	LQW0295766 ফটো উপলব্ধ	158 নাম : অমিনা বড়ো স্বামীৰ নাম: বমেন বড়ো ঘৰ নং : 167 বয়স : 29 লিঙ্গ : মহিলা	LQW0451542 ফটো উপলব্ধ	R 159 নাম : বাবুৰাম বড়ো পিতাৰ নাম: বগুৰাম ঘৰ নং : 168 বয়স : 48 লিঙ্গ : পুৰুষ	LQW0001726 ফটো উপলব্ধ
160 নাম : চৌমদৌন বড়ো পিতাৰ নাম: বাবুৰাম বড়ো ঘৰ নং : 168 বয়স : 31 লিঙ্গ : পুৰুষ	LQW0032078 ফটো উপলব্ধ	161 নাম : দীপকু বড়ো অন্যান্য: সৌমদৌন বড়ো ঘৰ নং : 168 বয়স : 25 লিঙ্গ : পুৰুষ	XHA0075192 ফটো উপলব্ধ	162 নাম : গবিন্দ বড়ো মাতৃৰ নাম: শীনগাৰী বড়ো ঘৰ নং : 168 বয়স : 21 লিঙ্গ : পুৰুষ	XHA0144816 ফটো উপলব্ধ
163 নাম : পৰমে বডে স্বামীৰ নাম: দয়াল ঘৰ নং : 168 বয়স : 48 লিঙ্গ : মহিলা	LQW0001729 ফটো উপলব্ধ	164 নাম : বিনীতা ৰায় স্বামীৰ নাম: সমান ৰায় ঘৰ নং : 169 বয়স : 31 লিঙ্গ : মহিলা	XHA0067207 ফটো উপলব্ধ	165 নাম : ডেপ্লাম্বেশী বসুমতাৰী পিতাৰ নাম: মহেশ্বৰ বসুমতাৰী ঘৰ নং : 169 বয়স : 22 লিঙ্গ : মহিলা	LQW1988013 ফটো উপলব্ধ
S 166 নাম : নগেন বড়ো পিতাৰ নাম: বগুৰাম ঘৰ নং : 173 বয়স : 73 লিঙ্গ : পুৰুষ	LQW0001730 ফটো উপলব্ধ	167 নাম : ৰজনী বড়ো পিতাৰ নাম: নগেন ঘৰ নং : 192 বয়স : 42 লিঙ্গ : পুৰুষ	LQW0001732 ফটো উপলব্ধ	168 নাম : খজেন বড়ো পিতাৰ নাম: নগেন ঘৰ নং : 192 বয়স : 40 লিঙ্গ : পুৰুষ	LQW0001733 ফটো উপলব্ধ
169 নাম : বলেন বড়ো পিতাৰ নাম: নগেন ঘৰ নং : 192 বয়স : 39 লিঙ্গ : পুৰুষ	LQW0001734 ফটো উপলব্ধ	170 নাম : মিনতী বালা বড়ো স্বামীৰ নাম: বলেন ঘৰ নং : 192 বয়স : 37 লিঙ্গ : মহিলা	LQW0001735 ফটো উপলব্ধ	171 নাম : ডালিমী বড়ো স্বামীৰ নাম: ৰজনী বড়ো ঘৰ নং : 192 বয়স : 34 লিঙ্গ : মহিলা	LQW1888966 ফটো উপলব্ধ
172 নাম : খণশ্ৰী বড়ো স্বামীৰ নাম: খজেন বড়ো ঘৰ নং : 172 বয়স : 33 লিঙ্গ : মহিলা	LQW1888148 ফটো উপলব্ধ	173 নাম : পবন বড়ো পিতাৰ নাম: বলেন বড়ো ঘৰ নং : 172 বয়স : 22 লিঙ্গ : পুৰুষ	XHA0145102 ফটো উপলব্ধ	174 নাম : অমৰ শৰনীয়া পিতাৰ নাম: কাতিৰাম ঘৰ নং : 198 বয়স : 58 লিঙ্গ : পুৰুষ	LQW0001737 ফটো উপলব্ধ
175 নাম : মিৰা শৰনীয়া স্বামীৰ নাম: অমৰ ঘৰ নং : 198 বয়স : 50 লিঙ্গ : মহিলা	LQW0001738 ফটো উপলব্ধ	176 নাম : প্ৰদীপ শৰনীয়া পিতাৰ নাম: কাতিৰাম ঘৰ নং : 198 বয়স : 43 লিঙ্গ : পুৰুষ	LQW0001740 ফটো উপলব্ধ	177 নাম : বিমা শৰনীয়া স্বামীৰ নাম: প্ৰদীপ ঘৰ নং : 198 বয়স : 40 লিঙ্গ : মহিলা	LQW0001741 ফটো উপলব্ধ
178 নাম : কান্দুৰালা বড়ো পিতাৰ নাম: ভোগে ঘৰ নং : 198 বয়স : 36 লিঙ্গ : মহিলা	LQW0001742 ফটো উপলব্ধ	179 নাম : মণিকা বসুমতাৰী পিতাৰ নাম: ৰমেশ বসুমতাৰী ঘৰ নং : 174 বয়স : 31 লিঙ্গ : মহিলা	LQW0489849 ফটো উপলব্ধ	180 নাম : কান্ত বড়ো পিতাৰ নাম: বন্ধি ঘৰ নং : 196 বয়স : 68 লিঙ্গ : পুৰুষ	LQW0001743 ফটো উপলব্ধ



181 নাম : ফেলাইশ্ৰী বড়ো স্বামীৰ নাম: কান্ত ঘৰ নং : ১৭৬ বয়স : 63 লিঙ্গ : মহিলা	LQW0001744 ফটো উপলব্ধ	182 নাম : নাৰায়ন বড়ো পিতাৰ নাম: কান্ত ঘৰ নং : ১৭৬ বয়স : 40 লিঙ্গ : পুৰুষ	LQW0001745 ফটো উপলব্ধ	183 নাম : কুঞ্জ বড়ো স্বামীৰ নাম: দিগন বড়ো ঘৰ নং : ১৭৬ বয়স : 39 লিঙ্গ : মহিলা	LQW1888659 ফটো উপলব্ধ
184 নাম : দিগান্ত বড়ো পিতাৰ নাম: কান্ত ঘৰ নং : ১৭৬ বয়স : 38 লিঙ্গ : পুৰুষ	LQW0001746 ফটো উপলব্ধ	185 নাম : ললিতা বড়ো পিতাৰ নাম: কান্ত ঘৰ নং : ১৭৬ বয়স : 36 লিঙ্গ : মহিলা	LQW0001747 ফটো উপলব্ধ	186 নাম : কনক চন্দ্ৰ শ্ৰীয়াৰী পিতাৰ নাম: মঙ্গল ঘৰ নং : ১৭৭ বয়স : 69 লিঙ্গ : পুৰুষ	LQW0001748 ফটো উপলব্ধ
187 নাম : বামেশ্বৰী শ্ৰীয়াৰী স্বামীৰ নাম: কনক ঘৰ নং : ১৭৭ বয়স : 63 লিঙ্গ : মহিলা	LQW0001749 ফটো উপলব্ধ	188 নাম : বন্জিত শ্ৰীয়াৰী পিতাৰ নাম: কনক চন্দ্ৰ শ্ৰীয়াৰী ঘৰ নং : ১৭৭ বয়স : 46 লিঙ্গ : পুৰুষ	LQW0001750 ফটো উপলব্ধ	189 নাম : চম্পা বড়ো স্বামীৰ নাম: বিনয় কুমাৰ বড়ো ঘৰ নং : ১৭৭ বয়স : 43 লিঙ্গ : মহিলা	LQW0001751 ফটো উপলব্ধ
190 নাম : সবিতা কলিতা স্বামীৰ নাম: বনজিত শ্ৰীয়াৰী ঘৰ নং : 177 বয়স : 41 লিঙ্গ : মহিলা	XHA0066480 ফটো উপলব্ধ	191 নাম : বহিনী শ্ৰীয়াৰী পিতাৰ নাম: কনক ঘৰ নং : ১৭৭ বয়স : 40 লিঙ্গ : মহিলা	LQW0001752 ফটো উপলব্ধ	192 নাম : গীতা শ্ৰীয়াৰী স্বামীৰ নাম: লাল বাহাদুৰ ঘৰ নং : 177 বয়স : 39 লিঙ্গ : মহিলা	XHA0067405 ফটো উপলব্ধ
193 নাম : বৈবাংশী শ্ৰীয়াৰী পিতাৰ নাম: কনক ঘৰ নং : ১৭৭ বয়স : 38 লিঙ্গ : মহিলা	LQW0001753 ফটো উপলব্ধ	194 নাম : বমণী বড়ো বড়ো স্বামীৰ নাম: বগাৰাম ঘৰ নং : ১৭৭ক বয়স : 70 লিঙ্গ : মহিলা	LQW0001756 ফটো উপলব্ধ	195 নাম : সঞ্জয় কুমাৰ বড়ো পিতাৰ নাম: বগাৰাম ঘৰ নং : ১৭৭ক বয়স : 49 লিঙ্গ : পুৰুষ	LQW0001757 ফটো উপলব্ধ
196 নাম : বিনয় কুমাৰ বড়ো বড়ো পিতাৰ নাম: বগাৰাম বড়ো ঘৰ নং : ১৭৭ক বয়স : 47 লিঙ্গ : পুৰুষ	LQW0001758 ফটো উপলব্ধ	# 197 নাম : তনু কুমাৰ বড়ো পিতাৰ নাম: বগাৰাম ঘৰ নং : ১৭৭ক বয়স : 46 লিঙ্গ : পুৰুষ	LQW0001759 ফটো উপলব্ধ	198 নাম : বিপুল কুমাৰ বড়ো বড়ো পিতাৰ নাম: বগাৰাম বড়ো ঘৰ নং : ১৭৭ক বয়স : 41 লিঙ্গ : পুৰুষ	LQW0001760 ফটো উপলব্ধ
# 199 নাম : কাবেৰী ডেকা স্বামীৰ নাম: তনু কুমাৰ বড়ো ঘৰ নং : ১৭৭ক বয়স : 40 লিঙ্গ : মহিলা	LQW1888944 ফটো উপলব্ধ	200 নাম : আলাইশ্ৰী বড়ো বড়ো স্বামীৰ নাম: বিপুল কুমাৰ বড়ো ঘৰ নং : ১৭৭ক বয়স : 30 লিঙ্গ : মহিলা	LQW1889049 ফটো উপলব্ধ	201 নাম : আগলে দৈমাৰী স্বামীৰ নাম: কল্পা ঘৰ নং : ১৭৮ বয়স : 53 লিঙ্গ : মহিলা	LQW0001762 ফটো উপলব্ধ
202 নাম : বতেশ্বৰ দৈমাৰী পিতাৰ নাম: কল্পা দৈমাৰী ঘৰ নং : 178 বয়স : 35 লিঙ্গ : পুৰুষ	LQW1889469 ফটো উপলব্ধ	203 নাম : সঞ্জয়কুমাৰ দৈমাৰী পিতাৰ নাম: কল্পা দৈমাৰী ঘৰ নং : ১৭৮ বয়স : 31 লিঙ্গ : পুৰুষ	LQW1889174 ফটো উপলব্ধ	204 নাম : জুন বড়ো স্বামীৰ নাম: সঞ্জয়কুমাৰ দৈমাৰী ঘৰ নং : 178 বয়স : 24 লিঙ্গ : মহিলা	LQW0485821 ফটো উপলব্ধ
205 নাম : মহিমা বসুমতাৰী স্বামীৰ নাম: নগৈন ঘৰ নং : ১৭৯ বয়স : 63 লিঙ্গ : মহিলা	LQW0001763 ফটো উপলব্ধ	206 নাম : দয়াল বড়ো পিতাৰ নাম: ভোগে ঘৰ নং : ১৭৯ বয়স : 54 লিঙ্গ : পুৰুষ	LQW0001764 ফটো উপলব্ধ	207 নাম : অতুল বসুমতাৰী পিতাৰ নাম: নগৈন বসুমতাৰী ঘৰ নং : 179 বয়স : 42 লিঙ্গ : পুৰুষ	LQW0001765 ফটো উপলব্ধ
208 নাম : বাতুল বড়ো পিতাৰ নাম: উপৈন ঘৰ নং : ১৭৯ বয়স : 39 লিঙ্গ : পুৰুষ	LQW0001766 ফটো উপলব্ধ	209 নাম : কুখো বসুমতাৰী মাতৃৰ নাম: মোহিমা ঘৰ নং : ১৭৯ বয়স : 39 লিঙ্গ : মহিলা	LQW0001767 ফটো উপলব্ধ	210 নাম : মাইনাও বসুমতাৰী স্বামীৰ নাম: অতুল ঘৰ নং : ১৭৯ বয়স : 38 লিঙ্গ : মহিলা	LQW0001770 ফটো উপলব্ধ



211 নাম : আশা বসুমতাৰী স্বামীৰ নাম: কুখো বসুমতাৰী ঘৰ নং : ১৭৯ বয়স : 32 লিঙ্গ : মহিলা	LQW1888933 ফটো উপলব্ধ	212 নাম : সঞ্জিৱ বড়ো পিতাৰ নাম: দয়াল বড়ো ঘৰ নং : ১৭৯ বয়স : 30 লিঙ্গ : পুৰুষ	LQW0036707 ফটো উপলব্ধ	213 নাম : বনিতা বৰো স্বামীৰ নাম: সঞ্জীৱ বৰো ঘৰ নং : 179 বয়স : 27 লিঙ্গ : মহিলা	XHA0145151 ফটো উপলব্ধ
214 নাম : তনয় বসুমতাৰী পিতাৰ নাম: অতুল বসুমতাৰী ঘৰ নং : 179 বয়স : 22 লিঙ্গ : পুৰুষ	LQW1980291 ফটো উপলব্ধ	215 নাম : সোণোয় বসুমতাৰী পিতাৰ নাম: অতুল বসুমতাৰী ঘৰ নং : 179 বয়স : 21 লিঙ্গ : পুৰুষ	LQW1980309 ফটো উপলব্ধ	216 নাম : সুনীল বড়ো পিতাৰ নাম: হৰেশ্বৰ বড়ো ঘৰ নং : 180 বয়স : 32 লিঙ্গ : পুৰুষ	LQW1119098 ফটো উপলব্ধ
S 217 নাম : দিপালী বড়ো স্বামীৰ নাম: উপেন বৰে ঘৰ নং : ১৮২ বয়স : 61 লিঙ্গ : মহিলা	LQW0001772 ফটো উপলব্ধ	218 নাম : ৰোবোওসৰী বড়ো স্বামীৰ নাম: ৰাতুল বড়ো ঘৰ নং : 182 বয়স : 32 লিঙ্গ : মহিলা	XHA0031682 ফটো উপলব্ধ	219 নাম : এৰোন বড়ো পিতাৰ নাম: উপেন বড়ো ঘৰ নং : 182 বয়স : 30 লিঙ্গ : পুৰুষ	LQW0296566 ফটো উপলব্ধ
220 নাম : ৰবিন স্বৰ্গীয়াৰী পিতাৰ নাম: চাকুলা ঘৰ নং : ১৮৪ বয়স : 45 লিঙ্গ : পুৰুষ	LQW0001774 ফটো উপলব্ধ	221 নাম : হিমাল স্বৰ্গীয়াৰী পিতাৰ নাম: চাকুলা স্বৰ্গীয়াৰী ঘৰ নং : ১৮৪ বয়স : 42 লিঙ্গ : পুৰুষ	LQW0001775 ফটো উপলব্ধ	222 নাম : ৰুপহী স্বৰ্গীয়াৰী স্বামীৰ নাম: ৰবিন ঘৰ নং : ১৮৪ বয়স : 41 লিঙ্গ : মহিলা	LQW0001778 ফটো উপলব্ধ
223 নাম : জ্যোতিশ স্বৰ্গীয়াৰী পিতাৰ নাম: চাকুলা ঘৰ নং : ১৮৪ বয়স : 41 লিঙ্গ : পুৰুষ	LQW0001777 ফটো উপলব্ধ	224 নাম : লক্ষী বড়ো স্বামীৰ নাম: জ্যোতিশ স্বৰ্গীয়াৰী ঘৰ নং : ১৮৪ বয়স : 32 লিঙ্গ : মহিলা	LQW1888193 ফটো উপলব্ধ	225 নাম : প্ৰতিমা স্বৰ্গীয়াৰী পিতাৰ নাম: ৰবিন স্বৰ্গীয়াৰী ঘৰ নং : 184 বয়স : 27 লিঙ্গ : মহিলা	LQW0489708 ফটো উপলব্ধ
226 নাম : প্ৰণিতা স্বৰ্গীয়াৰী পিতাৰ নাম: ৰবিন স্বৰ্গীয়াৰী ঘৰ নং : 184 বয়স : 24 লিঙ্গ : মহিলা	LQW0489682 ফটো উপলব্ধ	227 নাম : মনো বসুমতাৰী স্বামীৰ নাম: ভোলা ঘৰ নং : ১৮৫ বয়স : 68 লিঙ্গ : মহিলা	LQW0001780 ফটো উপলব্ধ	228 নাম : ৰনেন্দ্ৰ বসুমতাৰী পিতাৰ নাম: ভোলা ঘৰ নং : ১৮৫ বয়স : 55 লিঙ্গ : পুৰুষ	LQW0001781 ফটো উপলব্ধ
229 নাম : ৰিতা বালেং বসুমতাৰী স্বামীৰ নাম: ৰনেন্দ্ৰ ঘৰ নং : ১৮৫ বয়স : 50 লিঙ্গ : মহিলা	LQW0001783 ফটো উপলব্ধ	230 নাম : বিষ্ণু বসুমতাৰী পিতাৰ নাম: ভোলা ঘৰ নং : ১৮৫ বয়স : 43 লিঙ্গ : পুৰুষ	LQW0001782 ফটো উপলব্ধ	231 নাম : প্ৰতিমা বসুমতাৰী স্বামীৰ নাম: দিগু ঘৰ নং : ১৮৫ বয়স : 40 লিঙ্গ : মহিলা	LQW0001784 ফটো উপলব্ধ
232 নাম : গডউইন বসুমতাৰী পিতাৰ নাম: ৰনেন্দ্ৰ বসুমতাৰী ঘৰ নং : ১৮৫ বয়স : 27 লিঙ্গ : পুৰুষ	LQW0402057 ফটো উপলব্ধ	233 নাম : অনচুমা বসুমতাৰী পিতাৰ নাম: বিষ্ণু বসুমতাৰী ঘৰ নং : 185 বয়স : 23 লিঙ্গ : পুৰুষ	LQW1982412 ফটো উপলব্ধ	234 নাম : ৰহিত বসুমতাৰী পিতাৰ নাম: ৰনেন্দ্ৰ বসুমতাৰী ঘৰ নং : 185 বয়স : 20 লিঙ্গ : পুৰুষ	XHA0070631 ফটো উপলব্ধ
235 নাম : মালিন চন্দ্ৰ বড়ো পিতাৰ নাম: লক্ষীৰাম ঘৰ নং : ১৮৬ বয়স : 56 লিঙ্গ : পুৰুষ	LQW0001786 ফটো উপলব্ধ	236 নাম : জামিনী বড়ো স্বামীৰ নাম: মালিন ঘৰ নং : ১৮৬ বয়স : 56 লিঙ্গ : মহিলা	LQW0001788 ফটো উপলব্ধ	237 নাম : অমিন চন্দ্ৰ বড়ো পিতাৰ নাম: লক্ষীৰাম ঘৰ নং : ১৮৬ বয়স : 54 লিঙ্গ : পুৰুষ	LQW0001787 ফটো উপলব্ধ
238 নাম : কাজলী বড়ো স্বামীৰ নাম: অনিল ঘৰ নং : ১৮৬ বয়স : 48 লিঙ্গ : মহিলা	LQW0001789 ফটো উপলব্ধ	239 নাম : মনুচ বড়ো পিতাৰ নাম: লক্ষীৰাম ঘৰ নং : ১৮৬ বয়স : 46 লিঙ্গ : পুৰুষ	LQW0001790 ফটো উপলব্ধ	240 নাম : বুৰল বড়ো পিতাৰ নাম: নাকাখৰা বড়ো ঘৰ নং : 186 বয়স : 46 লিঙ্গ : পুৰুষ	XHA0037085 ফটো উপলব্ধ



241 নাম : সুদমতী বড়ো বসুমতাৰী স্বামীৰ নাম: মনোচ ঘৰ নং : ১৮৬ বয়স : 40 লিঙ্গ : মহিলা	LQW0001791 ফটো উপলব্ধ	242 নাম : মাজিতা বড়ো পিতাৰ নাম: মালিন চন্দ্ৰ বড়ো ঘৰ নং : ১৮৬ বয়স : 35 লিঙ্গ : মহিলা	LQW1888477 ফটো উপলব্ধ	243 নাম : গীতাজ্জলি দেউৰী স্বামীৰ নাম: মোন্তেশ্বৰ বড়ো ঘৰ নং : 186 বয়স : 29 লিঙ্গ : মহিলা	LQW1140474 ফটো উপলব্ধ
244 নাম : মন্তেশ্বৰ বড়ো পিতাৰ নাম: মালিন বড়ো ঘৰ নং : ১৮৬ বয়স : 28 লিঙ্গ : পুৰুষ	LQW0160713 ফটো উপলব্ধ	245 নাম : সনিয়া বড়ো পিতাৰ নাম: মালিন চ বড়ো ঘৰ নং : 186 বয়স : 26 লিঙ্গ : মহিলা	LQW0476101 ফটো উপলব্ধ	246 নাম : মণিকা বড়ো পিতাৰ নাম: মালিন চ বড়ো ঘৰ নং : 186 বয়স : 22 লিঙ্গ : মহিলা	LQW1545102 ফটো উপলব্ধ
247 নাম : গিবিতা বড়ো পিতাৰ নাম: হেমন্ত বড়ো ঘৰ নং : 186 বয়স : 22 লিঙ্গ : মহিলা	LQW1980366 ফটো উপলব্ধ	248 নাম : স্বপ্না বসুমতাৰী পিতাৰ নাম: বিনে বসুমতাৰী স্কুল (এলডব্লিউ) বয়স : 20 লিঙ্গ : মহিলা	XHA0035733 ফটো উপলব্ধ	249 নাম : অনজ গয়াৰী স্বামীৰ নাম: বিপুল গয়াৰী ঘৰ নং : 187-উত্তৰকুচি এলপী স্কুল (এলডব্লিউ) বয়স : 20 লিঙ্গ : মহিলা	XHA0046672 ফটো উপলব্ধ
250 নাম : লাইশী বসুমতাৰী স্বামীৰ নাম: বিষ্ণু ঘৰ নং : ১৮৮ বয়স : 65 লিঙ্গ : মহিলা	LQW0001793 ফটো উপলব্ধ	251 নাম : জয়ন্তী নাৰ্জাৰী স্বামীৰ নাম: বজ্জলাল ঘৰ নং : ১৮৮ বয়স : 53 লিঙ্গ : মহিলা	LQW0001796 ফটো উপলব্ধ	252 নাম : প্ৰদিপ বসুমতাৰী পিতাৰ নাম: বিষ্ণু ঘৰ নং : ১৮৮ বয়স : 45 লিঙ্গ : পুৰুষ	LQW0001797 ফটো উপলব্ধ
253 নাম : জলেশ্বৰ বসুমতাৰী পিতাৰ নাম: বিষ্ণু বসুমতাৰী ঘৰ নং : ১৮৮ বয়স : 42 লিঙ্গ : পুৰুষ	LQW0001798 ফটো উপলব্ধ	254 নাম : আনজালি বসুমতাৰী স্বামীৰ নাম: প্ৰদিপ ঘৰ নং : ১৮৮ বয়স : 42 লিঙ্গ : মহিলা	LQW0001799 ফটো উপলব্ধ	255 নাম : নাৰগীসা বসুমতাৰী পিতাৰ নাম: বিষ্ণু বসুমতাৰী ঘৰ নং : ১৮৮ বয়স : 41 লিঙ্গ : পুৰুষ	LQW0001800 ফটো উপলব্ধ
256 নাম : অৰনী বসুমতাৰী স্বামীৰ নাম: জলেশ্বৰ ঘৰ নং : ১৮৮ বয়স : 38 লিঙ্গ : মহিলা	LQW0001801 ফটো উপলব্ধ	257 নাম : ভবেনেশ্বৰ নাৰ্জাৰী পিতাৰ নাম: বজ্জোং নাৰ্জাৰী ঘৰ নং : 188 বয়স : 38 লিঙ্গ : পুৰুষ	LQW1889630 ফটো উপলব্ধ	258 নাম : ৰাংগাও বড়ো স্বামীৰ নাম: ভবেনেশ্বৰ বড়ো ঘৰ নং : ১৮৮ বয়স : 37 লিঙ্গ : মহিলা	LQW0168237 ফটো উপলব্ধ
259 নাম : বানেশ্বৰ নাৰ্জাৰী পিতাৰ নাম: বজ্জলাল ঘৰ নং : ১৮৮ বয়স : 36 লিঙ্গ : পুৰুষ	LQW0001802 ফটো উপলব্ধ	260 নাম : বিজয় বসুমতাৰী পিতাৰ নাম: বিষ্ণু ঘৰ নং : ১৮৮ বয়স : 36 লিঙ্গ : পুৰুষ	LQW0001803 ফটো উপলব্ধ	261 নাম : সঞ্জিতা হজ্জাৰী স্বামীৰ নাম: নাৰগীসা বসুমতাৰী ঘৰ নং : 188 বয়স : 32 লিঙ্গ : মহিলা	LQW0544288 ফটো উপলব্ধ
262 নাম : গনেশ্বৰ নাৰ্জাৰী পিতাৰ নাম: বজ্জোং নাৰ্জাৰী ঘৰ নং : 188 বয়স : 31 লিঙ্গ : পুৰুষ	LQW1889107 ফটো উপলব্ধ	263 নাম : বিষ্ণুৰাম বসুমতাৰী পিতাৰ নাম: খদাল ঘৰ নং : ১৮৯ বয়স : 73 লিঙ্গ : পুৰুষ	LQW0001804 ফটো উপলব্ধ	264 নাম : জচিত্তা বসুমতাৰী স্বামীৰ নাম: মহিন বসুমতাৰি ঘৰ নং : ১৮৯ বয়স : 31 লিঙ্গ : মহিলা	LQW0040329 ফটো উপলব্ধ
265 নাম : জয়শ্ৰী বসুমতাৰী স্বামীৰ নাম: দেবীৰাম ঘৰ নং : ১৯০ বয়স : 66 লিঙ্গ : মহিলা	LQW0001806 ফটো উপলব্ধ	266 নাম : পবিন চন্দ্ৰ স্বৰ্গীয়াটা পিতাৰ নাম: নৰেন ঘৰ নং : ১৯০ বয়স : 64 লিঙ্গ : পুৰুষ	LQW0001807 ফটো উপলব্ধ	267 নাম : ৰাজীব বসুমতাৰী পিতাৰ নাম: দেবীৰাম ঘৰ নং : ১৯০ বয়স : 44 লিঙ্গ : পুৰুষ	LQW0001808 ফটো উপলব্ধ
268 নাম : বিচিত্ৰা বসুমতাৰী স্বামীৰ নাম: ৰাজিৰ বসুমতাৰী ঘৰ নং : ১৯০ বয়স : 36 লিঙ্গ : মহিলা	LQW0168955 ফটো উপলব্ধ	269 নাম : প্ৰাণজিত স্বৰ্গীয়াৰী পিতাৰ নাম: পবিন স্বৰ্গীয়াৰী ঘৰ নং : 190 বয়স : 31 লিঙ্গ : পুৰুষ	LQW0040949 ফটো উপলব্ধ	270 নাম : প্ৰীয়ংকা স্বৰ্গীয়াৰী পিতাৰ নাম: পবিন স্বৰ্গীয়াৰী ঘৰ নং : 190 বয়স : 29 লিঙ্গ : মহিলা	LQW0041079 ফটো উপলব্ধ

271 নাম : নিৰঞ্জিত শ্বৰ্গীয়াৰী পিতাৰ নাম: নৰেন্দ্ৰ ঘৰ নং : ১৯১ বয়স : 60 লিঙ্গ : পুৰুষ	LQW0001809 ফটো উপলব্ধ	272 নাম : দিপালী শ্বৰ্গীয়াৰী স্বামীৰ নাম: পবিন ঘৰ নং : ১৯১ বয়স : 58 লিঙ্গ : মহিলা	LQW0001810 ফটো উপলব্ধ	273 নাম : দিপালী শ্বৰ্গীয়াৰী স্বামীৰ নাম: ৰঞ্জিত শ্বৰ্গীয়াৰী ঘৰ নং : ১৯১ বয়স : 51 লিঙ্গ : মহিলা	LQW0001811 ফটো উপলব্ধ
274 নাম : নলীনী শ্বৰ্গীয়াৰী স্বামীৰ নাম: নিৰনজীত শ্বৰ্গীয়াৰী ঘৰ নং : ১৯১ বয়স : 43 লিঙ্গ : মহিলা	LQW0001812 ফটো উপলব্ধ	275 নাম : পূৰ্ণধৰ শ্বৰ্গীয়াৰী মাতৃৰ নাম: দিপালী শ্বৰ্গীয়াৰী ঘৰ নং : ১৯১ বয়স : 31 লিঙ্গ : পুৰুষ	LQW1889243 ফটো উপলব্ধ	276 নাম : দীপজ্যোতি শ্বৰ্গীয়াৰী পিতাৰ নাম: নিৰনজীত শ্বৰ্গীয়াৰী ঘৰ নং : 191 বয়স : 26 লিঙ্গ : পুৰুষ	LQW0488411 ফটো উপলব্ধ
277 নাম : অঞ্জলী ৰাশ্চিআৰী স্বামীৰ নাম: পূৰ্ণধৰ শ্বৰ্গীয়াৰী ঘৰ নং : 191 বয়স : 24 লিঙ্গ : মহিলা	LQW1112986 ফটো উপলব্ধ	278 নাম : ৰংজীমা শ্বৰ্গীয়াৰী পিতাৰ নাম: নিৰনজীত শ্বৰ্গীয়াৰী ঘৰ নং : 191 বয়স : 21 লিঙ্গ : মহিলা	LQW2018471 ফটো উপলব্ধ	279 নাম : মনিৰাম বসুমতাৰী পিতাৰ নাম: গংগাধৰ ঘৰ নং : ১৯৪ বয়স : 58 লিঙ্গ : পুৰুষ	LQW0001814 ফটো উপলব্ধ
280 নাম : মনিকা বসুমতাৰী স্বামীৰ নাম: থানুৰাম ঘৰ নং : ১৯৪ বয়স : 48 লিঙ্গ : মহিলা	LQW0001813 ফটো উপলব্ধ	281 নাম : আলাইশ্ৰী বড়ো স্বামীৰ নাম: মনিৰাম ঘৰ নং : ১৯৪ বয়স : 48 লিঙ্গ : মহিলা	LQW0001815 ফটো উপলব্ধ	282 নাম : ৰবিৰাম বসুমতাৰী পিতাৰ নাম: মেৰগা ঘৰ নং : ১৯৪ বয়স : 47 লিঙ্গ : পুৰুষ	LQW0001816 ফটো উপলব্ধ
283 নাম : লহিত বসুমতাৰী পিতাৰ নাম: মেৰগা ঘৰ নং : 194 বয়স : 47 লিঙ্গ : পুৰুষ	LQW0001819 ফটো উপলব্ধ	#2 284 নাম : বিসাৰী বসুমতাৰী স্বামীৰ নাম: লোহিত বসুমতাৰী ঘৰ নং : 194 বয়স : 45 লিঙ্গ : মহিলা	LQW1888217 ফটো উপলব্ধ	285 নাম : ভানুমতী বসুমতাৰী স্বামীৰ নাম: ৰবিৰাম ঘৰ নং : ১৯৪ বয়স : 43 লিঙ্গ : মহিলা	LQW0001817 ফটো উপলব্ধ
286 নাম : সাৰে ৰাম বসুমতাৰী পিতাৰ নাম: মেৰগা বসুমতাৰী ঘৰ নং : ১৯৪ বয়স : 41 লিঙ্গ : পুৰুষ	LQW0001820 ফটো উপলব্ধ	#2 287 নাম : মালতী বসুমতাৰী স্বামীৰ নাম: সাৰে ৰাম বসুমতাৰী ঘৰ নং : 194 বয়স : 40 লিঙ্গ : মহিলা	LQW0001822 ফটো উপলব্ধ	R 288 নাম : মালতী বসুমতাৰী স্বামীৰ নাম: সৰ্বৰাম বসুমতাৰী ঘৰ নং : 194 বয়স : 40 লিঙ্গ : মহিলা	LQW1429430 ফটো উপলব্ধ
289 নাম : দিচাং বসুমতাৰী পিতাৰ নাম: ৰবিৰাম বসুমতাৰী ঘৰ নং : ১৯৪ বয়স : 31 লিঙ্গ : পুৰুষ	LQW1889152 ফটো উপলব্ধ	290 নাম : বিনদাও বসুমতাৰী পিতাৰ নাম: ৰবিৰাম বসুমতাৰী ঘৰ নং : 194 বয়স : 27 লিঙ্গ : পুৰুষ	LQW0365205 ফটো উপলব্ধ	291 নাম : ঈউন বসুমতাৰী পিতাৰ নাম: ৰবিৰাম বসুমতাৰী ঘৰ নং : 194 বয়স : 25 লিঙ্গ : পুৰুষ	LQW0361683 ফটো উপলব্ধ
292 নাম : লক্ষ্মী বসুমতাৰী পিতাৰ নাম: সৰ্বৈৰাম বসুমতাৰী ঘৰ নং : 194 বয়স : 20 লিঙ্গ : মহিলা	XHA0144147 ফটো উপলব্ধ	293 নাম : থানুৰাম বসুমতাৰী পিতাৰ নাম: গংগাধৰ ঘৰ নং : ১৯৫ বয়স : 62 লিঙ্গ : পুৰুষ	LQW0001824 ফটো উপলব্ধ	294 নাম : গৌতম বসুমতাৰী পিতাৰ নাম: লদা বসুমতাৰী ঘৰ নং : 195 বয়স : 35 লিঙ্গ : পুৰুষ	XHA0111849 ফটো উপলব্ধ
295 নাম : মিথিংগা বসুমতাৰী মাতৃৰ নাম: মনিকা বসুমতাৰী ঘৰ নং : 195 বয়স : 21 লিঙ্গ : পুৰুষ	XHA0020404 ফটো উপলব্ধ	296 নাম : সুজমা বসুমতাৰী পিতাৰ নাম: থানু ৰাম বসুমতাৰী ঘৰ নং : 195 বয়স : 19 লিঙ্গ : মহিলা	XHA0155614 ফটো উপলব্ধ	297 নাম : অলে বসুমতাৰী স্বামীৰ নাম: কনক ঘৰ নং : ১৯৬ বয়স : 58 লিঙ্গ : মহিলা	LQW0001825 ফটো উপলব্ধ
298 নাম : অনজাল বসুমতাৰী পিতাৰ নাম: কনক ঘৰ নং : ১৯৬ বয়স : 42 লিঙ্গ : পুৰুষ	LQW0001827 ফটো উপলব্ধ	299 নাম : জলেশ্বৰ বসুমতাৰী পিতাৰ নাম: কনক বসুমতাৰী ঘৰ নং : ১৯৬ বয়স : 36 লিঙ্গ : পুৰুষ	LQW1889561 ফটো উপলব্ধ	300 নাম : সোন্দিজল বসুমতাৰী স্বামীৰ নাম: জলেশ্বৰ বসুমতাৰী ঘৰ নং : 196 বয়স : 28 লিঙ্গ : মহিলা	LQW2009124 ফটো উপলব্ধ



301 নাম : খাওঁনী বসুমতাৰী স্বামীৰ নাম: লৰ্বেব ঘৰ নং : 159 বয়স : 53 লিঙ্গ : মহিলা	LQW0001829 ফটো উপলব্ধ	302 নাম : ৰাতুল বসুমতাৰী পিতাৰ নাম: লক্ষ্মী বসুমতাৰী ঘৰ নং : 159 বয়স : 32 লিঙ্গ : পুৰুষ	LQW1889378 ফটো উপলব্ধ	303 নাম : তুলিকা বোডো স্বামীৰ নাম: ৰাতুল বসুমতাৰী ঘৰ নং : 197 বয়স : 25 লিঙ্গ : মহিলা	XHA0043448 ফটো উপলব্ধ
304 নাম : লান্দা বসুমতাৰী পিতাৰ নাম: লাক্ষী বসুমতাৰী ঘৰ নং : 197 বয়স : 23 লিঙ্গ : পুৰুষ	XHA0042226 ফটো উপলব্ধ	305 নাম : দেবালী বসুমতাৰী স্বামীৰ নাম: মেৰগী ঘৰ নং : 158 বয়স : 68 লিঙ্গ : মহিলা	LQW0001831 ফটো উপলব্ধ	S 306 নাম : মহেশ্বৰ বসুমতাৰী পিতাৰ নাম: গাৰখালা বসুমতাৰী ঘৰ নং : 158 বয়স : 53 লিঙ্গ : পুৰুষ	LQW0001832 ফটো উপলব্ধ
307 নাম : মাইনো বসুমতাৰী স্বামীৰ নাম: মহেশ্বৰ ঘৰ নং : 158 বয়স : 49 লিঙ্গ : মহিলা	LQW0001836 ফটো উপলব্ধ	308 নাম : মদন বসুমতাৰী পিতাৰ নাম: গাৰখালা ঘৰ নং : 158 বয়স : 46 লিঙ্গ : পুৰুষ	LQW0001835 ফটো উপলব্ধ	309 নাম : মহিন বসুমতাৰী পিতাৰ নাম: গাৰখালা ঘৰ নং : 158 বয়স : 44 লিঙ্গ : পুৰুষ	LQW0001837 ফটো উপলব্ধ
310 নাম : সুপ্ৰিয়া বসুমতাৰী স্বামীৰ নাম: মদন বসুমতাৰী ঘৰ নং : 158 বয়স : 40 লিঙ্গ : মহিলা	LQW1888499 ফটো উপলব্ধ	311 নাম : অনিমা বসুমতাৰী পিতাৰ নাম: গাৰখালা ঘৰ নং : 158 বয়স : 38 লিঙ্গ : মহিলা	LQW0001840 ফটো উপলব্ধ	312 নাম : সোম্বি বসুমতাৰী স্বামীৰ নাম: দেবেন ঘৰ নং : 201 বয়স : 70 লিঙ্গ : মহিলা	LQW0001841 ফটো উপলব্ধ
313 নাম : দন্দেশ্বৰ বসুমতাৰী পিতাৰ নাম: দেবেন ঘৰ নং : 201 বয়স : 46 লিঙ্গ : পুৰুষ	LQW0001842 ফটো উপলব্ধ	314 নাম : জানোকী বসুমতাৰী স্বামীৰ নাম: দন্দেশ্বৰ বসুমতাৰী ঘৰ নং : 201 বয়স : 42 লিঙ্গ : মহিলা	LQW0001843 ফটো উপলব্ধ	315 নাম : বিঠোৰায় বসুমতাৰী পিতাৰ নাম: দন্দেশ্বৰ বসুমতাৰী ঘৰ নং : 201 বয়স : 25 লিঙ্গ : মহিলা	LQW0284810 ফটো উপলব্ধ
316 নাম : ৰঙ্গাঙ্গী বসুমতাৰী পিতাৰ নাম: দন্দেশ্বৰ বসুমতাৰী ঘৰ নং : 201 বয়স : 24 লিঙ্গ : পুৰুষ	LQW0284828 ফটো উপলব্ধ	317 নাম : ডিশী ৰানী বসুমতাৰী পিতাৰ নাম: দন্দেশ্বৰ বসুমতাৰী ঘৰ নং : 201 বয়স : 20 লিঙ্গ : মহিলা	XHA0148676 ফটো উপলব্ধ	318 নাম : লেহনা বসুমতাৰী পিতাৰ নাম: বংশী ঘৰ নং : 202 বয়স : 65 লিঙ্গ : পুৰুষ	LQW0001845 ফটো উপলব্ধ
# 319 নাম : গজেন বসুমতাৰী পিতাৰ নাম: লেল্লা বসুমতাৰী ঘৰ নং : 202 বয়স : 36 লিঙ্গ : পুৰুষ	LQW0001846 ফটো উপলব্ধ	# 320 নাম : মিনতি বসুমতাৰী স্বামীৰ নাম: গজেন বসুমতাৰী ঘৰ নং : 202 বয়স : 34 লিঙ্গ : মহিলা	LQW1888342 ফটো উপলব্ধ	321 নাম : থেকা বসুমতাৰী পিতাৰ নাম: বৃহা ঘৰ নং : 203 বয়স : 55 লিঙ্গ : পুৰুষ	LQW3241825 ফটো উপলব্ধ
# 322 নাম : ৰগেন চন্দ্ৰ মুচাহাৰী পিতাৰ নাম: সনাৰীম মুচাহাৰী ঘৰ নং : 203 বয়স : 55 লিঙ্গ : পুৰুষ	LQW0285221 ফটো উপলব্ধ	R 323 নাম : ৰগেন চন্দ্ৰ মুচাহাৰী পিতাৰ নাম: সনাৰীম ঘৰ নং : 203 বয়স : 48 লিঙ্গ : পুৰুষ	LQW3241756 ফটো উপলব্ধ	324 নাম : চায়াসী মোছাহাৰী বৰো স্বামীৰ নাম: মেৰগী বড়ো ঘৰ নং : 203 বয়স : 47 লিঙ্গ : মহিলা	LQW1888251 ফটো উপলব্ধ
325 নাম : হাবাংগ বসুমতাৰী স্বামীৰ নাম: খেল্লা ঘৰ নং : 203 বয়স : 44 লিঙ্গ : মহিলা	LQW3241870 ফটো উপলব্ধ	326 নাম : বিস্তি বসুমতাৰী পিতাৰ নাম: বৃহা ঘৰ নং : 203 বয়স : 43 লিঙ্গ : পুৰুষ	LQW3241869 ফটো উপলব্ধ	# 327 নাম : বাসন্তী মুচাহাৰী স্বামীৰ নাম: ৰগেন মুচাহাৰী ঘৰ নং : 203 বয়স : 49 লিঙ্গ : মহিলা	LQW3241814 ফটো উপলব্ধ
328 নাম : মেৰগী বড়ো পিতাৰ নাম: বলেন ঘৰ নং : 203 বয়স : 43 লিঙ্গ : পুৰুষ	LQW3241892 ফটো উপলব্ধ	329 নাম : থাওফং বড়ো পিতাৰ নাম: বলেন ঘৰ নং : 203 বয়স : 41 লিঙ্গ : পুৰুষ	LQW3241905 ফটো উপলব্ধ	R 330 নাম : মাইনো মুচাহাৰী পিতাৰ নাম: সনাৰীম ঘৰ নং : 203 বয়স : 40 লিঙ্গ : মহিলা	LQW3241789 ফটো উপলব্ধ



#2 331 নাম : খান্দি বসুমতাৰী স্বামীৰ নাম: বিষ্ণী বসুমতাৰী ঘৰ নং : 203 বয়স : 40 লিঙ্গ : মহিলা	LQW0290775 ফটো উপলব্ধ	# 332 নাম : মৈনা নাৰ্জাৰি স্বামীৰ নাম: সনাৰাম মুচহাৰী নাৰ্জাৰী ঘৰ নং : 203 বয়স : 40 লিঙ্গ : মহিলা	LQW1431527 ফটো উপলব্ধ	333 নাম : মাইদাংশী বড়ো স্বামীৰ নাম: থাউফুং বড়ো ঘৰ নং : 203 বয়স : 37 লিঙ্গ : মহিলা	LQW1888262 ফটো উপলব্ধ
334 নাম : বাকেশ মুছাহাৰী পিতাৰ নাম: বৰ্ণন্দা মুছাহাৰী ঘৰ নং : 203 বয়স : 31 লিঙ্গ : পুৰুষ	LQW1889232 ফটো উপলব্ধ	335 নাম : অনচুমা বসুমতাৰী পিতাৰ নাম: বিষ্ণী বসুমতাৰী ঘৰ নং : 203 বয়স : 26 লিঙ্গ : পুৰুষ	XHA0144444 ফটো উপলব্ধ	336 নাম : বিজুলি মুছাহাৰী স্বামীৰ নাম: বাকেশ মুছাহাৰী ঘৰ নং : 203 বয়স : 25 লিঙ্গ : মহিলা	LQW0487470 ফটো উপলব্ধ
337 নাম : বহিতা বসুমতাৰী পিতাৰ নাম: থেক্ৰী বসুমতাৰী ঘৰ নং : 203 বয়স : 24 লিঙ্গ : মহিলা	LQW1980358 ফটো উপলব্ধ	338 নাম : সানসুমা বসুমতাৰী পিতাৰ নাম: বিষ্ণী বসুমতাৰী ঘৰ নং : 203 বয়স : 23 লিঙ্গ : পুৰুষ	XHA0144386 ফটো উপলব্ধ	339 নাম : সুমীতা মুছাহাৰী পিতাৰ নাম: ৰৌজেন মুছাহাৰী ঘৰ নং : 203 বয়স : 21 লিঙ্গ : মহিলা	LQW1998350 ফটো উপলব্ধ
340 নাম : সোমেশ্বৰ বসুমতাৰী মাতৃৰ নাম: হাবংগ বসুমতাৰী ঘৰ নং : 203 বয়স : 21 লিঙ্গ : পুৰুষ	XHA0144014 ফটো উপলব্ধ	341 নাম : ৰাখিমা বসুমতাৰী পিতাৰ নাম: বিষ্ণী বসুমতাৰী ঘৰ নং : 203 বয়স : 21 লিঙ্গ : মহিলা	XHA0144030 ফটো উপলব্ধ	342 নাম : ধনেশ্বৰ দাঈমাৰী পিতাৰ নাম: বাবুৰাম ঘৰ নং : 205 বয়স : 63 লিঙ্গ : পুৰুষ	LQW3241927 ফটো উপলব্ধ
343 নাম : গুণেশ্বৰী দৈমাৰী স্বামীৰ নাম: থানেশ্বৰ ঘৰ নং : 205 বয়স : 55 লিঙ্গ : মহিলা	LQW3241938 ফটো উপলব্ধ	344 নাম : সনজয় দৈমাৰী পিতাৰ নাম: থানেশ্বৰ দৈমাৰী ঘৰ নং : 205 বয়স : 28 লিঙ্গ : পুৰুষ	LQW0368316 ফটো উপলব্ধ	345 নাম : সঞ্জীতা দৈমাৰী পিতাৰ নাম: থাণেশ্বৰ দৈমাৰী ঘৰ নং : 205 বয়স : 26 লিঙ্গ : মহিলা	LQW0499277 ফটো উপলব্ধ
S 346 নাম : বন্তী মদাহি স্বামীৰ নাম: বিষ্ণীৰাম দাস ঘৰ নং : 209 বয়স : 58 লিঙ্গ : মহিলা	LQW3241983 ফটো উপলব্ধ	347 নাম : দৈইম বসুমতাৰী স্বামীৰ নাম: সুবংশী বসুমতাৰী ঘৰ নং : 208 বয়স : 27 লিঙ্গ : মহিলা	LQW0286690 ফটো উপলব্ধ	348 নাম : সুবংচা বসুমতাৰী পিতাৰ নাম: সুলেন বসুমতাৰী ঘৰ নং : 208 বয়স : 26 লিঙ্গ : পুৰুষ	LQW0287755 ফটো উপলব্ধ
349 নাম : সুলেন বসুমতাৰী পিতাৰ নাম: সগৈশ্বৰ ঘৰ নং : 208ক বয়স : 60 লিঙ্গ : পুৰুষ	LQW3242044 ফটো উপলব্ধ	350 নাম : বেছৰী বসুমতাৰী স্বামীৰ নাম: সুলেন ঘৰ নং : 208ক বয়স : 53 লিঙ্গ : মহিলা	LQW3242055 ফটো উপলব্ধ	351 নাম : বীৰেন চন্দ্ৰ বড়ো পিতাৰ নাম: চন্দ্ৰ ঘৰ নং : 209 বয়স : 58 লিঙ্গ : পুৰুষ	LQW3242066 ফটো উপলব্ধ
352 নাম : চমো বড়ো স্বামীৰ নাম: বীৰেন ঘৰ নং : 209 বয়স : 53 লিঙ্গ : মহিলা	LQW3242077 ফটো উপলব্ধ	353 নাম : ৰত্নমী বড়ো স্বামীৰ নাম: বিজিত বড়ো ঘৰ নং : 209 বয়স : 40 লিঙ্গ : মহিলা	LQW1888444 ফটো উপলব্ধ	354 নাম : বিজিত বড়ো পিতাৰ নাম: বীৰেন বড়ো ঘৰ নং : 209 বয়স : 37 লিঙ্গ : পুৰুষ	LQW3242088 ফটো উপলব্ধ
355 নাম : বুদ্ধ বড়ো পিতাৰ নাম: বীৰেন বড়ো ঘৰ নং : 209 বয়স : 31 লিঙ্গ : পুৰুষ	LQW1889254 ফটো উপলব্ধ	356 নাম : কেনলা বোৰো পিতাৰ নাম: বিৰেন বড়ো ঘৰ নং : 209 বয়স : 30 লিঙ্গ : পুৰুষ	LQW1889685 ফটো উপলব্ধ	357 নাম : পৰোতিমা বোৰো স্বামীৰ নাম: কেনলা বোৰো ঘৰ নং : 209 বয়স : 27 লিঙ্গ : মহিলা	LQW0255513 ফটো উপলব্ধ
358 নাম : অনিলা দৈমাৰী স্বামীৰ নাম: চাৰ্জন দৈমাৰী ঘৰ নং : 210 বয়স : 47 লিঙ্গ : মহিলা	LQW3244915 ফটো উপলব্ধ	359 নাম : চাৰ্জন দৈমাৰী পিতাৰ নাম: হৰিন দৈমাৰী ঘৰ নং : 210 বয়স : 46 লিঙ্গ : পুৰুষ	LQW3245101 ফটো উপলব্ধ	360 নাম : মহেলা দৈমাৰী পিতাৰ নাম: হাৰিন দৈমাৰী ঘৰ নং : 210 বয়স : 31 লিঙ্গ : মহিলা	LQW0047597 ফটো উপলব্ধ



361 নাম : মনোচা দাস্ৰী পিতাৰ নাম: সজান দাস্ৰী ঘৰ নং : ২২০ বয়স : 24 লিঙ্গ : মহিলা	LQW0479659 ফটো উপলব্ধ	362 নাম : সুমিতা দৈমাৰী পিতাৰ নাম: সজোন দৈমাৰী ঘৰ নং : 210 বয়স : 24 লিঙ্গ : মহিলা	LQW2014470 ফটো উপলব্ধ	363 নাম : বতন নাৰ্জাৰী পিতাৰ নাম: অকৰা ঘৰ নং : ২২১ বয়স : 58 লিঙ্গ : পুৰুষ	LQW3242102 ফটো উপলব্ধ
364 নাম : খনস্ৰী নাৰ্জাৰী স্বামীৰ নাম: বতন ঘৰ নং : ২২১ বয়স : 53 লিঙ্গ : মহিলা	LQW3242113 ফটো উপলব্ধ	365 নাম : সম্ভাৰ নাৰ্জাৰী পিতাৰ নাম: বতন ঘৰ নং : ২২১ বয়স : 36 লিঙ্গ : পুৰুষ	LQW3242124 ফটো উপলব্ধ	366 নাম : বেখা নাৰ্জাৰী স্বামীৰ নাম: চন্দ্ৰাট নাৰ্জাৰী ঘৰ নং : ২২১ বয়স : 36 লিঙ্গ : মহিলা	LQW1889005 ফটো উপলব্ধ
367 নাম : মনেশৰ নাৰ্জাৰী পিতাৰ নাম: বতন বসুমতাৰী ঘৰ নং : ২২১ বয়স : 36 লিঙ্গ : পুৰুষ	LQW3242135 ফটো উপলব্ধ	368 নাম : বলেন বড়ো পিতাৰ নাম: চন্দ্ৰা ঘৰ নং : ২২২ বয়স : 66 লিঙ্গ : পুৰুষ	LQW3242146 ফটো উপলব্ধ	369 নাম : চিংখাউৰী বড়ো স্বামীৰ নাম: বলেন ঘৰ নং : ২২২ বয়স : 61 লিঙ্গ : মহিলা	LQW3242157 ফটো উপলব্ধ
370 নাম : থিফ্ৰী বসুমতাৰী স্বামীৰ নাম: খগেন ঘৰ নং : ২২৩ বয়স : 71 লিঙ্গ : মহিলা	LQW3242260 ফটো উপলব্ধ	371 নাম : ধীৰেন বড়ো পিতাৰ নাম: সীম্বা ঘৰ নং : ২২৩ বয়স : 53 লিঙ্গ : পুৰুষ	LQW3242168 ফটো উপলব্ধ	372 নাম : ধ্বজেন বড়ো পিতাৰ নাম: সীম্বা ঘৰ নং : ২২৩ বয়স : 48 লিঙ্গ : পুৰুষ	LQW3242180 ফটো উপলব্ধ
373 নাম : বিবাৰী বড়ো স্বামীৰ নাম: ধীৰেন ঘৰ নং : ২২৩ বয়স : 48 লিঙ্গ : মহিলা	LQW3242226 ফটো উপলব্ধ	374 নাম : ফাগুনী বড়ো স্বামীৰ নাম: বিকেন বড়ো ঘৰ নং : ২২৩ বয়স : 47 লিঙ্গ : মহিলা	LQW1888955 ফটো উপলব্ধ	375 নাম : বিকেন বড়ো পিতাৰ নাম: সৌমবা বড়ো ঘৰ নং : ২২৩ বয়স : 47 লিঙ্গ : পুৰুষ	LQW3242204 ফটো উপলব্ধ
376 নাম : টিকেন বড়ো পিতাৰ নাম: চন্দ্ৰা বড়ো ঘৰ নং : ২২৩ বয়স : 47 লিঙ্গ : পুৰুষ	LQW3242191 ফটো উপলব্ধ	377 নাম : সুচিলা বড়ো স্বামীৰ নাম: ধ্বজেন বড়ো ঘৰ নং : ২২৩ বয়স : 46 লিঙ্গ : মহিলা	LQW3242237 ফটো উপলব্ধ	378 নাম : মধ বড়ো স্বামীৰ নাম: টিকেন ঘৰ নং : ২২৩ বয়স : 43 লিঙ্গ : মহিলা	LQW3242248 ফটো উপলব্ধ
379 নাম : গোৱা বড়ো পিতাৰ নাম: সীম্বা ঘৰ নং : ২২৩ বয়স : 42 লিঙ্গ : পুৰুষ	LQW3242215 ফটো উপলব্ধ	380 নাম : সুৰেন বসুমতাৰী পিতাৰ নাম: খগেন ঘৰ নং : ২২৩ বয়স : 41 লিঙ্গ : পুৰুষ	LQW3242271 ফটো উপলব্ধ	381 নাম : অনিমা বড়ো স্বামীৰ নাম: সুনিলা ঘৰ নং : ২২৩ বয়স : 40 লিঙ্গ : মহিলা	LQW3242259 ফটো উপলব্ধ
382 নাম : সুতৰ সিং বসুমতাৰী পিতাৰ নাম: খগেন ঘৰ নং : ২২৩ বয়স : 39 লিঙ্গ : পুৰুষ	LQW3242282 ফটো উপলব্ধ	383 নাম : সুনিতা বসুমতাৰী স্বামীৰ নাম: সুৰেন ঘৰ নং : ২২৩ বয়স : 38 লিঙ্গ : মহিলা	LQW3242306 ফটো উপলব্ধ	384 নাম : সাগামসুৰা বড়ো পিতাৰ নাম: ধীৰেন বড়ো ঘৰ নং : ২২৩ বয়স : 36 লিঙ্গ : পুৰুষ	LQW3244528 ফটো উপলব্ধ
385 নাম : মহিমা বসুমতাৰী স্বামীৰ নাম: সুতৰ সিং বসুমতাৰী ঘৰ নং : ২২৩ বয়স : 33 লিঙ্গ : মহিলা	LQW1888911 ফটো উপলব্ধ	386 নাম : চন্দ্ৰকলা ভূজেল বড়ো স্বামীৰ নাম: সঞ্জয় বড়ো ঘৰ নং : 213 বয়স : 31 লিঙ্গ : মহিলা	LQW0048488 ফটো উপলব্ধ	387 নাম : সঞ্জয় বড়ো পিতাৰ নাম: ধীৰেন বড়ো ঘৰ নং : ২২৩ বয়স : 29 লিঙ্গ : পুৰুষ	LQW3244517 ফটো উপলব্ধ
388 নাম : লক্ষ্মী বড়ো পিতাৰ নাম: ধীৰেন বড়ো ঘৰ নং : ২২৩ বয়স : 28 লিঙ্গ : মহিলা	LQW0048546 ফটো উপলব্ধ	389 নাম : বানজানা বোৰো পিতাৰ নাম: দহোজেন বোৰো ঘৰ নং : 213 বয়স : 27 লিঙ্গ : মহিলা	LQW0442301 ফটো উপলব্ধ	390 নাম : বাহুল বসুমতাৰী পিতাৰ নাম: সুৰেন বসুমতাৰী ঘৰ নং : ২২৩ বয়স : 25 লিঙ্গ : পুৰুষ	LQW0362244 ফটো উপলব্ধ



391 নাম : বাহুল বসুমতাৰী পিতাৰ নাম: সুৰেন নাৰ্জাৰি ঘৰ নং : 213 বয়স : 25 লিঙ্গ : পুৰুষ	LQW0361568 ফটো উপলব্ধ	392 নাম : বিদাংশী বড়ো পিতাৰ নাম: ধিৰেন বড়ো ঘৰ নং : 213 বয়স : 24 লিঙ্গ : মহিলা	LQW0288720 ফটো উপলব্ধ	393 নাম : সুসীতা বড়ো পিতাৰ নাম: টিকেণ বড়ো ঘৰ নং : 213 বয়স : 23 লিঙ্গ : মহিলা	LQW1492529 ফটো উপলব্ধ
394 নাম : পনেশ্বৰ বড়ো পিতাৰ নাম: গোল্লা বড়ো ঘৰ নং : 213 বয়স : 22 লিঙ্গ : পুৰুষ	LQW1560382 ফটো উপলব্ধ	395 নাম : খগেন বসুমতাৰী পিতাৰ নাম: লোণিত ঘৰ নং : 218 বয়স : 75 লিঙ্গ : পুৰুষ	LQW3242328 ফটো উপলব্ধ	396 নাম : পবিন বসুমতাৰী পিতাৰ নাম: খগেন ঘৰ নং : 218 বয়স : 44 লিঙ্গ : পুৰুষ	LQW3242339 ফটো উপলব্ধ
397 নাম : ললিতা বসুমতাৰী স্বামীৰ নাম: পবিন বসুমতাৰী ঘৰ নং : 218 বয়স : 37 লিঙ্গ : মহিলা	LQW3242340 ফটো উপলব্ধ	398 নাম : বিংশৰ বসুমতাৰী পিতাৰ নাম: পবিন বসুমতাৰী ঘৰ নং : 214 বয়স : 19 লিঙ্গ : পুৰুষ	XHA0144451 ফটো উপলব্ধ	399 নাম : হৰমোহন বড়ো পিতাৰ নাম: সীম্বা ঘৰ নং : 215 বয়স : 63 লিঙ্গ : পুৰুষ	LQW3242351 ফটো উপলব্ধ
400 নাম : মেল্লা বড়ো পিতাৰ নাম: হৰমোহন ঘৰ নং : 215 বয়স : 40 লিঙ্গ : পুৰুষ	LQW3242373 ফটো উপলব্ধ	401 নাম : মনু বড়ো স্বামীৰ নাম: মেল্লা ঘৰ নং : 215 বয়স : 38 লিঙ্গ : মহিলা	LQW3242384 ফটো উপলব্ধ	S 402 নাম : জ্যোতা বড়ো পিতাৰ নাম: হৰমোহন ঘৰ নং : 215 বয়স : 36 লিঙ্গ : মহিলা	LQW3242395 ফটো উপলব্ধ
403 নাম : পেগনী বৰো স্বামীৰ নাম: লাচিত বড়ো ঘৰ নং : 215 বয়স : 32 লিঙ্গ : মহিলা	LQW1889083 ফটো উপলব্ধ	404 নাম : লিঠমা বড়ো পিতাৰ নাম: মেল্লা বড়ো ঘৰ নং : 215 বয়স : 22 লিঙ্গ : পুৰুষ	LQW1496645 ফটো উপলব্ধ	405 নাম : চুবিলাশ দৈমাৰী পিতাৰ নাম: চহোন ঘৰ নং : 216 বয়স : 50 লিঙ্গ : পুৰুষ	LQW3242420 ফটো উপলব্ধ
406 নাম : চন্দন দৈমাৰী পিতাৰ নাম: চহোন ঘৰ নং : 216 বয়স : 48 লিঙ্গ : পুৰুষ	LQW3242431 ফটো উপলব্ধ	407 নাম : ছবিতা দৈমাৰী পিতাৰ নাম: চহোন ঘৰ নং : 216 বয়স : 48 লিঙ্গ : পুৰুষ	LQW3242442 ফটো উপলব্ধ	408 নাম : গিতিখা দৈমাৰী পিতাৰ নাম: চন্দন দৈমাৰী ঘৰ নং : 216 বয়স : 22 লিঙ্গ : মহিলা	LQW2014876 ফটো উপলব্ধ
409 নাম : শৰত বড়ো পিতাৰ নাম: অতুল ঘৰ নং : 218 বয়স : 63 লিঙ্গ : পুৰুষ	LQW3242464 ফটো উপলব্ধ	410 নাম : দাঙ্গমাল বড়ো পিতাৰ নাম: শৰত বড়ো ঘৰ নং : 218 বয়স : 30 লিঙ্গ : পুৰুষ	LQW1889094 ফটো উপলব্ধ	411 নাম : বজনী বসুমতাৰী স্বামীৰ নাম: ভোলা ঘৰ নং : 219 বয়স : 76 লিঙ্গ : মহিলা	LQW3242533 ফটো উপলব্ধ
412 নাম : গাৰজু বড়ো স্বামীৰ নাম: বাঙ্গাল ঘৰ নং : 219 বয়স : 61 লিঙ্গ : মহিলা	LQW3242500 ফটো উপলব্ধ	413 নাম : সনথলা বড়ো পিতাৰ নাম: বাঙ্গাল ঘৰ নং : 219 বয়স : 40 লিঙ্গ : পুৰুষ	LQW3242511 ফটো উপলব্ধ	414 নাম : গোলাপী গয়াৰী স্বামীৰ নাম: গালোৰ গয়াৰী ঘৰ নং : 220 বয়স : 49 লিঙ্গ : মহিলা	LQW1888411 ফটো উপলব্ধ
415 নাম : গালোৰ গয়াৰী পিতাৰ নাম: চন্দন ঘৰ নং : 220 বয়স : 46 লিঙ্গ : পুৰুষ	LQW3242577 ফটো উপলব্ধ	416 নাম : পূৰ্ণ গয়াৰী পিতাৰ নাম: চন্দন ঘৰ নং : 220 বয়স : 43 লিঙ্গ : পুৰুষ	LQW3242588 ফটো উপলব্ধ	417 নাম : কৰ্ণ গয়াৰী পিতাৰ নাম: চন্দন ঘৰ নং : 220 বয়স : 40 লিঙ্গ : পুৰুষ	LQW3242599 ফটো উপলব্ধ
418 নাম : ৰোমালী গয়াৰী স্বামীৰ নাম: পূৰ্ণ গয়াৰী ঘৰ নং : 220 বয়স : 39 লিঙ্গ : মহিলা	LQW3242613 ফটো উপলব্ধ	419 নাম : চন্দন গয়াৰী পিতাৰ নাম: লখিয়া ঘৰ নং : 221 বয়স : 68 লিঙ্গ : পুৰুষ	LQW3242624 ফটো উপলব্ধ	S 420 নাম : তিকেল দৈমাৰী স্বামীৰ নাম: চন্দন ঘৰ নং : 222 বয়স : 73 লিঙ্গ : মহিলা	LQW3242715 ফটো উপলব্ধ



421 নাম : দাদৰী বসুমতাৰী স্বামীৰ নাম: বোমিন ঘৰ নং : ২২২ বয়স : 66 লিঙ্গ : মহিলা	LQW3242668 ফটো উপলব্ধ	422 নাম : ফুলেন দৈমাৰী পিতাৰ নাম: চবিন দৈমাৰী ঘৰ নং : ২২২ বয়স : 56 লিঙ্গ : পুৰুষ	LQW3242726 ফটো উপলব্ধ	423 নাম : বিস্তি বসুমতাৰী পিতাৰ নাম: বমোন ঘৰ নং : ২২২ বয়স : 50 লিঙ্গ : পুৰুষ	LQW3242646 ফটো উপলব্ধ
424 নাম : অনিল বসুমতাৰী পিতাৰ নাম: বমোন ঘৰ নং : ২২২ বয়স : 45 লিঙ্গ : পুৰুষ	LQW3242679 ফটো উপলব্ধ	425 নাম : হুমাগালী বসুমতাৰী স্বামীৰ নাম: বিস্তি বসুমতাৰী ঘৰ নং : ২২২ বয়স : 43 লিঙ্গ : মহিলা	LQW3242657 ফটো উপলব্ধ	426 নাম : সায়েনেল বসুমতাৰী পিতাৰ নাম: বমোন ঘৰ নং : ২২২ বয়স : 42 লিঙ্গ : পুৰুষ	LQW3242680 ফটো উপলব্ধ
427 নাম : বিন দ্বিমাৰী পিতাৰ নাম: ফুলেন দ্বিমাৰী ঘৰ নং : 222 বয়স : 25 লিঙ্গ : মহিলা	LQW0546119 ফটো উপলব্ধ	428 নাম : কাৰালী দৈমাৰী স্বামীৰ নাম: ফুলেন ঘৰ নং : ২২৪ বয়স : 42 লিঙ্গ : মহিলা	LQW3242771 ফটো উপলব্ধ	429 নাম : বিপিন দৈমাৰী স্বামীৰ নাম: বংশী ঘৰ নং : ২২৪ বয়স : 40 লিঙ্গ : মহিলা	LQW3242793 ফটো উপলব্ধ
430 নাম : ফুল কুমাৰ তামাং পিতাৰ নাম: বাৰ বাহাদুৰ তামাং ঘৰ নং : ২২৫ বয়স : 37 লিঙ্গ : পুৰুষ	LQW0255505 ফটো উপলব্ধ	431 নাম : বিজয় দৈমাৰী পিতাৰ নাম: বিপিন দৈমাৰী ঘৰ নং : ২২৫ বয়স : 34 লিঙ্গ : পুৰুষ	LQW1889334 ফটো উপলব্ধ	432 নাম : ফুলমায়া তামাং পিতাৰ নাম: ফুল কুমাৰ তামাং ঘৰ নং : 225 বয়স : 29 লিঙ্গ : মহিলা	XHA0047373 ফটো উপলব্ধ
433 নাম : লক্ষ্মসৰ বসুমতাৰী মাতৃৰ নাম: কাৰালী বসুমতাৰী ঘৰ নং : 225 বয়স : 27 লিঙ্গ : পুৰুষ	XHA0003988 ফটো উপলব্ধ	R 434 নাম : বৈসুমৈ দৈমাৰী স্বামীৰ নাম: বিজয় দৈমাৰী ঘৰ নং : 225 বয়স : 21 লিঙ্গ : মহিলা	LQW1980325 ফটো উপলব্ধ	435 নাম : বৈসুমৈ দৈমাৰী স্বামীৰ নাম: বিজয় দৈমাৰী ঘৰ নং : 225 বয়স : 20 লিঙ্গ : মহিলা	XHA0020842 ফটো উপলব্ধ
436 নাম : চলিন দৈমাৰী পিতাৰ নাম: খুচলা ঘৰ নং : ২২৭ বয়স : 93 লিঙ্গ : পুৰুষ	LQW3242851 ফটো উপলব্ধ	437 নাম : বনজিত দৈমাৰী পিতাৰ নাম: চলিন ঘৰ নং : ২২৭ বয়স : 41 লিঙ্গ : পুৰুষ	LQW3242884 ফটো উপলব্ধ	438 নাম : বেনকা দৈমাৰী স্বামীৰ নাম: বাঞ্জিত দৈমাৰী ঘৰ নং : ২২৭ বয়স : 37 লিঙ্গ : মহিলা	LQW1888922 ফটো উপলব্ধ
439 নাম : নান'ন দৈমাৰী পিতাৰ নাম: থানেশ্বৰ ঘৰ নং : ২২৮ বয়স : 41 লিঙ্গ : পুৰুষ	LQW3242931 ফটো উপলব্ধ	440 নাম : অনলে বসুমতাৰী স্বামীৰ নাম: শৈলেন ঘৰ নং : ২২৯ বয়স : 67 লিঙ্গ : মহিলা	LQW3242964 ফটো উপলব্ধ	441 নাম : ফাৰ্মা বসুমতাৰী পিতাৰ নাম: শৈলেন ঘৰ নং : ২২৯ বয়স : 47 লিঙ্গ : পুৰুষ	LQW3242986 ফটো উপলব্ধ
442 নাম : গিৰিজা বসুমতাৰী স্বামীৰ নাম: ফাৰ্মা বসুমতাৰী ঘৰ নং : 229 বয়স : 47 লিঙ্গ : মহিলা	LQW0483115 ফটো উপলব্ধ	443 নাম : পূৰ্ণ বসুমতাৰী পিতাৰ নাম: শৈলেন ঘৰ নং : ২২৯ বয়স : 45 লিঙ্গ : পুৰুষ	LQW3242975 ফটো উপলব্ধ	444 নাম : মঞ্জুৰানী বসুমতাৰী স্বামীৰ নাম: পূন ঘৰ নং : ২২৯ বয়স : 43 লিঙ্গ : মহিলা	LQW3243025 ফটো উপলব্ধ
445 নাম : জ্যোতিষ বসুমতাৰী পিতাৰ নাম: শৈলেন ঘৰ নং : ২২৯ বয়স : 40 লিঙ্গ : পুৰুষ	LQW3242997 ফটো উপলব্ধ	S 446 নাম : মউঠুম বসুমতাৰী পিতাৰ নাম: শৈলেন বসুমতাৰী ঘৰ নং : ২২৯ বয়স : 38 লিঙ্গ : পুৰুষ	LQW3243003 ফটো উপলব্ধ	447 নাম : বিজুলী ব্ৰহ্মা বসুমতাৰী স্বামীৰ নাম: জ্যোতিষ বসুমতাৰী ঘৰ নং : ২২৯ বয়স : 32 লিঙ্গ : মহিলা	LQW1888820 ফটো উপলব্ধ
448 নাম : নন্দেশ্বৰ দৈমাৰী পিতাৰ নাম: বেগ ঘৰ নং : ২৩০ বয়স : 58 লিঙ্গ : পুৰুষ	LQW3243047 ফটো উপলব্ধ	449 নাম : সনিমা দৈমাৰী স্বামীৰ নাম: নন্দেশ্বৰ ঘৰ নং : ২৩০ বয়স : 43 লিঙ্গ : মহিলা	LQW3243058 ফটো উপলব্ধ	450 নাম : অশোক দৈমাৰী পিতাৰ নাম: নন্দাশ্বৰ ঘৰ নং : 230 বয়স : 27 লিঙ্গ : পুৰুষ	LQW1483130 ফটো উপলব্ধ



451 নাম : জগেশ দৈমাৰী পিতাৰ নাম: ললিত ঘৰ নং : ২৩১ বয়স : 47 লিঙ্গ : পুৰুষ	LQW3243092 ফটো উপলব্ধ	452 নাম : ফুলমতী বসুমতাৰী স্বামীৰ নাম: যোগেশ ঘৰ নং : ২৩১ বয়স : 47 লিঙ্গ : মহিলা	LQW3243149 ফটো উপলব্ধ	453 নাম : বিৰ্জয় দৈমাৰী পিতাৰ নাম: লোলিত ঘৰ নং : ২৩১ বয়স : 41 লিঙ্গ : পুৰুষ	LQW3243138 ফটো উপলব্ধ
454 নাম : মতিলাল দৈমাৰী পিতাৰ নাম: ললিত দৈমাৰী ঘৰ নং : ২৩১ বয়স : 37 লিঙ্গ : পুৰুষ	LQW1889470 ফটো উপলব্ধ	455 নাম : সবিতা বসুমতাৰী স্বামীৰ নাম: চয়নৈল বসুমতাৰী ঘৰ নং : ২৩১ বয়স : 37 লিঙ্গ : মহিলা	LQW3243150 ফটো উপলব্ধ	456 নাম : মৰাসি দৈমাৰী স্বামীৰ নাম: বিৰ্জয় দৈমাৰী ঘৰ নং : ২৩১ বয়স : 35 লিঙ্গ : মহিলা	LQW1888422 ফটো উপলব্ধ
457 নাম : জোংসাৰ দৈমাৰী পিতাৰ নাম: যোগেশ দৈমাৰী ঘৰ নং : ২৩১ বয়স : 28 লিঙ্গ : পুৰুষ	LQW1889481 ফটো উপলব্ধ	458 নাম : গীতিকা দৈমাৰী পিতাৰ নাম: জগেশ দৈমাৰী ঘৰ নং : ২৩১ বয়স : 27 লিঙ্গ : মহিলা	LQW1888842 ফটো উপলব্ধ	459 নাম : বিলীনা দৈমাৰী পিতাৰ নাম: জগেশ দৈমাৰী ঘৰ নং : 231 বয়স : 23 লিঙ্গ : মহিলা	LQW1138908 ফটো উপলব্ধ
460 নাম : খান্দি দৈমাৰী স্বামীৰ নাম: দগা ঘৰ নং : ২৩২ বয়স : 63 লিঙ্গ : মহিলা	LQW3243194 ফটো উপলব্ধ	461 নাম : যোগেন বসুমতাৰী পিতাৰ নাম: ললিত বসুমতাৰী ঘৰ নং : ২৩২ বয়স : 56 লিঙ্গ : পুৰুষ	LQW1976063 ফটো উপলব্ধ	462 নাম : সাবিত্ৰী বসুমতাৰী স্বামীৰ নাম: যোগেন বসুমতাৰী ঘৰ নং : ২৩২ বয়স : 52 লিঙ্গ : মহিলা	LQW1976052 ফটো উপলব্ধ
463 নাম : প্ৰবিন বসুমতাৰী পিতাৰ নাম: যোগেন বসুমতাৰী ঘৰ নং : ২৩২ বয়স : 34 লিঙ্গ : পুৰুষ	LQW1976074 ফটো উপলব্ধ	464 নাম : বিৰিণা বসুমতাৰী স্বামীৰ নাম: বিৰ্জয় বসুমতাৰী ঘৰ নং : ২৩২ বয়স : 33 লিঙ্গ : মহিলা	LQW1976085 ফটো উপলব্ধ	465 নাম : দ্বী দৈমাৰী অন্যান্য: শমখৰ দৈমাৰী ঘৰ নং : 233 বয়স : 44 লিঙ্গ : মহিলা	LQW0291609 ফটো উপলব্ধ
466 নাম : চিমাং দৈমাৰী অন্যান্য: দগা দৈমাৰী ঘৰ নং : ২৩৩ বয়স : 32 লিঙ্গ : মহিলা	LQW1888762 ফটো উপলব্ধ	467 নাম : শোমখোৰ দৈমাৰী পিতাৰ নাম: দগা দৈমাৰী ঘৰ নং : ২৩৩ বয়স : 31 লিঙ্গ : পুৰুষ	LQW1889185 ফটো উপলব্ধ	468 নাম : কলী বসুমতাৰী স্বামীৰ নাম: অনা বাম ঘৰ নং : ২৩৪ বয়স : 63 লিঙ্গ : মহিলা	LQW3243274 ফটো উপলব্ধ
469 নাম : খেংগোনা দৈমাৰী পিতাৰ নাম: মোহন ঘৰ নং : ২৩৪ বয়স : 54 লিঙ্গ : পুৰুষ	LQW3243230 ফটো উপলব্ধ	470 নাম : হেমো বসুমতাৰী পিতাৰ নাম: অনিৰাম ঘৰ নং : ২৩৪ বয়স : 49 লিঙ্গ : পুৰুষ	LQW3243285 ফটো উপলব্ধ	471 নাম : চেংনা দৈমাৰী পিতাৰ নাম: মোহন ঘৰ নং : ২৩৪ বয়স : 46 লিঙ্গ : পুৰুষ	LQW3243252 ফটো উপলব্ধ
472 নাম : জনো বসুমতাৰী পিতাৰ নাম: অনিৰাম ঘৰ নং : ২৩৪ বয়স : 44 লিঙ্গ : পুৰুষ	LQW3243296 ফটো উপলব্ধ	473 নাম : বেণু দৈমাৰী স্বামীৰ নাম: চেংনা দৈমাৰী ঘৰ নং : ২৩৪ বয়স : 39 লিঙ্গ : মহিলা	LQW1888331 ফটো উপলব্ধ	474 নাম : হালাং দৈমাৰী পিতাৰ নাম: খেপ্পনা দৈমাৰী ঘৰ নং : 234 বয়স : 25 লিঙ্গ : পুৰুষ	LQW1113067 ফটো উপলব্ধ
475 নাম : ইন্ডী দৈমাৰী স্বামীৰ নাম: হালাং দৈমাৰী ঘৰ নং : 234 বয়স : 24 লিঙ্গ : মহিলা	LQW1113240 ফটো উপলব্ধ	476 নাম : হুলংগ দৈমাৰী পিতাৰ নাম: খেপ্পনা দৈমাৰী ঘৰ নং : 234 বয়স : 23 লিঙ্গ : পুৰুষ	LQW1497080 ফটো উপলব্ধ	477 নাম : প্ৰীনা বসুমতাৰী পিতাৰ নাম: জোনো বসুমতাৰী ঘৰ নং : 234 বয়স : 23 লিঙ্গ : মহিলা	XHA0112516 ফটো উপলব্ধ
478 নাম : প্ৰিয়া বসুমতাৰী পিতাৰ নাম: জোনো বসুমতাৰী ঘৰ নং : 234 বয়স : 19 লিঙ্গ : মহিলা	XHA0122523 ফটো উপলব্ধ	479 নাম : অনৰাম বসুমতাৰী পিতাৰ নাম: বংগী ঘৰ নং : ২৩৫ বয়স : 68 লিঙ্গ : পুৰুষ	LQW3243309 ফটো উপলব্ধ	480 নাম : জয়া বসুমতাৰী স্বামীৰ নাম: হেমো ঘৰ নং : ২৩৫ বয়স : 43 লিঙ্গ : মহিলা	LQW3243332 ফটো উপলব্ধ



481 নাম : বিজলী বসুমতাৰী স্বামীৰ নাম : জনৌ ঘৰ নং : ২৩৫ বয়স : 39 লিঙ্গ : মহিলা	LQW3243343 ফটো উপলব্ধ	482 নাম : বুৰত্ৰী দৈমাৰী স্বামীৰ নাম : অনন্ত ঘৰ নং : ২৩৫ বয়স : 38 লিঙ্গ : মহিলা	LQW3243354 ফটো উপলব্ধ	483 নাম : অজিত বসুমতাৰী পিতাৰ নাম : অনৰাম বসুমতাৰী ঘৰ নং : ২৩৫ বয়স : 35 লিঙ্গ : পুৰুষ	LQW1889583 ফটো উপলব্ধ
484 নাম : পোক্ষ্মী বসুমতাৰী স্বামীৰ নাম : অজিত বসুমতাৰী ঘৰ নং : ২৩৫ বয়স : 32 লিঙ্গ : মহিলা	LQW1888546 ফটো উপলব্ধ	485 নাম : লক্ষ্মসৰ বসুমতাৰী পিতাৰ নাম : অনিৰাম বসুমতাৰী ঘৰ নং : 235 বয়স : 27 লিঙ্গ : পুৰুষ	XHA0010033 ফটো উপলব্ধ	486 নাম : যতীন বসুমতাৰী পিতাৰ নাম : লালিমোহন ঘৰ নং : ২৩৬ বয়স : 61 লিঙ্গ : পুৰুষ	LQW3243376 ফটো উপলব্ধ
487 নাম : চন্দ্ৰমালী বড়ো স্বামীৰ নাম : যতীন ঘৰ নং : 236 বয়স : 57 লিঙ্গ : মহিলা	LQW3243387 ফটো উপলব্ধ	488 নাম : স্মাৰসৰ বসুমতাৰী পিতাৰ নাম : যতীন ঘৰ নং : ২৩৬ বয়স : 38 লিঙ্গ : পুৰুষ	LQW3243398 ফটো উপলব্ধ	489 নাম : ভাৰতী বসুমতাৰী স্বামীৰ নাম : সৌমিওছাৰ বসুমতাৰী ঘৰ নং : ২৩৬ বয়স : 35 লিঙ্গ : মহিলা	LQW1889072 ফটো উপলব্ধ
490 নাম : গজেন নাৰ্জাৰি পিতাৰ নাম : দেবেন নাৰ্জাৰি ঘৰ নং : 237 বয়স : 30 লিঙ্গ : পুৰুষ	LQW1121953 ফটো উপলব্ধ	# 491 নাম : এজ দৈমাৰী পিতাৰ নাম : খুচলা ঘৰ নং : ২৩৮ বয়স : 46 লিঙ্গ : মহিলা	LQW3243434 ফটো উপলব্ধ	# 492 নাম : মনি দৈমাৰী পিতাৰ নাম : মনি ঘৰ নং : ২৩৮ বয়স : 43 লিঙ্গ : মহিলা	LQW3243445 ফটো উপলব্ধ
493 নাম : নিৰ্জৌম দৈমাৰী পিতাৰ নাম : মনি দৈমাৰী ঘৰ নং : ২৩৮ বয়স : 32 লিঙ্গ : মহিলা	LQW3244539 ফটো উপলব্ধ	494 নাম : অজয় দৈমাৰী পিতাৰ নাম : মাণি দৈমাৰী ঘৰ নং : ২৩৮ বয়স : 29 লিঙ্গ : পুৰুষ	LQW0499210 ফটো উপলব্ধ	495 নাম : অমিত দৈমাৰী পিতাৰ নাম : মুদলা দৈমাৰী ঘৰ নং : ২৩৯ বয়স : 63 লিঙ্গ : পুৰুষ	LQW1889389 ফটো উপলব্ধ
496 নাম : নৰজ দৈমাৰী স্বামীৰ নাম : অপাতি ঘৰ নং : ২৩৯ বয়স : 48 লিঙ্গ : মহিলা	LQW3243478 ফটো উপলব্ধ	497 নাম : দাহাৰ দৈমাৰী মাতৃৰ নাম : নৰজু দৈমাৰী ঘৰ নং : ২৩৯ বয়স : 31 লিঙ্গ : পুৰুষ	LQW1889209 ফটো উপলব্ধ	498 নাম : বিক্রম বসুমতাৰী পিতাৰ নাম : ফাৰ্মা বসুমতাৰী ঘৰ নং : 239 বয়স : 24 লিঙ্গ : পুৰুষ	LQW1557578 ফটো উপলব্ধ
499 নাম : ফুলনতী গয়াৰী স্বামীৰ নাম : মনোজ গয়াৰী ঘৰ নং : 240 বয়স : 29 লিঙ্গ : মহিলা	LQW0288613 ফটো উপলব্ধ	500 নাম : বন্দে বসুমতাৰী স্বামীৰ নাম : মহেন্দ্ৰ ঘৰ নং : ২৪১ বয়স : 72 লিঙ্গ : মহিলা	LQW3243490 ফটো উপলব্ধ	501 নাম : হৰেন বসুমতাৰী পিতাৰ নাম : মহেন্দ্ৰ ঘৰ নং : ২৪১ বয়স : 54 লিঙ্গ : পুৰুষ	LQW3243503 ফটো উপলব্ধ
502 নাম : বুপো বসুমতাৰী স্বামীৰ নাম : মহেন্দ্ৰ ঘৰ নং : ২৪১ বয়স : 50 লিঙ্গ : মহিলা	LQW3243569 ফটো উপলব্ধ	503 নাম : মলিন বসুমতাৰী পিতাৰ নাম : মহেন্দ্ৰ ঘৰ নং : ২৪১ বয়স : 49 লিঙ্গ : পুৰুষ	LQW3243514 ফটো উপলব্ধ	504 নাম : বনেন বসুমতাৰী পিতাৰ নাম : মহেন্দ্ৰ ঘৰ নং : ২৪১ বয়স : 47 লিঙ্গ : পুৰুষ	LQW3243525 ফটো উপলব্ধ
505 নাম : সনেন বসুমতাৰী পিতাৰ নাম : মহেন্দ্ৰ ঘৰ নং : ২৪১ বয়স : 47 লিঙ্গ : পুৰুষ	LQW3243536 ফটো উপলব্ধ	506 নাম : নৰ্মদা দাস স্বামীৰ নাম : বঞ্জিত দাস ঘৰ নং : ২৪১ বয়স : 45 লিঙ্গ : মহিলা	LQW3244642 ফটো উপলব্ধ	#2 507 নাম : পুষ্পা ৰাভা স্বামীৰ নাম : সনেন বসুমতাৰী ঘৰ নং : 241 বয়স : 42 লিঙ্গ : মহিলা	LQW3243570 ফটো উপলব্ধ
508 নাম : মঞ্জু বসুমতাৰী স্বামীৰ নাম : বনেন বসুমতাৰী ঘৰ নং : ২৪১ বয়স : 41 লিঙ্গ : মহিলা	LQW3243581 ফটো উপলব্ধ	509 নাম : আশা বসুমতাৰী পিতাৰ নাম : হৰেন বসুমতাৰী ঘৰ নং : ২৪১ বয়স : 32 লিঙ্গ : মহিলা	LQW3244482 ফটো উপলব্ধ	510 নাম : বিজয় বসুমতাৰি পিতাৰ নাম : হৰেন বসুমতাৰী ঘৰ নং : ২৪১ বয়স : 28 লিঙ্গ : পুৰুষ	LQW0160515 ফটো উপলব্ধ



511 নাম : কমল বসুমতাৰী পিতাৰ নাম: হৰেন বসুমতাৰী ঘৰ নং : 281 বয়স : 27 লিঙ্গ : পুৰুষ	LQW0160440 ফটো উপলব্ধ	512 নাম : বন্জিব বসুমতাৰী পিতাৰ নাম: মালেন বসুমতাৰী ঘৰ নং : 241 বয়স : 23 লিঙ্গ : পুৰুষ	LQW1551647 ফটো উপলব্ধ	513 নাম : গিতা বসুমতাৰী স্বামীৰ নাম: মিজিংগ বসুমতাৰী ঘৰ নং : 241 বয়স : 22 লিঙ্গ : মহিলা	LQW1983071 ফটো উপলব্ধ
514 নাম : বিলীন গয়াৰী পিতাৰ নাম: লঠিয়া ঘৰ নং : 282 বয়স : 58 লিঙ্গ : পুৰুষ	LQW3243605 ফটো উপলব্ধ	515 নাম : মদন গয়াৰী পিতাৰ নাম: লঠিয়া ঘৰ নং : 282 বয়স : 55 লিঙ্গ : পুৰুষ	LQW3243616 ফটো উপলব্ধ	516 নাম : বাৰেন দৈমাৰী পিতাৰ নাম: গগন ঘৰ নং : 282 বয়স : 53 লিঙ্গ : পুৰুষ	LQW3243661 ফটো উপলব্ধ
517 নাম : সুনিত্ৰী দৈমাৰী স্বামীৰ নাম: বাৰেন ঘৰ নং : 282 বয়স : 44 লিঙ্গ : মহিলা	LQW3243683 ফটো উপলব্ধ	518 নাম : অনিল গয়াৰী পিতাৰ নাম: লঠিয়া ঘৰ নং : 282 বয়স : 42 লিঙ্গ : পুৰুষ	LQW3243627 ফটো উপলব্ধ	519 নাম : রমিলা গয়াৰী স্বামীৰ নাম: অনিল গৈয়াৰী ঘৰ নং : 282 বয়স : 38 লিঙ্গ : মহিলা	LQW1888466 ফটো উপলব্ধ
520 নাম : মনোজ গয়াৰী পিতাৰ নাম: মদন গয়াৰী ঘৰ নং : 282 বয়স : 35 লিঙ্গ : পুৰুষ	LQW1889265 ফটো উপলব্ধ	521 নাম : বিপুল গয়াৰী পিতাৰ নাম: মদন গয়াৰী ঘৰ নং : 282 বয়স : 27 লিঙ্গ : পুৰুষ	LQW0179846 ফটো উপলব্ধ	522 নাম : চুনিবৰ মুছাহাৰী পিতাৰ নাম: বাঙ্গাল ঘৰ নং : 288 বয়স : 70 লিঙ্গ : পুৰুষ	LQW3243694 ফটো উপলব্ধ
523 নাম : চান্দে মুছাহাৰী স্বামীৰ নাম: চুনিবৰ ঘৰ নং : 288 বয়স : 48 লিঙ্গ : মহিলা	LQW3243707 ফটো উপলব্ধ	524 নাম : দৈমান মুছাহাৰী পিতাৰ নাম: চুনিবৰ ঘৰ নং : 288 বয়স : 45 লিঙ্গ : পুৰুষ	LQW3243718 ফটো উপলব্ধ	525 নাম : অনিমা মুছাহাৰী স্বামীৰ নাম: সুমাল সিং মুছাহাৰী ঘৰ নং : 288 বয়স : 45 লিঙ্গ : মহিলা	LQW1888160 ফটো উপলব্ধ
526 নাম : জোনালী মুছাহাৰী স্বামীৰ নাম: দৈমানু ঘৰ নং : 288 বয়স : 40 লিঙ্গ : মহিলা	LQW3243741 ফটো উপলব্ধ	527 নাম : সুনিবৰ বসুমতাৰী পিতাৰ নাম: চুনিবৰ মুছাহাৰী ঘৰ নং : 288 বয়স : 38 লিঙ্গ : পুৰুষ	LQW3244540 ফটো উপলব্ধ	528 নাম : অলিত মুশাহাৰি পিতাৰ নাম: দীক্ষিমাল মুশাহাৰী ঘৰ নং : 244 বয়স : 25 লিঙ্গ : পুৰুষ	LQW1980812 ফটো উপলব্ধ
529 নাম : বিদংস্ত্ৰী মুশাহাৰি স্বামীৰ নাম: অলিত মুশাহাৰি ঘৰ নং : 244 বয়স : 25 লিঙ্গ : মহিলা	LQW1980820 ফটো উপলব্ধ	530 নাম : বাসন্তী বসুমতাৰী স্বামীৰ নাম: মহন্ত ঘৰ নং : 285 বয়স : 55 লিঙ্গ : মহিলা	LQW3243821 ফটো উপলব্ধ	531 নাম : নিৰন চন্দ্ৰ বৰো পিতাৰ নাম: দেখলা বড়ো ঘৰ নং : 285 বয়স : 49 লিঙ্গ : পুৰুষ	LQW3243865 ফটো উপলব্ধ
532 নাম : দাবে দৈমাৰী স্বামীৰ নাম: ভাবিত ঘৰ নং : 285 বয়স : 48 লিঙ্গ : মহিলা	LQW3243810 ফটো উপলব্ধ	# 533 নাম : বীনা বড়ো স্বামীৰ নাম: চক্ৰ বড়ো ঘৰ নং : 245 বয়স : 43 লিঙ্গ : মহিলা	LQW3243876 ফটো উপলব্ধ	534 নাম : ৰাজীৱ লামা পিতাৰ নাম: তিলবাহাদুৰ ঘৰ নং : 285 বয়স : 43 লিঙ্গ : পুৰুষ	LQW3243752 ফটো উপলব্ধ
535 নাম : শূৰ্ণা বসুমতাৰী পিতাৰ নাম: মহন্ত ঘৰ নং : 285 বয়স : 43 লিঙ্গ : পুৰুষ	LQW3243832 ফটো উপলব্ধ	536 নাম : মোনহাচাৰ বড়ো পিতাৰ নাম: চক্ৰ বড়ো ঘৰ নং : 245 বয়স : 33 লিঙ্গ : পুৰুষ	LQW3244506 ফটো উপলব্ধ	537 নাম : ৰুপালি বসুমতাৰী স্বামীৰ নাম: চোন বসুমতাৰী ঘৰ নং : 285 বয়স : 33 লিঙ্গ : মহিলা	LQW3244448 ফটো উপলব্ধ
538 নাম : মনিকা বড়ো স্বামীৰ নাম: নিৰন চন্দ্ৰ বড়ো ঘৰ নং : 285 বয়স : 32 লিঙ্গ : মহিলা	LQW3244460 ফটো উপলব্ধ	539 নাম : দেৰহাচাৰ বড়ো মাতৃৰ নাম: বালী বড়ো ঘৰ নং : 245 বয়স : 32 লিঙ্গ : পুৰুষ	LQW1889607 ফটো উপলব্ধ	540 নাম : বৃহ্ম শৰাং বড়ো পিতাৰ নাম: শুক্ৰ বড়ো ঘৰ নং : 245 বয়স : 29 লিঙ্গ : পুৰুষ	LQW1543719 ফটো উপলব্ধ



541 নাম : জুনা দৈমাৰী পিতাৰ নাম: ভবিত দৈমাৰী ঘৰ নং : 245 বয়স : 26 লিঙ্গ : মহিলা	LQW1122621 ফটো উপলব্ধ	542 নাম : স্বৰংগ দৈমাৰী পিতাৰ নাম: ভবিত দৈমাৰী ঘৰ নং : 285 বয়স : 25 লিঙ্গ : পুৰুষ	LQW0478594 ফটো উপলব্ধ	543 নাম : কীসৰ নাৰ্জাৰি পিতাৰ নাম: দেবেন নাৰ্জাৰি ঘৰ নং : 245 বয়স : 24 লিঙ্গ : পুৰুষ	LQW1529155 ফটো উপলব্ধ
544 নাম : ভাবিত দৈমাৰী পিতাৰ নাম: সোনাৰাম ঘৰ নং : 286 বয়স : 69 লিঙ্গ : পুৰুষ	LQW3243887 ফটো উপলব্ধ	545 নাম : দৈমদ দৈমাৰী পিতাৰ নাম: হবিত দৈমাৰী ঘৰ নং : 286 বয়স : 32 লিঙ্গ : পুৰুষ	LQW3244493 ফটো উপলব্ধ	546 নাম : মহান্ত বসুমতাৰী পিতাৰ নাম: ভৌগা বসুমতাৰী ঘৰ নং : 289 বয়স : 64 লিঙ্গ : পুৰুষ	LQW3243898 ফটো উপলব্ধ
547 নাম : বিজয় বসুমতাৰী পিতাৰ নাম: মহন্ত বসুমতাৰী ঘৰ নং : 289 বয়স : 38 লিঙ্গ : পুৰুষ	LQW3244459 ফটো উপলব্ধ	#2 548 নাম : দমথি দৈমাৰী পিতাৰ নাম: অনিলা দৈমাৰী দৈমাৰী ঘৰ নং : 210 বয়স : 30 লিঙ্গ : মহিলা	LQW0058818 ফটো উপলব্ধ	549 নাম : সতীশ বসুমতাৰি পিতাৰ নাম: মহন্ত বসুমতাৰি ঘৰ নং : 289 বয়স : 30 লিঙ্গ : পুৰুষ	LQW3244551 ফটো উপলব্ধ
550 নাম : সমোজিত বসুমতাৰী পিতাৰ নাম: মহন্ত বসুমতাৰী ঘৰ নং : 289ক বয়স : 30 লিঙ্গ : পুৰুষ	LQW1889163 ফটো উপলব্ধ	551 নাম : চিলৌ দৈমাৰী স্বামীৰ নাম: গোন্দ দৈমাৰী ঘৰ নং : 289 বয়স : 45 লিঙ্গ : মহিলা	LQW3243901 ফটো উপলব্ধ	552 নাম : ৰাখৰ বড়ো মাতৃৰ নাম: বিষ্ণু বড়ো ঘৰ নং : 289 বয়স : 28 লিঙ্গ : পুৰুষ	LQW1122746 ফটো উপলব্ধ
553 নাম : মাইনাও বড়ো স্বামীৰ নাম: ৰাখেৰ বড়ো ঘৰ নং : 249 বয়স : 23 লিঙ্গ : মহিলা	LQW1122811 ফটো উপলব্ধ	554 নাম : লাচিত বড়ো পিতাৰ নাম: হৰমোহন বড়ো ঘৰ নং : 251 বয়স : 37 লিঙ্গ : পুৰুষ	LQW1889403 ফটো উপলব্ধ	555 নাম : দানিৰাম দৈমাৰী পিতাৰ নাম: চৌৰা ঘৰ নং : 252 বয়স : 68 লিঙ্গ : পুৰুষ	LQW3243912 ফটো উপলব্ধ
556 নাম : ৰাংগাব দৈমাৰী স্বামীৰ নাম: নানান দৈমাৰী ঘৰ নং : 252 বয়স : 38 লিঙ্গ : মহিলা	LQW3243934 ফটো উপলব্ধ	557 নাম : চোমশ্ৰী দৈমাৰী পিতাৰ নাম: দানিৰাম দৈমাৰী ঘৰ নং : 252 বয়স : 31 লিঙ্গ : মহিলা	LQW0059907 ফটো উপলব্ধ	558 নাম : চবিন দৈমাৰী পিতাৰ নাম: চৌৰা ঘৰ নং : 253 বয়স : 66 লিঙ্গ : পুৰুষ	LQW3243945 ফটো উপলব্ধ
559 নাম : সৰোজনী দৈমাৰী স্বামীৰ নাম: চবিন ঘৰ নং : 253 বয়স : 53 লিঙ্গ : মহিলা	LQW3243956 ফটো উপলব্ধ	560 নাম : চক্ৰ দৈমাৰী পিতাৰ নাম: চবিন দৈমাৰী ঘৰ নং : 253 বয়স : 36 লিঙ্গ : পুৰুষ	LQW1889527 ফটো উপলব্ধ	561 নাম : শমখৰ দৈমাৰী দৈমাৰী পিতাৰ নাম: চবিন দৈমাৰী ঘৰ নং : 253 বয়স : 35 লিঙ্গ : পুৰুষ	LQW1889436 ফটো উপলব্ধ
562 নাম : ৰুমিতা দৈমাৰী স্বামীৰ নাম: দাঙ্গমালু বসুমতাৰী ঘৰ নং : 253 বয়স : 31 লিঙ্গ : মহিলা	LQW0484873 ফটো উপলব্ধ	563 নাম : দাঙ্গমালু বসুমতাৰী অন্যান্য: চবিন দৈমাৰী ঘৰ নং : 253 বয়স : 31 লিঙ্গ : মহিলা	LQW0484956 ফটো উপলব্ধ	564 নাম : হৰিশ বসুমতাৰী পিতাৰ নাম: লাঙগা বসুমতাৰী ঘৰ নং : 255 বয়স : 48 লিঙ্গ : পুৰুষ	LQW3243967 ফটো উপলব্ধ
# 565 নাম : সানসুমা বসুমতাৰী পিতাৰ নাম: হৰিশ বসুমতাৰী ঘৰ নং : 255 বয়স : 30 লিঙ্গ : পুৰুষ	LQW1889312 ফটো উপলব্ধ	566 নাম : মৈনা বড়ো বসুমতাৰী স্বামীৰ নাম: সানচুমা বসুমতাৰী ঘৰ নং : 255 বয়স : 31 লিঙ্গ : মহিলা	LQW1888819 ফটো উপলব্ধ	567 নাম : অনচুমা বসুমতাৰী পিতাৰ নাম: হৰিশ বসুমতাৰী ঘৰ নং : 255 বয়স : 31 লিঙ্গ : পুৰুষ	LQW1889118 ফটো উপলব্ধ
568 নাম : আজোলী বসুমতাৰী স্বামীৰ নাম: অনচুমা বসুমতাৰী ঘৰ নং : 255 বয়স : 26 লিঙ্গ : মহিলা	LQW0286419 ফটো উপলব্ধ	569 নাম : দুৰ্গা বড়ো পিতাৰ নাম: লাঞ্জো ঘৰ নং : 256 বয়স : 66 লিঙ্গ : পুৰুষ	LQW3243989 ফটো উপলব্ধ	570 নাম : কাতিমালী বড়ো স্বামীৰ নাম: দুৰ্গা ঘৰ নং : 256 বয়স : 60 লিঙ্গ : মহিলা	LQW3243990 ফটো উপলব্ধ



571 নাম : পূজাতী বসুমতাৰী স্বামীৰ নাম : হৰিশ ঘৰ নং : ২৫৬ বয়স : 43 লিঙ্গ : মহিলা	LQW3243978 ফটো উপলব্ধ	572 নাম : অঞ্জোন দাঙ্গমাৰী স্বামীৰ নাম : বলেন ঘৰ নং : ২৫৬ বয়স : 43 লিঙ্গ : মহিলা	LQW3244028 ফটো উপলব্ধ	573 নাম : মহন্ত বড়ো পিতাৰ নাম : দুৰ্গা ঘৰ নং : ২৫৬ বয়স : 39 লিঙ্গ : পুৰুষ	LQW3244006 ফটো উপলব্ধ
574 নাম : অনন্ত বড়ো পিতাৰ নাম : দুৰ্গা ঘৰ নং : ২৫৬ বয়স : 38 লিঙ্গ : পুৰুষ	LQW3244017 ফটো উপলব্ধ	575 নাম : বাধা বড়ো স্বামীৰ নাম : মহন্ত বড়ো ঘৰ নং : 256 বয়স : 36 লিঙ্গ : মহিলা	LQW1888717 ফটো উপলব্ধ	576 নাম : বীৰগোশ্ৰী বড়ো স্বামীৰ নাম : অনন্ত নাৰ্জাৰি ঘৰ নং : 256 বয়স : 26 লিঙ্গ : মহিলা	LQW0361501 ফটো উপলব্ধ
577 নাম : শশী ব্ৰহ্ম স্বামীৰ নাম : ভবেন দৈমাৰী ঘৰ নং : ২৫৭ বয়স : 55 লিঙ্গ : মহিলা	LQW3244051 ফটো উপলব্ধ	578 নাম : ভবেন দৈমাৰী পিতাৰ নাম : চৌৰা ঘৰ নং : ২৫৭ বয়স : 54 লিঙ্গ : পুৰুষ	LQW3244039 ফটো উপলব্ধ	579 নাম : বলেন দৈমাৰী পিতাৰ নাম : চুৰা দৈমাৰী ঘৰ নং : ২৫৭ বয়স : 48 লিঙ্গ : পুৰুষ	LQW3244040 ফটো উপলব্ধ
580 নাম : হাংগামা দৈমাৰী পিতাৰ নাম : ভবেন নাৰ্জাৰি ঘৰ নং : ২৫৭ বয়স : 27 লিঙ্গ : পুৰুষ	LQW0362590 ফটো উপলব্ধ	581 নাম : সিমাং দৈমাৰী পিতাৰ নাম : বলেন দৈমাৰী ঘৰ নং : 257 বয়স : 24 লিঙ্গ : মহিলা	LQW0290866 ফটো উপলব্ধ	582 নাম : জয়পাল দৈমাৰী পিতাৰ নাম : বাহাদুৰ ঘৰ নং : ২৫৮ বয়স : 65 লিঙ্গ : পুৰুষ	LQW3244062 ফটো উপলব্ধ
583 নাম : বাদে দৈমাৰী স্বামীৰ নাম : জয়পাল ঘৰ নং : ২৫৮ বয়স : 61 লিঙ্গ : মহিলা	LQW3244073 ফটো উপলব্ধ	584 নাম : অমৈসু দৈমাৰী পিতাৰ নাম : জয়পাল ঘৰ নং : ২৫৮ বয়স : 41 লিঙ্গ : পুৰুষ	LQW3244084 ফটো উপলব্ধ	585 নাম : দৈমালু দৈমাৰী পিতাৰ নাম : জয়পাল ঘৰ নং : ২৫৮ বয়স : 39 লিঙ্গ : পুৰুষ	LQW3244095 ফটো উপলব্ধ
586 নাম : জয়চি দৈমাৰী স্বামীৰ নাম : দৈমালু ঘৰ নং : ২৫৮ বয়স : 37 লিঙ্গ : মহিলা	LQW3244108 ফটো উপলব্ধ	587 নাম : পদমী দৈমাৰী স্বামীৰ নাম : অমৈসু দৈমাৰী ঘৰ নং : ২৫৮ বয়স : 34 লিঙ্গ : মহিলা	LQW1888886 ফটো উপলব্ধ	588 নাম : আগিনী মুছাহাৰী স্বামীৰ নাম : থৰ্থৰ ঘৰ নং : ২৫৯ বয়স : 67 লিঙ্গ : মহিলা	LQW3244142 ফটো উপলব্ধ
589 নাম : গোপাল দৈমাৰী পিতাৰ নাম : চৌৰা ঘৰ নং : ২৫৯ বয়স : 57 লিঙ্গ : পুৰুষ	LQW3244119 ফটো উপলব্ধ	590 নাম : নামে দৌমাৰী স্বামীৰ নাম : আনন্দ ঘৰ নং : ২৫৯ বয়স : 53 লিঙ্গ : মহিলা	LQW3244131 ফটো উপলব্ধ	591 নাম : দৈমালী দৈমাৰী স্বামীৰ নাম : গোপাল ঘৰ নং : ২৫৯ বয়স : 52 লিঙ্গ : মহিলা	LQW3244120 ফটো উপলব্ধ
592 নাম : বানীমা দৈমাৰী স্বামীৰ নাম : বকুল দৈমাৰী ঘৰ নং : ২৫৯ বয়স : 37 লিঙ্গ : মহিলা	LQW1888853 ফটো উপলব্ধ	593 নাম : ললিতা দৈমাৰী স্বামীৰ নাম : বন্দা দৈমাৰী ঘৰ নং : ২৫৯ বয়স : 35 লিঙ্গ : মহিলা	LQW1888375 ফটো উপলব্ধ	594 নাম : গীতা দৈমাৰী অন্যান্য : নামে দৈমাৰী ঘৰ নং : ২৫৯ বয়স : 32 লিঙ্গ : মহিলা	LQW0062059 ফটো উপলব্ধ
595 নাম : দাওহা দৈমাৰী মাতৃৰ নাম : শ্ৰীনাথ দৈমাৰী ঘৰ নং : ২৬০ বয়স : 30 লিঙ্গ : পুৰুষ	LQW0062208 ফটো উপলব্ধ	596 নাম : জোগুহান মুচহাৰী পিতাৰ নাম : থৰ্থৰ ঘৰ নং : ২৬০ বয়স : 45 লিঙ্গ : পুৰুষ	LQW3244164 ফটো উপলব্ধ	597 নাম : বুগুশ মুচহাৰী পিতাৰ নাম : থৰ্থৰ ঘৰ নং : ২৬০ বয়স : 40 লিঙ্গ : পুৰুষ	LQW3244186 ফটো উপলব্ধ
598 নাম : বকুল দৈমাৰী পিতাৰ নাম : আনন্দ দৈমাৰী ঘৰ নং : ২৬০ বয়স : 37 লিঙ্গ : পুৰুষ	LQW1889652 ফটো উপলব্ধ	599 নাম : বঞ্জিতা মুছাহাৰী স্বামীৰ নাম : বাবি মুছাহাৰী ঘৰ নং : 260 বয়স : 25 লিঙ্গ : মহিলা	LQW1113208 ফটো উপলব্ধ	600 নাম : বীৰখাং মুছাহাৰী পিতাৰ নাম : জগীমহন মুছাহাৰী ঘৰ নং : 260 বয়স : 19 লিঙ্গ : পুৰুষ	XHA0127043 ফটো উপলব্ধ



601 নাম : ঠকুৰ মুশাহাৰী পিতাৰ নাম: দয়াৰান ঘৰ নং : ১৬১ বয়স : 75 লিঙ্গ : পুৰুষ	LQW3244197 ফটো উপলব্ধ	602 নাম : কমলি মুছাহাৰী স্বামীৰ নাম: জোগমোহন ঘৰ নং : ১৬১ বয়স : 42 লিঙ্গ : মহিলা	LQW3244211 ফটো উপলব্ধ	603 নাম : ফন্দি মুচাহাৰী পিতাৰ নাম: থাখৰ ঘৰ নং : ১৬১ বয়স : 38 লিঙ্গ : পুৰুষ	LQW3244200 ফটো উপলব্ধ
604 নাম : শোমদেন বসুমতাৰী পিতাৰ নাম: ভবেন ঘৰ নং : ১৬২ বয়স : 38 লিঙ্গ : পুৰুষ	LQW3244277 ফটো উপলব্ধ	605 নাম : দ্বিমালু বসুমতাৰী পিতাৰ নাম: ভবেন ঘৰ নং : ১৬২ বয়স : 36 লিঙ্গ : পুৰুষ	LQW3244288 ফটো উপলব্ধ	# 606 নাম : জমুনা বসুমতাৰী স্বামীৰ নাম: দ্বিমালু বসুমতাৰী ঘৰ নং : 262 বয়স : 29 লিঙ্গ : মহিলা	LQW1163039 ফটো উপলব্ধ
607 নাম : মৌনচাৰী বসুমতাৰী স্বামীৰ নাম: বত্ৰেশ্বৰ ঘৰ নং : ১৬৩ বয়স : 74 লিঙ্গ : মহিলা	LQW3244302 ফটো উপলব্ধ	608 নাম : নিপেন বসুমতাৰী পিতাৰ নাম: বত্ৰেশ্বৰ ঘৰ নং : ১৬৩ বয়স : 45 লিঙ্গ : পুৰুষ	LQW3244313 ফটো উপলব্ধ	609 নাম : নিজৰা বড়ো স্বামীৰ নাম: লৰন বড়ো ঘৰ নং : 43 বয়স : 43 লিঙ্গ : মহিলা	LQW1888795 ফটো উপলব্ধ
610 নাম : নেহা বসুমতাৰী স্বামীৰ নাম: নিপেন বসুমতাৰী ঘৰ নং : 263 বয়স : 39 লিঙ্গ : মহিলা	LQW1480946 ফটো উপলব্ধ	611 নাম : বিনয় বড়ো পিতাৰ নাম: লৰন বড়ো ঘৰ নং : ১৬৩ বয়স : 27 লিঙ্গ : পুৰুষ	LQW0160572 ফটো উপলব্ধ	612 নাম : আলিশী বড়ো স্বামীৰ নাম: বিনয় বড়ো ঘৰ নং : 263 বয়স : 27 লিঙ্গ : মহিলা	LQW0286542 ফটো উপলব্ধ
613 নাম : বীদাৰ বসুমতাৰী পিতাৰ নাম: নিপেন বসুমতাৰী ঘৰ নং : 263 বয়স : 25 লিঙ্গ : পুৰুষ	LQW0288985 ফটো উপলব্ধ	614 নাম : তুলমনি বসুমতাৰী স্বামীৰ নাম: বাঁড়ী বসুমতাৰী ঘৰ নং : 263 বয়স : 21 লিঙ্গ : মহিলা	LQW1113927 ফটো উপলব্ধ	615 নাম : সন্ধিয়া নাৰ্জাৰী পিতাৰ নাম: পানীৰাম ঘৰ নং : ১৬৪ বয়স : 63 লিঙ্গ : পুৰুষ	LQW3244346 ফটো উপলব্ধ
616 নাম : ৰুফাথী নাৰ্জাৰী স্বামীৰ নাম: সন্ধিয়া ঘৰ নং : ১৬৪ বয়স : 58 লিঙ্গ : মহিলা	LQW3244357 ফটো উপলব্ধ	617 নাম : থিলী বসুমতাৰী স্বামীৰ নাম: মলিন ঘৰ নং : ১৬৪ বয়স : 44 লিঙ্গ : মহিলা	LQW3244380 ফটো উপলব্ধ	618 নাম : সঞ্জীপ নাৰ্জাৰী পিতাৰ নাম: সন্ধিয়া ঘৰ নং : ১৬৪ বয়স : 38 লিঙ্গ : পুৰুষ	LQW3244368 ফটো উপলব্ধ
619 নাম : কুজা নাৰ্জাৰী স্বামীৰ নাম: ৰাজীৱ নাৰ্জাৰী ঘৰ নং : ১৬৪ বয়স : 37 লিঙ্গ : মহিলা	LQW1888513 ফটো উপলব্ধ	620 নাম : ৰনি নাৰ্জাৰী স্বামীৰ নাম: সঞ্জীপ নাৰ্জাৰী ঘৰ নং : 264 বয়স : 36 লিঙ্গ : মহিলা	LQW0292433 ফটো উপলব্ধ	621 নাম : ৰাজীৱ নাৰ্জাৰী পিতাৰ নাম: সন্ধিয়া নাৰ্জাৰী ঘৰ নং : ১৬৪ বয়স : 35 লিঙ্গ : পুৰুষ	LQW1889323 ফটো উপলব্ধ
622 নাম : খৰৰমদাৰ নাৰ্জাৰী পিতাৰ নাম: সন্ধিয়া নাৰ্জাৰী ঘৰ নং : 264 বয়স : 24 লিঙ্গ : পুৰুষ	XHA0057505 ফটো উপলব্ধ	623 নাম : জোতি নাৰ্জাৰী পিতাৰ নাম: সোন্জিপ নাৰ্জাৰী ঘৰ নং : 264 বয়স : 20 লিঙ্গ : মহিলা	XHA0138156 ফটো উপলব্ধ	624 নাম : পূজা ছেত্ৰী স্বামীৰ নাম: অশোক কুমাৰ ভূজেল ঘৰ নং : 283 বয়স : 28 লিঙ্গ : মহিলা	LQW2017572 ফটো উপলব্ধ
# 625 নাম : বিজয় ভূজেল পিতাৰ নাম: ভোল বাহাদুৰ ভূজেল ঘৰ নং : 283 বয়স : 27 লিঙ্গ : পুৰুষ	LQW1163500 ফটো উপলব্ধ	#2 626 নাম : গংগামায়া ভূজেল স্বামীৰ নাম: বিজয় ভূজেল ঘৰ নং : 283 বয়স : 26 লিঙ্গ : মহিলা	XHA0110650 ফটো উপলব্ধ	627 নাম : পূজা ভূজেল স্বামীৰ নাম: অজয় কুমাৰ ভূজেল ঘৰ নং : 283 বয়স : 22 লিঙ্গ : মহিলা	XHA0063057 ফটো উপলব্ধ
628 নাম : বিমলা ভূজেল পিতাৰ নাম: ভোল বাহাদুৰ ভূজেল ঘৰ নং : 283 বয়স : 20 লিঙ্গ : মহিলা	XHA0146514 ফটো উপলব্ধ	629 নাম : দিল্লী মায়া ভূজেল স্বামীৰ নাম: দল বাহাদুৰ ঘৰ নং : ২৮৩ক বয়স : 70 লিঙ্গ : মহিলা	LQW3244415 ফটো উপলব্ধ	630 নাম : ভল বাহাদুৰ ভূজেল স্বামীৰ নাম: দল বাহাদুৰ ঘৰ নং : ২৮৩ক বয়স : 60 লিঙ্গ : মহিলা	LQW3244426 ফটো উপলব্ধ



631 নাম : ভাদো মায়া ভূজেল স্বামীৰ নাম: ভল বাহাদুৰ ভূজেল ঘৰ নং : ২৮৩ক বয়স : 53 লিঙ্গ : মহিলা	LQW3244437 ফটো উপলব্ধ	632 নাম : গংগা বাহাদুৰ ভূজেল পিতাৰ নাম: দল বাহাদুৰ ঘৰ নং : ২৮৩ক বয়স : 50 লিঙ্গ : পুৰুষ	LQW3244404 ফটো উপলব্ধ	633 নাম : অশোক কুমাৰ ভূজেল পিতাৰ নাম: ভল বাহাদুৰ ভূজেল ঘৰ নং : ২৮৩ক বয়স : 34 লিঙ্গ : পুৰুষ	LQW3244573 ফটো উপলব্ধ
634 নাম : অজয় কুমাৰ ভূজেল পিতাৰ নাম: ভল বাহাদুৰ ভূজেল ঘৰ নং : ২৮৩ক বয়স : 32 লিঙ্গ : পুৰুষ	LQW3244562 ফটো উপলব্ধ	635 নাম : জনালী মদাহি স্বামীৰ নাম: নমেশ্বৰ মদাহি ঘৰ নং : ২৮৪ বয়স : 31 লিঙ্গ : মহিলা	LQW1888773 ফটো উপলব্ধ	636 নাম : নমেশ্বৰ দাস পিতাৰ নাম: চহন দাস ঘৰ নং : ২৮৪খ বয়স : 38 লিঙ্গ : পুৰুষ	LQW3244686 ফটো উপলব্ধ
637 নাম : চন্দন মদাহি পিতাৰ নাম: চহন দাস ঘৰ নং : ২৮৪খ বয়স : 36 লিঙ্গ : পুৰুষ	LQW3244664 ফটো উপলব্ধ	638 নাম : অমিত মদাহি পিতাৰ নাম: চহন দাস ঘৰ নং : ২৮৪খ বয়স : 35 লিঙ্গ : পুৰুষ	LQW3244675 ফটো উপলব্ধ	639 নাম : ৰূপাঞ্জলি দাস পিতাৰ নাম: ৰঞ্জিত মদাহি ঘৰ নং : ২৮৫ বয়স : 32 লিঙ্গ : মহিলা	LQW1888557 ফটো উপলব্ধ
S 640 নাম : ধিৰাজ মদাহি মাতৃৰ নাম: নমদা দাস ঘৰ নং : ২৮৫ বয়স : 27 লিঙ্গ : পুৰুষ	LQW0330910 ফটো উপলব্ধ	S 641 নাম : সনত কুমাৰ মদাহি পিতাৰ নাম: ৰঞ্জিত মদাহি ঘৰ নং : ২৮৫ বয়স : 27 লিঙ্গ : পুৰুষ	XHA0092544 ফটো উপলব্ধ	S 642 নাম : ৰঞ্জিত মদাহি পিতাৰ নাম: মৈচাৰ মদাহি ঘৰ নং : ২৮৫ বয়স : 53 লিঙ্গ : পুৰুষ	LQW3244653 ফটো উপলব্ধ
643 নাম : জোয়কাংতা রয় মাতৃৰ নাম: সুমিতা রয় ঘৰ নং : 296 বয়স : 25 লিঙ্গ : পুৰুষ	LQW0440784 ফটো উপলব্ধ	644 নাম : বিপুল দৈমাৰী পিতাৰ নাম: গোপাল দৈমাৰী ঘৰ নং : 297 বয়স : 35 লিঙ্গ : পুৰুষ	LQW1459684 ফটো উপলব্ধ	645 নাম : হেনখা বসুমতাৰী পিতাৰ নাম: পূৰ্ণ বসুমতাৰী ঘৰ নং : 299 বয়স : 21 লিঙ্গ : মহিলা	XHA0005488 ফটো উপলব্ধ
S 646 নাম : পাৰ্বতী বাৰ্মন স্বামীৰ নাম: অজুন বাৰ্মন ঘৰ নং : 315 বয়স : 32 লিঙ্গ : মহিলা	LQW0293365 ফটো উপলব্ধ	S 647 নাম : বৃথী বাৰ্মন পিতাৰ নাম: কলিত বাৰ্মন ঘৰ নং : 322 বয়স : 25 লিঙ্গ : পুৰুষ	LQW0291831 ফটো উপলব্ধ	648 নাম : সমিন কলিতা পিতাৰ নাম: নৰেশ্বৰ কলিতা ঘৰ নং : ৩৩০ ক বয়স : 27 লিঙ্গ : পুৰুষ	LQW0193425 ফটো উপলব্ধ
649 নাম : ৰোহিত ছেত্ৰী পিতাৰ নাম: গোপী ছেত্ৰী ঘৰ নং : 345 বয়স : 22 লিঙ্গ : পুৰুষ	XHA0024166 ফটো উপলব্ধ	650 নাম : হাইনা বসুমতাৰী স্বামীৰ নাম: এপীন বড়ো ঘৰ নং : ৪৭২ বয়স : 27 লিঙ্গ : মহিলা	LQW0370049 ফটো উপলব্ধ	651 নাম : ৰহিমা মুছাহাৰী স্বামীৰ নাম: সঞ্জীৱ দৈমাৰী ঘৰ নং : 489 বয়স : 22 লিঙ্গ : মহিলা	LQW2000651 ফটো উপলব্ধ
652 নাম : দেব কুমাৰী মগৰ স্বামীৰ নাম: সঞ্জিত মগৰ ঘৰ নং : 516 বয়স : 26 লিঙ্গ : মহিলা	LQW1170794 ফটো উপলব্ধ	653 নাম : ৰশ্মি বসুমতাৰী স্বামীৰ নাম: সতীশ বসুমতাৰী ঘৰ নং : 518 বয়স : 29 লিঙ্গ : মহিলা	LQW0442012 ফটো উপলব্ধ	654 নাম : সান্ধোধোশী শূৰ্ণীয়াৰী স্বামীৰ নাম: বিনয় বসুমতাৰী ঘৰ নং : 533 বয়স : 27 লিঙ্গ : মহিলা	XHA0023929 ফটো উপলব্ধ
655 নাম : সঞ্জিতা দৈমাৰী স্বামীৰ নাম: সমথোৰ দৈমাৰী ঘৰ নং : 538 বয়স : 30 লিঙ্গ : মহিলা	LQW1114248 ফটো উপলব্ধ	656 নাম : প্ৰণতী খালখ স্বামীৰ নাম: চক্ৰ দৈমাৰী ঘৰ নং : 538 বয়স : 28 লিঙ্গ : মহিলা	LQW1112945 ফটো উপলব্ধ	S 657 নাম : ৰশ্মি মাৰ্ভি পিতাৰ নাম: বৃধৰাই মাৰ্ভি ঘৰ নং : 555 বয়স : 20 লিঙ্গ : মহিলা	XHA0024778 ফটো উপলব্ধ
S 658 নাম : লিলিকা হাসান স্বামীৰ নাম: মাতোৰী বাস্কি ঘৰ নং : 557 বয়স : 27 লিঙ্গ : মহিলা	XHA0020719 ফটো উপলব্ধ	659 নাম : আচাৰী দৈমাৰী স্বামীৰ নাম: লেবদাৰ দৈমাৰী ঘৰ নং : 590 বয়স : 39 লিঙ্গ : মহিলা	LQW1472455 ফটো উপলব্ধ	660 নাম : সুতাৰ বাসুকি পিতাৰ নাম: প্ৰধান বাসুকি ঘৰ নং : 590 বয়স : 24 লিঙ্গ : পুৰুষ	LQW2007680 ফটো উপলব্ধ



S	661	LQW2022606
নাম : সুনিতা হেৰাম্ম স্বামীৰ নাম : জকুআশ মুৰ্মু ঘৰ নং : 606 বয়স : 26 লিঙ্গ : মহিলা		ফটো উপলব্ধ

	662	LQW1982701
নাম : ইন্ডী দৈমাৰী স্বামীৰ নাম : থেংগাগোনা দৈমাৰী ঘৰ নং : উত্তৰকুচি বয়স : 24 লিঙ্গ : মহিলা		ফটো উপলব্ধ



663	1	XHA0167460	ফটো উপলব্ধ	নাম : প্রনিতা বড়ো স্বামীৰ নাম: অনজালু বসুমতাৰী ঘৰ নং : 196 বয়স : 31 লিঙ্গ : মহিলা
664	1	XHA0167916	ফটো উপলব্ধ	নাম : বশিষ্ঠা দৈমাৰী পিতাৰ নাম: থানেশ্বৰ দৈমাৰী ঘৰ নং : 205 বয়স : 18 লিঙ্গ : মহিলা
665	1	XHA0181933	ফটো উপলব্ধ	নাম : বনিমা দৈমাৰী স্বামীৰ নাম: দমড দৈমাৰী ঘৰ নং : 245 বয়স : 26 লিঙ্গ : মহিলা
666	1	XHA0181966	ফটো উপলব্ধ	নাম : মঞ্জয় বসুমতাৰী মাতৃৰ নাম: কাৰ্বনী বসুমতাৰী ঘৰ নং : 197 বয়স : 19 লিঙ্গ : পুৰুষ
667	1	XHA0187757	ফটো উপলব্ধ	নাম : প্রনামিকা দাস স্বামীৰ নাম: ৰূপম বৰ্মন ঘৰ নং : 151 বয়স : 24 লিঙ্গ : মহিলা
668	1	XHA0354571	ফটো উপলব্ধ	নাম : সুমিত্ৰা ভূজেল পিতাৰ নাম: বিকাশ ভূজেল ঘৰ নং : 160 বয়স : 20 লিঙ্গ : মহিলা
669	1	XHA0354613	ফটো উপলব্ধ	নাম : দম্ভৰংগ বড়ো পিতাৰ নাম: গল্পা বড়ো ঘৰ নং : 213 বয়স : 19 লিঙ্গ : পুৰুষ
670	1	XHA0354720	ফটো উপলব্ধ	নাম : প্রনামিকা দাস স্বামীৰ নাম: নিপেন দাস ঘৰ নং : 151 বয়স : 24 লিঙ্গ : মহিলা
671	1	XHA0354779	ফটো উপলব্ধ	নাম : অনিকা মুছাহাৰী পিতাৰ নাম: দ্বিমালু মুছাহাৰী ঘৰ নং : 5 বয়স : 20 লিঙ্গ : মহিলা
672	1	XHA0354787	ফটো উপলব্ধ	নাম : মৰমী ৰায় পিতাৰ নাম: সুধন ৰায় ঘৰ নং : 160 বয়স : 37 লিঙ্গ : মহিলা
673	1	XHA0354803	ফটো উপলব্ধ	নাম : নমিতা দাস পিতাৰ নাম: সনেশ্বৰ দাস ঘৰ নং : 153 বয়স : 27 লিঙ্গ : মহিলা
674	1	XHA0354928	ফটো উপলব্ধ	নাম : মিথিঙা দৈমাৰী পিতাৰ নাম: অমিত দৈমাৰী ঘৰ নং : 139 বয়স : 29 লিঙ্গ : পুৰুষ
675	1	XHA0354936	ফটো উপলব্ধ	নাম : চম্পা ৰায় পিতাৰ নাম: উজ্জল ৰায় ঘৰ নং : 148 বয়স : 21 লিঙ্গ : মহিলা
676	1	XHA0364471	ফটো উপলব্ধ	নাম : সনিয়া গয়াৰী স্বামীৰ নাম: শ্বহুসৰ বড়ো ঘৰ নং : 245 বয়স : 24 লিঙ্গ : মহিলা
677	1	XHA0364489	ফটো উপলব্ধ	নাম : দিষ্টী ৰয় স্বামীৰ নাম: হৰেন বৰ্মন ঘৰ নং : 154 বয়স : 26 লিঙ্গ : মহিলা
678	1	XHA0364539	ফটো উপলব্ধ	নাম : বিনদাও নাৰ্জাৰী পিতাৰ নাম: কন্দহিয়া নাৰ্জাৰী ঘৰ নং : 1 বয়স : 21 লিঙ্গ : পুৰুষ
679	1	XHA0364570	ফটো উপলব্ধ	নাম : সঞ্জয় দৈমাৰী পিতাৰ নাম: মনি দৈমাৰী ঘৰ নং : 238 বয়স : 30 লিঙ্গ : পুৰুষ
680	1	XHA0364604	ফটো উপলব্ধ	নাম : মিজিং বসুমতাৰী পিতাৰ নাম: নিপেন বসুমতাৰী ঘৰ নং : 263 বয়স : 27 লিঙ্গ : পুৰুষ
681	1	XHA0364638	ফটো উপলব্ধ	নাম : সনিয়া স্বৰ্গীয়াৰী স্বামীৰ নাম: কীসৰ নাৰ্জাৰী ঘৰ নং : 245 বয়স : 19 লিঙ্গ : মহিলা
682	1	XHA0364695	ফটো উপলব্ধ	নাম : চম্পা নাৰ্জাৰী পিতাৰ নাম: খগেন নাৰ্জাৰী ঘৰ নং : 216 বয়স : 45 লিঙ্গ : মহিলা
683	1	LQW0515130	ফটো উপলব্ধ	নাম : হিমাংগু ৰয় পিতাৰ নাম: দিপেন্দ্ৰ ৰয় ঘৰ নং : 138 বয়স : 24 লিঙ্গ : পুৰুষ
684	1	XHA0366930	ফটো উপলব্ধ	নাম : ভেদা বড়ো স্বামীৰ নাম: কতিয়া বড়ো ঘৰ নং : 172 বয়স : 64 লিঙ্গ : মহিলা
685	1	LQW0001629	ফটো উপলব্ধ	নাম : গুণেশ্বৰী ৰায় স্বামীৰ নাম: দ্বিপেন ৰায় ঘৰ নং : 138 বয়স : 50 লিঙ্গ : মহিলা
686	1	LQW0423392	ফটো উপলব্ধ	নাম : দিপংকৰ বসুমতাৰী পিতাৰ নাম: ফাৰ্মা বসুমতাৰী ঘৰ নং : 229 বয়স : 27 লিঙ্গ : পুৰুষ
687	1	LQW1431576	ফটো উপলব্ধ	নাম : মতীলাল দৈমাৰী পিতাৰ নাম: ললিত দৈমাৰী ঘৰ নং : 555 বয়স : 44 লিঙ্গ : পুৰুষ
688	1	LQW0524959	ফটো উপলব্ধ	নাম : ৰবিন দ্বিমাৰী পিতাৰ নাম: ফুলেন দ্বিমাৰী ঘৰ নং : 222 বয়স : 23 লিঙ্গ : পুৰুষ
689	1	LQW0401422	ফটো উপলব্ধ	নাম : মীথীসৰ দৈমাৰী পিতাৰ নাম: বলেন দৈমাৰী ঘৰ নং : 257 বয়স : 27 লিঙ্গ : পুৰুষ
690	1	LQW0001569	ফটো উপলব্ধ	নাম : উৰ্মিলা ৰয় স্বামীৰ নাম: সতীশ ঘৰ নং : 144 বয়স : 63 লিঙ্গ : মহিলা
691	1	LQW0438150	ফটো উপলব্ধ	নাম : ভৰত বৰ্মন পিতাৰ নাম: হৰেন বৰ্মন ঘৰ নং : 54 বয়স : 25 লিঙ্গ : পুৰুষ
692	1	LQW1987049	ফটো উপলব্ধ	নাম : দিষ্টী ৰয় স্বামীৰ নাম: ভাৰত বৰ্মন ঘৰ নং : 54 বয়স : 26 লিঙ্গ : মহিলা



693	1	LQW1889696	ফটো উপলব্ধ	নাম : ককিল ৰয় পিতাৰ নাম: দ্বিপেন ৰয় ঘৰ নং : 138 বয়স : 32 লিঙ্গ : পুৰুষ	694	1	LQW1111863	ফটো উপলব্ধ	নাম : কৃষ্ণা ৰয় স্বামীৰ নাম: ককিল ৰয় ঘৰ নং : 138 বয়স : 35 লিঙ্গ : মহিলা	695	1	LQW3239370	ফটো উপলব্ধ	নাম : ৰমেশ দাস পিতাৰ নাম: আশাৰাম ঘৰ নং : 139 বয়স : 73 লিঙ্গ : পুৰুষ
696	1	XHA0044388	ফটো উপলব্ধ	নাম : মুন বসুমতাৰী পিতাৰ নাম: হেম বসুমতাৰী ঘৰ নং : 235 বয়স : 21 লিঙ্গ : পুৰুষ	697	1	LQW3243127	ফটো উপলব্ধ	নাম : লেবদাৰ দৈমাৰী পিতাৰ নাম: লোলিত ঘৰ নং : 590 বয়স : 40 লিঙ্গ : পুৰুষ	698	1	LQW2019800	ফটো উপলব্ধ	নাম : সূচনা মূৰ্ম পিতাৰ নাম: সুন্দৰ মূৰ্ম ঘৰ নং : 360 বয়স : 26 লিঙ্গ : মহিলা
699	1	LQW1431568	ফটো উপলব্ধ	নাম : জশা দৈমাৰী স্বামীৰ নাম: মতীলাল দৈমাৰী ঘৰ নং : 555 বয়স : 37 লিঙ্গ : মহিলা	700	1	LQW0001638	ফটো উপলব্ধ	নাম : সনাতন চন্দ্ৰ পিতাৰ নাম: বসন্ত ঘৰ নং : 140 বয়স : 47 লিঙ্গ : পুৰুষ	701	1	LQW3244879	ফটো উপলব্ধ	নাম : ডালিমি ৰয় পিতাৰ নাম: বসন্ত ৰয় ঘৰ নং : 1 বয়স : 40 লিঙ্গ : মহিলা
702	1	LQW0001631	ফটো উপলব্ধ	নাম : ডালিমি দাস স্বামীৰ নাম: ৰমেশ ঘৰ নং : 139 বয়স : 63 লিঙ্গ : মহিলা	703	1	LQW0001635	ফটো উপলব্ধ	নাম : বৰোদা ৰয় স্বামীৰ নাম: বসন্ত ঘৰ নং : 140 বয়স : 66 লিঙ্গ : মহিলা	704	1	LQW3245043	ফটো উপলব্ধ	নাম : কনক চন্দ্ৰ পিতাৰ নাম: ৰসতা ৰায় ঘৰ নং : 140 বয়স : 37 লিঙ্গ : পুৰুষ
705	1	LQW0001639	ফটো উপলব্ধ	নাম : নিৰ ৰয় স্বামীৰ নাম: সনাতন চন্দ্ৰ ঘৰ নং : 140 বয়স : 45 লিঙ্গ : মহিলা	706	1	LQW1121011	ফটো উপলব্ধ	নাম : মাইনাও দৈমাৰী স্বামীৰ নাম: সৌৰংগ দৈমাৰী ঘৰ নং : 245 বয়স : 23 লিঙ্গ : মহিলা	707	1	LQW1112796	ফটো উপলব্ধ	নাম : সূজমা বডো স্বামীৰ নাম: শমথৰ দৈমাৰী ঘৰ নং : 233 বয়স : 29 লিঙ্গ : মহিলা
708	1	LQW2003457	ফটো উপলব্ধ	নাম : গংগা মুছাহাৰী পিতাৰ নাম: জগমহন মুছাহাৰী ঘৰ নং : 260 বয়স : 21 লিঙ্গ : মহিলা	709	1	LQW1889221	ফটো উপলব্ধ	নাম : মিথিংগা দৈমাৰী মাতৃৰ নাম: নৰজু দৈমাৰী ঘৰ নং : 139 বয়স : 31 লিঙ্গ : পুৰুষ	710	1	LQW0001367	ফটো উপলব্ধ	নাম : জয়ন্তী মাদাহী স্বামীৰ নাম: উপেন ঘৰ নং : 36 বয়স : 43 লিঙ্গ : মহিলা
711	1	LQW1462324	ফটো উপলব্ধ	নাম : ৰিংখাং বসুমতাৰী পিতাৰ নাম: সৰ্বাৰাম বসুমতাৰী ঘৰ নং : 194 বয়স : 22 লিঙ্গ : পুৰুষ										



712	1	XHA0387555
নাম : নগেন বড়ো পিতাৰ নাম: বৰ্গা বাম বড়ো ঘৰ নং : 172 বয়স : 74 লিঙ্গ : পুৰুষ		
ফটো উপলব্ধ		

713	1	XHA0387415
নাম : কংজনা ব্ৰামচিয়াৰী স্বামীৰ নাম: গৌতম বসুমতাৰী ঘৰ নং : 195 বয়স : 32 লিঙ্গ : মহিলা		
ফটো উপলব্ধ		

714	1	XHA0387993
নাম : শৈলেন ৰয় পিতাৰ নাম: নীলকান্ত ৰয় ঘৰ নং : 143 বয়স : 41 লিঙ্গ : পুৰুষ		
ফটো উপলব্ধ		

715	1	XHA0388488
নাম : মহেশ্বৰ বসুমতাৰী পিতাৰ নাম: গাবখীলা বসুমতাৰী ঘৰ নং : 198 বয়স : 56 লিঙ্গ : পুৰুষ		
ফটো উপলব্ধ		

## ভোটাৰৰ সাৰাংশ

## A) ভোটাৰৰ সংখ্যা

	তালিকাৰ প্ৰকাৰ	তালিকাৰ চিনাক্তকৰণ	ভোটাৰৰ সংখ্যা							
			পুৰুষ	মহিলা	৩য় লিঙ্গ	মুঠ				
I	মূল তালিকা	মূল তালিকা	বিশেষ সংশোধন, 2026 চনৰ পূৰ্বৰ 2025 চনৰ মূল তালিকাৰ লগত থকা সংযোজন সমূহ একত্ৰিতকৰন কৰা তালিকা।				327	335	0	662
II	যোগ তালিকা	পৰিপূৰক 1	বিশেষ সংক্ষিপ্ত সংশোধন, 2026				20	29	0	49
		পৰিপূৰক 2	অনবিচ্ছিন্ন সংশোধন 2026				3	1	0	4
			মুঠ				23	30	0	53
III	বিয়োজন তালিকা	পৰিপূৰক 1	বিশেষ সংক্ষিপ্ত সংশোধন, 2026				15	16	0	31
		পৰিপূৰক 2	অনবিচ্ছিন্ন সংশোধন 2026				0	0	0	0
			মুঠ				15	16	0	31
IV	লিংগ ক্ষেত্ৰত পৰিবৰ্তনৰ বাবে পাৰ্থক্য					0	0	0	0	
এই সংশোধনৰ পিছত ভোটাৰ তালিকাত ভোটাৰৰ মুঠ সংখ্যা (I+II-III+IV)						335	349	0	684	

## B) শুধৰনীৰ সংখ্যা

তালিকাৰ প্ৰকাৰ	তালিকাৰ চিনাক্তকৰণ	শুধৰনীৰ সংখ্যা
পৰিপূৰক 1	বিশেষ সংক্ষিপ্ত সংশোধন, 2026	14
পৰিপূৰক 2	অনবিচ্ছিন্ন সংশোধন 2026	6
	মুঠ	20

নিৰ্বাচক পঞ্জীয়ন বিষয়াৰ স্বাক্ষৰ

E-মৃত, S-স্থানান্তৰিত/ বাসস্থান পৰিবৰ্তন, R-প্ৰতিলিপি, M-নিখোজ, Q-অযোগ্য