



ভোটাৰ তালিকা 2026 S03 অসম

বিধানসভা সমষ্টিৰ নম্বৰ, নাম আৰু সংৰক্ষণৰ স্থিতি : 43 - তামুলপুৰ (অনুসূচিত জনজাতি)		খণ্ড নং : 191																			
এই বিধানসভা সমষ্টিত কোন সংসদীয় সমষ্টিৰ অন্তৰ্গত তাৰ নম্বৰ, নাম আৰু সংৰক্ষণ স্থিতি : 4 - দৰং-ওদালগুৰি (সাধাৰণ)																					
1. সংশোধনৰ বিৱৰণ																					
সংশোধনৰ বছৰ	2026	তালিকাৰ চিনাক্তকৰণ																			
ভিত্তি তাৰিখ	01-04-2026	বিশেষ সংশোধন, 2026 চনৰ পূৰ্বৰ 2025 চনৰ মূল তালিকাৰ লগত থকা সংযোজন সমূহ একত্ৰিতকৰণ কৰা তালিকা।																			
সংশোধনৰ প্ৰকাৰ	বিশেষ সংশোধন 2026																				
প্ৰকাশনৰ তাৰিখ	23-03-2026																				
2. খণ্ড আৰু ভোটগ্ৰহন কেন্দ্ৰৰ বিৱৰণ																					
খণ্ডৰ অন্তৰ্গত এলেকা সমূহৰ নম্বৰ আৰু নাম																					
1-শিমলাবাৰী	<table border="1" style="width: 100%; border-collapse: collapse;"> <tr> <td>মূল চহৰ/গাওঁ</td> <td>: শিমলাবাৰী</td> </tr> <tr> <td>ৱাৰ্ড নং</td> <td>:</td> </tr> <tr> <td>ডাকঘৰ</td> <td>: নয়াবস্তি</td> </tr> <tr> <td>পুলিচ থানা</td> <td>: বৰবৰী</td> </tr> <tr> <td>ব্লক</td> <td>: ধমধমা</td> </tr> <tr> <td>ৰাজহ চক্ৰ</td> <td>: বাগানপাৰা</td> </tr> <tr> <td>জিলা</td> <td>: তামুলপুৰ</td> </tr> <tr> <td>পিনকোড</td> <td>: 781344</td> </tr> </table>					মূল চহৰ/গাওঁ	: শিমলাবাৰী	ৱাৰ্ড নং	:	ডাকঘৰ	: নয়াবস্তি	পুলিচ থানা	: বৰবৰী	ব্লক	: ধমধমা	ৰাজহ চক্ৰ	: বাগানপাৰা	জিলা	: তামুলপুৰ	পিনকোড	: 781344
মূল চহৰ/গাওঁ	: শিমলাবাৰী																				
ৱাৰ্ড নং	:																				
ডাকঘৰ	: নয়াবস্তি																				
পুলিচ থানা	: বৰবৰী																				
ব্লক	: ধমধমা																				
ৰাজহ চক্ৰ	: বাগানপাৰা																				
জিলা	: তামুলপুৰ																				
পিনকোড	: 781344																				
3. ভোটগ্ৰহন কেন্দ্ৰৰ বিৱৰণ																					
ভোটগ্ৰহন কেন্দ্ৰৰ নম্বৰ আৰু নাম :		ভোটগ্ৰহন কেন্দ্ৰৰ প্ৰকাৰ (পুৰুষ/মহিলা/সাধাৰণ)		সাধাৰন																	
191 - নয়াবস্তি এম ভি স্কুল (সোঁ শাখা)		খণ্ডৰ অন্তৰ্গত সহায়ক ভোটগ্ৰহন কেন্দ্ৰৰ সংখ্যা :		0																	
ভোটগ্ৰহন কেন্দ্ৰৰ ঠিকনা :																					
নয়াবস্তি এম ভি স্কুল, কোথালী নং ১, শিমলাবাৰী																					
4. ভোটাৰৰ সংখ্যা																					
আৰম্ভনি ক্ৰমিক নং	শেষ ক্ৰমিক নং	মুঠ ভোটাৰ																			
		পুৰুষ	মহিলা	৩য় লিঙ্গ	মুঠ																
1	920	473	431	0	904																

নিৰ্বাচক পঞ্জীয়ন বিষয়াৰ স্বাক্ষৰ

Nazri Naksha

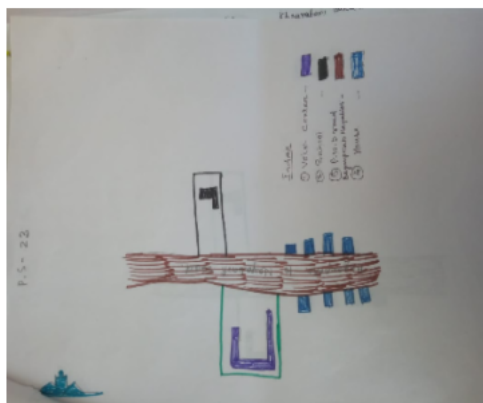

Google Map View



Polling Station Building Front View



ভোটগ্ৰহন কেন্দ্ৰৰ সন্মুখৰ দৃশ্য



Cad View

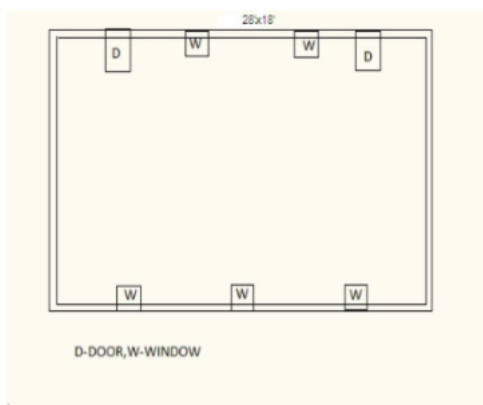

Key MAP View

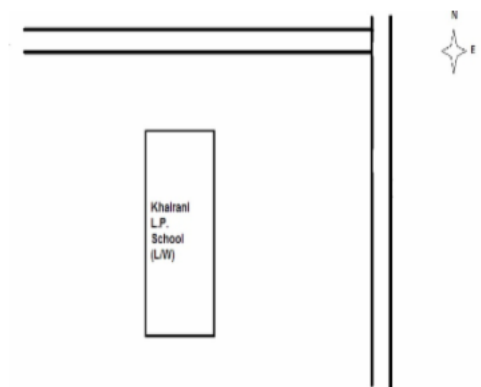



1 নাম : বমলা কলিতা পিতাৰ নাম: নেউলা ঘৰ নং : 1 বয়স : 55 লিঙ্গ : মহিলা	LQW0008619 ফটো উপলব্ধ	2 নাম : কন্দৰ্প কলিতা পিতাৰ নাম: নেউলা ঘৰ নং : 1 বয়স : 53 লিঙ্গ : পুৰুষ	LQW0008620 ফটো উপলব্ধ	3 নাম : ফুলকন বৰুৱা স্বামীৰ নাম: কন্দৰ্প ঘৰ নং : 1 বয়স : 47 লিঙ্গ : মহিলা	LQW0008621 ফটো উপলব্ধ
4 নাম : গৌতম কলিতা পিতাৰ নাম: নেউলা ঘৰ নং : 1 বয়স : 40 লিঙ্গ : পুৰুষ	LQW0008622 ফটো উপলব্ধ	5 নাম : সঞ্জয় কলিতা পিতাৰ নাম: কন্দৰ্প কলিতা ঘৰ নং : 1 বয়স : 31 লিঙ্গ : পুৰুষ	LQW0008623 ফটো উপলব্ধ	6 নাম : কুলদীপ কলিতা পিতাৰ নাম: কন্দৰ্প কলিতা ঘৰ নং : 01 বয়স : 24 লিঙ্গ : পুৰুষ	LQW0432724 ফটো উপলব্ধ
7 নাম : চুব্বালা কলিতা স্বামীৰ নাম: মেদু ঘৰ নং : 2 বয়স : 58 লিঙ্গ : মহিলা	LQW0008624 ফটো উপলব্ধ	8 নাম : সুবলা বৰ্মন স্বামীৰ নাম: কাশী ঘৰ নং : 2 বয়স : 53 লিঙ্গ : মহিলা	LQW0008625 ফটো উপলব্ধ	9 নাম : বাবুল কলিতা পিতাৰ নাম: মেদু ঘৰ নং : 2 বয়স : 48 লিঙ্গ : পুৰুষ	LQW0008626 ফটো উপলব্ধ
# 10 নাম : মুন কলিতা পিতাৰ নাম: মেদু ঘৰ নং : 2 ক বয়স : 48 লিঙ্গ : পুৰুষ	LQW0008627 ফটো উপলব্ধ	11 নাম : প্ৰনিতা কলিতা স্বামীৰ নাম: বাবুল কলিতা ঘৰ নং : 2 বয়স : 41 লিঙ্গ : মহিলা	LQW0008628 ফটো উপলব্ধ	12 নাম : প্ৰমোদ বৰ্মন পিতাৰ নাম: কাশী ঘৰ নং : 2 বয়স : 40 লিঙ্গ : পুৰুষ	LQW1734674 ফটো উপলব্ধ
13 নাম : শংকৰ বৰ্মন পিতাৰ নাম: কাশী ঘৰ নং : 2 বয়স : 38 লিঙ্গ : পুৰুষ	LQW0008629 ফটো উপলব্ধ	14 নাম : হিবনয়ী কলিতা স্বামীৰ নাম: প্ৰমোদ বৰ্মন ঘৰ নং : 2 বয়স : 38 লিঙ্গ : মহিলা	LQW0008630 ফটো উপলব্ধ	# 15 নাম : চম্পা কলিতা স্বামীৰ নাম: মনো কলিতা কলিতা ঘৰ নং : 2 ক বয়স : 31 লিঙ্গ : মহিলা	LQW0043778 ফটো উপলব্ধ
16 নাম : বিজ কলিতা পিতাৰ নাম: বাবুল কলিতা ঘৰ নং : 2 বয়স : 24 লিঙ্গ : পুৰুষ	LQW0454355 ফটো উপলব্ধ	# 17 নাম : ভাৰ্গৱ কলিতা পিতাৰ নাম: মুন কলিতা ঘৰ নং : 2 ক বয়স : 20 লিঙ্গ : পুৰুষ	XHA0080457 ফটো উপলব্ধ	# 18 নাম : লাবন্য বৰ্মন স্বামীৰ নাম: ৰমেশ ঘৰ নং : 4 ক বয়স : 58 লিঙ্গ : মহিলা	LQW0008632 ফটো উপলব্ধ
19 নাম : বীনা বৰ্মন স্বামীৰ নাম: ৰমেশ ঘৰ নং : 8 বয়স : 56 লিঙ্গ : মহিলা	LQW0008633 ফটো উপলব্ধ	20 নাম : বিনয় বৰ্মন পিতাৰ নাম: ৰমেশ ঘৰ নং : 8 বয়স : 39 লিঙ্গ : পুৰুষ	LQW0008634 ফটো উপলব্ধ	# 21 নাম : দিগন্ত বৰ্মন পিতাৰ নাম: ৰমেশ ঘৰ নং : 4 ক বয়স : 36 লিঙ্গ : পুৰুষ	LQW0008635 ফটো উপলব্ধ
22 নাম : নয়নমনি বৰ্মন পিতাৰ নাম: ৰমেশ বৰ্মন ঘৰ নং : 8 বয়স : 36 লিঙ্গ : পুৰুষ	LQW1743186 ফটো উপলব্ধ	23 নাম : দীপ্ৰজ্যোতী বৰ্মন পিতাৰ নাম: ৰমেশ বৰ্মন ঘৰ নং : 08 বয়স : 24 লিঙ্গ : পুৰুষ	LQW0503276 ফটো উপলব্ধ	24 নাম : মঞ্জু কলিতা স্বামীৰ নাম: প্ৰবীন ঘৰ নং : 5 বয়স : 56 লিঙ্গ : মহিলা	LQW0008637 ফটো উপলব্ধ
25 নাম : জিতুমনি কলিতা পিতাৰ নাম: প্ৰবীন ঘৰ নং : 5 বয়স : 36 লিঙ্গ : পুৰুষ	LQW1734798 ফটো উপলব্ধ	26 নাম : অজিত কলিতা পিতাৰ নাম: প্ৰবীন কলিতা ঘৰ নং : 5 বয়স : 29 লিঙ্গ : পুৰুষ	LQW0155390 ফটো উপলব্ধ	27 নাম : যোগেন কলিতা পিতাৰ নাম: পদ্ম ঘৰ নং : 6 বয়স : 60 লিঙ্গ : পুৰুষ	LQW0008638 ফটো উপলব্ধ
28 নাম : অৰূপ কলিতা পিতাৰ নাম: যোগেন কলিতা ঘৰ নং : 6 বয়স : 39 লিঙ্গ : পুৰুষ	LQW1902176 ফটো উপলব্ধ	29 নাম : জোনমনি কলিতা পিতাৰ নাম: যোগেন কলিতা ঘৰ নং : 6 বয়স : 32 লিঙ্গ : মহিলা	LQW1902198 ফটো উপলব্ধ	30 নাম : দল বাহাদুৰ মগৰ পিতাৰ নাম: ডম্বৰচিং মগৰ ঘৰ নং : 8 বয়স : 56 লিঙ্গ : পুৰুষ	LQW1734878 ফটো উপলব্ধ

<p>31</p> <p>নাম : তিলমায়া মগৰ স্বামীৰ নাম: দল বাহাদুৰ মগৰ ঘৰ নং : ৮ বয়স : 47 লিঙ্গ : মহিলা</p> <p>LQW1743299</p> <p>ফটো উপলব্ধ</p>	<p># 32</p> <p>নাম : দিল বাহাদুৰ মগৰ পিতাৰ নাম: দম্বৰসিংহ মগৰ ঘৰ নং : ৪ কু বয়স : 46 লিঙ্গ : পুৰুষ</p> <p>LQW0008643</p> <p>ফটো উপলব্ধ</p>	<p># 33</p> <p>নাম : চাতাবে মগৰ পিতাৰ নাম: দম্বৰসিংহ মগৰ ঘৰ নং : ৪ খ বয়স : 37 লিঙ্গ : পুৰুষ</p> <p>LQW0008644</p> <p>ফটো উপলব্ধ</p>
<p># 34</p> <p>নাম : ভনিমা ডেকা স্বামীৰ নাম: বিনয় বৰ্মন ঘৰ নং : 4 বয়স : 33 লিঙ্গ : মহিলা</p> <p>LQW0157321</p> <p>ফটো উপলব্ধ</p>	<p>35</p> <p>নাম : মনোজ মগৰ পিতাৰ নাম: ঘনাবাৰ মগৰ ঘৰ নং : ৮ বয়স : 31 লিঙ্গ : পুৰুষ</p> <p>LQW0156091</p> <p>ফটো উপলব্ধ</p>	<p>36</p> <p>নাম : অম্বিকা দেবী স্বামীৰ নাম: মনোজ মগৰ ঘৰ নং : ৪ বয়স : 30 লিঙ্গ : মহিলা</p> <p>GGF0185264</p> <p>ফটো উপলব্ধ</p>
<p># 37</p> <p>নাম : তীকা মায়ী মগৰ স্বামীৰ নাম: দিল বাহাদুৰ মগৰ ঘৰ নং : ৪ কু বয়স : 30 লিঙ্গ : মহিলা</p> <p>LQW1159342</p> <p>ফটো উপলব্ধ</p>	<p># 38</p> <p>নাম : ভনিমা ডেকা স্বামীৰ নাম: দিগন্ত বৰ্মন ঘৰ নং : 4 কু বয়স : 29 লিঙ্গ : মহিলা</p> <p>LQW0479733</p> <p>ফটো উপলব্ধ</p>	<p># 39</p> <p>নাম : নৰ বাহাদুৰ মগৰ পিতাৰ নাম: চন্দ্ৰ মগৰ ঘৰ নং : 9 কু বয়স : 45 লিঙ্গ : পুৰুষ</p> <p>LQW1560606</p> <p>ফটো উপলব্ধ</p>
<p># 40</p> <p>নাম : মুকুল মগৰ পিতাৰ নাম: হৰ্ষ ঘৰ নং : 9 খ বয়স : 40 লিঙ্গ : পুৰুষ</p> <p>LQW0008646</p> <p>ফটো উপলব্ধ</p>	<p>41</p> <p>নাম : হৰ্ষ বাহাদুৰ মগৰ পিতাৰ নাম: টেক বাহাদুৰ মগৰ ঘৰ নং : ৯ বয়স : 37 লিঙ্গ : পুৰুষ</p> <p>LQW0008647</p> <p>ফটো উপলব্ধ</p>	<p>42</p> <p>নাম : লোক বাহাদুৰ মগৰ পিতাৰ নাম: হৰ্ষ বাহাদুৰ মগৰ ঘৰ নং : ০৯ বয়স : 36 লিঙ্গ : পুৰুষ</p> <p>LQW0156075</p> <p>ফটো উপলব্ধ</p>
<p>43</p> <p>নাম : বিৰ বাহাদুৰ মগৰ পিতাৰ নাম: হৰ্ষ বাহাদুৰ মগৰ ঘৰ নং : ৯ বয়স : 34 লিঙ্গ : পুৰুষ</p> <p>LQW0156133</p> <p>ফটো উপলব্ধ</p>	<p>44</p> <p>নাম : অম্বিকা মগৰ স্বামীৰ নাম: লোক বাহাদুৰ মগৰ ঘৰ নং : ৯ বয়স : 29 লিঙ্গ : মহিলা</p> <p>LQW0278499</p> <p>ফটো উপলব্ধ</p>	<p>45</p> <p>নাম : গৌৰী মগৰ স্বামীৰ নাম: নৰ বাহাদুৰ মগৰ ঘৰ নং : ৯ কু বয়স : 35 লিঙ্গ : মহিলা</p> <p>LQW0156794</p> <p>ফটো উপলব্ধ</p>
<p>46</p> <p>নাম : চুনিমায়া মগৰ স্বামীৰ নাম: চন্দ্ৰ বাহাদুৰ মগৰ ঘৰ নং : ৯ কু বয়স : 57 লিঙ্গ : মহিলা</p> <p>LQW0008650</p> <p>ফটো উপলব্ধ</p>	<p>47</p> <p>নাম : বিজয় কলিতা পিতাৰ নাম: নৰো কলিতা ঘৰ নং : ১০ বয়স : 45 লিঙ্গ : পুৰুষ</p> <p>LQW0302810</p> <p>ফটো উপলব্ধ</p>	<p>48</p> <p>নাম : কনিকা ডেকা কলিতা স্বামীৰ নাম: বিজয় কলিতা ঘৰ নং : 10 বয়স : 31 লিঙ্গ : মহিলা</p> <p>LQW0545814</p> <p>ফটো উপলব্ধ</p>
<p>49</p> <p>নাম : মোহন মগৰ পিতাৰ নাম: নৰবাহাদুৰ মগৰ ঘৰ নং : ১০ বয়স : 28 লিঙ্গ : পুৰুষ</p> <p>LQW0156331</p> <p>ফটো উপলব্ধ</p>	<p>50</p> <p>নাম : মিথু মায়ী মগৰ স্বামীৰ নাম: টেক ঘৰ নং : ১১ বয়স : 66 লিঙ্গ : মহিলা</p> <p>LQW1734992</p> <p>ফটো উপলব্ধ</p>	<p># 51</p> <p>নাম : পূৰ্ণ বাহাদুৰ মগৰ পিতাৰ নাম: গংগী ঘৰ নং : 11 ক বয়স : 57 লিঙ্গ : পুৰুষ</p> <p>LQW0008655</p> <p>ফটো উপলব্ধ</p>
<p># 52</p> <p>নাম : শৰাস্বতী আলে মগৰ স্বামীৰ নাম: পূৰ্ণ বাহাদুৰ মগৰ ঘৰ নং : 11 ক বয়স : 32 লিঙ্গ : মহিলা</p> <p>LQW0519983</p> <p>ফটো উপলব্ধ</p>	<p>53</p> <p>নাম : বামবাহাদুৰ মগৰ পিতাৰ নাম: তেক বাহাদুৰ মগৰ ঘৰ নং : ১১ বয়স : 29 লিঙ্গ : পুৰুষ</p> <p>LQW0155275</p> <p>ফটো উপলব্ধ</p>	<p>54</p> <p>নাম : বাহুল মগৰ মাতৃৰ নাম: মিথুমায়ী মগৰ ঘৰ নং : ১১ বয়স : 25 লিঙ্গ : পুৰুষ</p> <p>LQW0378703</p> <p>ফটো উপলব্ধ</p>
<p>55</p> <p>নাম : আশা লিঙ্গু প্রধান স্বামীৰ নাম: বাৰ্জু প্রধান ঘৰ নং : 11 গ বয়স : 29 লিঙ্গ : মহিলা</p> <p>LQW2016277</p> <p>ফটো উপলব্ধ</p>	<p>56</p> <p>নাম : গোপাল প্রধান পিতাৰ নাম: গৌনশ প্রধান ঘৰ নং : 11 (ঘ) বয়স : 48 লিঙ্গ : পুৰুষ</p> <p>LQW1473446</p> <p>ফটো উপলব্ধ</p>	<p>57</p> <p>নাম : বিপুল ডেকা পিতাৰ নাম: হৰি প্ৰসাদ ঘৰ নং : ১২ বয়স : 48 লিঙ্গ : পুৰুষ</p> <p>LQW0008657</p> <p>ফটো উপলব্ধ</p>
<p>58</p> <p>নাম : জুন ডেকা স্বামীৰ নাম: বিপুল ডেকা ঘৰ নং : ১২ বয়স : 38 লিঙ্গ : মহিলা</p> <p>LQW0008658</p> <p>ফটো উপলব্ধ</p>	<p>59</p> <p>নাম : ভনিমা কলিতা স্বামীৰ নাম: ভাস্কৰ ডেকা ঘৰ নং : 12 বয়স : 29 লিঙ্গ : মহিলা</p> <p>XHA0146555</p> <p>ফটো উপলব্ধ</p>	<p>60</p> <p>নাম : ভাস্কৰ ডেকা পিতাৰ নাম: মানিক ডেকা ঘৰ নং : 12 বয়স : 26 লিঙ্গ : পুৰুষ</p> <p>LQW0216341</p> <p>ফটো উপলব্ধ</p>



61 নাম : ডেইজী ডেকা পিতাৰ নাম: বিপুল ডেকা ঘৰ নং : 12 বয়স : 19 লিঙ্গ : মহিলা	XHA0120873 ফটো উপলব্ধ	62 নাম : টিংকু ডেকা পিতাৰ নাম: মানিক ডেকা ঘৰ নং : 12 (ক) বয়স : 21 লিঙ্গ : পুৰুষ	XHA0010264 ফটো উপলব্ধ	63 নাম : সাবিত্ৰী ডেকা স্বামীৰ নাম: অনিল ঘৰ নং : 12 ক বয়স : 56 লিঙ্গ : মহিলা	LQW0008659 ফটো উপলব্ধ
64 নাম : মানিক ডেকা পিতাৰ নাম: হৰি প্ৰসাদ ঘৰ নং : 12 ক বয়স : 51 লিঙ্গ : পুৰুষ	LQW0008660 ফটো উপলব্ধ	65 নাম : লক্ষী ডেকা স্বামীৰ নাম: মানিক ঘৰ নং : 12 ক বয়স : 47 লিঙ্গ : মহিলা	LQW0008661 ফটো উপলব্ধ	66 নাম : অনিল চন্দ্ৰ ডেকা পিতাৰ নাম: দুৰ্গা বাম ডেকা ঘৰ নং : 12 বয়স : 70 লিঙ্গ : পুৰুষ	LQW0008662 ফটো উপলব্ধ
67 নাম : বিনয় ডেকা পিতাৰ নাম: অনিল চন্দ্ৰ ডেকা ঘৰ নং : 12 বয়স : 30 লিঙ্গ : পুৰুষ	LQW1902143 ফটো উপলব্ধ	68 নাম : চিনু কলিতা স্বামীৰ নাম: সুৰেন ঘৰ নং : 18 বয়স : 66 লিঙ্গ : মহিলা	LQW0008664 ফটো উপলব্ধ	69 নাম : কৰুণা কলিতা পিতাৰ নাম: সুৰেন ঘৰ নং : 18 বয়স : 46 লিঙ্গ : পুৰুষ	LQW0008665 ফটো উপলব্ধ
70 নাম : পদমী কলিতা পিতাৰ নাম: সুৰেন কলিতা ঘৰ নং : 18 বয়স : 41 লিঙ্গ : মহিলা	LQW0008667 ফটো উপলব্ধ	71 নাম : গনেশ কলিতা পিতাৰ নাম: সুৰেন কলিতা ঘৰ নং : 18 বয়স : 39 লিঙ্গ : পুৰুষ	LQW1735122 ফটো উপলব্ধ	72 নাম : বীনা কলিতা স্বামীৰ নাম: কৰুন কলিতা ঘৰ নং : 18 বয়স : 39 লিঙ্গ : মহিলা	LQW0008666 ফটো উপলব্ধ
73 নাম : বিনন্দ কলিতা পিতাৰ নাম: সুৰেন কলিতা ঘৰ নং : 18 বয়স : 37 লিঙ্গ : পুৰুষ	LQW0008668 ফটো উপলব্ধ	74 নাম : সৰলা কলিতা স্বামীৰ নাম: বিনন্দ কলিতা ঘৰ নং : 18 বয়স : 34 লিঙ্গ : মহিলা	LQW1902212 ফটো উপলব্ধ	75 নাম : শ্ৰেয়ালী কলিতা স্বামীৰ নাম: গনেশ কলিতা ঘৰ নং : 18 বয়স : 33 লিঙ্গ : মহিলা	LQW0323238 ফটো উপলব্ধ
76 নাম : স্বপ্না কলিতা পিতাৰ নাম: কৰুনা কলিতা ঘৰ নং : 14 বয়স : 20 লিঙ্গ : মহিলা	XHA0100677 ফটো উপলব্ধ	77 নাম : নবকুমাৰ কলিতা পিতাৰ নাম: সুৰেন ঘৰ নং : 18 ক বয়স : 50 লিঙ্গ : পুৰুষ	LQW0008669 ফটো উপলব্ধ	# 78 নাম : বিংকু কলিতা স্বামীৰ নাম: নৰ ঘৰ নং : 18 ক বয়স : 45 লিঙ্গ : মহিলা	LQW0008670 ফটো উপলব্ধ
79 নাম : স্বপন কলিতা পিতাৰ নাম: অৰবিন্দ কলিতা ঘৰ নং : 15 বয়স : 41 লিঙ্গ : পুৰুষ	LQW0008671 ফটো উপলব্ধ	80 নাম : মিলন কলিতা পিতাৰ নাম: অৰবিন্দ ঘৰ নং : 15 বয়স : 40 লিঙ্গ : পুৰুষ	LQW0008673 ফটো উপলব্ধ	81 নাম : কবিতা কলিতা স্বামীৰ নাম: স্বপন কলিতা ঘৰ নং : 15 বয়স : 36 লিঙ্গ : মহিলা	LQW0008672 ফটো উপলব্ধ
82 নাম : মৰমী কলিতা স্বামীৰ নাম: মিলন কলিতা ঘৰ নং : 15 ক বয়স : 28 লিঙ্গ : মহিলা	LQW0435412 ফটো উপলব্ধ	83 নাম : বাম কলিতা পিতাৰ নাম: বাঞ্ছিত ঘৰ নং : 16 ক বয়স : 58 লিঙ্গ : পুৰুষ	LQW0008674 ফটো উপলব্ধ	84 নাম : ভাৰতী কলিতা স্বামীৰ নাম: ভবেন ঘৰ নং : 19 বয়স : 63 লিঙ্গ : মহিলা	LQW0008675 ফটো উপলব্ধ
85 নাম : দিগম্বৰ কলিতা পিতাৰ নাম: দৰ্শি ঘৰ নং : 18 বয়স : 76 লিঙ্গ : পুৰুষ	LQW0008677 ফটো উপলব্ধ	86 নাম : ভানু কলিতা স্বামীৰ নাম: দিগম্বৰ ঘৰ নং : 18 বয়স : 66 লিঙ্গ : মহিলা	LQW0008678 ফটো উপলব্ধ	87 নাম : মিন্টু কলিতা স্বামীৰ নাম: অৰুন ঘৰ নং : 18 বয়স : 48 লিঙ্গ : মহিলা	LQW0008680 ফটো উপলব্ধ
88 নাম : লোহিত কলিতা পিতাৰ নাম: দিগম্বৰ কলিতা ঘৰ নং : 18 বয়স : 40 লিঙ্গ : পুৰুষ	LQW0008682 ফটো উপলব্ধ	89 নাম : নীতু মনি কলিতা পিতাৰ নাম: অৰুন কলিতা ঘৰ নং : 18 বয়স : 29 লিঙ্গ : পুৰুষ	LQW0503847 ফটো উপলব্ধ	90 নাম : প্ৰানজিত কলিতা পিতাৰ নাম: অৰুন কলিতা ঘৰ নং : 18 বয়স : 24 লিঙ্গ : পুৰুষ	LQW0498121 ফটো উপলব্ধ



91 নাম : সনাতন কলিতা পিতাৰ নাম: দিগম্বৰ কলিতা ঘৰ নং : 18 (খ) বয়স : 38 লিঙ্গ : পুৰুষ	LQW0008683 ফটো উপলব্ধ	92 নাম : সেৱালি কলিতা স্বামীৰ নাম: সনাতন কলিতা ঘৰ নং : 18 (খ) বয়স : 35 লিঙ্গ : মহিলা	LQW0422527 ফটো উপলব্ধ	93 নাম : গনেশ কলিতা পিতাৰ নাম: দৰ্ধি ঘৰ নং : 19 বয়স : 56 লিঙ্গ : পুৰুষ	LQW0008684 ফটো উপলব্ধ
94 নাম : দিপালী কলিতা স্বামীৰ নাম: গনেশ ঘৰ নং : 19 বয়স : 46 লিঙ্গ : মহিলা	LQW0008685 ফটো উপলব্ধ	95 নাম : নবজিত কলিতা পিতাৰ নাম: গনেশ কলিতা ঘৰ নং : 19 বয়স : 30 লিঙ্গ : পুৰুষ	LQW0296517 ফটো উপলব্ধ	96 নাম : জিন্টু কলিতা পিতাৰ নাম: গনেশ কলিতা ঘৰ নং : 19 বয়স : 24 লিঙ্গ : পুৰুষ	LQW1534197 ফটো উপলব্ধ
97 নাম : নবীন কলিতা পিতাৰ নাম: দৰ্ধি ঘৰ নং : 20 বয়স : 68 লিঙ্গ : পুৰুষ	LQW0008686 ফটো উপলব্ধ	98 নাম : ৰেন কলিতা স্বামীৰ নাম: নবীন ঘৰ নং : 20 বয়স : 63 লিঙ্গ : মহিলা	LQW0008687 ফটো উপলব্ধ	99 নাম : কমলেশ্বৰ কলিতা পিতাৰ নাম: নবীন ঘৰ নং : 20 বয়স : 36 লিঙ্গ : পুৰুষ	LQW1735348 ফটো উপলব্ধ
100 নাম : নন্দীতা কলিতা স্বামীৰ নাম: কমলেশ্বৰ কলিতা ঘৰ নং : 20 বয়স : 31 লিঙ্গ : মহিলা	LQW0496828 ফটো উপলব্ধ	101 নাম : বিনয় কলিতা পিতাৰ নাম: নবীন কলিতা ঘৰ নং : 20 (ক) বয়স : 38 লিঙ্গ : পুৰুষ	LQW1743222 ফটো উপলব্ধ	102 নাম : বৰষা কলিতা স্বামীৰ নাম: বিনয় কলিতা ঘৰ নং : 20 (ক) বয়স : 31 লিঙ্গ : মহিলা	LQW1743324 ফটো উপলব্ধ
103 নাম : অকন কলিতা স্বামীৰ নাম: বিৰাহ ঘৰ নং : 21 বয়স : 58 লিঙ্গ : মহিলা	LQW1735359 ফটো উপলব্ধ	104 নাম : বিজয় কলিতা পিতাৰ নাম: বিৰাহ ঘৰ নং : 21 বয়স : 38 লিঙ্গ : পুৰুষ	LQW0008688 ফটো উপলব্ধ	105 নাম : মৰমী কলিতা স্বামীৰ নাম: বিজয় কলিতা ঘৰ নং : 21 বয়স : 30 লিঙ্গ : মহিলা	LQW0302851 ফটো উপলব্ধ
106 নাম : ভবেন হালৈ পিতাৰ নাম: চন্দ্ৰ ঘৰ নং : 21 ক বয়স : 64 লিঙ্গ : পুৰুষ	LQW0008689 ফটো উপলব্ধ	107 নাম : ৰেন হালৈ স্বামীৰ নাম: ভবেন ঘৰ নং : 21 ক বয়স : 56 লিঙ্গ : মহিলা	LQW0008690 ফটো উপলব্ধ	108 নাম : অলকা কলিতা স্বামীৰ নাম: নিৰঞ্জন কলিতা ঘৰ নং : 22 বয়স : 38 লিঙ্গ : মহিলা	LQW0157073 ফটো উপলব্ধ
109 নাম : প্ৰনীতা কলিতা মাতৃৰ নাম: অলকা কলিতা ঘৰ নং : 22 বয়স : 19 লিঙ্গ : মহিলা	XHA0159012 ফটো উপলব্ধ	110 নাম : চম্পা কলিতা স্বামীৰ নাম: মনু কলিতা ঘৰ নং : 22 ক বয়স : 39 লিঙ্গ : মহিলা	LQW0156612 ফটো উপলব্ধ	111 নাম : মন্তু কলিতা পিতাৰ নাম: নৰো কলিতা ঘৰ নং : 22 (ক) বয়স : 33 লিঙ্গ : পুৰুষ	LQW0008695 ফটো উপলব্ধ
112 নাম : হৰকান্ত ভূঞা পিতাৰ নাম: ভৈৰব ঘৰ নং : 23 বয়স : 59 লিঙ্গ : পুৰুষ	LQW0008696 ফটো উপলব্ধ	113 নাম : মাকনি ভূঞা স্বামীৰ নাম: হৰকান্ত ঘৰ নং : 23 বয়স : 53 লিঙ্গ : মহিলা	LQW0008697 ফটো উপলব্ধ	114 নাম : লাচিত ভূঞা পিতাৰ নাম: হৰকান্ত ভূঞা ঘৰ নং : 23 বয়স : 31 লিঙ্গ : পুৰুষ	LQW0156083 ফটো উপলব্ধ
115 নাম : দ্বিপমণি কলিতা পিতাৰ নাম: দীপলি কলিতা ঘৰ নং : 23 বয়স : 31 লিঙ্গ : পুৰুষ	LQW1502616 ফটো উপলব্ধ	116 নাম : জিতমণি ভূঞা পিতাৰ নাম: হৰকান্ত ভূঞা ঘৰ নং : 23 বয়স : 28 লিঙ্গ : পুৰুষ	LQW0156513 ফটো উপলব্ধ	117 নাম : পূজা দাস স্বামীৰ নাম: লাচিত ভূঞা ঘৰ নং : 23 (ক) বয়স : 21 লিঙ্গ : মহিলা	XHA0126326 ফটো উপলব্ধ
118 নাম : পদমী বড়ো স্বামীৰ নাম: দীপমনি কলিতা ঘৰ নং : 23 (খ) বয়স : 26 লিঙ্গ : মহিলা	XHA0128116 ফটো উপলব্ধ	119 নাম : জয়পাল ভূঞা পিতাৰ নাম: ভৈৰব ঘৰ নং : 28 বয়স : 61 লিঙ্গ : পুৰুষ	LQW0008700 ফটো উপলব্ধ	120 নাম : তৰুবালা ভূঞা স্বামীৰ নাম: জয়পাল ঘৰ নং : 28 বয়স : 50 লিঙ্গ : মহিলা	LQW0008701 ফটো উপলব্ধ



121 নাম : অলিস্মিতা ভূঞা স্বামীৰ নাম: নয়ন মনি ভূঞা ঘৰ নং : 24 বয়স : 30 লিঙ্গ : মহিলা	LQW1124387 ফটো উপলব্ধ	122 নাম : নয়ন মনি ভূঞা পিতাৰ নাম: জয়পাল ভূঞা ঘৰ নং : 28 বয়স : 28 লিঙ্গ : পুৰুষ	LQW0155432 ফটো উপলব্ধ	# 123 নাম : উত্তম কলিতা পিতাৰ নাম: জয়ৰাম ঘৰ নং : 26 ক বয়স : 63 লিঙ্গ : পুৰুষ	LQW0008703 ফটো উপলব্ধ
124 নাম : জিতেন কলিতা পিতাৰ নাম: জয়ৰাম ঘৰ নং : 26 বয়স : 62 লিঙ্গ : পুৰুষ	LQW0008704 ফটো উপলব্ধ	# 125 নাম : জৰি কলিতা স্বামীৰ নাম: উত্তম কলিতা ঘৰ নং : 26 ক বয়স : 57 লিঙ্গ : মহিলা	LQW0008705 ফটো উপলব্ধ	126 নাম : অঞ্জু কলিতা স্বামীৰ নাম: জিতেন ঘৰ নং : 26 বয়স : 51 লিঙ্গ : মহিলা	LQW0008708 ফটো উপলব্ধ
127 নাম : সংগীতা কলিতা পিতাৰ নাম: জিতেন কলিতা ঘৰ নং : 26 বয়স : 28 লিঙ্গ : মহিলা	LQW0157065 ফটো উপলব্ধ	128 নাম : নন্দিতা কলিতা পিতাৰ নাম: জিতেন কলিতা ঘৰ নং : 26 বয়স : 24 লিঙ্গ : মহিলা	LQW0492801 ফটো উপলব্ধ	# 129 নাম : কুলদীপ কলিতা পিতাৰ নাম: উত্তম কলিতা ঘৰ নং : 26 ক বয়স : 23 লিঙ্গ : পুৰুষ	LQW0530436 ফটো উপলব্ধ
130 নাম : উমেশ কলিতা পিতাৰ নাম: দুতি ঘৰ নং : 29 বয়স : 63 লিঙ্গ : পুৰুষ	LQW0008709 ফটো উপলব্ধ	131 নাম : জুন কলিতা স্বামীৰ নাম: উমেশ ঘৰ নং : 29 বয়স : 56 লিঙ্গ : মহিলা	LQW0008710 ফটো উপলব্ধ	132 নাম : মুকুল কলিতা পিতাৰ নাম: উমেশ কলিতা ঘৰ নং : 29 বয়স : 36 লিঙ্গ : পুৰুষ	LQW0008713 ফটো উপলব্ধ
133 নাম : দিপাংকৰ কলিতা পিতাৰ নাম: উমেশ কলিতা ঘৰ নং : 29 বয়স : 35 লিঙ্গ : পুৰুষ	LQW0215384 ফটো উপলব্ধ	134 নাম : ভনিতা চৌধুৰী স্বামীৰ নাম: মুকুল কলিতা ঘৰ নং : 27 বয়স : 23 লিঙ্গ : মহিলা	XHA0044701 ফটো উপলব্ধ	135 নাম : সংখু কলিতা পিতাৰ নাম: জ্যোতিশ কলিতা ঘৰ নং : 27 ক বয়স : 23 লিঙ্গ : পুৰুষ	LQW0546267 ফটো উপলব্ধ
136 নাম : মিনা কলিতা স্বামীৰ নাম: জ্যোতিশ ঘৰ নং : 29 ক বয়স : 50 লিঙ্গ : মহিলা	LQW0008715 ফটো উপলব্ধ	137 নাম : চাৰু প্ৰিয়া কলিতা স্বামীৰ নাম: লেলপা ঘৰ নং : 28 বয়স : 63 লিঙ্গ : মহিলা	LQW0008716 ফটো উপলব্ধ	138 নাম : অবনী কলিতা পিতাৰ নাম: লেলপা ঘৰ নং : 28 বয়স : 40 লিঙ্গ : পুৰুষ	LQW0008717 ফটো উপলব্ধ
139 নাম : জুন কলিতা স্বামীৰ নাম: অবনি কলিতা ঘৰ নং : 28 বয়স : 36 লিঙ্গ : মহিলা	LQW0427591 ফটো উপলব্ধ	140 নাম : চাৰু কলিতা স্বামীৰ নাম: তাৰিনী ঘৰ নং : 28 বয়স : 68 লিঙ্গ : মহিলা	LQW0008718 ফটো উপলব্ধ	141 নাম : কৰুনা কলিতা পিতাৰ নাম: তাৰিনী ঘৰ নং : 28 বয়স : 42 লিঙ্গ : পুৰুষ	LQW0008719 ফটো উপলব্ধ
142 নাম : বাজু কলিতা পিতাৰ নাম: তাৰিনী ঘৰ নং : 28 বয়স : 36 লিঙ্গ : পুৰুষ	LQW0008720 ফটো উপলব্ধ	143 নাম : গুন কলিতা স্বামীৰ নাম: কৰুনা কলিতা ঘৰ নং : 28 বয়স : 35 লিঙ্গ : মহিলা	LQW1735677 ফটো উপলব্ধ	144 নাম : ধনমনি কলিতা পিতাৰ নাম: বতেশ্বৰ কলিতা ঘৰ নং : 29 (ক) বয়স : 20 লিঙ্গ : পুৰুষ	XHA0099002 ফটো উপলব্ধ
145 নাম : বতেশ্বৰ কলিতা পিতাৰ নাম: তাৰিনী ঘৰ নং : 29 ক বয়স : 50 লিঙ্গ : পুৰুষ	LQW0008721 ফটো উপলব্ধ	# 146 নাম : অঞ্জলী কলিতা পিতাৰ নাম: সত্য ঘৰ নং : 30 খ বয়স : 53 লিঙ্গ : মহিলা	LQW0008723 ফটো উপলব্ধ	147 নাম : মহেশ কলিতা পিতাৰ নাম: সত্য ঘৰ নং : 30 বয়স : 50 লিঙ্গ : পুৰুষ	LQW0008724 ফটো উপলব্ধ
148 নাম : প্ৰনিতা কলিতা স্বামীৰ নাম: মহেশ্বৰ কলিতা ঘৰ নং : 30 বয়স : 43 লিঙ্গ : মহিলা	LQW0008725 ফটো উপলব্ধ	149 নাম : পুন কলিতা পিতাৰ নাম: চানাবাম ঘৰ নং : 30 বয়স : 41 লিঙ্গ : মহিলা	LQW0008726 ফটো উপলব্ধ	150 নাম : দিপজ্যোতি কলিতা পিতাৰ নাম: ৰঞ্জিত কলিতা ঘৰ নং : 30 ক বয়স : 29 লিঙ্গ : পুৰুষ	LQW0156000 ফটো উপলব্ধ



151 নাম : প্রণৱ কলিতা পিতাৰ নাম: মহেশ কলিতা ঘৰ নং : 30 বয়স : 21 লিঙ্গ : পুৰুষ	LQW2009157 ফটো উপলব্ধ	152 নাম : বিদৰ কলিতা পিতাৰ নাম: মহেশ কলিতা ঘৰ নং : 30 বয়স : 19 লিঙ্গ : পুৰুষ	XHA0113837 ফটো উপলব্ধ	153 নাম : ৰঞ্জিত কলিতা পিতাৰ নাম: সত্য ঘৰ নং : ৩০ক বয়স : 58 লিঙ্গ : পুৰুষ	LQW0008727 ফটো উপলব্ধ
154 নাম : ৰুক্মিণী কলিতা স্বামীৰ নাম: ৰঞ্জিত কলিতা ঘৰ নং : ৩০ক বয়স : 54 লিঙ্গ : মহিলা	LQW0008728 ফটো উপলব্ধ	155 নাম : কুঞ্জ কলিতা স্বামীৰ নাম: চানাবাম ঘৰ নং : ৩১ বয়স : 68 লিঙ্গ : মহিলা	LQW0008729 ফটো উপলব্ধ	156 নাম : ৰজনী কলিতা পিতাৰ নাম: চানাবাম ঘৰ নং : ৩১ বয়স : 43 লিঙ্গ : পুৰুষ	LQW0008730 ফটো উপলব্ধ
157 নাম : কনিকা কলিতা স্বামীৰ নাম: ৰজনী কলিতা ঘৰ নং : ৩১ বয়স : 34 লিঙ্গ : মহিলা	LQW0157164 ফটো উপলব্ধ	S 158 নাম : চুদেমছা বড়ো পিতাৰ নাম: গৱিন বড়ো ঘৰ নং : 31 বয়স : 25 লিঙ্গ : পুৰুষ	LQW0435024 ফটো উপলব্ধ	159 নাম : খগেন মেধি পিতাৰ নাম: মহেন্দ্ৰ ঘৰ নং : ৩২ বয়স : 48 লিঙ্গ : পুৰুষ	LQW0008731 ফটো উপলব্ধ
160 নাম : ফন মেধী স্বামীৰ নাম: খগেন মেধী ঘৰ নং : ৩২ বয়স : 39 লিঙ্গ : মহিলা	LQW0008732 ফটো উপলব্ধ	161 নাম : কান্তী মেধি স্বামীৰ নাম: শ্ৰীকান্ত ঘৰ নং : ৩৩ বয়স : 68 লিঙ্গ : মহিলা	LQW0008733 ফটো উপলব্ধ	162 নাম : ৰমেশ মেধি পিতাৰ নাম: শ্ৰীকান্ত ঘৰ নং : ৩৩ বয়স : 48 লিঙ্গ : পুৰুষ	LQW0008734 ফটো উপলব্ধ
163 নাম : ৰীতা হালৈ মেধী স্বামীৰ নাম: ৰমেশ মেধী ঘৰ নং : ৩৩ বয়স : 42 লিঙ্গ : মহিলা	LQW1902201 ফটো উপলব্ধ	164 নাম : কুখা মেধী পিতাৰ নাম: ৰমেশ মেধী ঘৰ নং : 33 বয়স : 19 লিঙ্গ : মহিলা	XHA0099630 ফটো উপলব্ধ	165 নাম : দৈবকী মেধি স্বামীৰ নাম: ৰঘু ঘৰ নং : ৩৪ বয়স : 63 লিঙ্গ : মহিলা	LQW0008735 ফটো উপলব্ধ
166 নাম : কুমুদ মেধি পিতাৰ নাম: ৰঘু ঘৰ নং : ৩৪ বয়স : 43 লিঙ্গ : পুৰুষ	LQW0008736 ফটো উপলব্ধ	167 নাম : ৰপাঞ্জলী মেধী স্বামীৰ নাম: কুমুদ মেধী ঘৰ নং : ৩৪ বয়স : 35 লিঙ্গ : মহিলা	LQW1902234 ফটো উপলব্ধ	168 নাম : বিনা বৰ্মন স্বামীৰ নাম: অৰুন ঘৰ নং : ৩৬ বয়স : 58 লিঙ্গ : মহিলা	LQW0008737 ফটো উপলব্ধ
169 নাম : বিকাশ বৰ্মন পিতাৰ নাম: অৰুন বৰ্মন ঘৰ নং : 36 বয়স : 36 লিঙ্গ : পুৰুষ	LQW0085787 ফটো উপলব্ধ	170 নাম : তুলিকা হালৈ স্বামীৰ নাম: বিকাশ বৰ্মন ঘৰ নং : 36 বয়স : 21 লিঙ্গ : মহিলা	WXD0037762 ফটো উপলব্ধ	171 নাম : দ্বীপেন বৰ্মন পিতাৰ নাম: মমতা ঘৰ নং : ৩৭ বয়স : 52 লিঙ্গ : পুৰুষ	LQW0008740 ফটো উপলব্ধ
172 নাম : কল্পনা বৰ্মন স্বামীৰ নাম: দ্বীপেন বৰ্মন ঘৰ নং : ৩৭ বয়স : 43 লিঙ্গ : মহিলা	LQW0008741 ফটো উপলব্ধ	173 নাম : মনিষা বৰ্মন পিতাৰ নাম: দ্বীপেন বৰ্মন ঘৰ নং : 37 বয়স : 20 লিঙ্গ : মহিলা	XHA0015966 ফটো উপলব্ধ	174 নাম : শৰৎ কলিতা পিতাৰ নাম: মমত কলিতা ঘৰ নং : ৩৮ বয়স : 63 লিঙ্গ : পুৰুষ	LQW0008742 ফটো উপলব্ধ
175 নাম : ৰুন কলিতা স্বামীৰ নাম: সৰত কলিতা ঘৰ নং : ৩৮ বয়স : 53 লিঙ্গ : মহিলা	LQW0008743 ফটো উপলব্ধ	176 নাম : মৃদুল কলিতা পিতাৰ নাম: সৰত কলিতা ঘৰ নং : ৩৮ বয়স : 28 লিঙ্গ : পুৰুষ	LQW0156034 ফটো উপলব্ধ	177 নাম : মামনি কলিতা স্বামীৰ নাম: প্ৰদীপ ঘৰ নং : ৩৯ বয়স : 38 লিঙ্গ : মহিলা	LQW0008745 ফটো উপলব্ধ
178 নাম : পাৰ্থ কলিতা পিতাৰ নাম: প্ৰদীপ কলিতা ঘৰ নং : 39 বয়স : 21 লিঙ্গ : পুৰুষ	XHA0141580 ফটো উপলব্ধ	179 নাম : দিপালী বড়ো স্বামীৰ নাম: বাবুল বড়ো ঘৰ নং : 40 বয়স : 61 লিঙ্গ : মহিলা	LQW0432070 ফটো উপলব্ধ	180 নাম : দীপঙ্কৰ বড়ো পিতাৰ নাম: বাবুল বড়ো ঘৰ নং : 40 বয়স : 27 লিঙ্গ : পুৰুষ	LQW0432112 ফটো উপলব্ধ



181 নাম : কিৰন বৰ্মন স্বামীৰ নাম: হৰকান্ত ঘৰ নং : 81 বয়স : 68 লিঙ্গ : মহিলা	LQW0008746 ফটো উপলব্ধ	182 নাম : মামনী বৰ্মন পিতাৰ নাম: হৰকান্ত বৰ্মন ঘৰ নং : 41 বয়স : 30 লিঙ্গ : মহিলা	LQW0428581 ফটো উপলব্ধ	183 নাম : ৰহুল বৰ্মন পিতাৰ নাম: হৰকান্ত বৰ্মন ঘৰ নং : 41 বয়স : 28 লিঙ্গ : পুৰুষ	LQW0436501 ফটো উপলব্ধ
184 নাম : পুৰবি বৰ্মন স্বামীৰ নাম: ৰাহুল বৰ্মন ঘৰ নং : 41 বয়স : 25 লিঙ্গ : মহিলা	LQW1501352 ফটো উপলব্ধ	185 নাম : পূৰ্ণিমা বৰ্মন স্বামীৰ নাম: বলাই ঘৰ নং : 82 বয়স : 73 লিঙ্গ : মহিলা	LQW0008747 ফটো উপলব্ধ	186 নাম : অতুল বৰ্মন পিতাৰ নাম: বলাই ঘৰ নং : 82 বয়স : 38 লিঙ্গ : পুৰুষ	LQW0008749 ফটো উপলব্ধ
187 নাম : কালু বৰ্মন স্বামীৰ নাম: যোগেশ ঘৰ নং : 89 বয়স : 88 লিঙ্গ : মহিলা	LQW0008750 ফটো উপলব্ধ	188 নাম : মধু বৰ্মন পিতাৰ নাম: কলু ঘৰ নং : 89 বয়স : 48 লিঙ্গ : মহিলা	LQW0008751 ফটো উপলব্ধ	189 নাম : বিজু চৰকাৰ পিতাৰ নাম: ধনো চৰকাৰ ঘৰ নং : 43 বয়স : 22 লিঙ্গ : পুৰুষ	LQW1503416 ফটো উপলব্ধ
190 নাম : ৰাজু সৰকাৰ পিতাৰ নাম: ধনো সৰকাৰ ঘৰ নং : 43 বয়স : 22 লিঙ্গ : পুৰুষ	XHA0050211 ফটো উপলব্ধ	191 নাম : ধনো চৰকাৰ পিতাৰ নাম: উপেন ঘৰ নং : 88 বয়স : 58 লিঙ্গ : পুৰুষ	LQW1736078 ফটো উপলব্ধ	192 নাম : বাটু সৰকাৰ পিতাৰ নাম: উপেন সৰকাৰ ঘৰ নং : 44 বয়স : 57 লিঙ্গ : পুৰুষ	LQW0419671 ফটো উপলব্ধ
193 নাম : বুমা চৰকাৰ স্বামীৰ নাম: ধনো ঘৰ নং : 88 বয়স : 51 লিঙ্গ : মহিলা	LQW0008753 ফটো উপলব্ধ	194 নাম : জগু নাথু চৰকাৰ পিতাৰ নাম: উপেন্দ্ৰ চৰকাৰ ঘৰ নং : 88 বয়স : 37 লিঙ্গ : পুৰুষ	LQW0008754 ফটো উপলব্ধ	195 নাম : মীৰু বৰ্মন পিতাৰ নাম: ডালিম বৰ্মন ঘৰ নং : 44 বয়স : 31 লিঙ্গ : পুৰুষ	LQW1163419 ফটো উপলব্ধ
196 নাম : ধীৰেন বৰ্মন পিতাৰ নাম: মহেশ ঘৰ নং : 85 বয়স : 60 লিঙ্গ : পুৰুষ	LQW1736103 ফটো উপলব্ধ	197 নাম : বিশ্ব বৰ্মন পিতাৰ নাম: ধীৰেন বৰ্মন ঘৰ নং : 45 বয়স : 22 লিঙ্গ : পুৰুষ	XHA0020651 ফটো উপলব্ধ	198 নাম : উত্তম বৰ্মন পিতাৰ নাম: বৰুন ঘৰ নং : 86 বয়স : 68 লিঙ্গ : পুৰুষ	LQW0008758 ফটো উপলব্ধ
199 নাম : দীপালী কলিতা স্বামীৰ নাম: উত্তম ঘৰ নং : 86 বয়স : 54 লিঙ্গ : মহিলা	LQW0008759 ফটো উপলব্ধ	200 নাম : সাবিত্ৰী বৰ্মন স্বামীৰ নাম: যোগেন্দ্ৰ ঘৰ নং : 89 বয়স : 58 লিঙ্গ : মহিলা	LQW0008764 ফটো উপলব্ধ	201 নাম : নিটুল ৰাজবংশী পিতাৰ নাম: বিপিন ৰাজবংশী ঘৰ নং : 48 বয়স : 31 লিঙ্গ : পুৰুষ	LQW1164219 ফটো উপলব্ধ
202 নাম : জয়শী ৰাজবংশী স্বামীৰ নাম: নিটুল ৰাজবংশী ঘৰ নং : 48 বয়স : 23 লিঙ্গ : মহিলা	XHA0063586 ফটো উপলব্ধ	203 নাম : দিলিপ কুমাৰ মেধি পিতাৰ নাম: নীল কান্ত মেধি ঘৰ নং : 89 বয়স : 54 লিঙ্গ : পুৰুষ	LQW0008769 ফটো উপলব্ধ	204 নাম : দিপাংকৰ মেধি পিতাৰ নাম: নীলকন্ঠ মেধি ঘৰ নং : 89 বয়স : 48 লিঙ্গ : পুৰুষ	LQW1736283 ফটো উপলব্ধ
205 নাম : দিপাঞ্জলী বাৰ্মন স্বামীৰ নাম: দিলিপ কুমাৰ মেধি ঘৰ নং : 89 বয়স : 44 লিঙ্গ : মহিলা	LQW0008770 ফটো উপলব্ধ	206 নাম : ৰঞ্জু মেধি স্বামীৰ নাম: দিপাংকৰ মেধি ঘৰ নং : 89 বয়স : 42 লিঙ্গ : মহিলা	LQW0008771 ফটো উপলব্ধ	207 নাম : জবি মেধি পিতাৰ নাম: দিলীপ কুমাৰ মেধি ঘৰ নং : 49 বয়স : 23 লিঙ্গ : মহিলা	LQW1173764 ফটো উপলব্ধ
208 নাম : হিৰকজ্যোতি মেধি পিতাৰ নাম: দিলীপ কুমাৰ মেধি ঘৰ নং : 49 বয়স : 19 লিঙ্গ : পুৰুষ	XHA0093542 ফটো উপলব্ধ	209 নাম : বিৰজা বায়ন ডেকা স্বামীৰ নাম: ভুবনেশ্বৰ ডেকা ঘৰ নং : 50 বয়স : 64 লিঙ্গ : মহিলা	XHA0161752 ফটো উপলব্ধ	210 নাম : মুনালিনী ডেকা পিতাৰ নাম: ভুবনেশ্বৰ ডেকা ঘৰ নং : 50 বয়স : 30 লিঙ্গ : মহিলা	LQW0496877 ফটো উপলব্ধ

211	LQW0008773	ফটো উপলব্ধ	212	LQW0008774	ফটো উপলব্ধ	213	LQW0008777	ফটো উপলব্ধ
নাম : বাসন্তী কলিতা স্বামীৰ নাম: গোবিন্দ ঘৰ নং : ৫২ বয়স : 83 লিঙ্গ : মহিলা			নাম : মাধব কলিতা পিতাৰ নাম: গোবিন্দ ঘৰ নং : ৫২ বয়স : 58 লিঙ্গ : পুৰুষ			নাম : জানকী কলিতা স্বামীৰ নাম: মাধব ঘৰ নং : ৫২ বয়স : 53 লিঙ্গ : মহিলা		
214	LQW0008780	ফটো উপলব্ধ	215	LQW0416255	ফটো উপলব্ধ	216	LQW1743211	ফটো উপলব্ধ
নাম : বীৰেন কলিতা পিতাৰ নাম: গোবিন্দ ঘৰ নং : ৫২ বয়স : 47 লিঙ্গ : পুৰুষ			নাম : মুগেন কলিতা পিতাৰ নাম: কাশীৰাম কলিতা ঘৰ নং : 51 বয়স : 40 লিঙ্গ : পুৰুষ			নাম : অখিল কলিতা পিতাৰ নাম: মাধব কলিতা ঘৰ নং : ৫২ বয়স : 34 লিঙ্গ : পুৰুষ		
217	LQW0223032	ফটো উপলব্ধ	218	LQW0420703	ফটো উপলব্ধ	219	LQW0008784	ফটো উপলব্ধ
নাম : যামিনী দাস স্বামীৰ নাম: বিপ্লৱ কলিতা ঘৰ নং : ৫২ বয়স : 33 লিঙ্গ : মহিলা			নাম : দেৱজিত কলিতা পিতাৰ নাম: মাধব কলিতা ঘৰ নং : 51 বয়স : 26 লিঙ্গ : পুৰুষ			নাম : বসন্ত মেধি পিতাৰ নাম: ধনপতি ঘৰ নং : 51(গ) বয়স : 45 লিঙ্গ : পুৰুষ		
220	LQW0105189	ফটো উপলব্ধ	221	LQW0008785	ফটো উপলব্ধ	222	LQW0008783	ফটো উপলব্ধ
নাম : মাইনা মেধী স্বামীৰ নাম: বসন্ত মেধী ঘৰ নং : 51(গ) বয়স : 34 লিঙ্গ : মহিলা			নাম : মনোজ মেধী পিতাৰ নাম: ধনপতি মেধী ঘৰ নং : 51(ক) বয়স : 35 লিঙ্গ : পুৰুষ			নাম : মানিক মেধি পিতাৰ নাম: ধনপতি ঘৰ নং : 51(খ) বয়স : 48 লিঙ্গ : পুৰুষ		
223	LQW0008786	ফটো উপলব্ধ	224	LQW0008782	ফটো উপলব্ধ	225	LQW2011682	ফটো উপলব্ধ
নাম : তুলিকা মেধি স্বামীৰ নাম: মানিক মেধী ঘৰ নং : 51(খ) বয়স : 35 লিঙ্গ : মহিলা			নাম : অৰ্পনা মেধি স্বামীৰ নাম: ধনপতি ঘৰ নং : ৫১ক বয়স : 72 লিঙ্গ : মহিলা			নাম : বিপ্লৱ কলিতা পিতাৰ নাম: গোবিন্দ কলিতা ঘৰ নং : 52 বয়স : 52 লিঙ্গ : পুৰুষ		
226	LQW0008787	ফটো উপলব্ধ	227	XHA0106690	ফটো উপলব্ধ	228	LQW0008788	ফটো উপলব্ধ
নাম : প্ৰদীপ ডেকা পিতাৰ নাম: মধু ঘৰ নং : ৫২ বয়স : 47 লিঙ্গ : পুৰুষ			নাম : মঞ্জু ডেকা পিতাৰ নাম: মধু ডেকা ঘৰ নং : 52 বয়স : 45 লিঙ্গ : মহিলা			নাম : ৰেন ডেকা স্বামীৰ নাম: প্ৰদীপ ডেকা ঘৰ নং : ৫২ বয়স : 38 লিঙ্গ : মহিলা		
229	XHA0104612	ফটো উপলব্ধ	230	XHA0158444	ফটো উপলব্ধ	231	XHA0158303	ফটো উপলব্ধ
নাম : ৰাহুল ডেকা পিতাৰ নাম: প্ৰদীপ ডেকা ঘৰ নং : 52 বয়স : 25 লিঙ্গ : পুৰুষ			নাম : জিত্তীমনি ডেকা পিতাৰ নাম: প্ৰদীপ ডেকা ঘৰ নং : 52 বয়স : 20 লিঙ্গ : মহিলা			নাম : জীত ডেকা পিতাৰ নাম: প্ৰদীপ ডেকা ঘৰ নং : 52 বয়স : 19 লিঙ্গ : পুৰুষ		
232	LQW0157651	ফটো উপলব্ধ	233	LQW0008791	ফটো উপলব্ধ	234	LQW0008792	ফটো উপলব্ধ
নাম : গীতিকা কলিতা স্বামীৰ নাম: হৰমোহন কলিতা ঘৰ নং : 53 বয়স : 41 লিঙ্গ : মহিলা			নাম : হৰমোহন কলিতা পিতাৰ নাম: হৰকান্ত ঘৰ নং : ৫৩ বয়স : 38 লিঙ্গ : পুৰুষ			নাম : বশিষ্ট কলিতা পিতাৰ নাম: হৰকান্ত কলিতা ঘৰ নং : ৫৩ বয়স : 34 লিঙ্গ : পুৰুষ		
235	LQW0526111	ফটো উপলব্ধ	236	LQW0008793	ফটো উপলব্ধ	237	LQW0008794	ফটো উপলব্ধ
নাম : পম্পী তালুকদাৰ কলিতা স্বামীৰ নাম: বশিষ্ট কলিতা ঘৰ নং : 53 বয়স : 32 লিঙ্গ : মহিলা			নাম : প্ৰদীপ কলিতা পিতাৰ নাম: চন্দ্ৰ ঘৰ নং : ৫৪ বয়স : 68 লিঙ্গ : পুৰুষ			নাম : বাসন্তী কলিতা স্বামীৰ নাম: প্ৰদীপ ঘৰ নং : ৫৪ বয়স : 58 লিঙ্গ : মহিলা		
S 238	LQW0323477	ফটো উপলব্ধ	S 239	HJL3935497	ফটো উপলব্ধ	240	LQW0008795	ফটো উপলব্ধ
নাম : মিন ৰামসিয়ারী স্বামীৰ নাম: মধু চন্দ্ৰ বড়ো ঘৰ নং : 54 বয়স : 49 লিঙ্গ : মহিলা			নাম : জয়া বসুমতাৰী স্বামীৰ নাম: সত্যবৰ বড়ো ঘৰ নং : ৫৪ বয়স : 37 লিঙ্গ : মহিলা			নাম : বিজয় কলিতা পিতাৰ নাম: প্ৰদীপ কলিতা ঘৰ নং : ৫৪ বয়স : 33 লিঙ্গ : পুৰুষ		



241 নাম : মুনাল আচাৰ্য পিতাৰ নাম: গৌড় ঘৰ নং : ৫৫ বয়স : 64 লিঙ্গ : পুৰুষ	LQW0008796 ফটো উপলব্ধ	# 242 নাম : গোপাল বৰ্মন পিতাৰ নাম: যোগেশ ঘৰ নং : 56.ক বয়স : 60 লিঙ্গ : পুৰুষ	LQW0008798 ফটো উপলব্ধ	243 নাম : বন্দনা আচাৰ্য স্বামীৰ নাম: মুনাল ঘৰ নং : ৫৫ বয়স : 50 লিঙ্গ : মহিলা	LQW0008799 ফটো উপলব্ধ
244 নাম : অশোক আচাৰ্য পিতাৰ নাম: গৌড় ঘৰ নং : ৫৫ বয়স : 47 লিঙ্গ : পুৰুষ	LQW1736589 ফটো উপলব্ধ	245 নাম : শান্তী আচাৰ্য স্বামীৰ নাম: অশোক আচাৰ্য ঘৰ নং : ৫৫ বয়স : 42 লিঙ্গ : মহিলা	LQW1736590 ফটো উপলব্ধ	246 নাম : পাৰ্বিতা আচাৰ্য পিতাৰ নাম: মুনাল আচাৰ্য ঘৰ নং : ৫৫ বয়স : 30 লিঙ্গ : মহিলা	LQW1902187 ফটো উপলব্ধ
247 নাম : জ্যোতিসান আচাৰ্য পিতাৰ নাম: মুগাল কান্তি আচাৰ্য ঘৰ নং : ৫৫ বয়স : 28 লিঙ্গ : পুৰুষ	LQW0156554 ফটো উপলব্ধ	248 নাম : পঞ্চ বৰ্মন স্বামীৰ নাম: যোগেশ ঘৰ নং : ৫৬ বয়স : 80 লিঙ্গ : মহিলা	LQW0008801 ফটো উপলব্ধ	249 নাম : বতন বৰ্মন পিতাৰ নাম: যোগেশ ঘৰ নং : ৫৬ বয়স : 57 লিঙ্গ : পুৰুষ	LQW0008802 ফটো উপলব্ধ
# 250 নাম : অবলা বৰ্মন স্বামীৰ নাম: গোপাল ঘৰ নং : 56.ক বয়স : 56 লিঙ্গ : মহিলা	LQW0008803 ফটো উপলব্ধ	# 251 নাম : অজিত বৰ্মন পিতাৰ নাম: যোগেশ ঘৰ নং : 56.খ বয়স : 47 লিঙ্গ : পুৰুষ	LQW0008804 ফটো উপলব্ধ	252 নাম : টুটুমনি বৰ্মন স্বামীৰ নাম: বতন বৰ্মন ঘৰ নং : ৫৬ বয়স : 43 লিঙ্গ : মহিলা	LQW0008805 ফটো উপলব্ধ
# 253 নাম : চন্দনা বৰ্মন স্বামীৰ নাম: অজিত বৰ্মন ঘৰ নং : 56.খ বয়স : 38 লিঙ্গ : মহিলা	LQW0423228 ফটো উপলব্ধ	254 নাম : ৰমিত বৰ্মন পিতাৰ নাম: বতন বৰ্মন ঘৰ নং : 56 বয়স : 22 লিঙ্গ : পুৰুষ	LQW1503358 ফটো উপলব্ধ	255 নাম : নৰেশ বৰ্মন পিতাৰ নাম: গোপাল ঘৰ নং : ৫৭ বয়স : 38 লিঙ্গ : পুৰুষ	LQW0008806 ফটো উপলব্ধ
256 নাম : দশমী বৰ্মন স্বামীৰ নাম: নৰেশ বৰ্মন ঘৰ নং : 57 বয়স : 37 লিঙ্গ : মহিলা	LQW0422519 ফটো উপলব্ধ	257 নাম : সূচেন বৰ্মন পিতাৰ নাম: নাৰায়ন ঘৰ নং : ৫৮ বয়স : 69 লিঙ্গ : পুৰুষ	LQW0008808 ফটো উপলব্ধ	258 নাম : মালতী বৰ্মন স্বামীৰ নাম: সূচেন ঘৰ নং : ৫৮ বয়স : 58 লিঙ্গ : মহিলা	LQW0008809 ফটো উপলব্ধ
259 নাম : সুমিত্ৰা বৰ্মন স্বামীৰ নাম: ভৰত ঘৰ নং : ৫৮ বয়স : 56 লিঙ্গ : মহিলা	LQW0008810 ফটো উপলব্ধ	260 নাম : ৰিণা বৰ্মন স্বামীৰ নাম: সূজন বৰ্মন ঘৰ নং : ৫৮ বয়স : 44 লিঙ্গ : মহিলা	LQW0303115 ফটো উপলব্ধ	261 নাম : সূজন বৰ্মন পিতাৰ নাম: সুশেণ বৰ্মন ঘৰ নং : ৫৮ বয়স : 44 লিঙ্গ : পুৰুষ	LQW0008811 ফটো উপলব্ধ
262 নাম : শুক্ৰধৰ বৰ্মন পিতাৰ নাম: বিষ্ণু ঘৰ নং : ৫৮ বয়স : 43 লিঙ্গ : পুৰুষ	LQW0008812 ফটো উপলব্ধ	263 নাম : শৈলেন বৰ্মন পিতাৰ নাম: সূচেন বৰ্মন ঘৰ নং : ৫৮ বয়স : 38 লিঙ্গ : পুৰুষ	LQW0008813 ফটো উপলব্ধ	264 নাম : পংকজ বৰ্মন পিতাৰ নাম: ভৰত ঘৰ নং : ৫৮ বয়স : 36 লিঙ্গ : পুৰুষ	LQW0008814 ফটো উপলব্ধ
265 নাম : সুবোধ বৰ্মন পিতাৰ নাম: সূচেন বৰ্মন ঘৰ নং : ৫৮ বয়স : 34 লিঙ্গ : পুৰুষ	LQW0008815 ফটো উপলব্ধ	266 নাম : কনকলতা বৰ্মন স্বামীৰ নাম: পংকজ বৰ্মন ঘৰ নং : ৫৮ বয়স : 34 লিঙ্গ : মহিলা	LQW0008816 ফটো উপলব্ধ	267 নাম : বিকাশ বৰ্মন পিতাৰ নাম: ভৰত বৰ্মন ঘৰ নং : ৫৮ বয়স : 34 লিঙ্গ : পুৰুষ	LQW0008817 ফটো উপলব্ধ
268 নাম : মধুস্মিতা দাস বৰ্মন স্বামীৰ নাম: সুবোধ বৰ্মন ঘৰ নং : 58 বয়স : 29 লিঙ্গ : মহিলা	LQW1506641 ফটো উপলব্ধ	269 নাম : সৌৰভ বৰ্মন পিতাৰ নাম: সূজন বৰ্মন ঘৰ নং : 58 বয়স : 25 লিঙ্গ : পুৰুষ	LQW0286450 ফটো উপলব্ধ	270 নাম : দীপেশ বৰ্মন পিতাৰ নাম: ভৰত বৰ্মন ঘৰ নং : 58 বয়স : 25 লিঙ্গ : পুৰুষ	LQW1114420 ফটো উপলব্ধ



271 নাম : চন্দনা বৰ্মন পিতাৰ নাম: ভৰত ঘৰ নং : 58 বয়স : 25 লিঙ্গ : মহিলা	XHA0039800 ফটো উপলব্ধ	272 নাম : গৌৰৱ বৰ্মন পিতাৰ নাম: সুজন বৰ্মন ঘৰ নং : 58 বয়স : 20 লিঙ্গ : পুৰুষ	XHA0122531 ফটো উপলব্ধ	273 নাম : কল্পনা বৰ্মন স্বামীৰ নাম: শৈলেন বৰ্মন ঘৰ নং : 58 ঘ বয়স : 29 লিঙ্গ : মহিলা	LQW0302927 ফটো উপলব্ধ
274 নাম : প্ৰেমকুমাৰী বৰ্মন স্বামীৰ নাম: বিকাশ বৰ্মন ঘৰ নং : 58 খ বয়স : 29 লিঙ্গ : মহিলা	LQW0215285 ফটো উপলব্ধ	275 নাম : সুমিত্ৰা প্ৰিয়া বৰ্মন স্বামীৰ নাম: শুক্ৰধৰ বৰ্মন ঘৰ নং : ৫৯ বয়স : 40 লিঙ্গ : মহিলা	LQW0008818 ফটো উপলব্ধ	276 নাম : সঞ্জয় বৰ্মন পিতাৰ নাম: শুক্ৰধৰ বৰ্মন ঘৰ নং : 59 বয়স : 25 লিঙ্গ : পুৰুষ	XHA0143008 ফটো উপলব্ধ
277 নাম : কবিতা বৰ্মন পিতাৰ নাম: শুক্ৰধৰ বৰ্মন ঘৰ নং : 59 বয়স : 20 লিঙ্গ : মহিলা	XHA0139147 ফটো উপলব্ধ	278 নাম : সুমিত্ৰা বৰ্মন স্বামীৰ নাম: আশ্বিনী ঘৰ নং : ৬৯ বয়স : 88 লিঙ্গ : মহিলা	LQW0008819 ফটো উপলব্ধ	279 নাম : হৰ কুমাৰ বৰ্মন পিতাৰ নাম: আশ্বিনী ঘৰ নং : ৬৯ বয়স : 40 লিঙ্গ : পুৰুষ	LQW0008820 ফটো উপলব্ধ
280 নাম : ৰাম বৰ্মন পিতাৰ নাম: আশ্বিনী ঘৰ নং : ৬০ বয়স : 39 লিঙ্গ : পুৰুষ	LQW0008821 ফটো উপলব্ধ	281 নাম : পঞ্চমী বৰ্মন স্বামীৰ নাম: ৰামু ঘৰ নং : ৬০ বয়স : 36 লিঙ্গ : মহিলা	LQW0008822 ফটো উপলব্ধ	282 নাম : বিমল বৰ্মন পিতাৰ নাম: শৰৎ বৰ্মন ঘৰ নং : ৬০ বয়স : 34 লিঙ্গ : পুৰুষ	LQW0008823 ফটো উপলব্ধ
283 নাম : বিনা বৰ্মন স্বামীৰ নাম: বিমল বৰ্মন ঘৰ নং : 60 বয়স : 30 লিঙ্গ : মহিলা	LQW0421370 ফটো উপলব্ধ	284 নাম : শৰত বৰ্মন পিতাৰ নাম: নগেন ঘৰ নং : ৬০ক বয়স : 58 লিঙ্গ : পুৰুষ	LQW0008824 ফটো উপলব্ধ	285 নাম : ৰোহিলা বৰ্মন স্বামীৰ নাম: শৰত ঘৰ নং : ৬০ক বয়স : 53 লিঙ্গ : মহিলা	LQW0008825 ফটো উপলব্ধ
286 নাম : বিনয় ৰাজবংশী পিতাৰ নাম: গনেশ ৰাজবংশী ঘৰ নং : ৬১ক বয়স : 33 লিঙ্গ : পুৰুষ	LQW0155903 ফটো উপলব্ধ	287 নাম : ৰেখা ৰাজবংশী স্বামীৰ নাম: বিনয় ৰাজবংশী ঘৰ নং : 61 বয়স : 30 লিঙ্গ : মহিলা	LQW0417113 ফটো উপলব্ধ	288 নাম : মনজু বৰ্মন স্বামীৰ নাম: গনেশ ৰাজবংশী ঘৰ নং : 61 চ বয়স : 29 লিঙ্গ : মহিলা	LQW0157362 ফটো উপলব্ধ
289 নাম : বীৰেন দাস পিতাৰ নাম: বাবুল দাস ঘৰ নং : 61 (গ) বয়স : 31 লিঙ্গ : পুৰুষ	LQW0117549 ফটো উপলব্ধ	290 নাম : পম্পী ৰাজবংশী দাস স্বামীৰ নাম: বীৰেন দাস ঘৰ নং : 61 (গ) বয়স : 27 লিঙ্গ : মহিলা	LQW0383026 ফটো উপলব্ধ	291 নাম : গনেশ ৰাজবংশী পিতাৰ নাম: নাৰায়ন ঘৰ নং : 61 ঘ বয়স : 58 লিঙ্গ : পুৰুষ	LQW0008827 ফটো উপলব্ধ
292 নাম : সুদ্ধ ৰাজবংশী স্বামীৰ নাম: গনেশ ৰাজবংশী ঘৰ নং : 61 ঘ বয়স : 46 লিঙ্গ : মহিলা	XHA0158675 ফটো উপলব্ধ	293 নাম : নৰেশ্বৰ দাস পিতাৰ নাম: বাবুল দাস ঘৰ নং : 61 খ বয়স : 34 লিঙ্গ : পুৰুষ	LQW1736987 ফটো উপলব্ধ	294 নাম : বাবুল দাস পিতাৰ নাম: দেবৰা ঘৰ নং : ৬১ক বয়স : 53 লিঙ্গ : পুৰুষ	LQW0008828 ফটো উপলব্ধ
295 নাম : ৰীনা দাস স্বামীৰ নাম: বাবুল দাস ঘৰ নং : ৬১ক বয়স : 48 লিঙ্গ : মহিলা	LQW0008829 ফটো উপলব্ধ	296 নাম : সতীশ কলিতা পিতাৰ নাম: অনি ঘৰ নং : ৬২ বয়স : 46 লিঙ্গ : পুৰুষ	LQW0008830 ফটো উপলব্ধ	297 নাম : পবিত্ৰ কলিতা পিতাৰ নাম: অনি ঘৰ নং : ৬২ বয়স : 42 লিঙ্গ : পুৰুষ	LQW0008831 ফটো উপলব্ধ
298 নাম : দিপালী কলিতা পিতাৰ নাম: নাৰায়ন ঘৰ নং : 62 বয়স : 37 লিঙ্গ : মহিলা	LQW0008874 ফটো উপলব্ধ	E 299 নাম : ফুল মতী বৰ্মন স্বামীৰ নাম: চান্দমোহন ঘৰ নং : ৬৩ বয়স : 63 লিঙ্গ : মহিলা	LQW0008832 ফটো উপলব্ধ	300 নাম : কাজল বৰ্মন পিতাৰ নাম: নদীৰাম ঘৰ নং : ৬৩ বয়স : 58 লিঙ্গ : মহিলা	LQW0008833 ফটো উপলব্ধ



301 নাম : বিষ্ণু বৰ্মন পিতাৰ নাম: নদীৰাম ঘৰ নং : ৬৩ বয়স : 50 লিঙ্গ : পুৰুষ	LQW0008834 ফটো উপলব্ধ	302 নাম : মেনকা বৰ্মন স্বামীৰ নাম: বিষ্ণু বৰ্মন ঘৰ নং : ৬৩ বয়স : 45 লিঙ্গ : মহিলা	LQW1737071 ফটো উপলব্ধ	303 নাম : মিতালি কলিতা স্বামীৰ নাম: কনদৱৰপ কলিতা ঘৰ নং : 63 বয়স : 33 লিঙ্গ : মহিলা	LQW0426833 ফটো উপলব্ধ
S 304 নাম : পাৰ্বতী বৰ্মন স্বামীৰ নাম: ব্ৰজেন ঘৰ নং : ৬৩ বয়স : 68 লিঙ্গ : মহিলা	LQW0008836 ফটো উপলব্ধ	S 305 নাম : বিচিত্ৰ বৰ্মন পিতাৰ নাম: ব্ৰজেন বৰ্মন ঘৰ নং : ৬৩ বয়স : 38 লিঙ্গ : মহিলা	LQW1737117 ফটো উপলব্ধ	S 306 নাম : পদুমী কলিতা স্বামীৰ নাম: তৰুণ কলিতা ঘৰ নং : ৬৫ বয়স : 53 লিঙ্গ : মহিলা	LQW0008840 ফটো উপলব্ধ
307 নাম : সুমিত্ৰা বৰ্মন স্বামীৰ নাম: ৰঞ্জিত বৰ্মন ঘৰ নং : ৬৬ বয়স : 48 লিঙ্গ : মহিলা	LQW0008845 ফটো উপলব্ধ	308 নাম : ৰাজু বৰ্মণ পিতাৰ নাম: কালিচৰন বৰ্মণ ঘৰ নং : ৬৬ বয়স : 30 লিঙ্গ : পুৰুষ	LQW0156182 ফটো উপলব্ধ	309 নাম : ৰাহুল বৰ্মণ পিতাৰ নাম: ৰঞ্জিত বৰ্মণ ঘৰ নং : ৬৬ বয়স : 29 লিঙ্গ : পুৰুষ	LQW0155424 ফটো উপলব্ধ
310 নাম : ৰাতুল বৰ্মন পিতাৰ নাম: ৰঞ্জিত বৰ্মন ঘৰ নং : 66 বয়স : 23 লিঙ্গ : পুৰুষ	LQW0520361 ফটো উপলব্ধ	311 নাম : অনীল বৰ্মন অন্যান্য: বিপুল বৰ্মন ঘৰ নং : 67 বয়স : 51 লিঙ্গ : পুৰুষ	LQW1543230 ফটো উপলব্ধ	312 নাম : কমল বৰ্মন পিতাৰ নাম: কালিচৰন বৰ্মন ঘৰ নং : ৬৭ বয়স : 49 লিঙ্গ : পুৰুষ	LQW0008848 ফটো উপলব্ধ
313 নাম : বিপুল বৰ্মন পিতাৰ নাম: কালিচৰণ বৰ্মন ঘৰ নং : 67 বয়স : 38 লিঙ্গ : পুৰুষ	LQW0417311 ফটো উপলব্ধ	314 নাম : ববিতা বৰ্মন স্বামীৰ নাম: বিপুল বৰ্মন ঘৰ নং : 67 বয়স : 32 লিঙ্গ : মহিলা	LQW0122879 ফটো উপলব্ধ	315 নাম : সুমিত্ৰা বৰ্মন স্বামীৰ নাম: সুচান্ত ঘৰ নং : ৬৯ বয়স : 48 লিঙ্গ : মহিলা	LQW0008851 ফটো উপলব্ধ
#2 316 নাম : শম্ভু বৰ্মন পিতাৰ নাম: সুচান্ত বৰ্মন ঘৰ নং : 69 বয়স : 20 লিঙ্গ : পুৰুষ	XHA0069542 ফটো উপলব্ধ	317 নাম : সুচিৰালা কলিতা স্বামীৰ নাম: ৰনে ঘৰ নং : ৭০ বয়স : 66 লিঙ্গ : মহিলা	LQW1737300 ফটো উপলব্ধ	318 নাম : দীনেশ কলিতা পিতাৰ নাম: ৰনে ঘৰ নং : ৭০ বয়স : 51 লিঙ্গ : পুৰুষ	LQW0008854 ফটো উপলব্ধ
319 নাম : অঞ্জলি কলিতা স্বামীৰ নাম: ৰনজিত কলিতা ঘৰ নং : ৭০ বয়স : 48 লিঙ্গ : মহিলা	LQW0008855 ফটো উপলব্ধ	320 নাম : গীতাজ্জলী কলিতা স্বামীৰ নাম: ৰজিত কলিতা ঘৰ নং : ৭০ বয়স : 46 লিঙ্গ : মহিলা	LQW0008856 ফটো উপলব্ধ	321 নাম : অৰ্চনা কলিতা স্বামীৰ নাম: দীনেশ কলিতা ঘৰ নং : ৭০ বয়স : 44 লিঙ্গ : মহিলা	LQW0008857 ফটো উপলব্ধ
# 322 নাম : ভুবনেশ্বৰ কলিতা পিতাৰ নাম: ৰনে ঘৰ নং : 70 বয়স : 43 লিঙ্গ : পুৰুষ	LQW0008858 ফটো উপলব্ধ	# 323 নাম : প্ৰনিতা কলিতা স্বামীৰ নাম: ভুবনেশ্বৰ কলিতা ঘৰ নং : 70 বয়স : 39 লিঙ্গ : মহিলা	LQW0008859 ফটো উপলব্ধ	324 নাম : ভৈৰব কলিতা পিতাৰ নাম: ৰনে কলিতা ঘৰ নং : ৭০ বয়স : 36 লিঙ্গ : পুৰুষ	LQW0008860 ফটো উপলব্ধ
325 নাম : তপন কলিতা পিতাৰ নাম: ৰঞ্জিত কলিতা ঘৰ নং : 70 বয়স : 21 লিঙ্গ : পুৰুষ	XHA0024588 ফটো উপলব্ধ	# 326 নাম : ৰাকেশ কলিতা পিতাৰ নাম: ভুবনেশ্বৰ কলিতা ঘৰ নং : 70 বয়স : 20 লিঙ্গ : পুৰুষ	XHA0024596 ফটো উপলব্ধ	327 নাম : মলিন কলিতা পিতাৰ নাম: নাৰায়ন ঘৰ নং : ৭১ বয়স : 53 লিঙ্গ : পুৰুষ	LQW0008861 ফটো উপলব্ধ
328 নাম : মনজু ৰাণী ডেকা স্বামীৰ নাম: ভৈৰব কলিতা ঘৰ নং : 71 বয়স : 48 লিঙ্গ : মহিলা	LQW1176064 ফটো উপলব্ধ	329 নাম : মীনা কলিতা স্বামীৰ নাম: মলিন কলিতা ঘৰ নং : ৭১ বয়স : 43 লিঙ্গ : মহিলা	LQW0008862 ফটো উপলব্ধ	330 নাম : গৌতম কলিতা পিতাৰ নাম: হৰেন কলিতা ঘৰ নং : 71 বয়স : 31 লিঙ্গ : পুৰুষ	LQW1127893 ফটো উপলব্ধ



331 নাম : পল্লবী কলিতা পিতাৰ নাম: বিপিন কলিতা ঘৰ নং : 71 বয়স : 23 লিঙ্গ : মহিলা	XHA0038984 ফটো উপলব্ধ	332 নাম : ভিতালী কলিতা পিতাৰ নাম: মলিন কলিতা ঘৰ নং : 71 বয়স : 22 লিঙ্গ : মহিলা	XHA0041459 ফটো উপলব্ধ	333 নাম : নিপন কলিতা পিতাৰ নাম: মহেন্দ্ৰ কলিতা ঘৰ নং : 71 বয়স : 21 লিঙ্গ : পুৰুষ	LQW1988278 ফটো উপলব্ধ
334 নাম : কৰিশা কলিতা পিতাৰ নাম: বিপিন কলিতা ঘৰ নং : 71 বয়স : 20 লিঙ্গ : মহিলা	XHA0039032 ফটো উপলব্ধ	335 নাম : বিপিন কলিতা পিতাৰ নাম: প্ৰফুল্ল ঘৰ নং : 91ক বয়স : 54 লিঙ্গ : পুৰুষ	LQW0008863 ফটো উপলব্ধ	336 নাম : বীনা কলিতা স্বামীৰ নাম: বিপিন ঘৰ নং : 91ক বয়স : 49 লিঙ্গ : মহিলা	LQW0008866 ফটো উপলব্ধ
337 নাম : চান কলিতা স্বামীৰ নাম: নিৰেন কলিতা ঘৰ নং : 91ক বয়স : 46 লিঙ্গ : মহিলা	LQW0008867 ফটো উপলব্ধ	338 নাম : অৰ্চনা কলিতা স্বামীৰ নাম: মহেন্দ্ৰ কলিতা ঘৰ নং : 91ক বয়স : 42 লিঙ্গ : মহিলা	LQW0008868 ফটো উপলব্ধ	# 339 নাম : হৰেন কলিতা পিতাৰ নাম: প্ৰফুল্ল ঘৰ নং : 72খ বয়স : 44 লিঙ্গ : পুৰুষ	LQW0008870 ফটো উপলব্ধ
# 340 নাম : নমিতা বৰ্মন স্বামীৰ নাম: হৰেন কলিতা ঘৰ নং : 72খ বয়স : 24 লিঙ্গ : মহিলা	LQW1560416 ফটো উপলব্ধ	S 341 নাম : সতীআসৰি বসুমতাৰী স্বামীৰ নাম: প্ৰফুল্ল বড়ো ঘৰ নং : 72খ বয়স : 20 লিঙ্গ : মহিলা	XHA0088666 ফটো উপলব্ধ	342 নাম : দময়ন্তী কলিতা স্বামীৰ নাম: নাৰায়ন কলিতা ঘৰ নং : 93 বয়স : 73 লিঙ্গ : মহিলা	LQW0008871 ফটো উপলব্ধ
343 নাম : মাধব কলিতা পিতাৰ নাম: নাৰায়ন ঘৰ নং : 93 বয়স : 47 লিঙ্গ : পুৰুষ	LQW0008872 ফটো উপলব্ধ	344 নাম : ধ্ৰুৱ কলিতা পিতাৰ নাম: নাৰায়ন কলিতা ঘৰ নং : 93 বয়স : 41 লিঙ্গ : পুৰুষ	LQW0008873 ফটো উপলব্ধ	345 নাম : মনজ কলিতা স্বামীৰ নাম: মাধৱ কলিতা ঘৰ নং : 93 বয়স : 36 লিঙ্গ : মহিলা	LQW0221275 ফটো উপলব্ধ
346 নাম : তুষাৰ কলিতা পিতাৰ নাম: মাধৱ কলিতা ঘৰ নং : 93 বয়স : 19 লিঙ্গ : পুৰুষ	XHA0113266 ফটো উপলব্ধ	347 নাম : ৰতন বড়ো পিতাৰ নাম: খগেন ঘৰ নং : 95 বয়স : 45 লিঙ্গ : পুৰুষ	LQW0008877 ফটো উপলব্ধ	348 নাম : যোগেশ বড়ো পিতাৰ নাম: খগেন ঘৰ নং : 95 বয়স : 43 লিঙ্গ : পুৰুষ	LQW0008878 ফটো উপলব্ধ
349 নাম : মনোমতী ৰাজবংশী পিতাৰ নাম: মানিক ঘৰ নং : 95 বয়স : 37 লিঙ্গ : মহিলা	LQW0008879 ফটো উপলব্ধ	350 নাম : ৰিমজিম বড়ো স্বামীৰ নাম: ৰতন বড়ো ঘৰ নং : 95 বয়স : 34 লিঙ্গ : মহিলা	LQW1743288 ফটো উপলব্ধ	351 নাম : মানিক ৰাজবংশী পিতাৰ নাম: যোগেশ ঘৰ নং : 96 বয়স : 58 লিঙ্গ : পুৰুষ	LQW0008880 ফটো উপলব্ধ
352 নাম : পূৰ্ণিমা ৰাজবংশী স্বামীৰ নাম: মানিক ঘৰ নং : 96 বয়স : 53 লিঙ্গ : মহিলা	LQW0008881 ফটো উপলব্ধ	353 নাম : গনেশ ৰাজবংশী পিতাৰ নাম: মানিক ৰাজবংশী ঘৰ নং : 96 বয়স : 32 লিঙ্গ : পুৰুষ	LQW0008882 ফটো উপলব্ধ	354 নাম : মনোজ ৰাজবংশী পিতাৰ নাম: মানিক ৰাজবংশী ঘৰ নং : 96 বয়স : 31 লিঙ্গ : পুৰুষ	LQW0155952 ফটো উপলব্ধ
355 নাম : ৰেখা দাস ৰাজবংশী স্বামীৰ নাম: গনেশ ৰাজবংশী ঘৰ নং : 76 বয়স : 29 লিঙ্গ : মহিলা	LQW0434241 ফটো উপলব্ধ	356 নাম : মনমোহন ৰাজবংশী পিতাৰ নাম: নবীন ঘৰ নং : 99 বয়স : 56 লিঙ্গ : পুৰুষ	LQW0008883 ফটো উপলব্ধ	357 নাম : ৰাজ্য ৰাজবংশী স্বামীৰ নাম: মনমোহন ঘৰ নং : 99 বয়স : 48 লিঙ্গ : মহিলা	LQW0008884 ফটো উপলব্ধ
358 নাম : মায়াবানী ৰাজবংশী পিতাৰ নাম: মনমোহন ৰাজবংশী ঘৰ নং : 99 বয়স : 38 লিঙ্গ : মহিলা	LQW0008885 ফটো উপলব্ধ	359 নাম : চিতেন ৰাজবংশী পিতাৰ নাম: মনমোহন ৰাজবংশী ঘৰ নং : 99 বয়স : 35 লিঙ্গ : পুৰুষ	LQW0008886 ফটো উপলব্ধ	360 নাম : সন্ত ৰাজবংশী পিতাৰ নাম: মনমোহন ৰাজবংশী ঘৰ নং : 99 বয়স : 34 লিঙ্গ : পুৰুষ	LQW0008887 ফটো উপলব্ধ

361 নাম : পূৰ্ণিমা ৰাজবংশী স্বামীৰ নাম: কৰ্ণ ৰাজবংশী ঘৰ নং : 77 বয়স : 25 লিঙ্গ : মহিলা	LQW0451658 ফটো উপলব্ধ	362 নাম : কৰ্ন ৰাজবংশী পিতাৰ নাম: মনমোহন ৰাজবংশী ঘৰ নং : 77 বয়স : 25 লিঙ্গ : পুৰুষ	LQW0451807 ফটো উপলব্ধ	363 নাম : সুমতি ৰাজবংশী স্বামীৰ নাম: দীনেশ ঘৰ নং : ৭৮ বয়স : 46 লিঙ্গ : মহিলা	LQW0008891 ফটো উপলব্ধ
364 নাম : শান্তী ৰাজবংশী স্বামীৰ নাম: নৰেশ ৰাজবংশী ঘৰ নং : ৭৮ বয়স : 38 লিঙ্গ : মহিলা	LQW0008893 ফটো উপলব্ধ	365 নাম : হৰি ৰাজবংশী পিতাৰ নাম: তাৰিনী ৰাজবংশী ঘৰ নং : ৭৮ বয়স : 34 লিঙ্গ : পুৰুষ	LQW0008894 ফটো উপলব্ধ	366 নাম : সুমিত্ৰা ৰাজবংশী পিতাৰ নাম: তাৰিনী ৰাজবংশী ঘৰ নং : ৭৮ বয়স : 33 লিঙ্গ : মহিলা	LQW0008895 ফটো উপলব্ধ
367 নাম : মহেন্দ্ৰ ৰাজবংশী পিতাৰ নাম: মদন ঘৰ নং : ৭৯ বয়স : 73 লিঙ্গ : পুৰুষ	LQW0008897 ফটো উপলব্ধ	368 নাম : বাসন্তী ৰাজবংশী স্বামীৰ নাম: মহেন্দ্ৰ ঘৰ নং : ৭৯ বয়স : 68 লিঙ্গ : মহিলা	LQW0008898 ফটো উপলব্ধ	369 নাম : শিখা ৰাজবংশী স্বামীৰ নাম: ক্ষীৰোদ ঘৰ নং : ৭৯ বয়স : 42 লিঙ্গ : মহিলা	LQW0008899 ফটো উপলব্ধ
370 নাম : কমল ৰাজবংশী পিতাৰ নাম: মহেন্দ্ৰ ৰাজবংশী ঘৰ নং : ৭৯ বয়স : 38 লিঙ্গ : পুৰুষ	LQW0008900 ফটো উপলব্ধ	371 নাম : জানকী ৰাজবংশী স্বামীৰ নাম: কমল ৰাজবংশী ঘৰ নং : 79 বয়স : 31 লিঙ্গ : মহিলা	LQW2021327 ফটো উপলব্ধ	372 নাম : নবজিত ৰাজবংশী পিতাৰ নাম: মহেন্দ্ৰ ৰাজবংশী ঘৰ নং : 79 বয়স : 26 লিঙ্গ : পুৰুষ	LQW0434647 ফটো উপলব্ধ
373 নাম : জয়গোপাল ৰাজবংশী পিতাৰ নাম: মদন ঘৰ নং : ৮০ বয়স : 73 লিঙ্গ : পুৰুষ	LQW0008902 ফটো উপলব্ধ	374 নাম : ভানুমতি ৰাজবংশী স্বামীৰ নাম: জয়গোপাল ঘৰ নং : ৮০ বয়স : 63 লিঙ্গ : মহিলা	LQW0008903 ফটো উপলব্ধ	375 নাম : নিলমোহন ৰাজবংশী পিতাৰ নাম: জয়গোপাল ঘৰ নং : ৮০ বয়স : 43 লিঙ্গ : পুৰুষ	LQW0008905 ফটো উপলব্ধ
376 নাম : দেবেন ৰাজবংশী পিতাৰ নাম: জয়গোপাল ঘৰ নং : ৮০ বয়স : 36 লিঙ্গ : পুৰুষ	LQW0008906 ফটো উপলব্ধ	377 নাম : উলপী ৰাজবংশী স্বামীৰ নাম: নিলমোহন ৰাজবংশী ঘৰ নং : ৮০ বয়স : 35 লিঙ্গ : মহিলা	LQW0008907 ফটো উপলব্ধ	378 নাম : নাৰায়ন ৰাজবংশী পিতাৰ নাম: জয়গোপাল ৰাজবংশী ঘৰ নং : ৮০ বয়স : 34 লিঙ্গ : পুৰুষ	LQW0008908 ফটো উপলব্ধ
379 নাম : গীতা ৰাজবংশী স্বামীৰ নাম: দেবেন ৰাজবংশী ঘৰ নং : 80 বয়স : 30 লিঙ্গ : মহিলা	LQW0433458 ফটো উপলব্ধ	380 নাম : বিদ্যুত ৰাজবংশী পিতাৰ নাম: জয়গোপাল ৰাজবংশী ঘৰ নং : ৮০ বয়স : 29 লিঙ্গ : পুৰুষ	LQW0155473 ফটো উপলব্ধ	381 নাম : চনেকা ৰাজবংশী স্বামীৰ নাম: তুইনা ঘৰ নং : ৮১ বয়স : 83 লিঙ্গ : মহিলা	LQW0008909 ফটো উপলব্ধ
382 নাম : ফুলমতী ৰাজবংশী পিতাৰ নাম: তুইনা ঘৰ নং : ৮২ বয়স : 53 লিঙ্গ : মহিলা	LQW0008912 ফটো উপলব্ধ	383 নাম : ৰশ্মি ৰাজবংশী স্বামীৰ নাম: চানমোহন ৰাজবংশী ঘৰ নং : ৮৩ বয়স : 46 লিঙ্গ : মহিলা	LQW0008916 ফটো উপলব্ধ	384 নাম : দিপ্ৰেজ্যাতী ৰাজবংশী পিতাৰ নাম: চানমোহন ৰাজবংশী ঘৰ নং : 83 বয়স : 25 লিঙ্গ : পুৰুষ	LQW0435768 ফটো উপলব্ধ
385 নাম : অৰুপজ্যোতি ৰাজবংশী পিতাৰ নাম: চানমোহন ৰাজবংশী ঘৰ নং : 83 বয়স : 22 লিঙ্গ : পুৰুষ	XHA0160861 ফটো উপলব্ধ	386 নাম : কবিতা পিতাৰ নাম: হৰিচৰণ সিংহ ঘৰ নং : 83 ক বয়স : 25 লিঙ্গ : মহিলা	LQW0435198 ফটো উপলব্ধ	387 নাম : উষা সিংহ স্বামীৰ নাম: হৰিচৰণ সিংহ ঘৰ নং : ৮৩ক বয়স : 58 লিঙ্গ : মহিলা	LQW0008918 ফটো উপলব্ধ
388 নাম : শুচিলা বৰ্মন স্বামীৰ নাম: সদেৰ বৰ্মন ঘৰ নং : ৮৩ক বয়স : 32 লিঙ্গ : মহিলা	LQW0008919 ফটো উপলব্ধ	389 নাম : ধীৰেন ৰাজবংশী পিতাৰ নাম: ৰবি ঘৰ নং : ৮৪ বয়স : 61 লিঙ্গ : পুৰুষ	LQW0008920 ফটো উপলব্ধ	390 নাম : জ্যোতনা ৰাজবংশী স্বামীৰ নাম: ধীৰেন ঘৰ নং : ৮৪ বয়স : 56 লিঙ্গ : মহিলা	LQW0008921 ফটো উপলব্ধ



391 নাম : সুকুমাৰ ৰাজবংশী পিতাৰ নাম: ধীৰেন ৰাজবংশী ঘৰ নং : ৮৪ বয়স : 41 লিঙ্গ : পুৰুষ	LQW0008922 ফটো উপলব্ধ	392 নাম : সুনিতা ৰাজবংশী স্বামীৰ নাম: সুকুমাৰ ৰাজবংশী ঘৰ নং : ৮৪ বয়স : 34 লিঙ্গ : মহিলা	LQW0157172 ফটো উপলব্ধ	393 নাম : বিশ্ব ৰাজবংশী পিতাৰ নাম: ধীৰেন ৰাজবংশী ঘৰ নং : ৮৪ বয়স : 32 লিঙ্গ : পুৰুষ	LQW0155911 ফটো উপলব্ধ
394 নাম : ববিতা ভূঞা স্বামীৰ নাম: দিপেন ভূঞা ঘৰ নং : 84 বয়স : 29 লিঙ্গ : মহিলা	LQW0435784 ফটো উপলব্ধ	395 নাম : মনিকা ৰাজবংশী পিতাৰ নাম: ধীৰেন ৰাজবংশী ঘৰ নং : 84 বয়স : 23 লিঙ্গ : মহিলা	LQW1173640 ফটো উপলব্ধ	396 নাম : চন্দ্ৰ ৰাজবংশী পিতাৰ নাম: ববি ঘৰ নং : ৮৫ বয়স : 63 লিঙ্গ : পুৰুষ	LQW0008923 ফটো উপলব্ধ
397 নাম : মীৰা ৰাজবংশী স্বামীৰ নাম: চন্দ্ৰ ঘৰ নং : ৮৫ বয়স : 56 লিঙ্গ : মহিলা	LQW0008925 ফটো উপলব্ধ	398 নাম : মালতী লামা স্বামীৰ নাম: মন বাহাদুৰ লামা ঘৰ নং : ৮৫ বয়স : 53 লিঙ্গ : মহিলা	LQW0008926 ফটো উপলব্ধ	399 নাম : অজিত ৰাজবংশী পিতাৰ নাম: ৰাখাল ৰাজবংশী ঘৰ নং : ৮৫ বয়স : 37 লিঙ্গ : পুৰুষ	LQW0008927 ফটো উপলব্ধ
400 নাম : মোহন ৰাজবংশী পিতাৰ নাম: ধীৰেন ঘৰ নং : ৮৫ বয়স : 37 লিঙ্গ : পুৰুষ	LQW0008928 ফটো উপলব্ধ	401 নাম : নবকুমাৰ লামা পিতাৰ নাম: মন বাহাদুৰ লামা ঘৰ নং : ৮৫ বয়স : 34 লিঙ্গ : পুৰুষ	LQW0008929 ফটো উপলব্ধ	S 402 নাম : চুকুৰমনি ক্ৰিষ্ণ স্বামীৰ নাম: জচেশ হেমব্ৰম ঘৰ নং : 85 বয়স : 34 লিঙ্গ : মহিলা	XHA0030866 ফটো উপলব্ধ
403 নাম : তুলসী মগৰ স্বামীৰ নাম: চানু লামা ঘৰ নং : 85 বয়স : 32 লিঙ্গ : মহিলা	LQW0134296 ফটো উপলব্ধ	404 নাম : চানু লামা পিতাৰ নাম: মন বাহাদুৰ লামা ঘৰ নং : ৮৫ বয়স : 31 লিঙ্গ : পুৰুষ	LQW0155333 ফটো উপলব্ধ	405 নাম : কবিতা বাৰ্মান লামা স্বামীৰ নাম: নব কুমাৰ লামা ঘৰ নং : ৮৫ বয়স : 27 লিঙ্গ : মহিলা	LQW0157594 ফটো উপলব্ধ
406 নাম : সাবিত্ৰী দাস স্বামীৰ নাম: মোহন ৰাজবংশী ঘৰ নং : 85 বয়স : 27 লিঙ্গ : মহিলা	LQW1543289 ফটো উপলব্ধ	407 নাম : ৰাজেশ ৰাজবংশী পিতাৰ নাম: ইন্দ্ৰ ৰাজবংশী ঘৰ নং : 85 বয়স : 27 লিঙ্গ : পুৰুষ	LQW0434605 ফটো উপলব্ধ	408 নাম : বিষ্ণু ৰাজবংশী পিতাৰ নাম: ইন্দ্ৰ ৰাজবংশী ঘৰ নং : 85 বয়স : 26 লিঙ্গ : পুৰুষ	LQW1511898 ফটো উপলব্ধ
409 নাম : সঞ্জয় থাপা মাতৃৰ নাম: চমলা ৰাজবংশী ঘৰ নং : 85 বয়স : 26 লিঙ্গ : পুৰুষ	LQW2016293 ফটো উপলব্ধ	410 নাম : কুলেন লামা পিতাৰ নাম: মন বাহাদুৰ লামা ঘৰ নং : ৮৫ বয়স : 25 লিঙ্গ : পুৰুষ	LQW0481861 ফটো উপলব্ধ	411 নাম : পুষ্প মগৰ মাতৃৰ নাম: চমলা ৰাজবংশী ঘৰ নং : 85 বয়স : 25 লিঙ্গ : মহিলা	LQW2016426 ফটো উপলব্ধ
412 নাম : অৰ্জুন লামা পিতাৰ নাম: মন বাহাদুৰ লামা ঘৰ নং : 85 বয়স : 24 লিঙ্গ : পুৰুষ	LQW2004034 ফটো উপলব্ধ	413 নাম : শিখা ৰাজবংশী স্বামীৰ নাম: কৃষ্ণ ৰাজবংশী ঘৰ নং : 85 বয়স : 22 লিঙ্গ : মহিলা	LQW2014199 ফটো উপলব্ধ	414 নাম : কৃষ্ণ ৰাজবংশী পিতাৰ নাম: ধন কুমাৰ ৰাজবংশী ঘৰ নং : 85 বয়স : 27 লিঙ্গ : পুৰুষ	LQW0432864 ফটো উপলব্ধ
415 নাম : গীতা ৰাজবংশী পিতাৰ নাম: ধন কুমাৰ ৰাজবংশী ঘৰ নং : 85 বয়স : 54 লিঙ্গ : মহিলা	LQW1481415 ফটো উপলব্ধ	416 নাম : চমলা ৰাজবংশী স্বামীৰ নাম: ধন ৰাজবংশী ঘৰ নং : ৮৫ বয়স : 58 লিঙ্গ : মহিলা	LQW0008930 ফটো উপলব্ধ	417 নাম : সোমবাৰী দৈমাৰী স্বামীৰ নাম: বিমল ঘৰ নং : ৮৬ বয়স : 68 লিঙ্গ : মহিলা	LQW0008931 ফটো উপলব্ধ
418 নাম : পৰমা কলিতা পিতাৰ নাম: প্ৰফুল্ল কলিতা ঘৰ নং : 87 বয়স : 65 লিঙ্গ : পুৰুষ	LQW1119486 ফটো উপলব্ধ	419 নাম : ৰাধিকা কলিতা স্বামীৰ নাম: পৰমা ঘৰ নং : ৮৭ বয়স : 58 লিঙ্গ : মহিলা	LQW0008934 ফটো উপলব্ধ	420 নাম : সঞ্জিব দৈমাৰী পিতাৰ নাম: বিমল ঘৰ নং : ৮৭ বয়স : 37 লিঙ্গ : পুৰুষ	LQW1738030 ফটো উপলব্ধ



421 নাম : গোপাল কলিতা পিতাৰ নাম: পৰমা কলিতা ঘৰ নং : ৮৭ বয়স : 30 লিঙ্গ : পুৰুষ	LQW0155242 ফটো উপলব্ধ	422 নাম : মনোহৰী কলিতা পিতাৰ নাম: পৰমা কলিতা ঘৰ নং : 87 বয়স : 25 লিঙ্গ : পুৰুষ	LQW0426478 ফটো উপলব্ধ	423 নাম : বতনী বৰ্মন স্বামীৰ নাম: সুনীল বৰ্মন ঘৰ নং : ৮৮ বয়স : 43 লিঙ্গ : মহিলা	LQW0008936 ফটো উপলব্ধ
E 424 নাম : অনিল বৰ্মন পিতাৰ নাম: সুনীল বৰ্মন ঘৰ নং : ৮৮ বয়স : 43 লিঙ্গ : পুৰুষ	LQW0008937 ফটো উপলব্ধ	425 নাম : মায়াবাৰী বৰ্মন স্বামীৰ নাম: অনিল ঘৰ নং : ৮৮ বয়স : 40 লিঙ্গ : মহিলা	LQW0008939 ফটো উপলব্ধ	S 426 নাম : মনিকা মূৰ্ম স্বামীৰ নাম: মঞ্জীল টুডু ঘৰ নং : 88 বয়স : 36 লিঙ্গ : মহিলা	XHA0030676 ফটো উপলব্ধ
427 নাম : বাবুল হাগ্ৰাৰী পিতাৰ নাম: গৌতম হাগ্ৰাৰী ঘৰ নং : ৮৯ বয়স : 63 লিঙ্গ : পুৰুষ	LQW1738143 ফটো উপলব্ধ	428 নাম : চাৰ হাগ্ৰাৰী স্বামীৰ নাম: বাবুল হাগ্ৰাৰী ঘৰ নং : ৮৯ বয়স : 50 লিঙ্গ : মহিলা	LQW0008942 ফটো উপলব্ধ	# 429 নাম : ক্ষীৰোদ ৰাজবংশী পিতাৰ নাম: মহেন্দ্ৰ ঘৰ নং : 79 বয়স : 45 লিঙ্গ : পুৰুষ	LQW0008943 ফটো উপলব্ধ
430 নাম : নংগোম্বন হাগ্ৰাৰী স্বামীৰ নাম: বিচনু হাগ্ৰাৰী ঘৰ নং : 091 বয়স : 33 লিঙ্গ : মহিলা	LQW0435537 ফটো উপলব্ধ	431 নাম : বিচনু হাগ্ৰাৰী পিতাৰ নাম: বাবুল হাগ্ৰাৰী ঘৰ নং : ৮৯ বয়স : 32 লিঙ্গ : পুৰুষ	LQW1902154 ফটো উপলব্ধ	# 432 নাম : বিমল ৰাজবংশী পিতাৰ নাম: ক্ষীৰোদ ৰাজবংশী ঘৰ নং : 79 বয়স : 19 লিঙ্গ : পুৰুষ	XHA0159533 ফটো উপলব্ধ
433 নাম : জনেন কছাৰী পিতাৰ নাম: তৰণী কছাৰী ঘৰ নং : 89 ক বয়স : 27 লিঙ্গ : পুৰুষ	LQW0495275 ফটো উপলব্ধ	434 নাম : বৰুণ কলিতা পিতাৰ নাম: প্ৰফুল্ল কলিতা ঘৰ নং : 90 বয়স : 52 লিঙ্গ : পুৰুষ	LQW1113166 ফটো উপলব্ধ	435 নাম : সবিতা কলিতা স্বামীৰ নাম: বৰুন কলিতা ঘৰ নং : ৯০ বয়স : 48 লিঙ্গ : মহিলা	LQW0008947 ফটো উপলব্ধ
436 নাম : মংগল বড়ো পিতাৰ নাম: ফাইলা ঘৰ নং : ৯১ বয়স : 53 লিঙ্গ : পুৰুষ	LQW0008950 ফটো উপলব্ধ	437 নাম : মালতী বড়ো স্বামীৰ নাম: মংগল বড়ো ঘৰ নং : ৯১ বয়স : 48 লিঙ্গ : মহিলা	LQW0008951 ফটো উপলব্ধ	438 নাম : কমল বড়ো পিতাৰ নাম: মংগল বড়ো ঘৰ নং : ৯১ বয়স : 32 লিঙ্গ : পুৰুষ	LQW1743233 ফটো উপলব্ধ
439 নাম : কমল কলিতা পিতাৰ নাম: বৰুণ কলিতা ঘৰ নং : 91 বয়স : 22 লিঙ্গ : পুৰুষ	LQW2009207 ফটো উপলব্ধ	440 নাম : জলেশ্বৰ বড়ো পিতাৰ নাম: ৰাতিৰাম ঘৰ নং : ৯৩ বয়স : 53 লিঙ্গ : পুৰুষ	LQW0008952 ফটো উপলব্ধ	441 নাম : খৰমদাও বড়ো পিতাৰ নাম: জলেশ্বৰ বড়ো ঘৰ নং : ৯৩ বয়স : 34 লিঙ্গ : পুৰুষ	LQW0008954 ফটো উপলব্ধ
442 নাম : দিনেশ্বৰ বড়ো পিতাৰ নাম: জলেশ্বৰ বড়ো ঘৰ নং : ৯৩ বয়স : 32 লিঙ্গ : পুৰুষ	LQW0008955 ফটো উপলব্ধ	443 নাম : ফুলমতী বড়ো স্বামীৰ নাম: খৰমদাও বড়ো ঘৰ নং : ৯৩ বয়স : 31 লিঙ্গ : মহিলা	LQW1743153 ফটো উপলব্ধ	444 নাম : দীপিকা বড়ো স্বামীৰ নাম: দিনেশ্বৰ বড়ো ঘৰ নং : 093 বয়স : 31 লিঙ্গ : মহিলা	LQW0424663 ফটো উপলব্ধ
445 নাম : বাসন্তী বড়ো স্বামীৰ নাম: মনটি ঘৰ নং : ৯৪ বয়স : 80 লিঙ্গ : মহিলা	LQW0008956 ফটো উপলব্ধ	446 নাম : ৰাজীৱ বড়ো পিতাৰ নাম: মনটি ঘৰ নং : ৯৪ বয়স : 53 লিঙ্গ : পুৰুষ	LQW1738303 ফটো উপলব্ধ	447 নাম : উতপল বড়ো পিতাৰ নাম: মনটি ঘৰ নং : ৯৪ বয়স : 51 লিঙ্গ : পুৰুষ	LQW0008957 ফটো উপলব্ধ
448 নাম : ৰঞ্জু বড়ো স্বামীৰ নাম: ৰাজীৱ ঘৰ নং : ৯৪ বয়স : 48 লিঙ্গ : মহিলা	LQW0008958 ফটো উপলব্ধ	449 নাম : ৰিংকু বড়ো পিতাৰ নাম: মনটি বড়ো ঘৰ নং : ৯৪ বয়স : 47 লিঙ্গ : পুৰুষ	LQW0008959 ফটো উপলব্ধ	450 নাম : ৰশ্মি বড়ো স্বামীৰ নাম: উতপল বড়ো ঘৰ নং : ৯৪ বয়স : 44 লিঙ্গ : মহিলা	LQW0008960 ফটো উপলব্ধ

451 নাম : তপন বড়ো পিতাৰ নাম: ৰাজীৱ বড়ো ঘৰ নং : 94 বয়স : 28 লিঙ্গ : পুৰুষ	XHA0159939 ফটো উপলব্ধ	452 নাম : নবিতা বড়ো পিতাৰ নাম: ৰাজীৱ বড়ো ঘৰ নং : 94 বয়স : 24 লিঙ্গ : মহিলা	XHA0138669 ফটো উপলব্ধ	453 নাম : ৰঞ্জ বড়ো পিতাৰ নাম: ৰাজীৱ বড়ো ঘৰ নং : 94 বয়স : 20 লিঙ্গ : মহিলা	XHA0160044 ফটো উপলব্ধ
454 নাম : বেণী ৰামছিয়াৰী স্বামীৰ নাম: মনিৰাম ঘৰ নং : ৯৫ বয়স : 53 লিঙ্গ : মহিলা	LQW0008963 ফটো উপলব্ধ	455 নাম : বীৰখাং ৰামছিয়াৰী পিতাৰ নাম: মণি ৰামছিয়াৰী ঘৰ নং : ৯৫ বয়স : 36 লিঙ্গ : পুৰুষ	LQW0008965 ফটো উপলব্ধ	456 নাম : ৰাজেন ৰামছিয়াৰী পিতাৰ নাম: মনিৰাম ঘৰ নং : ৯৫ বয়স : 36 লিঙ্গ : পুৰুষ	LQW0008964 ফটো উপলব্ধ
457 নাম : উৰ্মিলা ৰামছিয়াৰী স্বামীৰ নাম: বীৰখাং ৰামছিয়াৰী ঘৰ নং : ৯৫ বয়স : 35 লিঙ্গ : মহিলা	LQW1743266 ফটো উপলব্ধ	458 নাম : বলেন বড়ো পিতাৰ নাম: গোপ্তা ঘৰ নং : ৯৬ বয়স : 48 লিঙ্গ : পুৰুষ	LQW0008966 ফটো উপলব্ধ	459 নাম : বীনা বড়ো স্বামীৰ নাম: বলেন ঘৰ নং : ৯৬ বয়স : 43 লিঙ্গ : মহিলা	LQW0008967 ফটো উপলব্ধ
460 নাম : অৰ্জুন বড়ো পিতাৰ নাম: বলেন বড়ো ঘৰ নং : ৯৬ বয়স : 34 লিঙ্গ : পুৰুষ	LQW1743142 ফটো উপলব্ধ	461 নাম : নিৰ্মল বড়ো পিতাৰ নাম: বলেন বড়ো ঘৰ নং : ৯৬ বয়স : 26 লিঙ্গ : পুৰুষ	LQW0216051 ফটো উপলব্ধ	462 নাম : কল্পনা বড়ো স্বামীৰ নাম: অৰ্জুন বড়ো ঘৰ নং : 96 বয়স : 25 লিঙ্গ : মহিলা	LQW0433896 ফটো উপলব্ধ
463 নাম : সিমাং বড়ো মাতৃৰ নাম: বীনা বড়ো ঘৰ নং : 96 বয়স : 21 লিঙ্গ : মহিলা	LQW2013886 ফটো উপলব্ধ	464 নাম : অনিল ৰামছিয়াৰী পিতাৰ নাম: ছাগন ঘৰ নং : ৯৭ বয়স : 58 লিঙ্গ : পুৰুষ	LQW0008968 ফটো উপলব্ধ	465 নাম : আমতি ৰামছিয়াৰী স্বামীৰ নাম: অনিল ঘৰ নং : ৯৭ বয়স : 48 লিঙ্গ : মহিলা	LQW0008969 ফটো উপলব্ধ
466 নাম : বিপুল ৰামছিয়াৰী পিতাৰ নাম: অনিল ৰামছিয়াৰী ঘৰ নং : ৯৭ বয়স : 31 লিঙ্গ : পুৰুষ	LQW0008970 ফটো উপলব্ধ	467 নাম : জনালী ৰামছিয়াৰী স্বামীৰ নাম: বিপুল ৰামছিয়াৰী ঘৰ নং : 97 বয়স : 29 লিঙ্গ : মহিলা	LQW2013878 ফটো উপলব্ধ	468 নাম : তুলেশ্বৰ বড়ো পিতাৰ নাম: থানেশ্বৰ ঘৰ নং : ৯৮ বয়স : 38 লিঙ্গ : পুৰুষ	LQW0008973 ফটো উপলব্ধ
469 নাম : সুমিতা বড়ো স্বামীৰ নাম: তুলেশ্বৰ বড়ো ঘৰ নং : ৯৮ বয়স : 38 লিঙ্গ : মহিলা	LQW1738472 ফটো উপলব্ধ	470 নাম : নৰেশ্বৰ বড়ো পিতাৰ নাম: থানেশ্বৰ বড়ো ঘৰ নং : ৯৮ বয়স : 36 লিঙ্গ : পুৰুষ	LQW1738483 ফটো উপলব্ধ	471 নাম : বিদংশ্ৰী দৈমাৰী স্বামীৰ নাম: জনেন কছাৰী ঘৰ নং : 98 বয়স : 24 লিঙ্গ : মহিলা	XHA0098848 ফটো উপলব্ধ
472 নাম : পাৰ্বতী কচাৰী স্বামীৰ নাম: কিশৰ কচাৰী ঘৰ নং : 98 বয়স : 29 লিঙ্গ : মহিলা	LQW0492710 ফটো উপলব্ধ	473 নাম : কিশৰ কচাৰী পিতাৰ নাম: তৰণী কচাৰী ঘৰ নং : 98 বয়স : 29 লিঙ্গ : পুৰুষ	LQW0492694 ফটো উপলব্ধ	474 নাম : তৰনী কছাৰী পিতাৰ নাম: দেৱবাৰ কছাৰী ঘৰ নং : ৯৮ বয়স : 53 লিঙ্গ : পুৰুষ	LQW0008974 ফটো উপলব্ধ
475 নাম : ৰাজু ৰামছিয়াৰী পিতাৰ নাম: মালিন ৰামছিয়াৰী ঘৰ নং : ৯৯ বয়স : 31 লিঙ্গ : পুৰুষ	LQW1743120 ফটো উপলব্ধ	476 নাম : জেৱাৰী বড়ো স্বামীৰ নাম: প্ৰদীপ ঘৰ নং : ১০০ বয়স : 48 লিঙ্গ : মহিলা	LQW0008980 ফটো উপলব্ধ	477 নাম : ভদ্ৰেশ্বৰ বড়ো পিতাৰ নাম: প্ৰদীপ বড়ো ঘৰ নং : ১০০ বয়স : 31 লিঙ্গ : পুৰুষ	LQW0008981 ফটো উপলব্ধ
478 নাম : বেউলা বড়ো পিতাৰ নাম: প্ৰদীপ বড়ো ঘৰ নং : 100 বয়স : 26 লিঙ্গ : মহিলা	LQW0283150 ফটো উপলব্ধ	479 নাম : দিলিপ ৰামছিয়াৰী পিতাৰ নাম: ছগেন ৰামছিয়াৰী ঘৰ নং : ১০১ বয়স : 53 লিঙ্গ : পুৰুষ	LQW0008982 ফটো উপলব্ধ	480 নাম : চিত্ৰাবতী ৰামছিয়াৰী স্বামীৰ নাম: দিলীপ ঘৰ নং : ১০১ বয়স : 43 লিঙ্গ : মহিলা	LQW0008983 ফটো উপলব্ধ



481 নাম : গেৰেমচা ৰামচিয়াৰী পিতাৰ নাম: দিলিপ ৰামচিয়াৰী ঘৰ নং : 101 বয়স : 23 লিঙ্গ : পুৰুষ	LQW0495572 ফটো উপলব্ধ	482 নাম : অনিতা বড়ো মাতৃৰ নাম: মনবাতী বড়ো ঘৰ নং : 102 বয়স : 51 লিঙ্গ : মহিলা	LQW0002287 ফটো উপলব্ধ	483 নাম : ৰাজেশ কুমাৰ বড়ো পিতাৰ নাম: ধনেশ্বৰ বড়ো ঘৰ নং : 102 বয়স : 42 লিঙ্গ : পুৰুষ	LQW0008985 ফটো উপলব্ধ
484 নাম : ৰশ্মী বড়ো স্বামীৰ নাম: ৰাজেশ কুমাৰ বড়ো ঘৰ নং : 102 বয়স : 34 লিঙ্গ : মহিলা	LQW0156851 ফটো উপলব্ধ	485 নাম : মনিকা বড়ো স্বামীৰ নাম: আৰ্সিক কুমাৰ বড়ো ঘৰ নং : 102 বয়স : 34 লিঙ্গ : মহিলা	LQW0008986 ফটো উপলব্ধ	486 নাম : আশিক বড়ো মাতৃৰ নাম: মনবতী বড়ো ঘৰ নং : 102 বয়স : 32 লিঙ্গ : পুৰুষ	LQW0002477 ফটো উপলব্ধ
487 নাম : শৰনোজিদ বড়ো পিতাৰ নাম: সোমবাৰ বড়ো ঘৰ নং : 102 বয়স : 24 লিঙ্গ : পুৰুষ	LQW0493072 ফটো উপলব্ধ	488 নাম : ৰঘু নাথ কুমাৰ মাতৃৰ নাম: চণ্ডিতাল কুমাৰী ঘৰ নং : 102 বয়স : 22 লিঙ্গ : পুৰুষ	LQW1989599 ফটো উপলব্ধ	489 নাম : বাবুল বড়ো পিতাৰ নাম: বাদাঙ ঘৰ নং : 103 বয়স : 56 লিঙ্গ : পুৰুষ	LQW0008988 ফটো উপলব্ধ
490 নাম : ৰীনা বড়ো স্বামীৰ নাম: বাবুল বড়ো ঘৰ নং : 103 বয়স : 48 লিঙ্গ : মহিলা	LQW0008989 ফটো উপলব্ধ	491 নাম : গৌমছাৰ বড়ো পিতাৰ নাম: বাবুল বৰো ঘৰ নং : 103 বয়স : 25 লিঙ্গ : পুৰুষ	LQW0427286 ফটো উপলব্ধ	492 নাম : মিন্টু বড়ো পিতাৰ নাম: লুণুৰাম ঘৰ নং : 105 বয়স : 43 লিঙ্গ : পুৰুষ	LQW1738654 ফটো উপলব্ধ
493 নাম : জুন বড়ো স্বামীৰ নাম: মিন্টু বড়ো ঘৰ নং : 105 বয়স : 38 লিঙ্গ : মহিলা	LQW0008990 ফটো উপলব্ধ	494 নাম : গৈজেন বড়ো পিতাৰ নাম: মিন্টু বড়ো ঘৰ নং : 105 বয়স : 21 লিঙ্গ : পুৰুষ	LQW1983188 ফটো উপলব্ধ	495 নাম : ৰঞ্জিত বড়ো পিতাৰ নাম: গৌৰীলা ঘৰ নং : 106 বয়স : 40 লিঙ্গ : পুৰুষ	LQW0008992 ফটো উপলব্ধ
# 496 নাম : প্ৰকাশ বড়ো পিতাৰ নাম: গৌৰীলা বড়ো ঘৰ নং : 106.খ বয়স : 40 লিঙ্গ : পুৰুষ	LQW0156174 ফটো উপলব্ধ	497 নাম : ৰেখা বড়ো স্বামীৰ নাম: ৰঞ্জিত বড়ো ঘৰ নং : 106 বয়স : 37 লিঙ্গ : মহিলা	LQW0008993 ফটো উপলব্ধ	# 498 নাম : ধৰ্মেন্দ্ৰ বড়ো পিতাৰ নাম: গৌৰীলা বড়ো ঘৰ নং : 106.ক বয়স : 36 লিঙ্গ : পুৰুষ	LQW0008994 ফটো উপলব্ধ
# 499 নাম : মীনা বড়ো স্বামীৰ নাম: প্ৰকাশ বড়ো ঘৰ নং : 106.খ বয়স : 35 লিঙ্গ : মহিলা	LQW0426668 ফটো উপলব্ধ	# 500 নাম : জোনাকী বড়ো স্বামীৰ নাম: ধৰ্মেন্দ্ৰ বড়ো ঘৰ নং : 106.ক বয়স : 34 লিঙ্গ : মহিলা	LQW0008996 ফটো উপলব্ধ	501 নাম : ধনজীত বড়ো পিতাৰ নাম: উমেশ বড়ো ঘৰ নং : 106 বয়স : 26 লিঙ্গ : পুৰুষ	LQW1534411 ফটো উপলব্ধ
502 নাম : ফুন্জা বড়ো পিতাৰ নাম: বুদ্ধ বড়ো ঘৰ নং : 106 বয়স : 23 লিঙ্গ : পুৰুষ	LQW2012615 ফটো উপলব্ধ	# 503 নাম : কুঞ্জলা বড়ো স্বামীৰ নাম: হৰেক ঘৰ নং : 107.খ বয়স : 58 লিঙ্গ : মহিলা	LQW0008998 ফটো উপলব্ধ	S 504 নাম : বিষ্ণু ৰাম বড়ো পিতাৰ নাম: ফাইলা ৰড়ো ঘৰ নং : 109 বয়স : 58 লিঙ্গ : পুৰুষ	LQW0008997 ফটো উপলব্ধ
505 নাম : সৃষ্টি ৰাম বড়ো পিতাৰ নাম: ফাইলা বড়ো ঘৰ নং : 109 বয়স : 51 লিঙ্গ : পুৰুষ	LQW0008999 ফটো উপলব্ধ	506 নাম : নলিনীকান্ত বড়ো পিতাৰ নাম: ফাইলা ঘৰ নং : 109 বয়স : 48 লিঙ্গ : পুৰুষ	LQW0009000 ফটো উপলব্ধ	507 নাম : কনিকা বড়ো স্বামীৰ নাম: সৃষ্টিৰাম বড়ো ঘৰ নং : 109 বয়স : 46 লিঙ্গ : মহিলা	LQW1902267 ফটো উপলব্ধ
508 নাম : সুমিত্ৰা বড়ো স্বামীৰ নাম: নলিনী ঘৰ নং : 109 বয়স : 43 লিঙ্গ : মহিলা	LQW0009001 ফটো উপলব্ধ	# 509 নাম : অমৰ বড়ো পিতাৰ নাম: হৰেক বড়ো ঘৰ নং : 107.ক বয়স : 40 লিঙ্গ : পুৰুষ	LQW0009002 ফটো উপলব্ধ	# 510 নাম : পখিলা বড়ো স্বামীৰ নাম: অমৰ বড়ো ঘৰ নং : 107.ক বয়স : 40 লিঙ্গ : মহিলা	LQW0009003 ফটো উপলব্ধ



511 নাম : দীপেন বৰো পিতাৰ নাম: হৰ্কে ঘৰ নং : ১০৭ বয়স : 40 লিঙ্গ : পুৰুষ	LQW0009004 ফটো উপলব্ধ	# 512 নাম : জোংচাৰ বড়ো পিতাৰ নাম: হৰ্কে ঘৰ নং : 107.খ বয়স : 36 লিঙ্গ : পুৰুষ	LQW0009005 ফটো উপলব্ধ	# 513 নাম : মোইনা বড়ো স্বামীৰ নাম: জোংসাৰ বড়ো ঘৰ নং : 107.খ বয়স : 34 লিঙ্গ : মহিলা	LQW0009006 ফটো উপলব্ধ
514 নাম : জোমেশ বড়ো পিতাৰ নাম: নলিনী বড়ো ঘৰ নং : 107 বয়স : 32 লিঙ্গ : পুৰুষ	LQW0004846 ফটো উপলব্ধ	515 নাম : সেৱালী বড়ো পিতাৰ নাম: জোমেশ বড়ো ঘৰ নং : 107 বয়স : 28 লিঙ্গ : মহিলা	LQW0116871 ফটো উপলব্ধ	516 নাম : দিচেন বড়ো পিতাৰ নাম: নলিনীকান্ত বড়ো ঘৰ নং : 107 বয়স : 25 লিঙ্গ : পুৰুষ	LQW0429001 ফটো উপলব্ধ
517 নাম : মোনালিসা বড়ো স্বামীৰ নাম: ডিসেন বড়ো ঘৰ নং : 107 বয়স : 25 লিঙ্গ : মহিলা	LQW0418129 ফটো উপলব্ধ	# 518 নাম : অজয় বড়ো পিতাৰ নাম: অমৰ বড়ো ঘৰ নং : 107.ক বয়স : 20 লিঙ্গ : পুৰুষ	XHA0158923 ফটো উপলব্ধ	519 নাম : মালতী বড়ো পিতাৰ নাম: হৰেন ঘৰ নং : ১০৯ বয়স : 56 লিঙ্গ : মহিলা	LQW0009007 ফটো উপলব্ধ
520 নাম : প্ৰদীপ কুমাৰ বড়ো পিতাৰ নাম: হৰেন বড়ো ঘৰ নং : ১০৯ বয়স : 54 লিঙ্গ : পুৰুষ	LQW0009008 ফটো উপলব্ধ	521 নাম : প্ৰদীপ কলিতা পিতাৰ নাম: বৰ্জনা ঘৰ নং : ১০৯ বয়স : 48 লিঙ্গ : পুৰুষ	LQW0009009 ফটো উপলব্ধ	522 নাম : অঞ্জনা বড়ো স্বামীৰ নাম: প্ৰদীপ কুমাৰ বড়ো ঘৰ নং : ১০৯ বয়স : 43 লিঙ্গ : মহিলা	LQW0009010 ফটো উপলব্ধ
523 নাম : মনিয়া কলিতা স্বামীৰ নাম: প্ৰদীপ কলিতা ঘৰ নং : 109 বয়স : 41 লিঙ্গ : মহিলা	LQW0009013 ফটো উপলব্ধ	524 নাম : মালতী বড়ো পিতাৰ নাম: প্ৰদীপ বড়ো ঘৰ নং : ১০৯ বয়স : 33 লিঙ্গ : মহিলা	LQW0009011 ফটো উপলব্ধ	525 নাম : মৌচুমী বড়ো পিতাৰ নাম: প্ৰদীপ কুমাৰ বড়ো ঘৰ নং : 109 বয়স : 22 লিঙ্গ : মহিলা	LQW1440874 ফটো উপলব্ধ
526 নাম : ৰশ্মি কলিতা স্বামীৰ নাম: বৰ্জনা ঘৰ নং : ১১০ বয়স : 61 লিঙ্গ : মহিলা	LQW0009012 ফটো উপলব্ধ	527 নাম : প্ৰাঞ্জল কলিতা পিতাৰ নাম: মৃদুল কলিতা ঘৰ নং : ১১০ বয়স : 28 লিঙ্গ : মহিলা	LQW0155481 ফটো উপলব্ধ	528 নাম : নবজিত কলিতা পিতাৰ নাম: অতুল কলিতা ঘৰ নং : 110 বয়স : 21 লিঙ্গ : পুৰুষ	LQW1985803 ফটো উপলব্ধ
529 নাম : জয়মতী বড়ো স্বামীৰ নাম: দেবেন ঘৰ নং : ১১১ বয়স : 70 লিঙ্গ : মহিলা	LQW0009015 ফটো উপলব্ধ	530 নাম : বুদ্ধ বড়ো পিতাৰ নাম: দেবেন ঘৰ নং : ১১১ বয়স : 48 লিঙ্গ : পুৰুষ	LQW0009016 ফটো উপলব্ধ	531 নাম : সুমিত্ৰা বড়ো স্বামীৰ নাম: বুদ্ধ বড়ো ঘৰ নং : ১১১ বয়স : 36 লিঙ্গ : মহিলা	LQW1738916 ফটো উপলব্ধ
532 নাম : শান্তী বড়ো স্বামীৰ নাম: লৈঠু বড়ো ঘৰ নং : ১১১ বয়স : 34 লিঙ্গ : মহিলা	LQW1902256 ফটো উপলব্ধ	533 নাম : লৈঠু বড়ো পিতাৰ নাম: দেবেন বড়ো ঘৰ নং : ১১১ বয়স : 32 লিঙ্গ : পুৰুষ	LQW0009020 ফটো উপলব্ধ	534 নাম : ৰূপালি দৈমাৰী স্বামীৰ নাম: কনক ঘৰ নং : ১১২ বয়স : 58 লিঙ্গ : মহিলা	LQW1738950 ফটো উপলব্ধ
535 নাম : ৰত্নেশ্বৰ দৈমাৰী পিতাৰ নাম: কনক ঘৰ নং : ১১২ বয়স : 36 লিঙ্গ : পুৰুষ	LQW0009021 ফটো উপলব্ধ	536 নাম : লীনা দৈমাৰী স্বামীৰ নাম: ৰত্নেশ্বৰ দৈমাৰী ঘৰ নং : 112 বয়স : 34 লিঙ্গ : মহিলা	LQW0156570 ফটো উপলব্ধ	537 নাম : যোগেন বড়ো পিতাৰ নাম: ৰাজু বড়ো ঘৰ নং : ১১৩ বয়স : 33 লিঙ্গ : পুৰুষ	LQW1743197 ফটো উপলব্ধ
538 নাম : সবিতা বড়ো স্বামীৰ নাম: জগেন বড়ো ঘৰ নং : 113 বয়স : 29 লিঙ্গ : মহিলা	LQW0495101 ফটো উপলব্ধ	539 নাম : সুনিতা বড়ো পিতাৰ নাম: ৰাজু বড়ো ঘৰ নং : 113 বয়স : 21 লিঙ্গ : মহিলা	LQW1996727 ফটো উপলব্ধ	540 নাম : প্ৰমিলা ৰামচিয়াৰী স্বামীৰ নাম: লোকী ৰামচিয়াৰী ঘৰ নং : ১১৪ বয়স : 76 লিঙ্গ : মহিলা	LQW0009025 ফটো উপলব্ধ



541 নাম : ৰোমিলা ৰামছিয়াৰী স্বামীৰ নাম: লক্ষীকান্ত ৰামছিয়াৰী ঘৰ নং : ১১৪ বয়স : 56 লিঙ্গ : মহিলা	LQW0009026 ফটো উপলব্ধ	542 নাম : ৰিপালী ৰামছিয়াৰী স্বামীৰ নাম: চৌৰাংচা ৰামছিয়াৰী ঘৰ নং : ১১৪ বয়স : 48 লিঙ্গ : মহিলা	LQW0009031 ফটো উপলব্ধ	543 নাম : বাবুল চন্দ্ৰ বড়ো পিতাৰ নাম: লক্ষীকান্ত ৰামছিয়াৰী ঘৰ নং : ১১৪ বয়স : 46 লিঙ্গ : পুৰুষ	LQW0009028 ফটো উপলব্ধ
544 নাম : ৰিতু বড়ো স্বামীৰ নাম: অমিত বড়ো ঘৰ নং : 114 বয়স : 44 লিঙ্গ : মহিলা	LQW0427401 ফটো উপলব্ধ	545 নাম : মালতি ৰামছিয়াৰী স্বামীৰ নাম: বাবলু ৰামছিয়াৰী ঘৰ নং : ১১৪ বয়স : 43 লিঙ্গ : মহিলা	LQW0009029 ফটো উপলব্ধ	546 নাম : চৌৰাংচা ৰামছিয়াৰী পিতাৰ নাম: লক্ষী ৰামছিয়াৰী ঘৰ নং : ১১৪ বয়স : 39 লিঙ্গ : পুৰুষ	LQW0009030 ফটো উপলব্ধ
547 নাম : জেউটী ৰামছিয়াৰী পিতাৰ নাম: বাবলু ৰামছিয়াৰী ঘৰ নং : 114 বয়স : 25 লিঙ্গ : মহিলা	LQW0284240 ফটো উপলব্ধ	548 নাম : বিংগ্ৰংগ ৰাম্শিআৰী পিতাৰ নাম: বাবলু ৰাম্শিআৰী ঘৰ নং : 114 বয়স : 25 লিঙ্গ : পুৰুষ	LQW0427336 ফটো উপলব্ধ	549 নাম : প্ৰনালী নাৰ্জাৰী স্বামীৰ নাম: বিংখাং ৰামছিয়াৰী ঘৰ নং : 114 বয়স : 25 লিঙ্গ : মহিলা	LQW1462969 ফটো উপলব্ধ
550 নাম : ইশাক ৰামছিয়াৰী পিতাৰ নাম: সোৰাংসা ৰামছিয়াৰী ঘৰ নং : 114 বয়স : 24 লিঙ্গ : পুৰুষ	LQW0424952 ফটো উপলব্ধ	551 নাম : সুডেশী ৰাম্শিআৰী মাতৃৰ নাম: ৰিপালী ৰাম্শিআৰী ঘৰ নং : 114 বয়স : 21 লিঙ্গ : মহিলা	LQW1997238 ফটো উপলব্ধ	552 নাম : প্ৰনালী ৰাম্শিআৰী স্বামীৰ নাম: বিংখাং ৰামছিয়াৰী ঘৰ নং : 114 বয়স : 21 লিঙ্গ : মহিলা	LQW1984525 ফটো উপলব্ধ
553 নাম : পাইত বড়ো স্বামীৰ নাম: তৰুন ঘৰ নং : ১১৫ বয়স : 53 লিঙ্গ : মহিলা	LQW0009032 ফটো উপলব্ধ	554 নাম : প্ৰমোদ বড়ো পিতাৰ নাম: তৰুন বড়ো ঘৰ নং : ১১৫ বয়স : 31 লিঙ্গ : পুৰুষ	LQW0009033 ফটো উপলব্ধ	555 নাম : সুনীল বড়ো পিতাৰ নাম: বাৰু বড়ো ঘৰ নং : 115 বয়স : 24 লিঙ্গ : পুৰুষ	LQW0417345 ফটো উপলব্ধ
556 নাম : সিজোউসৰি বড়ো মাতৃৰ নাম: পোয়টা বড়ো ঘৰ নং : 115 বয়স : 20 লিঙ্গ : মহিলা	XHA0023739 ফটো উপলব্ধ	557 নাম : কামিনী স্বৰ্গীয়াৰী স্বামীৰ নাম: মানিক ঘৰ নং : ১১৬ বয়স : 88 লিঙ্গ : মহিলা	LQW0009034 ফটো উপলব্ধ	558 নাম : ৰঞ্জিত স্বৰ্গীয়াৰী পিতাৰ নাম: মানিক ঘৰ নং : ১১৬ বয়স : 40 লিঙ্গ : পুৰুষ	LQW0009036 ফটো উপলব্ধ
559 নাম : মাজনী স্বৰ্গীয়াৰী স্বামীৰ নাম: ৰঞ্জিত স্বৰ্গীয়াৰী ঘৰ নং : ১১৬ বয়স : 32 লিঙ্গ : মহিলা	LQW1902245 ফটো উপলব্ধ	560 নাম : শৰত ৰামছিয়াৰী পিতাৰ নাম: ছাগন ঘৰ নং : ১১৭ বয়স : 67 লিঙ্গ : পুৰুষ	LQW0009038 ফটো উপলব্ধ	561 নাম : চণাইতি ৰামছিয়াৰী স্বামীৰ নাম: শৰত ৰামছিয়াৰী ঘৰ নং : ১১৭ বয়স : 59 লিঙ্গ : মহিলা	LQW0009039 ফটো উপলব্ধ
562 নাম : সঞ্জয় ৰামছিয়াৰী পিতাৰ নাম: শৰত ৰামছিয়াৰী ঘৰ নং : ১১৭ বয়স : 45 লিঙ্গ : পুৰুষ	LQW0009040 ফটো উপলব্ধ	563 নাম : মাইনাও বড়ো স্বামীৰ নাম: সঞ্জয় ৰামছিয়াৰী ঘৰ নং : 117 বয়স : 34 লিঙ্গ : মহিলা	LQW1171636 ফটো উপলব্ধ	564 নাম : বীনা পানী কলিতা স্বামীৰ নাম: ধনেশ্বৰ ঘৰ নং : ১১৮ বয়স : 60 লিঙ্গ : মহিলা	LQW0009042 ফটো উপলব্ধ
565 নাম : অপূৰ্ব কলিতা পিতাৰ নাম: ধনেশ্বৰ ঘৰ নং : ১১৮ বয়স : 39 লিঙ্গ : পুৰুষ	LQW0009043 ফটো উপলব্ধ	566 নাম : গিৰিধৰ কলিতা পিতাৰ নাম: ধনেশ্বৰ ঘৰ নং : ১১৮ বয়স : 36 লিঙ্গ : পুৰুষ	LQW0009044 ফটো উপলব্ধ	567 নাম : ৰিতামণি কলিতা স্বামীৰ নাম: অপূৰ্ব কলিতা ঘৰ নং : 118 বয়স : 36 লিঙ্গ : মহিলা	LQW0434456 ফটো উপলব্ধ
568 নাম : ৰাধামনি কলিতা স্বামীৰ নাম: গিৰিধৰ কলিতা ঘৰ নং : 118 বয়স : 33 লিঙ্গ : মহিলা	LQW0422105 ফটো উপলব্ধ	569 নাম : নিলিমা কলিতা স্বামীৰ নাম: শৰত ঘৰ নং : ১২০ বয়স : 78 লিঙ্গ : মহিলা	LQW0009045 ফটো উপলব্ধ	570 নাম : পৰমানন্দ কলিতা পিতাৰ নাম: শৰত ঘৰ নং : 120 বয়স : 46 লিঙ্গ : পুৰুষ	LQW0009046 ফটো উপলব্ধ



571 নাম : সবিতা কলিতা স্বামীৰ নাম: পৰমা কলিতা ঘৰ নং : ১২০ বয়স : 42 লিঙ্গ : মহিলা	LQW0009048 ফটো উপলব্ধ	# 572 নাম : বমেশ কলিতা পিতাৰ নাম: শৰত ঘৰ নং : 120. ক বয়স : 42 লিঙ্গ : পুৰুষ	LQW0009049 ফটো উপলব্ধ	# 573 নাম : ডালিমী কলিতা স্বামীৰ নাম: বমেশ কলিতা ঘৰ নং : 120. ক বয়স : 37 লিঙ্গ : মহিলা	XHA0158691 ফটো উপলব্ধ
574 নাম : বিকি কলিতা পিতাৰ নাম: পৰমা কলিতা ঘৰ নং : 120 বয়স : 20 লিঙ্গ : মহিলা	XHA0121210 ফটো উপলব্ধ	575 নাম : পৰশু ৰাম কলিতা পিতাৰ নাম: দলোই কলিতা ঘৰ নং : ১২১ বয়স : 68 লিঙ্গ : পুৰুষ	LQW0009052 ফটো উপলব্ধ	576 নাম : হৰেশ্বৰ কলিতা পিতাৰ নাম: দলে ঘৰ নং : ১২১ বয়স : 63 লিঙ্গ : পুৰুষ	LQW0009053 ফটো উপলব্ধ
577 নাম : গিৰিবালা কলিতা স্বামীৰ নাম: পৰশু ৰাম কলিতা ঘৰ নং : ১২১ বয়স : 58 লিঙ্গ : মহিলা	LQW0009055 ফটো উপলব্ধ	578 নাম : নিৰলা কলিতা স্বামীৰ নাম: হৰেশ্বৰ কলিতা ঘৰ নং : ১২১ বয়স : 53 লিঙ্গ : মহিলা	LQW0009056 ফটো উপলব্ধ	579 নাম : অন কলিতা স্বামীৰ নাম: কনক ঘৰ নং : ১২১ বয়স : 53 লিঙ্গ : মহিলা	LQW1739420 ফটো উপলব্ধ
580 নাম : বিদ্যা কলিতা পিতাৰ নাম: কৃষ্ণ কলিতা ঘৰ নং : ১২১ বয়স : 49 লিঙ্গ : পুৰুষ	LQW0009059 ফটো উপলব্ধ	581 নাম : প্ৰকাশ কলিতা পিতাৰ নাম: পৰশু কলিতা ঘৰ নং : ১২১ বয়স : 40 লিঙ্গ : পুৰুষ	LQW0009062 ফটো উপলব্ধ	582 নাম : জোনালী কলিতা স্বামীৰ নাম: বিদ্যা কলিতা ঘৰ নং : ১২১ বয়স : 39 লিঙ্গ : মহিলা	LQW1743346 ফটো উপলব্ধ
583 নাম : পূৰ্ণিমা কলিতা স্বামীৰ নাম: প্ৰকাশ কলিতা ঘৰ নং : 121 বয়স : 37 লিঙ্গ : মহিলা	LQW0011056 ফটো উপলব্ধ	584 নাম : ধনজিত কলিতা পিতাৰ নাম: হৰেশ্বৰ কলিতা ঘৰ নং : 121 বয়স : 33 লিঙ্গ : পুৰুষ	LQW0011247 ফটো উপলব্ধ	585 নাম : কনক কলিতা পিতাৰ নাম: কৃষ্ণ ঘৰ নং : ১২১ বয়স : 63 লিঙ্গ : পুৰুষ	LQW0009064 ফটো উপলব্ধ
586 নাম : কংকন কলিতা পিতাৰ নাম: কনক কলিতা ঘৰ নং : ১২২ বয়স : 29 লিঙ্গ : পুৰুষ	LQW0302844 ফটো উপলব্ধ	587 নাম : নগেন চন্দ্ৰ দাস পিতাৰ নাম: শিভু দাস ঘৰ নং : ১২৩ বয়স : 68 লিঙ্গ : পুৰুষ	LQW0009065 ফটো উপলব্ধ	588 নাম : স্মৃতি দাস স্বামীৰ নাম: নগেন ঘৰ নং : ১২৩ বয়স : 58 লিঙ্গ : মহিলা	LQW0009066 ফটো উপলব্ধ
589 নাম : জিতমনি দাস পিতাৰ নাম: নগেন দাস ঘৰ নং : ১২৩ বয়স : 34 লিঙ্গ : পুৰুষ	LQW0009067 ফটো উপলব্ধ	590 নাম : মিন্টু মনি দাস পিতাৰ নাম: নগেন চন্দ্ৰ দাস ঘৰ নং : ১২৩ বয়স : 33 লিঙ্গ : পুৰুষ	LQW0009069 ফটো উপলব্ধ	591 নাম : জয়শ্ৰী হালৈ স্বামীৰ নাম: মিন্টু মনি দাস ঘৰ নং : 123 বয়স : 21 লিঙ্গ : মহিলা	XHA0146332 ফটো উপলব্ধ
592 নাম : হিমাংশু কলিতা মাতৃৰ নাম: অৰ্চনা কলিতা ঘৰ নং : 123 বয়স : 19 লিঙ্গ : পুৰুষ	XHA0128702 ফটো উপলব্ধ	593 নাম : ধীৰেন কলিতা পিতাৰ নাম: মোহন ঘৰ নং : ১২৪ বয়স : 53 লিঙ্গ : পুৰুষ	LQW0009072 ফটো উপলব্ধ	594 নাম : দীপ্তি কলিতা স্বামীৰ নাম: ধীৰেন কলিতা ঘৰ নং : ১২৪ বয়স : 42 লিঙ্গ : মহিলা	LQW1739599 ফটো উপলব্ধ
595 নাম : লোগী কলিতা পিতাৰ নাম: ধীৰেন কলিতা ঘৰ নং : 124 বয়স : 22 লিঙ্গ : মহিলা	LQW1985720 ফটো উপলব্ধ	596 নাম : বিকিৰন কলিতা পিতাৰ নাম: ধীৰেন কলিতা ঘৰ নং : 124 বয়স : 20 লিঙ্গ : পুৰুষ	XHA0158758 ফটো উপলব্ধ	597 নাম : মনোহৰ কলিতা পিতাৰ নাম: মোহন ঘৰ নং : ১২৫ বয়স : 70 লিঙ্গ : পুৰুষ	LQW0009073 ফটো উপলব্ধ
598 নাম : প্ৰেমদা কলিতা স্বামীৰ নাম: মনোহৰ ঘৰ নং : ১২৫ বয়স : 63 লিঙ্গ : মহিলা	LQW0009074 ফটো উপলব্ধ	599 নাম : নব কলিতা পিতাৰ নাম: মনোহৰ ঘৰ নং : ১২৫ বয়স : 40 লিঙ্গ : পুৰুষ	LQW1739635 ফটো উপলব্ধ	600 নাম : নলিনী কলিতা পিতাৰ নাম: মনোহৰ ঘৰ নং : ১২৫ বয়স : 38 লিঙ্গ : পুৰুষ	LQW0009077 ফটো উপলব্ধ



601 নাম : কৈলাশ কলিতা পিতাৰ নাম : মনোহাৰ ঘৰ নং : 125 বয়স : 36 লিঙ্গ : পুৰুষ	LQW0009078	S 602 নাম : বুদ্ধ বড়ো পিতাৰ নাম : ৰামচৰণ বড়ো ঘৰ নং : 125 বয়স : 24 লিঙ্গ : পুৰুষ	LQW0543918	# 603 নাম : জয় হৰি কলিতা পিতাৰ নাম : মনোহাৰ ঘৰ নং : 126 বয়স : 65 লিঙ্গ : পুৰুষ	LQW0009079
# 604 নাম : পতুলী কলিতা স্বামীৰ নাম : জয় হৰি ঘৰ নং : 126 বয়স : 56 লিঙ্গ : মহিলা	LQW0009080	605 নাম : আৰতি কলিতা স্বামীৰ নাম : জীবন ঘৰ নং : 126 বয়স : 48 লিঙ্গ : মহিলা	LQW0009082	# 606 নাম : ভবেশ কলিতা পিতাৰ নাম : জয় হৰি ঘৰ নং : 126 বয়স : 38 লিঙ্গ : পুৰুষ	LQW0009084
607 নাম : নকুল কলিতা পিতাৰ নাম : দেবেন ঘৰ নং : 126 বয়স : 38 লিঙ্গ : পুৰুষ	LQW1739748	# 608 নাম : অৰুন কলিতা পিতাৰ নাম : জয় হৰি ঘৰ নং : 126 বয়স : 36 লিঙ্গ : পুৰুষ	LQW0009085	609 নাম : কল্পনা কলিতা স্বামীৰ নাম : নকুল কলিতা ঘৰ নং : 126 বয়স : 35 লিঙ্গ : মহিলা	LQW0430918
610 নাম : ললিত কলিতা পিতাৰ নাম : জীবন কলিতা ঘৰ নং : 126 বয়স : 34 লিঙ্গ : পুৰুষ	LQW0013359	# 611 নাম : মৃদল কলিতা পিতাৰ নাম : হৰিচৰন কলিতা ঘৰ নং : 126 বয়স : 30 লিঙ্গ : পুৰুষ	LQW0013326	612 নাম : কিশোৰ কলিতা পিতাৰ নাম : জীবন কলিতা ঘৰ নং : 126 বয়স : 28 লিঙ্গ : পুৰুষ	LQW0013227
# 613 নাম : বিনীতা কলিতা স্বামীৰ নাম : অৰুন কলিতা ঘৰ নং : 126 বয়স : 26 লিঙ্গ : মহিলা	XHA0065052	614 নাম : হৰি চৰন কলিতা পিতাৰ নাম : পুন ঘৰ নং : 126 বয়স : 56 লিঙ্গ : পুৰুষ	LQW0009086	615 নাম : মীৰা কলিতা স্বামীৰ নাম : হৰি চৰন কলিতা ঘৰ নং : 126 বয়স : 50 লিঙ্গ : মহিলা	LQW0009087
616 নাম : পতুলি কলিতা স্বামীৰ নাম : সতিশ ঘৰ নং : 129 বয়স : 60 লিঙ্গ : মহিলা	LQW0009088	617 নাম : নিখিল কলিতা পিতাৰ নাম : দেবেন ঘৰ নং : 129 বয়স : 48 লিঙ্গ : পুৰুষ	LQW0009089	618 নাম : প্ৰভাত হালৈ পিতাৰ নাম : যশু ঘৰ নং : 128 বয়স : 63 লিঙ্গ : পুৰুষ	LQW0009092
619 নাম : হীৰা মনি হালৈ স্বামীৰ নাম : প্ৰভাত ঘৰ নং : 128 বয়স : 48 লিঙ্গ : মহিলা	LQW0009093	S 620 নাম : সোমৰা মুণ্ডা পিতাৰ নাম : ধৰ্মসিংহ মুণ্ডা ঘৰ নং : 128 বয়স : 31 লিঙ্গ : পুৰুষ	LQW0416628	621 নাম : জিন্তী হালৈ পিতাৰ নাম : প্ৰভাত হালৈ ঘৰ নং : 128 বয়স : 21 লিঙ্গ : মহিলা	XHA0158931
622 নাম : ফুলকন কলিতা স্বামীৰ নাম : দুৰ্য্যো ঘৰ নং : 128 বয়স : 73 লিঙ্গ : মহিলা	LQW0009094	623 নাম : প্ৰনিতা কলিতা স্বামীৰ নাম : বিপিন ঘৰ নং : 128 বয়স : 53 লিঙ্গ : মহিলা	LQW0009095	624 নাম : ৰমেশ কলিতা পিতাৰ নাম : দুৰ্য্যো ঘৰ নং : 128 বয়স : 50 লিঙ্গ : পুৰুষ	LQW0009096
625 নাম : প্ৰনিতা কলিতা স্বামীৰ নাম : ৰমেশ কলিতা ঘৰ নং : 129 বয়স : 40 লিঙ্গ : মহিলা	LQW0009097	S 626 নাম : কৰবী কলিতা পিতাৰ নাম : ৰমেশ কলিতা ঘৰ নং : 129 বয়স : 21 লিঙ্গ : মহিলা	XHA0097782	627 নাম : পপী কলিতা পিতাৰ নাম : ৰমেশ কলিতা ঘৰ নং : 129 বয়স : 19 লিঙ্গ : মহিলা	XHA0158790
628 নাম : বিপিন কলিতা পিতাৰ নাম : যোগেন ঘৰ নং : 130 বয়স : 58 লিঙ্গ : পুৰুষ	LQW0009098	629 নাম : অৰূপ কলিতা পিতাৰ নাম : বিপিন কলিতা ঘৰ নং : 130 বয়স : 25 লিঙ্গ : পুৰুষ	LQW0222703	630 নাম : লক্ষ্মধৰ কলিতা পিতাৰ নাম : বিপিন কলিতা ঘৰ নং : 130 বয়স : 24 লিঙ্গ : পুৰুষ	LQW0416511



631 নাম : জৰী কলিতা পিতাৰ নাম: বিপিন কলিতা ঘৰ নং : 130 বয়স : 22 লিঙ্গ : মহিলা	XHA0158584 ফটো উপলব্ধ	632 নাম : প্ৰদীপ দাস পিতাৰ নাম: মনিৰাম ঘৰ নং : 131 বয়স : 38 লিঙ্গ : পুৰুষ	LQW0009101 ফটো উপলব্ধ	633 নাম : মিৰা দাস পিতাৰ নাম: প্ৰদীপ দাস ঘৰ নং : 131 বয়স : 30 লিঙ্গ : মহিলা	LQW0156620 ফটো উপলব্ধ
# 634 নাম : ডিব্ৰুগড় দাস পিতাৰ নাম: দেব দাস ঘৰ নং : 131 ক বয়স : 22 লিঙ্গ : পুৰুষ	LQW1505072 ফটো উপলব্ধ	635 নাম : দেবদাস হালৈ পিতাৰ নাম: মনিৰাম ঘৰ নং : 131 ক বয়স : 45 লিঙ্গ : পুৰুষ	LQW0009099 ফটো উপলব্ধ	636 নাম : পখিলা দাস স্বামীৰ নাম: দেবদাস হালৈ ঘৰ নং : 131 ক বয়স : 40 লিঙ্গ : মহিলা	LQW0009100 ফটো উপলব্ধ
637 নাম : নাউকন দাস স্বামীৰ নাম: হৰে ঘৰ নং : 132 বয়স : 58 লিঙ্গ : মহিলা	LQW0009102 ফটো উপলব্ধ	# 638 নাম : মামণি হালৈ স্বামীৰ নাম: মনোহৰী হালৈ ঘৰ নং : 133 গ বয়স : 38 লিঙ্গ : মহিলা	LQW0376392 ফটো উপলব্ধ	639 নাম : হলধৰ হালৈ পিতাৰ নাম: হৰেশ্বৰ হালৈ ঘৰ নং : 132 বয়স : 35 লিঙ্গ : পুৰুষ	LQW0155994 ফটো উপলব্ধ
640 নাম : মনোজ হালৈ পিতাৰ নাম: নাউকন দাস ঘৰ নং : 132 বয়স : 34 লিঙ্গ : পুৰুষ	LQW1743255 ফটো উপলব্ধ	641 নাম : সৰ্বেশ্বৰ হালৈ পিতাৰ নাম: নবীন হালৈ ঘৰ নং : 133 বয়স : 53 লিঙ্গ : পুৰুষ	LQW0009103 ফটো উপলব্ধ	# 642 নাম : হৰেন হালৈ পিতাৰ নাম: নবীন হালৈ ঘৰ নং : 133 ক বয়স : 51 লিঙ্গ : পুৰুষ	LQW0009104 ফটো উপলব্ধ
# 643 নাম : দীপক হালৈ পিতাৰ নাম: নবীন ঘৰ নং : 133 খ বয়স : 49 লিঙ্গ : পুৰুষ	LQW1740018 ফটো উপলব্ধ	# 644 নাম : মনোহৰী হালৈ পিতাৰ নাম: নবীন ঘৰ নং : 133 গ বয়স : 47 লিঙ্গ : পুৰুষ	LQW0009105 ফটো উপলব্ধ	645 নাম : কিৰণ হালৈ স্বামীৰ নাম: সৰ্বেশ্বৰ হালৈ ঘৰ নং : 133 বয়স : 46 লিঙ্গ : মহিলা	LQW0157610 ফটো উপলব্ধ
646 নাম : ধৰনী কলিতা পিতাৰ নাম: ভবেন ঘৰ নং : 138 বয়স : 40 লিঙ্গ : পুৰুষ	LQW0009107 ফটো উপলব্ধ	647 নাম : বিনা কলিতা স্বামীৰ নাম: ধৰনী কলিতা ঘৰ নং : 134 বয়স : 32 লিঙ্গ : মহিলা	LQW0017756 ফটো উপলব্ধ	648 নাম : প্ৰতুল কলিতা পিতাৰ নাম: লক্ষী কলিতা ঘৰ নং : 135 বয়স : 63 লিঙ্গ : পুৰুষ	LQW1740074 ফটো উপলব্ধ
649 নাম : ৰেন কলিতা অন্যান্য: লক্ষী কলিতা ঘৰ নং : 135 বয়স : 54 লিঙ্গ : মহিলা	LQW1902278 ফটো উপলব্ধ	650 নাম : মিন কলিতা স্বামীৰ নাম: প্ৰতুল ঘৰ নং : 135 বয়স : 53 লিঙ্গ : মহিলা	LQW0009108 ফটো উপলব্ধ	651 নাম : দিপালী নৰজা ফাৰ্মী স্বামীৰ নাম: ৰাতুল বড়ো ঘৰ নং : 135 বয়স : 47 লিঙ্গ : মহিলা	XHA0142398 ফটো উপলব্ধ
652 নাম : বন্দনা কলিতা পিতাৰ নাম: পুতুল কলিতা ঘৰ নং : 135 বয়স : 28 লিঙ্গ : মহিলা	LQW0493346 ফটো উপলব্ধ	653 নাম : মনোৰঞ্জন কলিতা পিতাৰ নাম: পুতুল কলিতা ঘৰ নং : 135 বয়স : 21 লিঙ্গ : পুৰুষ	LQW1464965 ফটো উপলব্ধ	654 নাম : ভবানী দাস স্বামীৰ নাম: চক্ৰ ঘৰ নং : 136 বয়স : 68 লিঙ্গ : মহিলা	LQW0009109 ফটো উপলব্ধ
655 নাম : বিনোদ দাস পিতাৰ নাম: চক্ৰ ঘৰ নং : 136 বয়স : 43 লিঙ্গ : পুৰুষ	LQW1740121 ফটো উপলব্ধ	656 নাম : অনিমা দাশ স্বামীৰ নাম: বিনোদ দাশ ঘৰ নং : 136 বয়স : 33 লিঙ্গ : মহিলা	LQW0376582 ফটো উপলব্ধ	# 657 নাম : মনিৰাম কলিতা পিতাৰ নাম: কালিৰাম ঘৰ নং : 137 ক বয়স : 62 লিঙ্গ : পুৰুষ	LQW0009112 ফটো উপলব্ধ
658 নাম : অনিল কলিতা পিতাৰ নাম: কালিৰাম ঘৰ নং : 137 বয়স : 53 লিঙ্গ : পুৰুষ	LQW1740201 ফটো উপলব্ধ	# 659 নাম : হিৰন কলিতা স্বামীৰ নাম: মনিৰাম ঘৰ নং : 137 ক বয়স : 48 লিঙ্গ : মহিলা	LQW0009114 ফটো উপলব্ধ	660 নাম : ৰুন কলিতা স্বামীৰ নাম: অনিল কলিতা ঘৰ নং : 137 বয়স : 43 লিঙ্গ : মহিলা	LQW0009115 ফটো উপলব্ধ

# 661 নাম : সন মনি কলিতা পিতাৰ নাম: মনি ৰাম কলিতা ঘৰ নং : 137 ক বয়স : 25 লিঙ্গ : পুৰুষ	LQW0434159 ফটো উপলব্ধ	662 নাম : দিপেন কলিতা পিতাৰ নাম: অনিল কলিতা ঘৰ নং : 137 বয়স : 22 লিঙ্গ : পুৰুষ	LQW1987346 ফটো উপলব্ধ	663 নাম : প্ৰফুল্ল কলিতা পিতাৰ নাম: কাজিৰাম ঘৰ নং : 137 বয়স : 68 লিঙ্গ : পুৰুষ	LQW1740234 ফটো উপলব্ধ
664 নাম : পাৰ্বতী কলিতা স্বামীৰ নাম: প্ৰফুল্ল ঘৰ নং : 137 বয়স : 58 লিঙ্গ : মহিলা	LQW0009121 ফটো উপলব্ধ	665 নাম : জিৎ কলিতা পিতাৰ নাম: চতিন্দ্ৰ কলিতা ঘৰ নং : 138 বয়স : 25 লিঙ্গ : পুৰুষ	LQW0434696 ফটো উপলব্ধ	666 নাম : চতিন্দ্ৰ কলিতা পিতাৰ নাম: কাজিৰাম কলিতা ঘৰ নং : 138 বয়স : 62 লিঙ্গ : পুৰুষ	LQW0009117 ফটো উপলব্ধ
667 নাম : মিনতী কলিতা স্বামীৰ নাম: চতিন্দ্ৰ কলিতা ঘৰ নং : 138 বয়স : 56 লিঙ্গ : মহিলা	LQW1740278 ফটো উপলব্ধ	668 নাম : অমল্যা কলিতা পিতাৰ নাম: কাজিৰাম ঘৰ নং : 138 বয়স : 51 লিঙ্গ : পুৰুষ	LQW0009120 ফটো উপলব্ধ	669 নাম : মিনতি কলিতা স্বামীৰ নাম: অমল্যা কলিতা ঘৰ নং : 138 বয়স : 45 লিঙ্গ : মহিলা	LQW0009123 ফটো উপলব্ধ
670 নাম : পাপলু কলিতা পিতাৰ নাম: অমল্যা কলিতা ঘৰ নং : 138 বয়স : 20 লিঙ্গ : পুৰুষ	XHA0158568 ফটো উপলব্ধ	# 671 নাম : খগেন হালৈ পিতাৰ নাম: নবীন ঘৰ নং : 139 বয়স : 53 লিঙ্গ : পুৰুষ	LQW0009124 ফটো উপলব্ধ	672 নাম : চন্দ্ৰ হালৈ পিতাৰ নাম: নবীন হালৈ ঘৰ নং : 139 বয়স : 52 লিঙ্গ : পুৰুষ	LQW0009125 ফটো উপলব্ধ
# 673 নাম : প্ৰনিতা হালৈ স্বামীৰ নাম: খগেন ঘৰ নং : 139 বয়স : 51 লিঙ্গ : মহিলা	LQW0009127 ফটো উপলব্ধ	# 674 নাম : ৰজনী হালৈ পিতাৰ নাম: নবীন ঘৰ নং : 139 বয়স : 49 লিঙ্গ : পুৰুষ	LQW0009128 ফটো উপলব্ধ	675 নাম : ফুলকন হালৈ স্বামীৰ নাম: চন্দ্ৰ ঘৰ নং : 139 বয়স : 48 লিঙ্গ : মহিলা	LQW1740381 ফটো উপলব্ধ
# 676 নাম : কমল হালৈ পিতাৰ নাম: ৰজনী হালৈ ঘৰ নং : 139 বয়স : 36 লিঙ্গ : পুৰুষ	LQW0019935 ফটো উপলব্ধ	677 নাম : উদ্ধৱ হালৈ পিতাৰ নাম: হেমন্ত হালৈ ঘৰ নং : 139 বয়স : 28 লিঙ্গ : পুৰুষ	LQW0156414 ফটো উপলব্ধ	# 678 নাম : লিপিকা কলিতা স্বামীৰ নাম: কমল হালৈ ঘৰ নং : 139 বয়স : 24 লিঙ্গ : মহিলা	XHA0079715 ফটো উপলব্ধ
# 679 নাম : হিৰক হালৈ পিতাৰ নাম: খগেন হালৈ ঘৰ নং : 139 বয়স : 22 লিঙ্গ : পুৰুষ	XHA0155325 ফটো উপলব্ধ	680 নাম : বিদিশা হালৈ পিতাৰ নাম: চন্দ্ৰ হালৈ ঘৰ নং : 139 বয়স : 20 লিঙ্গ : মহিলা	XHA0079376 ফটো উপলব্ধ	681 নাম : হেমন্ত হালৈ পিতাৰ নাম: নবীন হালৈ ঘৰ নং : 139 বয়স : 60 লিঙ্গ : পুৰুষ	LQW0009130 ফটো উপলব্ধ
682 নাম : মিন হালৈ স্বামীৰ নাম: হেমন্ত হালৈ ঘৰ নং : 139 বয়স : 53 লিঙ্গ : মহিলা	LQW0009131 ফটো উপলব্ধ	683 নাম : বাপধন কলিতা পিতাৰ নাম: তাৰিনী ঘৰ নং : 140 বয়স : 38 লিঙ্গ : পুৰুষ	LQW0009138 ফটো উপলব্ধ	684 নাম : প্ৰতাপ কলিতা পিতাৰ নাম: পৰেশ কলিতা ঘৰ নং : 140 বয়স : 33 লিঙ্গ : পুৰুষ	LQW0020586 ফটো উপলব্ধ
685 নাম : পম্পি কলিতা স্বামীৰ নাম: প্ৰতাপ কলিতা ঘৰ নং : 140 বয়স : 30 লিঙ্গ : মহিলা	LQW0156950 ফটো উপলব্ধ	686 নাম : বটু কলিতা পিতাৰ নাম: অৰুণ ঘৰ নং : 140 বয়স : 68 লিঙ্গ : পুৰুষ	LQW0009154 ফটো উপলব্ধ	687 নাম : অইকন কলিতা স্বামীৰ নাম: বটু কলিতা ঘৰ নং : 140 বয়স : 63 লিঙ্গ : মহিলা	LQW0009155 ফটো উপলব্ধ
688 নাম : নমল কলিতা পিতাৰ নাম: বটু কলিতা ঘৰ নং : 140 বয়স : 36 লিঙ্গ : পুৰুষ	LQW0009158 ফটো উপলব্ধ	689 নাম : ৰম্ভা বড়ো স্বামীৰ নাম: বিনয় নাৰ্জাৰী ঘৰ নং : 143 বয়স : 36 লিঙ্গ : মহিলা	XHA0043810 ফটো উপলব্ধ	690 নাম : নগেন বড়ো পিতাৰ নাম: দয়ালু বড়ো ঘৰ নং : 144 বয়স : 56 লিঙ্গ : পুৰুষ	LQW0435339 ফটো উপলব্ধ

691 নাম : শ্ৰীমান কলিতা পিতাৰ নাম: মোহন কলিতা ঘৰ নং : 188 বয়স : 52 লিঙ্গ : পুৰুষ	LQW0009160 ফটো উপলব্ধ	692 নাম : ফুলমতী কলিতা স্বামীৰ নাম: শ্ৰীমান কলিতা ঘৰ নং : 188 বয়স : 47 লিঙ্গ : মহিলা	LQW1740734 ফটো উপলব্ধ	693 নাম : সমৰসিং বড়ো পিতাৰ নাম: নগেন বড়ো ঘৰ নং : 144 বয়স : 28 লিঙ্গ : পুৰুষ	LQW0469072 ফটো উপলব্ধ
694 নাম : মুনিল বড়ো পিতাৰ নাম: নগেন বড়ো ঘৰ নং : 144 বয়স : 27 লিঙ্গ : পুৰুষ	LQW0423202 ফটো উপলব্ধ	695 নাম : শুক্ৰধৰ বড়ো পিতাৰ নাম: নগেন বড়ো ঘৰ নং : 144 বয়স : 27 লিঙ্গ : পুৰুষ	XHA0141432 ফটো উপলব্ধ	696 নাম : ভাস্কৰ কুলিতা পিতাৰ নাম: শ্ৰীমান কলিতা ঘৰ নং : 144 বয়স : 25 লিঙ্গ : পুৰুষ	LQW0422444 ফটো উপলব্ধ
697 নাম : অঞ্জলী কলিতা স্বামীৰ নাম: নমল কলিতা ঘৰ নং : 144 বয়স : 22 লিঙ্গ : মহিলা	LQW1529767 ফটো উপলব্ধ	698 নাম : অমৃত কলিতা পিতাৰ নাম: যোগেন ঘৰ নং : 189 বয়স : 66 লিঙ্গ : পুৰুষ	LQW0009161 ফটো উপলব্ধ	699 নাম : নিলীমা কলিতা স্বামীৰ নাম: অমৃত ঘৰ নং : 189 বয়স : 58 লিঙ্গ : মহিলা	LQW0009162 ফটো উপলব্ধ
700 নাম : কমল কলিতা পিতাৰ নাম: অমৃত কলিতা ঘৰ নং : 147 বয়স : 22 লিঙ্গ : পুৰুষ	LQW1464791 ফটো উপলব্ধ	701 নাম : গীতামনি বৰ্মন স্বামীৰ নাম: কমল কলিতা ঘৰ নং : 147 বয়স : 20 লিঙ্গ : মহিলা	XHA0144717 ফটো উপলব্ধ	702 নাম : অৰবিন্দ হালৈ পিতাৰ নাম: আডি ঘৰ নং : 188 বয়স : 63 লিঙ্গ : পুৰুষ	LQW0009164 ফটো উপলব্ধ
703 নাম : অনিমা হালৈ স্বামীৰ নাম: অৰবিন্দ ঘৰ নং : 188 বয়স : 53 লিঙ্গ : মহিলা	LQW0009165 ফটো উপলব্ধ	704 নাম : দিগন্ত হালৈ পিতাৰ নাম: অৰবিন্দ হালৈ ঘৰ নং : 148 বয়স : 25 লিঙ্গ : পুৰুষ	LQW0435875 ফটো উপলব্ধ	705 নাম : অৰ্চনা হালৈ পিতাৰ নাম: অৰবিন্দ হালৈ ঘৰ নং : 148 বয়স : 23 লিঙ্গ : মহিলা	LQW1987031 ফটো উপলব্ধ
706 নাম : সন্দৰী হালৈ স্বামীৰ নাম: নৰেন ঘৰ নং : 188 বয়স : 83 লিঙ্গ : মহিলা	LQW0009166 ফটো উপলব্ধ	707 নাম : মাধব হালৈ পিতাৰ নাম: নৰেন ঘৰ নং : 188 বয়স : 58 লিঙ্গ : পুৰুষ	LQW0009168 ফটো উপলব্ধ	708 নাম : বেবতী হালৈ স্বামীৰ নাম: মাধব ঘৰ নং : 188 বয়স : 48 লিঙ্গ : মহিলা	LQW0009169 ফটো উপলব্ধ
709 নাম : অতুল কলিতা পিতাৰ নাম: বৰ্জনা ঘৰ নং : 188 বয়স : 46 লিঙ্গ : পুৰুষ	LQW0009170 ফটো উপলব্ধ	710 নাম : কমলেশ্বৰ হালৈ পিতাৰ নাম: নৰেন ঘৰ নং : 149 বয়স : 43 লিঙ্গ : পুৰুষ	LQW0009171 ফটো উপলব্ধ	711 নাম : মইনামতী হালৈ স্বামীৰ নাম: কমলেশ্বৰ হালৈ ঘৰ নং : 188 বয়স : 38 লিঙ্গ : মহিলা	LQW1740870 ফটো উপলব্ধ
712 নাম : সোনালী কলিতা স্বামীৰ নাম: অতুল ঘৰ নং : 188 বয়স : 38 লিঙ্গ : মহিলা	LQW1740905 ফটো উপলব্ধ	713 নাম : বাতুল হালৈ পিতাৰ নাম: ভবেন ঘৰ নং : 188 বয়স : 38 লিঙ্গ : পুৰুষ	LQW1740916 ফটো উপলব্ধ	714 নাম : মণিকা হালৈ স্বামীৰ নাম: মণ্টু হালৈ ঘৰ নং : 149 বয়স : 36 লিঙ্গ : মহিলা	LQW1544485 ফটো উপলব্ধ
715 নাম : দিপেন হালৈ পিতাৰ নাম: মাধব হালৈ ঘৰ নং : 188 বয়স : 31 লিঙ্গ : পুৰুষ	LQW0155713 ফটো উপলব্ধ	716 নাম : অবনি হালৈ পিতাৰ নাম: মাধব হালৈ ঘৰ নং : 149 বয়স : 26 লিঙ্গ : পুৰুষ	LQW0504217 ফটো উপলব্ধ	717 নাম : পংকজ হালৈ পিতাৰ নাম: কমলেশ্বৰ হালৈ ঘৰ নং : 188 বয়স : 24 লিঙ্গ : পুৰুষ	LQW0480780 ফটো উপলব্ধ
718 নাম : প্ৰতিমা হালৈ স্বামীৰ নাম: প্ৰবীন হালৈ ঘৰ নং : 188 বয়স : 48 লিঙ্গ : মহিলা	LQW1740949 ফটো উপলব্ধ	719 নাম : মন্টু হালৈ পিতাৰ নাম: নৰেন ঘৰ নং : 188 বয়স : 37 লিঙ্গ : পুৰুষ	LQW0009173 ফটো উপলব্ধ	720 নাম : অশ্ৰদ্ধা হালৈ স্বামীৰ নাম: ভবেন ঘৰ নং : 188 বয়স : 73 লিঙ্গ : মহিলা	LQW0009174 ফটো উপলব্ধ



721 নাম : ববিন হালৈ পিতাৰ নাম: ভবেন হালৈ ঘৰ নং : 150 বয়স : 58 লিঙ্গ : পুৰুষ	LQW0519421 ফটো উপলব্ধ	722 নাম : বিচাম ৰাজবংশী পিতাৰ নাম: সুৰেন ঘৰ নং : 151 বয়স : 70 লিঙ্গ : পুৰুষ	LQW0009175 ফটো উপলব্ধ	723 নাম : জ্যোৎস্না ৰাজবংশী স্বামীৰ নাম: বিচাম ঘৰ নং : 151 বয়স : 63 লিঙ্গ : মহিলা	LQW0009176 ফটো উপলব্ধ
# 724 নাম : বাদল ৰাজবংশী পিতাৰ নাম: বিচাম ঘৰ নং : 151 ক বয়স : 43 লিঙ্গ : পুৰুষ	LQW0009177 ফটো উপলব্ধ	# 725 নাম : মায়াৰানী ৰাজবংশী স্বামীৰ নাম: বাদল ঘৰ নং : 151 ক বয়স : 38 লিঙ্গ : মহিলা	LQW1741011 ফটো উপলব্ধ	726 নাম : বিজয় ৰাজবংশী পিতাৰ নাম: বিচাম ঘৰ নং : 151 বয়স : 36 লিঙ্গ : পুৰুষ	LQW0009179 ফটো উপলব্ধ
# 727 নাম : মন্জু ৰাজবংশী স্বামীৰ নাম: বিপুল ৰাজবংশী ঘৰ নং : 151 খ বয়স : 35 লিঙ্গ : মহিলা	LQW0424408 ফটো উপলব্ধ	728 নাম : শবিতা ৰাজবংশী স্বামীৰ নাম: বিজয় ৰাজবংশী ঘৰ নং : 151 বয়স : 35 লিঙ্গ : মহিলা	LQW0424432 ফটো উপলব্ধ	729 নাম : বীনা ৰাজবংশী পিতাৰ নাম: বিবেন ৰাজবংশী ঘৰ নং : 151 বয়স : 33 লিঙ্গ : মহিলা	LQW0156604 ফটো উপলব্ধ
730 নাম : বীৰেন ৰাজবংশী পিতাৰ নাম: বিচাম ৰাজবংশী ঘৰ নং : 151 বয়স : 33 লিঙ্গ : পুৰুষ	LQW0024836 ফটো উপলব্ধ	# 731 নাম : ধীৰেন ৰাজবংশী পিতাৰ নাম: বিচাম ৰাজবংশী ঘৰ নং : 151 গ বয়স : 31 লিঙ্গ : পুৰুষ	LQW0024786 ফটো উপলব্ধ	R 732 নাম : জানমনি ৰাজবংশী স্বামীৰ নাম: ধীৰেন ৰাজবংশী ঘৰ নং : 151 বয়স : 25 লিঙ্গ : মহিলা	XHA0114744 ফটো উপলব্ধ
# 733 নাম : জানমনি ৰাজবংশী স্বামীৰ নাম: ধীৰেন ৰাজবংশী ঘৰ নং : 151 গ বয়স : 25 লিঙ্গ : মহিলা	XHA0073205 ফটো উপলব্ধ	# 734 নাম : বিকাশ ৰাজবংশী পিতাৰ নাম: বাদল ৰাজবংশী ঘৰ নং : 151 ক বয়স : 20 লিঙ্গ : পুৰুষ	XHA0017061 ফটো উপলব্ধ	735 নাম : অনিল ৰাজবংশী পিতাৰ নাম: কৃষ্ণ ঘৰ নং : 152 বয়স : 53 লিঙ্গ : পুৰুষ	LQW1741044 ফটো উপলব্ধ
736 নাম : লাও ৰাজবংশী স্বামীৰ নাম: অনিল ঘৰ নং : 152 বয়স : 47 লিঙ্গ : মহিলা	LQW0009180 ফটো উপলব্ধ	737 নাম : গনেশ ৰাজবংশী পিতাৰ নাম: অনিল ৰাজবংশী ঘৰ নং : 152 বয়স : 31 লিঙ্গ : পুৰুষ	LQW1168996 ফটো উপলব্ধ	738 নাম : মালতী ৰা. জবংশী স্বামীৰ নাম: প্ৰসেনজিত বৰ্মন ঘৰ নং : 152 বয়স : 25 লিঙ্গ : মহিলা	LQW0437244 ফটো উপলব্ধ
739 নাম : চিত্ৰাৱালা বেজবৰুৱা স্বামীৰ নাম: সুৰেন ঘৰ নং : 158 বয়স : 68 লিঙ্গ : মহিলা	LQW0009182 ফটো উপলব্ধ	# 740 নাম : পদ্মা বেজবৰুৱা স্বামীৰ নাম: সুৰেন ঘৰ নং : 154 ক বয়স : 58 লিঙ্গ : মহিলা	LQW0009183 ফটো উপলব্ধ	741 নাম : গিৰিশ বেজবৰুৱা পিতাৰ নাম: হৰেশ্বৰ ঘৰ নং : 158 বয়স : 56 লিঙ্গ : পুৰুষ	LQW0009184 ফটো উপলব্ধ
742 নাম : অঞ্জু বেজবৰুৱা স্বামীৰ নাম: গিৰিশ ঘৰ নং : 158 বয়স : 53 লিঙ্গ : মহিলা	LQW0009185 ফটো উপলব্ধ	743 নাম : চণ্ডি বেজবৰুৱা পিতাৰ নাম: সুৰেন বেজবৰুৱা ঘৰ নং : 158 বয়স : 46 লিঙ্গ : পুৰুষ	LQW0009187 ফটো উপলব্ধ	# 744 নাম : চম্পা বেজবৰুৱা স্বামীৰ নাম: ডিম্বেশ্বৰ বেজবৰুৱা ঘৰ নং : 154 ক বয়স : 41 লিঙ্গ : মহিলা	LQW0009188 ফটো উপলব্ধ
745 নাম : গিতাঞ্জলী বৰুৱা স্বামীৰ নাম: চণ্ডি বেজবৰুৱা ঘৰ নং : 158 বয়স : 38 লিঙ্গ : মহিলা	LQW0009189 ফটো উপলব্ধ	# 746 নাম : ডিম্বেশ্বৰ বেজবৰুৱা পিতাৰ নাম: সুৰেন ঘৰ নং : 154 ক বয়স : 36 লিঙ্গ : পুৰুষ	LQW0009190 ফটো উপলব্ধ	747 নাম : চন্দন বেজবৰুৱা পিতাৰ নাম: গিৰিশ বেজবৰুৱা ঘৰ নং : 158 বয়স : 29 লিঙ্গ : পুৰুষ	LQW0156224 ফটো উপলব্ধ
748 নাম : চন্দ্ৰকান্ত ৰাজবংশী পিতাৰ নাম: দেৱীৰাম ঘৰ নং : 155 বয়স : 58 লিঙ্গ : পুৰুষ	LQW0009191 ফটো উপলব্ধ	749 নাম : বজ্জ ৰাজবংশী পিতাৰ নাম: দেৱীৰাম ঘৰ নং : 155 বয়স : 53 লিঙ্গ : পুৰুষ	LQW0009192 ফটো উপলব্ধ	750 নাম : দীপালী ৰাজবংশী স্বামীৰ নাম: বজ্জ ঘৰ নং : 155 বয়স : 48 লিঙ্গ : মহিলা	LQW0009193 ফটো উপলব্ধ



751 নাম : ধৰ্মেশ্বৰ ৰাজবংশী পিতাৰ নাম: চন্দ্ৰকান্ত ৰাজবংশী ঘৰ নং : 155 বয়স : 35 লিঙ্গ : পুৰুষ	LQW0026146 ফটো উপলব্ধ	752 নাম : তৰালি ৰাজবংশী স্বামীৰ নাম: নৰেশ্বৰ ৰাজবংশী ঘৰ নং : 155 বয়স : 33 লিঙ্গ : মহিলা	LQW0540997 ফটো উপলব্ধ	753 নাম : ভাস্কৰ ৰাজবংশী পিতাৰ নাম: চন্দ্ৰকান্ত ৰাজবংশী ঘৰ নং : 155 বয়স : 31 লিঙ্গ : পুৰুষ	LQW0009194 ফটো উপলব্ধ
754 নাম : উপেন ৰাজবংশী পিতাৰ নাম: বজ্জ ৰাজবংশী ঘৰ নং : 155 বয়স : 28 লিঙ্গ : পুৰুষ	LQW0156315 ফটো উপলব্ধ	755 নাম : ললিতা নাথৰাজবংশী স্বামীৰ নাম: ধৰ্মেশ্বৰ ৰাজবংশী ঘৰ নং : 155 বয়স : 28 লিঙ্গ : মহিলা	LQW0432559 ফটো উপলব্ধ	756 নাম : ৰতন ৰাজবংশী পিতাৰ নাম: বজ্জ ৰাজবংশী ঘৰ নং : 155 বয়স : 26 লিঙ্গ : পুৰুষ	LQW0221333 ফটো উপলব্ধ
757 নাম : বৰ্ণালী ৰাজবংশী স্বামীৰ নাম: ৰতন ৰাজবংশী ঘৰ নং : 155 বয়স : 25 লিঙ্গ : মহিলা	LQW0493924 ফটো উপলব্ধ	758 নাম : মনেশ্বৰ ৰাজবংশী পিতাৰ নাম: বজ্জ ৰাজবংশী ঘৰ নং : 155 বয়স : 24 লিঙ্গ : পুৰুষ	LQW1981018 ফটো উপলব্ধ	759 নাম : দময়ন্তী নাথ স্বামীৰ নাম: ভাস্কৰ ৰাজবংশী ঘৰ নং : 155 বয়স : 24 লিঙ্গ : মহিলা	LQW2024123 ফটো উপলব্ধ
760 নাম : পূৰ্ণিমা ৰাজবংশী স্বামীৰ নাম: চন্দ্ৰকান্ত ঘৰ নং : 156 বয়স : 56 লিঙ্গ : মহিলা	LQW0009195 ফটো উপলব্ধ	761 নাম : নৰেশ্বৰ ৰাজবংশী পিতাৰ নাম: চন্দ্ৰকান্ত ঘৰ নং : 156 বয়স : 36 লিঙ্গ : পুৰুষ	LQW1741248 ফটো উপলব্ধ	762 নাম : পূৰ্ণিমা ৰাজবংশী স্বামীৰ নাম: কনক ঘৰ নং : 159 বয়স : 63 লিঙ্গ : মহিলা	LQW0009196 ফটো উপলব্ধ
763 নাম : অজিত ৰাজবংশী পিতাৰ নাম: কনক ৰাজবংশী ঘৰ নং : 159 বয়স : 43 লিঙ্গ : পুৰুষ	LQW1741271 ফটো উপলব্ধ	764 নাম : ৰঞ্জিত ৰাজবংশী পিতাৰ নাম: কনক ৰাজবংশী ঘৰ নং : 157 বয়স : 39 লিঙ্গ : পুৰুষ	LQW1984830 ফটো উপলব্ধ	765 নাম : মণিকা দেৱী স্বামীৰ নাম: অজিত ৰাজবংশী ঘৰ নং : 157 বয়স : 32 লিঙ্গ : মহিলা	LQW0421065 ফটো উপলব্ধ
766 নাম : অপূৰ্ব ৰাজবংশী পিতাৰ নাম: ধনো ঘৰ নং : 158 বয়স : 46 লিঙ্গ : পুৰুষ	LQW0009199 ফটো উপলব্ধ	767 নাম : সৰলা ৰাজবংশী স্বামীৰ নাম: ভূপেন ঘৰ নং : 158 বয়স : 43 লিঙ্গ : মহিলা	LQW0009200 ফটো উপলব্ধ	768 নাম : মনেশ্বৰী ৰাজবংশী স্বামীৰ নাম: জয়ন্ত ৰাজবংশী ঘৰ নং : 158 বয়স : 40 লিঙ্গ : মহিলা	LQW1741328 ফটো উপলব্ধ
769 নাম : কৰিশা ৰাজবংশী পিতাৰ নাম: অপূৰ্ব ৰাজবংশী ঘৰ নং : 158 বয়স : 24 লিঙ্গ : মহিলা	LQW2019099 ফটো উপলব্ধ	770 নাম : পিংকু ৰাজবংশী মাতৃৰ নাম: সৰলা ৰাজবংশী ঘৰ নং : 158 বয়স : 21 লিঙ্গ : পুৰুষ	LQW1983105 ফটো উপলব্ধ	771 নাম : কল্পনা ৰাজবংশী স্বামীৰ নাম: ৰণজীত ৰাজবংশী ঘৰ নং : 159 বয়স : 28 লিঙ্গ : মহিলা	LQW0421131 ফটো উপলব্ধ
772 নাম : গোবিন্দ ৰাজবংশী পিতাৰ নাম: ধনো ঘৰ নং : 160 বয়স : 58 লিঙ্গ : পুৰুষ	LQW0009201 ফটো উপলব্ধ	773 নাম : মদন ৰাজবংশী পিতাৰ নাম: ধনো ঘৰ নং : 161 বয়স : 63 লিঙ্গ : পুৰুষ	LQW0009202 ফটো উপলব্ধ	774 নাম : লাবন্য ৰাজবংশী স্বামীৰ নাম: মদন ঘৰ নং : 161 বয়স : 53 লিঙ্গ : মহিলা	LQW0009304 ফটো উপলব্ধ
775 নাম : সুনীল ৰাজবংশী পিতাৰ নাম: মদন ৰাজবংশী ঘৰ নং : 161 বয়স : 36 লিঙ্গ : পুৰুষ	LQW0009203 ফটো উপলব্ধ	776 নাম : মুগেন ৰাজবংশী পিতাৰ নাম: মদন ৰাজবংশী ঘৰ নং : 161 বয়স : 34 লিঙ্গ : পুৰুষ	LQW0029116 ফটো উপলব্ধ	777 নাম : চন্দন ৰাজবংশী পিতাৰ নাম: মদন ৰাজবংশী ঘৰ নং : 161 বয়স : 27 লিঙ্গ : পুৰুষ	LQW0216002 ফটো উপলব্ধ
778 নাম : সুনন্দ হালৈ পিতাৰ নাম: ৰামপতি ঘৰ নং : 162 বয়স : 55 লিঙ্গ : পুৰুষ	LQW0009204 ফটো উপলব্ধ	779 নাম : বিমলা হালৈ স্বামীৰ নাম: সুনন্দ ঘৰ নং : 162 বয়স : 48 লিঙ্গ : মহিলা	LQW0009205 ফটো উপলব্ধ	780 নাম : ধৰনী হালৈ পিতাৰ নাম: সুনন্দ হালৈ ঘৰ নং : 162 বয়স : 35 লিঙ্গ : পুৰুষ	LQW0009206 ফটো উপলব্ধ

781 নাম : বজনী হালৈ পিতাৰ নাম: সুনন্দ হালৈ ঘৰ নং : 162 বয়স : 35 লিঙ্গ : পুৰুষ	LQW0009207 ফটো উপলব্ধ	782 নাম : ডালিমী হালৈ স্বামীৰ নাম: ধৰনী হালৈ ঘৰ নং : 162 বয়স : 28 লিঙ্গ : মহিলা	LQW0520577 ফটো উপলব্ধ	#2 783 নাম : হিৰকজ্যোতি হালৈ পিতাৰ নাম: সুনন্দ হালৈ ঘৰ নং : 162 বয়স : 28 লিঙ্গ : পুৰুষ	LQW0156430 ফটো উপলব্ধ
784 নাম : কৰবী ৰাজবংশী স্বামীৰ নাম: সুনীল ৰাজবংশী ঘৰ নং : 163 বয়স : 25 লিঙ্গ : মহিলা	LQW1434174 ফটো উপলব্ধ	785 নাম : বানেশ্বৰী ডেকা স্বামীৰ নাম: পবিত্ৰ ঘৰ নং : 168 বয়স : 52 লিঙ্গ : মহিলা	LQW0009219 ফটো উপলব্ধ	786 নাম : প্ৰতাপ ডেকা মাতৃৰ নাম: বানেশ্বৰী ডেকা ঘৰ নং : 164 বয়স : 38 লিঙ্গ : পুৰুষ	LQW0030056 ফটো উপলব্ধ
787 নাম : উজ্জল ডেকা পিতাৰ নাম: বানেশ্বৰী ডেকা ঘৰ নং : 164 বয়স : 32 লিঙ্গ : পুৰুষ	LQW0030478 ফটো উপলব্ধ	788 নাম : প্ৰনিতা ডেকা পিতাৰ নাম: প্ৰতাপ ডেকা ঘৰ নং : 168 বয়স : 30 লিঙ্গ : মহিলা	LQW0121749 ফটো উপলব্ধ	789 নাম : মনোহৰি ডেকা পিতাৰ নাম: পবিত্ৰ ডেকা ঘৰ নং : 168 বয়স : 26 লিঙ্গ : পুৰুষ	LQW0385799 ফটো উপলব্ধ
790 নাম : ধৰ্মেশ্বৰ দাস পিতাৰ নাম: সনাতন দাস ঘৰ নং : 165 বয়স : 41 লিঙ্গ : পুৰুষ	XHA0079871 ফটো উপলব্ধ	791 নাম : সুৰেন ডেকা পিতাৰ নাম: থানু ঘৰ নং : 165 বয়স : 37 লিঙ্গ : পুৰুষ	LQW0009223 ফটো উপলব্ধ	792 নাম : গীতা ডেকা স্বামীৰ নাম: সুৰেন ডেকা ঘৰ নং : 165 বয়স : 28 লিঙ্গ : মহিলা	LQW1121821 ফটো উপলব্ধ
793 নাম : মহেশ ৰাজবংশী পিতাৰ নাম: গোবিন্দ ৰাজবংশী ঘৰ নং : 166 বয়স : 35 লিঙ্গ : পুৰুষ	LQW0155762 ফটো উপলব্ধ	794 নাম : প্ৰভাৰানী দাস স্বামীৰ নাম: সনাতন ঘৰ নং : 169 বয়স : 68 লিঙ্গ : মহিলা	LQW0009226 ফটো উপলব্ধ	795 নাম : বীৰেন দাস পিতাৰ নাম: শান্ত দাস ঘৰ নং : 168 বয়স : 42 লিঙ্গ : পুৰুষ	LQW0009228 ফটো উপলব্ধ
796 নাম : হিমাসী দাশ স্বামীৰ নাম: বীৰেন দাশ ঘৰ নং : 168 বয়স : 39 লিঙ্গ : মহিলা	LQW1985290 ফটো উপলব্ধ	797 নাম : ৰতন দাস পিতাৰ নাম: শান্তৰাম দাস ঘৰ নং : 168 বয়স : 31 লিঙ্গ : পুৰুষ	LQW0156125 ফটো উপলব্ধ	798 নাম : জুতিকা দাস স্বামীৰ নাম: ৰতন দাস ঘৰ নং : 168 বয়স : 25 লিঙ্গ : মহিলা	LQW0419663 ফটো উপলব্ধ
799 নাম : সৰলা ডেকা স্বামীৰ নাম: ফুকন ঘৰ নং : 169 বয়স : 62 লিঙ্গ : মহিলা	LQW0009230 ফটো উপলব্ধ	800 নাম : খগেন ডেকা পিতাৰ নাম: ফুকন ঘৰ নং : 169 বয়স : 39 লিঙ্গ : পুৰুষ	LQW0009232 ফটো উপলব্ধ	801 নাম : জয়ন্ত ডেকা পিতাৰ নাম: ফুকন ঘৰ নং : 169 বয়স : 37 লিঙ্গ : পুৰুষ	LQW0009233 ফটো উপলব্ধ
802 নাম : ৰবি ডেকা পিতাৰ নাম: ফুকন ডেকা ঘৰ নং : 169 বয়স : 33 লিঙ্গ : পুৰুষ	LQW0032557 ফটো উপলব্ধ	803 নাম : মধুসূতা ডেকা স্বামীৰ নাম: জয়ন্ত ডেকা ঘৰ নং : 169 বয়স : 28 লিঙ্গ : মহিলা	LQW0493809 ফটো উপলব্ধ	804 নাম : সোনা ৰাম দাস পিতাৰ নাম: মধু ৰাম দাস ঘৰ নং : 199 বয়স : 55 লিঙ্গ : পুৰুষ	LQW0009236 ফটো উপলব্ধ
805 নাম : পনিকা দাস স্বামীৰ নাম: সনাৰাম দাস ঘৰ নং : 199 বয়স : 51 লিঙ্গ : মহিলা	LQW0009238 ফটো উপলব্ধ	806 নাম : মঞ্জু দাস স্বামীৰ নাম: ৰূপক ঘৰ নং : 199 বয়স : 48 লিঙ্গ : মহিলা	LQW0009240 ফটো উপলব্ধ	807 নাম : ৰিংকু মনি কলিতা দাস স্বামীৰ নাম: পিতাম্বৰ দাস ঘৰ নং : 199 বয়স : 41 লিঙ্গ : মহিলা	LQW0223255 ফটো উপলব্ধ
808 নাম : সঞ্জয়কুমাৰ দাস পিতাৰ নাম: সনাৰাম দাস ঘৰ নং : 171 বয়স : 26 লিঙ্গ : পুৰুষ	LQW0323543 ফটো উপলব্ধ	809 নাম : পিতাম্বৰ দাস পিতাৰ নাম: মধু ঘৰ নং : 171 বয়স : 49 লিঙ্গ : পুৰুষ	LQW0009239 ফটো উপলব্ধ	810 নাম : সঞ্জীৱ দাশ পিতাৰ নাম: ৰূপম দাশ ঘৰ নং : 171 বয়স : 22 লিঙ্গ : পুৰুষ	LQW1981182 ফটো উপলব্ধ



811 নাম : শচীন দাস পিতাৰ নাম: ৰূপম দাস ঘৰ নং : 171 খ বয়স : 21 লিঙ্গ : পুৰুষ	XHA0159731 ফটো উপলব্ধ	812 নাম : হিৰণ্য দাস পিতাৰ নাম: ৰূপম দাস ঘৰ নং : 171 খ বয়স : 26 লিঙ্গ : পুৰুষ	LQW0216812 ফটো উপলব্ধ	813 নাম : ৰূপম দাস পিতাৰ নাম: মধু ঘৰ নং : 171 খ বয়স : 53 লিঙ্গ : পুৰুষ	LQW0009237 ফটো উপলব্ধ
814 নাম : আইকন ডেকা স্বামীৰ নাম: হংস ঘৰ নং : 192 বয়স : 68 লিঙ্গ : মহিলা	LQW1741828 ফটো উপলব্ধ	815 নাম : দীপক ডেকা পিতাৰ নাম: হংস ঘৰ নং : 192 বয়স : 45 লিঙ্গ : পুৰুষ	LQW0009241 ফটো উপলব্ধ	816 নাম : সুমিত্ৰা ডেকা স্বামীৰ নাম: দীপক ডেকা ঘৰ নং : 192 বয়স : 38 লিঙ্গ : মহিলা	LQW0009242 ফটো উপলব্ধ
817 নাম : অলিতা বড়ো পিতাৰ নাম: প্ৰবিন বড়ো ঘৰ নং : 172 বয়স : 25 লিঙ্গ : পুৰুষ	LQW0437210 ফটো উপলব্ধ	818 নাম : অনামিকা ডেকা পিতাৰ নাম: দীপক ডেকা ঘৰ নং : 172 বয়স : 20 লিঙ্গ : মহিলা	XHA0037499 ফটো উপলব্ধ	819 নাম : ঘনশ্যাম ডেকা পিতাৰ নাম: হংস ঘৰ নং : 193 বয়স : 53 লিঙ্গ : পুৰুষ	LQW1741895 ফটো উপলব্ধ
820 নাম : মায়মতী ডেকা স্বামীৰ নাম: ঘনশ্যাম ডেকা ঘৰ নং : 193 বয়স : 48 লিঙ্গ : মহিলা	LQW0009244 ফটো উপলব্ধ	821 নাম : কৰবী মেধি ডেকা স্বামীৰ নাম: মুকুন্দ ডেকা ঘৰ নং : 193 বয়স : 32 লিঙ্গ : মহিলা	LQW0399626 ফটো উপলব্ধ	822 নাম : ভূপেন ডেকা পিতাৰ নাম: ঘনশ্যাম ডেকা ঘৰ নং : 173 বয়স : 30 লিঙ্গ : পুৰুষ	LQW0034637 ফটো উপলব্ধ
823 নাম : প্ৰিয়ান্কা ডেকা স্বামীৰ নাম: ভূপেন ডেকা ঘৰ নং : 193 বয়স : 28 লিঙ্গ : মহিলা	LQW0302794 ফটো উপলব্ধ	824 নাম : মঞ্জু ডেকা স্বামীৰ নাম: বৈকুণ্ঠ ডেকা ঘৰ নং : 174 বয়স : 59 লিঙ্গ : মহিলা	XHA0152009 ফটো উপলব্ধ	825 নাম : রনজিতা ডেকা স্বামীৰ নাম: ভগীৰথ ডেকা ঘৰ নং : 174 বয়স : 34 লিঙ্গ : মহিলা	LQW0492785 ফটো উপলব্ধ
826 নাম : ভগীৰথ ডেকা মাতৃৰ নাম: মঞ্জু ডেকা ঘৰ নং : 198 বয়স : 31 লিঙ্গ : পুৰুষ	LQW1743131 ফটো উপলব্ধ	827 নাম : কল্যান ডেকা পিতাৰ নাম: বৈকুণ্ঠ ডেকা ঘৰ নং : 198 বয়স : 29 লিঙ্গ : পুৰুষ	LQW0155440 ফটো উপলব্ধ	828 নাম : পুতল দাস পিতাৰ নাম: ৰাজেন ডেকা ঘৰ নং : 195 বয়স : 32 লিঙ্গ : পুৰুষ	LQW1743244 ফটো উপলব্ধ
829 নাম : চমশ্ৰী স্বৰ্গীয়াৰী স্বামীৰ নাম: নন্দেশ্বৰ স্বৰ্গীয়াৰী ঘৰ নং : 196 বয়স : 58 লিঙ্গ : মহিলা	LQW0009250 ফটো উপলব্ধ	830 নাম : চিখিৰি স্বৰ্গীয়াৰী পিতাৰ নাম: নন্দেশ্বৰ স্বৰ্গীয়াৰী ঘৰ নং : 196 বয়স : 36 লিঙ্গ : মহিলা	LQW0009252 ফটো উপলব্ধ	831 নাম : বিংখাং স্বৰ্গীয়াৰী পিতাৰ নাম: নন্দেশ্বৰ স্বৰ্গীয়াৰী ঘৰ নং : 196 বয়স : 32 লিঙ্গ : পুৰুষ	LQW0221473 ফটো উপলব্ধ
832 নাম : বিৰখাং স্বৰ্গীয়াৰী পিতাৰ নাম: নন্দেশ্বৰ স্বৰ্গীয়াৰী ঘৰ নং : 196 বয়স : 28 লিঙ্গ : পুৰুষ	LQW0216325 ফটো উপলব্ধ	833 নাম : গৈজৈন স্বৰ্গীয়াৰী মাতৃৰ নাম: শম্ভ্ৰী স্বৰ্গীয়াৰী ঘৰ নং : 176 বয়স : 28 লিঙ্গ : পুৰুষ	LQW1982990 ফটো উপলব্ধ	834 নাম : লেডা বড়ো পিতাৰ নাম: চাকুলা ঘৰ নং : 199 বয়স : 58 লিঙ্গ : পুৰুষ	LQW0009253 ফটো উপলব্ধ
835 নাম : ভবানী বড়ো স্বামীৰ নাম: লেডা ঘৰ নং : 199 বয়স : 48 লিঙ্গ : মহিলা	LQW0009254 ফটো উপলব্ধ	836 নাম : অনচুমৈ বড়ো পিতাৰ নাম: লেডা বড়ো ঘৰ নং : 177 বয়স : 28 লিঙ্গ : মহিলা	LQW0503839 ফটো উপলব্ধ	837 নাম : অনচুলা বড়ো পিতাৰ নাম: লেডা বড়ো ঘৰ নং : 199 বয়স : 25 লিঙ্গ : পুৰুষ	LQW0215772 ফটো উপলব্ধ
838 নাম : খৰ্গেশ্বৰ বড়ো পিতাৰ নাম: চাকুলা ঘৰ নং : 198 বয়স : 53 লিঙ্গ : পুৰুষ	LQW0009255 ফটো উপলব্ধ	839 নাম : নিৰ্মলা বড়ো স্বামীৰ নাম: খৰ্গেশ্বৰ বড়ো ঘৰ নং : 198 বয়স : 46 লিঙ্গ : মহিলা	LQW0009256 ফটো উপলব্ধ	840 নাম : থমাচ বড়ো পিতাৰ নাম: খৰ্গেশ্বৰ বড়ো ঘৰ নং : 198 বয়স : 30 লিঙ্গ : পুৰুষ	LQW1902132 ফটো উপলব্ধ



841 নাম : মদুল বৰো পিতাৰ নাম: খাৰ্গেশ্বৰ বৰো ঘৰ নং : 178 বয়স : 25 লিঙ্গ : পুৰুষ	LQW0428631 ফটো উপলব্ধ	842 নাম : মুকন্দ বড়ো পিতাৰ নাম: খাৰ্গেশ্বৰ বড়ো ঘৰ নং : 178 বয়স : 21 লিঙ্গ : পুৰুষ	LQW1983097 ফটো উপলব্ধ	843 নাম : অনন্ত কুমাৰ মেধি পিতাৰ নাম: উপেন মেধি ঘৰ নং : 199 বয়স : 56 লিঙ্গ : পুৰুষ	LQW0009257 ফটো উপলব্ধ
844 নাম : কল্প মেধি পিতাৰ নাম: উপেন ঘৰ নং : 199 বয়স : 48 লিঙ্গ : পুৰুষ	LQW0009259 ফটো উপলব্ধ	845 নাম : নিৰ্মল মেধি পিতাৰ নাম: উপেন ঘৰ নং : 199 বয়স : 48 লিঙ্গ : পুৰুষ	LQW0009261 ফটো উপলব্ধ	846 নাম : ৰীতা মেধি স্বামীৰ নাম: অনন্ত ঘৰ নং : 199 বয়স : 46 লিঙ্গ : মহিলা	LQW0009260 ফটো উপলব্ধ
847 নাম : অৰ্জুন মেধি পিতাৰ নাম: উপেন ঘৰ নং : 199 বয়স : 43 লিঙ্গ : পুৰুষ	LQW0009262 ফটো উপলব্ধ	# 848 নাম : জয়ন্তী মেধি স্বামীৰ নাম: অৰ্জুন মেধী ঘৰ নং : 179 ক বয়স : 40 লিঙ্গ : মহিলা	DZJ5142643 ফটো উপলব্ধ	849 নাম : অঞ্জনা মেধি পিতাৰ নাম: উপেন ঘৰ নং : 199 বয়স : 38 লিঙ্গ : মহিলা	LQW0009263 ফটো উপলব্ধ
850 নাম : প্ৰনিতা মেধি স্বামীৰ নাম: নিৰ্মল মেধি ঘৰ নং : 199 বয়স : 36 লিঙ্গ : মহিলা	LQW0009264 ফটো উপলব্ধ	851 নাম : মামোনি মেধী স্বামীৰ নাম: কল্প মেধী ঘৰ নং : 179 বয়স : 36 লিঙ্গ : মহিলা	LQW0432328 ফটো উপলব্ধ	852 নাম : হিৰকজোতি মেধি পিতাৰ নাম: নন্দৰাম মেধি ঘৰ নং : 199 বয়স : 26 লিঙ্গ : পুৰুষ	LQW0215442 ফটো উপলব্ধ
853 নাম : সঞ্জয় মেধি পিতাৰ নাম: অনন্ত মেধি ঘৰ নং : 199 বয়স : 25 লিঙ্গ : পুৰুষ	LQW0503706 ফটো উপলব্ধ	854 নাম : গংগা কুমাৰী পিতাৰ নাম: মাওজী কুমাৰ ঘৰ নং : 179 বয়স : 24 লিঙ্গ : মহিলা	LQW2013811 ফটো উপলব্ধ	855 নাম : প্ৰীতি বেখা মেধি পিতাৰ নাম: অনন্ত মেধি ঘৰ নং : 179 বয়স : 20 লিঙ্গ : মহিলা	XHA0017566 ফটো উপলব্ধ
856 নাম : প্ৰস্তুতি মেধী পিতাৰ নাম: নিৰ্মল মেধী ঘৰ নং : 179 বয়স : 20 লিঙ্গ : মহিলা	XHA0090662 ফটো উপলব্ধ	857 নাম : কৌশীক মেধী পিতাৰ নাম: নন্দ ৰাম মেধী ঘৰ নং : 179 ক বয়স : 22 লিঙ্গ : পুৰুষ	LQW1479633 ফটো উপলব্ধ	858 নাম : নন্দ ৰাম মেধী পিতাৰ নাম: উপেন ঘৰ নং : 199 ক বয়স : 56 লিঙ্গ : পুৰুষ	LQW0009265 ফটো উপলব্ধ
859 নাম : জয়মতি মেধি স্বামীৰ নাম: প্ৰসন্ন ঘৰ নং : 180 বয়স : 58 লিঙ্গ : মহিলা	LQW1742172 ফটো উপলব্ধ	860 নাম : গিতুমনি শৰ্মা স্বামীৰ নাম: দীপক মেধি ঘৰ নং : 180 বয়স : 44 লিঙ্গ : মহিলা	LQW0157644 ফটো উপলব্ধ	861 নাম : দীপক মেধি পিতাৰ নাম: প্ৰসন্ন ঘৰ নং : 180 বয়স : 40 লিঙ্গ : পুৰুষ	LQW0009268 ফটো উপলব্ধ
862 নাম : সবিতা মেধি পিতাৰ নাম: প্ৰসন্ন ঘৰ নং : 180 বয়স : 40 লিঙ্গ : মহিলা	LQW0009269 ফটো উপলব্ধ	863 নাম : মনোজ মেধি পিতাৰ নাম: প্ৰসন্ন ঘৰ নং : 180 বয়স : 38 লিঙ্গ : পুৰুষ	LQW0009270 ফটো উপলব্ধ	864 নাম : ৰমেন মেধি মাতৃৰ নাম: জয়মতী মেধি ঘৰ নং : 180 বয়স : 35 লিঙ্গ : পুৰুষ	LQW0155671 ফটো উপলব্ধ
865 নাম : প্ৰিয়ংকা পাঠক স্বামীৰ নাম: মনোজ মেধি ঘৰ নং : 180 বয়স : 31 লিঙ্গ : মহিলা	LQW0346726 ফটো উপলব্ধ	866 নাম : ধৰনী শৰ্মা পিতাৰ নাম: উত্তম ঘৰ নং : 181 বয়স : 53 লিঙ্গ : পুৰুষ	LQW0009272 ফটো উপলব্ধ	867 নাম : তৰনী শৰ্মা পিতাৰ নাম: উত্তম ঘৰ নং : 181 বয়স : 48 লিঙ্গ : পুৰুষ	LQW0009273 ফটো উপলব্ধ
868 নাম : গিতীকা দেৱী স্বামীৰ নাম: ধৰনী শৰ্মা ঘৰ নং : 181 বয়স : 46 লিঙ্গ : মহিলা	LQW0223313 ফটো উপলব্ধ	869 নাম : চানলতা কলিতা স্বামীৰ নাম: দ্বীপচৰন ঘৰ নং : 182 বয়স : 63 লিঙ্গ : মহিলা	LQW0009274 ফটো উপলব্ধ	870 নাম : মোহন কলিতা পিতাৰ নাম: দ্বীপচৰন ঘৰ নং : 182 বয়স : 45 লিঙ্গ : পুৰুষ	LQW0009275 ফটো উপলব্ধ



871 নাম : কৰুনা কুলিতা পিতাৰ নাম: দ্বীপচৰন ঘৰ নং : ১৮২ বয়স : 43 লিঙ্গ : পুৰুষ	LQW0009276 ফটো উপলব্ধ	872 নাম : তিলক কুলিতা পিতাৰ নাম: দ্বীপচৰন ঘৰ নং : ১৮২ বয়স : 41 লিঙ্গ : পুৰুষ	LQW0009277 ফটো উপলব্ধ	873 নাম : বৰ্ণালী কলিতা স্বামীৰ নাম: কৰুনা কলিতা ঘৰ নং : ১৮২ বয়স : 32 লিঙ্গ : মহিলা	LQW0223180 ফটো উপলব্ধ
874 নাম : সনাতন মেধী পিতাৰ নাম: লক্ষন ঘৰ নং : ১৮৫ বয়স : 55 লিঙ্গ : পুৰুষ	LQW1742321 ফটো উপলব্ধ	875 নাম : জোন্না ডেকা স্বামীৰ নাম: সনাতন মেধী ঘৰ নং : ১৮৫ বয়স : 54 লিঙ্গ : মহিলা	LQW0009280 ফটো উপলব্ধ	876 নাম : হৰেন মেধী পিতাৰ নাম: লক্ষন ঘৰ নং : ১৮৫ বয়স : 48 লিঙ্গ : পুৰুষ	LQW0009281 ফটো উপলব্ধ
877 নাম : দিপামনী মেধী স্বামীৰ নাম: হৰেন মেধী ঘৰ নং : 185 বয়স : 35 লিঙ্গ : মহিলা	LQW0419028 ফটো উপলব্ধ	878 নাম : পাৰ্থপ্ৰতিম মেধী পিতাৰ নাম: পুতুল মেধী ঘৰ নং : ১৮৫ বয়স : 26 লিঙ্গ : পুৰুষ	LQW0302778 ফটো উপলব্ধ	879 নাম : ডেইজী মেধী পিতাৰ নাম: সনাতন মেধী ঘৰ নং : 185 বয়স : 23 লিঙ্গ : মহিলা	LQW0494146 ফটো উপলব্ধ
880 নাম : অংকিতা মেধী পিতাৰ নাম: সনাতন মেধী ঘৰ নং : 185 বয়স : 19 লিঙ্গ : মহিলা	XHA0103416 ফটো উপলব্ধ	881 নাম : পুতুল মেধী পিতাৰ নাম: লক্ষন ঘৰ নং : ১৮৫ক বয়স : 57 লিঙ্গ : পুৰুষ	LQW0009282 ফটো উপলব্ধ	882 নাম : অনিমা মেধী স্বামীৰ নাম: পুতুল ঘৰ নং : ১৮৫ক বয়স : 48 লিঙ্গ : মহিলা	LQW0009283 ফটো উপলব্ধ
883 নাম : দশমী পাঠক স্বামীৰ নাম: বাৰেন ঘৰ নং : ১৮৬ বয়স : 63 লিঙ্গ : মহিলা	LQW0009284 ফটো উপলব্ধ	884 নাম : দেবানন্দ পাঠক পিতাৰ নাম: বাৰেন ঘৰ নং : ১৮৬ বয়স : 47 লিঙ্গ : পুৰুষ	LQW0009285 ফটো উপলব্ধ	885 নাম : অঞ্জালী দাস স্বামীৰ নাম: দেবানন্দ পাঠক ঘৰ নং : 186 বয়স : 42 লিঙ্গ : মহিলা	LQW0520643 ফটো উপলব্ধ
886 নাম : বিজু পাঠক পিতাৰ নাম: বাৰেন ঘৰ নং : ১৮৬ বয়স : 38 লিঙ্গ : পুৰুষ	LQW0009287 ফটো উপলব্ধ	887 নাম : শিখাৰাণী কুমাৰ স্বামীৰ নাম: বিজু পাঠক ঘৰ নং : ১৮৬ বয়স : 32 লিঙ্গ : মহিলা	LQW0223594 ফটো উপলব্ধ	888 নাম : তন্তী দাস স্বামীৰ নাম: জিতু পাঠক ঘৰ নং : 186 (ক) বয়স : 44 লিঙ্গ : মহিলা	LQW1115385 ফটো উপলব্ধ
889 নাম : জিতু পাঠক পিতাৰ নাম: বাৰেন ঘৰ নং : 186 (ক) বয়স : 43 লিঙ্গ : পুৰুষ	LQW0009286 ফটো উপলব্ধ	890 নাম : ৰেখা কলিতা স্বামীৰ নাম: অমূল্য কলিতা ঘৰ নং : ১৮৭ বয়স : 40 লিঙ্গ : মহিলা	LQW0009288 ফটো উপলব্ধ	891 নাম : উৎপল কলিতা পিতাৰ নাম: জিতেন কলিতা ঘৰ নং : 187 বয়স : 26 লিঙ্গ : পুৰুষ	LQW0427179 ফটো উপলব্ধ
892 নাম : হীৰকৈজ্যাতি কলিতা পিতাৰ নাম: অমূল্য কলিতা ঘৰ নং : 187 বয়স : 25 লিঙ্গ : পুৰুষ	LQW1542752 ফটো উপলব্ধ	893 নাম : বিকাশ চন্দ্ৰ কলিতা পিতাৰ নাম: জিতেন কলিতা ঘৰ নং : 187 বয়স : 20 লিঙ্গ : পুৰুষ	XHA0004861 ফটো উপলব্ধ	894 নাম : শংকৰ কলিতা মাতৃৰ নাম: ৰেখা কলিতা ঘৰ নং : 187 বয়স : 20 লিঙ্গ : পুৰুষ	XHA0130914 ফটো উপলব্ধ
895 নাম : জিতেন কুলিতা পিতাৰ নাম: মহী ঘৰ নং : ১৮৭ক বয়স : 53 লিঙ্গ : পুৰুষ	LQW0009289 ফটো উপলব্ধ	896 নাম : মনোমতী কলিতা স্বামীৰ নাম: জিতেন কলিতা ঘৰ নং : ১৮৭ক বয়স : 45 লিঙ্গ : মহিলা	LQW1742478 ফটো উপলব্ধ	897 নাম : কৰুনা ভূঞা পিতাৰ নাম: হালিৰাম ঘৰ নং : ১৮৮ বয়স : 48 লিঙ্গ : পুৰুষ	LQW0009291 ফটো উপলব্ধ
898 নাম : অজিত ভূঞা পিতাৰ নাম: হালিৰাম ভূঞা ঘৰ নং : ১৮৮ বয়স : 45 লিঙ্গ : পুৰুষ	LQW1742525 ফটো উপলব্ধ	899 নাম : হিৰন ভূঞা স্বামীৰ নাম: কৰুনা ভূঞা ঘৰ নং : ১৮৮ বয়স : 41 লিঙ্গ : মহিলা	LQW0009293 ফটো উপলব্ধ	900 নাম : বিংকু ভূঞা স্বামীৰ নাম: অজিত ভূঞা ঘৰ নং : ১৮৮ বয়স : 37 লিঙ্গ : মহিলা	LQW1743277 ফটো উপলব্ধ



901	LQW1534312	ফটো উপলব্ধ
নাম : দৰ্শিতা ভূঞা পিতাৰ নাম: কৰুণা ভূঞা ঘৰ নং : 188 বয়স : 22 লিঙ্গ : মহিলা		

902	LQW0009299	ফটো উপলব্ধ
নাম : নীলমনি ভূঞা পিতাৰ নাম: গজেন ঘৰ নং : ১৮৯ বয়স : 42 লিঙ্গ : পুৰুষ		

903	LQW0156463	ফটো উপলব্ধ
নাম : নিপল ভূঞা পিতাৰ নাম: মনোৰঞ্জন ভূঞা ঘৰ নং : ১৮৯ক বয়স : 28 লিঙ্গ : পুৰুষ		

904	LQW0009300	ফটো উপলব্ধ
নাম : মনোৰঞ্জন ভূঞা পিতাৰ নাম: কবিৰাম ঘৰ নং : ১৮৯ক বয়স : 50 লিঙ্গ : পুৰুষ		

905	LQW0009301	ফটো উপলব্ধ
নাম : সবিতা ভূঞা স্বামীৰ নাম: মনোৰঞ্জন ভূঞা ঘৰ নং : ১৮৯ক বয়স : 43 লিঙ্গ : মহিলা		



906	1	XHA0165340	ফটো উপলব্ধ	907	1	LQW0424945	ফটো উপলব্ধ	908	1	XHA0180992	ফটো উপলব্ধ
নাম : নয়ন মেধী পিতাৰ নাম: খগেন মেধী ঘৰ নং : 32 বয়স : 20 লিঙ্গ : পুৰুষ				নাম : ললিতা তালুকদাৰ স্বামীৰ নাম: প্রভাত তালুকদাৰ ঘৰ নং : 323 (194 নীয়বাস্তি হাই স্কুল) বয়স : 37 লিঙ্গ : মহিলা				নাম : পূৰ্ণিমা বড়ো পিতাৰ নাম: খগেশ্বৰ বড়ো ঘৰ নং : 178 বয়স : 18 লিঙ্গ : মহিলা			
909	1	XHA0181255	ফটো উপলব্ধ	910	1	XHA0181347	ফটো উপলব্ধ	911	1	XHA0181800	ফটো উপলব্ধ
নাম : কনক বড়ো পিতাৰ নাম: বিংকু বড়ো ঘৰ নং : 94 বয়স : 19 লিঙ্গ : পুৰুষ				নাম : কৃষ্ণা বড়ো পিতাৰ নাম: বিংকু বড়ো ঘৰ নং : 94 বয়স : 21 লিঙ্গ : মহিলা				নাম : জিতুল কলিতা পিতাৰ নাম: পৰমা কলিতা ঘৰ নং : 120 বয়স : 18 লিঙ্গ : পুৰুষ			
912	1	XHA0184903	ফটো উপলব্ধ	913	1	XHA0185769	ফটো উপলব্ধ	914	1	XHA0190884	ফটো উপলব্ধ
নাম : উপাসনা কলিতা স্বামীৰ নাম: নলিনী কলিতা ঘৰ নং : 125 বয়স : 23 লিঙ্গ : মহিলা				নাম : তৰালী বেজবুৰা পিতাৰ নাম: চণ্ডী বেজবুৰা ঘৰ নং : 154 বয়স : 18 লিঙ্গ : মহিলা				নাম : জুন বৰ্মন স্বামীৰ নাম: শংকৰ বৰ্মন ঘৰ নং : 2 বয়স : 36 লিঙ্গ : মহিলা			
915	1	XHA0365528	ফটো উপলব্ধ	916	1	XHA0365718	ফটো উপলব্ধ	917	1	LQW0424812	ফটো উপলব্ধ
নাম : নিভা কলিতা স্বামীৰ নাম: জিতুমনি দাস ঘৰ নং : 123 বয়স : 35 লিঙ্গ : মহিলা				নাম : অংকিতা শ্ৰেধী মাতৃৰ নাম: জয়ন্তী মেধী ঘৰ নং : 179 ক বয়স : 18 লিঙ্গ : মহিলা				নাম : মুণাল বসুমতাৰী পিতাৰ নাম: ভৰিত বসুমতাৰী ঘৰ নং : 376 বয়স : 26 লিঙ্গ : পুৰুষ			



918	1	XHA0379354
নাম : মাইন ৰাজবংশী স্বামীৰ নাম : ৰাজু বৰ্মন ঘৰ নং : 66 বয়স : 20 লিঙ্গ : মহিলা		ফটো উপলব্ধ

919	1	XHA0384685
নাম : প্ৰিয়ংকা বৰ্মন পিতাৰ নাম : দ্বিপেন বৰ্মন ঘৰ নং : 37 বয়স : 18 লিঙ্গ : মহিলা		ফটো উপলব্ধ

920	1	XHA0384701
নাম : প্ৰাঞ্জল বৰ্মন পিতাৰ নাম : দ্বিপেন বৰ্মন ঘৰ নং : 37 বয়স : 18 লিঙ্গ : পুৰুষ		ফটো উপলব্ধ

ভোটাৰৰ সাৰাংশ

A) ভোটাৰৰ সংখ্যা

	তালিকাৰ প্ৰকাৰ	তালিকাৰ চিনাক্তকৰণ	ভোটাৰৰ সংখ্যা							
			পুৰুষ	মহিলা	৩য় লিঙ্গ	মুঠ				
I	মূল তালিকা	মূল তালিকা	বিশেষ সংশোধন, 2026 চনৰ পূৰ্বৰ 2025 চনৰ মূল তালিকাৰ লগত থকা সংযোজন সমূহ একত্ৰিতকৰন কৰা তালিকা।				473	432	0	905
II	যোগ তালিকা	পৰিপূৰক 1	বিশেষ সংক্ষিপ্ত সংশোধন, 2026				4	8	0	12
		পৰিপূৰক 2	অনবিচ্ছিন্ন সংশোধন 2026				1	2	0	3
			মুঠ				5	10	0	15
III	বিয়োজন তালিকা	পৰিপূৰক 1	বিশেষ সংক্ষিপ্ত সংশোধন, 2026				5	11	0	16
		পৰিপূৰক 2	অনবিচ্ছিন্ন সংশোধন 2026				0	0	0	0
			মুঠ				5	11	0	16
IV	লিংগ ক্ষেত্ৰত পৰিবৰ্তনৰ বাবে পাৰ্থক্য					0	0	0	0	
এই সংশোধনৰ পিছত ভোটাৰ তালিকাত ভোটাৰৰ মুঠ সংখ্যা (I+II-III+IV)						473	431	0	904	

B) শুধৰনীৰ সংখ্যা

তালিকাৰ প্ৰকাৰ	তালিকাৰ চিনাক্তকৰণ	শুধৰনীৰ সংখ্যা
পৰিপূৰক 1	বিশেষ সংক্ষিপ্ত সংশোধন, 2026	72
পৰিপূৰক 2	অনবিচ্ছিন্ন সংশোধন 2026	2
	মুঠ	74

নিৰ্বাচক পঞ্জীয়ন বিষয়াৰ স্বাক্ষৰ

E-মূত, S-স্থানান্তৰিত/ বাসস্থান পৰিবৰ্তন, R-প্ৰতিলিপি, M-নিখোজ, Q-অযোগ্য