



## ভোটাৰ তালিকা 2026 S03 অসম

বিধানসভা সমষ্টিৰ নম্বৰ, নাম আৰু সংৰক্ষণৰ স্থিতি : 43 - তামুলপুৰ (অনুসূচিত জনজাতি)		খণ্ড নং : 193																			
এই বিধানসভা সমষ্টিত কোন সংসদীয় সমষ্টিৰ অন্তৰ্গত তাৰ নম্বৰ, নাম আৰু সংৰক্ষণ স্থিতি : 4 - দৰং-ওদালগুৰি (সাধাৰণ)																					
1. সংশোধনৰ বিৱৰণ																					
সংশোধনৰ বছৰ	2026	তালিকাৰ চিনাক্তকৰণ																			
ভিত্তি তাৰিখ	01-04-2026	বিশেষ সংশোধন, 2026 চনৰ পূৰ্বৰ 2025 চনৰ মূল তালিকাৰ লগত থকা সংযোজন সমূহ একত্ৰিতকৰণ কৰা তালিকা।																			
সংশোধনৰ প্ৰকাৰ	বিশেষ সংশোধন 2026																				
প্ৰকাশনৰ তাৰিখ	23-03-2026																				
2. খণ্ড আৰু ভোটগ্ৰহন কেন্দ্ৰৰ বিৱৰণ																					
খণ্ডৰ অন্তৰ্গত এলেকা সমূহৰ নম্বৰ আৰু নাম																					
1-শিমলাবাৰী	<table border="1" style="width: 100%; border-collapse: collapse;"> <tr> <td>মূল চহৰ/গাওঁ</td> <td>: শিমলাবাৰী</td> </tr> <tr> <td>ৱাৰ্ড নং</td> <td>:</td> </tr> <tr> <td>ডাকঘৰ</td> <td>: ঘগ্ৰাপাৰ</td> </tr> <tr> <td>পুলিচ থানা</td> <td>: বৰবৰী</td> </tr> <tr> <td>ব্লক</td> <td>: ধমধমা</td> </tr> <tr> <td>ৰাজহ চক্ৰ</td> <td>: ঘগ্ৰাপাৰ</td> </tr> <tr> <td>জিলা</td> <td>: তামুলপুৰ</td> </tr> <tr> <td>পিনকোড</td> <td>: 781369</td> </tr> </table>					মূল চহৰ/গাওঁ	: শিমলাবাৰী	ৱাৰ্ড নং	:	ডাকঘৰ	: ঘগ্ৰাপাৰ	পুলিচ থানা	: বৰবৰী	ব্লক	: ধমধমা	ৰাজহ চক্ৰ	: ঘগ্ৰাপাৰ	জিলা	: তামুলপুৰ	পিনকোড	: 781369
মূল চহৰ/গাওঁ	: শিমলাবাৰী																				
ৱাৰ্ড নং	:																				
ডাকঘৰ	: ঘগ্ৰাপাৰ																				
পুলিচ থানা	: বৰবৰী																				
ব্লক	: ধমধমা																				
ৰাজহ চক্ৰ	: ঘগ্ৰাপাৰ																				
জিলা	: তামুলপুৰ																				
পিনকোড	: 781369																				
3. ভোটগ্ৰহন কেন্দ্ৰৰ বিৱৰণ																					
ভোটগ্ৰহন কেন্দ্ৰৰ নম্বৰ আৰু নাম :	ভোটগ্ৰহন কেন্দ্ৰৰ প্ৰকাৰ (পুৰুষ/মহিলা/সাধাৰণ)		সাধাৰন																		
193 - নয়াবস্তি প্ৰাথমিক বিদ্যালয় স্কুল	খণ্ডৰ অন্তৰ্গত সহায়ক ভোটগ্ৰহন কেন্দ্ৰৰ সংখ্যা :		0																		
ভোটগ্ৰহন কেন্দ্ৰৰ ঠিকনা :	নয়াবস্তি প্ৰাথমিক বিদ্যালয়, কোথালী নং ১, শিমলাবাৰী																				
4. ভোটাৰৰ সংখ্যা																					
আৰম্ভনি ক্ৰমিক নং	শেষ ক্ৰমিক নং	মুঠ ভোটাৰ																			
		পুৰুষ	মহিলা	৩য় লিঙ্গ	মুঠ																
1	926	451	443	0	894																

নিৰ্বাচক পঞ্জীয়ন বিষয়াৰ স্বাক্ষৰ

### Nazri Naksha

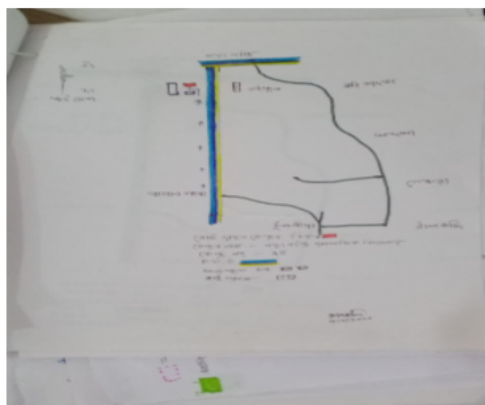

### Google Map View



### Polling Station Building Front View



### ভোটগ্ৰহন কেন্দ্ৰৰ সন্মুখৰ দৃশ্য



### Cad View

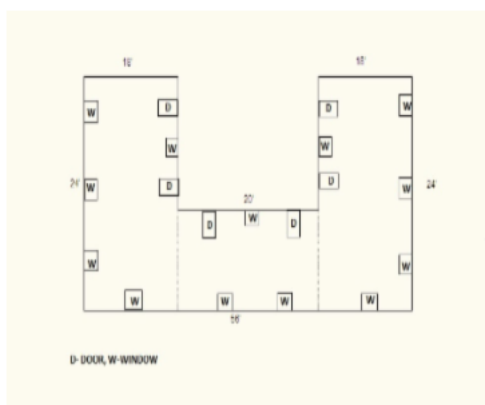

### Key MAP View

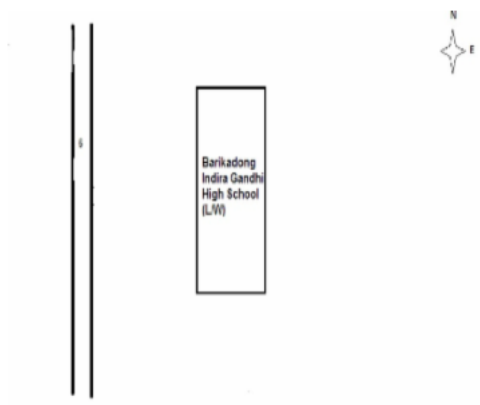

1 নাম : সঞ্জিতা মেধি স্বামীৰ নাম: গজেন মেধি ঘৰ নং : 0 বয়স : 26 লিঙ্গ : মহিলা	LQW1168293 ফটো উপলব্ধ	# 2 নাম : কবিতা ৰাশ্চিআৰী পিতাৰ নাম: ৰত্নেশ্বৰ ৰাশ্চিআৰী ঘৰ নং : 1 বয়স : 25 লিঙ্গ : মহিলা	LQW0251090 ফটো উপলব্ধ	3 নাম : জন বৰ্মন পিতাৰ নাম: ভুবনেশ্বৰ বৰ্মন ঘৰ নং : 2 বয়স : 34 লিঙ্গ : মহিলা	HFW7943875 ফটো উপলব্ধ
S 4 নাম : লিলা মগৰ স্বামীৰ নাম: মুকুল মগৰ ঘৰ নং : 2 বয়স : 34 লিঙ্গ : মহিলা	LQW0390930 ফটো উপলব্ধ	S 5 নাম : বুবল স্বৰ্গীয়াৰী পিতাৰ নাম: প্ৰভাত ঘৰ নং : 17 বয়স : 21 লিঙ্গ : পুৰুষ	XHA0051508 ফটো উপলব্ধ	6 নাম : চন্দন নাৰ্জাৰী পিতাৰ নাম: বাৰনাৰাশ নাৰ্জাৰী ঘৰ নং : 37 বয়স : 30 লিঙ্গ : পুৰুষ	LQW1902836 ফটো উপলব্ধ
7 নাম : ডালি ডেকা স্বামীৰ নাম: খগেন ডেকা ঘৰ নং : 061 বয়স : 28 লিঙ্গ : মহিলা	LQW0376715 ফটো উপলব্ধ	8 নাম : বন বড়ো পিতাৰ নাম: মগ্ৰাম বড়ো ঘৰ নং : 62 বয়স : 28 লিঙ্গ : মহিলা	LQW0209684 ফটো উপলব্ধ	9 নাম : প্ৰতিমা বৰ্মন ৰাজবংশী স্বামীৰ নাম: দীপজ্যোতি ৰাজবংশী ঘৰ নং : 83 বয়স : 26 লিঙ্গ : মহিলা	LQW2020584 ফটো উপলব্ধ
10 নাম : সাবিত্ৰী ৰাজবংশী স্বামীৰ নাম: মোহন ৰাজবংশী ঘৰ নং : 86 বয়স : 27 লিঙ্গ : মহিলা	LQW0367318 ফটো উপলব্ধ	11 নাম : সোনটি বড়ো স্বামীৰ নাম: বিনোদ বড়ো ঘৰ নং : 103 বয়স : 39 লিঙ্গ : মহিলা	XHA0044628 ফটো উপলব্ধ	12 নাম : জন্মা গয়াৰী স্বামীৰ নাম: বাদৰাম গয়াৰী ঘৰ নং : 118 বয়স : 36 লিঙ্গ : মহিলা	XHA0066704 ফটো উপলব্ধ
13 নাম : অৰবিন্দ মেধি পিতাৰ নাম: হৰকান্ত মেধি ঘৰ নং : 184 বয়স : 35 লিঙ্গ : পুৰুষ	LQW1162668 ফটো উপলব্ধ	14 নাম : চিত্ৰ ৰাভা স্বামীৰ নাম: জিনি মছাহাৰী ঘৰ নং : 190-নায়বাস্তি ল.পি. স্কুল বয়স : 32 লিঙ্গ : মহিলা	XHA0028605 ফটো উপলব্ধ	15 নাম : ৰতন বৰো পিতাৰ নাম: সন্জীব বৰো ঘৰ নং : 222 বয়স : 30 লিঙ্গ : পুৰুষ	LQW0051359 ফটো উপলব্ধ
16 নাম : চোমদোন বসুমতাৰী পিতাৰ নাম: বাৰন বসুমতাৰী ঘৰ নং : 206 বয়স : 25 লিঙ্গ : পুৰুষ	LQW0302919 ফটো উপলব্ধ	17 নাম : মানোৰ বড়ো পিতাৰ নাম: হৈকন বড়ো ঘৰ নং : 261 বয়স : 29 লিঙ্গ : পুৰুষ	LQW0366187 ফটো উপলব্ধ	E 18 নাম : নাৰায়ন ব্ৰহ্ম পিতাৰ নাম: মথৈ ঘৰ নং : 23 বয়স : 73 লিঙ্গ : পুৰুষ	LQW0009752 ফটো উপলব্ধ
19 নাম : নিধন ব্ৰহ্ম স্বামীৰ নাম: নাৰায়ন ঘৰ নং : 299 বয়স : 63 লিঙ্গ : মহিলা	LQW0009753 ফটো উপলব্ধ	# 20 নাম : মনজিল ব্ৰহ্ম পিতাৰ নাম: নাৰায়ন ঘৰ নং : 299 বয়স : 37 লিঙ্গ : পুৰুষ	LQW0009754 ফটো উপলব্ধ	21 নাম : পছপিতা ব্ৰহ্ম স্বামীৰ নাম: মনজিল ব্ৰহ্ম ঘৰ নং : 299 বয়স : 34 লিঙ্গ : মহিলা	LQW0009755 ফটো উপলব্ধ
S 22 নাম : গিতা বড়ো পিতাৰ নাম: নৱীন বড়ো ঘৰ নং : 304 বয়স : 22 লিঙ্গ : মহিলা	LQW0409573 ফটো উপলব্ধ	23 নাম : কানিতা ৰানী ব্ৰহ্ম স্বামীৰ নাম: অজিত বড়ো ঘৰ নং : 307 বয়স : 22 লিঙ্গ : মহিলা	LQW1987213 ফটো উপলব্ধ	24 নাম : অজিত নাৰ্জাৰী মাতৃৰ নাম: থেলৈপ নাৰ্জাৰী ঘৰ নং : 309 বয়স : 28 লিঙ্গ : পুৰুষ	LQW0209783 ফটো উপলব্ধ
25 নাম : থেলৈপ নাৰ্জাৰী স্বামীৰ নাম: লংকেশ্বৰ ঘৰ নং : 309ক বয়স : 53 লিঙ্গ : মহিলা	LQW0009756 ফটো উপলব্ধ	26 নাম : ধজেন নাৰ্জাৰী পিতাৰ নাম: লংকেশ্বৰ নাৰ্জাৰী ঘৰ নং : 309ক বয়স : 42 লিঙ্গ : পুৰুষ	LQW0009757 ফটো উপলব্ধ	27 নাম : বিজিত নাৰ্জাৰী পিতাৰ নাম: লংকেশ্বৰ নাৰ্জাৰী ঘৰ নং : 309ক বয়স : 37 লিঙ্গ : পুৰুষ	LQW0009758 ফটো উপলব্ধ
28 নাম : মনোমতী নাৰ্জাৰী স্বামীৰ নাম: ধজেন নাৰ্জাৰী ঘৰ নং : 309ক বয়স : 34 লিঙ্গ : মহিলা	LQW0009759 ফটো উপলব্ধ	29 নাম : নাৰায়ন বড়ো পিতাৰ নাম: নীলকান্ত ঘৰ নং : 355 বয়স : 63 লিঙ্গ : পুৰুষ	LQW0009760 ফটো উপলব্ধ	30 নাম : জাচলী বড়ো স্বামীৰ নাম: নাৰায়ন ঘৰ নং : 355 বয়স : 48 লিঙ্গ : মহিলা	LQW0009761 ফটো উপলব্ধ



31 নাম : লতীকা বড়ো পিতাৰ নাম: নাৰায়ন বড়ো ঘৰ নং : ৩৫৫ বয়স : 28 লিঙ্গ : মহিলা	LQW0209700 ফটো উপলব্ধ	32 নাম : বাজেন বড়ো পিতাৰ নাম: গাৰখো ঘৰ নং : ৩৫৬ বয়স : 65 লিঙ্গ : পুৰুষ	LQW0009762 ফটো উপলব্ধ	33 নাম : হপ্পী বড়ো স্বামীৰ নাম: বাজেন ঘৰ নং : ৩৫৬ বয়স : 53 লিঙ্গ : মহিলা	LQW0009763 ফটো উপলব্ধ
34 নাম : চন্দন বড়ো পিতাৰ নাম: বাজেন বড়ো ঘৰ নং : 356 বয়স : 29 লিঙ্গ : পুৰুষ	LQW0085068 ফটো উপলব্ধ	35 নাম : বাখন্ত্য বড়ো পিতাৰ নাম: হলোধৰ বড়ো ঘৰ নং : ৩৫৭ বয়স : 58 লিঙ্গ : পুৰুষ	LQW0009764 ফটো উপলব্ধ	36 নাম : নগেন বড়ো পিতাৰ নাম: হলোধৰ ঘৰ নং : ৩৫৭ বয়স : 53 লিঙ্গ : পুৰুষ	LQW0009765 ফটো উপলব্ধ
37 নাম : ভেদি বড়ো স্বামীৰ নাম: নগেন বড়ো ঘৰ নং : ৩৫৭ বয়স : 43 লিঙ্গ : মহিলা	LQW0009766 ফটো উপলব্ধ	38 নাম : ৰবি বড়ো পিতাৰ নাম: হলোধৰ ঘৰ নং : ৩৫৭ বয়স : 38 লিঙ্গ : পুৰুষ	LQW0009767 ফটো উপলব্ধ	39 নাম : ৰেণু বড়ো স্বামীৰ নাম: মগিন বড়ো ঘৰ নং : ৩৫৮ বয়স : 48 লিঙ্গ : মহিলা	LQW0009769 ফটো উপলব্ধ
40 নাম : গৌতম বড়ো পিতাৰ নাম: মগিন বড়ো ঘৰ নং : ৩৫৮ বয়স : 29 লিঙ্গ : পুৰুষ	LQW0248187 ফটো উপলব্ধ	41 নাম : বুদ্ধ বড়ো পিতাৰ নাম: মগোন বড়ো ঘৰ নং : ৩৫৮ বয়স : 25 লিঙ্গ : পুৰুষ	LQW0415935 ফটো উপলব্ধ	42 নাম : লাইশী বড়ো স্বামীৰ নাম: দুলাল দাস বড়ো ঘৰ নং : ৩৫৯ বয়স : 50 লিঙ্গ : মহিলা	LQW0009771 ফটো উপলব্ধ
43 নাম : বিষ্ণু বড়ো পিতাৰ নাম: কমল বড়ো ঘৰ নং : ৩৬১ বয়স : 32 লিঙ্গ : পুৰুষ	LQW0009772 ফটো উপলব্ধ	44 নাম : ৰমলা বড়ো স্বামীৰ নাম: দেবেন ঘৰ নং : ৩৬৩ বয়স : 58 লিঙ্গ : মহিলা	LQW0009775 ফটো উপলব্ধ	45 নাম : উৰ্মিলা বড়ো স্বামীৰ নাম: দেবেন ঘৰ নং : ৩৬৩ বয়স : 46 লিঙ্গ : মহিলা	LQW0009776 ফটো উপলব্ধ
46 নাম : চম্পক ৰামচিয়াৰী পিতাৰ নাম: দেৱেন ৰামচিয়াৰী ঘৰ নং : ৩৬৩ বয়স : 25 লিঙ্গ : পুৰুষ	LQW0227132 ফটো উপলব্ধ	47 নাম : সতিশ সৰণিয়া পিতাৰ নাম: পুৰা ঘৰ নং : ৩৬৪ বয়স : 68 লিঙ্গ : পুৰুষ	LQW0009777 ফটো উপলব্ধ	48 নাম : আৰতী দাস বড়ো স্বামীৰ নাম: সত্যেশ বড়ো ঘৰ নং : ৩৬৪ বয়স : 58 লিঙ্গ : মহিলা	LQW0009778 ফটো উপলব্ধ
49 নাম : গনেশ দাস পিতাৰ নাম: সতীশ দাস ঘৰ নং : ৩৬৪ বয়স : 33 লিঙ্গ : পুৰুষ	LQW0248419 ফটো উপলব্ধ	50 নাম : চামেলী দাস অন্যান্য: শতীশ দাস ঘৰ নং : ৩৬৪ বয়স : 32 লিঙ্গ : মহিলা	LQW0086538 ফটো উপলব্ধ	51 নাম : মংগী বড়ো স্বামীৰ নাম: দেওবাৰ ঘৰ নং : ৩৬৫ বয়স : 73 লিঙ্গ : মহিলা	LQW0009781 ফটো উপলব্ধ
52 নাম : লেওৰী বড়ো স্বামীৰ নাম: দেওবাৰ ঘৰ নং : ৩৬৫ বয়স : 73 লিঙ্গ : মহিলা	LQW0009782 ফটো উপলব্ধ	53 নাম : বিপ্ৰাই বড়ো পিতাৰ নাম: কমলেশ্বৰ বড়ো ঘৰ নং : 365 বয়স : 24 লিঙ্গ : পুৰুষ	LQW0295477 ফটো উপলব্ধ	54 নাম : সীতা বড়ো স্বামীৰ নাম: বিপ্ৰাই বড়ো ঘৰ নং : 365 বয়স : 22 লিঙ্গ : মহিলা	XHA0011650 ফটো উপলব্ধ
55 নাম : স্বৰ্গশ্ৰী বড়ো স্বামীৰ নাম: কমলেশ্বৰ ঘৰ নং : ৩৬৬ বয়স : 46 লিঙ্গ : মহিলা	LQW0009784 ফটো উপলব্ধ	56 নাম : অনজাল বৰো পিতাৰ নাম: কমলেশ্বৰ বৰো ঘৰ নং : ৩৬৬ বয়স : 30 লিঙ্গ : পুৰুষ	LQW0086645 ফটো উপলব্ধ	57 নাম : বিবাৰী বড়ো স্বামীৰ নাম: ৰাখেশ্বৰ ঘৰ নং : ৩৬৭ বয়স : 63 লিঙ্গ : মহিলা	LQW0009785 ফটো উপলব্ধ
58 নাম : খনেশ্বৰ বড়ো পিতাৰ নাম: ৰাখেশ্বৰ ঘৰ নং : ৩৬৭ বয়স : 37 লিঙ্গ : পুৰুষ	LQW0009786 ফটো উপলব্ধ	59 নাম : লক্ষণ বড়ো পিতাৰ নাম: নলিন বড়ো ঘৰ নং : 368 বয়স : 26 লিঙ্গ : পুৰুষ	LQW0530873 ফটো উপলব্ধ	60 নাম : পবিত্ৰ বড়ো পিতাৰ নাম: ৰচা ঘৰ নং : ৩৬৯ বয়স : 58 লিঙ্গ : পুৰুষ	LQW0009790 ফটো উপলব্ধ

61 নাম : অলিত বড়ো পিতাৰ নাম: পবিত্ৰ ঘৰ নং : ৩৬৯ বয়স : 37 লিঙ্গ : পুৰুষ	LQW0009792 ফটো উপলব্ধ	62 নাম : ফোপো বড়ো পিতাৰ নাম: পবিত্ৰ বড়ো ঘৰ নং : ৩৬৯ বয়স : 29 লিঙ্গ : পুৰুষ	LQW0195412 ফটো উপলব্ধ	63 নাম : বুপালি বড়ো স্বামীৰ নাম: পোপো বড়ো ঘৰ নং : ৩৬৯ বয়স : 28 লিঙ্গ : মহিলা	LQW0410944 ফটো উপলব্ধ
S 64 নাম : বিজু বড়ো পিতাৰ নাম: পবিত্ৰ বড়ো ঘৰ নং : ৩৬৯ বয়স : 25 লিঙ্গ : মহিলা	LQW0410928 ফটো উপলব্ধ	65 নাম : প্ৰমিলা দাস স্বামীৰ নাম: অৰুণ ঘৰ নং : ৩৭০ বয়স : 63 লিঙ্গ : মহিলা	LQW0009794 ফটো উপলব্ধ	66 নাম : নিলিমা বড়ো স্বামীৰ নাম: অৰুণ ঘৰ নং : ৩৭০ বয়স : 63 লিঙ্গ : মহিলা	LQW0009796 ফটো উপলব্ধ
67 নাম : গোল্লা বড়ো পিতাৰ নাম: অৰুণ বড়ো ঘৰ নং : ৩৭০ বয়স : 50 লিঙ্গ : পুৰুষ	LQW0009800 ফটো উপলব্ধ	68 নাম : অনামিকা দাস স্বামীৰ নাম: বনজিত দাস ঘৰ নং : ৩৭০ বয়স : 41 লিঙ্গ : মহিলা	LQW0009798 ফটো উপলব্ধ	69 নাম : নগেন বড়ো পিতাৰ নাম: অৰুণ বড়ো ঘৰ নং : ৩৭০ বয়স : 41 লিঙ্গ : পুৰুষ	LQW0009799 ফটো উপলব্ধ
70 নাম : বঞ্জিত সৰণিয়া পিতাৰ নাম: অৰুণ সৰণিয়া ঘৰ নং : ৩৭০ বয়স : 40 লিঙ্গ : পুৰুষ	LQW0009797 ফটো উপলব্ধ	71 নাম : অমলী বড়ো স্বামীৰ নাম: গোবিন্দা বড়ো ঘৰ নং : ৩৭০ বয়স : 33 লিঙ্গ : মহিলা	LQW1903453 ফটো উপলব্ধ	72 নাম : বেনধৰ দাস বড়ো পিতাৰ নাম: অৰুণ বৰো ঘৰ নং : ৩৭০ বয়স : 32 লিঙ্গ : পুৰুষ	LQW0087619 ফটো উপলব্ধ
73 নাম : কাণন বড়ো পিতাৰ নাম: অৰুণ বড়ো ঘৰ নং : ৩৭০ বয়স : 32 লিঙ্গ : পুৰুষ	LQW0248658 ফটো উপলব্ধ	74 নাম : জুন বড়ো স্বামীৰ নাম: বেনুধৰ দাস বড়ো ঘৰ নং : ৩৭০ বয়স : 30 লিঙ্গ : মহিলা	LQW0087668 ফটো উপলব্ধ	E 75 নাম : পূৰ্ণিমা বড়ো স্বামীৰ নাম: কাণন বড়ো ঘৰ নং : ৩৭০ বয়স : 30 লিঙ্গ : মহিলা	LQW0185504 ফটো উপলব্ধ
76 নাম : পতলী দাস স্বামীৰ নাম: নগেন বড়ো ঘৰ নং : ৩৭০ বয়স : 28 লিঙ্গ : মহিলা	LQW0248666 ফটো উপলব্ধ	77 নাম : পূৰ্ণিমা সৰণিয়া পিতাৰ নাম: অৰুণ দাস ঘৰ নং : 370 বয়স : 23 লিঙ্গ : পুৰুষ	LQW1154285 ফটো উপলব্ধ	78 নাম : মনিৰন শৰণীয়া পিতাৰ নাম: বঞ্জিত শৰণীয়া ঘৰ নং : 370 বয়স : 22 লিঙ্গ : পুৰুষ	XHA0098624 ফটো উপলব্ধ
79 নাম : পদমি বড়ো স্বামীৰ নাম: অতুল বড়ো ঘৰ নং : ৩৭১ বয়স : 48 লিঙ্গ : মহিলা	LQW0009801 ফটো উপলব্ধ	80 নাম : বিজলী বড়ো অন্যান্য: অতুল বড়ো ঘৰ নং : 371 বয়স : 30 লিঙ্গ : মহিলা	LQW0087726 ফটো উপলব্ধ	81 নাম : মনজিত বড়ো পিতাৰ নাম: অতুল বড়ো ঘৰ নং : ৩৭১ বয়স : 30 লিঙ্গ : পুৰুষ	LQW0087759 ফটো উপলব্ধ
82 নাম : বিজুলি নাৰ্জাৰী স্বামীৰ নাম: মনজিত বড়ো ঘৰ নং : ৩৭১ বয়স : 29 লিঙ্গ : মহিলা	LQW0415943 ফটো উপলব্ধ	83 নাম : বাকেশ বড়ো পিতাৰ নাম: অতুল বড়ো ঘৰ নং : 371 বয়স : 24 লিঙ্গ : পুৰুষ	LQW1501782 ফটো উপলব্ধ	84 নাম : চানশ্ৰী বামছিয়াৰী স্বামীৰ নাম: শুকেশ্বৰ বড়ো ঘৰ নং : 371 বয়স : 22 লিঙ্গ : মহিলা	XHA0155689 ফটো উপলব্ধ
85 নাম : বংফুলি বড়ো স্বামীৰ নাম: চক্ৰধৰ ঘৰ নং : ৩৭৩ বয়স : 68 লিঙ্গ : মহিলা	LQW0009803 ফটো উপলব্ধ	86 নাম : বিনদ বড়ো পিতাৰ নাম: চক্ৰধৰ বড়ো ঘৰ নং : ৩৭৩ বয়স : 47 লিঙ্গ : পুৰুষ	LQW0190082 ফটো উপলব্ধ	87 নাম : জলেশ্বৰ বড়ো পিতাৰ নাম: ভেৰা বড়ো ঘৰ নং : ৩৭৩এ বয়স : 46 লিঙ্গ : পুৰুষ	LQW0415299 ফটো উপলব্ধ
88 নাম : চাবন মুছাহাৰী পিতাৰ নাম: পমুবা ঘৰ নং : ৩৭৩ক বয়স : 63 লিঙ্গ : পুৰুষ	LQW0009805 ফটো উপলব্ধ	89 নাম : অকন মুছাহাৰী পিতাৰ নাম: চাবন ঘৰ নং : ৩৭৩ক বয়স : 42 লিঙ্গ : পুৰুষ	LQW0009807 ফটো উপলব্ধ	# 90 নাম : বীতা মুছাহাৰী স্বামীৰ নাম: অকন মুছাহাৰী ঘৰ নং : 373 বয়স : 35 লিঙ্গ : মহিলা	LQW1903340 ফটো উপলব্ধ



91 নাম : ৰূপা বড়ো পিতাৰ নাম: হিলাপ ঘৰ নং : ৩৭৪ বয়স : 68 লিঙ্গ : পুৰুষ	LQW1935122 ফটো উপলব্ধ	92 নাম : আনাও বড়ো স্বামীৰ নাম: ৰূপা ঘৰ নং : ৩৭৪ বয়স : 58 লিঙ্গ : মহিলা	LQW0009809 ফটো উপলব্ধ	93 নাম : দন্দেশ্বৰ বড়ো পিতাৰ নাম: ৰূপা ঘৰ নং : ৩৭৪ বয়স : 37 লিঙ্গ : পুৰুষ	LQW0009810 ফটো উপলব্ধ
94 নাম : আনাৰি বড়ো পিতাৰ নাম: ৰূপা ৰাম বড়ো ঘৰ নং : ৩৭৪ বয়স : 30 লিঙ্গ : মহিলা	LQW0309047 ফটো উপলব্ধ	95 নাম : দীপালী নাৰ্জাৰী স্বামীৰ নাম: দুৰ্গা বড়ো ঘৰ নং : ৩৭৫ বয়স : 53 লিঙ্গ : মহিলা	LQW0009812 ফটো উপলব্ধ	# 96 নাম : সঞ্জয় নাৰ্জাৰী পিতাৰ নাম: জাতিন নাৰ্জাৰী ঘৰ নং : 375ক বয়স : 30 লিঙ্গ : পুৰুষ	LQW0088096 ফটো উপলব্ধ
97 নাম : বীৰশ্ৰোয় নাৰ্জাৰী মাতৃৰ নাম: দিপালী নাৰ্জাৰী ঘৰ নং : ৩৭৫ বয়স : 28 লিঙ্গ : পুৰুষ	LQW0181511 ফটো উপলব্ধ	98 নাম : গাবখো বসুমতাৰী পিতাৰ নাম: দৌদা ঘৰ নং : ৩৭৬ বয়স : 83 লিঙ্গ : পুৰুষ	LQW0009813 ফটো উপলব্ধ	99 নাম : আচিনি বসুমতাৰী স্বামীৰ নাম: গাবখো ঘৰ নং : ৩৭৬ বয়স : 73 লিঙ্গ : মহিলা	LQW0009814 ফটো উপলব্ধ
100 নাম : ভাৰত বসুমতাৰী পিতাৰ নাম: গাবখো ঘৰ নং : ৩৭৬ বয়স : 53 লিঙ্গ : পুৰুষ	LQW0009815 ফটো উপলব্ধ	101 নাম : কিৰন বসুমতাৰী স্বামীৰ নাম: ভাৰত বসুমতাৰী ঘৰ নং : ৩৭৬ বয়স : 48 লিঙ্গ : মহিলা	LQW0009816 ফটো উপলব্ধ	102 নাম : দিনেশ বসুমতাৰী পিতাৰ নাম: ভাৰত বসুমতাৰী ঘৰ নং : ৩৭৬ বয়স : 28 লিঙ্গ : পুৰুষ	LQW0209833 ফটো উপলব্ধ
103 নাম : জোঁতাও বড়ো পিতাৰ নাম: ৰানখেং বড়ো ঘৰ নং : ৩৭৭ বয়স : 32 লিঙ্গ : পুৰুষ	LQW0194241 ফটো উপলব্ধ	104 নাম : ৰাইচুমী বড়ো স্বামীৰ নাম: জোঁতাও বড়ো ঘৰ নং : ৩৭৭ বয়স : 29 লিঙ্গ : মহিলা	LQW0189183 ফটো উপলব্ধ	105 নাম : বিজয় বড়ো পিতাৰ নাম: ৰংথাং বড়ো ঘৰ নং : ৩৭৭ বয়স : 28 লিঙ্গ : পুৰুষ	LQW0209734 ফটো উপলব্ধ
106 নাম : সমখোৰ বড়ো পিতাৰ নাম: চেবহেন বড়ো ঘৰ নং : 378 বয়স : 24 লিঙ্গ : পুৰুষ	LQW1988138 ফটো উপলব্ধ	107 নাম : বৈশাগী বড়ো স্বামীৰ নাম: চেভেন বড়ো ঘৰ নং : ৩৭৮ক বয়স : 53 লিঙ্গ : মহিলা	LQW0009821 ফটো উপলব্ধ	108 নাম : নিৰা বসুমতাৰী স্বামীৰ নাম: প্ৰদীপ কুমাৰ ৰামছিয়াৰী ঘৰ নং : ৩৭৯ বয়স : 36 লিঙ্গ : মহিলা	LQW0229633 ফটো উপলব্ধ
E 109 নাম : গাওজু ৰামছিয়াৰী স্বামীৰ নাম: ললিত ঘৰ নং : ৩৭৯ক বয়স : ৪৪ লিঙ্গ : মহিলা	LQW0009823 ফটো উপলব্ধ	S 110 নাম : টেপ্ৰী ৰামছিয়াৰী স্বামীৰ নাম: কান্তেশ্বৰ ৰামছিয়াৰী ঘৰ নং : ৩৭৯ক বয়স : 53 লিঙ্গ : মহিলা	LQW0009825 ফটো উপলব্ধ	111 নাম : প্ৰদীপকুমাৰ ৰামছিয়াৰী পিতাৰ নাম: ললিত বড়ো ঘৰ নং : ৩৭৯ক বয়স : 44 লিঙ্গ : পুৰুষ	LQW0009826 ফটো উপলব্ধ
112 নাম : বেনাচী নাৰ্জাৰী স্বামীৰ নাম: চক্ৰ ঘৰ নং : ৩৮০ বয়স : 68 লিঙ্গ : মহিলা	LQW0009828 ফটো উপলব্ধ	113 নাম : ৰাজা নাৰ্জাৰী পিতাৰ নাম: চক্ৰ ঘৰ নং : ৩৮০ বয়স : 47 লিঙ্গ : পুৰুষ	LQW0009830 ফটো উপলব্ধ	114 নাম : ৰিপুল বড়ো পিতাৰ নাম: নৰেশ্বৰ বড়ো ঘৰ নং : 381 বয়স : 29 লিঙ্গ : পুৰুষ	LQW1123512 ফটো উপলব্ধ
115 নাম : সোহিলা বড়ো স্বামীৰ নাম: ৰিপুল বড়ো ঘৰ নং : 381 ক বয়স : 25 লিঙ্গ : মহিলা	LQW1123538 ফটো উপলব্ধ	116 নাম : নৰেশ্বৰ বড়ো পিতাৰ নাম: সোমবাৰ বড়ো ঘৰ নং : ৩৮১ক বয়স : 53 লিঙ্গ : পুৰুষ	LQW0009832 ফটো উপলব্ধ	117 নাম : কান্দি বড়ো স্বামীৰ নাম: নৰেশ্বৰ বড়ো ঘৰ নং : ৩৮১ক বয়স : 43 লিঙ্গ : মহিলা	LQW0009833 ফটো উপলব্ধ
118 নাম : মাগন বড়ো পিতাৰ নাম: কালিচৰন বড়ো ঘৰ নং : ৩৮২ বয়স : 43 লিঙ্গ : পুৰুষ	LQW0009836 ফটো উপলব্ধ	119 নাম : সামশ্ৰী বড়ো স্বামীৰ নাম: চাবৰাম ঘৰ নং : ৩৮২ বয়স : 42 লিঙ্গ : মহিলা	LQW0009838 ফটো উপলব্ধ	120 নাম : ৰবি বড়ো পিতাৰ নাম: চাবৰাম ঘৰ নং : ৩৮২ বয়স : 40 লিঙ্গ : পুৰুষ	LQW0009839 ফটো উপলব্ধ



121 নাম : ববিতা বড়ো স্বামীৰ নাম: ৰবি বড়ো ঘৰ নং : ৩৮২ বয়স : 37 লিঙ্গ : মহিলা	LQW0186684 ফটো উপলব্ধ	122 নাম : বিমলসিং বড়ো পিতাৰ নাম: ছবি বড়ো ঘৰ নং : ৩৮২ বয়স : 35 লিঙ্গ : পুৰুষ	LQW0195263 ফটো উপলব্ধ	123 নাম : বিনয় বড়ো পিতাৰ নাম: নুপেন বড়ো ঘৰ নং : ৩৮৩ বয়স : 38 লিঙ্গ : পুৰুষ	LQW0009841 ফটো উপলব্ধ
124 নাম : লিফী বড়ো স্বামীৰ নাম: বালী বড়ো ঘৰ নং : ৩৮৪ক বয়স : 73 লিঙ্গ : মহিলা	LQW0009842 ফটো উপলব্ধ	E 125 নাম : কলি বসুমতাৰী স্বামীৰ নাম: মহেন্দ্ৰ ঘৰ নং : ৩৮৫ বয়স : 68 লিঙ্গ : মহিলা	LQW0009843 ফটো উপলব্ধ	126 নাম : ললিত বসুমতাৰী পিতাৰ নাম: কালি ঘৰ নং : ৩৮৫ বয়স : 37 লিঙ্গ : পুৰুষ	LQW0009844 ফটো উপলব্ধ
127 নাম : গৌৰী বসুমতাৰী পিতাৰ নাম: মহেন্দ্ৰ বসুমতাৰী ঘৰ নং : ৩৮৫ বয়স : 35 লিঙ্গ : পুৰুষ	LQW1902927 ফটো উপলব্ধ	128 নাম : সুনীতা বসুমতাৰী স্বামীৰ নাম: ললিত বসুমতাৰী ঘৰ নং : ৩৮৫ বয়স : 34 লিঙ্গ : মহিলা	LQW1903373 ফটো উপলব্ধ	129 নাম : বিবাৰী বসুমতাৰী স্বামীৰ নাম: গৌৰী বসুমতাৰী ঘৰ নং : ৩৮৫ বয়স : 31 লিঙ্গ : মহিলা	LQW1903248 ফটো উপলব্ধ
130 নাম : আশীন্দৰা বসুমতাৰী পিতাৰ নাম: চৌক্লা বসুমতাৰী ঘৰ নং : 387 বয়স : 24 লিঙ্গ : পুৰুষ	LQW1495001 ফটো উপলব্ধ	131 নাম : সংগীতা বসুমতাৰী স্বামীৰ নাম: আশীন্দ বসুমতাৰী ঘৰ নং : 387 বয়স : 23 লিঙ্গ : মহিলা	XHA0004937 ফটো উপলব্ধ	132 নাম : সোমবাৰী বসুমতাৰী স্বামীৰ নাম: যোহেন বড়ো ঘৰ নং : ৩৮৭ক বয়স : 73 লিঙ্গ : মহিলা	LQW0009849 ফটো উপলব্ধ
133 নাম : চাওলা বসুমতাৰী পিতাৰ নাম: যোহেন বড়ো ঘৰ নং : ৩৮৭ক বয়স : 48 লিঙ্গ : পুৰুষ	LQW0009851 ফটো উপলব্ধ	# 134 নাম : ফেঠেং বড়ো স্বামীৰ নাম: ৰথেন ঘৰ নং : 389খ বয়স : 68 লিঙ্গ : মহিলা	LQW0009855 ফটো উপলব্ধ	135 নাম : নবীন বড়ো পিতাৰ নাম: ফেথেং বড়ো ঘৰ নং : ৩৮৯ বয়স : 49 লিঙ্গ : পুৰুষ	LQW0009856 ফটো উপলব্ধ
136 নাম : বিন বড়ো স্বামীৰ নাম: নবীন বড়ো ঘৰ নং : ৩৮৯ বয়স : 47 লিঙ্গ : মহিলা	LQW0009857 ফটো উপলব্ধ	137 নাম : দৈমাল বড়ো পিতাৰ নাম: ৰতেন বড়ো ঘৰ নং : 389 বয়স : 31 লিঙ্গ : পুৰুষ	LQW1462787 ফটো উপলব্ধ	# 138 নাম : জয়া বসুমতাৰী স্বামীৰ নাম: দ্বিমাল বড়ো ঘৰ নং : 389খ বয়স : 26 লিঙ্গ : মহিলা	XHA0004598 ফটো উপলব্ধ
139 নাম : দৈখন বড়ো পিতাৰ নাম: নবীন বড়ো ঘৰ নং : 389 বয়স : 23 লিঙ্গ : পুৰুষ	LQW0492413 ফটো উপলব্ধ	140 নাম : কল্যাণী বড়ো পিতাৰ নাম: সমজিত বড়ো ঘৰ নং : ৩৯০ বয়স : 36 লিঙ্গ : মহিলা	LQW0009860 ফটো উপলব্ধ	141 নাম : কল্পনা বড়ো মাতৃৰ নাম: কল্যাণী বড়ো ঘৰ নং : ৩৯০ বয়স : 28 লিঙ্গ : মহিলা	LQW0498618 ফটো উপলব্ধ
142 নাম : প্ৰানজিতা বড়ো স্বামীৰ নাম: ৰতন বড়ো ঘৰ নং : 390 বয়স : 25 লিঙ্গ : মহিলা	XHA0086702 ফটো উপলব্ধ	143 নাম : ফুলেশ্বৰী বড়ো স্বামীৰ নাম: ফাবত নাৰ্জাৰী ঘৰ নং : ৩৯২ক বয়স : 40 লিঙ্গ : মহিলা	LQW0009861 ফটো উপলব্ধ	144 নাম : নমল মচাহাৰী পিতাৰ নাম: চন্দ্ৰকান্ত মচাহাৰী ঘৰ নং : ৩৯৩ বয়স : 37 লিঙ্গ : পুৰুষ	LQW0009865 ফটো উপলব্ধ
145 নাম : নৰমেল্লা মুশাহাৰী স্বামীৰ নাম: জীবেশ্বৰ মুছাহাৰী ঘৰ নং : ৩৯৩ বয়স : 33 লিঙ্গ : মহিলা	LQW0009864 ফটো উপলব্ধ	146 নাম : জীবেশ্বৰ মুছাহাৰী পিতাৰ নাম: চন্দ্ৰ কান্ত মুছাহাৰী ঘৰ নং : ৩৯৩ বয়স : 32 লিঙ্গ : পুৰুষ	LQW0009863 ফটো উপলব্ধ	147 নাম : চেব্ৰা ৰামচিয়াৰী পিতাৰ নাম: বানেশ্বৰ ঘৰ নং : ৩৯৪ বয়স : 48 লিঙ্গ : পুৰুষ	LQW0009869 ফটো উপলব্ধ
148 নাম : বৈজন্তী ৰামচিয়াৰী স্বামীৰ নাম: সেবৰা ৰামচিয়াৰী ঘৰ নং : ৩৯৪ বয়স : 43 লিঙ্গ : মহিলা	LQW0009870 ফটো উপলব্ধ	E 149 নাম : থাল্লা মচাহাৰী পিতাৰ নাম: লুগা ঘৰ নং : ৩৯৫ বয়স : 63 লিঙ্গ : পুৰুষ	LQW0009871 ফটো উপলব্ধ	150 নাম : যুবলী মচাহাৰী স্বামীৰ নাম: থাল্লা ঘৰ নং : ৩৯৫ বয়স : 53 লিঙ্গ : মহিলা	LQW0009872 ফটো উপলব্ধ



151 নাম : মঞ্জু মুছাহাৰী স্বামীৰ নাম : মিথিংগা মুছাহাৰী ঘৰ নং : ৩৯৫ বয়স : 28 লিঙ্গ : মহিলা	LQW0178673 ফটো উপলব্ধ	152 নাম : মিথিংগা মুছাহাৰী পিতাৰ নাম : থাল্লা মুছাহাৰী ঘৰ নং : ৩৯৫ বয়স : 27 লিঙ্গ : পুৰুষ	LQW0249045 ফটো উপলব্ধ	153 নাম : চুচিলা বড়ো স্বামীৰ নাম : বাৰ্জেন মুছাহাৰী ঘৰ নং : 395 বয়স : 26 লিঙ্গ : মহিলা	XHA0141861 ফটো উপলব্ধ
154 নাম : বাৰ্জেন মুছাহাৰী পিতাৰ নাম : থাল্লা মুছাহাৰী ঘৰ নং : ৩৯৫ বয়স : 25 লিঙ্গ : পুৰুষ	LQW0227165 ফটো উপলব্ধ	155 নাম : উমেশ নাৰ্জাৰী পিতাৰ নাম : লম্বাৰ ঘৰ নং : ৩৯৬ বয়স : 68 লিঙ্গ : পুৰুষ	LQW0009873 ফটো উপলব্ধ	156 নাম : জামিনী নাৰ্জাৰী স্বামীৰ নাম : উমেশ ঘৰ নং : ৩৯৬ বয়স : 58 লিঙ্গ : মহিলা	LQW0009874 ফটো উপলব্ধ
157 নাম : প্ৰেম নাৰ্জাৰী পিতাৰ নাম : উমেশ ঘৰ নং : ৩৯৬ বয়স : 42 লিঙ্গ : পুৰুষ	LQW0009875 ফটো উপলব্ধ	158 নাম : জয়বীৰ নাৰ্জাৰী পিতাৰ নাম : উমেশ ঘৰ নং : ৩৯৬ বয়স : 36 লিঙ্গ : পুৰুষ	LQW0009876 ফটো উপলব্ধ	159 নাম : জোনোমী গোয়াৰী স্বামীৰ নাম : জয়বীৰ নাৰ্জাৰী ঘৰ নং : ৩৯৬ বয়স : 30 লিঙ্গ : মহিলা	LQW0185231 ফটো উপলব্ধ
160 নাম : বাৰহুংখা নাৰ্জাৰী পিতাৰ নাম : উমেশ নাৰ্জাৰী ঘৰ নং : 396 বয়স : 27 লিঙ্গ : পুৰুষ	LQW0492272 ফটো উপলব্ধ	161 নাম : বনীমা নাৰ্জাৰী স্বামীৰ নাম : বাৰহুংখা নাৰ্জাৰী ঘৰ নং : 396 বয়স : 25 লিঙ্গ : মহিলা	LQW1121847 ফটো উপলব্ধ	162 নাম : চিত্ৰসিং বসুমতাৰী পিতাৰ নাম : বাবুল ঘৰ নং : ৩৯৭ বয়স : 63 লিঙ্গ : পুৰুষ	LQW0009877 ফটো উপলব্ধ
163 নাম : বহিলা বসুমতাৰী স্বামীৰ নাম : সিৰ্বাসিং বসুমতাৰী ঘৰ নং : 397 বয়স : 48 লিঙ্গ : মহিলা	LQW0009879 ফটো উপলব্ধ	164 নাম : বেডক্ৰোচ বামছিয়াৰী পিতাৰ নাম : মাগন ঘৰ নং : ৩৯৮ বয়স : 46 লিঙ্গ : পুৰুষ	LQW0009881 ফটো উপলব্ধ	165 নাম : অতুল বামছিয়াৰী পিতাৰ নাম : মাগন ঘৰ নং : ৩৯৮ বয়স : 42 লিঙ্গ : পুৰুষ	LQW0009882 ফটো উপলব্ধ
166 নাম : হাইল বামসিয়াৰী স্বামীৰ নাম : বেডক্ৰোচ বামসিয়াৰী ঘৰ নং : ৩৯৮ বয়স : 38 লিঙ্গ : মহিলা	LQW0009883 ফটো উপলব্ধ	167 নাম : বজত সিং ব্ৰহ্ম পিতাৰ নাম : বামপ্ৰসাদ ঘৰ নং : ৪০০ বয়স : 47 লিঙ্গ : পুৰুষ	LQW0009885 ফটো উপলব্ধ	168 নাম : নিপে ব্ৰহ্ম স্বামীৰ নাম : বজতসিং ব্ৰহ্ম ঘৰ নং : ৪০০ বয়স : 46 লিঙ্গ : মহিলা	LQW0009887 ফটো উপলব্ধ
169 নাম : চন্দন ব্ৰহ্ম পিতাৰ নাম : বামপ্ৰসাদ ব্ৰহ্ম ঘৰ নং : ৪০০ বয়স : 43 লিঙ্গ : পুৰুষ	LQW0009888 ফটো উপলব্ধ	170 নাম : আচাৰী ব্ৰহ্ম স্বামীৰ নাম : চন্দন ব্ৰহ্ম ঘৰ নং : ৪০০ বয়স : 39 লিঙ্গ : মহিলা	LQW0009889 ফটো উপলব্ধ	# 171 নাম : লৈশী বড়ো মাতৃৰ নাম : খাৰীণী মুছাহাৰী ঘৰ নং : 400ক বয়স : 30 লিঙ্গ : মহিলা	XHA0004580 ফটো উপলব্ধ
172 নাম : বৈকুণ্ঠ মুছাহাৰী পিতাৰ নাম : মাজেন ঘৰ নং : ৪০১ বয়স : 73 লিঙ্গ : পুৰুষ	LQW0009890 ফটো উপলব্ধ	173 নাম : খাওনী মুছাহাৰী স্বামীৰ নাম : বৈকুণ্ঠ ঘৰ নং : ৪০১ বয়স : 68 লিঙ্গ : মহিলা	LQW0009891 ফটো উপলব্ধ	174 নাম : নাজিৰ মুছাহাৰী পিতাৰ নাম : বৈকুণ্ঠ ঘৰ নং : ৪০১ বয়স : 43 লিঙ্গ : পুৰুষ	LQW0009892 ফটো উপলব্ধ
175 নাম : বনজিতা মুছাহাৰী স্বামীৰ নাম : নাজিৰ মুছাহাৰী ঘৰ নং : ৪০১ বয়স : 37 লিঙ্গ : মহিলা	LQW0009893 ফটো উপলব্ধ	176 নাম : উত্তম বড়ো পিতাৰ নাম : গোপাল বড়ো ঘৰ নং : 402 বয়স : 20 লিঙ্গ : পুৰুষ	XHA0020271 ফটো উপলব্ধ	177 নাম : সদমস্ৰী বৰো পিতাৰ নাম : গোপাল বৰো ঘৰ নং : 402 বয়স : 19 লিঙ্গ : মহিলা	XHA0150466 ফটো উপলব্ধ
178 নাম : গোপাল বড়ো পিতাৰ নাম : জাহা বড়ো ঘৰ নং : ৪০২ক বয়স : 50 লিঙ্গ : পুৰুষ	LQW0009894 ফটো উপলব্ধ	179 নাম : আদাও বড়ো স্বামীৰ নাম : গোপাল বড়ো ঘৰ নং : ৪০২ক বয়স : 46 লিঙ্গ : মহিলা	LQW0009895 ফটো উপলব্ধ	180 নাম : বিষ্টি বড়ো পিতাৰ নাম : দুৰ্বা বড়ো ঘৰ নং : ৪০৩ক বয়স : 50 লিঙ্গ : পুৰুষ	LQW0009896 ফটো উপলব্ধ



181 নাম : অঞ্জনা বড়ো স্বামীৰ নাম: বিষ্ণু বড়ো ঘৰ নং : 80৩ক বয়স : 44 লিঙ্গ : মহিলা	LQW0009897 ফটো উপলব্ধ	182 নাম : বাসন্তী হুগ্ৰাৰী স্বামীৰ নাম: সঞ্জয় হুগ্ৰাৰী ঘৰ নং : 80৫ বয়স : 34 লিঙ্গ : মহিলা	LQW0249417 ফটো উপলব্ধ	183 নাম : সঞ্জয় হুগ্ৰাৰী পিতাৰ নাম: লেচান ঘৰ নং : 80৫ক বয়স : 46 লিঙ্গ : পুৰুষ	LQW0009900 ফটো উপলব্ধ
184 নাম : দণ্ডি হুগ্ৰাৰী স্বামীৰ নাম: সঞ্জয় হুগ্ৰাৰী ঘৰ নং : 80৫ক বয়স : 43 লিঙ্গ : মহিলা	LQW0009901 ফটো উপলব্ধ	185 নাম : দয়মন্তী স্বৰ্গিয়াৰী পিতাৰ নাম: ভজন ঘৰ নং : 80৭ বয়স : 46 লিঙ্গ : মহিলা	LQW0009903 ফটো উপলব্ধ	E 186 নাম : বলেন ব্ৰহ্ম পিতাৰ নাম: বেতাৰু ঘৰ নং : 80৮ বয়স : 80 লিঙ্গ : পুৰুষ	LQW0009904 ফটো উপলব্ধ
187 নাম : বেলশ্ৰী ব্ৰহ্ম পিতাৰ নাম: বলেন ঘৰ নং : 80৮ বয়স : 80 লিঙ্গ : মহিলা	LQW0009905 ফটো উপলব্ধ	# 188 নাম : লোমৰে বসুমতাৰী স্বামীৰ নাম: অৰুণ ঘৰ নং : 409ক বয়স : 53 লিঙ্গ : মহিলা	LQW0009906 ফটো উপলব্ধ	# 189 নাম : সঞ্জীব বসুমতাৰী পিতাৰ নাম: অৰুণ বসুমতাৰী ঘৰ নং : 409ক বয়স : 35 লিঙ্গ : পুৰুষ	LQW0009908 ফটো উপলব্ধ
# 190 নাম : বিদাংশী বসুমতাৰী স্বামীৰ নাম: কাতিয়া বসুমতাৰী ঘৰ নং : 409ক বয়স : 34 লিঙ্গ : মহিলা	LQW0009909 ফটো উপলব্ধ	191 নাম : সমখোৰ ব্ৰহ্ম পিতাৰ নাম: বলেন ব্ৰহ্ম ঘৰ নং : 408 বয়স : 24 লিঙ্গ : পুৰুষ	XHA0116095 ফটো উপলব্ধ	192 নাম : কাতিয়া বসুমতাৰী পিতাৰ নাম: অৰুণ বসুমতাৰী ঘৰ নং : 40৯ বয়স : 39 লিঙ্গ : পুৰুষ	LQW0009911 ফটো উপলব্ধ
193 নাম : বোধা নাৰ্জাৰী পিতাৰ নাম: দুৰ্গা ঘৰ নং : 81০ বয়স : 73 লিঙ্গ : পুৰুষ	LQW0009912 ফটো উপলব্ধ	194 নাম : উৰ্মিলা নাৰ্জাৰী স্বামীৰ নাম: বোধা ঘৰ নং : 81০ বয়স : 58 লিঙ্গ : মহিলা	LQW0009913 ফটো উপলব্ধ	# 195 নাম : নিখেল নাৰ্জাৰী পিতাৰ নাম: বিননদা নাৰ্জাৰী ঘৰ নং : 410ক বয়স : 46 লিঙ্গ : পুৰুষ	LQW0009914 ফটো উপলব্ধ
196 নাম : মাওথি নাৰ্জাৰী পিতাৰ নাম: বিননদবদা নাৰ্জাৰী ঘৰ নং : 81০ বয়স : 40 লিঙ্গ : পুৰুষ	LQW0009915 ফটো উপলব্ধ	197 নাম : সুমশ্ৰী নাৰ্জাৰী স্বামীৰ নাম: মাওথি নাৰ্জাৰী ঘৰ নং : 81০ বয়স : 37 লিঙ্গ : মহিলা	LQW0009916 ফটো উপলব্ধ	# 198 নাম : দৈচাৰী নাৰ্জাৰী স্বামীৰ নাম: নিখেল নাৰ্জাৰী ঘৰ নং : 410ক বয়স : 35 লিঙ্গ : মহিলা	LQW0009917 ফটো উপলব্ধ
S 199 নাম : সনায়শ্ৰী বড়ো স্বামীৰ নাম: মহেশ্বৰী বসুমতাৰী ঘৰ নং : 410 বয়স : 21 লিঙ্গ : মহিলা	LQW2010700 ফটো উপলব্ধ	200 নাম : বিপোৰাম বসুমতাৰী পিতাৰ নাম: বলেন ঘৰ নং : 811 বয়স : 58 লিঙ্গ : পুৰুষ	LQW0009918 ফটো উপলব্ধ	201 নাম : মথোপ বসুমতাৰী স্বামীৰ নাম: বিপোৰাম ঘৰ নং : 811 বয়স : 53 লিঙ্গ : মহিলা	LQW0009919 ফটো উপলব্ধ
202 নাম : নেশোঁন বসুমতাৰী পিতাৰ নাম: বিপোৰাম বসুমতাৰী ঘৰ নং : 811 বয়স : 29 লিঙ্গ : পুৰুষ	LQW0192690 ফটো উপলব্ধ	203 নাম : মহৰাচা বসুমতাৰী পিতাৰ নাম: বিপোৰাম বসুমতাৰী ঘৰ নং : 411 বয়স : 27 লিঙ্গ : পুৰুষ	LQW0492074 ফটো উপলব্ধ	204 নাম : আলাইশ্ৰী বড়ো স্বামীৰ নাম: পৰেন বড়ো ঘৰ নং : 411ক বয়স : 52 লিঙ্গ : মহিলা	LQW1121441 ফটো উপলব্ধ
205 নাম : অজীত বড়ো পিতাৰ নাম: পৰেন বড়ো ঘৰ নং : 411ক বয়স : 23 লিঙ্গ : পুৰুষ	LQW1121458 ফটো উপলব্ধ	206 নাম : সঞ্জীব বড়ো পিতাৰ নাম: পৰ ঘৰ নং : 411ক বয়স : 23 লিঙ্গ : পুৰুষ	LQW1121516 ফটো উপলব্ধ	207 নাম : কামেশ্বৰ বসুমতাৰী পিতাৰ নাম: বংপা ঘৰ নং : 812 বয়স : 63 লিঙ্গ : পুৰুষ	LQW0009920 ফটো উপলব্ধ
208 নাম : জানকী বসুমতাৰী স্বামীৰ নাম: কামেশ্বৰ বসুমতাৰী ঘৰ নং : 812 বয়স : 58 লিঙ্গ : মহিলা	LQW0009921 ফটো উপলব্ধ	209 নাম : মিথুন বসুমতাৰী পিতাৰ নাম: কামেশ্বৰ বসুমতাৰী ঘৰ নং : 812 বয়স : 28 লিঙ্গ : পুৰুষ	LQW0209841 ফটো উপলব্ধ	210 নাম : ৰোমৈ বসুমতাৰী স্বামীৰ নাম: মিথুন বসুমতাৰী ঘৰ নং : 412 বয়স : 26 লিঙ্গ : মহিলা	LQW0285809 ফটো উপলব্ধ



211 নাম : কামেশ্বৰী বসুমতাৰী স্বামীৰ নাম : জয়ন্ত বড়ো ঘৰ নং : 813ক বয়স : 53 লিঙ্গ : মহিলা	LQW0009923 ফটো উপলব্ধ	212 নাম : জয়ন্ত বড়ো পিতাৰ নাম : বাংলা ঘৰ নং : 813ক বয়স : 50 লিঙ্গ : পুৰুষ	LQW0009922 ফটো উপলব্ধ	213 নাম : সমৰ বড়ো পিতাৰ নাম : অৰ্গা ৰাম বড়ো ঘৰ নং : 414 বয়স : 34 লিঙ্গ : পুৰুষ	LQW1173715 ফটো উপলব্ধ
214 নাম : ৰমণী ব্ৰহ্ম স্বামীৰ নাম : সমৰ বড়ো ঘৰ নং : 414 বয়স : 34 লিঙ্গ : মহিলা	LQW1173723 ফটো উপলব্ধ	E 215 নাম : হিতেশ বসুমতাৰী পিতাৰ নাম : লংকেশ্বৰ বসুমতাৰী ঘৰ নং : 818 বয়স : 29 লিঙ্গ : পুৰুষ	LQW0249557 ফটো উপলব্ধ	216 নাম : গোবীন বড়ো পিতাৰ নাম : মংগল ঘৰ নং : 819 বয়স : 50 লিঙ্গ : পুৰুষ	LQW0009927 ফটো উপলব্ধ
217 নাম : ৰঞ্জ বড়ো স্বামীৰ নাম : গোবীন বড়ো ঘৰ নং : 819 বয়স : 46 লিঙ্গ : মহিলা	LQW0009929 ফটো উপলব্ধ	218 নাম : কনিকা মুচাহাৰী পিতাৰ নাম : প্ৰদীপ মুচাহাৰী ঘৰ নং : 418 বয়স : 23 লিঙ্গ : মহিলা	LQW0286971 ফটো উপলব্ধ	219 নাম : ফংবিলি মুচাহাৰী পিতাৰ নাম : প্ৰদীপ মুচাহাৰী ঘৰ নং : 418 (ক) বয়স : 21 লিঙ্গ : মহিলা	XHA0034157 ফটো উপলব্ধ
220 নাম : প্ৰদীপ মুচাহাৰী পিতাৰ নাম : অৰ্গা ঘৰ নং : 818ক বয়স : 56 লিঙ্গ : পুৰুষ	LQW0009930 ফটো উপলব্ধ	221 নাম : থানেশ্বৰী মুচাহাৰী স্বামীৰ নাম : প্ৰদীপ মুচাহাৰী ঘৰ নং : 818ক বয়স : 43 লিঙ্গ : মহিলা	LQW0009931 ফটো উপলব্ধ	222 নাম : বাদামী বড়ো স্বামীৰ নাম : দিনো ঘৰ নং : 819 বয়স : 48 লিঙ্গ : মহিলা	LQW0009932 ফটো উপলব্ধ
223 নাম : বিলাইশ্ৰী বড়ো স্বামীৰ নাম : লাতেন বড়ো ঘৰ নং : 819 বয়স : 30 লিঙ্গ : মহিলা	LQW0229203 ফটো উপলব্ধ	224 নাম : লতেন বড়ো পিতাৰ নাম : দিনো বড়ো ঘৰ নং : 819 বয়স : 28 লিঙ্গ : পুৰুষ	LQW0209742 ফটো উপলব্ধ	225 নাম : ৰাজেন বড়ো পিতাৰ নাম : দিনো বড়ো ঘৰ নং : 419 বয়স : 24 লিঙ্গ : পুৰুষ	LQW0492215 ফটো উপলব্ধ
226 নাম : সনিমা বড়ো পিতাৰ নাম : দিনো বড়ো ঘৰ নং : 419 বয়স : 23 লিঙ্গ : মহিলা	LQW0492405 ফটো উপলব্ধ	227 নাম : হালং বসুমতাৰী পিতাৰ নাম : খলা ঘৰ নং : 820 বয়স : 43 লিঙ্গ : পুৰুষ	LQW0009937 ফটো উপলব্ধ	228 নাম : মনশ্ৰী বসুমতাৰী স্বামীৰ নাম : হংলিং বসুমতাৰী ঘৰ নং : 820 বয়স : 40 লিঙ্গ : মহিলা	LQW0009938 ফটো উপলব্ধ
229 নাম : দৈতন বড়ো পিতাৰ নাম : বিজয় বড়ো ঘৰ নং : 822 বয়স : 24 লিঙ্গ : পুৰুষ	LQW0366591 ফটো উপলব্ধ	230 নাম : খনেশ্ৰী বড়ো স্বামীৰ নাম : বিজয় ঘৰ নং : 822ক বয়স : 48 লিঙ্গ : মহিলা	LQW0009940 ফটো উপলব্ধ	231 নাম : সোনাৰাম ব্ৰহ্ম পিতাৰ নাম : বিষ্টি ঘৰ নং : 822 বয়স : 58 লিঙ্গ : পুৰুষ	LQW0009941 ফটো উপলব্ধ
232 নাম : জানকী ব্ৰহ্ম স্বামীৰ নাম : সোনা ঘৰ নং : 53 বয়স : 53 লিঙ্গ : মহিলা	LQW0009942 ফটো উপলব্ধ	233 নাম : যতিন ব্ৰহ্ম পিতাৰ নাম : সোনা ঘৰ নং : 822 বয়স : 38 লিঙ্গ : পুৰুষ	LQW0009943 ফটো উপলব্ধ	S 234 নাম : বিজুলী ব্ৰহ্ম পিতাৰ নাম : সোনা ঘৰ নং : 822 বয়স : 36 লিঙ্গ : মহিলা	LQW0009944 ফটো উপলব্ধ
S 235 নাম : লক্ষ্মী বড়ো পিতাৰ নাম : সোনাৰাম বড়ো ঘৰ নং : 822 বয়স : 35 লিঙ্গ : মহিলা	LQW0009945 ফটো উপলব্ধ	236 নাম : অনিমা ব্ৰহ্ম স্বামীৰ নাম : যতীন ব্ৰহ্ম ঘৰ নং : 822 বয়স : 35 লিঙ্গ : মহিলা	LQW1903464 ফটো উপলব্ধ	237 নাম : মণিকা নাৰ্জাৰী পিতাৰ নাম : থাণেশ্বৰ নাৰ্জাৰী ঘৰ নং : 423 বয়স : 23 লিঙ্গ : মহিলা	LQW0537308 ফটো উপলব্ধ
238 নাম : থানেশ্বৰ নাৰ্জাৰী পিতাৰ নাম : সোনা ঘৰ নং : 823ক বয়স : 58 লিঙ্গ : পুৰুষ	LQW0009946 ফটো উপলব্ধ	239 নাম : অনিমা নাৰ্জাৰী স্বামীৰ নাম : থাণেশ্বৰ নাৰ্জাৰী ঘৰ নং : 823ক বয়স : 50 লিঙ্গ : মহিলা	LQW0009947 ফটো উপলব্ধ	240 নাম : মহন্ত বড়ো পিতাৰ নাম : নাওৰা ঘৰ নং : 828 বয়স : 53 লিঙ্গ : পুৰুষ	LQW0009948 ফটো উপলব্ধ

241 নাম : উৰ্মিলা বড়ো স্বামীৰ নাম: মহন্ত ঘৰ নং : 8২৪ বয়স : 48 লিঙ্গ : মহিলা	LQW0009949 ফটো উপলব্ধ	# 242 নাম : বাজীৰ বড়ো পিতাৰ নাম: মহন্ত ঘৰ নং : 424ক বয়স : 36 লিঙ্গ : পুৰুষ	LQW0009950 ফটো উপলব্ধ	243 নাম : সঞ্জীৱ কুমাৰ বড়ো পিতাৰ নাম: মহন্ত বড়ো ঘৰ নং : 8২৪ বয়স : 34 লিঙ্গ : পুৰুষ	LQW0394502 ফটো উপলব্ধ
244 নাম : বিজলী বড়ো স্বামীৰ নাম: বাজীৰ বড়ো ঘৰ নং : 8২৪ বয়স : 32 লিঙ্গ : মহিলা	LQW1903420 ফটো উপলব্ধ	245 নাম : বাহুল বড়ো পিতাৰ নাম: বাজীৰ ঘৰ নং : 424 বয়স : 21 লিঙ্গ : পুৰুষ	XHA0054445 ফটো উপলব্ধ	246 নাম : আৰতী বড়ো স্বামীৰ নাম: বুদ্ধি বড়ো ঘৰ নং : 8২৬ক বয়স : 48 লিঙ্গ : মহিলা	LQW0009952 ফটো উপলব্ধ
E 247 নাম : সুবল ৰামচিয়াৰী পিতাৰ নাম: ধীৰেন ঘৰ নং : 8২৭ বয়স : 58 লিঙ্গ : পুৰুষ	LQW0009953 ফটো উপলব্ধ	248 নাম : দীপালী ৰামচিয়াৰী স্বামীৰ নাম: সুবল ৰামচিয়াৰী ঘৰ নং : 8২৭ বয়স : 53 লিঙ্গ : মহিলা	LQW0009954 ফটো উপলব্ধ	249 নাম : জয়ন্ত বড়ো পিতাৰ নাম: নাওৰা ঘৰ নং : 8২৮ বয়স : 53 লিঙ্গ : পুৰুষ	LQW0009955 ফটো উপলব্ধ
250 নাম : মায়া বড়ো স্বামীৰ নাম: জয়ন্ত ঘৰ নং : 8২৮ বয়স : 48 লিঙ্গ : মহিলা	LQW0009956 ফটো উপলব্ধ	# 251 নাম : মঞ্জিত বড়ো পিতাৰ নাম: জয়ন্ত বড়ো ঘৰ নং : 428ক বয়স : 28 লিঙ্গ : পুৰুষ	LQW0250027 ফটো উপলব্ধ	252 নাম : দিৰিংছা বড়ো পিতাৰ নাম: জয়ন্ত বড়ো ঘৰ নং : 8২৮ বয়স : 28 লিঙ্গ : পুৰুষ	LQW0189571 ফটো উপলব্ধ
253 নাম : জেউতি কুচাৰী স্বামীৰ নাম: ডিৰিংছা বড়ো ঘৰ নং : 428 বয়স : 23 লিঙ্গ : মহিলা	LQW1172162 ফটো উপলব্ধ	# 254 নাম : বিনীতা বড়ো স্বামীৰ নাম: মনজিত বড়ো ঘৰ নং : 428ক বয়স : 22 লিঙ্গ : মহিলা	LQW2005312 ফটো উপলব্ধ	255 নাম : ঠেংজের খালখাৰী স্বামীৰ নাম: দালি ঘৰ নং : 8২৯ বয়স : 58 লিঙ্গ : মহিলা	LQW0009957 ফটো উপলব্ধ
256 নাম : পঞ্জয় খাখলাৰী পিতাৰ নাম: দালি ঘৰ নং : 8২৯ বয়স : 43 লিঙ্গ : পুৰুষ	LQW0009958 ফটো উপলব্ধ	257 নাম : সুবনশ্ৰী খাখলাৰী স্বামীৰ নাম: পনছয় খাখলাৰী ঘৰ নং : 8২৯ বয়স : 36 লিঙ্গ : মহিলা	LQW1903395 ফটো উপলব্ধ	258 নাম : সঞ্জয় খাখলাৰী পিতাৰ নাম: দালি ঘৰ নং : 8৩০ বয়স : 53 লিঙ্গ : পুৰুষ	LQW0009959 ফটো উপলব্ধ
259 নাম : বৃধবাৰী খাখলাৰী স্বামীৰ নাম: সঞ্জয় খাখলাৰী ঘৰ নং : 8৩০ বয়স : 43 লিঙ্গ : মহিলা	LQW0009960 ফটো উপলব্ধ	260 নাম : গোমচাৰ খাখলাৰী পিতাৰ নাম: সঞ্জয় খাখলাৰী ঘৰ নং : 430 বয়স : 25 লিঙ্গ : পুৰুষ	LQW0530840 ফটো উপলব্ধ	261 নাম : মালা নাৰ্জাৰী পিতাৰ নাম: টিকেন নাৰ্জাৰী ঘৰ নং : 431 বয়স : 19 লিঙ্গ : পুৰুষ	XHA0127597 ফটো উপলব্ধ
262 নাম : ললিতা নাৰ্জাৰী পিতাৰ নাম: তিকেন নাৰ্জাৰী ঘৰ নং : 8৩১ক বয়স : 32 লিঙ্গ : মহিলা	LQW1903442 ফটো উপলব্ধ	263 নাম : সবিতা নাৰ্জাৰী পিতাৰ নাম: তিকেন নাৰ্জাৰী ঘৰ নং : 8৩১ক বয়স : 30 লিঙ্গ : মহিলা	LQW1903271 ফটো উপলব্ধ	264 নাম : ভদ্র ৰামচিয়াৰী পিতাৰ নাম: খন্দো ঘৰ নং : 8৩২ বয়স : 53 লিঙ্গ : পুৰুষ	LQW0009962 ফটো উপলব্ধ
265 নাম : জয়ন্তী ৰামচিয়াৰী স্বামীৰ নাম: ভদ্র ঘৰ নং : 8৩২ বয়স : 48 লিঙ্গ : মহিলা	LQW0009963 ফটো উপলব্ধ	266 নাম : ৰশ্মি বড়ো স্বামীৰ নাম: জাহ্না ঘৰ নং : 8৩৩ বয়স : 53 লিঙ্গ : মহিলা	LQW0009966 ফটো উপলব্ধ	267 নাম : ধনজ্যি বড়ো পিতাৰ নাম: হৰেন বড়ো ঘৰ নং : 8৩৩ বয়স : 28 লিঙ্গ : পুৰুষ	LQW0250357 ফটো উপলব্ধ
268 নাম : ৰতন বড়ো পিতাৰ নাম: হৰেন বড়ো ঘৰ নং : 433 বয়স : 25 লিঙ্গ : পুৰুষ	LQW0492280 ফটো উপলব্ধ	269 নাম : কান্ধা বসুমতাৰী পিতাৰ নাম: গৌপাল বসুমতাৰী ঘৰ নং : 8৩৪ বয়স : 36 লিঙ্গ : পুৰুষ	LQW0399246 ফটো উপলব্ধ	270 নাম : বিপল বসুমতাৰী পিতাৰ নাম: গৌপাল বসুমতাৰী ঘৰ নং : 8৩৪ বয়স : 27 লিঙ্গ : পুৰুষ	LQW0250449 ফটো উপলব্ধ



271 নাম : বশী বসুমতাৰী স্বামীৰ নাম: বিপুল বসুমতাৰী ঘৰ নং : 434 বয়স : 26 লিঙ্গ : মহিলা	LQW0492223 ফটো উপলব্ধ	272 নাম : বিক্রম বসুমতাৰী পিতাৰ নাম: গোপাল বসুমতাৰী ঘৰ নং : 434 বয়স : 26 লিঙ্গ : পুৰুষ	XHA0004929 ফটো উপলব্ধ	# 273 নাম : মামনি বসুমতাৰী স্বামীৰ নাম: বিক্রম বসুমতাৰী ঘৰ নং : 434ক বয়স : 22 লিঙ্গ : মহিলা	XHA0004879 ফটো উপলব্ধ
274 নাম : উমেশ বসুমতাৰী পিতাৰ নাম: মহেশ্বৰ ঘৰ নং : 8৩৫ বয়স : 68 লিঙ্গ : পুৰুষ	LQW0009968 ফটো উপলব্ধ	275 নাম : চাৰিমুঠি বসুমতাৰী স্বামীৰ নাম: উমেশ ঘৰ নং : 8৩৫ বয়স : 60 লিঙ্গ : মহিলা	LQW0009970 ফটো উপলব্ধ	# 276 নাম : আচাৰী বসুমতাৰী স্বামীৰ নাম: বিৰণ বসুমতাৰী ঘৰ নং : 435ক বয়স : 42 লিঙ্গ : মহিলা	LQW1903533 ফটো উপলব্ধ
277 নাম : গৌতম বসুমতাৰী পিতাৰ নাম: উমেশ বসুমতাৰী ঘৰ নং : 8৩৫ বয়স : 41 লিঙ্গ : পুৰুষ	LQW0009971 ফটো উপলব্ধ	278 নাম : শায়া বনি বসুমতাৰী স্বামীৰ নাম: গৌতম বসুমতাৰী ঘৰ নং : 8৩৫ বয়স : 38 লিঙ্গ : মহিলা	LQW0009973 ফটো উপলব্ধ	279 নাম : প্ৰেম বসুমতাৰী পিতাৰ নাম: উমেশ বসুমতাৰী ঘৰ নং : 8৩৫ বয়স : 37 লিঙ্গ : পুৰুষ	LQW0009972 ফটো উপলব্ধ
280 নাম : মামনী বসুমতাৰী পিতাৰ নাম: প্ৰেম বসুমতাৰী ঘৰ নং : 8৩৫ বয়স : 35 লিঙ্গ : মহিলা	LQW0009974 ফটো উপলব্ধ	281 নাম : বিচা মনি বসুমতাৰী পিতাৰ নাম: গৌতম বসুমতাৰী ঘৰ নং : 435 বয়স : 21 লিঙ্গ : মহিলা	LQW2023836 ফটো উপলব্ধ	282 নাম : বিষ্টি বাম বাৰী পিতাৰ নাম: হৰিচৰন ঘৰ নং : 8৩৬ বয়স : 58 লিঙ্গ : পুৰুষ	LQW0009975 ফটো উপলব্ধ
283 নাম : চম্পা বাৰী স্বামীৰ নাম: বিষ্টি ঘৰ নং : 8৩৬ বয়স : 53 লিঙ্গ : মহিলা	LQW0009976 ফটো উপলব্ধ	284 নাম : সনজিব ওৱাৰী পিতাৰ নাম: বিষ্টি বাম ওৱাৰী ঘৰ নং : 8৩৬ বয়স : 37 লিঙ্গ : পুৰুষ	LQW0009978 ফটো উপলব্ধ	285 নাম : শনালী ওৱাৰী স্বামীৰ নাম: সঞ্জীব ওৱাৰী ঘৰ নং : 8৩৬ বয়স : 31 লিঙ্গ : মহিলা	LQW0478719 ফটো উপলব্ধ
286 নাম : বৈষ্ণৱী ওৱাৰী পিতাৰ নাম: বিষ্টি বাম ওৱাৰী ঘৰ নং : 8৩৬ বয়স : 28 লিঙ্গ : মহিলা	LQW0250589 ফটো উপলব্ধ	287 নাম : তিথি বাম নাৰ্জাৰী পিতাৰ নাম: ভেৰা ঘৰ নং : 8৩৭ বয়স : 58 লিঙ্গ : পুৰুষ	LQW0009980 ফটো উপলব্ধ	288 নাম : দময়ন্তী নাৰ্জাৰী স্বামীৰ নাম: তিথি বাম নাৰ্জাৰী ঘৰ নং : 8৩৭ বয়স : 53 লিঙ্গ : মহিলা	LQW0009981 ফটো উপলব্ধ
# 289 নাম : অশোক নাৰ্জাৰী পিতাৰ নাম: তিথি বাম নাৰ্জাৰী ঘৰ নং : 437ক বয়স : 38 লিঙ্গ : পুৰুষ	LQW0009982 ফটো উপলব্ধ	290 নাম : কিশোৰ নাৰ্জাৰী পিতাৰ নাম: তিথি বাম নাৰ্জাৰী ঘৰ নং : 8৩৭ বয়স : 34 লিঙ্গ : পুৰুষ	LQW0009983 ফটো উপলব্ধ	# 291 নাম : সাধনা বড়ো স্বামীৰ নাম: অশোক নাৰ্জাৰী ঘৰ নং : 437ক বয়স : 31 লিঙ্গ : মহিলা	LQW0185520 ফটো উপলব্ধ
292 নাম : দৈমু নাৰ্জাৰী স্বামীৰ নাম: কিশোৰ নাৰ্জাৰী ঘৰ নং : 8৩৭ বয়স : 31 লিঙ্গ : মহিলা	LQW0009984 ফটো উপলব্ধ	293 নাম : গয়শ্ৰী নাৰ্জাৰী স্বামীৰ নাম: মহাদেব নাৰ্জাৰী ঘৰ নং : 8৩৭ বয়স : 49 লিঙ্গ : মহিলা	LQW0009987 ফটো উপলব্ধ	294 নাম : বিস্তী বাম বড়ো পিতাৰ নাম: ফ.সিলা বড়ো ঘৰ নং : 88০ বয়স : 45 লিঙ্গ : পুৰুষ	LQW0009989 ফটো উপলব্ধ
295 নাম : অঞ্জালী বড়ো স্বামীৰ নাম: বিষ্টি বাম বড়ো ঘৰ নং : 88০ বয়স : 45 লিঙ্গ : মহিলা	LQW0009988 ফটো উপলব্ধ	296 নাম : গহম নাৰ্জাৰী পিতাৰ নাম: মহাদেব নাৰ্জাৰী ঘৰ নং : 88০ বয়স : 34 লিঙ্গ : পুৰুষ	LQW0009990 ফটো উপলব্ধ	297 নাম : বিৰনে বসুমতাৰী স্বামীৰ নাম: গহম নাৰ্জাৰী ঘৰ নং : 440 বয়স : 29 লিঙ্গ : মহিলা	XHA0142984 ফটো উপলব্ধ
298 নাম : চিবিৰাম নাৰ্জাৰী পিতাৰ নাম: মহাদেব নাৰ্জাৰী ঘৰ নং : 88০ বয়স : 28 লিঙ্গ : পুৰুষ	LQW0250688 ফটো উপলব্ধ	299 নাম : সোৰাখা বড়ো পিতাৰ নাম: বিষ্টি বাম বড়ো ঘৰ নং : 88০ বয়স : 24 লিঙ্গ : পুৰুষ	LQW0413393 ফটো উপলব্ধ	300 নাম : নিতুমনি বড়ো পিতাৰ নাম: বিষ্টি বাম বড়ো ঘৰ নং : 440 বয়স : 20 লিঙ্গ : মহিলা	XHA0100966 ফটো উপলব্ধ



301 নাম : হিৰা বসুমতাৰী পিতাৰ নাম: আনাম ঘৰ নং : 881ক বয়স : 54 লিঙ্গ : পুৰুষ	LQW0009991 ফটো উপলব্ধ	302 নাম : দময়ন্তী বসুমতাৰী স্বামীৰ নাম: হিৰা বসুমতাৰী ঘৰ নং : 881ক বয়স : 46 লিঙ্গ : মহিলা	LQW0009992 ফটো উপলব্ধ	303 নাম : দলেন বসুমতাৰী পিতাৰ নাম: আনাম ঘৰ নং : 882 বয়স : 58 লিঙ্গ : পুৰুষ	LQW0009993 ফটো উপলব্ধ
304 নাম : মালতী বসুমতাৰী স্বামীৰ নাম: দলেন বসুমতাৰী ঘৰ নং : 882 বয়স : 53 লিঙ্গ : মহিলা	LQW0009994 ফটো উপলব্ধ	305 নাম : স্বপন ব্ৰহ্ম পিতাৰ নাম: বামপ্ৰসাদ ব্ৰহ্ম ঘৰ নং : 883 বয়স : 60 লিঙ্গ : পুৰুষ	LQW0009995 ফটো উপলব্ধ	306 নাম : কুঞ্জলতা ব্ৰহ্ম স্বামীৰ নাম: স্বপন ব্ৰহ্ম ঘৰ নং : 883 বয়স : 55 লিঙ্গ : মহিলা	LQW0009996 ফটো উপলব্ধ
307 নাম : অভিজি ব্ৰহ্ম পিতাৰ নাম: স্বপন ব্ৰহ্ম ঘৰ নং : 883 বয়স : 28 লিঙ্গ : পুৰুষ	LQW0250837 ফটো উপলব্ধ	308 নাম : বিবাৰী নাৰ্জাৰী স্বামীৰ নাম: বিৰসিং ঘৰ নং : 888 বয়স : 53 লিঙ্গ : মহিলা	LQW0009999 ফটো উপলব্ধ	309 নাম : গববা বড়ো পিতাৰ নাম: যোগেন ঘৰ নং : 885 বয়স : 58 লিঙ্গ : পুৰুষ	LQW0010000 ফটো উপলব্ধ
310 নাম : নানী বড়ো স্বামীৰ নাম: গববা ঘৰ নং : 885 বয়স : 53 লিঙ্গ : মহিলা	LQW0010001 ফটো উপলব্ধ	311 নাম : ৰীমা বড়ো স্বামীৰ নাম: ভুবন বড়ো ঘৰ নং : 885 বয়স : 32 লিঙ্গ : মহিলা	LQW0271379 ফটো উপলব্ধ	312 নাম : মহিম ব্ৰহ্ম পিতাৰ নাম: ৰাখিব ব্ৰহ্ম ঘৰ নং : 445 বয়স : 23 লিঙ্গ : পুৰুষ	XHA0065391 ফটো উপলব্ধ
313 নাম : গেনদে ব্ৰহ্ম স্বামীৰ নাম: বানেশ্বৰ ব্ৰহ্ম ঘৰ নং : 886 বয়স : 68 লিঙ্গ : মহিলা	LQW0010004 ফটো উপলব্ধ	314 নাম : সিনোদ ব্ৰহ্ম পিতাৰ নাম: বানেশ্বৰ ব্ৰহ্ম ঘৰ নং : 886 বয়স : 50 লিঙ্গ : পুৰুষ	LQW0010006 ফটো উপলব্ধ	315 নাম : বসন্ত ব্ৰহ্ম পিতাৰ নাম: বানেশ্বৰ ব্ৰহ্ম ঘৰ নং : 886 বয়স : 45 লিঙ্গ : পুৰুষ	LQW0228932 ফটো উপলব্ধ
316 নাম : মিনিশ্ৰী ব্ৰহ্ম স্বামীৰ নাম: সিনোদ ব্ৰহ্ম ঘৰ নং : 886 বয়স : 43 লিঙ্গ : মহিলা	LQW0010007 ফটো উপলব্ধ	317 নাম : আযাৰী ব্ৰহ্ম স্বামীৰ নাম: লাফে ঘৰ নং : 889 বয়স : 62 লিঙ্গ : মহিলা	LQW0010010 ফটো উপলব্ধ	318 নাম : নীলকুমাৰ ব্ৰহ্ম পিতাৰ নাম: লাফে ঘৰ নং : 889 বয়স : 41 লিঙ্গ : পুৰুষ	LQW0010011 ফটো উপলব্ধ
319 নাম : দেব ব্ৰহ্ম পিতাৰ নাম: লাফে ঘৰ নং : 889 বয়স : 39 লিঙ্গ : পুৰুষ	LQW0010012 ফটো উপলব্ধ	320 নাম : টুলো ব্ৰহ্ম পিতাৰ নাম: লাফে ঘৰ নং : 889 বয়স : 36 লিঙ্গ : পুৰুষ	LQW0010013 ফটো উপলব্ধ	321 নাম : বিজয় ব্ৰহ্ম মাতৃৰ নাম: আচাৰী ব্ৰহ্ম ঘৰ নং : 889 বয়স : 34 লিঙ্গ : পুৰুষ	LQW0097667 ফটো উপলব্ধ
322 নাম : জুলি ব্ৰহ্ম স্বামীৰ নাম: বিজয় ব্ৰহ্ম ঘৰ নং : 447 বয়স : 30 লিঙ্গ : মহিলা	LQW0097675 ফটো উপলব্ধ	323 নাম : ৰিতা ব্ৰহ্ম স্বামীৰ নাম: তুলো ব্ৰহ্ম ঘৰ নং : 889 বয়স : 28 লিঙ্গ : মহিলা	LQW0250845 ফটো উপলব্ধ	324 নাম : কেদাৰ ব্ৰহ্ম পিতাৰ নাম: বাতি ঘৰ নং : 888 বয়স : 63 লিঙ্গ : পুৰুষ	LQW0010014 ফটো উপলব্ধ
325 নাম : জয়ন্তী ব্ৰহ্ম স্বামীৰ নাম: কেদাৰ ঘৰ নং : 888 বয়স : 50 লিঙ্গ : মহিলা	LQW1937297 ফটো উপলব্ধ	# 326 নাম : দীপেন ব্ৰহ্ম পিতাৰ নাম: কেদাৰ ঘৰ নং : 448ক বয়স : 36 লিঙ্গ : পুৰুষ	LQW0010015 ফটো উপলব্ধ	327 নাম : হেৰম্ব ব্ৰহ্ম পিতাৰ নাম: কেদাৰ ব্ৰহ্ম ঘৰ নং : 888 বয়স : 36 লিঙ্গ : পুৰুষ	LQW0010016 ফটো উপলব্ধ
328 নাম : সঞ্জিব ব্ৰহ্ম পিতাৰ নাম: কেদাৰ ব্ৰহ্ম ঘৰ নং : 888 বয়স : 34 লিঙ্গ : পুৰুষ	LQW0010018 ফটো উপলব্ধ	# 329 নাম : মৈনাৰানী ব্ৰহ্ম স্বামীৰ নাম: দীপেন ব্ৰহ্ম ঘৰ নং : 448ক বয়স : 33 লিঙ্গ : মহিলা	LQW1903555 ফটো উপলব্ধ	# 330 নাম : নীল কান্ত ব্ৰহ্ম পিতাৰ নাম: কেদাৰ ব্ৰহ্ম ঘৰ নং : 448ক বয়স : 30 লিঙ্গ : পুৰুষ	LQW1902847 ফটো উপলব্ধ

# 331 নাম : অজয় ব্ৰহ্ম পিতাৰ নাম: কেদাৰ ব্ৰহ্ম ঘৰ নং : 448ক বয়স : 28 লিঙ্গ : পুৰুষ	LQW0492546 ফটো উপলব্ধ	332 নাম : বিজয়গি বসুমতাৰী স্বামীৰ নাম: অজয় ব্ৰহ্ম ঘৰ নং : 448 বয়স : 25 লিঙ্গ : মহিলা	LQW0492363 ফটো উপলব্ধ	333 নাম : সিমাং বড়ো স্বামীৰ নাম: নিল কান্ত ব্ৰহ্ম ঘৰ নং : 448 বয়স : 21 লিঙ্গ : মহিলা	XHA0009555 ফটো উপলব্ধ
E 334 নাম : ৰূপা দৈমাৰী স্বামীৰ নাম: লক্ষিকান্ত দৈমাৰী ঘৰ নং : 88৯ বয়স : 60 লিঙ্গ : মহিলা	LQW0010019 ফটো উপলব্ধ	335 নাম : বিপুল দৈমাৰী পিতাৰ নাম: লক্ষিকান্ত দৈমাৰী ঘৰ নং : 88৯ বয়স : 40 লিঙ্গ : পুৰুষ	LQW0010020 ফটো উপলব্ধ	336 নাম : গীতা দৈমাৰী পিতাৰ নাম: লক্ষিকান্ত দৈমাৰী ঘৰ নং : 88৯ বয়স : 37 লিঙ্গ : মহিলা	LQW0010021 ফটো উপলব্ধ
337 নাম : মিনাখী দৈমাৰী স্বামীৰ নাম: বিপুল দৈমাৰী ঘৰ নং : 88৯ বয়স : 30 লিঙ্গ : মহিলা	LQW0250886 ফটো উপলব্ধ	338 নাম : ঘনশ্যাম হালৈ পিতাৰ নাম: প্ৰতাপ ঘৰ নং : 8৫১ বয়স : 63 লিঙ্গ : পুৰুষ	LQW0010022 ফটো উপলব্ধ	339 নাম : সবিতা হালৈ স্বামীৰ নাম: ঘনশ্যাম ঘৰ নং : 8৫১ বয়স : 53 লিঙ্গ : মহিলা	LQW0010023 ফটো উপলব্ধ
S 340 নাম : প্ৰমোদ চন্দ্ৰ বসুমতাৰী পিতাৰ নাম: লচেন বসুমতাৰী ঘৰ নং : ৪৫৪ বয়স : 49 লিঙ্গ : পুৰুষ	LQW0010031 ফটো উপলব্ধ	S 341 নাম : গীতা ৰানী বসুমতাৰী স্বামীৰ নাম: প্ৰমোদ চন্দ্ৰ বসুমতাৰী ঘৰ নং : ৪৫৪ বয়স : 44 লিঙ্গ : মহিলা	LQW0010032 ফটো উপলব্ধ	342 নাম : কলীনচন বসুমতাৰী পিতাৰ নাম: প্ৰমদ চন্দ্ৰ বসুমতাৰী ঘৰ নং : 454 বয়স : 27 লিঙ্গ : পুৰুষ	LQW0492314 ফটো উপলব্ধ
343 নাম : বিজুলি বসুমতাৰী পিতাৰ নাম: ধিৰেন বসুমতাৰী ঘৰ নং : ৪৫৫ক বয়স : 35 লিঙ্গ : মহিলা	LQW0364943 ফটো উপলব্ধ	# 344 নাম : মনিকা কলিতা পিতাৰ নাম: হৰেশ্বৰ কলিতা ঘৰ নং : 455 ক বয়স : 29 লিঙ্গ : মহিলা	LQW0124388 ফটো উপলব্ধ	345 নাম : ধিৰেন বসুমতাৰী পিতাৰ নাম: লোচেন বসুমতাৰী ঘৰ নং : ৪৫৫ক বয়স : 65 লিঙ্গ : পুৰুষ	LQW0010033 ফটো উপলব্ধ
346 নাম : সমেশ্বৰী বসুমতাৰী স্বামীৰ নাম: ধিৰেন ঘৰ নং : ৪৫৫ক বয়স : 53 লিঙ্গ : মহিলা	LQW0010034 ফটো উপলব্ধ	347 নাম : ৰঞ্জিত বসুমতাৰী পিতাৰ নাম: ধিৰেন ঘৰ নং : ৪৫৫ক বয়স : 42 লিঙ্গ : পুৰুষ	LQW0010035 ফটো উপলব্ধ	348 নাম : সঞ্জিত বসুমতাৰী পিতাৰ নাম: ধিৰেন বসুমতাৰী ঘৰ নং : ৪৫৫ক বয়স : 39 লিঙ্গ : পুৰুষ	LQW0010036 ফটো উপলব্ধ
349 নাম : পবিন কুমাৰ পিতাৰ নাম: নগেন ঘৰ নং : ৪৫৬ বয়স : 70 লিঙ্গ : পুৰুষ	LQW0010037 ফটো উপলব্ধ	350 নাম : নবজিত কুমাৰ পিতাৰ নাম: পবিন কুমাৰ ঘৰ নং : ৪৫৬ বয়স : 42 লিঙ্গ : পুৰুষ	LQW0010039 ফটো উপলব্ধ	351 নাম : কুলেন কুমাৰ পিতাৰ নাম: পবিন ঘৰ নং : ৪৫৬ বয়স : 39 লিঙ্গ : পুৰুষ	LQW0010040 ফটো উপলব্ধ
352 নাম : ৰাতুল কুমাৰ পিতাৰ নাম: পবিন ঘৰ নং : ৪৫৬ বয়স : 36 লিঙ্গ : পুৰুষ	LQW0010041 ফটো উপলব্ধ	353 নাম : অনজু ডেকা স্বামীৰ নাম: ৰাতুল কুমাৰ ঘৰ নং : 456 বয়স : 34 লিঙ্গ : মহিলা	XHA0091397 ফটো উপলব্ধ	354 নাম : সবিতা কুমাৰী স্বামীৰ নাম: নবজিত কুমাৰ ঘৰ নং : ৪৫৬ বয়স : 33 লিঙ্গ : মহিলা	LQW1903588 ফটো উপলব্ধ
355 নাম : প্ৰানজিত কুমাৰ পিতাৰ নাম: কালিদাস কুমাৰ ঘৰ নং : ৪৫৬ বয়স : 25 লিঙ্গ : পুৰুষ	LQW0227090 ফটো উপলব্ধ	356 নাম : সুক্ৰজীত কুমাৰ পিতাৰ নাম: মোহন কুমাৰ ঘৰ নং : ৪৫৬ বয়স : 25 লিঙ্গ : পুৰুষ	LQW0377309 ফটো উপলব্ধ	# 357 নাম : গৰিমা কুমাৰী পিতাৰ নাম: ডিব্বেশ্বৰ কুমাৰ ঘৰ নং : 456 বয়স : 21 লিঙ্গ : মহিলা	XHA0025510 ফটো উপলব্ধ
358 নাম : কৃষ্ণ কুমাৰ পিতাৰ নাম: মোহন কুমাৰ ঘৰ নং : 456 ঘ বয়স : 34 লিঙ্গ : পুৰুষ	LQW0192930 ফটো উপলব্ধ	359 নাম : মোহন কুমাৰ পিতাৰ নাম: নগেন ঘৰ নং : ৪৫৬ক বয়স : 63 লিঙ্গ : পুৰুষ	LQW0010042 ফটো উপলব্ধ	360 নাম : কালিদাস কুমাৰ পিতাৰ নাম: নগেন ঘৰ নং : ৪৫৬খ বয়স : 60 লিঙ্গ : পুৰুষ	LQW0010045 ফটো উপলব্ধ



361 নাম : পূৰ্ণিমা কুমাৰী স্বামীৰ নাম: মৌহন ঘৰ নং : ৪৫৬ক বয়স : 53 লিঙ্গ : মহিলা	LQW0010043 ফটো উপলব্ধ	362 নাম : নিৰোদা কুমাৰী স্বামীৰ নাম: কালিদাস কুমাৰ ঘৰ নং : ৪৫৬খ বয়স : 51 লিঙ্গ : মহিলা	LQW0010046 ফটো উপলব্ধ	363 নাম : দিবেশ্বৰ কুমাৰ পিতাৰ নাম: নগৈন ঘৰ নং : ৪৫৬গ বয়স : 50 লিঙ্গ : পুৰুষ	LQW0010047 ফটো উপলব্ধ
364 নাম : দিপালি টালকদাৰ স্বামীৰ নাম: ডিবেশ্বৰ কুমাৰ ঘৰ নং : ৪৫৬গ বয়স : 47 লিঙ্গ : মহিলা	LQW0010048 ফটো উপলব্ধ	365 নাম : অপূৰ্ব কুমাৰ পিতাৰ নাম: মৌহন ঘৰ নং : ৪৫৬ক বয়স : 37 লিঙ্গ : পুৰুষ	LQW0010044 ফটো উপলব্ধ	366 নাম : পুতুল দাস পিতাৰ নাম: ৰোটা ৰাম দাশ ঘৰ নং : ৪৫৮ বয়স : 77 লিঙ্গ : পুৰুষ	LQW0010049 ফটো উপলব্ধ
# 367 নাম : নিৰু দাস স্বামীৰ নাম: প্ৰতুল ঘৰ নং : ৪৫৮ বয়স : 56 লিঙ্গ : মহিলা	LQW0010050 ফটো উপলব্ধ	# 368 নাম : নবজিত দাস পিতাৰ নাম: প্ৰতুল ঘৰ নং : 458ক বয়স : 42 লিঙ্গ : পুৰুষ	LQW0010051 ফটো উপলব্ধ	369 নাম : পুলকেশ দাস পিতাৰ নাম: পুতুল দাস ঘৰ নং : ৪৫৮ বয়স : 35 লিঙ্গ : পুৰুষ	LQW0010052 ফটো উপলব্ধ
# 370 নাম : বুলবুলী দাস স্বামীৰ নাম: নবজিত দাস ঘৰ নং : 458ক বয়স : 33 লিঙ্গ : মহিলা	LQW0403600 ফটো উপলব্ধ	371 নাম : মেনকা দাস স্বামীৰ নাম: পুলকেশ দাস ঘৰ নং : 458 বয়স : 30 লিঙ্গ : মহিলা	XHA0118117 ফটো উপলব্ধ	372 নাম : পুল্লী দাস পিতাৰ নাম: পুতুল দাস ঘৰ নং : ৪৫৮ বয়স : 26 লিঙ্গ : মহিলা	LQW0401356 ফটো উপলব্ধ
373 নাম : প্ৰফুল্লা দাস স্বামীৰ নাম: মহিম ঘৰ নং : ৪৫৯ বয়স : 68 লিঙ্গ : মহিলা	LQW0010053 ফটো উপলব্ধ	374 নাম : জয়ন্ত কুমাৰ পিতাৰ নাম: গনেশ কুমাৰ ঘৰ নং : ৪৬০ বয়স : 26 লিঙ্গ : পুৰুষ	LQW0260976 ফটো উপলব্ধ	375 নাম : গনেশ কুমাৰ পিতাৰ নাম: দেবেন ঘৰ নং : ৪৬১ বয়স : 60 লিঙ্গ : পুৰুষ	LQW0010056 ফটো উপলব্ধ
376 নাম : দিপালী কুমাৰী স্বামীৰ নাম: গনেশ ঘৰ নং : ৪৬১ বয়স : 50 লিঙ্গ : মহিলা	LQW0010057 ফটো উপলব্ধ	377 নাম : কাৰ্ত্তীক কুমাৰ পিতাৰ নাম: দেবেন ঘৰ নং : ৪৬১ বয়স : 48 লিঙ্গ : পুৰুষ	LQW0010059 ফটো উপলব্ধ	378 নাম : কল্পনা কুমাৰী স্বামীৰ নাম: কাৰ্ত্তীক কুমাৰ ঘৰ নং : ৪৬১ বয়স : 41 লিঙ্গ : মহিলা	LQW0010060 ফটো উপলব্ধ
379 নাম : ৰাজ কুমাৰ পিতাৰ নাম: গনেশ কুমাৰ ঘৰ নং : ৪৬১ বয়স : 30 লিঙ্গ : পুৰুষ	LQW1902789 ফটো উপলব্ধ	380 নাম : টিকেন কুমাৰ পিতাৰ নাম: কাৰ্ত্তীক কুমাৰ ঘৰ নং : 461 বয়স : 26 লিঙ্গ : পুৰুষ	XHA0126565 ফটো উপলব্ধ	381 নাম : ৰতন কুমাৰ পিতাৰ নাম: কাৰ্ত্তীক কুমাৰ ঘৰ নং : 461 বয়স : 21 লিঙ্গ : পুৰুষ	XHA0158485 ফটো উপলব্ধ
382 নাম : সুবল কুমাৰ পিতাৰ নাম: গৌৰিন্দ ঘৰ নং : ৪৬২ বয়স : 50 লিঙ্গ : পুৰুষ	LQW0010061 ফটো উপলব্ধ	383 নাম : বিনা কুমাৰী স্বামীৰ নাম: সুবল ঘৰ নং : ৪৬২ বয়স : 48 লিঙ্গ : মহিলা	LQW0010062 ফটো উপলব্ধ	384 নাম : প্ৰাঞ্জল কুমাৰ পিতাৰ নাম: সুবল কুমাৰ ঘৰ নং : ৪৬২ বয়স : 26 লিঙ্গ : পুৰুষ	LQW0265959 ফটো উপলব্ধ
385 নাম : বিনা কুমাৰী স্বামীৰ নাম: কমলেশ্বৰ কুমাৰ ঘৰ নং : ৪৬৩ বয়স : 50 লিঙ্গ : মহিলা	LQW0010064 ফটো উপলব্ধ	386 নাম : খৰ্গেশ্বৰ কুমাৰ পিতাৰ নাম: কমলেশ্বৰ কুমাৰ ঘৰ নং : ৪৬৩ বয়স : 41 লিঙ্গ : পুৰুষ	LQW1902938 ফটো উপলব্ধ	387 নাম : গৌতম কুমাৰ পিতাৰ নাম: কমলেশ্বৰ কুমাৰ ঘৰ নং : ৪৬৩ বয়স : 33 লিঙ্গ : পুৰুষ	LQW1903168 ফটো উপলব্ধ
388 নাম : বৰশা কুমাৰী স্বামীৰ নাম: গৌতম কুমাৰ ঘৰ নং : ৪৬৩ বয়স : 30 লিঙ্গ : মহিলা	LQW0400531 ফটো উপলব্ধ	389 নাম : পৰমেশ্বৰ কুমাৰ পিতাৰ নাম: গৌতম ঘৰ নং : ৪৬৬ বয়স : 73 লিঙ্গ : পুৰুষ	LQW0010068 ফটো উপলব্ধ	390 নাম : অনিমা কুমাৰী স্বামীৰ নাম: পৰমেশ্বৰ ঘৰ নং : ৪৬৬ বয়স : 63 লিঙ্গ : মহিলা	LQW0010069 ফটো উপলব্ধ



<p>R2 391 XHA0157149</p> <p>নাম : অলকা লহকৰ স্বামীৰ নাম: প্ৰফুল্ল হালৈ ঘৰ নং : 466 বয়স : 48 লিঙ্গ : মহিলা</p> <p>ফটো উপলব্ধ</p>	<p>392 LQW0010070</p> <p>নাম : নিৰঞ্জন কুমাৰ পিতাৰ নাম: পৰমেশ্বৰ ঘৰ নং : 8৬৬ বয়স : 46 লিঙ্গ : পুৰুষ</p> <p>ফটো উপলব্ধ</p>	<p>393 LQW0010072</p> <p>নাম : দিগন্ত কুমাৰ পিতাৰ নাম: পৰমেশ্বৰ কুমাৰ ঘৰ নং : 8৬৬ বয়স : 44 লিঙ্গ : পুৰুষ</p> <p>ফটো উপলব্ধ</p>
<p>394 LQW0010071</p> <p>নাম : অজিত কুমাৰ পিতাৰ নাম: পৰমেশ্বৰ ঘৰ নং : 8৬৬ বয়স : 43 লিঙ্গ : পুৰুষ</p> <p>ফটো উপলব্ধ</p>	<p>395 XHA0158618</p> <p>নাম : অলকা লহকৰ স্বামীৰ নাম: প্ৰফুল্ল কুমাৰ ঘৰ নং : 466 বয়স : 39 লিঙ্গ : মহিলা</p> <p>ফটো উপলব্ধ</p>	<p>396 LQW0010073</p> <p>নাম : প্ৰফুল্ল কুমাৰ পিতাৰ নাম: পৰমেশ্বৰ ঘৰ নং : 8৬৬ বয়স : 37 লিঙ্গ : পুৰুষ</p> <p>ফটো উপলব্ধ</p>
<p>397 LQW1903497</p> <p>নাম : পূৰ্বী কুমাৰী স্বামীৰ নাম: অজিত কুমাৰ ঘৰ নং : 8৬৬ বয়স : 35 লিঙ্গ : মহিলা</p> <p>ফটো উপলব্ধ</p>	<p>398 XHA0158006</p> <p>নাম : নিজৰা দাস স্বামীৰ নাম: দিগন্ত কুমাৰ , ঘৰ নং : 466 বয়স : 34 লিঙ্গ : মহিলা</p> <p>ফটো উপলব্ধ</p>	<p>399 LQW1903577</p> <p>নাম : বিনিতা কুমাৰী স্বামীৰ নাম: নিৰঞ্জন কুমাৰ ঘৰ নং : 8৬৬ বয়স : 33 লিঙ্গ : মহিলা</p> <p>ফটো উপলব্ধ</p>
<p>400 LQW0010074</p> <p>নাম : সন্তু কুমাৰ পিতাৰ নাম: গবিন্দ ঘৰ নং : 8৬৭ বয়স : 66 লিঙ্গ : পুৰুষ</p> <p>ফটো উপলব্ধ</p>	<p>401 LQW0010075</p> <p>নাম : দিপালী কুমাৰী স্বামীৰ নাম: সন্তু ঘৰ নং : 8৬৭ বয়স : 60 লিঙ্গ : মহিলা</p> <p>ফটো উপলব্ধ</p>	<p>402 LQW1903011</p> <p>নাম : বমনি কুমাৰ পিতাৰ নাম: সন্তু কুমাৰ ঘৰ নং : 8৬৭ বয়স : 36 লিঙ্গ : পুৰুষ</p> <p>ফটো উপলব্ধ</p>
<p>403 XHA0027391</p> <p>নাম : শিবানী তালুকদাৰ স্বামীৰ নাম: বমনি কুমাৰ ঘৰ নং : 467 বয়স : 21 লিঙ্গ : মহিলা</p> <p>ফটো উপলব্ধ</p>	<p>404 LQW0010078</p> <p>নাম : মিনতি কুমাৰী স্বামীৰ নাম: হৰিনাথ ঘৰ নং : 8৬৮ বয়স : 63 লিঙ্গ : মহিলা</p> <p>ফটো উপলব্ধ</p>	<p>405 LQW1902949</p> <p>নাম : যাদৱ কুমাৰ পিতাৰ নাম: হৰিনাথ কুমাৰ ঘৰ নং : 8৬৮ বয়স : 39 লিঙ্গ : পুৰুষ</p> <p>ফটো উপলব্ধ</p>
<p>406 LQW0010079</p> <p>নাম : প্ৰভাত কুমাৰ পিতাৰ নাম: হৰিনাথ ঘৰ নং : 8৬৮ বয়স : 37 লিঙ্গ : পুৰুষ</p> <p>ফটো উপলব্ধ</p>	<p>407 LQW1903602</p> <p>নাম : ৰিতুমোণি ডেকা স্বামীৰ নাম: প্ৰভাত কুমাৰ ঘৰ নং : 8৬৮ বয়স : 37 লিঙ্গ : মহিলা</p> <p>ফটো উপলব্ধ</p>	<p># 408 LQW1903351</p> <p>নাম : শান্তনা কুমাৰী স্বামীৰ নাম: যাদৱ কুমাৰ ঘৰ নং : 8৬৮ বয়স : 36 লিঙ্গ : মহিলা</p> <p>ফটো উপলব্ধ</p>
<p># 409 LQW1902825</p> <p>নাম : অৰূপ কুমাৰ দাস পিতাৰ নাম: হৰিনাথ কুমাৰ ঘৰ নং : 468ক বয়স : 30 লিঙ্গ : পুৰুষ</p> <p>ফটো উপলব্ধ</p>	<p># 410 LQW0492447</p> <p>নাম : কুন্তলা শইকিয়া স্বামীৰ নাম: অৰূপ কুমাৰ দাস ঘৰ নং : 468ক বয়স : 26 লিঙ্গ : মহিলা</p> <p>ফটো উপলব্ধ</p>	<p>411 LQW0010081</p> <p>নাম : চিত্ৰা কুমাৰী স্বামীৰ নাম: ভুবনেশ্বৰ কুমাৰ ঘৰ নং : 8৬৯ বয়স : 60 লিঙ্গ : মহিলা</p> <p>ফটো উপলব্ধ</p>
<p>412 LQW0010082</p> <p>নাম : প্ৰানজিত কুমাৰ পিতাৰ নাম: ভুবনেশ্বৰ কুমাৰ ঘৰ নং : 8৬৯ বয়স : 39 লিঙ্গ : পুৰুষ</p> <p>ফটো উপলব্ধ</p>	<p>413 LQW1902972</p> <p>নাম : পংকজ কুমাৰ পিতাৰ নাম: ভুবনেশ্বৰ কুমাৰ ঘৰ নং : 8৬৯ বয়স : 37 লিঙ্গ : পুৰুষ</p> <p>ফটো উপলব্ধ</p>	<p>414 LQW0482109</p> <p>নাম : পূৰ্বী কুমাৰী স্বামীৰ নাম: পংকজ কুমাৰ ঘৰ নং : 8৬৯ বয়স : 34 লিঙ্গ : মহিলা</p> <p>ফটো উপলব্ধ</p>
<p>415 LQW1937980</p> <p>নাম : মিলন হালৈ স্বামীৰ নাম: ফনি ঘৰ নং : 8৭০ বয়স : 53 লিঙ্গ : মহিলা</p> <p>ফটো উপলব্ধ</p>	<p>416 LQW0010086</p> <p>নাম : কমল হালৈ পিতাৰ নাম: ৰবি ঘৰ নং : 8৭০ বয়স : 48 লিঙ্গ : পুৰুষ</p> <p>ফটো উপলব্ধ</p>	<p>417 LQW0010087</p> <p>নাম : জুন হালৈ স্বামীৰ নাম: কমল হালৈ ঘৰ নং : 8৭০ বয়স : 38 লিঙ্গ : মহিলা</p> <p>ফটো উপলব্ধ</p>
<p>418 LQW0010088</p> <p>নাম : কামিনি হালৈ পিতাৰ নাম: ৰবি হালৈ ঘৰ নং : 8৭০ বয়স : 37 লিঙ্গ : পুৰুষ</p> <p>ফটো উপলব্ধ</p>	<p>419 LQW1903657</p> <p>নাম : ৰীতা হালৈ স্বামীৰ নাম: কামিনী হালৈ ঘৰ নং : 8৭০ বয়স : 37 লিঙ্গ : মহিলা</p> <p>ফটো উপলব্ধ</p>	<p>420 LQW0530899</p> <p>নাম : জ্যোতিশ হালৈ পিতাৰ নাম: ফণী হালৈ ঘৰ নং : 470 বয়স : 26 লিঙ্গ : পুৰুষ</p> <p>ফটো উপলব্ধ</p>



421 নাম : নৰেন শীল পিতাৰ নাম: অৰবিন্দ ঘৰ নং : 891 বয়স : 56 লিঙ্গ : পুৰুষ	LQW0010090 ফটো উপলব্ধ	422 নাম : সবিতা শীল স্বামীৰ নাম: নৰেন শীল ঘৰ নং : 891 বয়স : 40 লিঙ্গ : মহিলা	LQW0010091 ফটো উপলব্ধ	S 423 নাম : সুনিল শীল পিতাৰ নাম: অৰবিন্দ শীল ঘৰ নং : 891 বয়স : 40 লিঙ্গ : পুৰুষ	LQW0010092 ফটো উপলব্ধ
424 নাম : প্ৰসন্ন শীল পিতাৰ নাম: অজয় ঘৰ নং : 892 বয়স : 78 লিঙ্গ : পুৰুষ	LQW0010093 ফটো উপলব্ধ	425 নাম : আইকন শীল স্বামীৰ নাম: মইনা শীল ঘৰ নং : 892 বয়স : 63 লিঙ্গ : মহিলা	LQW0010094 ফটো উপলব্ধ	426 নাম : গোপাল বেজবৰুৱা পিতাৰ নাম: মইনা শীল ঘৰ নং : 892 বয়স : 44 লিঙ্গ : পুৰুষ	LQW0010095 ফটো উপলব্ধ
427 নাম : ছুমত্ৰী বেজবৰুৱা স্বামীৰ নাম: গোপাল বেজবৰুৱা ঘৰ নং : 892 বয়স : 37 লিঙ্গ : মহিলা	LQW1903646 ফটো উপলব্ধ	428 নাম : নয়ন বেজবৰুৱা পিতাৰ নাম: মইনা বেজবৰুৱা ঘৰ নং : 472 বয়স : 35 লিঙ্গ : পুৰুষ	XHA0132902 ফটো উপলব্ধ	429 নাম : সুকেশ্বৰ বেজবৰুৱা পিতাৰ নাম: মইনা বেজবৰুৱা ঘৰ নং : 892 বয়স : 29 লিঙ্গ : পুৰুষ	LQW0195503 ফটো উপলব্ধ
430 নাম : সুৰভি বেজবৰুৱা স্বামীৰ নাম: নয়ন বেজবৰুৱা ঘৰ নং : 472 বয়স : 28 লিঙ্গ : মহিলা	LQW0530881 ফটো উপলব্ধ	431 নাম : হৰেন কলিতা পিতাৰ নাম: সিদ্ধি ঘৰ নং : 893 বয়স : 68 লিঙ্গ : পুৰুষ	LQW0010096 ফটো উপলব্ধ	432 নাম : দুৰপতি কলিতা স্বামীৰ নাম: হৰেন ঘৰ নং : 893 বয়স : 53 লিঙ্গ : মহিলা	LQW0010097 ফটো উপলব্ধ
433 নাম : নিলমনি কলিতা পিতাৰ নাম: হৰেন ঘৰ নং : 893 বয়স : 36 লিঙ্গ : পুৰুষ	LQW0010098 ফটো উপলব্ধ	434 নাম : দুল কলিতা পিতাৰ নাম: হৰেন কলিতা ঘৰ নং : 473 বয়স : 32 লিঙ্গ : পুৰুষ	LQW0492306 ফটো উপলব্ধ	435 নাম : নিশাশ্ৰী পাটোৱাৰী কলিতা স্বামীৰ নাম: দুল কলিতা ঘৰ নং : 473 বয়স : 24 লিঙ্গ : মহিলা	LQW0492348 ফটো উপলব্ধ
436 নাম : জিতেন কলিতা পিতাৰ নাম: সিদ্ধি ঘৰ নং : 898 বয়স : 58 লিঙ্গ : পুৰুষ	LQW0010100 ফটো উপলব্ধ	437 নাম : পদমী কলিতা স্বামীৰ নাম: জিতেন কলিতা ঘৰ নং : 898 বয়স : 48 লিঙ্গ : মহিলা	LQW0010101 ফটো উপলব্ধ	438 নাম : পংকজ কলিতা পিতাৰ নাম: জিতেন কলিতা ঘৰ নং : 898 বয়স : 37 লিঙ্গ : পুৰুষ	LQW0010102 ফটো উপলব্ধ
439 নাম : সঞ্জয় কলিতা পিতাৰ নাম: দিনেশ কলিতা ঘৰ নং : 895 বয়স : 28 লিঙ্গ : পুৰুষ	LQW0310730 ফটো উপলব্ধ	440 নাম : প্ৰাঞ্জল কলিতা পিতাৰ নাম: দিনেশ কলিতা ঘৰ নং : 895 বয়স : 25 লিঙ্গ : পুৰুষ	LQW0276709 ফটো উপলব্ধ	441 নাম : দীপেশ কলিতা পিতাৰ নাম: গবিন্দ ঘৰ নং : 895 বয়স : 53 লিঙ্গ : পুৰুষ	LQW0010105 ফটো উপলব্ধ
442 নাম : অনিমা কলিতা স্বামীৰ নাম: দিনেশ ঘৰ নং : 895 বয়স : 48 লিঙ্গ : মহিলা	LQW0010104 ফটো উপলব্ধ	443 নাম : ৰেণু কলিতা স্বামীৰ নাম: দীপেশ কলিতা ঘৰ নং : 895 বয়স : 41 লিঙ্গ : মহিলা	LQW0010106 ফটো উপলব্ধ	444 নাম : মনোজ কলিতা পিতাৰ নাম: অৰবিন্দ ঘৰ নং : 896 বয়স : 42 লিঙ্গ : পুৰুষ	LQW0010107 ফটো উপলব্ধ
445 নাম : মৰমী কলিতা স্বামীৰ নাম: মনোজ কলিতা ঘৰ নং : 896 বয়স : 40 লিঙ্গ : মহিলা	LQW0010109 ফটো উপলব্ধ	446 নাম : গৌতম কলিতা পিতাৰ নাম: মনোজ কলিতা ঘৰ নং : 476 বয়স : 23 লিঙ্গ : পুৰুষ	LQW0531079 ফটো উপলব্ধ	447 নাম : তংকেশ্বৰ পাঠক পিতাৰ নাম: তৰুন ঘৰ নং : 898 বয়স : 58 লিঙ্গ : পুৰুষ	LQW0010110 ফটো উপলব্ধ
448 নাম : হিৰন পাঠক স্বামীৰ নাম: তংকেশ্বৰ পাঠক ঘৰ নং : 898 বয়স : 53 লিঙ্গ : মহিলা	LQW0010111 ফটো উপলব্ধ	449 নাম : ৰামেশ্বৰ পাঠক পিতাৰ নাম: তৰুন ঘৰ নং : 898 বয়স : 43 লিঙ্গ : পুৰুষ	LQW0010112 ফটো উপলব্ধ	450 নাম : মিনতী পাঠক স্বামীৰ নাম: ৰামেশ্বৰ পাঠক ঘৰ নং : 898 বয়স : 38 লিঙ্গ : মহিলা	LQW0010113 ফটো উপলব্ধ

451 নাম : হেমেন পাঠক পিতাৰ নাম: তংকেশ্বৰ পাঠক ঘৰ নং : 478 বয়স : 22 লিঙ্গ : পুৰুষ	LQW1515568 ফটো উপলব্ধ	452 নাম : বিলাৰাম বড়ো পিতাৰ নাম: তৰুণ বড়ো ঘৰ নং : 89৮ক বয়স : 43 লিঙ্গ : পুৰুষ	LQW0409425 ফটো উপলব্ধ	453 নাম : প্ৰমিলা বড়ো স্বামীৰ নাম: বিলাৰাম বড়ো ঘৰ নং : 89৮ক বয়স : 38 লিঙ্গ : মহিলা	LQW0409557 ফটো উপলব্ধ
454 নাম : হিমালি দাস স্বামীৰ নাম: মহেন্দ্ৰ ঘৰ নং : 89৯ বয়স : 58 লিঙ্গ : মহিলা	LQW0010114 ফটো উপলব্ধ	455 নাম : সৰ্বেশ্বৰ কৈবৰ্ত মাতৃৰ নাম: হিমালি কৈবৰ্ত ঘৰ নং : 89৯ বয়স : 34 লিঙ্গ : পুৰুষ	LQW0251587 ফটো উপলব্ধ	456 নাম : পুলকেশ কৈবৰ্ত মাতৃৰ নাম: হিমালি কৈবৰ্ত ঘৰ নং : 89৯ বয়স : 31 লিঙ্গ : পুৰুষ	LQW0251595 ফটো উপলব্ধ
457 নাম : ভনীতা কৈবৰ্ত স্বামীৰ নাম: সৰেশ্বৰ কৈবৰ্ত ঘৰ নং : 89৯ বয়স : 29 লিঙ্গ : মহিলা	LQW0222372 ফটো উপলব্ধ	458 নাম : চন্দন কৈবৰ্ত মাতৃৰ নাম: হিমালি কৈবৰ্ত ঘৰ নং : 89৯ বয়স : 28 লিঙ্গ : পুৰুষ	LQW0251629 ফটো উপলব্ধ	459 নাম : পংকজ কৈবৰ্ত মাতৃৰ নাম: হিমালি কৈবৰ্ত ঘৰ নং : 89৯ বয়স : 25 লিঙ্গ : পুৰুষ	LQW0226662 ফটো উপলব্ধ
460 নাম : তৰালী ৰাজবংশী স্বামীৰ নাম: পুলকেশ কৈবৰ্ত ঘৰ নং : 479 বয়স : 21 লিঙ্গ : মহিলা	XHA0144378 ফটো উপলব্ধ	461 নাম : দময়ন্তী দাস স্বামীৰ নাম: গুৰেশ্বৰ দাস ঘৰ নং : 8৮১ বয়স : 73 লিঙ্গ : মহিলা	LQW0010118 ফটো উপলব্ধ	462 নাম : শয়ান দাস স্বামীৰ নাম: দলে ঘৰ নং : 8৮১ বয়স : 68 লিঙ্গ : মহিলা	LQW0010119 ফটো উপলব্ধ
463 নাম : নগেন দাস পিতাৰ নাম: গুৰেশ্বৰ দাস ঘৰ নং : 8৮১ বয়স : 41 লিঙ্গ : পুৰুষ	LQW0010120 ফটো উপলব্ধ	464 নাম : চম্পক দাস পিতাৰ নাম: দলে ঘৰ নং : 8৮১ বয়স : 36 লিঙ্গ : পুৰুষ	LQW0010123 ফটো উপলব্ধ	465 নাম : লক্ষ্মী দাস স্বামীৰ নাম: সনাতন দাস ঘৰ নং : 481ক বয়স : 46 লিঙ্গ : মহিলা	LQW0409599 ফটো উপলব্ধ
466 নাম : সনাতন দাস পিতাৰ নাম: দলে ঘৰ নং : 481ক বয়স : 38 লিঙ্গ : পুৰুষ	LQW0010122 ফটো উপলব্ধ	467 নাম : ৰছে কুমাৰী স্বামীৰ নাম: শান্তি ঘৰ নং : 8৮৩ বয়স : 58 লিঙ্গ : মহিলা	LQW0010124 ফটো উপলব্ধ	# 468 নাম : কন্দৰ্প কুমাৰ পিতাৰ নাম: শান্তি ঘৰ নং : 483ক বয়স : 37 লিঙ্গ : পুৰুষ	LQW0010125 ফটো উপলব্ধ
# 469 নাম : অজিত কুমাৰ মাতৃৰ নাম: ৰৌজ কুমাৰী ঘৰ নং : 8৮৩ বয়স : 37 লিঙ্গ : পুৰুষ	LQW0101998 ফটো উপলব্ধ	# 470 নাম : নিৰঞ্জন কুমাৰ মাতৃৰ নাম: ৰছে কুমাৰী ঘৰ নং : 483গ বয়স : 35 লিঙ্গ : পুৰুষ	LQW0194860 ফটো উপলব্ধ	471 নাম : বিনিতা কুমাৰী অন্যান্য: অজিত কুমাৰ ঘৰ নং : 483 বয়স : 31 লিঙ্গ : মহিলা	LQW0101576 ফটো উপলব্ধ
472 নাম : তৰালী কুমাৰ স্বামীৰ নাম: কন্দৰ্প কুমাৰ ঘৰ নং : 8৮৩ বয়স : 30 লিঙ্গ : মহিলা	LQW0102046 ফটো উপলব্ধ	473 নাম : কৰবী কুমাৰী স্বামীৰ নাম: নিৰঞ্জন কুমাৰ ঘৰ নং : 483 বয়স : 30 লিঙ্গ : মহিলা	LQW1168574 ফটো উপলব্ধ	# 474 নাম : চানেক্য কুমাৰ পিতাৰ নাম: ৰছে কুমাৰ ঘৰ নং : 483ঘ বয়স : 27 লিঙ্গ : পুৰুষ	LQW0181115 ফটো উপলব্ধ
475 নাম : ধৰনি কলিতা পিতাৰ নাম: জালি ঘৰ নং : 8৮৪ বয়স : 58 লিঙ্গ : পুৰুষ	LQW0010126 ফটো উপলব্ধ	476 নাম : ৰঞ্জন কলিতা পিতাৰ নাম: ধৰনি কলিতা ঘৰ নং : 8৮৪ বয়স : 36 লিঙ্গ : পুৰুষ	LQW0010127 ফটো উপলব্ধ	477 নাম : দিলীপ ডেকা পিতাৰ নাম: মনু ঘৰ নং : 8৮৫ বয়স : 53 লিঙ্গ : পুৰুষ	LQW0010128 ফটো উপলব্ধ
478 নাম : ৰেবতী ডেকা স্বামীৰ নাম: দিলীপ ঘৰ নং : 8৮৫ বয়স : 48 লিঙ্গ : মহিলা	LQW0010129 ফটো উপলব্ধ	479 নাম : কন্দৰ্প ডেকা পিতাৰ নাম: দিলীপ ডেকা ঘৰ নং : 8৮৫ বয়স : 34 লিঙ্গ : পুৰুষ	LQW1902892 ফটো উপলব্ধ	480 নাম : অনীতা ডেকা স্বামীৰ নাম: কন্দৰ্প ডেকা ঘৰ নং : 8৮৫ বয়স : 26 লিঙ্গ : মহিলা	LQW0376699 ফটো উপলব্ধ



481 নাম : মিতালী ডেকা স্বামীৰ নাম : গোকুল ডেকা ঘৰ নং : 485 বয়স : 25 লিঙ্গ : মহিলা	LQW0492322	ফটো উপলব্ধ	482 নাম : অৰুন ডেকা পিতাৰ নাম : মনু ঘৰ নং : 8৮৬ বয়স : 58 লিঙ্গ : পুৰুষ	LQW0010130	ফটো উপলব্ধ	483 নাম : বিনা ডেকা স্বামীৰ নাম : অৰুন ঘৰ নং : 8৮৬ বয়স : 53 লিঙ্গ : মহিলা	LQW0010131	ফটো উপলব্ধ
484 নাম : খগেন ডেকা পিতাৰ নাম : অৰুন ডেকা ঘৰ নং : 8৮৬ বয়স : 32 লিঙ্গ : পুৰুষ	LQW1903055	ফটো উপলব্ধ	485 নাম : বিৰেন মেধী পিতাৰ নাম : বঘু ঘৰ নং : 8৮৮ বয়স : 43 লিঙ্গ : পুৰুষ	LQW0010133	ফটো উপলব্ধ	486 নাম : শেৰালী মেধী স্বামীৰ নাম : বিৰেন মেধী ঘৰ নং : 8৮৮ বয়স : 37 লিঙ্গ : মহিলা	LQW0251736	ফটো উপলব্ধ
487 নাম : চমাবী মুণ্ডা স্বামীৰ নাম : চুক্রা মুণ্ডা ঘৰ নং : 8৮৯ বয়স : 53 লিঙ্গ : মহিলা	LQW0010135	ফটো উপলব্ধ	488 নাম : বাজু মুন্দা পিতাৰ নাম : শুক্রা মুন্দা ঘৰ নং : 8৮৯ বয়স : 39 লিঙ্গ : পুৰুষ	LQW1902950	ফটো উপলব্ধ	489 নাম : কাৰলুহ মুণ্ডা পিতাৰ নাম : চুক্রা মুণ্ডা ঘৰ নং : 8৮৯ বয়স : 38 লিঙ্গ : পুৰুষ	LQW0193193	ফটো উপলব্ধ
490 নাম : ৰবি মুণ্ডা পিতাৰ নাম : চুমা মুণ্ডা ঘৰ নং : 8৮৯ক বয়স : 48 লিঙ্গ : পুৰুষ	LQW0010136	ফটো উপলব্ধ	491 নাম : অনিমা মুণ্ডা স্বামীৰ নাম : ৰবি ঘৰ নং : 8৮৯ক বয়স : 43 লিঙ্গ : মহিলা	LQW0010137	ফটো উপলব্ধ	492 নাম : তুলাৰাম ৰামচিয়াৰী পিতাৰ নাম : ধনী ঘৰ নং : 8৯০ বয়স : 63 লিঙ্গ : পুৰুষ	LQW0010138	ফটো উপলব্ধ
493 নাম : কমলেশ্বৰ ৰামচিয়াৰী পিতাৰ নাম : তুলা ঘৰ নং : 8৯০ বয়স : 37 লিঙ্গ : পুৰুষ	LQW0010140	ফটো উপলব্ধ	494 নাম : সৰস্বতী ৰামচিয়াৰী স্বামীৰ নাম : কমলেশ্বৰ ঘৰ নং : 8৯০ বয়স : 37 লিঙ্গ : মহিলা	LQW0010141	ফটো উপলব্ধ	# 495 নাম : নীলেশ্বৰ ৰামচিয়াৰী পিতাৰ নাম : তুলা ৰাম ৰাৰছিয়াৰী ঘৰ নং : 8৯০ বয়স : 34 লিঙ্গ : পুৰুষ	LQW0102756	ফটো উপলব্ধ
# 496 নাম : সুনিতা ৰামচিয়াৰী স্বামীৰ নাম : নীলেশ্বৰ ৰংচাৰী ঘৰ নং : 490 বয়স : 33 লিঙ্গ : মহিলা	LQW1903500	ফটো উপলব্ধ	497 নাম : অকণী বসুমতাৰী স্বামীৰ নাম : মহেন্দ্ৰ ঘৰ নং : 8৯১ বয়স : 63 লিঙ্গ : মহিলা	LQW0010143	ফটো উপলব্ধ	498 নাম : লন্দি মুণ্ডা স্বামীৰ নাম : জুনাচ ঘৰ নং : 8৯১ বয়স : 58 লিঙ্গ : মহিলা	LQW0010144	ফটো উপলব্ধ
S 499 নাম : দুৰ্গেশ্বৰ বসুমতাৰী পিতাৰ নাম : মহেন্দ্ৰ ঘৰ নং : 8৯১ বয়স : 48 লিঙ্গ : পুৰুষ	LQW0010145	ফটো উপলব্ধ	S 500 নাম : দীপকমাৰ বসুমতাৰী পিতাৰ নাম : মহেন্দ্ৰ ঘৰ নং : 8৯১ বয়স : 46 লিঙ্গ : পুৰুষ	LQW0010146	ফটো উপলব্ধ	S 501 নাম : মৰমী বড়ো স্বামীৰ নাম : ৰাজল বসুমতাৰী ঘৰ নং : 8৯১ বয়স : 37 লিঙ্গ : মহিলা	LQW0189092	ফটো উপলব্ধ
502 নাম : ৰমী মুণ্ডা স্বামীৰ নাম : ৰাজু মুণ্ডা ৰাজু মুণ্ডা ঘৰ নং : 8৯১ বয়স : 34 লিঙ্গ : মহিলা	LQW1903362	ফটো উপলব্ধ	503 নাম : বেনচেন মুণ্ডা পিতাৰ নাম : চুক্রা মুণ্ডা ঘৰ নং : 491 বয়স : 30 লিঙ্গ : পুৰুষ	LQW1175116	ফটো উপলব্ধ	504 নাম : বন্ধন মুণ্ডা পিতাৰ নাম : জুনাচ মুণ্ডা ঘৰ নং : 8৯২ বয়স : 33 লিঙ্গ : পুৰুষ	LQW0193524	ফটো উপলব্ধ
505 নাম : ফুল মুণ্ডা পিতাৰ নাম : ৰামসিং মুণ্ডা ঘৰ নং : 8৯৩ বয়স : 28 লিঙ্গ : মহিলা	LQW0252007	ফটো উপলব্ধ	506 নাম : ৰছিয়া বেগম স্বামীৰ নাম : হাবিল আলী ঘৰ নং : 8৯৪ বয়স : 63 লিঙ্গ : মহিলা	LQW0010149	ফটো উপলব্ধ	507 নাম : ফাইজুদ্দিন আহমেদ পিতাৰ নাম : হাবিল ঘৰ নং : 8৯৪ বয়স : 48 লিঙ্গ : পুৰুষ	LQW0010150	ফটো উপলব্ধ
508 নাম : অনিমা বেগম স্বামীৰ নাম : ফাইজুদ্দিন আহমেদ ঘৰ নং : 494 বয়স : 44 লিঙ্গ : মহিলা	XHA0153205	ফটো উপলব্ধ	509 নাম : আলাউদ্দিন আহমেদ মাতৃৰ নাম : ৰাহিয়া বেগম ঘৰ নং : 8৯৪ বয়স : 30 লিঙ্গ : পুৰুষ	LQW0194043	ফটো উপলব্ধ	510 নাম : ৰূপা বেগম পিতাৰ নাম : ফাইজুদ্দিন আহমেদ ঘৰ নং : 494 বয়স : 19 লিঙ্গ : মহিলা	XHA0160473	ফটো উপলব্ধ



511 নাম : মাওজী কুমাৰ পিতাৰ নাম: চুক্রাম ঘৰ নং : ৪৯৫ বয়স : 45 লিঙ্গ : পুৰুষ	LQW0010153 ফটো উপলব্ধ	512 নাম : অনিতা কুমাৰী স্বামীৰ নাম: মাওজী ঘৰ নং : ৪৯৫ বয়স : 40 লিঙ্গ : মহিলা	LQW0010154 ফটো উপলব্ধ	513 নাম : অৰ্জুন কুমাৰ পিতাৰ নাম: মাউজী কুমাৰ ঘৰ নং : ৪৯৫ বয়স : 33 লিঙ্গ : পুৰুষ	LQW1903135 ফটো উপলব্ধ
514 নাম : জুলীতা কুমাৰী পিতাৰ নাম: মাউজী কুমাৰী ঘৰ নং : ৪৯৫ বয়স : 31 লিঙ্গ : মহিলা	LQW1903237 ফটো উপলব্ধ	515 নাম : যমুনা কুমাৰী মাতৃৰ নাম: জুলীতা কুমাৰী ঘৰ নং : 495 বয়স : 25 লিঙ্গ : মহিলা	XHA0162107 ফটো উপলব্ধ	516 নাম : জমুনা কুমাৰী পিতাৰ নাম: মৌজি কুমাৰ ঘৰ নং : 495 বয়স : 24 লিঙ্গ : মহিলা	XHA0100370 ফটো উপলব্ধ
517 নাম : উদয় কুমাৰ পিতাৰ নাম: চুক্রাম ঘৰ নং : ৪৯৬ বয়স : 63 লিঙ্গ : পুৰুষ	LQW0010156 ফটো উপলব্ধ	518 নাম : বেনু কুমাৰী স্বামীৰ নাম: উদয় ঘৰ নং : ৪৯৬ বয়স : 55 লিঙ্গ : মহিলা	LQW0010158 ফটো উপলব্ধ	519 নাম : ৰাজ কুমাৰ পিতাৰ নাম: গোপ ঘৰ নং : ৪৯৬ বয়স : 43 লিঙ্গ : পুৰুষ	LQW0010159 ফটো উপলব্ধ
520 নাম : পূৰ্ণিমা কুমাৰী স্বামীৰ নাম: ৰাজ কুমাৰ ঘৰ নং : ৪৯৭ বয়স : 40 লিঙ্গ : মহিলা	LQW0010160 ফটো উপলব্ধ	521 নাম : সগুন্তলা কুমাৰী স্বামীৰ নাম: চুক্রাম কুমাৰ ঘৰ নং : ৪৯৭ বয়স : 39 লিঙ্গ : মহিলা	LQW0010162 ফটো উপলব্ধ	522 নাম : ৰাম কুমাৰ অন্যান্য: গপীৰাম কুমাৰ ঘৰ নং : ৪৯৭ বয়স : 37 লিঙ্গ : পুৰুষ	LQW1902994 ফটো উপলব্ধ
523 নাম : উদয় কুমাৰ অন্যান্য: গুণ্ডুলতা কুমাৰী ঘৰ নং : ৪৯৭ বয়স : 33 লিঙ্গ : পুৰুষ	LQW1903179 ফটো উপলব্ধ	524 নাম : সুনিতা কুমাৰী অন্যান্য: ৰাম কুমাৰ ঘৰ নং : ৪৯৭ বয়স : 30 লিঙ্গ : মহিলা	LQW0252049 ফটো উপলব্ধ	525 নাম : হৰকান্ত মেধী পিতাৰ নাম: চান্না ঘৰ নং : ৪৯৮ বয়স : 68 লিঙ্গ : পুৰুষ	LQW0010164 ফটো উপলব্ধ
526 নাম : অনিমা মেধী স্বামীৰ নাম: হৰকান্ত ঘৰ নং : ৪৯৮ বয়স : 53 লিঙ্গ : মহিলা	LQW0010166 ফটো উপলব্ধ	527 নাম : দীপক মেধী অন্যান্য: মনোমতী মেধী ঘৰ নং : ৪৯৮ বয়স : 34 লিঙ্গ : পুৰুষ	LQW0103499 ফটো উপলব্ধ	528 নাম : গিতমণী মেধী স্বামীৰ নাম: দীপক মেধী ঘৰ নং : ৪৯৮ বয়স : 34 লিঙ্গ : মহিলা	LQW0230532 ফটো উপলব্ধ
529 নাম : দিপেন মেধী পিতাৰ নাম: হৰকান্ত মেধী ঘৰ নং : ৪৯৮ বয়স : 31 লিঙ্গ : পুৰুষ	LQW0193631 ফটো উপলব্ধ	#2 530 নাম : ধনজিত মেধী পিতাৰ নাম: হৰকান্ত মেধী ঘৰ নং : 498 বয়স : 28 লিঙ্গ : পুৰুষ	LQW0190363 ফটো উপলব্ধ	#2 531 নাম : ললিতা মেধী স্বামীৰ নাম: ধনজিত মেধী ঘৰ নং : 498 বয়স : 26 লিঙ্গ : মহিলা	LQW1154574 ফটো উপলব্ধ
532 নাম : প্ৰমিলা মেধী স্বামীৰ নাম: বানেশ্বৰ ঘৰ নং : ৪৯৯ বয়স : 78 লিঙ্গ : মহিলা	LQW0010167 ফটো উপলব্ধ	533 নাম : ৰাজেন মেধী পিতাৰ নাম: বানেশ্বৰ ঘৰ নং : ৪৯৯ বয়স : 58 লিঙ্গ : পুৰুষ	LQW0010168 ফটো উপলব্ধ	534 নাম : ভাগ্য মেধী স্বামীৰ নাম: ৰাজেন ঘৰ নং : ৪৯৯ বয়স : 53 লিঙ্গ : মহিলা	LQW0010169 ফটো উপলব্ধ
535 নাম : প্ৰসন্ন মেধী পিতাৰ নাম: বানেশ্বৰ ঘৰ নং : ৪৯৯ বয়স : 43 লিঙ্গ : পুৰুষ	LQW0010170 ফটো উপলব্ধ	536 নাম : দিপা মেধী স্বামীৰ নাম: প্ৰসন্ন মেধী ঘৰ নং : ৪৯৯ বয়স : 32 লিঙ্গ : মহিলা	LQW1903419 ফটো উপলব্ধ	537 নাম : ধৰ্মেশ্বৰ মেধী পিতাৰ নাম: ৰাজেন মেধী ঘৰ নং : 499 বয়স : 29 লিঙ্গ : পুৰুষ	XHA0022954 ফটো উপলব্ধ
538 নাম : মণিকা মেধী স্বামীৰ নাম: ধৰ্মেশ্বৰ মেধী ঘৰ নং : 499 বয়স : 21 লিঙ্গ : মহিলা	XHA0023010 ফটো উপলব্ধ	539 নাম : হৰেশ্বৰ মেধী পিতাৰ নাম: হুঙা ঘৰ নং : ৫০০ বয়স : 68 লিঙ্গ : পুৰুষ	LQW0010171 ফটো উপলব্ধ	540 নাম : নৰ্মদা মেধী স্বামীৰ নাম: হৰেশ্বৰ মেধী ঘৰ নং : ৫০০ বয়স : 63 লিঙ্গ : মহিলা	LQW0010172 ফটো উপলব্ধ



541 নাম : বিপুল মেধি পিতাৰ নাম: হৰেশ্বৰ মেধি ঘৰ নং : ৫০০ বয়স : 38 লিঙ্গ : পুৰুষ	LQW0010173 ফটো উপলব্ধ	542 নাম : দীপক মেধি পিতাৰ নাম: হৰেশ্বৰ মেধি ঘৰ নং : ৫০০ বয়স : 36 লিঙ্গ : পুৰুষ	LQW1903000 ফটো উপলব্ধ	543 নাম : পুলমা মেধি স্বামীৰ নাম: বিপুল মেধি ঘৰ নং : ৫০০ বয়স : 36 লিঙ্গ : মহিলা	LQW1903624 ফটো উপলব্ধ
544 নাম : গজেন মেধি পিতাৰ নাম: হৰেশ্বৰ মেধি ঘৰ নং : ৫০০ বয়স : 35 লিঙ্গ : পুৰুষ	LQW0195271 ফটো উপলব্ধ	545 নাম : কল্পনা মেধি স্বামীৰ নাম: দীপক মেধি ঘৰ নং : ৫০০ বয়স : 33 লিঙ্গ : মহিলা	LQW1903566 ফটো উপলব্ধ	546 নাম : বিনা বসুমতাৰী পিতাৰ নাম: শচীন বসুমতাৰী ঘৰ নং : 500 বয়স : 23 লিঙ্গ : মহিলা	LQW1166412 ফটো উপলব্ধ
547 নাম : কপিল মেধি মাতৃৰ নাম: পুলমা মেধি ঘৰ নং : 500 বয়স : 19 লিঙ্গ : পুৰুষ	XHA0162420 ফটো উপলব্ধ	548 নাম : কালিচৰণ মেধি পিতাৰ নাম: হঙা ঘৰ নং : ৫০০ক বয়স : 58 লিঙ্গ : পুৰুষ	LQW0010174 ফটো উপলব্ধ	549 নাম : কল্পনা মেধি স্বামীৰ নাম: কালিচৰণ মেধি ঘৰ নং : ৫০০ক বয়স : 57 লিঙ্গ : মহিলা	LQW0010175 ফটো উপলব্ধ
550 নাম : তৰন মেধি পিতাৰ নাম: ৰঘু ঘৰ নং : ৫০১ বয়স : 58 লিঙ্গ : পুৰুষ	LQW0010176 ফটো উপলব্ধ	551 নাম : অনন্ত মেধি পিতাৰ নাম: তৰন ঘৰ নং : ৫০১ বয়স : 38 লিঙ্গ : পুৰুষ	LQW0010177 ফটো উপলব্ধ	552 নাম : মিৰা মেধি স্বামীৰ নাম: অনন্ত মেধি ঘৰ নং : ৫০১ বয়স : 35 লিঙ্গ : মহিলা	LQW1903486 ফটো উপলব্ধ
553 নাম : বৰন মেধি পিতাৰ নাম: ৰঘু ঘৰ নং : ৫০২ বয়স : 57 লিঙ্গ : পুৰুষ	LQW0010178 ফটো উপলব্ধ	554 নাম : নকুল চন্দ্ৰ দাস পিতাৰ নাম: দানী ৰাম দাস ঘৰ নং : ৫০২ বয়স : 50 লিঙ্গ : পুৰুষ	LQW1903088 ফটো উপলব্ধ	555 নাম : প্ৰণিতা দাস স্বামীৰ নাম: নকুল দাস ঘৰ নং : ৫০২ বয়স : 37 লিঙ্গ : মহিলা	LQW1903226 ফটো উপলব্ধ
556 নাম : গোপাল মেধি পিতাৰ নাম: বৰুন মেধি ঘৰ নং : ৫০২ বয়স : 34 লিঙ্গ : পুৰুষ	LQW1903204 ফটো উপলব্ধ	557 নাম : অজিত মেধি পিতাৰ নাম: বৰুন মেধি ঘৰ নং : ৫০২ বয়স : 34 লিঙ্গ : পুৰুষ	LQW1902869 ফটো উপলব্ধ	558 নাম : বীনা মেধি পিতাৰ নাম: বৰুন মেধি ঘৰ নং : ৫০২ বয়স : 32 লিঙ্গ : মহিলা	LQW1903431 ফটো উপলব্ধ
559 নাম : উপেন চন্দ্ৰ ডেকা পিতাৰ নাম: মনু ৰাম ডেকা ঘৰ নং : ৫০৩ বয়স : 46 লিঙ্গ : পুৰুষ	LQW0352815 ফটো উপলব্ধ	560 নাম : ধাৰিত্ৰী ৰোয় ডেকা স্বামীৰ নাম: উপেন চ ডেকা ঘৰ নং : 503 বয়স : 37 লিঙ্গ : মহিলা	LQW0438432 ফটো উপলব্ধ	561 নাম : বীমা ডেকা মাতৃৰ নাম: ধাৰিত্ৰী ডেকা ঘৰ নং : 503 বয়স : 19 লিঙ্গ : মহিলা	XHA0162073 ফটো উপলব্ধ
562 নাম : জগদিশ সূত্ৰধৰ পিতাৰ নাম: শৈলেন ঘৰ নং : ৫০৫ বয়স : 63 লিঙ্গ : পুৰুষ	LQW0010179 ফটো উপলব্ধ	563 নাম : কমলা সূত্ৰধৰ স্বামীৰ নাম: জগদিশ ঘৰ নং : ৫০৫ বয়স : 58 লিঙ্গ : মহিলা	LQW0010180 ফটো উপলব্ধ	564 নাম : মানিক সূত্ৰধৰ পিতাৰ নাম: শৈলেন ঘৰ নং : ৫০৫ বয়স : 46 লিঙ্গ : পুৰুষ	LQW0010181 ফটো উপলব্ধ
565 নাম : সুনালি সূত্ৰধৰ স্বামীৰ নাম: মাণিক সূত্ৰধৰ ঘৰ নং : 505 বয়স : 28 লিঙ্গ : মহিলা	LQW1470962 ফটো উপলব্ধ	566 নাম : কৈলাশ সূত্ৰধৰ পিতাৰ নাম: মাণিক সূত্ৰধৰ ঘৰ নং : ৫০৫ বয়স : 27 লিঙ্গ : পুৰুষ	LQW0409664 ফটো উপলব্ধ	567 নাম : তিলোত্তমা হাজৰিকা স্বামীৰ নাম: কৈলাশ সূত্ৰধৰ ঘৰ নং : 505 বয়স : 22 লিঙ্গ : মহিলা	XHA0019331 ফটো উপলব্ধ
568 নাম : জয়দেব সূত্ৰধৰ পিতাৰ নাম: জগদীশ সূত্ৰধৰ ঘৰ নং : 505 বয়স : 22 লিঙ্গ : পুৰুষ	XHA0019380 ফটো উপলব্ধ	569 নাম : শান্ত সূত্ৰধৰ স্বামীৰ নাম: সুশেন ঘৰ নং : ৫০৬ বয়স : 68 লিঙ্গ : মহিলা	LQW0010184 ফটো উপলব্ধ	570 নাম : সুভাশ সূত্ৰধৰ পিতাৰ নাম: সুশেন সূত্ৰধৰ ঘৰ নং : ৫০৬ বয়স : 45 লিঙ্গ : পুৰুষ	LQW1939215 ফটো উপলব্ধ



571 নাম : পূৰ্ণিমা সূত্ৰধৰ পিতাৰ নাম: সুশেন সূত্ৰধৰ ঘৰ নং : ৫০৬ বয়স : 38 লিঙ্গ : মহিলা	LQW0010187 ফটো উপলব্ধ	572 নাম : অৰ্পণা সূত্ৰধৰ স্বামীৰ নাম: সুভাষ সূত্ৰধৰ ঘৰ নং : ৫০৬ বয়স : 37 লিঙ্গ : মহিলা	LQW1903613 ফটো উপলব্ধ	573 নাম : প্ৰভাত সূত্ৰধৰ পিতাৰ নাম: সুশেন সূত্ৰধৰ ঘৰ নং : ৫০৬ বয়স : 36 লিঙ্গ : পুৰুষ	LQW0010188 ফটো উপলব্ধ
574 নাম : বকুল সূত্ৰধৰ পিতাৰ নাম: সুশেন সূত্ৰধৰ ঘৰ নং : ৫০৬ বয়স : 34 লিঙ্গ : পুৰুষ	LQW1903191 ফটো উপলব্ধ	575 নাম : কাঞ্চন সূত্ৰধৰ স্বামীৰ নাম: প্ৰভাত সূত্ৰধৰ ঘৰ নং : ৫০৬ বয়স : 29 লিঙ্গ : মহিলা	LQW0183780 ফটো উপলব্ধ	576 নাম : চুমিত্ৰা বাৰ্মন স্বামীৰ নাম: বকুল সূত্ৰধৰ ঘৰ নং : ৫০৬ বয়স : 27 লিঙ্গ : মহিলা	LQW0414912 ফটো উপলব্ধ
577 নাম : মিলন সূত্ৰধৰ স্বামীৰ নাম: অমূল্য ঘৰ নং : ৫০৭ বয়স : 76 লিঙ্গ : মহিলা	LQW0010190 ফটো উপলব্ধ	# 578 নাম : সন্ধা সূত্ৰধৰ স্বামীৰ নাম: স্বপোন সূত্ৰধৰ ঘৰ নং : ৫০৭ক বয়স : 43 লিঙ্গ : মহিলা	LQW0010192 ফটো উপলব্ধ	579 নাম : জগদিশ বৈশ্য পিতাৰ নাম: ধৰ্ম ঘৰ নং : ৫০৮ বয়স : 48 লিঙ্গ : পুৰুষ	LQW0010193 ফটো উপলব্ধ
580 নাম : কল্পনা বৈশ্য স্বামীৰ নাম: জগদিশ বৈশ্য ঘৰ নং : ৫০৮ বয়স : 43 লিঙ্গ : মহিলা	LQW0010194 ফটো উপলব্ধ	581 নাম : নবজিত বৈশ্য পিতাৰ নাম: জগদিশ বৈশ্য ঘৰ নং : 508 বয়স : 23 লিঙ্গ : পুৰুষ	XHA0117382 ফটো উপলব্ধ	582 নাম : নয়নমনি বৈশ্য পিতাৰ নাম: জগদিশ বৈশ্য ঘৰ নং : 508 বয়স : 21 লিঙ্গ : পুৰুষ	XHA0129601 ফটো উপলব্ধ
583 নাম : থানেশ্বৰ কলিতা পিতাৰ নাম: জালি ঘৰ নং : ৫০৯ বয়স : 51 লিঙ্গ : পুৰুষ	LQW0010196 ফটো উপলব্ধ	# 584 নাম : ৰাজীৱ কলিতা পিতাৰ নাম: হেম চন্দ্ৰ কলিতা ঘৰ নং : 509 বয়স : 29 লিঙ্গ : পুৰুষ	LQW0105106 ফটো উপলব্ধ	585 নাম : সুনিতি সূত্ৰধৰ স্বামীৰ নাম: নিৰাৰন ঘৰ নং : ৫১০ বয়স : 61 লিঙ্গ : মহিলা	LQW0010198 ফটো উপলব্ধ
586 নাম : ৰতন সূত্ৰধৰ পিতাৰ নাম: প্ৰফুল্ল সূত্ৰধৰ ঘৰ নং : ৫১০ বয়স : 46 লিঙ্গ : পুৰুষ	LQW0010200 ফটো উপলব্ধ	587 নাম : সোনমতি সূত্ৰধৰ স্বামীৰ নাম: ৰতন সূত্ৰধৰ ঘৰ নং : ৫১০ বয়স : 43 লিঙ্গ : মহিলা	LQW0010201 ফটো উপলব্ধ	588 নাম : পখিলা কলিতা স্বামীৰ নাম: ধনেশ্বৰ কলিতা ঘৰ নং : ৫১০ বয়স : 43 লিঙ্গ : মহিলা	LQW0010202 ফটো উপলব্ধ
589 নাম : আকাশ সূত্ৰধৰ পিতাৰ নাম: ৰতন সূত্ৰধৰ ঘৰ নং : 510 বয়স : 20 লিঙ্গ : পুৰুষ	XHA0030718 ফটো উপলব্ধ	590 নাম : বিষ্ণু সূত্ৰধৰ পিতাৰ নাম: প্ৰফুল্ল ঘৰ নং : ৫১১ বয়স : 42 লিঙ্গ : পুৰুষ	LQW0010204 ফটো উপলব্ধ	591 নাম : মাধৱী সূত্ৰধৰ মাতৃৰ নাম: প্ৰফুল্ল সূত্ৰধৰ ঘৰ নং : ৫১১ বয়স : 30 লিঙ্গ : মহিলা	LQW1903306 ফটো উপলব্ধ
E 592 নাম : যতিন হালৈ পিতাৰ নাম: সাগৰা ঘৰ নং : ৫১২ বয়স : ৪৪ লিঙ্গ : পুৰুষ	LQW0010205 ফটো উপলব্ধ	593 নাম : হেমন্ত হালৈ পিতাৰ নাম: যতিন হালৈ ঘৰ নং : ৫১২ বয়স : 46 লিঙ্গ : পুৰুষ	LQW0010208 ফটো উপলব্ধ	594 নাম : প্ৰফুল্ল হালৈ পিতাৰ নাম: যতিন হালৈ ঘৰ নং : ৫১২ বয়স : 42 লিঙ্গ : পুৰুষ	LQW0010209 ফটো উপলব্ধ
595 নাম : ৰিংকু হালৈ স্বামীৰ নাম: হেমন্ত হালৈ ঘৰ নং : ৫১২ বয়স : 37 লিঙ্গ : মহিলা	LQW0010211 ফটো উপলব্ধ	596 নাম : ভনিতা হালৈ স্বামীৰ নাম: প্ৰফুল্ল হালৈ ঘৰ নং : ৫১২ বয়স : 34 লিঙ্গ : মহিলা	LQW0252577 ফটো উপলব্ধ	597 নাম : ৰুপজ্যোতি দাশ পিতাৰ নাম: অতুল দাশ ঘৰ নং : 512 বয়স : 25 লিঙ্গ : পুৰুষ	LQW0291880 ফটো উপলব্ধ
598 নাম : ধৰনী হালৈ পিতাৰ নাম: শৰত ঘৰ নং : ৫১৩ বয়স : 53 লিঙ্গ : পুৰুষ	LQW0010214 ফটো উপলব্ধ	599 নাম : তৰনি হালৈ পিতাৰ নাম: শৰত ঘৰ নং : ৫১৩ বয়স : 48 লিঙ্গ : পুৰুষ	LQW0010216 ফটো উপলব্ধ	600 নাম : মালতী হালৈ স্বামীৰ নাম: ধৰনি ঘৰ নং : ৫১৩ বয়স : 43 লিঙ্গ : মহিলা	LQW0010217 ফটো উপলব্ধ



601 নাম : কনিকা হালৈ স্বামীৰ নাম: তৰনী হালৈ ঘৰ নং : ৫১৩ বয়স : 40 লিঙ্গ : মহিলা	LQW0010218 ফটো উপলব্ধ	602 নাম : নন্দীতা কুমাৰী পিতাৰ নাম: নগেন কুমাৰ ঘৰ নং : 513 বয়স : 27 লিঙ্গ : মহিলা	LQW1471531 ফটো উপলব্ধ	603 নাম : ভাস্কৰ হালৈ পিতাৰ নাম: তৰনী হালৈ ঘৰ নং : 513 বয়স : 22 লিঙ্গ : পুৰুষ	XHA0143628 ফটো উপলব্ধ
604 নাম : বাপন কুমাৰ পিতাৰ নাম: নগেন কুমাৰ ঘৰ নং : 513 বয়স : 21 লিঙ্গ : পুৰুষ	XHA0108985 ফটো উপলব্ধ	605 নাম : অপ্ৰাজিতা কুমাৰী স্বামীৰ নাম: নগেন কুমাৰ ঘৰ নং : ৫১৩ক বয়স : 48 লিঙ্গ : মহিলা	LQW0010220 ফটো উপলব্ধ	606 নাম : দন্দিৰাম কাকতি পিতাৰ নাম: মুকুন্দ ঘৰ নং : ৫১৪ বয়স : 66 লিঙ্গ : পুৰুষ	LQW0010221 ফটো উপলব্ধ
607 নাম : পোনা কাকতি পিতাৰ নাম: দন্দি ঘৰ নং : ৫১৪ বয়স : 46 লিঙ্গ : পুৰুষ	LQW0010223 ফটো উপলব্ধ	608 নাম : দীপক কাকতি পিতাৰ নাম: দন্দি কাকতি ঘৰ নং : ৫১৪ বয়স : 40 লিঙ্গ : পুৰুষ	LQW0010224 ফটো উপলব্ধ	609 নাম : ভাৰতী কাকতি স্বামীৰ নাম: পোনা কাকতি ঘৰ নং : ৫১৪ বয়স : 39 লিঙ্গ : মহিলা	LQW0010225 ফটো উপলব্ধ
610 নাম : ধৰিত্ৰী কাকতি স্বামীৰ নাম: দীপক কাকতি ঘৰ নং : ৫১৪ বয়স : 37 লিঙ্গ : মহিলা	LQW0010226 ফটো উপলব্ধ	611 নাম : প্ৰনিতা দাস স্বামীৰ নাম: পোনা কাকতি ঘৰ নং : 514 বয়স : 35 লিঙ্গ : মহিলা	XHA0033332 ফটো উপলব্ধ	612 নাম : ধ্ৰুৱ কাকতি পিতাৰ নাম: ডন্দিৰাম কাকতি ঘৰ নং : ৫১৪ বয়স : 32 লিঙ্গ : পুৰুষ	LQW0252619 ফটো উপলব্ধ
613 নাম : দিৰ্জেন হালৈ পিতাৰ নাম: লক্ষ্মি ঘৰ নং : ৫১৫ বয়স : 50 লিঙ্গ : পুৰুষ	LQW0010227 ফটো উপলব্ধ	614 নাম : কবিতা হালৈ স্বামীৰ নাম: দিৰ্জেন হালৈ ঘৰ নং : ৫১৫ বয়স : 42 লিঙ্গ : মহিলা	LQW0010228 ফটো উপলব্ধ	615 নাম : প্ৰদীপ কুমাৰ পিতাৰ নাম: নগেন কুমাৰ ঘৰ নং : 515 বয়স : 23 লিঙ্গ : পুৰুষ	LQW1473628 ফটো উপলব্ধ
616 নাম : দীপ জ্যোতি হালৈ পিতাৰ নাম: দিৰ্জেন হালৈ ঘৰ নং : 515 বয়স : 23 লিঙ্গ : পুৰুষ	LQW0492231 ফটো উপলব্ধ	617 নাম : নিলিমা বৈশ্য স্বামীৰ নাম: মদন ঘৰ নং : ৫১৬ বয়স : 48 লিঙ্গ : মহিলা	LQW0010229 ফটো উপলব্ধ	618 নাম : ডিম্বেশ্বৰ বৈশ্য মাতৃৰ নাম: নিলিমা বৈশ্য ঘৰ নং : ৫১৬ বয়স : 31 লিঙ্গ : পুৰুষ	LQW0227751 ফটো উপলব্ধ
619 নাম : জীবন বৈশ্য পিতাৰ নাম: মদন বৈশ্য ঘৰ নং : ৫১৬ বয়স : 26 লিঙ্গ : পুৰুষ	LQW0392464 ফটো উপলব্ধ	620 নাম : জয়ন্ত বৈশ্য মাতৃৰ নাম: মেঘালী বৈশ্য ঘৰ নং : 516 বয়স : 21 লিঙ্গ : পুৰুষ	XHA0158428 ফটো উপলব্ধ	621 নাম : জোন্না বৈশ্য স্বামীৰ নাম: বিপ্লব বৈশ্য ঘৰ নং : ৫১৬গ বয়স : 48 লিঙ্গ : মহিলা	LQW0010233 ফটো উপলব্ধ
622 নাম : মেঘালী বৈশ্য স্বামীৰ নাম: ৰবি বৈশ্য ঘৰ নং : ৫১৬ক বয়স : 46 লিঙ্গ : মহিলা	LQW0010231 ফটো উপলব্ধ	# 623 নাম : লক্ষ্মিকান্ত কলিতা পিতাৰ নাম: অৰুণ ঘৰ নং : 517 বয়স : 55 লিঙ্গ : পুৰুষ	LQW0010235 ফটো উপলব্ধ	624 নাম : ভবানী কলিতা স্বামীৰ নাম: লক্ষ্মিকান্ত কলিতা ঘৰ নং : ৫১৭ বয়স : 42 লিঙ্গ : মহিলা	LQW0010236 ফটো উপলব্ধ
# 625 নাম : ভগবান কলিতা পিতাৰ নাম: অৰুণ ঘৰ নং : 517ক বয়স : 42 লিঙ্গ : পুৰুষ	LQW0010237 ফটো উপলব্ধ	# 626 নাম : সবিতা কলিতা স্বামীৰ নাম: ভগবান কলিতা ঘৰ নং : 517ক বয়স : 41 লিঙ্গ : মহিলা	LQW0010238 ফটো উপলব্ধ	627 নাম : বিশ্বজিত কলিতা পিতাৰ নাম: লক্ষী কান্ত কলিতা ঘৰ নং : ৫১৭ বয়স : 28 লিঙ্গ : পুৰুষ	LQW0209924 ফটো উপলব্ধ
S 628 নাম : শূপনা কলিতা পিতাৰ নাম: লক্ষী কান্ত কলিতা ঘৰ নং : 517 বয়স : 24 লিঙ্গ : মহিলা	LQW0530907 ফটো উপলব্ধ	629 নাম : বৰ্ণালী কলিতা মাতৃৰ নাম: ভবানী কলিতা ঘৰ নং : 517 বয়স : 21 লিঙ্গ : মহিলা	XHA0158469 ফটো উপলব্ধ	630 নাম : জনা বড়ো স্বামীৰ নাম: শান্তি বড়ো ঘৰ নং : ৫১৮ বয়স : 53 লিঙ্গ : মহিলা	LQW0010240 ফটো উপলব্ধ



631 নাম : চম্পক বড়ো মাতৃৰ নাম: জনা বড়ো ঘৰ নং : ৫১৮ বয়স : 31 লিঙ্গ : পুৰুষ	LQW1902745 ফটো উপলব্ধ	632 নাম : ইৰাকদাও বড়ো পিতাৰ নাম: জোনী বড়ো ঘৰ নং : 518 বয়স : 29 লিঙ্গ : পুৰুষ	LQW0180984 ফটো উপলব্ধ	633 নাম : গীতা বৰ্মন স্বামীৰ নাম: মুনাল কলিতা ঘৰ নং : 518 বয়স : 26 লিঙ্গ : মহিলা	XHA0059204 ফটো উপলব্ধ
634 নাম : মুনাল কলিতা পিতাৰ নাম: গিৰিশ কলিতা ঘৰ নং : ৫১৮ বয়স : 25 লিঙ্গ : পুৰুষ	LQW0276790 ফটো উপলব্ধ	635 নাম : মাকনী বড়ো পিতাৰ নাম: শাস্তি বড়ো ঘৰ নং : 518 বয়স : 21 লিঙ্গ : মহিলা	XHA0145409 ফটো উপলব্ধ	E 636 নাম : গিৰিশ কলিতা পিতাৰ নাম: সিদ্ধি ঘৰ নং : ৫১৮ বয়স : 53 লিঙ্গ : পুৰুষ	LQW0010241 ফটো উপলব্ধ
637 নাম : ববিতা কলিতা স্বামীৰ নাম: গিৰিশ কলিতা ঘৰ নং : ৫১৮ বয়স : 48 লিঙ্গ : মহিলা	LQW0010242 ফটো উপলব্ধ	638 নাম : সোণেশ বড়ো পিতাৰ নাম: হোখা ঘৰ নং : ৫১৯ বয়স : 53 লিঙ্গ : পুৰুষ	LQW0010243 ফটো উপলব্ধ	639 নাম : ৰশ্মি বড়ো স্বামীৰ নাম: সোণেশ ঘৰ নং : ৫১৯ বয়স : 48 লিঙ্গ : মহিলা	LQW0010244 ফটো উপলব্ধ
640 নাম : সমখোৰ বড়ো পিতাৰ নাম: সানেশ বড়ো ঘৰ নং : ৫১৯ বয়স : 31 লিঙ্গ : পুৰুষ	LQW1903180 ফটো উপলব্ধ	641 নাম : মৌসমী নাৰ্জাৰী স্বামীৰ নাম: সমখোৰ বড়ো ঘৰ নং : 519 বয়স : 25 লিঙ্গ : মহিলা	LQW0492330 ফটো উপলব্ধ	642 নাম : স্বৰাং বড়ো পিতাৰ নাম: সোণেশ বড়ো ঘৰ নং : 519 বয়স : 23 লিঙ্গ : পুৰুষ	XHA0123794 ফটো উপলব্ধ
643 নাম : কমলেশ্বৰ বড়ো পিতাৰ নাম: বাবু ঘৰ নং : ৫২০ বয়স : 63 লিঙ্গ : পুৰুষ	LQW0010245 ফটো উপলব্ধ	644 নাম : সোমবাৰী বড়ো স্বামীৰ নাম: কমলেশ্বৰ বড়ো ঘৰ নং : ৫২০ বয়স : 58 লিঙ্গ : মহিলা	LQW0010246 ফটো উপলব্ধ	645 নাম : ৰাজিব বড়ো পিতাৰ নাম: কমলেশ্বৰ বড়ো ঘৰ নং : ৫২০ বয়স : 31 লিঙ্গ : পুৰুষ	LQW1902734 ফটো উপলব্ধ
646 নাম : চন্দ্ৰো বড়ো পিতাৰ নাম: গালি ঘৰ নং : ৫২১ বয়স : 38 লিঙ্গ : পুৰুষ	LQW0010248 ফটো উপলব্ধ	647 নাম : অনিলা বড়ো স্বামীৰ নাম: চন্দ্ৰো বড়ো ঘৰ নং : ৫২১ বয়স : 37 লিঙ্গ : মহিলা	LQW0010250 ফটো উপলব্ধ	648 নাম : পিংকী ব্ৰহ্ম স্বামীৰ নাম: ৰাজীৱ বড়ো ঘৰ নং : 521 বয়স : 25 লিঙ্গ : মহিলা	XHA0086652 ফটো উপলব্ধ
649 নাম : ইনলী বড়ো স্বামীৰ নাম: নাথু ঘৰ নং : ৫২২ বয়স : 54 লিঙ্গ : মহিলা	LQW0010251 ফটো উপলব্ধ	650 নাম : পূৰ্ণ বড়ো মাতৃৰ নাম: সোনালী বড়ো ঘৰ নং : ৫২২ বয়স : 45 লিঙ্গ : পুৰুষ	LQW1903022 ফটো উপলব্ধ	651 নাম : মাকনী বৰো স্বামীৰ নাম: ৰাজু বৰো ঘৰ নং : ৫২২ বয়স : 35 লিঙ্গ : মহিলা	LQW0107177 ফটো উপলব্ধ
652 নাম : সঞ্জীৱ বড়ো মাতৃৰ নাম: সোনালী বড়ো ঘৰ নং : ৫২২ বয়স : 34 লিঙ্গ : পুৰুষ	LQW1903124 ফটো উপলব্ধ	653 নাম : ৰঞ্জয় বড়ো মাতৃৰ নাম: নাথু বড়ো ঘৰ নং : ৫২২ বয়স : 32 লিঙ্গ : পুৰুষ	LQW1903066 ফটো উপলব্ধ	654 নাম : চিনাকী বড়ো স্বামীৰ নাম: সঞ্জীৱ বড়ো ঘৰ নং : ৫২২ বয়স : 29 লিঙ্গ : মহিলা	LQW0310144 ফটো উপলব্ধ
655 নাম : সংগিনা বসুমতাৰী স্বামীৰ নাম: ৰঞ্জয় বড়ো ঘৰ নং : 522 বয়স : 28 লিঙ্গ : মহিলা	XHA0025767 ফটো উপলব্ধ	656 নাম : পুলমনি বড়ো স্বামীৰ নাম: বিশ্বা বড়ো ঘৰ নং : ৫২২ বয়স : 25 লিঙ্গ : মহিলা	LQW0309112 ফটো উপলব্ধ	# 657 নাম : মিনা বড়ো স্বামীৰ নাম: পূৰ্ণ বড়ো ঘৰ নং : 522 বয়স : 32 লিঙ্গ : মহিলা	LQW0276626 ফটো উপলব্ধ
658 নাম : অৰতী বড়ো স্বামীৰ নাম: মেৰগম ঘৰ নং : ৫২৪ বয়স : 58 লিঙ্গ : মহিলা	LQW0010253 ফটো উপলব্ধ	659 নাম : বিপিন বড়ো পিতাৰ নাম: মেৰগম বড়ো ঘৰ নং : ৫২৪ বয়স : 37 লিঙ্গ : পুৰুষ	LQW1903044 ফটো উপলব্ধ	660 নাম : বিলাইশ্ৰী বড়ো পিতাৰ নাম: মেগম বড়ো ঘৰ নং : ৫২৪ বয়স : 34 লিঙ্গ : মহিলা	LQW1903339 ফটো উপলব্ধ

<p>E 661 LQW0010254</p> <p>নাম : ঢেকেৰেশ্বৰী বড়ো স্বামীৰ নাম : হৰমোহন ঘৰ নং : ৫২৫ বয়স : ৪৪ লিঙ্গ : মহিলা</p> <p>ফটো উপলব্ধ</p>	<p>662 LQW0010255</p> <p>নাম : দেবতী বড়ো স্বামীৰ নাম : ঘগাই ঘৰ নং : ৫২৭ বয়স : 70 লিঙ্গ : মহিলা</p> <p>ফটো উপলব্ধ</p>	<p>663 LQW0010257</p> <p>নাম : পবীন বড়ো পিতাৰ নাম : ঘগাই ঘৰ নং : ৫২৭ বয়স : 42 লিঙ্গ : পুৰুষ</p> <p>ফটো উপলব্ধ</p>
<p>664 LQW1903635</p> <p>নাম : পখিলা বড়ো স্বামীৰ নাম : পবীন বড়ো ঘৰ নং : ৫২৭ বয়স : 37 লিঙ্গ : মহিলা</p> <p>ফটো উপলব্ধ</p>	<p>665 LQW0010259</p> <p>নাম : লক্ষ্মী বড়ো স্বামীৰ নাম : ববেন বড়ো ঘৰ নং : ৫২৯ বয়স : 43 লিঙ্গ : মহিলা</p> <p>ফটো উপলব্ধ</p>	<p>666 LQW0010258</p> <p>নাম : ববেন বড়ো পিতাৰ নাম : জংগ বড়ো ঘৰ নং : ৫২৯ বয়স : 39 লিঙ্গ : পুৰুষ</p> <p>ফটো উপলব্ধ</p>
<p>667 LQW2017994</p> <p>নাম : বিকি চন্দ্ৰ বড়ো পিতাৰ নাম : ববেন চন্দ্ৰ বড়ো ঘৰ নং : 529 বয়স : 21 লিঙ্গ : পুৰুষ</p> <p>ফটো উপলব্ধ</p>	<p>668 XHA0149443</p> <p>নাম : শ্বিৰজল বড়ো পিতাৰ নাম : ববেন বড়ো ঘৰ নং : 529 বয়স : 19 লিঙ্গ : মহিলা</p> <p>ফটো উপলব্ধ</p>	<p>669 LQW0010260</p> <p>নাম : গোপী বড়ো পিতাৰ নাম : খেৰ্প ঘৰ নং : ৫৩০ বয়স : 68 লিঙ্গ : পুৰুষ</p> <p>ফটো উপলব্ধ</p>
<p>670 LQW1940029</p> <p>নাম : চমখি বড়ো স্বামীৰ নাম : গোপী ঘৰ নং : ৫৩০ বয়স : 58 লিঙ্গ : মহিলা</p> <p>ফটো উপলব্ধ</p>	<p>671 LQW0010261</p> <p>নাম : বেবতী বড়ো স্বামীৰ নাম : দ্বিজেন বড়ো ঘৰ নং : ৫৩০ বয়স : 47 লিঙ্গ : মহিলা</p> <p>ফটো উপলব্ধ</p>	<p>672 LQW0010262</p> <p>নাম : দ্বিজেন বড়ো পিতাৰ নাম : গোপী ঘৰ নং : ৫৩০ বয়স : 43 লিঙ্গ : পুৰুষ</p> <p>ফটো উপলব্ধ</p>
<p>673 LQW0492009</p> <p>নাম : দৈখন বড়ো পিতাৰ নাম : দ্বিজেন বড়ো ঘৰ নং : 530 বয়স : 23 লিঙ্গ : পুৰুষ</p> <p>ফটো উপলব্ধ</p>	<p>674 LQW0010263</p> <p>নাম : যাদৱ ৰামছিয়াৰী পিতাৰ নাম : চুবাৰাম ঘৰ নং : ৫৩১ বয়স : 73 লিঙ্গ : পুৰুষ</p> <p>ফটো উপলব্ধ</p>	<p>675 LQW0010264</p> <p>নাম : গায়েত্ৰী ৰামছিয়াৰী স্বামীৰ নাম : যাদৱ ৰামছিয়াৰী ঘৰ নং : ৫৩১ বয়স : 63 লিঙ্গ : মহিলা</p> <p>ফটো উপলব্ধ</p>
<p>676 LQW0010265</p> <p>নাম : বীনা ৰামছিয়াৰী পিতাৰ নাম : যাদৱ ৰামছিয়াৰী ঘৰ নং : ৫৩১ বয়স : 38 লিঙ্গ : মহিলা</p> <p>ফটো উপলব্ধ</p>	<p>677 LQW1902916</p> <p>নাম : প্ৰদীপ ৰামছিয়াৰী পিতাৰ নাম : জাদৱ ৰামছিয়াৰী ঘৰ নং : ৫৩১ বয়স : 37 লিঙ্গ : পুৰুষ</p> <p>ফটো উপলব্ধ</p>	<p>678 LQW1903215</p> <p>নাম : সঞ্জীৱ ৰামছিয়াৰী পিতাৰ নাম : যাদৱ ৰামছিয়াৰী ঘৰ নং : ৫৩১ বয়স : 34 লিঙ্গ : পুৰুষ</p> <p>ফটো উপলব্ধ</p>
<p>679 LQW1120757</p> <p>নাম : পাৰ্বতী ব্ৰহ্ম পাৰ্বতী স্বামীৰ নাম : প্ৰদীপ ৰামছিয়াৰী ঘৰ নং : 531 বয়স : 23 লিঙ্গ : মহিলা</p> <p>ফটো উপলব্ধ</p>	<p>680 LQW0010266</p> <p>নাম : দিনা ৰামছিয়াৰী পিতাৰ নাম : সুৰা ৰাম ৰামছিয়াৰী ঘৰ নং : ৫৩২ বয়স : 68 লিঙ্গ : পুৰুষ</p> <p>ফটো উপলব্ধ</p>	<p>681 LQW0010267</p> <p>নাম : বিবাৰী ৰামছিয়াৰী স্বামীৰ নাম : দিনা ঘৰ নং : ৫৩২ বয়স : 60 লিঙ্গ : মহিলা</p> <p>ফটো উপলব্ধ</p>
<p>682 LQW0108506</p> <p>নাম : ৰঞ্জিত ৰামছিয়াৰী পিতাৰ নাম : দিনা ৰামছিয়াৰী ঘৰ নং : ৫৩২ বয়স : 36 লিঙ্গ : পুৰুষ</p> <p>ফটো উপলব্ধ</p>	<p>683 LQW1481191</p> <p>নাম : ৰঞ্জিতা বসুমতাৰী স্বামীৰ নাম : মিথিংগা ৰামছিয়াৰী ঘৰ নং : 532 বয়স : 25 লিঙ্গ : মহিলা</p> <p>ফটো উপলব্ধ</p>	<p>684 LQW0414607</p> <p>নাম : মিথিংগা ৰামছিয়াৰী পিতাৰ নাম : দিনা ৰামছিয়াৰী ঘৰ নং : ৫৩২ বয়স : 24 লিঙ্গ : পুৰুষ</p> <p>ফটো উপলব্ধ</p>
<p>685 LQW0010268</p> <p>নাম : সবিতা বড়ো স্বামীৰ নাম : বানেশ্বৰ ঘৰ নং : ৫৩৩ বয়স : 58 লিঙ্গ : মহিলা</p> <p>ফটো উপলব্ধ</p>	<p>686 LQW1902961</p> <p>নাম : ৰমেশ নাৰ্জাৰী মাতৃৰ নাম : সবিতা বড়ো ঘৰ নং : ৫৩৩ বয়স : 40 লিঙ্গ : পুৰুষ</p> <p>ফটো উপলব্ধ</p>	<p>687 XHA0059030</p> <p>নাম : দোডেৰ নাৰ্জাৰী স্বামীৰ নাম : ৰমেশ নাৰ্জাৰী ঘৰ নং : 533 বয়স : 29 লিঙ্গ : মহিলা</p> <p>ফটো উপলব্ধ</p>
<p>688 LQW0010270</p> <p>নাম : অনি বড়ো স্বামীৰ নাম : বৃন্দা ঘৰ নং : ৫৩৪ বয়স : 70 লিঙ্গ : মহিলা</p> <p>ফটো উপলব্ধ</p>	<p>689 LQW0010271</p> <p>নাম : অমৃত বড়ো পিতাৰ নাম : বৃন্দা ঘৰ নং : ৫৩৪ বয়স : 48 লিঙ্গ : পুৰুষ</p> <p>ফটো উপলব্ধ</p>	<p>690 LQW0010272</p> <p>নাম : চমস্বী বড়ো স্বামীৰ নাম : অমৃত বড়ো ঘৰ নং : ৫৩৪ বয়স : 43 লিঙ্গ : মহিলা</p> <p>ফটো উপলব্ধ</p>

691 নাম : নিজৰা বড়ো পিতাৰ নাম: অমৰিত বড়ো ঘৰ নং : 508 বয়স : 28 লিঙ্গ : মহিলা	LQW0179432 ফটো উপলব্ধ	692 নাম : জ্ঞানসৰ বড়ো পিতাৰ নাম: অমৃত বড়ো ঘৰ নং : 534 বয়স : 24 লিঙ্গ : পুৰুষ	XHA0144741 ফটো উপলব্ধ	E 693 নাম : বুকন বড়ো পিতাৰ নাম: খুঙ্গা ঘৰ নং : 505 বয়স : 48 লিঙ্গ : পুৰুষ	LQW0010273 ফটো উপলব্ধ
694 নাম : খেলপ বড়ো স্বামীৰ নাম: বুকন ঘৰ নং : 505 বয়স : 43 লিঙ্গ : মহিলা	LQW0010274 ফটো উপলব্ধ	# 695 নাম : শহিত বসুমতাৰী পিতাৰ নাম: চন্ডী বসুমতাৰী ঘৰ নং : 536 বয়স : 57 লিঙ্গ : পুৰুষ	LQW0252809 ফটো উপলব্ধ	696 নাম : বঞ্জন বড়ো পিতাৰ নাম: চাৰি ঘৰ নং : 506 বয়স : 48 লিঙ্গ : পুৰুষ	LQW0010276 ফটো উপলব্ধ
697 নাম : ফুলেশ্বৰী বসুমতাৰী স্বামীৰ নাম: শহিত বসুমতাৰী ঘৰ নং : শিমলাবাৰী বয়স : 44 লিঙ্গ : মহিলা	LQW0530923 ফটো উপলব্ধ	698 নাম : বিনা বড়ো স্বামীৰ নাম: বঞ্জন ঘৰ নং : 506 বয়স : 43 লিঙ্গ : মহিলা	LQW0010277 ফটো উপলব্ধ	699 নাম : বঞ্জিনা বসুমতাৰী পিতাৰ নাম: শহিত বসুমতাৰী ঘৰ নং : 506 বয়স : 33 লিঙ্গ : মহিলা	LQW0179143 ফটো উপলব্ধ
700 নাম : জানকী বড়ো স্বামীৰ নাম: বঞ্জন বড়ো ঘৰ নং : 506 বয়স : 31 লিঙ্গ : মহিলা	LQW0185322 ফটো উপলব্ধ	701 নাম : মিনাকী বড়ো পিতাৰ নাম: বঞ্জন বড়ো ঘৰ নং : 506 বয়স : 31 লিঙ্গ : মহিলা	LQW1903259 ফটো উপলব্ধ	702 নাম : সংগিনা বসুমতাৰী পিতাৰ নাম: শহিদ বসুমতাৰী ঘৰ নং : 506 বয়স : 28 লিঙ্গ : মহিলা	LQW0178954 ফটো উপলব্ধ
# 703 নাম : সন্ধ্যা ৰামচিয়াৰী স্বামীৰ নাম: উদয় বসুমতাৰী ঘৰ নং : 536 বয়স : 24 লিঙ্গ : মহিলা	LQW0530931 ফটো উপলব্ধ	704 নাম : উদয় বসুমতাৰী পিতাৰ নাম: শহিত বসুমতাৰী ঘৰ নং : 506ক বয়স : 28 লিঙ্গ : পুৰুষ	LQW0415653 ফটো উপলব্ধ	705 নাম : বিনয় বসুমতাৰী পিতাৰ নাম: শহিদ বসুমতাৰী ঘৰ নং : 506ক বয়স : 25 লিঙ্গ : পুৰুষ	LQW0415604 ফটো উপলব্ধ
706 নাম : দ্বিপেন গয়াৰী পিতাৰ নাম: লংকে ঘৰ নং : 509 বয়স : 56 লিঙ্গ : পুৰুষ	LQW1940223 ফটো উপলব্ধ	707 নাম : ৰুখনী গয়াৰী স্বামীৰ নাম: দ্বিপেন গয়াৰী ঘৰ নং : 509 বয়স : 50 লিঙ্গ : মহিলা	LQW0010278 ফটো উপলব্ধ	708 নাম : ৰাজীব গয়াৰী পিতাৰ নাম: দ্বিপেন গয়াৰী ঘৰ নং : 509 বয়স : 36 লিঙ্গ : পুৰুষ	LQW0010279 ফটো উপলব্ধ
709 নাম : অজিত গয়াৰী পিতাৰ নাম: দ্বিপেন গয়াৰী ঘৰ নং : 509 বয়স : 36 লিঙ্গ : পুৰুষ	LQW1902983 ফটো উপলব্ধ	710 নাম : চৰিতা গয়াৰী স্বামীৰ নাম: ৰাজীৱ গয়াৰী ঘৰ নং : 509 বয়স : 33 লিঙ্গ : মহিলা	LQW1903599 ফটো উপলব্ধ	711 নাম : সুবনশ্ৰী গয়াৰী স্বামীৰ নাম: অজিত গয়াৰী ঘৰ নং : 509 বয়স : 29 লিঙ্গ : মহিলা	LQW0252858 ফটো উপলব্ধ
712 নাম : বাৰদৈ বড়ো স্বামীৰ নাম: অজিত গয়াৰী ঘৰ নং : 509 বয়স : 25 লিঙ্গ : মহিলা	LQW0272807 ফটো উপলব্ধ	713 নাম : ধিৰেন বড়ো পিতাৰ নাম: লক্ষী ঘৰ নং : 580 বয়স : 53 লিঙ্গ : পুৰুষ	LQW0010280 ফটো উপলব্ধ	714 নাম : আচা বড়ো স্বামীৰ নাম: ধিৰেন ঘৰ নং : 580 বয়স : 49 লিঙ্গ : মহিলা	LQW0010282 ফটো উপলব্ধ
715 নাম : আৰতি বাল্লা বড়ো স্বামীৰ নাম: ধিৰেন বড়ো ঘৰ নং : 540 বয়স : 48 লিঙ্গ : মহিলা	LQW0010281 ফটো উপলব্ধ	716 নাম : হিতেশ বড়ো পিতাৰ নাম: ধিৰেন বড়ো ঘৰ নং : 580 বয়স : 32 লিঙ্গ : পুৰুষ	LQW0010283 ফটো উপলব্ধ	717 নাম : জয়া খকলুৱাৰী মাতৃৰ নাম: প্ৰাঞ্জিত বড়ো ঘৰ নং : 580 বয়স : 30 লিঙ্গ : মহিলা	LQW0109579 ফটো উপলব্ধ
718 নাম : প্ৰাঞ্জিত বড়ো পিতাৰ নাম: ধিৰেন বড়ো ঘৰ নং : 540 বয়স : 30 লিঙ্গ : পুৰুষ	LQW0109546 ফটো উপলব্ধ	719 নাম : রেখা বড়ো স্বামীৰ নাম: হিতেশ বড়ো ঘৰ নং : 580ক বয়স : 34 লিঙ্গ : মহিলা	LQW0410662 ফটো উপলব্ধ	720 নাম : প্ৰনিতা ব্ৰহ্ম স্বামীৰ নাম: বানেশ্বৰ ব্ৰহ্ম ঘৰ নং : 581 বয়স : 58 লিঙ্গ : মহিলা	LQW0010284 ফটো উপলব্ধ

721 নাম : সাবিত্ৰী ব্ৰহ্ম মাতৃৰ নাম: প্ৰনীতা ব্ৰহ্ম ঘৰ নং : ৫৪১ বয়স : 33 লিঙ্গ : মহিলা	LQW1903522 ফটো উপলব্ধ	722 নাম : বিৰেন ৰামচিয়াৰী পিতাৰ নাম: চুবা ঘৰ নং : ৫৪২ বয়স : 53 লিঙ্গ : পুৰুষ	LQW0010285 ফটো উপলব্ধ	723 নাম : দুৰ্গেশ্বৰী ৰামচিয়াৰী স্বামীৰ নাম: বিৰেন ঘৰ নং : ৫৪২ বয়স : 50 লিঙ্গ : মহিলা	LQW0010286 ফটো উপলব্ধ
724 নাম : বিপিন ব্ৰহ্ম পিতাৰ নাম: নাথ্ৰা ঘৰ নং : ৫৪৩ বয়স : 58 লিঙ্গ : পুৰুষ	LQW0010287 ফটো উপলব্ধ	725 নাম : বাইত্ৰী ব্ৰহ্ম স্বামীৰ নাম: বিপিন ঘৰ নং : ৫৪৩ বয়স : 53 লিঙ্গ : মহিলা	LQW0010288 ফটো উপলব্ধ	726 নাম : জানকী ব্ৰহ্ম পিতাৰ নাম: বিপিন ব্ৰহ্ম ঘৰ নং : ৫৪৩ বয়স : 30 লিঙ্গ : মহিলা	LQW1903317 ফটো উপলব্ধ
727 নাম : দিপক ব্ৰহ্ম পিতাৰ নাম: বিপিন ব্ৰহ্ম ঘৰ নং : ৫৪৩ বয়স : 30 লিঙ্গ : পুৰুষ	LQW1902778 ফটো উপলব্ধ	728 নাম : সনাইশী ব্ৰহ্ম পিতাৰ নাম: বিপিন ব্ৰহ্ম ঘৰ নং : 543 বয়স : 24 লিঙ্গ : মহিলা	LQW1163021 ফটো উপলব্ধ	729 নাম : ৰূপাথী ব্ৰহ্ম স্বামীৰ নাম: নবিন ব্ৰহ্ম ঘৰ নং : ৫৪৪ বয়স : 50 লিঙ্গ : মহিলা	LQW0010290 ফটো উপলব্ধ
730 নাম : নবিন ব্ৰহ্ম পিতাৰ নাম: চমলা ঘৰ নং : ৫৪৪ বয়স : 48 লিঙ্গ : পুৰুষ	LQW0010289 ফটো উপলব্ধ	#2 731 নাম : ৰত্নেশ্বৰ ব্ৰহ্ম পিতাৰ নাম: নবিন চন্দ্ৰ ব্ৰহ্ম ঘৰ নং : 544 বয়স : 33 লিঙ্গ : পুৰুষ	LQW1903146 ফটো উপলব্ধ	732 নাম : ৰতিমা ব্ৰহ্ম পিতাৰ নাম: নবিন ব্ৰহ্ম ঘৰ নং : ৫৪৪ বয়স : 30 লিঙ্গ : মহিলা	LQW1903293 ফটো উপলব্ধ
# 733 নাম : চৰমিলা ৰামছিয়াৰী স্বামীৰ নাম: ৰত্নেশ্বৰ ব্ৰহ্ম ঘৰ নং : 544 বয়স : 31 লিঙ্গ : মহিলা	LQW0252999 ফটো উপলব্ধ	734 নাম : প্ৰমিলা ব্ৰহ্ম স্বামীৰ নাম: ৰাখেব ঘৰ নং : ৫৪৫ বয়স : 48 লিঙ্গ : মহিলা	LQW0010292 ফটো উপলব্ধ	735 নাম : কৰ্ন ব্ৰহ্ম পিতাৰ নাম: ৰাখেব ব্ৰহ্ম ঘৰ নং : ৫৪৫ বয়স : 29 লিঙ্গ : পুৰুষ	LQW0253039 ফটো উপলব্ধ
# 736 নাম : অৰ্ন ব্ৰহ্ম পিতাৰ নাম: ৰাখেব ব্ৰহ্ম ঘৰ নং : 545ক বয়স : 28 লিঙ্গ : পুৰুষ	LQW0253047 ফটো উপলব্ধ	737 নাম : সৰ্বিতা বড়ো স্বামীৰ নাম: কৰ্ণ ব্ৰহ্ম ঘৰ নং : 545 বয়স : 25 লিঙ্গ : মহিলা	LQW0492355 ফটো উপলব্ধ	738 নাম : খাচতী বড়ো পিতাৰ নাম: হৰেন ঘৰ নং : ৫৪৭ বয়স : 53 লিঙ্গ : পুৰুষ	LQW0010293 ফটো উপলব্ধ
739 নাম : কামিণী বসুমতাৰী স্বামীৰ নাম: খাচতী বড়ো ঘৰ নং : ৫৪৭ বয়স : 52 লিঙ্গ : মহিলা	LQW0010294 ফটো উপলব্ধ	740 নাম : অঞ্জলী বড়ো পিতাৰ নাম: খাচতী বড়ো ঘৰ নং : ৫৪৭ বয়স : 31 লিঙ্গ : মহিলা	LQW0253187 ফটো উপলব্ধ	741 নাম : অধুমা বড়ো পিতাৰ নাম: শান্তী বড়ো ঘৰ নং : ৫৪৭ বয়স : 31 লিঙ্গ : পুৰুষ	LQW1902756 ফটো উপলব্ধ
742 নাম : মায়া বড়ো স্বামীৰ নাম: অনচুমা বড়ো ঘৰ নং : ৫৪৭ বয়স : 30 লিঙ্গ : মহিলা	LQW1903282 ফটো উপলব্ধ	743 নাম : খোনস্বৰু বড়ো পিতাৰ নাম: তুকী বড়ো ঘৰ নং : ৫৪৮ বয়স : 65 লিঙ্গ : পুৰুষ	LQW1940405 ফটো উপলব্ধ	744 নাম : বানেশ্বৰী বড়ো স্বামীৰ নাম: সোনেশ্বৰ বড়ো ঘৰ নং : ৫৪৮ বয়স : 58 লিঙ্গ : মহিলা	LQW0010295 ফটো উপলব্ধ
745 নাম : ফুকন বড়ো পিতাৰ নাম: খোনস্বৰু বড়ো ঘৰ নং : ৫৪৮ বয়স : 41 লিঙ্গ : পুৰুষ	LQW0010296 ফটো উপলব্ধ	746 নাম : গীতা বড়ো স্বামীৰ নাম: ফুকন বড়ো ঘৰ নং : ৫৪৮ বয়স : 33 লিঙ্গ : মহিলা	LQW1903544 ফটো উপলব্ধ	747 নাম : ফানাই বড়ো স্বামীৰ নাম: কালি ঘৰ নং : ৫৪৯ বয়স : 83 লিঙ্গ : মহিলা	LQW0010297 ফটো উপলব্ধ
# 748 নাম : ধিৰেন বড়ো পিতাৰ নাম: বালিৰাম বড়ো ঘৰ নং : ৫৪৯ বয়স : 53 লিঙ্গ : পুৰুষ	LQW0010299 ফটো উপলব্ধ	749 নাম : ৰানী বড়ো স্বামীৰ নাম: ধিৰেন ঘৰ নং : ৫৪৯ বয়স : 48 লিঙ্গ : মহিলা	LQW0010300 ফটো উপলব্ধ	750 নাম : শান্তি বড়ো স্বামীৰ নাম: ধিৰেন ঘৰ নং : ৫৪৯ বয়স : 48 লিঙ্গ : মহিলা	LQW0010301 ফটো উপলব্ধ

751 নাম : পুলেন বড়ো পিতাৰ নাম: ধিৰেন বড়ো ঘৰ নং : ৫৪৯ বয়স : 35 লিঙ্গ : পুৰুষ	LQW1902905 ফটো উপলব্ধ	752 নাম : মনিকা কলিতা স্বামীৰ নাম: পুলেন বড়ো ঘৰ নং : ৫৪৯ বয়স : 35 লিঙ্গ : মহিলা	LQW0185892 ফটো উপলব্ধ	753 নাম : জোসনা বড়ো পিতাৰ নাম: ধিৰেন বড়ো ঘৰ নং : ৫৪৯ বয়স : 34 লিঙ্গ : মহিলা	LQW1903511 ফটো উপলব্ধ
754 নাম : ললিত বসুমতাৰী পিতাৰ নাম: বলি ঘৰ নং : ৫৫০ বয়স : 63 লিঙ্গ : পুৰুষ	LQW0010302 ফটো উপলব্ধ	755 নাম : অনাৰী বড়ো স্বামীৰ নাম: ললিত ঘৰ নং : ৫৫০ বয়স : 58 লিঙ্গ : মহিলা	LQW0010303 ফটো উপলব্ধ	756 নাম : কৃষ্ণা বসুমতাৰী পিতাৰ নাম: ললিত ঘৰ নং : ৫৫০ বয়স : 38 লিঙ্গ : পুৰুষ	LQW0010304 ফটো উপলব্ধ
757 নাম : সুনিতা বসুমতাৰী স্বামীৰ নাম: কৃষ্ণা বসুমতাৰী ঘৰ নং : ৫৫০ বয়স : 36 লিঙ্গ : মহিলা	LQW0222232 ফটো উপলব্ধ	758 নাম : স্ববনশী দৈমাৰী স্বামীৰ নাম: মহোধৰ দৈমাৰী ঘৰ নং : ৫৫০ক বয়স : 38 লিঙ্গ : মহিলা	LQW0010307 ফটো উপলব্ধ	759 নাম : মহীধৰ দৈমাৰী পিতাৰ নাম: বন্তি ঘৰ নং : 551 বয়স : 40 লিঙ্গ : পুৰুষ	LQW0010305 ফটো উপলব্ধ
760 নাম : অৰ্জুন দৈমাৰী পিতাৰ নাম: বন্তি ঘৰ নং : ৫৫২ বয়স : 63 লিঙ্গ : পুৰুষ	LQW0010308 ফটো উপলব্ধ	761 নাম : লেপে দৈমাৰী স্বামীৰ নাম: অৰ্জুন ঘৰ নং : ৫৫২ বয়স : 43 লিঙ্গ : মহিলা	LQW0010309 ফটো উপলব্ধ	762 নাম : প্ৰমিলা দৈমাৰী পিতাৰ নাম: অৰ্জুন দৈমাৰী ঘৰ নং : ৫৫২ বয়স : 34 লিঙ্গ : মহিলা	LQW0010310 ফটো উপলব্ধ
763 নাম : থিৰ্জেন দৈমাৰী পিতাৰ নাম: অৰ্জুন দৈমাৰী ঘৰ নং : 552 বয়স : 21 লিঙ্গ : পুৰুষ	XHA0006031 ফটো উপলব্ধ	764 নাম : অন বসুমতাৰী স্বামীৰ নাম: ফুৰেন ঘৰ নং : ৫৫৩ বয়স : 63 লিঙ্গ : মহিলা	LQW0010312 ফটো উপলব্ধ	765 নাম : বিমলা বসুমতাৰী পিতাৰ নাম: ফুৰেন ঘৰ নং : ৫৫৩ বয়স : 48 লিঙ্গ : মহিলা	LQW0010315 ফটো উপলব্ধ
766 নাম : বঞ্জ বসুমতাৰী স্বামীৰ নাম: স্বপন বসুমতাৰী ঘৰ নং : ৫৫৩ বয়স : 43 লিঙ্গ : মহিলা	LQW0010317 ফটো উপলব্ধ	767 নাম : ধ্ৰুৱ বসুমতাৰী পিতাৰ নাম: ফুৰেন বসুমতাৰী ঘৰ নং : ৫৫৩ বয়স : 41 লিঙ্গ : পুৰুষ	LQW0010318 ফটো উপলব্ধ	768 নাম : চম্পা কুমাৰ বসুমতাৰী স্বামীৰ নাম: ধ্ৰুৱ বসুমতাৰী ঘৰ নং : ৫৫৩ বয়স : 34 লিঙ্গ : মহিলা	LQW0010320 ফটো উপলব্ধ
769 নাম : প্ৰতিমা বসুমতাৰী পিতাৰ নাম: ফুৰেন ঘৰ নং : ৫৫৩ বয়স : 33 লিঙ্গ : মহিলা	LQW0010319 ফটো উপলব্ধ	770 নাম : চিনাকী ব্ৰহ্ম পিতাৰ নাম: বিপিন ব্ৰহ্ম ঘৰ নং : 553 বয়স : 20 লিঙ্গ : মহিলা	XHA0135178 ফটো উপলব্ধ	771 নাম : তৃষ্ণা বসুমতাৰী পিতাৰ নাম: ধ্ৰুৱ বসুমতাৰী ঘৰ নং : 553 বয়স : 19 লিঙ্গ : মহিলা	XHA0139618 ফটো উপলব্ধ
772 নাম : মেনলা ব্ৰহ্ম পিতাৰ নাম: হৰি ব্ৰহ্ম ঘৰ নং : ৫৫৪ বয়স : 65 লিঙ্গ : পুৰুষ	LQW0010321 ফটো উপলব্ধ	773 নাম : জয়ন্তি ব্ৰহ্ম স্বামীৰ নাম: মেনলা ঘৰ নং : ৫৫৪ বয়স : 48 লিঙ্গ : মহিলা	LQW0010322 ফটো উপলব্ধ	# 774 নাম : কৃষ্ণ কান্ত ব্ৰহ্ম পিতাৰ নাম: মেনলা ব্ৰহ্ম ঘৰ নং : 554ক বয়স : 30 লিঙ্গ : পুৰুষ	LQW0010323 ফটো উপলব্ধ
775 নাম : সানশ্ৰী ব্ৰহ্ম পিতাৰ নাম: মেনলা ব্ৰহ্ম ঘৰ নং : 554 বয়স : 21 লিঙ্গ : মহিলা	XHA0065961 ফটো উপলব্ধ	776 নাম : মালতী বড়ো স্বামীৰ নাম: ভদ্ৰেশ্বৰ বড়ো ঘৰ নং : ৫৫৫ বয়স : 53 লিঙ্গ : মহিলা	LQW0010324 ফটো উপলব্ধ	777 নাম : কন্দিয়া বড়ো মাতৃৰ নাম: ভদ্ৰেশ্বৰ বড়ো ঘৰ নং : ৫৫৫ বয়স : 35 লিঙ্গ : পুৰুষ	LQW0010325 ফটো উপলব্ধ
778 নাম : গৌহোম বড়ো পিতাৰ নাম: ভদ্ৰেশ্বৰ বড়ো ঘৰ নং : ৫৫৫ বয়স : 28 লিঙ্গ : পুৰুষ	LQW0189241 ফটো উপলব্ধ	# 779 নাম : ফুশসন বড়ো পিতাৰ নাম: ভদ্ৰেশ্বৰ বড়ো ঘৰ নং : 555ক বয়স : 22 লিঙ্গ : পুৰুষ	XHA0005348 ফটো উপলব্ধ	780 নাম : উদাংখ্ৰী স্বৰ্গীয়াৰী স্বামীৰ নাম: কংডিয়া বড়ো ঘৰ নং : 555 বয়স : 20 লিঙ্গ : মহিলা	XHA0141929 ফটো উপলব্ধ

781 নাম : মংগলী বড়ো স্বামীৰ নাম: বাবুল ঘৰ নং : ৫৫৬ বয়স : 56 লিঙ্গ : মহিলা	LQW0010326 ফটো উপলব্ধ	# 782 নাম : নিলীমা বড়ো স্বামীৰ নাম: খাগেশ্বৰ বড়ো ঘৰ নং : 556ক বয়স : 43 লিঙ্গ : মহিলা	LQW0414003 ফটো উপলব্ধ	# 783 নাম : পূৰ্ণী বড়ো স্বামীৰ নাম: কিচতি বড়ো ঘৰ নং : 556খ বয়স : 35 লিঙ্গ : মহিলা	LQW0230391 ফটো উপলব্ধ
784 নাম : খৰ্গেশ্বৰ বড়ো মাতৃৰ নাম: মংগলী বড়ো ঘৰ নং : ৫৫৬ বয়স : 34 লিঙ্গ : পুৰুষ	LQW1902881 ফটো উপলব্ধ	785 নাম : কিচতি বড়ো মাতৃৰ নাম: মংগলী বড়ো ঘৰ নং : ৫৫৬ বয়স : 30 লিঙ্গ : পুৰুষ	LQW1902803 ফটো উপলব্ধ	786 নাম : মিনতি বড়ো মাতৃৰ নাম: মংলী বড়ো ঘৰ নং : ৫৫৬ বয়স : 28 লিঙ্গ : মহিলা	LQW0209601 ফটো উপলব্ধ
787 নাম : মৃদুল বড়ো পিতাৰ নাম: বাবু বড়ো ঘৰ নং : ৫৫৬ বয়স : 25 লিঙ্গ : পুৰুষ	LQW0398545 ফটো উপলব্ধ	788 নাম : হামফে বড়ো স্বামীৰ নাম: ডেকা বড়ো ঘৰ নং : ৫৫৭ বয়স : 73 লিঙ্গ : মহিলা	LQW0010327 ফটো উপলব্ধ	789 নাম : দিলিপ বড়ো পিতাৰ নাম: অৰেশ চন্দ্ৰ বৰো ঘৰ নং : ৫৫৭ বয়স : 41 লিঙ্গ : পুৰুষ	LQW0010329 ফটো উপলব্ধ
790 নাম : নিলিমা বড়ো পিতাৰ নাম: আৰস চ বড়ো ঘৰ নং : ৫৫৭ বয়স : 36 লিঙ্গ : পুৰুষ	LQW0010328 ফটো উপলব্ধ	791 নাম : বনেশ্বৰ বামচিয়াৰী পিতাৰ নাম: দুগাম ঘৰ নং : ৫৫৮ বয়স : 63 লিঙ্গ : পুৰুষ	LQW0010330 ফটো উপলব্ধ	792 নাম : নাবাঠী বামচিয়াৰী স্বামীৰ নাম: বনেশ্বৰ বামচিয়াৰী ঘৰ নং : ৫৫৮ বয়স : 58 লিঙ্গ : মহিলা	LQW0010331 ফটো উপলব্ধ
793 নাম : জাৰো বামচিয়াৰী পিতাৰ নাম: বনেশ্বৰ বামচিয়াৰী ঘৰ নং : ৫৫৮ বয়স : 36 লিঙ্গ : মহিলা	LQW0010332 ফটো উপলব্ধ	# 794 নাম : মনদিপ বামচিয়াৰী পিতাৰ নাম: বনেশ্বৰ বামচিয়াৰী ঘৰ নং : 558ক বয়স : 34 লিঙ্গ : পুৰুষ	LQW0010333 ফটো উপলব্ধ	795 নাম : বৃপন বামচিয়াৰী পিতাৰ নাম: বতেশ্বৰ বামচিয়াৰী ঘৰ নং : ৫৫৮ বয়স : 28 লিঙ্গ : পুৰুষ	LQW0253278 ফটো উপলব্ধ
796 নাম : জ্যোৎস্না বামচিয়াৰী পিতাৰ নাম: বাণেশ্বৰ বামচিয়াৰী ঘৰ নং : ৫৫৮ বয়স : 25 লিঙ্গ : মহিলা	LQW0411231 ফটো উপলব্ধ	797 নাম : গোলপি বড়ো স্বামীৰ নাম: খেখৰে ঘৰ নং : ৫৫৯ বয়স : 73 লিঙ্গ : মহিলা	LQW0010334 ফটো উপলব্ধ	798 নাম : চমে বড়ো পিতাৰ নাম: খেখৰে বড়ো ঘৰ নং : ৫৫৯ বয়স : 58 লিঙ্গ : মহিলা	LQW0010335 ফটো উপলব্ধ
799 নাম : বিষ্টি বাম বড়ো পিতাৰ নাম: খেখৰে ঘৰ নং : ৫৫৯ বয়স : 54 লিঙ্গ : পুৰুষ	LQW0010336 ফটো উপলব্ধ	800 নাম : কমলা বড়ো স্বামীৰ নাম: বিষ্টি বাম বড়ো ঘৰ নং : ৫৫৯ বয়স : 37 লিঙ্গ : মহিলা	LQW0010337 ফটো উপলব্ধ	# 801 নাম : বাদাইলো বসুমতাৰী মাতৃৰ নাম: বাঞ্জ বসুমতাৰী ঘৰ নং : 553ক বয়স : 20 লিঙ্গ : পুৰুষ	XHA0009639 ফটো উপলব্ধ
802 নাম : বনচিং বড়ো পিতাৰ নাম: নোৰা ঘৰ নং : ৫৬১ বয়স : 56 লিঙ্গ : পুৰুষ	LQW0010338 ফটো উপলব্ধ	803 নাম : চানষি বড়ো স্বামীৰ নাম: বনচিং ঘৰ নং : ৫৬১ বয়স : 53 লিঙ্গ : মহিলা	LQW0010339 ফটো উপলব্ধ	# 804 নাম : মিজিংগ বড়ো স্বামীৰ নাম: অনিল বড়ো ঘৰ নং : 561ক বয়স : 43 লিঙ্গ : মহিলা	LQW0492389 ফটো উপলব্ধ
805 নাম : অকেন বড়ো পিতাৰ নাম: বাংচীংগ বড়ো ঘৰ নং : ৫৬১ বয়স : 42 লিঙ্গ : পুৰুষ	LQW0376137 ফটো উপলব্ধ	806 নাম : জানে বড়ো পিতাৰ নাম: বনচিং ঘৰ নং : ৫৬১ বয়স : 38 লিঙ্গ : পুৰুষ	LQW0010340 ফটো উপলব্ধ	# 807 নাম : অনিল বড়ো পিতাৰ নাম: বনসিঙ বড়ো ঘৰ নং : 561ক বয়স : 34 লিঙ্গ : পুৰুষ	LQW0010341 ফটো উপলব্ধ
808 নাম : আনজানা বড়ো স্বামীৰ নাম: জানে বড়ো ঘৰ নং : ৫৬১ বয়স : 32 লিঙ্গ : মহিলা	LQW0010342 ফটো উপলব্ধ	809 নাম : বিজয় দৈমাৰী পিতাৰ নাম: বিবিৰাম দৈমাৰী ঘৰ নং : ৫৬২ বয়স : 43 লিঙ্গ : পুৰুষ	LQW0010345 ফটো উপলব্ধ	810 নাম : সিজন্নি দৈমাৰী স্বামীৰ নাম: বিজয় দৈমাৰী ঘৰ নং : ৫৬২ বয়স : 40 লিঙ্গ : মহিলা	LQW0010346 ফটো উপলব্ধ



811 নাম : বাবু দৈমাৰী পিতাৰ নাম: জেডৰী ঘৰ নং : ৫৬৩ বয়স : 58 লিঙ্গ : পুৰুষ	LQW0010349 ফটো উপলব্ধ	812 নাম : সোমকাৰী দৈমাৰী স্বামীৰ নাম: বাবু বড়ো ঘৰ নং : ৫৬৩ বয়স : 56 লিঙ্গ : মহিলা	LQW0010350 ফটো উপলব্ধ	813 নাম : গোলাপি ৰামচিয়াৰী স্বামীৰ নাম: চৰন ঘৰ নং : ৫৬৪ বয়স : 58 লিঙ্গ : মহিলা	LQW0010351 ফটো উপলব্ধ
814 নাম : বিচিত্ৰ ৰামছিয়াৰী পিতাৰ নাম: চৰন ৰামছিয়াৰী ঘৰ নং : ৫৬৪ বয়স : 37 লিঙ্গ : পুৰুষ	LQW0010352 ফটো উপলব্ধ	815 নাম : মনিকা ৰামছিয়াৰী পিতাৰ নাম: চৰন ৰামছিয়াৰী ঘৰ নং : ৫৬৪ বয়স : 34 লিঙ্গ : মহিলা	LQW0010353 ফটো উপলব্ধ	816 নাম : প্ৰমিলা দৈমাৰী স্বামীৰ নাম: বিচিত্ৰ ৰামছিয়াৰী ঘৰ নং : ৫৬৪ বয়স : 34 লিঙ্গ : মহিলা	LQW0010354 ফটো উপলব্ধ
817 নাম : মগ্ৰাম বড়ো পিতাৰ নাম: লস্বাৰ ঘৰ নং : ৫৬৫ বয়স : 61 লিঙ্গ : পুৰুষ	LQW0010356 ফটো উপলব্ধ	818 নাম : নাবলে বড়ো স্বামীৰ নাম: মগ্ৰাম ঘৰ নং : ৫৬৫ বয়স : 59 লিঙ্গ : মহিলা	LQW0010357 ফটো উপলব্ধ	819 নাম : সুবিৰাম বড়ো পিতাৰ নাম: মগ্ৰাম বড়ো ঘৰ নং : ৫৬৫ বয়স : 26 লিঙ্গ : পুৰুষ	LQW0369801 ফটো উপলব্ধ
820 নাম : সমেশ্বৰ বড়ো পিতাৰ নাম: মগ্ৰাম বড়ো ঘৰ নং : ৫৬৫ বয়স : 25 লিঙ্গ : পুৰুষ	LQW0226860 ফটো উপলব্ধ	E 821 নাম : ৰহে বড়ো স্বামীৰ নাম: চাওখলা ঘৰ নং : ৫৬৬ বয়স : 68 লিঙ্গ : মহিলা	LQW0010358 ফটো উপলব্ধ	822 নাম : পলেন বড়ো পিতাৰ নাম: চাওখলা ঘৰ নং : ৫৬৬ বয়স : 37 লিঙ্গ : পুৰুষ	LQW0010359 ফটো উপলব্ধ
823 নাম : অঞ্জনা বড়ো স্বামীৰ নাম: পলেন বড়ো ঘৰ নং : ৫৬৬ বয়স : 37 লিঙ্গ : মহিলা	LQW0186213 ফটো উপলব্ধ	824 নাম : সানসুমা বড়ো মাতৃৰ নাম: পলেন বড়ো ঘৰ নং : 566 বয়স : 20 লিঙ্গ : পুৰুষ	XHA0102210 ফটো উপলব্ধ	825 নাম : মঞ্জলা বড়ো স্বামীৰ নাম: ৰমণ নাৰ্জাৰী ঘৰ নং : ৫৬৭ বয়স : 48 লিঙ্গ : মহিলা	LQW0010361 ফটো উপলব্ধ
826 নাম : ৰমেন নাৰ্জাৰী পিতাৰ নাম: ৰতিকান্ত ঘৰ নং : ৫৬৭ বয়স : 45 লিঙ্গ : পুৰুষ	LQW0010360 ফটো উপলব্ধ	827 নাম : মজ্ৰাং ৰামচিয়াৰী পিতাৰ নাম: মহিন্দ্ৰ ঘৰ নং : ৫৬৯ বয়স : 73 লিঙ্গ : পুৰুষ	LQW0010365 ফটো উপলব্ধ	828 নাম : নাগ্ৰা বড়ো পিতাৰ নাম: বিৰেন বড়ো ঘৰ নং : ৫৬৯ বয়স : 48 লিঙ্গ : পুৰুষ	LQW1903099 ফটো উপলব্ধ
829 নাম : নিৰোদা ৰামচিয়াৰী পিতাৰ নাম: মজ্ৰাং ঘৰ নং : ৫৬৯ বয়স : 46 লিঙ্গ : মহিলা	LQW0010367 ফটো উপলব্ধ	830 নাম : বিনোদ ৰামচিয়াৰী পিতাৰ নাম: মজ্ৰাং ঘৰ নং : ৫৬৯ বয়স : 43 লিঙ্গ : পুৰুষ	LQW0010368 ফটো উপলব্ধ	831 নাম : ৰস্তা ৰামছিয়াৰী স্বামীৰ নাম: বিনোদ ৰামছিয়াৰী ঘৰ নং : ৫৬৯ বয়স : 35 লিঙ্গ : মহিলা	LQW1903475 ফটো উপলব্ধ
832 নাম : আচাৰী ৰামচিয়াৰী স্বামীৰ নাম: সতিশ ৰামচিয়াৰী ঘৰ নং : ৫৭০ বয়স : 59 লিঙ্গ : মহিলা	LQW0010369 ফটো উপলব্ধ	833 নাম : ৰক্ষি ব্ৰহ্ম স্বামীৰ নাম: চুজিত ৰামচিয়াৰী ঘৰ নং : ৫৭০ বয়স : 47 লিঙ্গ : মহিলা	LQW0229492 ফটো উপলব্ধ	834 নাম : সুজিত ৰামচিয়াৰী পিতাৰ নাম: সতিশ ৰামচিয়াৰী ঘৰ নং : ৫৭০ বয়স : 37 লিঙ্গ : পুৰুষ	LQW0010371 ফটো উপলব্ধ
835 নাম : অমৰ বড়ো পিতাৰ নাম: লেওবাৰ ঘৰ নং : ৫৭১ বয়স : 63 লিঙ্গ : পুৰুষ	LQW0010373 ফটো উপলব্ধ	836 নাম : ৰজনী বড়ো স্বামীৰ নাম: অমৰ ঘৰ নং : ৫৭১ বয়স : 58 লিঙ্গ : মহিলা	LQW0010374 ফটো উপলব্ধ	837 নাম : সফয় বড়ো পিতাৰ নাম: অমৰ ঘৰ নং : ৫৭১ বয়স : 46 লিঙ্গ : পুৰুষ	LQW0010375 ফটো উপলব্ধ
838 নাম : অজয় বড়ো পিতাৰ নাম: অমৰ ঘৰ নং : ৫৭১ বয়স : 39 লিঙ্গ : পুৰুষ	LQW0010376 ফটো উপলব্ধ	839 নাম : পদ্মা বড়ো স্বামীৰ নাম: সঞ্জয় বড়ো ঘৰ নং : ৫৭১ বয়স : 39 লিঙ্গ : মহিলা	LQW0478339 ফটো উপলব্ধ	# 840 নাম : স্বৰ্ণাণি বড়ো স্বামীৰ নাম: অজয় বড়ো ঘৰ নং : 571 বয়স : 33 লিঙ্গ : মহিলা	LQW0186981 ফটো উপলব্ধ



841 নাম : ললিত বড়ো পিতাৰ নাম: মাংফা ঘৰ নং : ৫৭২ বয়স : 73 লিঙ্গ : পুৰুষ	LQW0010377 ফটো উপলব্ধ	842 নাম : খাংরা বড়ো পিতাৰ নাম: ললিত ঘৰ নং : ৫৭২ বয়স : 40 লিঙ্গ : পুৰুষ	LQW0010379 ফটো উপলব্ধ	843 নাম : চক্ৰো বড়ো পিতাৰ নাম: ললিত ঘৰ নং : ৫৭২ বয়স : 37 লিঙ্গ : পুৰুষ	LQW0010380 ফটো উপলব্ধ
844 নাম : তেজি বড়ো স্বামীৰ নাম: শাওনা বড়ো ঘৰ নং : ৫৭২ বয়স : 32 লিঙ্গ : মহিলা	LQW0415349 ফটো উপলব্ধ	845 নাম : গান্ধি বড়ো স্বামীৰ নাম: প্ৰভাত ঘৰ নং : ৫৭৩ বয়স : 58 লিঙ্গ : মহিলা	LQW0010381 ফটো উপলব্ধ	846 নাম : বিনয় বৰুৱা মাতৃৰ নাম: গান্ধী বৰুৱা ঘৰ নং : ৫৭৩ বয়স : 31 লিঙ্গ : পুৰুষ	LQW0114249 ফটো উপলব্ধ
847 নাম : গোজোমশ্ৰী বড়ো স্বামীৰ নাম: বিনয় বড়ো ঘৰ নং : ৫৭৩ বয়স : 27 লিঙ্গ : মহিলা	LQW0229351 ফটো উপলব্ধ	848 নাম : বুকমেনী বসুমতাৰী স্বামীৰ নাম: বিষ্টি ঘৰ নং : ৫৭৫ বয়স : 52 লিঙ্গ : মহিলা	LQW0010383 ফটো উপলব্ধ	849 নাম : বিজী বসুমতাৰী পিতাৰ নাম: বাবু ৰাম বসুমতাৰী ঘৰ নং : ৫৭৫ বয়স : 48 লিঙ্গ : পুৰুষ	LQW0010382 ফটো উপলব্ধ
# 850 নাম : কুঞ্জ বসুমতাৰী পিতাৰ নাম: বিষ্টি বসুমতাৰী ঘৰ নং : ৫৭৫ বয়স : 50 লিঙ্গ : মহিলা	LQW0010384 ফটো উপলব্ধ	851 নাম : মৃদুল বসুমতাৰী পিতাৰ নাম: বিষ্টি বসুমতাৰী ঘৰ নং : ৫৭৫ বয়স : 32 লিঙ্গ : পুৰুষ	LQW1903113 ফটো উপলব্ধ	852 নাম : মইনা বড়ো স্বামীৰ নাম: মৃদুল বসুমতাৰী ঘৰ নং : ৫৭৫ বয়স : 27 লিঙ্গ : মহিলা	LQW0376160 ফটো উপলব্ধ
853 নাম : ৰবিন নাৰ্জাৰী পিতাৰ নাম: ভোলা ঘৰ নং : ৫৭৬ বয়স : 66 লিঙ্গ : পুৰুষ	LQW0010385 ফটো উপলব্ধ	854 নাম : জয়ন্তী নাৰ্জাৰী স্বামীৰ নাম: ৰবিন নাৰ্জাৰী ঘৰ নং : ৫৭৬ বয়স : 48 লিঙ্গ : মহিলা	LQW0010386 ফটো উপলব্ধ	# 855 নাম : ৰশ্মী নাৰ্জাৰী স্বামীৰ নাম: দিপেন নাৰ্জাৰী ঘৰ নং : 576ক বয়স : 36 লিঙ্গ : মহিলা	LQW0010387 ফটো উপলব্ধ
# 856 নাম : দিপেন নাৰ্জাৰী পিতাৰ নাম: ৰবিন নাৰ্জাৰী ঘৰ নং : 576ক বয়স : 36 লিঙ্গ : পুৰুষ	LQW0010388 ফটো উপলব্ধ	# 857 নাম : উত্তম নাৰ্জাৰী পিতাৰ নাম: ৰবিন নাৰ্জাৰী ঘৰ নং : 576খ বয়স : 35 লিঙ্গ : পুৰুষ	LQW0253526 ফটো উপলব্ধ	858 নাম : পৌতম নাৰ্জাৰী পিতাৰ নাম: ৰবিন নাৰ্জাৰী ঘৰ নং : ৫৭৬ বয়স : 30 লিঙ্গ : পুৰুষ	LQW0253559 ফটো উপলব্ধ
859 নাম : সুশেন বসুমতাৰী পিতাৰ নাম: বাবুল ঘৰ নং : ৫৮০ বয়স : 68 লিঙ্গ : পুৰুষ	LQW0010390 ফটো উপলব্ধ	860 নাম : কাতনী বসুমতাৰী স্বামীৰ নাম: সুশেন বসুমতাৰী ঘৰ নং : ৫৮০ বয়স : 58 লিঙ্গ : মহিলা	LQW0010391 ফটো উপলব্ধ	861 নাম : মিথুন বসুমতাৰী পিতাৰ নাম: চাৰ্চিন বসুমতাৰী ঘৰ নং : ৫৮০ বয়স : 34 লিঙ্গ : পুৰুষ	LQW0253575 ফটো উপলব্ধ
862 নাম : অনিতা বসুমতাৰী স্বামীৰ নাম: মিথুন বসুমতাৰী ঘৰ নং : 580 বয়স : 34 লিঙ্গ : মহিলা	LQW0290197 ফটো উপলব্ধ	863 নাম : ৰিথন বসুমতাৰী পিতাৰ নাম: চাৰ্চিন বসুমতাৰী ঘৰ নং : ৫৮০ বয়স : 27 লিঙ্গ : পুৰুষ	LQW0253609 ফটো উপলব্ধ	864 নাম : পূজা বসুমতাৰী স্বামীৰ নাম: ৰিথন বসুমতাৰী ঘৰ নং : 580 বয়স : 27 লিঙ্গ : মহিলা	LQW2006880 ফটো উপলব্ধ
865 নাম : বিনা বসুমতাৰী পিতাৰ নাম: সুশেণ বসুমতাৰী ঘৰ নং : 580 বয়স : 23 লিঙ্গ : মহিলা	LQW2006971 ফটো উপলব্ধ	866 নাম : অৰ্গে বড়ো স্বামীৰ নাম: অৰ্জুন ঘৰ নং : ৫৮১ বয়স : 58 লিঙ্গ : মহিলা	LQW0010392 ফটো উপলব্ধ	867 নাম : বিজয় মুছাহাৰী পিতাৰ নাম: অৰ্জুন মুছাহাৰী ঘৰ নং : ৫৮১ বয়স : 41 লিঙ্গ : পুৰুষ	LQW0010393 ফটো উপলব্ধ
868 নাম : সঞ্জয় মুছাহাৰী মাতৃৰ নাম: অৰ্গে বড়ো মুছাহাৰী ঘৰ নং : ৫৮১ বয়স : 29 লিঙ্গ : পুৰুষ	LQW0253617 ফটো উপলব্ধ	869 নাম : হাবিলা ৰজে ৰামচিয়াৰী পিতাৰ নাম: ভুবনেশ্বৰ ৰামচিয়াৰী ঘৰ নং : ৬০০ বয়স : 27 লিঙ্গ : পুৰুষ	LQW0414797 ফটো উপলব্ধ	870 নাম : অজয় বড়ো পিতাৰ নাম: নৰেশ্বৰ বড়ো ঘৰ নং : 630 বয়স : 21 লিঙ্গ : পুৰুষ	XHA0092726 ফটো উপলব্ধ



871 নাম : মৈনা বড়ো পিতাৰ নাম: নৰেশ্বৰ বড়ো ঘৰ নং : 630 বয়স : 19 লিঙ্গ : মহিলা	XHA0153601 ফটো উপলব্ধ	#2 872 নাম : সংগীতা কুমাৰী স্বামীৰ নাম: খৰ্গেশ্বৰ কুমাৰ ঘৰ নং : 463 (ক) বয়স : 30 লিঙ্গ : মহিলা	XHA0164327 ফটো উপলব্ধ	873 নাম : হাইনশ্ৰী বড়ো স্বামীৰ নাম: বাৰেচ গয়াৰী ঘৰ নং : ৬৮০ বয়স : 26 লিঙ্গ : মহিলা	LQW0351148 ফটো উপলব্ধ
874 নাম : ইৰাগ ৰামচিয়াৰী পিতাৰ নাম: দিনেন ৰামচিয়াৰী ঘৰ নং : ৭০৯ বয়স : 28 লিঙ্গ : পুৰুষ	LQW0349811 ফটো উপলব্ধ	875 নাম : বিচু দৈমাৰী পিতাৰ নাম: বিজয় দৈমাৰী ঘৰ নং : ৭৩১ বয়স : 25 লিঙ্গ : পুৰুষ	LQW0409607 ফটো উপলব্ধ	876 নাম : ৰুবি শইকিয়া বড়ো স্বামীৰ নাম: বানোৰাম বড়ো ঘৰ নং : 777 বয়স : 41 লিঙ্গ : মহিলা	LQW0251082 ফটো উপলব্ধ
877 নাম : জনা বড়ো স্বামীৰ নাম: ৰাকেশ বড়ো ঘৰ নং : ৭৭৭ বয়স : 34 লিঙ্গ : মহিলা	LQW0280503 ফটো উপলব্ধ	878 নাম : ভাগ্যেশী বসুমতাৰী স্বামীৰ নাম: লেৰসৌন বসুমতাৰী ঘৰ নং : 8১১ বয়স : 29 লিঙ্গ : মহিলা	LQW0209650 ফটো উপলব্ধ	879 নাম : ৰংগিনা বড়ো পিতাৰ নাম: অমৃত বড়ো ঘৰ নং : ৫৩৪৫ বয়স : 30 লিঙ্গ : মহিলা	LQW1903260 ফটো উপলব্ধ



880	1	XHA0164897	ফটো উপলব্ধ	নাম : বিনদাও বড়ো পিতাৰ নাম: বিনোদ বড়ো ঘৰ নং : 373 বয়স : 19 লিঙ্গ : পুৰুষ
881	1	XHA0164822	ফটো উপলব্ধ	নাম : মনবিলাী বামচিয়াৰী স্বামীৰ নাম: বিনয় বসুমতাৰী ঘৰ নং : 536 বয়স : 23 লিঙ্গ : মহিলা
882	1	XHA0164624	ফটো উপলব্ধ	নাম : বঞ্জ নাৰ্জাৰী অন্যান্য: বমন নাৰ্জাৰী ঘৰ নং : 567ক বয়স : 35 লিঙ্গ : মহিলা
883	1	XHA0166314	ফটো উপলব্ধ	নাম : অনচুমা বসুমতাৰী মাতৃৰ নাম: দময়ন্তী বসুমতাৰী ঘৰ নং : 111 বয়স : 18 লিঙ্গ : পুৰুষ
884	1	XHA0170407	ফটো উপলব্ধ	নাম : আকাশদীপ কলিতা পিতাৰ নাম: থানেশ্বৰ কলিতা ঘৰ নং : 509 বয়স : 19 লিঙ্গ : পুৰুষ
885	1	XHA0171934	ফটো উপলব্ধ	নাম : প্রতিমা বড়ো স্বামীৰ নাম: বাৰ্জা নাৰ্জাৰী ঘৰ নং : 380 বয়স : 33 লিঙ্গ : মহিলা
886	1	XHA0171991	ফটো উপলব্ধ	নাম : মিন্টু হালৈ পিতাৰ নাম: কমল হালৈ ঘৰ নং : 470 বয়স : 18 লিঙ্গ : পুৰুষ
887	1	XHA0172627	ফটো উপলব্ধ	নাম : সানসুমা বড়ো পিতাৰ নাম: পোলেৰ্ন বড়ো ঘৰ নং : 566 বয়স : 19 লিঙ্গ : পুৰুষ
888	1	XHA0175737	ফটো উপলব্ধ	নাম : খানজীত নাৰ্জাৰী অন্যান্য: বমেন নাৰ্জাৰী ঘৰ নং : 567ক বয়স : 37 লিঙ্গ : পুৰুষ
R 889	1	XHA0176867	ফটো উপলব্ধ	নাম : অনিমা বড়ো স্বামীৰ নাম: দীৰ্শ বসুমতাৰী ঘৰ নং : 376খ বয়স : 18 লিঙ্গ : মহিলা
890	1	XHA0177790	ফটো উপলব্ধ	নাম : মিঠন সূত্ৰধৰ মাতৃৰ নাম: সন্ধ্যা সূত্ৰধৰ ঘৰ নং : 507ক বয়স : 19 লিঙ্গ : পুৰুষ
891	1	XHA0185249	ফটো উপলব্ধ	নাম : সপ্না বড়ো স্বামীৰ নাম: মহিম ব্ৰহ্ম ঘৰ নং : 545 বয়স : 19 লিঙ্গ : মহিলা
892	1	XHA0189803	ফটো উপলব্ধ	নাম : উৰ্মিলা বড়ো পিতাৰ নাম: ধীৰেন বড়ো ঘৰ নং : 549 বয়স : 22 লিঙ্গ : মহিলা
893	1	XHA0360925	ফটো উপলব্ধ	নাম : সংগীতা বড়ো পিতাৰ নাম: গবিন বড়ো ঘৰ নং : 417 বয়স : 19 লিঙ্গ : মহিলা
894	1	XHA0363846	ফটো উপলব্ধ	নাম : তীনাশ্ৰী বসুমতাৰী পিতাৰ নাম: ভাৰত বসুমতাৰী ঘৰ নং : 376 বয়স : 18 লিঙ্গ : মহিলা
895	1	XHA0364786	ফটো উপলব্ধ	নাম : অনিমা বড়ো স্বামীৰ নাম: মনাল বসুমতাৰী ঘৰ নং : 376 বয়স : 18 লিঙ্গ : মহিলা
896	1	LQW0009562	ফটো উপলব্ধ	নাম : জন ভূঞা স্বামীৰ নাম: বাবুল ঘৰ নং : 280 (ক) বয়স : 44 লিঙ্গ : মহিলা
897	1	LQW0009571	ফটো উপলব্ধ	নাম : মীনা কলিতা স্বামীৰ নাম: ভবেন ভূঞা ঘৰ নং : 2৮৩ ক বয়স : 46 লিঙ্গ : মহিলা
898	1	LQW0009570	ফটো উপলব্ধ	নাম : ভবেন ভূঞা পিতাৰ নাম: বৃপেশ্বৰ ঘৰ নং : ২৮৩ ক বয়স : 46 লিঙ্গ : পুৰুষ
R 899	1	XHA0372151	ফটো উপলব্ধ	নাম : টিনাশ্ৰী বসুমতাৰী পিতাৰ নাম: ভাৰত বসুমতাৰী ঘৰ নং : 376 বয়স : 18 লিঙ্গ : মহিলা
900	1	LQW0009692	ফটো উপলব্ধ	নাম : বাৰ্জেন তালুকদাৰ পিতাৰ নাম: সুৰেন্দ্ৰ ঘৰ নং : 323ক বয়স : 56 লিঙ্গ : পুৰুষ
901	1	LQW0409631	ফটো উপলব্ধ	নাম : নিপু ডেকা পিতাৰ নাম: অতুল চন্দ্ৰ ডেকা ঘৰ নং : 342ক বয়স : 25 লিঙ্গ : পুৰুষ
902	1	LQW0009572	ফটো উপলব্ধ	নাম : নুপেন ভূঞা পিতাৰ নাম: বৃপেশ্বৰ ঘৰ নং : 283খ বয়স : 40 লিঙ্গ : পুৰুষ
903	1	LQW2022481	ফটো উপলব্ধ	নাম : নিতুমনি ডেকা পিতাৰ নাম: প্ৰতাপ ডেকা ঘৰ নং : 341ক বয়স : 21 লিঙ্গ : পুৰুষ
904	1	LQW0439521	ফটো উপলব্ধ	নাম : কংকন ডেকা পিতাৰ নাম: ধনেশ্বৰ ডেকা ঘৰ নং : 341খ বয়স : 26 লিঙ্গ : পুৰুষ
905	1	XHA0102897	ফটো উপলব্ধ	নাম : কৰিশা দাস স্বামীৰ নাম: কংকন ডেকা ঘৰ নং : 341খ বয়স : 20 লিঙ্গ : মহিলা
906	1	LQW0246900	ফটো উপলব্ধ	নাম : অলকা কলিতা স্বামীৰ নাম: গবিন্দ কলিতা ঘৰ নং : 210ক বয়স : 32 লিঙ্গ : মহিলা
907	1	LQW0009374	ফটো উপলব্ধ	নাম : গোবিন্দ কলিতা পিতাৰ নাম: খাগৰু ঘৰ নং : 210ক বয়স : 41 লিঙ্গ : পুৰুষ
908	1	LQW0009700	ফটো উপলব্ধ	নাম : থানেশ্বৰ তালুকদাৰ পিতাৰ নাম: কেশ্বৰ ঘৰ নং : 325 বয়স : 43 লিঙ্গ : পুৰুষ
909	1	LQW0009615	ফটো উপলব্ধ	নাম : নিপন কলিতা পিতাৰ নাম: দীৰ্শ ঘৰ নং : 295 বয়স : 39 লিঙ্গ : পুৰুষ



910	1	LQW1841618
নাম : বীতা ৰামচিয়াৰী স্বামীৰ নাম : সুনীল ৰামচিয়াৰী ঘৰ নং : 291ক বয়স : 31 লিঙ্গ : মহিলা		
ফটো উপলব্ধ		

911	1	LQW0009605
নাম : সুনীল ৰামচিয়াৰী পিতাৰ নাম : ঘনশ্যাম ঘৰ নং : 291ক বয়স : 38 লিঙ্গ : পুৰুষ		
ফটো উপলব্ধ		

912	1	LQW0009613
নাম : কিশোৰ কলিতা পিতাৰ নাম : দীনেশ ঘৰ নং : 295 বয়স : 42 লিঙ্গ : পুৰুষ		
ফটো উপলব্ধ		

913	1	LQW0071498
নাম : জুন কলিতা স্বামীৰ নাম : নিপন কলিতা ঘৰ নং : 295ক বয়স : 32 লিঙ্গ : মহিলা		
ফটো উপলব্ধ		

914	1	LQW1841312
নাম : কল্পনা ভূঞা স্বামীৰ নাম : নৃপেন ভূঞা ঘৰ নং : 283খ বয়স : 32 লিঙ্গ : মহিলা		
ফটো উপলব্ধ		

915	1	LQW0009677
নাম : খনীন্দ ডেকা পিতাৰ নাম : চন্দ্ৰ ডেকা ঘৰ নং : 314 খ বয়স : 38 লিঙ্গ : পুৰুষ		
ফটো উপলব্ধ		

916	1	LQW0246173
নাম : দিগন্ত ডেকা পিতাৰ নাম : প্ৰদীপ ডেকা ঘৰ নং : 314ক বয়স : 25 লিঙ্গ : পুৰুষ		
ফটো উপলব্ধ		

917	1	LQW0009616
নাম : উমেশ ডেকা পিতাৰ নাম : যতীন ঘৰ নং : 294খ বয়স : 38 লিঙ্গ : পুৰুষ		
ফটো উপলব্ধ		

918	1	LQW0009612
নাম : কুমুদ ডেকা পিতাৰ নাম : যতীন ঘৰ নং : 294ঘ বয়স : 44 লিঙ্গ : পুৰুষ		
ফটো উপলব্ধ		



919	1	XHA0381194
নাম : মহেশ কুমাৰ পিতাৰ নাম : চন্দ্ৰাম কুমাৰ ঘৰ নং : 497 বয়স : 18 লিঙ্গ : পুৰুষ		
ফটো উপলব্ধ		

920	1	XHA0381764
নাম : হিমাংশু দাস পিতাৰ নাম : নকুল দাস ঘৰ নং : 500 (বি) বয়স : 20 লিঙ্গ : পুৰুষ		
ফটো উপলব্ধ		

921	1	XHA0381772
নাম : প্ৰেম কুমাৰ পিতাৰ নাম : ৰাজ কুমাৰ ঘৰ নং : 497 বয়স : 19 লিঙ্গ : পুৰুষ		
ফটো উপলব্ধ		

922	1	XHA0381798
নাম : সঞ্জয় কুমাৰ পিতাৰ নাম : উদয় কুমাৰ ঘৰ নং : 496 বয়স : 20 লিঙ্গ : পুৰুষ		
ফটো উপলব্ধ		

923	1	XHA0382069
নাম : ৰুকন বড়ো অন্যান্য : খেলৈপ বড়ো ঘৰ নং : 535 বয়স : 48 লিঙ্গ : পুৰুষ		
ফটো উপলব্ধ		

924	1	XHA0382077
নাম : ৰিপন ৰাজ ব্ৰহ্ম পিতাৰ নাম : সিনোদ ব্ৰহ্ম ঘৰ নং : 446 বয়স : 18 লিঙ্গ : পুৰুষ		
ফটো উপলব্ধ		

925	1	XHA0383463
নাম : লক্ষ্মন হুগ্ৰাৰী পিতাৰ নাম : সঞ্জয় হুগ্ৰাৰী ঘৰ নং : 405 বয়স : 18 লিঙ্গ : পুৰুষ		
ফটো উপলব্ধ		

926	1	XHA0383471
নাম : বীৰ্ভৌ বড়ো পিতাৰ নাম : পূৰ্ণ বড়ো ঘৰ নং : 522 বয়স : 18 লিঙ্গ : পুৰুষ		
ফটো উপলব্ধ		

## ভোটাৰৰ সাৰাংশ

## A) ভোটাৰৰ সংখ্যা

	তালিকাৰ প্ৰকাৰ	তালিকাৰ চিনাক্তকৰণ	ভোটাৰৰ সংখ্যা							
			পুৰুষ	মহিলা	৩য় লিঙ্গ	মুঠ				
I	মূল তালিকা	মূল তালিকা	বিশেষ সংশোধন, 2026 চনৰ পূৰ্বৰ 2025 চনৰ মূল তালিকাৰ লগত থকা সংযোজন সমূহ একত্ৰিতকৰন কৰা তালিকা।				434	445	0	879
II	যোগ তালিকা	পৰিপূৰক 1	বিশেষ সংক্ষিপ্ত সংশোধন, 2026				22	17	0	39
		পৰিপূৰক 2	অনবিচ্ছিন্ন সংশোধন 2026				8	0	0	8
			মুঠ				30	17	0	47
III	বিয়োজন তালিকা	পৰিপূৰক 1	বিশেষ সংক্ষিপ্ত সংশোধন, 2026				13	16	0	29
		পৰিপূৰক 2	অনবিচ্ছিন্ন সংশোধন 2026				0	3	0	3
			মুঠ				13	19	0	32
IV	লিংগ ক্ষেত্ৰত পৰিবৰ্তনৰ বাবে পাৰ্থক্য					0	0	0	0	
এই সংশোধনৰ পিছত ভোটাৰ তালিকাত ভোটাৰৰ মুঠ সংখ্যা (I+II-III+IV)						451	443	0	894	

## B) শুধৰনীৰ সংখ্যা

তালিকাৰ প্ৰকাৰ	তালিকাৰ চিনাক্তকৰণ	শুধৰনীৰ সংখ্যা
পৰিপূৰক 1	বিশেষ সংক্ষিপ্ত সংশোধন, 2026	64
পৰিপূৰক 2	অনবিচ্ছিন্ন সংশোধন 2026	4
	মুঠ	68

নিৰ্বাচক পঞ্জীয়ন বিষয়াৰ স্বাক্ষৰ

E-মৃত, S-স্থানান্তৰিত/ বাসস্থান পৰিবৰ্তন, R-প্ৰতিলিপি, M-নিখোজ, Q-অযোগ্য