



ভোটাৰ তালিকা 2026 S03 অসম

বিধানসভা সমষ্টিৰ নম্বৰ, নাম আৰু সংৰক্ষণৰ স্থিতি : 43 - তামুলপুৰ (অনুসূচিত জনজাতি)		খণ্ড নং : 195																			
এই বিধানসভা সমষ্টিত কোন সংসদীয় সমষ্টিৰ অন্তৰ্গত তাৰ নম্বৰ, নাম আৰু সংৰক্ষণ স্থিতি : 4 - দৰং-ওদালগুৰি (সাধাৰণ)																					
1. সংশোধনৰ বিৱৰণ																					
সংশোধনৰ বছৰ	2026	তালিকাৰ চিনাক্তকৰণ																			
ভিত্তি তাৰিখ	01-04-2026	বিশেষ সংশোধন, 2026 চনৰ পূৰ্বৰ 2025 চনৰ মূল তালিকাৰ লগত থকা সংযোজন সমূহ একত্ৰিতকৰণ কৰা তালিকা।																			
সংশোধনৰ প্ৰকাৰ	বিশেষ সংশোধন 2026																				
প্ৰকাশনৰ তাৰিখ	23-03-2026																				
2. খণ্ড আৰু ভোটগ্ৰহন কেন্দ্ৰৰ বিৱৰণ																					
খণ্ডৰ অন্তৰ্গত এলেকা সমূহৰ নম্বৰ আৰু নাম																					
1-বৰিকাদংগা	<table border="1" style="width: 100%; border-collapse: collapse;"> <tr> <td>মূল চহৰ/গাওঁ</td> <td>: বৰিকাদংগা</td> </tr> <tr> <td>ৱাৰ্ড নং</td> <td>:</td> </tr> <tr> <td>ডাকঘৰ</td> <td>: নয়াবন্তি</td> </tr> <tr> <td>পুলিচ থানা</td> <td>: বৰবৰী</td> </tr> <tr> <td>ব্লক</td> <td>: ধমধমা</td> </tr> <tr> <td>ৰাজহ চক্ৰ</td> <td>: বাগানপাৰা</td> </tr> <tr> <td>জিলা</td> <td>: তামুলপুৰ</td> </tr> <tr> <td>পিনকোড</td> <td>: 781344</td> </tr> </table>					মূল চহৰ/গাওঁ	: বৰিকাদংগা	ৱাৰ্ড নং	:	ডাকঘৰ	: নয়াবন্তি	পুলিচ থানা	: বৰবৰী	ব্লক	: ধমধমা	ৰাজহ চক্ৰ	: বাগানপাৰা	জিলা	: তামুলপুৰ	পিনকোড	: 781344
মূল চহৰ/গাওঁ	: বৰিকাদংগা																				
ৱাৰ্ড নং	:																				
ডাকঘৰ	: নয়াবন্তি																				
পুলিচ থানা	: বৰবৰী																				
ব্লক	: ধমধমা																				
ৰাজহ চক্ৰ	: বাগানপাৰা																				
জিলা	: তামুলপুৰ																				
পিনকোড	: 781344																				
3. ভোটগ্ৰহন কেন্দ্ৰৰ বিৱৰণ																					
ভোটগ্ৰহন কেন্দ্ৰৰ নম্বৰ আৰু নাম :		ভোটগ্ৰহন কেন্দ্ৰৰ প্ৰকাৰ (পুৰুষ/মহিলা/সাধাৰণ)		সাধাৰন																	
195 - বড়িকাদঙ্গা ইন্দিৰা গান্ধী এম ই স্কুল (সোঁ শাখা)		খণ্ডৰ অন্তৰ্গত সহায়ক ভোটগ্ৰহন কেন্দ্ৰৰ সংখ্যা :		0																	
ভোটগ্ৰহন কেন্দ্ৰৰ ঠিকনা :																					
বড়িকাদঙ্গা ইন্দিৰা গান্ধী এম ই স্কুল, কোথালী নং ১, বড়িকাদঙ্গা																					
4. ভোটাৰৰ সংখ্যা																					
আৰম্ভনি ক্ৰমিক নং	শেষ ক্ৰমিক নং	মুঠ ভোটাৰ																			
নং		পুৰুষ	মহিলা	৩য় লিঙ্গ	মুঠ																
1	974	428	459	0	887																

নিৰ্বাচক পঞ্জীয়ন বিষয়াৰ স্বাক্ষৰ



Nazri Naksha



Google Map View

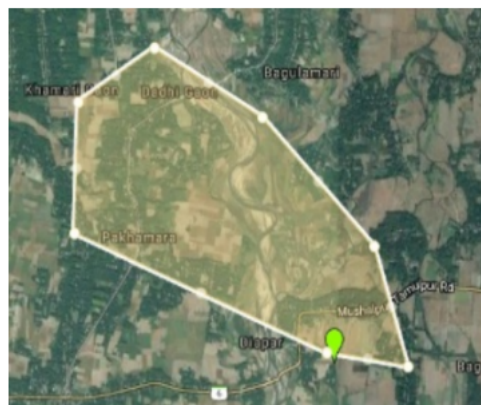

Polling Station Building Front View



ভোটগ্ৰহন কেন্দ্ৰৰ সন্মুখৰ দৃশ্য



Cad View

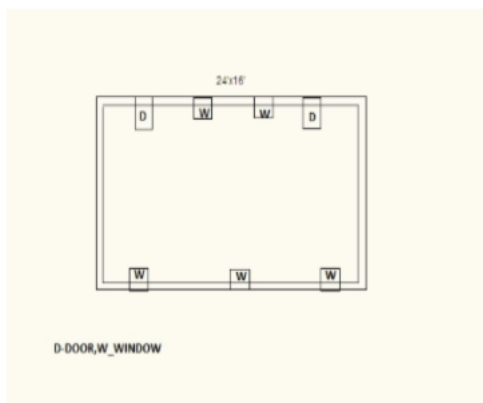

Key MAP View

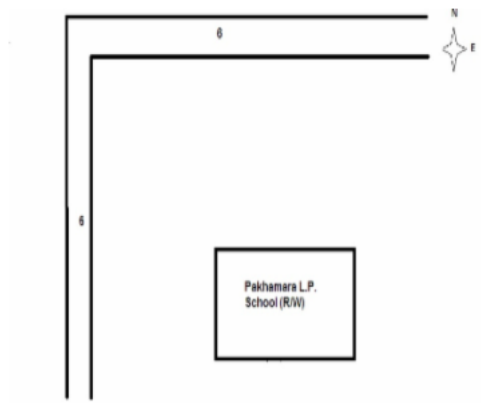



1 নাম : কাজলী বালা ৰাজবংশী স্বামীৰ নাম : সিঠ্যান ৰাজবংশী ঘৰ নং : 85 বয়স : 24 লিঙ্গ : মহিলা	LQW1534460 ফটো উপলব্ধ	R 2 নাম : কাজলী বালা বৰ্মন স্বামীৰ নাম : সিঠ্যান ৰাজবংশী ঘৰ নং : 85 বয়স : 24 লিঙ্গ : মহিলা	LQW1534395 ফটো উপলব্ধ	3 নাম : জিতেন ৰাজবংশী পিতাৰ নাম : ৰমেশ ৰাজবংশী ঘৰ নং : ৮৫ক বয়স : 28 লিঙ্গ : পুৰুষ	LQW0404418 ফটো উপলব্ধ
4 নাম : ভবনা কলিতা স্বামীৰ নাম : জিতু মনি কলিতা ঘৰ নং : 87 বয়স : 27 লিঙ্গ : মহিলা	LQW0385955 ফটো উপলব্ধ	5 নাম : তুলীকা দাস স্বামীৰ নাম : কনক দাস ঘৰ নং : 90 বয়স : 35 লিঙ্গ : মহিলা	LQW0445148 ফটো উপলব্ধ	6 নাম : কনক দাস পিতাৰ নাম : ধৰমেশ্বৰ দাস ঘৰ নং : 90 বয়স : 30 লিঙ্গ : পুৰুষ	LQW0444786 ফটো উপলব্ধ
S 7 নাম : সবিতা ডেকা পিতাৰ নাম : প্ৰতাপ বার্মন ঘৰ নং : 92 বয়স : 39 লিঙ্গ : মহিলা	LQW0453647 ফটো উপলব্ধ	8 নাম : কনিকা কলিতা স্বামীৰ নাম : জাদব কলিতা ঘৰ নং : 94 বয়স : 37 লিঙ্গ : মহিলা	LQW0475384 ফটো উপলব্ধ	S 9 নাম : কাৰ্মা তিকী পিতাৰ নাম : চেলা তিকী ঘৰ নং : 95 বয়স : 46 লিঙ্গ : পুৰুষ	LQW0445965 ফটো উপলব্ধ
S 10 নাম : চুফিয়া তিকী স্বামীৰ নাম : হৰেশ্বৰ নায়ক ঘৰ নং : 95 বয়স : 27 লিঙ্গ : মহিলা	LQW1452374 ফটো উপলব্ধ	S 11 নাম : সঞ্জীৱ তিকী পিতাৰ নাম : কাৰ্মা তিকী ঘৰ নং : ৯৫ বয়স : 25 লিঙ্গ : পুৰুষ	LQW0390682 ফটো উপলব্ধ	12 নাম : মাধব কলিতা পিতাৰ নাম : হৰেশ্বৰ কলিতা ঘৰ নং : ১০২ বয়স : 36 লিঙ্গ : পুৰুষ	LQW0409995 ফটো উপলব্ধ
13 নাম : ভবানী হুজুৰী কলিতা স্বামীৰ নাম : টংকেশ্বৰ কলিতা ঘৰ নং : 102 ক বয়স : 35 লিঙ্গ : মহিলা	LQW0384453 ফটো উপলব্ধ	S 14 নাম : সৌৰজিলা বড়ো স্বামীৰ নাম : প্ৰদীপ বড়ো ঘৰ নং : 103 বয়স : 27 লিঙ্গ : মহিলা	GGF2592962 ফটো উপলব্ধ	15 নাম : নৰমায়া সোণাৰী কলিতা স্বামীৰ নাম : ভবেন কলিতা ঘৰ নং : ১০৪ বয়স : 26 লিঙ্গ : মহিলা	LQW0280107 ফটো উপলব্ধ
16 নাম : প্ৰনব কলিতা পিতাৰ নাম : ধিৰেন কলিতা ঘৰ নং : 104 বয়স : 25 লিঙ্গ : পুৰুষ	LQW0445536 ফটো উপলব্ধ	#2 17 নাম : মায়ানী দে স্বামীৰ নাম : সুৰেন ঘৰ নং : 10৪খ বয়স : 66 লিঙ্গ : মহিলা	LQW2334614 ফটো উপলব্ধ	18 নাম : ৰহীণী বৰুৱা স্বামীৰ নাম : নাৰ্শু টাণ্টি বৰুৱা ঘৰ নং : ১০৮ বয়স : 64 লিঙ্গ : মহিলা	LQW2334567 ফটো উপলব্ধ
19 নাম : দেৱী বালা সাহা স্বামীৰ নাম : বকুল সাহা ঘৰ নং : ১০৮ বয়স : 63 লিঙ্গ : মহিলা	LQW2334589 ফটো উপলব্ধ	# 20 নাম : বাবু দে পিতাৰ নাম : সুৰেন ঘৰ নং : 108ক বয়স : 53 লিঙ্গ : পুৰুষ	LQW2334625 ফটো উপলব্ধ	21 নাম : বৰন সাহা পিতাৰ নাম : বকুল সাহা ঘৰ নং : ১০৮ বয়স : 48 লিঙ্গ : পুৰুষ	LQW2334590 ফটো উপলব্ধ
22 নাম : বুমা বৰ্মন স্বামীৰ নাম : বৰুন সাহা ঘৰ নং : ১০৮ বয়স : 46 লিঙ্গ : মহিলা	LQW1905119 ফটো উপলব্ধ	#2 23 নাম : বিপ্লব দে পিতাৰ নাম : সুৰেন দে ঘৰ নং : 108খ বয়স : 45 লিঙ্গ : পুৰুষ	LQW2341619 ফটো উপলব্ধ	#2 24 নাম : অজিত দে পিতাৰ নাম : সুৰেন ঘৰ নং : 108খ বয়স : 44 লিঙ্গ : পুৰুষ	LQW2334636 ফটো উপলব্ধ
# 25 নাম : সবিতা দে স্বামীৰ নাম : বাবু দে ঘৰ নং : 108ক বয়স : 43 লিঙ্গ : মহিলা	LQW2341482 ফটো উপলব্ধ	26 নাম : অৰুণ সাহা পিতাৰ নাম : বকুল সাহা ঘৰ নং : 108 বয়স : 35 লিঙ্গ : পুৰুষ	LQW2341551 ফটো উপলব্ধ	#2 27 নাম : মুন্নী দে স্বামীৰ নাম : বিপ্লব দে ঘৰ নং : 108খ বয়স : 34 লিঙ্গ : মহিলা	LQW1905175 ফটো উপলব্ধ
28 নাম : তৰুণ সাহা মাতৃৰ নাম : দেৱী সাহা ঘৰ নং : ১০৮ বয়স : 32 লিঙ্গ : পুৰুষ	LQW2341700 ফটো উপলব্ধ	29 নাম : জয়তা চৰকাৰ স্বামীৰ নাম : তৰুন সাহা ঘৰ নং : 108 বয়স : 31 লিঙ্গ : মহিলা	XHA0042937 ফটো উপলব্ধ	30 নাম : সুমা সাহা স্বামীৰ নাম : অৰুন সাহা ঘৰ নং : 108 বয়স : 30 লিঙ্গ : মহিলা	XHA0033936 ফটো উপলব্ধ



<p>S 31 LQW0475640</p> <p>নাম : ভনীতা কলিতা স্বামীৰ নাম: শিষ্ট কলিতা ঘৰ নং : 108ক বয়স : 26 লিঙ্গ : মহিলা</p> <p>ফটো উপলব্ধ</p>	<p>32 LQW0470146</p> <p>নাম : গৌতম ৰাজবংশী পিতাৰ নাম: উমেশ ৰাজবংশী ঘৰ নং : GERUA বয়স : 30 লিঙ্গ : পুৰুষ</p> <p>ফটো উপলব্ধ</p>	<p># 33 LQW1502251</p> <p>নাম : গোবিন্দ দেবনাথ পিতাৰ নাম: গোপাল দেবনাথ ঘৰ নং : 113 বয়স : 21 লিঙ্গ : পুৰুষ</p> <p>ফটো উপলব্ধ</p>
<p>34 LQW0380063</p> <p>নাম : নিলিমা বৰ্মন স্বামীৰ নাম: বকুল বৰ্মন ঘৰ নং : 123 বয়স : 25 লিঙ্গ : মহিলা</p> <p>ফটো উপলব্ধ</p>	<p>35 LQW0450726</p> <p>নাম : ৰূপালি বৰ্মন স্বামীৰ নাম: ইন্দ্ৰজিত বৰ্মন ঘৰ নং : 124 বয়স : 27 লিঙ্গ : মহিলা</p> <p>ফটো উপলব্ধ</p>	<p>S 36 LQW0466318</p> <p>নাম : দুৰ্গা প্ৰধান স্বামীৰ নাম: গুণী বাহাদুৰ প্ৰধান ঘৰ নং : GERUA বয়স : 4 লিঙ্গ : মহিলা</p> <p>ফটো উপলব্ধ</p>
<p>S 37 LQW0472027</p> <p>নাম : নিকমোনী তালুকদাৰ স্বামীৰ নাম: হৰীদেব তালুকদাৰ ঘৰ নং : 129 বয়স : 25 লিঙ্গ : মহিলা</p> <p>ফটো উপলব্ধ</p>	<p>38 LQW0305755</p> <p>নাম : ভনীতা টালুকদাৰ স্বামীৰ নাম: মনিন্দ্ৰ তালুকদাৰ ঘৰ নং : 130 বয়স : 37 লিঙ্গ : মহিলা</p> <p>ফটো উপলব্ধ</p>	<p>39 LQW0450932</p> <p>নাম : তাৰা মণি সূত্ৰধাৰ স্বামীৰ নাম: সুকুমাৰ সূত্ৰধাৰ ঘৰ নং : 133 বয়স : 59 লিঙ্গ : মহিলা</p> <p>ফটো উপলব্ধ</p>
<p>S 40 LQW0462978</p> <p>নাম : ৰামেশ্বৰ ৰাজবংশী পিতাৰ নাম: নিত্যানন্দ ৰাজবংশী ঘৰ নং : 141 বয়স : 30 লিঙ্গ : পুৰুষ</p> <p>ফটো উপলব্ধ</p>	<p>41 LQW0462143</p> <p>নাম : হৰিহৰ ৰাজবংশী পিতাৰ নাম: নিত্যানন্দ ৰাজবংশী ঘৰ নং : 141 বয়স : 25 লিঙ্গ : পুৰুষ</p> <p>ফটো উপলব্ধ</p>	<p>42 LQW0282863</p> <p>নাম : অঞ্জ ডেকা পিতাৰ নাম: পানো বৰ্মন ঘৰ নং : 142 বয়স : 41 লিঙ্গ : মহিলা</p> <p>ফটো উপলব্ধ</p>
<p>43 LQW0282772</p> <p>নাম : নিত্যানন্দ ডেকা পিতাৰ নাম: বানেশ্বৰ ডেকা ঘৰ নং : 142 বয়স : 34 লিঙ্গ : পুৰুষ</p> <p>ফটো উপলব্ধ</p>	<p>44 LQW0450593</p> <p>নাম : দুৰ্গা বৰ্মন পিতাৰ নাম: পানু বৰ্মন ঘৰ নং : 142 বয়স : 31 লিঙ্গ : মহিলা</p> <p>ফটো উপলব্ধ</p>	<p>45 LQW0454009</p> <p>নাম : বীণাপতী বৰ্মন স্বামীৰ নাম: ৰূপো বৰ্মন ঘৰ নং : 142 বয়স : 29 লিঙ্গ : মহিলা</p> <p>ফটো উপলব্ধ</p>
<p>46 LQW0475665</p> <p>নাম : ফুলমতি বৰ্মন পিতাৰ নাম: নবীন বৰ্মন ঘৰ নং : 142 বয়স : 25 লিঙ্গ : মহিলা</p> <p>ফটো উপলব্ধ</p>	<p>47 LQW0431163</p> <p>নাম : নিৰমালী কলিতা স্বামীৰ নাম: শৰত কলিতা ঘৰ নং : 143 বয়স : 33 লিঙ্গ : মহিলা</p> <p>ফটো উপলব্ধ</p>	<p>48 LQW0453746</p> <p>নাম : ৰিম্পী বৰ্মন স্বামীৰ নাম: জিত মনি বৰ্মন ঘৰ নং : SUBANKHATA TO NALBARI ROA বয়স : 25 লিঙ্গ : মহিলা</p> <p>ফটো উপলব্ধ</p>
<p>S 49 LQW0546259</p> <p>নাম : পল্লবী কলিতা স্বামীৰ নাম: নিয়ল কলিতা ঘৰ নং : 147ক বয়স : 25 লিঙ্গ : মহিলা</p> <p>ফটো উপলব্ধ</p>	<p>50 LQW0281287</p> <p>নাম : মেকেন বড়ো পিতাৰ নাম: শুক্ৰ বড়ো ঘৰ নং : 151 বয়স : 26 লিঙ্গ : পুৰুষ</p> <p>ফটো উপলব্ধ</p>	<p>51 LQW0448118</p> <p>নাম : অনিমা কলিতা স্বামীৰ নাম: সনাতন কলিতা ঘৰ নং : 154 বয়স : 49 লিঙ্গ : মহিলা</p> <p>ফটো উপলব্ধ</p>
<p>52 LQW5539151</p> <p>নাম : অনিমা কলিতা স্বামীৰ নাম: সনাতন কলিতা ঘৰ নং : 155 বয়স : 43 লিঙ্গ : মহিলা</p> <p>ফটো উপলব্ধ</p>	<p>S 53 LQW2334658</p> <p>নাম : বিচিত্ৰ কলিতা পিতাৰ নাম: ৰাজেশ্বৰ ঘৰ নং : 162 বয়স : 65 লিঙ্গ : পুৰুষ</p> <p>ফটো উপলব্ধ</p>	<p>S 54 LQW2334669</p> <p>নাম : নিৰ কলিতা স্বামীৰ নাম: বিচিত্ৰ ঘৰ নং : 162 বয়স : 60 লিঙ্গ : মহিলা</p> <p>ফটো উপলব্ধ</p>
<p># 55 LQW2334692</p> <p>নাম : মহেশ কলিতা পিতাৰ নাম: ৰাজেশ্বৰ ঘৰ নং : 162ক বয়স : 59 লিঙ্গ : পুৰুষ</p> <p>ফটো উপলব্ধ</p>	<p>56 LQW2334716</p> <p>নাম : হিতেশ কলিতা পিতাৰ নাম: ৰাজেশ্বৰ ঘৰ নং : 162 বয়স : 55 লিঙ্গ : পুৰুষ</p> <p>ফটো উপলব্ধ</p>	<p># 57 LQW2334705</p> <p>নাম : বিনীতা কলিতা স্বামীৰ নাম: মহেশ কলিতা ঘৰ নং : 162ক বয়স : 48 লিঙ্গ : মহিলা</p> <p>ফটো উপলব্ধ</p>
<p>58 LQW2334727</p> <p>নাম : সোনালী কলিতা স্বামীৰ নাম: হিতেশ কলিতা ঘৰ নং : 162 বয়স : 45 লিঙ্গ : মহিলা</p> <p>ফটো উপলব্ধ</p>	<p># 59 LQW2334722</p> <p>নাম : অজিত বৰ্মন পিতাৰ নাম: প্ৰফুল্ল বৰ্মন ঘৰ নং : 162ক বয়স : 45 লিঙ্গ : পুৰুষ</p> <p>ফটো উপলব্ধ</p>	<p>60 LQW2334761</p> <p>নাম : গোলপী বৰ্মন স্বামীৰ নাম: প্ৰদীপ বৰ্মন ঘৰ নং : 162 বয়স : 43 লিঙ্গ : মহিলা</p> <p>ফটো উপলব্ধ</p>



61 নাম : সুজিত বৰ্মন পিতাৰ নাম: প্ৰফুল্ল বৰ্মন ঘৰ নং : 162 বয়স : 40 লিঙ্গ : পুৰুষ	LQW2334783 ফটো উপলব্ধ	62 নাম : অনিমা বৰ্মন স্বামীৰ নাম: সুজিত বৰ্মন ঘৰ নং : 162 বয়স : 36 লিঙ্গ : মহিলা	LQW1905197 ফটো উপলব্ধ	# 63 নাম : মামণি পাঠক কলিতা স্বামীৰ নাম: অনন্ত কলিতা ঘৰ নং : 162খ বয়স : 35 লিঙ্গ : মহিলা	LQW0452623 ফটো উপলব্ধ
# 64 নাম : মনোজ কলিতা পিতাৰ নাম: মহেশ কলিতা ঘৰ নং : 162ক বয়স : 22 লিঙ্গ : পুৰুষ	XHA0131482 ফটো উপলব্ধ	65 নাম : বৰ্ণালী কলিতা পিতাৰ নাম: হিতেশ কলিতা ঘৰ নং : 162 বয়স : 21 লিঙ্গ : মহিলা	XHA0061135 ফটো উপলব্ধ	# 66 নাম : অনন্ত কলিতা পিতাৰ নাম: বাজেশ্বৰ ঘৰ নং : 162খ বয়স : 51 লিঙ্গ : পুৰুষ	LQW2334738 ফটো উপলব্ধ
67 নাম : মঙ্গল বৰ্মন পিতাৰ নাম: কৰুনা ঘৰ নং : 165 বয়স : 53 লিঙ্গ : পুৰুষ	LQW2334794 ফটো উপলব্ধ	68 নাম : সুমিত্ৰা বৰ্মন স্বামীৰ নাম: মঙ্গল বৰ্মন ঘৰ নং : 165 বয়স : 47 লিঙ্গ : মহিলা	LQW0457077 ফটো উপলব্ধ	E 69 নাম : তুস্তি ৰাজবংশী স্বামীৰ নাম: জাবৰ ঘৰ নং : 166 বয়স : 69 লিঙ্গ : মহিলা	LQW2334818 ফটো উপলব্ধ
# 70 নাম : নিৰোদা সিং স্বামীৰ নাম: মলিন ঘৰ নং : 166ক বয়স : 63 লিঙ্গ : মহিলা	LQW2334863 ফটো উপলব্ধ	71 নাম : সুন্দৰী ৰাজবংশী স্বামীৰ নাম: জাবৰ ঘৰ নং : 166 বয়স : 62 লিঙ্গ : মহিলা	LQW2334841 ফটো উপলব্ধ	72 নাম : মদন ৰাজবংশী পিতাৰ নাম: জাবৰ ঘৰ নং : 166 বয়স : 45 লিঙ্গ : পুৰুষ	LQW2334829 ফটো উপলব্ধ
73 নাম : ফুলমতী ৰাজবংশী স্বামীৰ নাম: মদন ৰাজবংশী ঘৰ নং : 166 বয়স : 43 লিঙ্গ : মহিলা	LQW2341493 ফটো উপলব্ধ	74 নাম : পাৰ্বতী ৰাজবংশী স্বামীৰ নাম: মদন ঘৰ নং : 166 বয়স : 43 লিঙ্গ : মহিলা	LQW2334852 ফটো উপলব্ধ	75 নাম : ৰঞ্জিত ৰাজবংশী পিতাৰ নাম: জাগৰ ঘৰ নং : 166 বয়স : 42 লিঙ্গ : পুৰুষ	LQW2334830 ফটো উপলব্ধ
76 নাম : কালিচৰন সিং মাতৃৰ নাম: নিৰডা নিৰডা ঘৰ নং : 166 বয়স : 31 লিঙ্গ : পুৰুষ	LQW0445734 ফটো উপলব্ধ	77 নাম : বানেশ্বৰী বৰ্মন স্বামীৰ নাম: ৰঞ্জিত ৰাজবংশী ঘৰ নং : 166 বয়স : 29 লিঙ্গ : মহিলা	LQW0240648 ফটো উপলব্ধ	78 নাম : অনিমা সিংহ স্বামীৰ নাম: কালিচৰন সিংহ ঘৰ নং : 166 বয়স : 25 লিঙ্গ : মহিলা	LQW1158716 ফটো উপলব্ধ
E 79 নাম : বিৰেন বৰ্মন পিতাৰ নাম: সুৰ্য্য ঘৰ নং : 168 বয়স : 77 লিঙ্গ : পুৰুষ	LQW2334874 ফটো উপলব্ধ	80 নাম : সতীলক্ষী বৰ্মন স্বামীৰ নাম: বিৰেন ঘৰ নং : 168 বয়স : 63 লিঙ্গ : মহিলা	LQW2334885 ফটো উপলব্ধ	81 নাম : শংকৰ বৰ্মন পিতাৰ নাম: বিৰেন বৰ্মন ঘৰ নং : 168 বয়স : 33 লিঙ্গ : পুৰুষ	LQW0181453 ফটো উপলব্ধ
82 নাম : শিৱ বৰ্মন পিতাৰ নাম: বিৰেন বৰ্মন ঘৰ নং : 168 বয়স : 31 লিঙ্গ : পুৰুষ	LQW0180893 ফটো উপলব্ধ	83 নাম : ৰাধিকা বাৰ্মন পিতাৰ নাম: বিৰেন বাৰ্মন ঘৰ নং : 168 বয়স : 27 লিঙ্গ : মহিলা	LQW1466754 ফটো উপলব্ধ	84 নাম : কাৰ্তিক বৰ্মন পিতাৰ নাম: মদন বৰ্মন ঘৰ নং : 190 বয়স : 56 লিঙ্গ : পুৰুষ	LQW2334910 ফটো উপলব্ধ
E2 85 নাম : চঘলা বৰ্মন স্বামীৰ নাম: কাৰ্তিক ঘৰ নং : 190 বয়স : 44 লিঙ্গ : মহিলা	LQW2334921 ফটো উপলব্ধ	86 নাম : ৰাজকুমাৰ বৰ্মন পিতাৰ নাম: কাৰ্তিক বৰ্মন ঘৰ নং : 190 বয়স : 31 লিঙ্গ : পুৰুষ	LQW0181644 ফটো উপলব্ধ	87 নাম : নালু বৰ্মন পিতাৰ নাম: কালা ঘৰ নং : 191 বয়স : 54 লিঙ্গ : পুৰুষ	LQW2334932 ফটো উপলব্ধ
E2 88 নাম : চশীত্ৰা বৰ্মন স্বামীৰ নাম: নালু ঘৰ নং : 191 বয়স : 45 লিঙ্গ : মহিলা	LQW2334943 ফটো উপলব্ধ	89 নাম : মধুৱালা বৰ্মন স্বামীৰ নাম: নালু বৰ্মন ঘৰ নং : 171 বয়স : 44 লিঙ্গ : মহিলা	LQW1491521 ফটো উপলব্ধ	90 নাম : লহিত বৰ্মণ পিতাৰ নাম: নালু বৰ্মণ ঘৰ নং : 171 বয়স : 22 লিঙ্গ : পুৰুষ	LQW1463694 ফটো উপলব্ধ

91 নাম : ভাগ্য বৰ্মন স্বামীৰ নাম: সুৰেন ঘৰ নং : ১৭২ বয়স : 79 লিঙ্গ : মহিলা	LQW2334976 ফটো উপলব্ধ	92 নাম : পংচমী বৰ্মন স্বামীৰ নাম: বমাকান্ত ঘৰ নং : ১৭২ বয়স : 55 লিঙ্গ : মহিলা	LQW2334987 ফটো উপলব্ধ	E 93 নাম : সৰস্বতী বৰ্মন স্বামীৰ নাম: ভাগ্য বৰ্মন ঘৰ নং : ১৭২ বয়স : 50 লিঙ্গ : মহিলা	LQW0034058 ফটো উপলব্ধ
94 নাম : সতীঅষ্টমী বৰ্মন স্বামীৰ নাম: মানিক বৰ্মন ঘৰ নং : ১৭২ বয়স : 44 লিঙ্গ : মহিলা	LQW2334965 ফটো উপলব্ধ	95 নাম : গুনা বৰ্মন পিতাৰ নাম: বমাকান্ত ঘৰ নং : ১৭২ বয়স : 36 লিঙ্গ : পুৰুষ	LQW2334998 ফটো উপলব্ধ	96 নাম : সুভাস বৰ্মন পিতাৰ নাম: মানিক বৰ্মন ঘৰ নং : 172 বয়স : 29 লিঙ্গ : পুৰুষ	LQW1474634 ফটো উপলব্ধ
97 নাম : সুভাস বৰ্মন পিতাৰ নাম: বতন বৰ্মন ঘৰ নং : 172 বয়স : 28 লিঙ্গ : পুৰুষ	LQW1154269 ফটো উপলব্ধ	98 নাম : চম্পা বৰ্মন স্বামীৰ নাম: সুভাশ বৰ্মন ঘৰ নং : 172 বয়স : 23 লিঙ্গ : মহিলা	LQW1133214 ফটো উপলব্ধ	99 নাম : প্ৰসেনজিৎ বৰ্মন পিতাৰ নাম: মানিক বৰ্মন ঘৰ নং : 172 বয়স : 23 লিঙ্গ : পুৰুষ	LQW1502210 ফটো উপলব্ধ
100 নাম : বাবুল বৰ্মন পিতাৰ নাম: ৰাতেশ্বৰ ঘৰ নং : ১৭৩ বয়স : 54 লিঙ্গ : পুৰুষ	LQW2335026 ফটো উপলব্ধ	E 101 নাম : বৃন্দ বৰ্মন পিতাৰ নাম: মদন ঘৰ নং : ১৭৪ বয়স : ৪9 লিঙ্গ : পুৰুষ	LQW2335059 ফটো উপলব্ধ	102 নাম : সতীকমলা বৰ্মন স্বামীৰ নাম: বৃন্দ ঘৰ নং : ১৭৪ বয়স : 67 লিঙ্গ : মহিলা	LQW2335060 ফটো উপলব্ধ
103 নাম : মঙ্গল বৰ্মন পিতাৰ নাম: বৃন্দ ঘৰ নং : ১৭৪ বয়স : 44 লিঙ্গ : পুৰুষ	LQW2335071 ফটো উপলব্ধ	104 নাম : ৰঞ্জিত বৰ্মন পিতাৰ নাম: বৃন্দ বৰ্মন ঘৰ নং : ১৭৪ বয়স : 34 লিঙ্গ : পুৰুষ	LQW0034835 ফটো উপলব্ধ	#2 105 নাম : নিবাৰন বৰ্মন পিতাৰ নাম: মঙ্গল বৰ্মন ঘৰ নং : 194ক বয়স : 33 লিঙ্গ : পুৰুষ	LQW2341879 ফটো উপলব্ধ
106 নাম : মীনা বৰ্মন স্বামীৰ নাম: নিবাৰন বৰ্মন ঘৰ নং : ১৭৪ বয়স : 31 লিঙ্গ : মহিলা	LQW1905335 ফটো উপলব্ধ	107 নাম : সুৰেন বৰ্মন পিতাৰ নাম: সূৰ্য্য ঘৰ নং : ১৭৫ বয়স : 80 লিঙ্গ : পুৰুষ	LQW2335093 ফটো উপলব্ধ	108 নাম : সন্ধ্যা বৰ্মন স্বামীৰ নাম: সুৰেন ঘৰ নং : ১৭৫ বয়স : 57 লিঙ্গ : মহিলা	LQW2335106 ফটো উপলব্ধ
109 নাম : ধনঞ্জয় বৰ্মন পিতাৰ নাম: সুৰেন ঘৰ নং : ১৭৫ বয়স : 43 লিঙ্গ : পুৰুষ	LQW2335117 ফটো উপলব্ধ	110 নাম : সাবিত্ৰী বৰ্মন স্বামীৰ নাম: সুৰেন বৰ্মন ঘৰ নং : ১৭৫ বয়স : 37 লিঙ্গ : মহিলা	LQW0035105 ফটো উপলব্ধ	111 নাম : নিৰঞ্জন বৰ্মন পিতাৰ নাম: সুৰেন বৰ্মন ঘৰ নং : ১৭৫ বয়স : 30 লিঙ্গ : পুৰুষ	LQW0035279 ফটো উপলব্ধ
112 নাম : মালা বৰ্মন স্বামীৰ নাম: ধনঞ্জয় বৰ্মন ঘৰ নং : ১৭৫ বয়স : 30 লিঙ্গ : মহিলা	LQW0035287 ফটো উপলব্ধ	S 113 নাম : সূচিত্ৰা বৰ্মন পিতাৰ নাম: সুৰেন বৰ্মন ঘৰ নং : ১৭৫ বয়স : 26 লিঙ্গ : পুৰুষ	LQW0221804 ফটো উপলব্ধ	114 নাম : সুনীতা বৰ্মন মাতৃৰ নাম: সন্ধ্যা বৰ্মন ঘৰ নং : 175 বয়স : 20 লিঙ্গ : মহিলা	XHA0163782 ফটো উপলব্ধ
115 নাম : গিৰিধৰ ডেকা পিতাৰ নাম: অন্ন ঘৰ নং : ১৭৬ বয়স : 63 লিঙ্গ : পুৰুষ	LQW2335128 ফটো উপলব্ধ	# 116 নাম : মনেশ্বৰ ডেকা পিতাৰ নাম: অন্ন ঘৰ নং : 176ক বয়স : 60 লিঙ্গ : পুৰুষ	LQW2335184 ফটো উপলব্ধ	117 নাম : পূৰ্ণিমা ডেকা স্বামীৰ নাম: শিৰিধৰ ঘৰ নং : ১৭৬ বয়স : 54 লিঙ্গ : মহিলা	LQW2335139 ফটো উপলব্ধ
# 118 নাম : বিনাবালা ডেকা স্বামীৰ নাম: মনেশ্বৰ ঘৰ নং : 176ক বয়স : 50 লিঙ্গ : মহিলা	LQW2335195 ফটো উপলব্ধ	# 119 নাম : প্ৰনব ডেকা পিতাৰ নাম: শিৰিধৰ ঘৰ নং : ১৭৬ বয়স : 40 লিঙ্গ : পুৰুষ	LQW2335140 ফটো উপলব্ধ	120 নাম : ৰমেশ ডেকা পিতাৰ নাম: শিৰিধৰ ঘৰ নং : ১৭৬ বয়স : 38 লিঙ্গ : পুৰুষ	LQW2335151 ফটো উপলব্ধ



121 নাম : দিপিকা ডেকা স্বামীৰ নাম: প্ৰনৱ ডেকা ঘৰ নং : 176 বয়স : 34 লিঙ্গ : মহিলা	LQW2010288	ফটো উপলব্ধ	122 নাম : মুকট ডেকা পিতাৰ নাম: মনেশ্বৰ ডেকা ঘৰ নং : 176 বয়স : 30 লিঙ্গ : পুৰুষ	LQW1464098	ফটো উপলব্ধ	# 123 নাম : জিতমনি ডেকা পিতাৰ নাম: মনেশ্বৰ ডেকা ঘৰ নং : 176ক বয়স : 20 লিঙ্গ : পুৰুষ	XHA0148981	ফটো উপলব্ধ
124 নাম : নগেন্দ্ৰ বৰ্মন পিতাৰ নাম: প্ৰহ্লাদ ঘৰ নং : 199 বয়স : 89 লিঙ্গ : পুৰুষ	LQW2335208	ফটো উপলব্ধ	125 নাম : বিৰজা বৰ্মন স্বামীৰ নাম: নগেন্দ্ৰ ঘৰ নং : 199 বয়স : 80 লিঙ্গ : মহিলা	LQW2335219	ফটো উপলব্ধ	126 নাম : নিমাই বৰ্মন পিতাৰ নাম: নগেন্দ্ৰ বৰ্মন ঘৰ নং : 199 বয়স : 42 লিঙ্গ : পুৰুষ	LQW2335242	ফটো উপলব্ধ
# 127 নাম : চন্দন তালুকদাৰ পিতাৰ নাম: দিনেশ তালুকদাৰ ঘৰ নং : 277গ বয়স : 27 লিঙ্গ : পুৰুষ	LQW0176594	ফটো উপলব্ধ	128 নাম : ডালিমী ৰাজবংশী স্বামীৰ নাম: হৰেন ঘৰ নং : 19৮ বয়স : 60 লিঙ্গ : মহিলা	LQW2335264	ফটো উপলব্ধ	129 নাম : বাবুল ৰাজবংশী পিতাৰ নাম: হৰেন ঘৰ নং : 19৮ বয়স : 40 লিঙ্গ : পুৰুষ	LQW2335286	ফটো উপলব্ধ
130 নাম : সুমিত্ৰা ৰাজবংশী পিতাৰ নাম: হৰেন ঘৰ নং : 19৮ বয়স : 36 লিঙ্গ : মহিলা	LQW2335275	ফটো উপলব্ধ	# 131 নাম : পিংকি ৰাজবংশী স্বামীৰ নাম: নীলকান্ত ৰাজবংশী ঘৰ নং : 340৮ বয়স : 27 লিঙ্গ : মহিলা	LQW1115195	ফটো উপলব্ধ	132 নাম : সুমতি ৰাজবংশী স্বামীৰ নাম: ৰূপেন ঘৰ নং : 19৮ বয়স : 60 লিঙ্গ : মহিলা	LQW2335297	ফটো উপলব্ধ
133 নাম : ৰঞ্জিত ৰাজবংশী পিতাৰ নাম: ৰূপেন ঘৰ নং : 19৮ বয়স : 36 লিঙ্গ : পুৰুষ	LQW2335300	ফটো উপলব্ধ	S 134 নাম : বীনা বৰ্মন পিতাৰ নাম: ৰূপেন বৰ্মন ঘৰ নং : 179 বয়স : 25 লিঙ্গ : মহিলা	LQW0542019	ফটো উপলব্ধ	135 নাম : কমলা ৰাজবংশী স্বামীৰ নাম: ৰঞ্জিত ৰাজবংশী ঘৰ নং : 179 বয়স : 24 লিঙ্গ : মহিলা	LQW0477562	ফটো উপলব্ধ
136 নাম : পাবন ৰাজবংশী পিতাৰ নাম: বুদ্ধ ঘৰ নং : 1৮০ বয়স : 58 লিঙ্গ : পুৰুষ	LQW2335344	ফটো উপলব্ধ	137 নাম : বিশাম বৰ্মন পিতাৰ নাম: বুদ্ধ ঘৰ নং : 1৮০ বয়স : 51 লিঙ্গ : পুৰুষ	LQW2335311	ফটো উপলব্ধ	138 নাম : মেনকা ৰাজবংশী স্বামীৰ নাম: পাবন ৰাজবংশী ঘৰ নং : 1৮০ বয়স : 45 লিঙ্গ : মহিলা	LQW2335355	ফটো উপলব্ধ
139 নাম : ফুলমতী বৰ্মন স্বামীৰ নাম: বিচাম ৰাজবংশী ঘৰ নং : 1৮০ বয়স : 44 লিঙ্গ : মহিলা	LQW2335322	ফটো উপলব্ধ	140 নাম : জোনালি ৰাজবংশী মাতৃৰ নাম: ডালিমী ৰাজবংশী ঘৰ নং : 180 বয়স : 40 লিঙ্গ : মহিলা	LQW1145630	ফটো উপলব্ধ	141 নাম : অজয় বৰ্মণ পিতাৰ নাম: বিচাম বৰ্মণ ঘৰ নং : 180 বয়স : 26 লিঙ্গ : পুৰুষ	LQW1502434	ফটো উপলব্ধ
142 নাম : অৰ্জুন বৰ্মন পিতাৰ নাম: চন্দ্ৰ ঘৰ নং : 1৮১ বয়স : 56 লিঙ্গ : পুৰুষ	LQW2335366	ফটো উপলব্ধ	143 নাম : সতী বৰ্মন স্বামীৰ নাম: অৰ্জুন বৰ্মন ঘৰ নং : 1৮১ বয়স : 44 লিঙ্গ : মহিলা	LQW2335377	ফটো উপলব্ধ	144 নাম : অক্ষয় বৰ্মন পিতাৰ নাম: অৰ্জুন বৰ্মন ঘৰ নং : 1৮১ বয়স : 31 লিঙ্গ : পুৰুষ	LQW0241596	ফটো উপলব্ধ
145 নাম : পুনীমা বৰ্মন স্বামীৰ নাম: অক্ষয় বৰ্মন ঘৰ নং : 181 বয়স : 28 লিঙ্গ : মহিলা	LQW1158377	ফটো উপলব্ধ	146 নাম : ৰাজকুমাৰী বৰ্মন স্বামীৰ নাম: লক্ষী ঘৰ নং : 1৮৩ বয়স : 62 লিঙ্গ : মহিলা	LQW2335424	ফটো উপলব্ধ	147 নাম : বৰিতা বাল্লা বৰ্মন পিতাৰ নাম: লক্ষী ঘৰ নং : 1৮৩ বয়স : 37 লিঙ্গ : মহিলা	LQW2335435	ফটো উপলব্ধ
148 নাম : যোগেন্দ্ৰ বৰ্মন পিতাৰ নাম: লক্ষী বৰ্মন ঘৰ নং : 1৮৩ বয়স : 31 লিঙ্গ : পুৰুষ	LQW2341766	ফটো উপলব্ধ	149 নাম : পূৰ্ণ বৰ্মন পিতাৰ নাম: যতিন বৰ্মন ঘৰ নং : 1৮৩ বয়স : 30 লিঙ্গ : পুৰুষ	LQW0038307	ফটো উপলব্ধ	150 নাম : গনেশ বৰ্মন মাতৃৰ নাম: ৰাজকুমাৰী বৰ্মন ঘৰ নং : 183 বয়স : 26 লিঙ্গ : পুৰুষ	LQW0445767	ফটো উপলব্ধ



# 151 নাম : সঞ্জয় বৰ্মন পিতাৰ নাম: লক্ষ্মী বৰ্মন ঘৰ নং : 183 বয়স : 19 লিঙ্গ : পুৰুষ	LQW1504109 ফটো উপলব্ধ	# 152 নাম : মনোৰঞ্জন বৰ্মন পিতাৰ নাম: গোপাল ঘৰ নং : 184ক বয়স : 56 লিঙ্গ : পুৰুষ	LQW2335446 ফটো উপলব্ধ	153 নাম : নিৰঞ্জন বৰ্মন পিতাৰ নাম: গোপাল ঘৰ নং : 1৮৪ বয়স : 53 লিঙ্গ : পুৰুষ	LQW2335468 ফটো উপলব্ধ
154 নাম : মতীমালতী বৰ্মন স্বামীৰ নাম: মনোৰঞ্জন ঘৰ নং : 1৮৪ বয়স : 50 লিঙ্গ : মহিলা	LQW2335457 ফটো উপলব্ধ	155 নাম : কাঞ্চন বালী বৰ্মন স্বামীৰ নাম: নিৰঞ্জন বৰ্মন ঘৰ নং : 1৮৪ বয়স : 43 লিঙ্গ : মহিলা	LQW2335479 ফটো উপলব্ধ	156 নাম : নিপেন বৰ্মন পিতাৰ নাম: গোপাল বৰ্মন ঘৰ নং : 1৮৪ বয়স : 37 লিঙ্গ : পুৰুষ	LQW2335480 ফটো উপলব্ধ
157 নাম : অজিত বৰ্মন পিতাৰ নাম: মনোৰঞ্জন বৰ্মন ঘৰ নং : 180 বয়স : 32 লিঙ্গ : পুৰুষ	LQW0038588 ফটো উপলব্ধ	158 নাম : বিচকা বৰ্মন স্বামীৰ নাম: নিপেন বৰ্মন ঘৰ নং : 1৮৪ বয়স : 31 লিঙ্গ : মহিলা	LQW2341926 ফটো উপলব্ধ	159 নাম : সনেকা বৰ্মন পিতাৰ নাম: নিৰঞ্জন বৰ্মন ঘৰ নং : 1৮৪ বয়স : 30 লিঙ্গ : মহিলা	LQW0038687 ফটো উপলব্ধ
160 নাম : প্ৰসেনজিত বৰ্মন পিতাৰ নাম: মনোৰঞ্জন বৰ্মন ঘৰ নং : 184 বয়স : 20 লিঙ্গ : পুৰুষ	XHA0050203 ফটো উপলব্ধ	161 নাম : বীনা সিং বৰ্মন পিতাৰ নাম: নিৰঞ্জন বৰ্মন ঘৰ নং : 184 বয়স : 20 লিঙ্গ : মহিলা	XHA0099150 ফটো উপলব্ধ	162 নাম : সতীমায়ারানী চক্ৰবৰ্তী স্বামীৰ নাম: সূৰ্য্য ঘৰ নং : 1৮৬ বয়স : 83 লিঙ্গ : মহিলা	LQW2335548 ফটো উপলব্ধ
163 নাম : দেবব্ৰত চক্ৰবৰ্তী মাতৃৰ নাম: সতীমায়ারানী চক্ৰবৰ্তী ঘৰ নং : 1৮৬ বয়স : 55 লিঙ্গ : পুৰুষ	LQW2341562 ফটো উপলব্ধ	#2 164 নাম : য়ুমনা চক্ৰবৰ্তী স্বামীৰ নাম: সূৰ্য্য ঘৰ নং : 186ক বয়স : 54 লিঙ্গ : মহিলা	LQW2335560 ফটো উপলব্ধ	165 নাম : দীপ্তি চক্ৰবৰ্তী স্বামীৰ নাম: দেবব্ৰত চক্ৰবৰ্তী ঘৰ নং : 1৮৬ বয়স : 47 লিঙ্গ : মহিলা	LQW1905302 ফটো উপলব্ধ
166 নাম : নয়ন চক্ৰবৰ্তী পিতাৰ নাম: সূৰ্য্য চক্ৰবৰ্তী ঘৰ নং : 1৮৬ বয়স : 42 লিঙ্গ : পুৰুষ	LQW2335582 ফটো উপলব্ধ	167 নাম : সস্মীতা সাহা চক্ৰবৰ্তী স্বামীৰ নাম: সত্যব্ৰত চক্ৰবৰ্তী ঘৰ নং : 1৮৬ বয়স : 39 লিঙ্গ : মহিলা	LQW2335571 ফটো উপলব্ধ	168 নাম : পম্পী চক্ৰবৰ্তী স্বামীৰ নাম: নয়ন চক্ৰবৰ্তী ঘৰ নং : 1৮৬ বয়স : 39 লিঙ্গ : মহিলা	LQW2341631 ফটো উপলব্ধ
169 নাম : বিজু চক্ৰবৰ্তী পিতাৰ নাম: সূৰ্য্য চক্ৰবৰ্তী ঘৰ নং : 1৮৬ বয়স : 37 লিঙ্গ : পুৰুষ	LQW2335593 ফটো উপলব্ধ	#2 170 নাম : সমৰ চক্ৰবৰ্তী পিতাৰ নাম: সূৰ্য্য চক্ৰবৰ্তী ঘৰ নং : 186ক বয়স : 32 লিঙ্গ : পুৰুষ	LQW2341664 ফটো উপলব্ধ	171 নাম : দেবজিত চক্ৰবৰ্তী পিতাৰ নাম: দেবব্ৰত চক্ৰবৰ্তী ঘৰ নং : 1৮৬ বয়স : 27 লিঙ্গ : পুৰুষ	LQW0176420 ফটো উপলব্ধ
#2 172 নাম : পংকজ চক্ৰবৰ্তী পিতাৰ নাম: সূৰ্য্য চক্ৰবৰ্তী ঘৰ নং : 186ক বয়স : 25 লিঙ্গ : পুৰুষ	LQW0464974 ফটো উপলব্ধ	173 নাম : অভিজিত চক্ৰবৰ্তী পিতাৰ নাম: দেবব্ৰত চক্ৰবৰ্তী ঘৰ নং : 1৮৬ বয়স : 24 লিঙ্গ : পুৰুষ	LQW0535559 ফটো উপলব্ধ	174 নাম : সঞ্জনা চক্ৰবৰ্তী পিতাৰ নাম: লেট সত্যব্ৰত চক্ৰবৰ্তী ঘৰ নং : 186 বয়স : 20 লিঙ্গ : মহিলা	XHA0006601 ফটো উপলব্ধ
175 নাম : বেথা বুদ্ধ স্বামীৰ নাম: বনমালি বুদ্ধ পাল ঘৰ নং : 1৮৭ বয়স : 59 লিঙ্গ : মহিলা	LQW2335617 ফটো উপলব্ধ	176 নাম : বিপ্লব বুদ্ধ পিতাৰ নাম: বনমালি বুদ্ধ পাল ঘৰ নং : 1৮৭ বয়স : 42 লিঙ্গ : পুৰুষ	LQW2335628 ফটো উপলব্ধ	177 নাম : ডোলি ৰাণী পাল স্বামীৰ নাম: বিপ্লব বুদ্ধ ঘৰ নং : 187 বয়স : 36 লিঙ্গ : মহিলা	LQW0534347 ফটো উপলব্ধ
178 নাম : শিবানী বুদ্ধ পিতাৰ নাম: বনমালি বুদ্ধ পাল ঘৰ নং : 1৮৭ বয়স : 36 লিঙ্গ : মহিলা	LQW2335640 ফটো উপলব্ধ	179 নাম : ৰীতা বুদ্ধপাল পিতাৰ নাম: পৰীখিত ঘৰ নং : 1৮৮ বয়স : 40 লিঙ্গ : মহিলা	LQW2335684 ফটো উপলব্ধ	180 নাম : অনিতা বুদ্ধপাল স্বামীৰ নাম: ৰমেন বুদ্ধপাল ঘৰ নং : 1৮৮ বয়স : 32 লিঙ্গ : মহিলা	LQW2341528 ফটো উপলব্ধ



181 নাম : বামদয়াল বৰ্মন পিতাৰ নাম: প্ৰান নাথ ঘৰ নং : ১৮৯ বয়স : 91 লিঙ্গ : পুৰুষ	LQW2335719 ফটো উপলব্ধ	E 182 নাম : সুকমাৰ বৰ্মন পিতাৰ নাম: বামদয়াল ঘৰ নং : ১৮৯ বয়স : 51 লিঙ্গ : পুৰুষ	LQW2335731 ফটো উপলব্ধ	183 নাম : জয়কুমাৰ বৰ্মন পিতাৰ নাম: বামদয়াল ঘৰ নং : ১৮৯ বয়স : 44 লিঙ্গ : পুৰুষ	LQW2335742 ফটো উপলব্ধ
184 নাম : আৰতী বৰ্মন স্বামীৰ নাম: জয়কুমাৰ ঘৰ নং : ১৮৯ বয়স : 40 লিঙ্গ : মহিলা	LQW2335753 ফটো উপলব্ধ	185 নাম : চন্দ্ৰ বৰ্মন পিতাৰ নাম: ভক্ত ঘৰ নং : ১৯১ বয়স : 73 লিঙ্গ : পুৰুষ	LQW2335786 ফটো উপলব্ধ	186 নাম : নিৰেন বৰ্মন পিতাৰ নাম: গোপী বৰ্মন ঘৰ নং : ১৯১ বয়স : 33 লিঙ্গ : পুৰুষ	LQW0498972 ফটো উপলব্ধ
187 নাম : নিৰঞ্জন বৰ্মন পিতাৰ নাম: চন্দ্ৰ বৰ্মন ঘৰ নং : ১৯১ বয়স : 32 লিঙ্গ : পুৰুষ	LQW2341733 ফটো উপলব্ধ	#2 188 নাম : দেবজিৎ বৰ্মন পিতাৰ নাম: ফুলকুমাৰ বৰ্মন ঘৰ নং : 191ক বয়স : 23 লিঙ্গ : পুৰুষ	LQW1174077 ফটো উপলব্ধ	189 নাম : কল্পনা বৰ্মন পিতাৰ নাম: মেঘা বৰ্মন ঘৰ নং : 191 বয়স : 23 লিঙ্গ : মহিলা	LQW1542844 ফটো উপলব্ধ
190 নাম : মায়া ৱানী বৰ্মন মাতৃৰ নাম: ফুলকুমাৰ বৰ্মন ঘৰ নং : 191ক বয়স : 30 লিঙ্গ : মহিলা	LQW0471367 ফটো উপলব্ধ	191 নাম : দ্ৰৌপদী বৰ্মন স্বামীৰ নাম: ফুলকুমাৰ ঘৰ নং : ১৯১ক বয়স : 46 লিঙ্গ : মহিলা	LQW2335833 ফটো উপলব্ধ	#2 192 নাম : বাটনী বৰ্মন স্বামীৰ নাম: মেঘা ঘৰ নং : 191খ বয়স : 43 লিঙ্গ : মহিলা	LQW2335811 ফটো উপলব্ধ
193 নাম : বিনয় বৰ্মন মাতৃৰ নাম: দ্ৰুপতী বৰ্মন ঘৰ নং : ১৯১ক বয়স : 37 লিঙ্গ : পুৰুষ	LQW2335855 ফটো উপলব্ধ	194 নাম : প্ৰণয় বৰ্মন মাতৃৰ নাম: দ্ৰৌপদী বৰ্মন ঘৰ নং : ১৯১ক বয়স : 37 লিঙ্গ : পুৰুষ	LQW2341711 ফটো উপলব্ধ	195 নাম : অনজিত বৰ্মন পিতাৰ নাম: দ্ৰুপদী বৰ্মন ঘৰ নং : ১৯১ক বয়স : 31 লিঙ্গ : পুৰুষ	LQW1905608 ফটো উপলব্ধ
E 196 নাম : মহামায়া ৰাজবংশী স্বামীৰ নাম: নিমায় ঘৰ নং : ১৯৪ বয়স : 83 লিঙ্গ : মহিলা	LQW2335935 ফটো উপলব্ধ	E 197 নাম : শান্তী বৰ্মন স্বামীৰ নাম: বনবাশী বৰ্মন ঘৰ নং : ১৯৪ বয়স : 78 লিঙ্গ : মহিলা	LQW2335902 ফটো উপলব্ধ	#2 198 নাম : খুকী বৰ্মন স্বামীৰ নাম: মঙ্গল ঘৰ নং : 194ক বয়স : 58 লিঙ্গ : মহিলা	LQW2335877 ফটো উপলব্ধ
199 নাম : বামচৰণ ৰাজবংশী পিতাৰ নাম: নিমাই ৰাজবংশী ঘৰ নং : ১৯৪ বয়স : 54 লিঙ্গ : পুৰুষ	LQW2335946 ফটো উপলব্ধ	200 নাম : সাবিত্ৰী ৰাজবংশী স্বামীৰ নাম: বাম ঘৰ নং : ১৯৪ বয়স : 50 লিঙ্গ : মহিলা	LQW2335957 ফটো উপলব্ধ	201 নাম : লক্ষন ৰাজবংশী পিতাৰ নাম: নিমায় ঘৰ নং : ১৯৪ বয়স : 48 লিঙ্গ : পুৰুষ	LQW2335979 ফটো উপলব্ধ
#2 202 নাম : বাবুল বৰ্মন পিতাৰ নাম: বনবাশী বৰ্মন ঘৰ নং : 198খ বয়স : 46 লিঙ্গ : পুৰুষ	LQW2335913 ফটো উপলব্ধ	#2 203 নাম : বাবুল বৰ্মন পিতাৰ নাম: মঙ্গল ঘৰ নং : 194খ বয়স : 46 লিঙ্গ : পুৰুষ	LQW2335888 ফটো উপলব্ধ	#2 204 নাম : সুধীৰ বৰ্মন পিতাৰ নাম: বনমালি বৰ্মন ঘৰ নং : 194ঘ বয়স : 42 লিঙ্গ : পুৰুষ	LQW2335924 ফটো উপলব্ধ
#2 205 নাম : কল্পনা বৰ্মন স্বামীৰ নাম: বাবুল বৰ্মন ঘৰ নং : 194খ বয়স : 38 লিঙ্গ : মহিলা	LQW0471995 ফটো উপলব্ধ	206 নাম : প্ৰণব ৰাজবংশী পিতাৰ নাম: বামচৰণ ৰাজবংশী ঘৰ নং : ১৯৪ বয়স : 37 লিঙ্গ : পুৰুষ	LQW2335968 ফটো উপলব্ধ	#2 207 নাম : দুলমণি বৰ্মন স্বামীৰ নাম: বাবুল বৰ্মন ঘৰ নং : 194গ বয়স : 36 লিঙ্গ : মহিলা	GBC2840995 ফটো উপলব্ধ
#2 208 নাম : অৰ্চনা বৰ্মন স্বামীৰ নাম: সুধীৰ বৰ্মন ঘৰ নং : 194ঘ বয়স : 34 লিঙ্গ : মহিলা	LQW2341517 ফটো উপলব্ধ	209 নাম : হিতেশ ৰাজবংশী পিতাৰ নাম: বাম চৰণ ৰাজবংশী ঘৰ নং : ১৯৪ বয়স : 34 লিঙ্গ : পুৰুষ	LQW2341573 ফটো উপলব্ধ	210 নাম : দীপা ৰাজবংশী পিতাৰ নাম: বাম ৰাজবংশী ঘৰ নং : ১৯৪ বয়স : 33 লিঙ্গ : মহিলা	LQW2341595 ফটো উপলব্ধ



211 নাম : ভাগবতী ৰাজবংশী অন্যান্য: প্ৰণব ৰাজবংশী ঘৰ নং : 194 বয়স : 31 লিঙ্গ : মহিলা	LQW0452078 ফটো উপলব্ধ	212 নাম : সুমা ৰাজবংশী স্বামীৰ নাম: লক্ষণ ৰাজবংশী ঘৰ নং : 194 বয়স : 27 লিঙ্গ : মহিলা	LQW1472026 ফটো উপলব্ধ	213 নাম : অৰ্পনা ৰাজবংশী পিতাৰ নাম: ৰামচৰন ৰাজবংশী ঘৰ নং : 194 বয়স : 23 লিঙ্গ : মহিলা	LQW1432517 ফটো উপলব্ধ
214 নাম : কুমাৰী ৰাজবংশী পিতাৰ নাম: ৰামচৰন ৰাজবংশী ঘৰ নং : 194 বয়স : 20 লিঙ্গ : মহিলা	XHA0034876 ফটো উপলব্ধ	215 নাম : মনু সাহা পিতাৰ নাম: গজেন্দ্ৰ ঘৰ নং : 199 বয়স : 76 লিঙ্গ : পুৰুষ	LQW2335980 ফটো উপলব্ধ	# 216 নাম : মনোৰঞ্জন সাহা পিতাৰ নাম: মনু সাহা ঘৰ নং : 197ক বয়স : 49 লিঙ্গ : পুৰুষ	LQW2336029 ফটো উপলব্ধ
# 217 নাম : বুলবলী সাহা স্বামীৰ নাম: মনোৰঞ্জন ঘৰ নং : 197ক বয়স : 44 লিঙ্গ : মহিলা	LQW2336030 ফটো উপলব্ধ	R 218 নাম : ৰবি সাহা পিতাৰ নাম: মনু সাহা ঘৰ নং : 199 বয়স : 43 লিঙ্গ : পুৰুষ	LQW2336041 ফটো উপলব্ধ	219 নাম : প্ৰলয় সাহা পিতাৰ নাম: মনু সাহা ঘৰ নং : 199 বয়স : 39 লিঙ্গ : পুৰুষ	LQW2336052 ফটো উপলব্ধ
220 নাম : প্ৰণীতা শৰণীয়া স্বামীৰ নাম: প্ৰলয় সাহা ঘৰ নং : 199 বয়স : 34 লিঙ্গ : মহিলা	LQW0242099 ফটো উপলব্ধ	221 নাম : প্ৰিয়ংকা সাহা পিতাৰ নাম: মনোৰঞ্জন সাহা ঘৰ নং : 197 ক বয়স : 19 লিঙ্গ : মহিলা	XHA0104158 ফটো উপলব্ধ	222 নাম : অক্ষয়মনি বৰ্মন স্বামীৰ নাম: ৰাজেন ঘৰ নং : 198 বয়স : 78 লিঙ্গ : মহিলা	LQW2336132 ফটো উপলব্ধ
223 নাম : মহামায়া সাহা স্বামীৰ নাম: নাৰায়ন ঘৰ নং : 198 বয়স : 64 লিঙ্গ : মহিলা	LQW2336110 ফটো উপলব্ধ	224 নাম : প্ৰদীপ বিশ্বাস পিতাৰ নাম: মনোৰঞ্জন বিশ্বাস ঘৰ নং : 198 বয়স : 58 লিঙ্গ : পুৰুষ	LQW2336074 ফটো উপলব্ধ	225 নাম : বাবল বৰ্মন পিতাৰ নাম: ৰাজেন ঘৰ নং : 198 বয়স : 53 লিঙ্গ : পুৰুষ	LQW2336143 ফটো উপলব্ধ
#2 226 নাম : মণিকা বৰ্মন স্বামীৰ নাম: প্ৰদীপ বৰ্মন ঘৰ নং : 198ক বয়স : 53 লিঙ্গ : মহিলা	LQW2336201 ফটো উপলব্ধ	227 নাম : মিনতি দাস স্বামীৰ নাম: প্ৰদীপ বিশ্বাস ঘৰ নং : 198 বয়স : 52 লিঙ্গ : মহিলা	LQW2336085 ফটো উপলব্ধ	228 নাম : দিলীপ সিং পিতাৰ নাম: ৰাম সিং ঘৰ নং : 198 বয়স : 49 লিঙ্গ : পুৰুষ	LQW2336176 ফটো উপলব্ধ
229 নাম : উত্তম সাহা পিতাৰ নাম: নাৰায়ন ঘৰ নং : 198 বয়স : 46 লিঙ্গ : পুৰুষ	LQW2336121 ফটো উপলব্ধ	230 নাম : কাঞ্চনবালা বৰ্মন স্বামীৰ নাম: অৰ্জুন ঘৰ নং : 198 বয়স : 43 লিঙ্গ : মহিলা	LQW2336165 ফটো উপলব্ধ	231 নাম : মামনী সাহা স্বামীৰ নাম: উত্তম সাহা ঘৰ নং : 198 বয়স : 34 লিঙ্গ : মহিলা	LQW2341539 ফটো উপলব্ধ
232 নাম : গৌতম সাহা পিতাৰ নাম: নাৰায়ন সাহা ঘৰ নং : 198 বয়স : 32 লিঙ্গ : পুৰুষ	LQW1905573 ফটো উপলব্ধ	233 নাম : কংকন বিশ্বাস পিতাৰ নাম: প্ৰদীপ বিশ্বাস ঘৰ নং : 198 বয়স : 31 লিঙ্গ : পুৰুষ	LQW2341777 ফটো উপলব্ধ	234 নাম : জপনা ৰাজবংশী পিতাৰ নাম: ৰামচন্দ্ৰ ৰাজবংশী ঘৰ নং : 198 বয়স : 28 লিঙ্গ : মহিলা	LQW0181792 ফটো উপলব্ধ
235 নাম : প্ৰসেনজীত বৰ্মন পিতাৰ নাম: অৰ্জুন বৰ্মন ঘৰ নং : 198 বয়স : 25 লিঙ্গ : পুৰুষ	LQW0469916 ফটো উপলব্ধ	236 নাম : গৌৰী চক্ৰবৰ্তী স্বামীৰ নাম: বিনোদ ঘৰ নং : 202 বয়স : 67 লিঙ্গ : মহিলা	LQW2336234 ফটো উপলব্ধ	237 নাম : সঞ্জীৱ চক্ৰবৰ্তী পিতাৰ নাম: বিনোদ ঘৰ নং : 202 বয়স : 45 লিঙ্গ : পুৰুষ	LQW2336245 ফটো উপলব্ধ
238 নাম : ধনেশ্বৰ চক্ৰবৰ্তী পিতাৰ নাম: বিনোদ ঘৰ নং : 202 বয়স : 38 লিঙ্গ : পুৰুষ	LQW2336256 ফটো উপলব্ধ	239 নাম : অনিতা চক্ৰবৰ্তী স্বামীৰ নাম: সঞ্জীৱ চক্ৰবৰ্তী ঘৰ নং : 202 বয়স : 36 লিঙ্গ : মহিলা	LQW2336212 ফটো উপলব্ধ	240 নাম : সোনমনি চৰএবৰ্তী স্বামীৰ নাম: ধনেশ্বৰ চৰএবৰ্তী ঘৰ নং : 202 বয়স : 27 লিঙ্গ : মহিলা	LQW0406470 ফটো উপলব্ধ



241 নাম : অহেলা বৰ্মন স্বামীৰ নাম : নিৰবাসী বৰ্মন ঘৰ নং : ২০৪ বয়স : 62 লিঙ্গ : মহিলা	LQW2336290 ফটো উপলব্ধ	242 নাম : মনোৰঞ্জন সাহা পিতাৰ নাম : মদন চন্দ্ৰ সাহা ঘৰ নং : ২০৫ বয়স : 58 লিঙ্গ : পুৰুষ	LQW2336303 ফটো উপলব্ধ	243 নাম : মনজ সাহা স্বামীৰ নাম : মনোৰঞ্জন সাহা ঘৰ নং : ২০৫ বয়স : 43 লিঙ্গ : মহিলা	LQW2336314 ফটো উপলব্ধ
244 নাম : ঋতম সাহা পিতাৰ নাম : মনোৰঞ্জন সাহা ঘৰ নং : ২০৫ বয়স : 28 লিঙ্গ : পুৰুষ	LQW0181750 ফটো উপলব্ধ	245 নাম : মমতা সাহা পিতাৰ নাম : মনোৰঞ্জন সাহা ঘৰ নং : 205 বয়স : 22 লিঙ্গ : মহিলা	LQW1442151 ফটো উপলব্ধ	246 নাম : বিশ্বজিত বৰুৱা পিতাৰ নাম : মোহন কুমাৰ বৰুৱা ঘৰ নং : ২০৬ বয়স : 38 লিঙ্গ : পুৰুষ	LQW2336347 ফটো উপলব্ধ
S 247 নাম : পিংকি বৰুৱা পিতাৰ নাম : মোহন কুমাৰ বৰুৱা ঘৰ নং : ২০৬ বয়স : 28 লিঙ্গ : মহিলা	LQW0045989 ফটো উপলব্ধ	# 248 নাম : বিপুল বৰ্মন পিতাৰ নাম : নকুল বৰ্মন ঘৰ নং : 219ক বয়স : 25 লিঙ্গ : পুৰুষ	LQW0467019 ফটো উপলব্ধ	249 নাম : বিমলা ৰাজবংশী পিতাৰ নাম : কৃষ্ণ ৰাজবংশী ঘৰ নং : 208 বয়স : 19 লিঙ্গ : মহিলা	XHA0109447 ফটো উপলব্ধ
S 250 নাম : জয়দেব সাহা পিতাৰ নাম : ধৰনী ঘৰ নং : ২১২ বয়স : 57 লিঙ্গ : পুৰুষ	LQW2336381 ফটো উপলব্ধ	S 251 নাম : সুনিতী সাহা স্বামীৰ নাম : জয়দেব সাহা ঘৰ নং : ২১২ বয়স : 56 লিঙ্গ : মহিলা	LQW2336461 ফটো উপলব্ধ	S 252 নাম : জয়গোপাল সাহা স্বামীৰ নাম : ধৰনী ঘৰ নং : ২১২ বয়স : 55 লিঙ্গ : মহিলা	LQW2336392 ফটো উপলব্ধ
S 253 নাম : পাৰ্বতী সাহা স্বামীৰ নাম : জয়গোপাল ঘৰ নং : ২১২ বয়স : 52 লিঙ্গ : মহিলা	LQW2336405 ফটো উপলব্ধ	254 নাম : জীবন সাহা পিতাৰ নাম : ধৰনী ঘৰ নং : ২১২ বয়স : 52 লিঙ্গ : পুৰুষ	LQW2336416 ফটো উপলব্ধ	# 255 নাম : গনেশ সাহা পিতাৰ নাম : ধৰনী সাহা ঘৰ নং : 212ক বয়স : 46 লিঙ্গ : পুৰুষ	LQW2336438 ফটো উপলব্ধ
256 নাম : দিপাঞ্জলী সাহা স্বামীৰ নাম : জীবন সাহা ঘৰ নং : ২১২ বয়স : 45 লিঙ্গ : মহিলা	LQW2336427 ফটো উপলব্ধ	# 257 নাম : প্ৰদীপ সাহা পিতাৰ নাম : ধৰনী সাহা ঘৰ নং : 212খ বয়স : 43 লিঙ্গ : পুৰুষ	LQW2336449 ফটো উপলব্ধ	# 258 নাম : মামনি সাহা স্বামীৰ নাম : গনেশ সাহা ঘৰ নং : 212ক বয়স : 41 লিঙ্গ : মহিলা	LQW2336358 ফটো উপলব্ধ
259 নাম : ধনঞ্জয় সাহা পিতাৰ নাম : জয়দেব সাহা ঘৰ নং : ২১২ বয়স : 39 লিঙ্গ : পুৰুষ	LQW2336450 ফটো উপলব্ধ	# 260 নাম : সংগীতা সাহা স্বামীৰ নাম : প্ৰদীপ সাহা ঘৰ নং : 212খ বয়স : 30 লিঙ্গ : মহিলা	LQW0048066 ফটো উপলব্ধ	261 নাম : প্ৰীতম সাহা পিতাৰ নাম : জীবন সাহা ঘৰ নং : 212 বয়স : 23 লিঙ্গ : পুৰুষ	LQW2002137 ফটো উপলব্ধ
262 নাম : মনোৰঞ্জন বৰ্মন পিতাৰ নাম : মনোহৰ ঘৰ নং : ২১৪ বয়স : 49 লিঙ্গ : পুৰুষ	LQW2336472 ফটো উপলব্ধ	263 নাম : সৰলা বৰ্মন স্বামীৰ নাম : মনোৰঞ্জন ঘৰ নং : ২১৪ বয়স : 44 লিঙ্গ : মহিলা	LQW2336483 ফটো উপলব্ধ	264 নাম : বিমলা বৰ্মন স্বামীৰ নাম : মোহন ঘৰ নং : ২১৫ বয়স : 63 লিঙ্গ : মহিলা	LQW2336494 ফটো উপলব্ধ
265 নাম : গুৰু বৰ্মন পিতাৰ নাম : মোহন বৰ্মন ঘৰ নং : ২১৫ বয়স : 35 লিঙ্গ : পুৰুষ	LQW2336507 ফটো উপলব্ধ	266 নাম : বুলবুলি বৰ্মন স্বামীৰ নাম : গুৰু বৰ্মন ঘৰ নং : 215 বয়স : 33 লিঙ্গ : মহিলা	LQW1534379 ফটো উপলব্ধ	267 নাম : সন্ধ্যাৰানী চক্ৰবৰ্তী স্বামীৰ নাম : ৰবিন্দ্ৰ ঘৰ নং : ২১৬ বয়স : 73 লিঙ্গ : মহিলা	LQW2336552 ফটো উপলব্ধ
E 268 নাম : সৰ্বিতা চক্ৰবৰ্তী পিতাৰ নাম : ৰাজেন্দ্ৰ ঘৰ নং : ২১৬ বয়স : 53 লিঙ্গ : মহিলা	LQW2336563 ফটো উপলব্ধ	# 269 নাম : ৰঞ্জিত চক্ৰবৰ্তী পিতাৰ নাম : ৰবিন্দ্ৰ ঘৰ নং : 216ক বয়স : 50 লিঙ্গ : পুৰুষ	LQW2336574 ফটো উপলব্ধ	#2 270 নাম : গনেশ বৰ্মন পিতাৰ নাম : মোহন ঘৰ নং : 216খ বয়স : 49 লিঙ্গ : পুৰুষ	LQW2336518 ফটো উপলব্ধ



# 271 নাম : কানন চক্ৰবৰ্তী স্বামীৰ নাম : ৰঞ্জিত চক্ৰবৰ্তী ঘৰ নং : 216ক বয়স : 46 লিঙ্গ : মহিলা	LQW2336585	#2 272 নাম : চোনাকা বৰ্মন স্বামীৰ নাম : গনেশ বৰ্মন ঘৰ নং : 216খ বয়স : 43 লিঙ্গ : মহিলা	LQW2336529	273 নাম : সঞ্জয় চক্ৰবৰ্তী পিতাৰ নাম : ৰবিব্ৰত চক্ৰবৰ্তী ঘৰ নং : 216 বয়স : 42 লিঙ্গ : পুৰুষ	LQW2336596
#2 274 নাম : নাৰায়ন বৰ্মন পিতাৰ নাম : মোহন বৰ্মন ঘৰ নং : 216গ বয়স : 40 লিঙ্গ : পুৰুষ	LQW2336530	275 নাম : সংগীতা চক্ৰবৰ্তী স্বামীৰ নাম : সঞ্জয় চক্ৰবৰ্তী ঘৰ নং : 216 বয়স : 39 লিঙ্গ : মহিলা	LQW0472555	#2 276 নাম : মল্লিকা বৰ্মন স্বামীৰ নাম : নাৰায়ন বৰ্মন ঘৰ নং : 216গ বয়স : 35 লিঙ্গ : মহিলা	LQW2341506
#2 277 নাম : পুনীয়া কুজুৰ স্বামীৰ নাম : ধনজিৎ কুজুৰ ঘৰ নং : 216ঘ বয়স : 25 লিঙ্গ : মহিলা	XHA0050518	#2 278 নাম : প্ৰসেনজিত বৰ্মন পিতাৰ নাম : গনেশ বৰ্মন ঘৰ নং : 216খ বয়স : 20 লিঙ্গ : পুৰুষ	XHA0050526	E 279 নাম : চায়াৰানী চক্ৰবৰ্তী স্বামীৰ নাম : বিভূতি ঘৰ নং : 216 বয়স : 93 লিঙ্গ : মহিলা	LQW2336609
280 নাম : মিনতি চক্ৰবৰ্তী স্বামীৰ নাম : স্বপন ঘৰ নং : 219 বয়স : 54 লিঙ্গ : মহিলা	LQW2336610	281 নাম : বিশ্বজিৎ চক্ৰবৰ্তী পিতাৰ নাম : স্বপন চক্ৰবৰ্তী ঘৰ নং : 219 বয়স : 39 লিঙ্গ : পুৰুষ	LQW2336621	282 নাম : নৱজিত চক্ৰবৰ্তী পিতাৰ নাম : স্বপন চক্ৰবৰ্তী ঘৰ নং : 219 বয়স : 34 লিঙ্গ : পুৰুষ	LQW2336654
283 নাম : দিপালী চক্ৰবৰ্তী স্বামীৰ নাম : বিশ্বজিত চক্ৰবৰ্তী ঘৰ নং : 219 বয়স : 28 লিঙ্গ : মহিলা	LQW0182154	284 নাম : গিৰিণ বৰ্মন পিতাৰ নাম : মহেশ্বৰ ঘৰ নং : 218 বয়স : 57 লিঙ্গ : পুৰুষ	LQW2336665	285 নাম : সতীৰমণী বৰ্মন স্বামীৰ নাম : গিৰিণ বৰ্মন ঘৰ নং : 218 বয়স : 45 লিঙ্গ : মহিলা	LQW2336676
286 নাম : তপন বৰ্মন পিতাৰ নাম : গিৰিণ বৰ্মন ঘৰ নং : 218 বয়স : 22 লিঙ্গ : পুৰুষ	LQW1442904	287 নাম : পূজা বৰ্মন পিতাৰ নাম : গিৰিণ বৰ্মন ঘৰ নং : 218 বয়স : 22 লিঙ্গ : মহিলা	XHA0077404	288 নাম : সন্ধ্যা ৰানী বৰ্মন স্বামীৰ নাম : নাৰায়ন ঘৰ নং : 218 বয়স : 64 লিঙ্গ : মহিলা	LQW2336698
289 নাম : নকুল বৰ্মন পিতাৰ নাম : স্বৰ্ণ বৰ্মন ঘৰ নং : 218 বয়স : 53 লিঙ্গ : পুৰুষ	LQW2336701	#2 290 নাম : গোপাল বৰ্মন পিতাৰ নাম : নাৰায়ন বৰ্মন ঘৰ নং : 219ঘ বয়স : 35 লিঙ্গ : পুৰুষ	LQW2341755	291 নাম : নিত্য বৰ্মন পিতাৰ নাম : নাৰায়ন বৰ্মন ঘৰ নং : 218 বয়স : 32 লিঙ্গ : পুৰুষ	LQW2341675
#2 292 নাম : বকুল বৰ্মন পিতাৰ নাম : নকুল বৰ্মন ঘৰ নং : 219খ বয়স : 28 লিঙ্গ : পুৰুষ	LQW0049718	293 নাম : কাঞ্চন বৰ্মন স্বামীৰ নাম : নিত্য বৰ্মন ঘৰ নং : 219 বয়স : 26 লিঙ্গ : মহিলা	LQW0465898	#2 294 নাম : সন্ধ্যা বৰ্মন স্বামীৰ নাম : বকুল বৰ্মন ঘৰ নং : 219খ বয়স : 26 লিঙ্গ : মহিলা	LQW1173632
#2 295 নাম : মালতি দাস স্বামীৰ নাম : গোপাল ঘৰ নং : 221খ বয়স : 56 লিঙ্গ : মহিলা	LQW2336723	296 নাম : ৰাধাৰানী বৰ্মন স্বামীৰ নাম : নকুল বৰ্মন ঘৰ নং : 219ক বয়স : 46 লিঙ্গ : মহিলা	LQW2336712	E 297 নাম : ৰাধাৰানী দাস স্বামীৰ নাম : গোৰাজ ঘৰ নং : 221 বয়স : 69 লিঙ্গ : মহিলা	LQW2336756
#2 298 নাম : অনিল দাস পিতাৰ নাম : যামিনী ঘৰ নং : 221খ বয়স : 53 লিঙ্গ : পুৰুষ	LQW2336734	299 নাম : ৰঞ্জিত দাস পিতাৰ নাম : গোৰাজ ঘৰ নং : 221 বয়স : 49 লিঙ্গ : পুৰুষ	LQW2336767	#2 300 নাম : উষাৰানী দাস স্বামীৰ নাম : অনিল ঘৰ নং : 221খ বয়স : 46 লিঙ্গ : মহিলা	LQW2336745



301 নাম : পূৰ্ণিমা দাস স্বামীৰ নাম: ৰঞ্জিত ঘৰ নং : ২২১ বয়স : 44 লিঙ্গ : মহিলা	LQW2336778 ফটো উপলব্ধ	302 নাম : সাবিত্ৰী দাস পিতাৰ নাম: লেট গৌৰাঙ্গ দাস ঘৰ নং : ২২১ বয়স : 36 লিঙ্গ : মহিলা	LQW0050419 ফটো উপলব্ধ	303 নাম : চুনিতা দাস স্বামীৰ নাম: দিপক ডেকা ঘৰ নং : ২২১ বয়স : 33 লিঙ্গ : মহিলা	LQW0183491 ফটো উপলব্ধ
#2 304 নাম : অমিত দাস পিতাৰ নাম: গৌৰাঙ্গ দাশ ঘৰ নং : 221ক বয়স : 32 লিঙ্গ : পুৰুষ	LQW0050567 ফটো উপলব্ধ	S 305 নাম : মিনতী দাস পিতাৰ নাম: অনিল দাস ঘৰ নং : ২২১ বয়স : 29 লিঙ্গ : মহিলা	LQW0050799 ফটো উপলব্ধ	306 নাম : আৰতি দাস স্বামীৰ নাম: হৰি ৰাজবংশী ঘৰ নং : ২২১ বয়স : 28 লিঙ্গ : মহিলা	LQW0182220 ফটো উপলব্ধ
S 307 নাম : চম্পা দাস পিতাৰ নাম: অনিল দাস ঘৰ নং : 221 বয়স : 25 লিঙ্গ : মহিলা	LQW0458372 ফটো উপলব্ধ	308 নাম : ৰাজদীপ দাস পিতাৰ নাম: ৰঞ্জিত দাস ঘৰ নং : 221 বয়স : 23 লিঙ্গ : পুৰুষ	LQW0536698 ফটো উপলব্ধ	#2 309 নাম : সীমা দাস পিতাৰ নাম: অনীল দাশ ঘৰ নং : 221খ বয়স : 23 লিঙ্গ : মহিলা	LQW1173806 ফটো উপলব্ধ
310 নাম : মিৰা দাস স্বামীৰ নাম: ৰাজদীপ দাস ঘৰ নং : 221 বয়স : 22 লিঙ্গ : মহিলা	LQW1492370 ফটো উপলব্ধ	311 নাম : পিংকী দাস পিতাৰ নাম: গৌৰাঙ্গ দাস ঘৰ নং : 221 বয়স : 21 লিঙ্গ : মহিলা	LQW2017630 ফটো উপলব্ধ	312 নাম : সুলেখা দাস স্বামীৰ নাম: অমিত দাস ঘৰ নং : 221ক বয়স : 31 লিঙ্গ : মহিলা	LQW0465419 ফটো উপলব্ধ
313 নাম : দেবাল ভাৰতী পিতাৰ নাম: খগেন ভাৰতী ঘৰ নং : ২২৩ বয়স : 53 লিঙ্গ : পুৰুষ	LQW0383554 ফটো উপলব্ধ	E 314 নাম : নাৰায়ন বৰ্মন পিতাৰ নাম: মনোমোহন ঘৰ নং : ২২৪ বয়স : 63 লিঙ্গ : পুৰুষ	LQW2336790 ফটো উপলব্ধ	E 315 নাম : গনেশ বৰ্মন পিতাৰ নাম: মনোমোহন ঘৰ নং : ২২৪ বয়স : 58 লিঙ্গ : পুৰুষ	LQW2336836 ফটো উপলব্ধ
316 নাম : ফুলমতি বৰ্মন স্বামীৰ নাম: নাৰায়ন ঘৰ নং : ২২৪ বয়স : 56 লিঙ্গ : মহিলা	LQW2336803 ফটো উপলব্ধ	317 নাম : অৰুনী বৰ্মন স্বামীৰ নাম: গনেশ ঘৰ নং : ২২৪ বয়স : 49 লিঙ্গ : মহিলা	LQW2336847 ফটো উপলব্ধ	318 নাম : মদন বৰ্মন পিতাৰ নাম: নাৰায়ন ঘৰ নং : ২২৪ বয়স : 46 লিঙ্গ : পুৰুষ	LQW2336814 ফটো উপলব্ধ
319 নাম : যমুনা বৰ্মন স্বামীৰ নাম: মদন বৰ্মন ঘৰ নং : ২২৪ বয়স : 42 লিঙ্গ : মহিলা	LQW2336825 ফটো উপলব্ধ	320 নাম : মীন্ট বৰ্মন পিতাৰ নাম: মদন বৰ্মন ঘৰ নং : 224 বয়স : 21 লিঙ্গ : পুৰুষ	LQW1996511 ফটো উপলব্ধ	321 নাম : জয়শ্ৰী বৰ্মন পিতাৰ নাম: মদন বৰ্মন ঘৰ নং : 224 বয়স : 19 লিঙ্গ : মহিলা	XHA0146654 ফটো উপলব্ধ
322 নাম : প্ৰতাপ বৰ্মন পিতাৰ নাম: মনমোহন বৰ্মন ঘৰ নং : ২২৫ বয়স : 48 লিঙ্গ : পুৰুষ	LQW2336881 ফটো উপলব্ধ	323 নাম : কমলা বৰ্মন স্বামীৰ নাম: প্ৰতাপ বৰ্মন ঘৰ নং : ২২৫ বয়স : 44 লিঙ্গ : মহিলা	LQW2336892 ফটো উপলব্ধ	324 নাম : মহেশ্বৰ বৰ্মন পিতাৰ নাম: মনমোহন বৰ্মন ঘৰ নং : ২২৫ বয়স : 39 লিঙ্গ : পুৰুষ	LQW2336905 ফটো উপলব্ধ
S 325 নাম : মনালিকা বৰ্মন স্বামীৰ নাম: মহেশ্বৰ বৰ্মন ঘৰ নং : ২২৫ বয়স : 38 লিঙ্গ : মহিলা	LQW2341620 ফটো উপলব্ধ	326 নাম : ইশ্বৰ বৰ্মন পিতাৰ নাম: নগেন্দ্ৰ বৰ্মন ঘৰ নং : 225 বয়স : 33 লিঙ্গ : পুৰুষ	LQW0450833 ফটো উপলব্ধ	327 নাম : শ্ৰেণী বৰ্মন স্বামীৰ নাম: দিশ্বৰ বৰ্মন ঘৰ নং : 225 বয়স : 30 লিঙ্গ : মহিলা	LQW112044 ফটো উপলব্ধ
328 নাম : জগন্নাথ বৰ্মন পিতাৰ নাম: নগেন্দ্ৰ বৰ্মন ঘৰ নং : 225 বয়স : 27 লিঙ্গ : পুৰুষ	LQW112051 ফটো উপলব্ধ	329 নাম : প্ৰসন্ন বৰ্মন পিতাৰ নাম: সুকিন বৰ্মন ঘৰ নং : 225 বয়স : 25 লিঙ্গ : পুৰুষ	LQW0282681 ফটো উপলব্ধ	330 নাম : দিপিকা বৰ্মন পিতাৰ নাম: প্ৰতাপ বৰ্মন ঘৰ নং : 225 বয়স : 23 লিঙ্গ : মহিলা	XHA0005777 ফটো উপলব্ধ



<p>S 331 LQW0396234</p> <p>নাম : আনিতা এক্স স্বামীৰ নাম : ৰাতুল কুজুৰ ঘৰ নং : ২২৬ বয়স : 34 লিঙ্গ : মহিলা</p> <p>ফটো উপলব্ধ</p>	<p>332 LQW2336927</p> <p>নাম : ইন্দুৰী বৰ্মন স্বামীৰ নাম : যোগেন ঘৰ নং : ২২৭ বয়স : 58 লিঙ্গ : মহিলা</p> <p>ফটো উপলব্ধ</p>	<p>333 LQW2336938</p> <p>নাম : দ্বীপক বৰ্মন পিতাৰ নাম : যোগেন ঘৰ নং : ২২৭ বয়স : 37 লিঙ্গ : পুৰুষ</p> <p>ফটো উপলব্ধ</p>
<p>E 334 LQW2336949</p> <p>নাম : অনিল বৰ্মন পিতাৰ নাম : সুৰেন ঘৰ নং : ২২৮ বয়স : 73 লিঙ্গ : পুৰুষ</p> <p>ফটো উপলব্ধ</p>	<p>335 LQW2336983</p> <p>নাম : সুনিল বৰ্মন পিতাৰ নাম : সুৰেন ঘৰ নং : ২২৮ বয়স : 63 লিঙ্গ : পুৰুষ</p> <p>ফটো উপলব্ধ</p>	<p>S 336 LQW2336994</p> <p>নাম : সবিতা বৰ্মন স্বামীৰ নাম : সুনি ঘৰ নং : ২২৮ বয়স : 46 লিঙ্গ : মহিলা</p> <p>ফটো উপলব্ধ</p>
<p>337 LQW2336950</p> <p>নাম : মঞ্জু বৰ্মন স্বামীৰ নাম : অনিল বৰ্মন ঘৰ নং : ২২৮ বয়স : 44 লিঙ্গ : মহিলা</p> <p>ফটো উপলব্ধ</p>	<p>338 LQW2336961</p> <p>নাম : জিতেন বৰ্মন পিতাৰ নাম : অনিল বৰ্মন ঘৰ নং : ২২৮ বয়স : 42 লিঙ্গ : পুৰুষ</p> <p>ফটো উপলব্ধ</p>	<p>339 LQW1463876</p> <p>নাম : ধনঞ্জয় বৰ্মন পিতাৰ নাম : অনিল বৰ্মন ঘৰ নং : 228 বয়স : 23 লিঙ্গ : পুৰুষ</p> <p>ফটো উপলব্ধ</p>
<p>340 LQW2337011</p> <p>নাম : নিদেন বৰ্মন পিতাৰ নাম : যোগেশ বৰ্মন ঘৰ নং : ২২৯ বয়স : 44 লিঙ্গ : পুৰুষ</p> <p>ফটো উপলব্ধ</p>	<p>341 LQW0243618</p> <p>নাম : অজয় বৰ্মন পিতাৰ নাম : যোগেন বৰ্মন ঘৰ নং : ২২৯ বয়স : 33 লিঙ্গ : পুৰুষ</p> <p>ফটো উপলব্ধ</p>	<p>S2 342 LQW0178830</p> <p>নাম : জোন্না বৰ্মন স্বামীৰ নাম : দ্বীপক বৰ্মন ঘৰ নং : ২২৯ বয়স : 29 লিঙ্গ : মহিলা</p> <p>ফটো উপলব্ধ</p>
<p>343 LQW2337022</p> <p>নাম : পৰিমল সাহা পিতাৰ নাম : সনাতন ঘৰ নং : ২৩০ বয়স : 56 লিঙ্গ : পুৰুষ</p> <p>ফটো উপলব্ধ</p>	<p>344 LQW2337033</p> <p>নাম : অনিতা সাহা অন্যান্য: পৰিমল ঘৰ নং : ২৩০ বয়স : 49 লিঙ্গ : মহিলা</p> <p>ফটো উপলব্ধ</p>	<p>345 LQW1119593</p> <p>নাম : নিৰঞ্জন সাহা পিতাৰ নাম : পৰিমল সাহা ঘৰ নং : 230 বয়স : 34 লিঙ্গ : পুৰুষ</p> <p>ফটো উপলব্ধ</p>
<p>346 LQW0220970</p> <p>নাম : মনোৰঞ্জন সাহা পিতাৰ নাম : পৰিমল সাহা ঘৰ নং : ২৩০ বয়স : 28 লিঙ্গ : পুৰুষ</p> <p>ফটো উপলব্ধ</p>	<p>347 LQW0221820</p> <p>নাম : ৰঞ্জন সাহা পিতাৰ নাম : পৰিমল সাহা ঘৰ নং : ২৩০ বয়স : 26 লিঙ্গ : পুৰুষ</p> <p>ফটো উপলব্ধ</p>	<p>348 LQW0221093</p> <p>নাম : জয়ন্তি বিশ্বাস সাহা স্বামীৰ নাম : মনোৰঞ্জন সাহা ঘৰ নং : 230ক বয়স : 29 লিঙ্গ : মহিলা</p> <p>ফটো উপলব্ধ</p>
<p>349 LQW1159375</p> <p>নাম : মালিনী বৰ্মন সাহা স্বামীৰ নাম : নিৰঞ্জন সাহা ঘৰ নং : 230খ বয়স : 30 লিঙ্গ : মহিলা</p> <p>ফটো উপলব্ধ</p>	<p>E 350 LQW2337066</p> <p>নাম : মালতী বালু বৰ্মন স্বামীৰ নাম : ৰোহিণী ঘৰ নং : ২৩১ বয়স : 73 লিঙ্গ : মহিলা</p> <p>ফটো উপলব্ধ</p>	<p>E 351 LQW2337044</p> <p>নাম : খগেন ৰাজবংশী পিতাৰ নাম : মদন ঘৰ নং : ২৩১ বয়স : 58 লিঙ্গ : পুৰুষ</p> <p>ফটো উপলব্ধ</p>
<p>E 352 LQW2337055</p> <p>নাম : লক্ষী ৰাজবংশী স্বামীৰ নাম : খগেন ঘৰ নং : ২৩১ বয়স : 49 লিঙ্গ : মহিলা</p> <p>ফটো উপলব্ধ</p>	<p>353 LQW2337077</p> <p>নাম : ফুলি বালু বৰ্মন স্বামীৰ নাম : যুগল ঘৰ নং : ২৩৩ বয়স : 83 লিঙ্গ : মহিলা</p> <p>ফটো উপলব্ধ</p>	<p>354 LQW2337088</p> <p>নাম : ৰতন বৰ্মন পিতাৰ নাম : যুগল ঘৰ নং : ২৩৩ বয়স : 49 লিঙ্গ : পুৰুষ</p> <p>ফটো উপলব্ধ</p>
<p>355 LQW2337099</p> <p>নাম : বকুল বালু বৰ্মন স্বামীৰ নাম : ৰতন ঘৰ নং : ২৩৩ বয়স : 42 লিঙ্গ : মহিলা</p> <p>ফটো উপলব্ধ</p>	<p>356 LQW2337102</p> <p>নাম : মিঠন বৰ্মন পিতাৰ নাম : যুগল বৰ্মন ঘৰ নং : ২৩৩ বয়স : 35 লিঙ্গ : পুৰুষ</p> <p>ফটো উপলব্ধ</p>	<p>R 357 LQW1173079</p> <p>নাম : আকাশ বৰ্মন মাতৃৰ নাম : বকুল বালু বৰ্মন ঘৰ নং : ২৩৩ বয়স : 23 লিঙ্গ : পুৰুষ</p> <p>ফটো উপলব্ধ</p>
<p>358 XHA0037929</p> <p>নাম : আকাশ বৰ্মন পিতাৰ নাম : ৰতন বৰ্মন ঘৰ নং : 233 বয়স : 21 লিঙ্গ : পুৰুষ</p> <p>ফটো উপলব্ধ</p>	<p>359 LQW2337124</p> <p>নাম : হৰকুম্ৰ বৰ্মন পিতাৰ নাম : শিবচৰন ঘৰ নং : ২৩৪ বয়স : 69 লিঙ্গ : পুৰুষ</p> <p>ফটো উপলব্ধ</p>	<p>360 LQW2337135</p> <p>নাম : নবিন বৰ্মন পিতাৰ নাম : শিবচৰন ঘৰ নং : ২৩৪ বয়স : 67 লিঙ্গ : পুৰুষ</p> <p>ফটো উপলব্ধ</p>

361	LQW2337157	ফটো উপলব্ধ	362	LQW2337146	ফটো উপলব্ধ	363	LQW2337168	ফটো উপলব্ধ
নাম : অজিত বৰ্মন পিতাৰ নাম: শিবচৰন ঘৰ নং : ২৩৪ বয়স : 65 লিঙ্গ : পুৰুষ			নাম : নিৰ্মলা বৰ্মন স্বামীৰ নাম: নবিন ঘৰ নং : ২৩৪ বয়স : 51 লিঙ্গ : মহিলা			নাম : তুলু বৰ্মন স্বামীৰ নাম: অজীত বৰ্মন ঘৰ নং : ২৩৪ বয়স : 45 লিঙ্গ : মহিলা		
364	LQW2337191	ফটো উপলব্ধ	365	LQW2341540	ফটো উপলব্ধ	366	LQW1987320	ফটো উপলব্ধ
নাম : সুভাস বৰ্মন পিতাৰ নাম: সুন্দৰ ঘৰ নং : ২৩৪ বয়স : 39 লিঙ্গ : পুৰুষ			নাম : কৰপলা বৰ্মন স্বামীৰ নাম: সুভাস বৰ্মন ঘৰ নং : ২৩৪ বয়স : 35 লিঙ্গ : মহিলা			নাম : মমতা বিশ্বাস স্বামীৰ নাম: শ্ৰীমন্ত বিশ্বাস ঘৰ নং : 234 বয়স : 34 লিঙ্গ : মহিলা		
367	LQW1992403	ফটো উপলব্ধ	368	LQW0452524	ফটো উপলব্ধ	S 369	LQW0292151	ফটো উপলব্ধ
নাম : শ্ৰীমন্ত বিশ্বাস পিতাৰ নাম: মংগল বিশ্বাস ঘৰ নং : 234 বয়স : 29 লিঙ্গ : পুৰুষ			নাম : অমৃত বৰ্মন পিতাৰ নাম: হৰকুমাৰ বৰ্মন ঘৰ নং : 234 বয়স : 25 লিঙ্গ : পুৰুষ			নাম : কাজলি বৰ্মন পিতাৰ নাম: নবিন বৰ্মন ঘৰ নং : 234 বয়স : 23 লিঙ্গ : মহিলা		
370	LQW2337179	ফটো উপলব্ধ	371	LQW2337180	ফটো উপলব্ধ	372	LQW2337113	ফটো উপলব্ধ
নাম : ললীতা বৰ্মন স্বামীৰ নাম: সুন্দৰ ঘৰ নং : 234 ক বয়স : 60 লিঙ্গ : মহিলা			নাম : প্ৰভাত বৰ্মন পিতাৰ নাম: সুন্দৰ ঘৰ নং : 234 ক বয়স : 43 লিঙ্গ : পুৰুষ			নাম : জয়ন্তী সিংহ বৰ্মন স্বামীৰ নাম: প্ৰভাত বৰ্মন ঘৰ নং : 234 ক বয়স : 35 লিঙ্গ : মহিলা		
373	LQW2337215	ফটো উপলব্ধ	374	LQW0055566	ফটো উপলব্ধ	375	LQW2337237	ফটো উপলব্ধ
নাম : অন্বালা ৰাজবংশী স্বামীৰ নাম: বিশ্বনাথ ঘৰ নং : ২৩৫ বয়স : 74 লিঙ্গ : মহিলা			নাম : হৰি ৰাজবংশী পিতাৰ নাম: বিশ্বনাথ ৰাজবংশী ঘৰ নং : ২৩৫ বয়স : 31 লিঙ্গ : পুৰুষ			নাম : দিপালী সাহা পিতাৰ নাম: গৌড় ঘৰ নং : ২৩৬ বয়স : 49 লিঙ্গ : মহিলা		
S2 376	LQW2337248	ফটো উপলব্ধ	# 377	LQW2337260	ফটো উপলব্ধ	# 378	LQW2337259	ফটো উপলব্ধ
নাম : বালাপ্ৰিয় ৰায় স্বামীৰ নাম: গৌৰচৰন ঘৰ নং : ২৩৭ বয়স : 69 লিঙ্গ : মহিলা			নাম : বাধেশ্বৰী ৰয় স্বামীৰ নাম: ভূষণ চন্দ্ৰ ৰায় ঘৰ নং : ২৩৭ বয়স : 45 লিঙ্গ : মহিলা			নাম : ভূষণ চন্দ্ৰ ৰয় পিতাৰ নাম: গৌৰচৰন ঘৰ নং : ২৩৭ বয়স : 45 লিঙ্গ : পুৰুষ		
379	LQW1169036	ফটো উপলব্ধ	# 380	LQW2015857	ফটো উপলব্ধ	381	XHA0136887	ফটো উপলব্ধ
নাম : কল্পনা ৰায় পিতাৰ নাম: ভূষণ চন্দ্ৰ ৰায় ঘৰ নং : 237 বয়স : 26 লিঙ্গ : মহিলা			নাম : স্বপ্না ৰয় পিতাৰ নাম: ভূষণ চন্দ্ৰ ৰায় ঘৰ নং : 237 বয়স : 23 লিঙ্গ : মহিলা			নাম : অনিমেৰ ৰয় পিতাৰ নাম: ভূষণ চন্দ্ৰ ৰয় ঘৰ নং : 237 বয়স : 20 লিঙ্গ : পুৰুষ		
382	LQW2337293	ফটো উপলব্ধ	383	LQW2341653	ফটো উপলব্ধ	E 384	LQW2337328	ফটো উপলব্ধ
নাম : সাধন বৰ্মন পিতাৰ নাম: সন্তোষ ঘৰ নং : ২৩৮ বয়স : 41 লিঙ্গ : পুৰুষ			নাম : গণেশ বৰ্মন পিতাৰ নাম: সন্তোষমোহন বৰ্মন ঘৰ নং : ২৩৮ বয়স : 37 লিঙ্গ : পুৰুষ			নাম : মৃত্যুঞ্জয় বৰ্মন পিতাৰ নাম: সুৰেন ঘৰ নং : ২৪০ বয়স : 93 লিঙ্গ : পুৰুষ		
E 385	LQW2337339	ফটো উপলব্ধ	386	LQW2337340	ফটো উপলব্ধ	387	LQW2337351	ফটো উপলব্ধ
নাম : বীৰোবালা বৰ্মন স্বামীৰ নাম: মৃত্যুঞ্জয় ঘৰ নং : ২৪০ বয়স : 83 লিঙ্গ : মহিলা			নাম : যেনো বৰ্মন পিতাৰ নাম: মৃত্যুঞ্জয় ঘৰ নং : ২৪০ বয়স : 58 লিঙ্গ : পুৰুষ			নাম : কমলা বৰ্মন স্বামীৰ নাম: জ্ঞানো বৰ্মন ঘৰ নং : ২৪০ বয়স : 46 লিঙ্গ : মহিলা		
#2 388	LQW0474106	ফটো উপলব্ধ	#2 389	LQW0308262	ফটো উপলব্ধ	#2 390	LQW2015766	ফটো উপলব্ধ
নাম : ৰাজকুমাৰ বৰ্মন পিতাৰ নাম: অৰিনাশ বৰ্মন ঘৰ নং : 240খ বয়স : 30 লিঙ্গ : পুৰুষ			নাম : পুল পুল বৰ্মন পিতাৰ নাম: অৰিনাশ বৰ্মন ঘৰ নং : 240খ বয়স : 26 লিঙ্গ : পুৰুষ			নাম : ৰাখী বৰ্মন স্বামীৰ নাম: সঞ্জীৱ বৰ্মন ঘৰ নং : 240গ বয়স : 25 লিঙ্গ : মহিলা		



391 নাম : নমিতা বৰ্মন মাতৃৰ নাম: ধনেশ্বৰী বাৰ্মন ঘৰ নং : 240 বয়স : 24 লিঙ্গ : মহিলা	LQW1444322 ফটো উপলব্ধ	392 নাম : বঞ্জন বৰ্মন পিতাৰ নাম: ঘেনো বৰ্মন ঘৰ নং : 240 বয়স : 22 লিঙ্গ : পুৰুষ	XHA0072355 ফটো উপলব্ধ	393 নাম : সঞ্জিত বৰ্মন পিতাৰ নাম: জানো বৰ্মন ঘৰ নং : 240 গ বয়স : 25 লিঙ্গ : পুৰুষ	LQW0057687 ফটো উপলব্ধ
394 নাম : বঞ্জিত বৰ্মন পিতাৰ নাম: জানো বৰ্মন ঘৰ নং : 240 (ক) বয়স : 31 লিঙ্গ : পুৰুষ	LQW0057547 ফটো উপলব্ধ	395 নাম : বিমলা বৰ্মন স্বামীৰ নাম: বৰ্ণজিত বৰ্মন ঘৰ নং : 240 (ক) বয়স : 26 লিঙ্গ : মহিলা	GML0397240 ফটো উপলব্ধ	396 নাম : ধনেশ্বৰী বৰ্মন স্বামীৰ নাম: অবিনাশ ঘৰ নং : 240 (খ) বয়স : 48 লিঙ্গ : মহিলা	LQW2337362 ফটো উপলব্ধ
397 নাম : দীনেশ কলিতা পিতাৰ নাম: চল্লিচা ঘৰ নং : 281 বয়স : 48 লিঙ্গ : পুৰুষ	LQW2337373 ফটো উপলব্ধ	398 নাম : বিমলা কলিতা স্বামীৰ নাম: দীনেশ কলিতা ঘৰ নং : 281 বয়স : 41 লিঙ্গ : মহিলা	LQW2337384 ফটো উপলব্ধ	399 নাম : দন্দি কলিতা পিতাৰ নাম: চল্লিচা কলিতা ঘৰ নং : 282 বয়স : 55 লিঙ্গ : পুৰুষ	LQW2337420 ফটো উপলব্ধ
400 নাম : অঞ্জলী কলিতা স্বামীৰ নাম: দন্দি কলিতা ঘৰ নং : 282 বয়স : 47 লিঙ্গ : মহিলা	LQW2337431 ফটো উপলব্ধ	401 নাম : মনোজ কলিতা পিতাৰ নাম: দন্দি কলিতা ঘৰ নং : 282 বয়স : 25 লিঙ্গ : পুৰুষ	LQW0478966 ফটো উপলব্ধ	402 নাম : জোনমনি কলিতা স্বামীৰ নাম: মনোজ কলিতা ঘৰ নং : 242 বয়স : 24 লিঙ্গ : মহিলা	XHA0118075 ফটো উপলব্ধ
403 নাম : শ্ৰীকান্ত তালুকদাৰ পিতাৰ নাম: ৰতি ঘৰ নং : 283 বয়স : 58 লিঙ্গ : পুৰুষ	LQW2337442 ফটো উপলব্ধ	404 নাম : নিৰোদ তালুকদাৰ স্বামীৰ নাম: শ্ৰীকান্ত ঘৰ নং : 283 বয়স : 53 লিঙ্গ : মহিলা	LQW2337453 ফটো উপলব্ধ	405 নাম : ত্ৰৈলোক্য তালুকদাৰ পিতাৰ নাম: শ্ৰীকান্ত তালুকদাৰ ঘৰ নং : 243 বয়স : 25 লিঙ্গ : মহিলা	LQW0534875 ফটো উপলব্ধ
406 নাম : অমল তালুকদাৰ পিতাৰ নাম: শ্ৰীকান্ত তালুকদাৰ ঘৰ নং : 243 ক বয়স : 35 লিঙ্গ : পুৰুষ	LQW0179861 ফটো উপলব্ধ	407 নাম : প্ৰতিভা দাস স্বামীৰ নাম: অমল তালুকদাৰ ঘৰ নং : 243 ক বয়স : 31 লিঙ্গ : মহিলা	LQW0534099 ফটো উপলব্ধ	408 নাম : বাবুল বৰ্মন পিতাৰ নাম: ৰমেশ ঘৰ নং : 288 বয়স : 53 লিঙ্গ : পুৰুষ	LQW2337497 ফটো উপলব্ধ
409 নাম : মায়াবানী বৰ্মন স্বামীৰ নাম: বাবুল ঘৰ নং : 288 বয়স : 44 লিঙ্গ : মহিলা	LQW2337500 ফটো উপলব্ধ	410 নাম : কালাচন বৰ্মন পিতাৰ নাম: ৰমেশ বৰ্মন ঘৰ নং : 288 বয়স : 41 লিঙ্গ : পুৰুষ	LQW2337511 ফটো উপলব্ধ	411 নাম : লালচন বৰ্মন পিতাৰ নাম: ৰমেশ বৰ্মন ঘৰ নং : 288 বয়স : 38 লিঙ্গ : পুৰুষ	LQW2341697 ফটো উপলব্ধ
412 নাম : জুনমণি বৰ্মন স্বামীৰ নাম: কালাচন বৰ্মন ঘৰ নং : 244 বয়স : 36 লিঙ্গ : মহিলা	LQW2341608 ফটো উপলব্ধ	413 নাম : মদন বৰ্মন পিতাৰ নাম: গোপী বৰ্মন ঘৰ নং : 244 বয়স : 32 লিঙ্গ : পুৰুষ	LQW0058347 ফটো উপলব্ধ	414 নাম : প্ৰকাশ বৰ্মন মাতৃৰ নাম: মায়ী বানী বৰ্মন ঘৰ নং : 244 বয়স : 32 লিঙ্গ : পুৰুষ	LQW1111715 ফটো উপলব্ধ
S 415 নাম : যমুনা বৰ্মন পিতাৰ নাম: নাৰায়ন বৰ্মন ঘৰ নং : 288 বয়স : 31 লিঙ্গ : মহিলা	LQW2341686 ফটো উপলব্ধ	416 নাম : সোনমণী বৰ্মন স্বামীৰ নাম: নাৰায়ন বৰ্মন ঘৰ নং : 288 বয়স : 29 লিঙ্গ : মহিলা	LQW0058487 ফটো উপলব্ধ	417 নাম : নাৰায়ন বৰ্মন পিতাৰ নাম: ৰমেশ ঘৰ নং : 244 ক বয়স : 58 লিঙ্গ : পুৰুষ	LQW2337475 ফটো উপলব্ধ
418 নাম : শঙ্কৰী বৰ্মন স্বামীৰ নাম: নাৰায়ন ঘৰ নং : 244 ক বয়স : 49 লিঙ্গ : মহিলা	LQW2337486 ফটো উপলব্ধ	E 419 নাম : বলাই বৰ্মন পিতাৰ নাম: যোগেশ ঘৰ নং : 288 বয়স : 58 লিঙ্গ : পুৰুষ	LQW2337522 ফটো উপলব্ধ	E 420 নাম : সমিত্ৰা বৰ্মন স্বামীৰ নাম: বলাই ঘৰ নং : 288 বয়স : 49 লিঙ্গ : মহিলা	LQW2337533 ফটো উপলব্ধ

421	LQW2341459	ফটো উপলব্ধ	422	LQW0222323	ফটো উপলব্ধ	423	LQW0213660	ফটো উপলব্ধ
নাম : গোপাল বৰ্মন পিতাৰ নাম: বলাই বৰ্মন ঘৰ নং : ২৪৫ বয়স : 33 লিঙ্গ : পুৰুষ			নাম : নেপাল বৰ্মন পিতাৰ নাম: বলাই বৰ্মন ঘৰ নং : ২৪৫ বয়স : 31 লিঙ্গ : পুৰুষ			নাম : নূপাল বৰ্মন পিতাৰ নাম: বলাই বৰ্মন ঘৰ নং : ২৪৫ বয়স : 29 লিঙ্গ : পুৰুষ		
424	LQW1114107	ফটো উপলব্ধ	425	LQW1133602	ফটো উপলব্ধ	426	LQW2337566	ফটো উপলব্ধ
নাম : জোনালী তালুকদাৰ স্বামীৰ নাম: বাখল বৰ্মন ঘৰ নং : 245 বয়স : 28 লিঙ্গ : মহিলা			নাম : বাখল বৰ্মন পিতাৰ নাম: বোলাই বৰ্মন ঘৰ নং : 245 বয়স : 24 লিঙ্গ : পুৰুষ			নাম : নলাই বৰ্মন পিতাৰ নাম: যোগেশ ঘৰ নং : ২৪৬ বয়স : 44 লিঙ্গ : পুৰুষ		
427	LQW2337577	ফটো উপলব্ধ	428	LQW2341642	ফটো উপলব্ধ	429	LQW2337602	ফটো উপলব্ধ
নাম : লালমোহন বৰ্মন পিতাৰ নাম: যোগেশ ঘৰ নং : ২৪৬ বয়স : 41 লিঙ্গ : পুৰুষ			নাম : কবিতা বৰ্মন স্বামীৰ নাম: লালমোহন বৰ্মন ঘৰ নং : ২৪৬ বয়স : 35 লিঙ্গ : মহিলা			নাম : নিতাবালা বৰ্মন স্বামীৰ নাম: কালিচৰন ঘৰ নং : ২৪৭ বয়স : 83 লিঙ্গ : মহিলা		
430	LQW2337588	ফটো উপলব্ধ	431	LQW2337613	ফটো উপলব্ধ	432	LQW0058727	ফটো উপলব্ধ
নাম : যতিন বৰ্মন পিতাৰ নাম: হৰিচৰন ঘৰ নং : ২৪৭ বয়স : 54 লিঙ্গ : পুৰুষ			নাম : সামিন্দ্র বৰ্মন পিতাৰ নাম: ৰায় মোহন বৰ্মন ঘৰ নং : ২৪৭ বয়স : 49 লিঙ্গ : পুৰুষ			নাম : ৰেনবালা বৰ্মন স্বামীৰ নাম: যতিন বৰ্মন ঘৰ নং : ২৪৭ বয়স : 45 লিঙ্গ : মহিলা		
433	LQW2337624	ফটো উপলব্ধ	434	LQW2341857	ফটো উপলব্ধ	435	LQW2341471	ফটো উপলব্ধ
নাম : সমিত্ৰা বৰ্মন স্বামীৰ নাম: সামিন্দ্র বৰ্মন ঘৰ নং : ২৪৭ বয়স : 44 লিঙ্গ : মহিলা			নাম : নিৰঞ্জন বৰ্মন পিতাৰ নাম: যতিন বৰ্মন ঘৰ নং : ২৪৭ বয়স : 33 লিঙ্গ : পুৰুষ			নাম : উপেন বৰ্মন পিতাৰ নাম: যতিন বৰ্মন ঘৰ নং : ২৪৭ বয়স : 32 লিঙ্গ : পুৰুষ		
436	LQW0179002	ফটো উপলব্ধ	437	LQW0474619	ফটো উপলব্ধ	438	LQW1115401	ফটো উপলব্ধ
নাম : সুস্মিতা বৰ্মন স্বামীৰ নাম: পূৰ্ণ্য বৰ্মন ৰাজবংশী ঘৰ নং : ২৪৭ বয়স : 29 লিঙ্গ : মহিলা			নাম : প্ৰতিমা বৰ্মন স্বামীৰ নাম: নিৰঞ্জন বৰ্মন ঘৰ নং : 247 বয়স : 25 লিঙ্গ : মহিলা			নাম : মাধৱ বৰ্মন মাতৃৰ নাম: সমিত্ৰা বৰ্মন ঘৰ নং : 247 বয়স : 24 লিঙ্গ : পুৰুষ		
439	LQW1484302	ফটো উপলব্ধ	440	LQW2015949	ফটো উপলব্ধ	441	LQW0179440	ফটো উপলব্ধ
নাম : যাদৱ বৰ্মন পিতাৰ নাম: সামিন্দ্র বৰ্মন ঘৰ নং : 247 বয়স : 23 লিঙ্গ : পুৰুষ			নাম : প্ৰিয়ঙ্কা মুখা স্বামীৰ নাম: মাধৱ বৰ্মন ঘৰ নং : 247 বয়স : 23 লিঙ্গ : মহিলা			নাম : গোপাল বৰ্মন পিতাৰ নাম: কালিচৰন বৰ্মন ঘৰ নং : 247 বয়স : 30 লিঙ্গ : পুৰুষ		
442	LQW0178533	ফটো উপলব্ধ	443	LQW2337635	ফটো উপলব্ধ	444	LQW2337657	ফটো উপলব্ধ
নাম : কল্পনা ৰাজবংশী স্বামীৰ নাম: গোপাল বৰ্মন ঘৰ নং : 247 বয়স : 28 লিঙ্গ : মহিলা			নাম : ফুকন তালুকদাৰ পিতাৰ নাম: বলৌৰাম ঘৰ নং : ২৪৮ বয়স : 72 লিঙ্গ : পুৰুষ			নাম : তৰন তালুকদাৰ পিতাৰ নাম: বলৌৰাম তালুকদাৰ ঘৰ নং : ২৪৮ বয়স : 70 লিঙ্গ : পুৰুষ		
445	LQW2337691	ফটো উপলব্ধ	446	LQW2337646	ফটো উপলব্ধ	447	LQW2337668	ফটো উপলব্ধ
নাম : বিচিত্ৰ তালুকদাৰ পিতাৰ নাম: বলৌৰাম ঘৰ নং : ২৪৮ বয়স : 63 লিঙ্গ : পুৰুষ			নাম : গিৰিবালা তালুকদাৰ স্বামীৰ নাম: ফুকন ঘৰ নং : ২৪৮ বয়স : 59 লিঙ্গ : মহিলা			নাম : তিলোবালা তালুকদাৰ স্বামীৰ নাম: তৰন ঘৰ নং : ২৪৮ বয়স : 54 লিঙ্গ : মহিলা		
448	LQW2337680	ফটো উপলব্ধ	449	LQW2337704	ফটো উপলব্ধ	450	LQW2337715	ফটো উপলব্ধ
নাম : মতী মীনা তালুকদাৰ স্বামীৰ নাম: বীৰেন ঘৰ নং : ২৪৮ বয়স : 51 লিঙ্গ : মহিলা			নাম : মিনবালা তালুকদাৰ স্বামীৰ নাম: বিচিত্ৰ ঘৰ নং : ২৪৮ বয়স : 48 লিঙ্গ : মহিলা			নাম : খনিদ্ৰ তালুকদাৰ পিতাৰ নাম: ফুকন তালুকদাৰ ঘৰ নং : 248 বয়স : 38 লিঙ্গ : পুৰুষ		



451 নাম : প্রদীপ তালুকদাৰ পিতাৰ নাম: তৰুন তালুকদাৰ ঘৰ নং : 28৮ বয়স : 33 লিঙ্গ : পুৰুষ	LQW1905528 ফটো উপলব্ধ	452 নাম : নিৰ্মালী তালুকদাৰ স্বামীৰ নাম: খান্দ্র তালুকদাৰ ঘৰ নং : 248 বয়স : 32 লিঙ্গ : মহিলা	LQW0535161 ফটো উপলব্ধ	453 নাম : কিশোৰ তালুকদাৰ পিতাৰ নাম: বিচিত্র তালুকদাৰ ঘৰ নং : 248 বয়স : 30 লিঙ্গ : পুৰুষ	LQW0213884 ফটো উপলব্ধ
S 454 নাম : মনিষা তালুকদাৰ পিতাৰ নাম: তৰুন তালুকদাৰ ঘৰ নং : 28৮ বয়স : 26 লিঙ্গ : মহিলা	LQW0058966 ফটো উপলব্ধ	455 নাম : বিউতি দাস স্বামীৰ নাম: শংকৰ তালুকদাৰ ঘৰ নং : 248 বয়স : 26 লিঙ্গ : মহিলা	LQW1485986 ফটো উপলব্ধ	456 নাম : নয়নজ্যোতি তালুকদাৰ পিতাৰ নাম: বিচিত্র তালুকদাৰ ঘৰ নং : 248 বয়স : 24 লিঙ্গ : পুৰুষ	LQW0533901 ফটো উপলব্ধ
457 নাম : জোনালি তালুকদাৰ পিতাৰ নাম: বিৰেন তালুকদাৰ ঘৰ নং : 248 বয়স : 23 লিঙ্গ : মহিলা	LQW1180181 ফটো উপলব্ধ	458 নাম : শংকৰ তালুকদাৰ পিতাৰ নাম: ফকন তালুকদাৰ ঘৰ নং : 248 বয়স : 34 লিঙ্গ : পুৰুষ	LQW2341799 ফটো উপলব্ধ	459 নাম : বিৰেন তালুকদাৰ পিতাৰ নাম: বলৌৰাম ঘৰ নং : 248 বয়স : 66 লিঙ্গ : পুৰুষ	LQW2337679 ফটো উপলব্ধ
460 নাম : মীৰা তালুকদাৰ স্বামীৰ নাম: প্রদীপ তালুকদাৰ ঘৰ নং : 248 (ক) বয়স : 29 লিঙ্গ : মহিলা	XHA0031757 ফটো উপলব্ধ	461 নাম : নাওমালা তালুকদাৰ স্বামীৰ নাম: অৰুন ঘৰ নং : 28৯ বয়স : 73 লিঙ্গ : মহিলা	LQW2337760 ফটো উপলব্ধ	# 462 নাম : চন্দ্ৰবালা দাস স্বামীৰ নাম: অৰবিন্দ ঘৰ নং : 249ক বয়স : 64 লিঙ্গ : মহিলা	LQW2337737 ফটো উপলব্ধ
# 463 নাম : জোনবালা তালুকদাৰ স্বামীৰ নাম: মকুন্দ ঘৰ নং : 249খ বয়স : 64 লিঙ্গ : মহিলা	LQW2337806 ফটো উপলব্ধ	464 নাম : অজিত তালুকদাৰ পিতাৰ নাম: অৰুন ঘৰ নং : 28৯ বয়স : 51 লিঙ্গ : পুৰুষ	LQW2337771 ফটো উপলব্ধ	465 নাম : জিতেন তালুকদাৰ পিতাৰ নাম: অৰুন ঘৰ নং : 28৯ বয়স : 48 লিঙ্গ : পুৰুষ	LQW2337782 ফটো উপলব্ধ
# 466 নাম : নৱজিত তালুকদাৰ পিতাৰ নাম: মকুন্দ ঘৰ নং : 249খ বয়স : 47 লিঙ্গ : পুৰুষ	LQW2337817 ফটো উপলব্ধ	# 467 নাম : মামনি দাস পিতাৰ নাম: অৰবিন্দ ঘৰ নং : 249ক বয়স : 44 লিঙ্গ : মহিলা	LQW2337748 ফটো উপলব্ধ	468 নাম : পংকজ তালুকদাৰ পিতাৰ নাম: অৰুন তালুকদাৰ ঘৰ নং : 249 বয়স : 36 লিঙ্গ : পুৰুষ	LQW1128339 ফটো উপলব্ধ
# 469 নাম : অনিতা তালুকদাৰ স্বামীৰ নাম: নৱজীৱ তালুকদাৰ ঘৰ নং : 249খ বয়স : 35 লিঙ্গ : মহিলা	LQW0175950 ফটো উপলব্ধ	470 নাম : কল্পনা তালুকদাৰ স্বামীৰ নাম: জিতেন তালুকদাৰ ঘৰ নং : 28৯ বয়স : 34 লিঙ্গ : মহিলা	LQW0176073 ফটো উপলব্ধ	471 নাম : প্রফুল্ল চন্দ্ৰ তালুকদাৰ পিতাৰ নাম: ভাগ্য ঘৰ নং : 2৫২ বয়স : 58 লিঙ্গ : পুৰুষ	LQW2337828 ফটো উপলব্ধ
472 নাম : পদমীবালা তালুকদাৰ স্বামীৰ নাম: প্রফুল্ল ঘৰ নং : 2৫২ বয়স : 48 লিঙ্গ : মহিলা	LQW2337839 ফটো উপলব্ধ	473 নাম : ডিম্বেশ্বৰ তালুকদাৰ পিতাৰ নাম: প্রফুল্ল তালুকদাৰ ঘৰ নং : 2৫২ বয়স : 32 লিঙ্গ : পুৰুষ	LQW1905562 ফটো উপলব্ধ	S 474 নাম : বুপাঞ্জলী তালুকদাৰ স্বামীৰ নাম: ডিম্বেশ্বৰ তালুকদাৰ ঘৰ নং : 2৫২ বয়স : 31 লিঙ্গ : মহিলা	LQW1905380 ফটো উপলব্ধ
475 নাম : অতুল তালুকদাৰ পিতাৰ নাম: ভাগ্য ঘৰ নং : 2৫৩ বয়স : 72 লিঙ্গ : পুৰুষ	LQW2337840 ফটো উপলব্ধ	476 নাম : লতিকা তালুকদাৰ স্বামীৰ নাম: অতুল ঘৰ নং : 2৫৩ বয়স : 60 লিঙ্গ : মহিলা	LQW2337851 ফটো উপলব্ধ	#2 477 নাম : চন্দ্ৰ তালুকদাৰ পিতাৰ নাম: ভাগ্য ঘৰ নং : 253ক বয়স : 56 লিঙ্গ : পুৰুষ	LQW2337873 ফটো উপলব্ধ
#2 478 নাম : ইলা তালুকদাৰ স্বামীৰ নাম: চন্দ্ৰ তালুকদাৰ ঘৰ নং : 253ক বয়স : 45 লিঙ্গ : মহিলা	LQW2337884 ফটো উপলব্ধ	479 নাম : অনিমা তালুকদাৰ পিতাৰ নাম: অতুল তালুকদাৰ ঘৰ নং : 2৫৩ বয়স : 36 লিঙ্গ : মহিলা	LQW0060178 ফটো উপলব্ধ	#2 480 নাম : মনালিছা তালুকদাৰ পিতাৰ নাম: চন্দ্ৰ তালুকদাৰ ঘৰ নং : 253ক বয়স : 21 লিঙ্গ : মহিলা	LQW1987635 ফটো উপলব্ধ



481 নাম : লক্ষেশ্বৰ তালুকদাৰ পিতাৰ নাম: পুৰাবাম ঘৰ নং : ২৫৪ বয়স : 78 লিঙ্গ : পুৰুষ	LQW2337895 ফটো উপলব্ধ	482 নাম : হিৰন তালুকদাৰ স্বামীৰ নাম: লক্ষেশ্বৰ ঘৰ নং : ২৫৪ বয়স : 63 লিঙ্গ : মহিলা	LQW2337908 ফটো উপলব্ধ	483 নাম : অনিল তালুকদাৰ পিতাৰ নাম: লক্ষেশ্বৰ ঘৰ নং : ২৫৪ বয়স : 40 লিঙ্গ : পুৰুষ	LQW2337919 ফটো উপলব্ধ
484 নাম : দ্বীপজ্যোতি তালুকদাৰ পিতাৰ নাম: প্ৰফুল্ল তালুকদাৰ ঘৰ নং : ২৫৪ বয়স : 34 লিঙ্গ : পুৰুষ	LQW0060459 ফটো উপলব্ধ	485 নাম : অনূপ তালুকদাৰ পিতাৰ নাম: প্ৰফুল্ল তালুকদাৰ ঘৰ নং : ২৫৪ বয়স : 31 লিঙ্গ : পুৰুষ	LQW0060467 ফটো উপলব্ধ	486 নাম : অৰ্পনা তালুকদাৰ স্বামীৰ নাম: অনুপম তালুকদাৰ ঘৰ নং : 254 বয়স : 31 লিঙ্গ : মহিলা	LQW1163591 ফটো উপলব্ধ
487 নাম : জিমেনী তালুকদাৰ স্বামীৰ নাম: দীপজ্যোতি তালুকদাৰ ঘৰ নং : 254 বয়স : 29 লিঙ্গ : মহিলা	LQW1472604 ফটো উপলব্ধ	488 নাম : প্ৰফুল্ল তালুকদাৰ পিতাৰ নাম: পুৰাবাম ঘৰ নং : ২৫৪ক বয়স : 73 লিঙ্গ : পুৰুষ	LQW2337920 ফটো উপলব্ধ	489 নাম : দিপালী তালুকদাৰ স্বামীৰ নাম: প্ৰফুল্ল ঘৰ নং : ২৫৪ক বয়স : 58 লিঙ্গ : মহিলা	LQW2337931 ফটো উপলব্ধ
490 নাম : সুভদ্রা তালুকদাৰ স্বামীৰ নাম: গোবীকান্ত ঘৰ নং : ২৫৫ বয়স : 78 লিঙ্গ : মহিলা	LQW2337953 ফটো উপলব্ধ	491 নাম : অলেখ তালুকদাৰ পিতাৰ নাম: গোবী তালুকদাৰ ঘৰ নং : ২৫৫ বয়স : 53 লিঙ্গ : পুৰুষ	LQW2337964 ফটো উপলব্ধ	492 নাম : কমল তালুকদাৰ পিতাৰ নাম: গোবী ঘৰ নং : ২৫৫ বয়স : 39 লিঙ্গ : পুৰুষ	LQW2337975 ফটো উপলব্ধ
D 493 নাম : লক্ষী বৰ্মন স্বামীৰ নাম: অবিনাশ ঘৰ নং : ২৫৬ বয়স : 88 লিঙ্গ : মহিলা	LQW2338025 ফটো উপলব্ধ	494 নাম : কাজল বৰ্মন স্বামীৰ নাম: নৰেন ঘৰ নং : ২৫৬ বয়স : 63 লিঙ্গ : মহিলা	LQW2338014 ফটো উপলব্ধ	D 495 নাম : অমল্য বৰ্মন পিতাৰ নাম: তনেন্দ্ৰ ঘৰ নং : ২৫৬ বয়স : 63 লিঙ্গ : পুৰুষ	LQW2337997 ফটো উপলব্ধ
496 নাম : শ্যামলী বৰ্মন স্বামীৰ নাম: অমূল্য বৰ্মন ঘৰ নং : ২৫৬ বয়স : 50 লিঙ্গ : মহিলা	LQW2338003 ফটো উপলব্ধ	497 নাম : শংকৰ বৰ্মন পিতাৰ নাম: অমূল্য বৰ্মন ঘৰ নং : 256 বয়স : 31 লিঙ্গ : পুৰুষ	LQW0456509 ফটো উপলব্ধ	498 নাম : পংকজ বৰ্মন পিতাৰ নাম: অমূল্য বৰ্মন ঘৰ নং : 256 বয়স : 25 লিঙ্গ : পুৰুষ	XHA0055467 ফটো উপলব্ধ
499 নাম : পূজা বৰ্মন স্বামীৰ নাম: শংকৰ বৰ্মন ঘৰ নং : 256 বয়স : 22 লিঙ্গ : মহিলা	XHA0011866 ফটো উপলব্ধ	D 500 নাম : অনিল বৰ্মন পিতাৰ নাম: কিনা ঘৰ নং : ২৫৮ বয়স : 71 লিঙ্গ : পুৰুষ	LQW2338047 ফটো উপলব্ধ	501 নাম : ফুলমতী বৰ্মন স্বামীৰ নাম: অনিল ঘৰ নং : ২৫৮ বয়স : 53 লিঙ্গ : মহিলা	LQW2338058 ফটো উপলব্ধ
502 নাম : বংমালা বৰ্মন পিতাৰ নাম: অনীল বৰ্মন ঘৰ নং : 258 বয়স : 22 লিঙ্গ : মহিলা	LQW1501808 ফটো উপলব্ধ	503 নাম : ফুলচান বৰ্মন পিতাৰ নাম: বিনান্দ ঘৰ নং : ২৫৯ বয়স : 74 লিঙ্গ : পুৰুষ	LQW2338070 ফটো উপলব্ধ	504 নাম : সদেৰ বৰ্মন পিতাৰ নাম: ফুলচান বৰ্মন ঘৰ নং : ২৫৯ বয়স : 45 লিঙ্গ : পুৰুষ	LQW2338081 ফটো উপলব্ধ
505 নাম : ৰাম বৰ্মন পিতাৰ নাম: ফুলচান বৰ্মন ঘৰ নং : ২৫৯ বয়স : 43 লিঙ্গ : পুৰুষ	LQW2338092 ফটো উপলব্ধ	506 নাম : জয়দেব ৰাজবংশী পিতাৰ নাম: ফুলেশ্বৰ ৰাজবংশী ঘৰ নং : ২৫৯ বয়স : 36 লিঙ্গ : পুৰুষ	LQW0061978 ফটো উপলব্ধ	507 নাম : সজল ৰাজবংশী পিতাৰ নাম: ফুলচান বৰ্মন ঘৰ নং : 259 বয়স : 28 লিঙ্গ : পুৰুষ	LQW0475871 ফটো উপলব্ধ
508 নাম : কাৰলী বৰ্মন স্বামীৰ নাম: নগেন ঘৰ নং : ২৬০ বয়স : 61 লিঙ্গ : মহিলা	LQW2338183 ফটো উপলব্ধ	509 নাম : সুনিল ৰাজবংশী পিতাৰ নাম: শিবচৰন ঘৰ নং : ২৬০ বয়স : 59 লিঙ্গ : পুৰুষ	LQW2338116 ফটো উপলব্ধ	S 510 নাম : বীতা বৰ্মন স্বামীৰ নাম: গজেন্দ্ৰ ঘৰ নং : ২৬০ বয়স : 50 লিঙ্গ : মহিলা	LQW2338241 ফটো উপলব্ধ



511 নাম : যামিনী ৰাজবংশী স্বামীৰ নাম : সুনিলা ঘৰ নং : ২৬০ বয়স : 48 লিঙ্গ : মহিলা	LQW2338127 ফটো উপলব্ধ	E 512 নাম : নৰেন্দ্ৰ বৰ্মন পিতাৰ নাম : নগেন বৰ্মন ঘৰ নং : ২৬০ বয়স : 47 লিঙ্গ : পুৰুষ	LQW2341846 ফটো উপলব্ধ	513 নাম : নব বৰ্মন পিতাৰ নাম : সুৰেন ঘৰ নং : ২৬০ বয়স : 47 লিঙ্গ : পুৰুষ	LQW2338150 ফটো উপলব্ধ
514 নাম : কমলী বৰ্মন স্বামীৰ নাম : নব বৰ্মন ঘৰ নং : ২৬০ বয়স : 43 লিঙ্গ : মহিলা	LQW2338161 ফটো উপলব্ধ	E 515 নাম : শ্ৰেণী বৰ্মন স্বামীৰ নাম : নৰেন্দ্ৰ বৰ্মন ঘৰ নং : ২৬০ বয়স : 42 লিঙ্গ : মহিলা	LQW1905288 ফটো উপলব্ধ	516 নাম : মনু বৰ্মন পিতাৰ নাম : মুনিদ্ৰ বৰ্মন ঘৰ নং : ২৬০ বয়স : 37 লিঙ্গ : পুৰুষ	LQW2341824 ফটো উপলব্ধ
517 নাম : জয়ন্তী বৰ্মন স্বামীৰ নাম : মনু বৰ্মন ঘৰ নং : ২৬০ বয়স : 35 লিঙ্গ : মহিলা	LQW0062919 ফটো উপলব্ধ	518 নাম : জনু বৰ্মন পিতাৰ নাম : মুনিদ্ৰ বৰ্মন ঘৰ নং : ২৬০ বয়স : 34 লিঙ্গ : পুৰুষ	LQW2341835 ফটো উপলব্ধ	519 নাম : দিপালী বৰ্মন পিতাৰ নাম : ধিৰেন বৰ্মন ঘৰ নং : 260 বয়স : 34 লিঙ্গ : মহিলা	LQW1507318 ফটো উপলব্ধ
520 নাম : অঞ্জনা বৰ্মন স্বামীৰ নাম : জনু বৰ্মন ঘৰ নং : ২৬০ বয়স : 32 লিঙ্গ : মহিলা	LQW0062935 ফটো উপলব্ধ	521 নাম : প্ৰতিমা বৰ্মন পিতাৰ নাম : সুকুমাৰ বৰ্মন ঘৰ নং : 260 বয়স : 25 লিঙ্গ : মহিলা	LQW0459156 ফটো উপলব্ধ	522 নাম : কল্পনা ৰাজবংশী স্বামীৰ নাম : গনেশ ৰাজবংশী ঘৰ নং : 260 বয়স : 25 লিঙ্গ : মহিলা	LQW0465922 ফটো উপলব্ধ
523 নাম : জোনাকী ৰাজবংশী স্বামীৰ নাম : সুবল ৰাজবংশী ঘৰ নং : 260 বয়স : 24 লিঙ্গ : মহিলা	LQW0453878 ফটো উপলব্ধ	524 নাম : সুবল ৰাজবংশী পিতাৰ নাম : সুনিলা ৰাজবংশী ঘৰ নং : 260 বয়স : 27 লিঙ্গ : পুৰুষ	LQW0456210 ফটো উপলব্ধ	525 নাম : কনিকা বৰ্মন পিতাৰ নাম : মনেন্দ্ৰ বৰ্মন ঘৰ নং : 260 খ বয়স : 19 লিঙ্গ : পুৰুষ	XHA0149435 ফটো উপলব্ধ
526 নাম : গনেশ ৰাজবংশী পিতাৰ নাম : সুনিলা ৰাজবংশী ঘৰ নং : 260 (খ) বয়স : 29 লিঙ্গ : পুৰুষ	LQW1905595 ফটো উপলব্ধ	527 নাম : মনেন্দ্ৰ বৰ্মন পিতাৰ নাম : সুমন্ত ঘৰ নং : 260 খ বয়স : 66 লিঙ্গ : পুৰুষ	LQW2338218 ফটো উপলব্ধ	528 নাম : মিনতী বৰ্মন স্বামীৰ নাম : মনেন্দ্ৰ ঘৰ নং : 260 খ বয়স : 48 লিঙ্গ : মহিলা	LQW2338229 ফটো উপলব্ধ
529 নাম : প্ৰকাশ বৰ্মন পিতাৰ নাম : মনেন্দ্ৰ বৰ্মন ঘৰ নং : 260 খ বয়স : 29 লিঙ্গ : পুৰুষ	LQW0330951 ফটো উপলব্ধ	530 নাম : ৰূপা বৰ্মন পিতাৰ নাম : নগেন বৰ্মন ঘৰ নং : 262 বয়স : 24 লিঙ্গ : মহিলা	XHA0147579 ফটো উপলব্ধ	531 নাম : সুকুৰমণি বৰ্মন স্বামীৰ নাম : প্ৰকাশ বৰ্মন ঘৰ নং : 262 বয়স : 23 লিঙ্গ : মহিলা	LQW1475052 ফটো উপলব্ধ
532 নাম : মমতা ৰাজবংশী স্বামীৰ নাম : সুকচৰন ঘৰ নং : ২৬৩ বয়স : 78 লিঙ্গ : মহিলা	LQW2338310 ফটো উপলব্ধ	533 নাম : গোবিন্দ বৰ্মন পিতাৰ নাম : সুক্ৰৱন বৰ্মন ঘৰ নং : ২৬৩ বয়স : 50 লিঙ্গ : পুৰুষ	LQW2338285 ফটো উপলব্ধ	534 নাম : অৰবিন্দ ৰাজবংশী পিতাৰ নাম : শিৰচৰন ৰাজবংশী ঘৰ নং : ২৬৩ বয়স : 44 লিঙ্গ : পুৰুষ	LQW2338309 ফটো উপলব্ধ
535 নাম : নৰ্মদা বৰ্মন স্বামীৰ নাম : গোবিন্দ ৰাজবংশী ঘৰ নং : ২৬৩ বয়স : 44 লিঙ্গ : মহিলা	LQW2338296 ফটো উপলব্ধ	536 নাম : অমিতা ৰাজবংশী স্বামীৰ নাম : অৰবিন্দ ৰাজবংশী ঘৰ নং : ২৬৩ বয়স : 35 লিঙ্গ : মহিলা	LQW2341993 ফটো উপলব্ধ	537 নাম : শিল্পী ৰাজবংশী স্বামীৰ নাম : বিজয় ৰাজবংশী ঘৰ নং : 263 বয়স : 22 লিঙ্গ : মহিলা	LQW1503507 ফটো উপলব্ধ
538 নাম : নবিন ৰাজবংশী পিতাৰ নাম : শুকচৰন ঘৰ নং : ২৬৪ বয়স : 63 লিঙ্গ : পুৰুষ	LQW2338321 ফটো উপলব্ধ	539 নাম : দিপালী ৰাজবংশী স্বামীৰ নাম : নবিন ঘৰ নং : ২৬৪ বয়স : 50 লিঙ্গ : মহিলা	LQW2338332 ফটো উপলব্ধ	540 নাম : দশমী ৰাজবংশী স্বামীৰ নাম : উত্তম ৰাজবংশী ঘৰ নং : ২৬৪ বয়স : 37 লিঙ্গ : মহিলা	LQW2341982 ফটো উপলব্ধ



541 নাম : বিজয় ৰাজবংশী পিতাৰ নাম: নবিন ৰাজবংশী ঘৰ নং : ২৬৪ বয়স : 35 লিঙ্গ : পুৰুষ	LQW2341868 ফটো উপলব্ধ	542 নাম : ৰাজীৱ ৰাজবংশী পিতাৰ নাম: উপেন ৰাজবংশী ঘৰ নং : ২৬৪ বয়স : 34 লিঙ্গ : পুৰুষ	LQW2341802 ফটো উপলব্ধ	543 নাম : লিপিকা ৰাজবংশী স্বামীৰ নাম: ৰাজীৱ ৰাজবংশী ঘৰ নং : ২৬৪ বয়স : 34 লিঙ্গ : মহিলা	LQW1905164 ফটো উপলব্ধ
544 নাম : দিপক ৰাজবংশী পিতাৰ নাম: নবিন ৰাজবংশী ঘৰ নং : ২৬৪ বয়স : 32 লিঙ্গ : পুৰুষ	LQW2341788 ফটো উপলব্ধ	545 নাম : অনিমা বৰ্মন স্বামীৰ নাম: অমৰ বৰ্মন ঘৰ নং : 264 বয়স : 30 লিঙ্গ : মহিলা	LQW1503911 ফটো উপলব্ধ	546 নাম : প্ৰভাৰতী ৰাজবংশী স্বামীৰ নাম: উপেন ৰাজবংশী ঘৰ নং : ২৬৪ক বয়স : 64 লিঙ্গ : মহিলা	LQW2338354 ফটো উপলব্ধ
547 নাম : দুৰ্লভা বৰ্মন স্বামীৰ নাম: সুকিন ঘৰ নং : ২৬৪ক বয়স : 58 লিঙ্গ : মহিলা	LQW2338376 ফটো উপলব্ধ	548 নাম : ৰঞ্জিত বৰ্মন পিতাৰ নাম: সুকিন ঘৰ নং : ২৬৪ক বয়স : 46 লিঙ্গ : পুৰুষ	LQW2338387 ফটো উপলব্ধ	549 নাম : উত্তম ৰাজবংশী পিতাৰ নাম: উপেন ৰাজবংশী ঘৰ নং : ২৬৪ক বয়স : 40 লিঙ্গ : পুৰুষ	LQW2338365 ফটো উপলব্ধ
550 নাম : চিন্তা বৰ্মন স্বামীৰ নাম: ৰঞ্জিত বৰ্মন ঘৰ নং : ২৬৪ক বয়স : 39 লিঙ্গ : মহিলা	LQW1905266 ফটো উপলব্ধ	551 নাম : অমৰ বৰ্মন মাতৃৰ নাম: চুকীন বৰ্মন ঘৰ নং : ২৬৪ক বয়স : 31 লিঙ্গ : পুৰুষ	LQW1905551 ফটো উপলব্ধ	552 নাম : চমৰ বৰ্মন মাতৃৰ নাম: সুকিন বৰ্মন ঘৰ নং : ২৬৪ক বয়স : 31 লিঙ্গ : পুৰুষ	LQW1905493 ফটো উপলব্ধ
553 নাম : সুকিন বৰ্মন পিতাৰ নাম: মহিধৰ ঘৰ নং : ২৬৫ বয়স : 73 লিঙ্গ : পুৰুষ	LQW2338398 ফটো উপলব্ধ	554 নাম : চুমি বৰ্মন স্বামীৰ নাম: সমৰ বৰ্মন ঘৰ নং : 265 বয়স : 22 লিঙ্গ : মহিলা	XHA0050252 ফটো উপলব্ধ	E 555 নাম : বাসন্তী বৰ্মন স্বামীৰ নাম: অমল বৰ্মন ঘৰ নং : ২৬৬ বয়স : 48 লিঙ্গ : মহিলা	LQW2338412 ফটো উপলব্ধ
556 নাম : নিৰদা বালা বৰ্মন স্বামীৰ নাম: জয়চৰন বৰ্মন ঘৰ নং : ২৬৬ বয়স : 44 লিঙ্গ : মহিলা	LQW0501346 ফটো উপলব্ধ	557 নাম : জয়চৰন বৰ্মন পিতাৰ নাম: অমল বৰ্মন ঘৰ নং : ২৬৬ বয়স : 43 লিঙ্গ : পুৰুষ	LQW2338423 ফটো উপলব্ধ	558 নাম : গোলাপি ৰাজবংশী স্বামীৰ নাম: বিশ্ব নাথ বৰ্মন ঘৰ নং : 266 বয়স : 26 লিঙ্গ : মহিলা	LQW0546150 ফটো উপলব্ধ
559 নাম : বিশ্বনাথ বৰ্মন পিতাৰ নাম: অমল বৰ্মন ঘৰ নং : 266ক বয়স : 27 লিঙ্গ : পুৰুষ	LQW0460493 ফটো উপলব্ধ	560 নাম : প্ৰমিলা বৰ্মন স্বামীৰ নাম: বিপিন ঘৰ নং : ২৬৭ বয়স : 58 লিঙ্গ : মহিলা	LQW2338445 ফটো উপলব্ধ	561 নাম : মদন বৰ্মন পিতাৰ নাম: বিপিন বৰ্মন ঘৰ নং : ২৬৭ বয়স : 33 লিঙ্গ : পুৰুষ	LQW2341891 ফটো উপলব্ধ
562 নাম : মামনীবালা বৰ্মন স্বামীৰ নাম: মদন বৰ্মন ঘৰ নং : ২৬৭ বয়স : 31 লিঙ্গ : মহিলা	LQW0064758 ফটো উপলব্ধ	563 নাম : ফুলেশ্বৰী বৰ্মন স্বামীৰ নাম: গোকুল ঘৰ নং : ২৬৮ বয়স : 73 লিঙ্গ : মহিলা	LQW2338467 ফটো উপলব্ধ	564 নাম : প্ৰদীপ বৰ্মন পিতাৰ নাম: গোকুল ঘৰ নং : ২৬৮ বয়স : 48 লিঙ্গ : পুৰুষ	LQW2338478 ফটো উপলব্ধ
565 নাম : প্ৰভাত বৰ্মন পিতাৰ নাম: গোকুল ঘৰ নং : ২৬৮ বয়স : 40 লিঙ্গ : পুৰুষ	LQW2338489 ফটো উপলব্ধ	566 নাম : চুমিতা বৰ্মন স্বামীৰ নাম: প্ৰদীপ বৰ্মন ঘৰ নং : ২৬৮ বয়স : 37 লিঙ্গ : মহিলা	LQW1905222 ফটো উপলব্ধ	S 567 নাম : শৰত বৰ্মন মাতৃৰ নাম: ফুলেশ্বৰী বৰ্মন ঘৰ নং : ২৬৮ বয়স : 35 লিঙ্গ : পুৰুষ	LQW2341915 ফটো উপলব্ধ
568 নাম : সধেব বৰ্মন পিতাৰ নাম: মলিন বৰ্মন ঘৰ নং : ২৬৮ বয়স : 34 লিঙ্গ : পুৰুষ	LQW2341904 ফটো উপলব্ধ	569 নাম : কামিনী বৰ্মন স্বামীৰ নাম: অশ্বিনী সিংহ ঘৰ নং : ২৬৮ বয়স : 34 লিঙ্গ : মহিলা	LQW1905186 ফটো উপলব্ধ	570 নাম : প্ৰতীমমা বৰ্মন স্বামীৰ নাম: শৰত বৰ্মন ঘৰ নং : ২৬৮ বয়স : 32 লিঙ্গ : মহিলা	LQW0064865 ফটো উপলব্ধ

571 নাম : বিনন্দ বৰ্মন পিতাৰ নাম: বগো বৰ্মন ঘৰ নং : 268 বয়স : 31 লিঙ্গ : পুৰুষ	LQW0064907 ফটো উপলব্ধ	572 নাম : চুমিত্ৰা বৰ্মন স্বামীৰ নাম: স্বদেশ বৰ্মন ঘৰ নং : 268ক বয়স : 34 লিঙ্গ : মহিলা	LQW0178921 ফটো উপলব্ধ	573 নাম : বিবেক বৰ্মন পিতাৰ নাম: গেন্দু ঘৰ নং : 268খ বয়স : 51 লিঙ্গ : পুৰুষ	LQW2338456 ফটো উপলব্ধ
574 নাম : নিকিন বৰ্মন পিতাৰ নাম: হৰিচৰন ঘৰ নং : 290 বয়স : 56 লিঙ্গ : পুৰুষ	LQW2338503 ফটো উপলব্ধ	575 নাম : চাৰুবালা বৰ্মন স্বামীৰ নাম: নিকিন ঘৰ নং : 290 বয়স : 49 লিঙ্গ : মহিলা	LQW2338514 ফটো উপলব্ধ	576 নাম : ৰুপিন বৰ্মন পিতাৰ নাম: মহিধৰ ঘৰ নং : 291 বয়স : 63 লিঙ্গ : পুৰুষ	LQW2338525 ফটো উপলব্ধ
577 নাম : সুমিত্ৰা বৰ্মন স্বামীৰ নাম: ৰুপিন ঘৰ নং : 291 বয়স : 48 লিঙ্গ : মহিলা	LQW2338536 ফটো উপলব্ধ	578 নাম : তাৰাবালা বৰ্মন স্বামীৰ নাম: ৰুপিন ঘৰ নং : 291 বয়স : 46 লিঙ্গ : মহিলা	LQW2338547 ফটো উপলব্ধ	579 নাম : কাৰ্তিক বৰ্মন পিতাৰ নাম: ৰুপিন ঘৰ নং : 291 বয়স : 42 লিঙ্গ : পুৰুষ	LQW2338558 ফটো উপলব্ধ
580 নাম : গনেশ বৰ্মন পিতাৰ নাম: ৰুপিন ঘৰ নং : 291 বয়স : 40 লিঙ্গ : পুৰুষ	LQW2338569 ফটো উপলব্ধ	581 নাম : উষাৰানী বৰ্মন স্বামীৰ নাম: কাৰ্তিক বৰ্মন ঘৰ নং : 291 বয়স : 36 লিঙ্গ : মহিলা	LQW2338570 ফটো উপলব্ধ	582 নাম : দ্বিগেন ৰাজবংশী পিতাৰ নাম: মহেশ ঘৰ নং : 292 বয়স : 58 লিঙ্গ : পুৰুষ	LQW2338581 ফটো উপলব্ধ
583 নাম : মনেশ্বৰী ৰাজবংশী স্বামীৰ নাম: দ্বিগেন ৰাজবংশী ঘৰ নং : 292 বয়স : 50 লিঙ্গ : মহিলা	LQW2338592 ফটো উপলব্ধ	584 নাম : কৃষ্ণ ৰাজবংশী পিতাৰ নাম: দ্বিগেন ৰাজবংশী ঘৰ নং : 292 বয়স : 37 লিঙ্গ : পুৰুষ	LQW1905404 ফটো উপলব্ধ	# 585 নাম : বিচিত্ৰ ৰাজবংশী পিতাৰ নাম: দ্বিগেন ৰাজবংশী ঘৰ নং : 272ক বয়স : 36 লিঙ্গ : পুৰুষ	LQW2338616 ফটো উপলব্ধ
586 নাম : আশামণী ৰাজবংশী স্বামীৰ নাম: বিচিত্ৰ ৰাজবংশী ঘৰ নং : 292 বয়স : 34 লিঙ্গ : মহিলা	LQW1905244 ফটো উপলব্ধ	587 নাম : সজল ৰাজবংশী পিতাৰ নাম: দ্বিগেন ৰাজবংশী ঘৰ নং : 292 বয়স : 34 লিঙ্গ : পুৰুষ	LQW1905482 ফটো উপলব্ধ	588 নাম : মহেন্দ্ৰ ৰাজবংশী পিতাৰ নাম: দ্বিগেন ৰাজবংশী ঘৰ নং : 292 বয়স : 32 লিঙ্গ : পুৰুষ	LQW1905540 ফটো উপলব্ধ
589 নাম : সুখী ৰাজবংশী স্বামীৰ নাম: কৃষ্ণ ৰাজবংশী ঘৰ নং : 272 বয়স : 25 লিঙ্গ : মহিলা	LQW1174119 ফটো উপলব্ধ	590 নাম : সামসুন্দৰী বৰ্মন স্বামীৰ নাম: গিৰিন বৰ্মন ঘৰ নং : 292ক বয়স : 61 লিঙ্গ : মহিলা	LQW2338627 ফটো উপলব্ধ	591 নাম : ৰিংকু বৰ্মন স্বামীৰ নাম: ৰহি বৰ্মন ঘৰ নং : 292ক বয়স : 42 লিঙ্গ : মহিলা	LQW2338649 ফটো উপলব্ধ
592 নাম : বিষ্ণু বৰ্মন পিতাৰ নাম: গোপাল ঘৰ নং : 298 বয়স : 48 লিঙ্গ : পুৰুষ	LQW2338650 ফটো উপলব্ধ	593 নাম : সতীলক্ষ্মী বৰ্মন স্বামীৰ নাম: বিষ্ণু ঘৰ নং : 298 বয়স : 44 লিঙ্গ : মহিলা	LQW2338661 ফটো উপলব্ধ	594 নাম : বাসন্তী বৰ্মন পিতাৰ নাম: গোপাল চৰণ বৰ্মন ঘৰ নং : 274 বয়স : 40 লিঙ্গ : মহিলা	LQW0455931 ফটো উপলব্ধ
595 নাম : গেন্ধি ৰাজবংশী স্বামীৰ নাম: ৰাজমোহন ঘৰ নং : 295 বয়স : 58 লিঙ্গ : মহিলা	LQW2338683 ফটো উপলব্ধ	596 নাম : মিনতি ৰাজবংশী পিতাৰ নাম: ৰাজমোহন ৰাজবংশী ঘৰ নং : 275 বয়স : 42 লিঙ্গ : মহিলা	XHA0033803 ফটো উপলব্ধ	597 নাম : পবিত্ৰ ৰাজবংশী পিতাৰ নাম: ৰাজমোহন ঘৰ নং : 295 বয়স : 36 লিঙ্গ : পুৰুষ	LQW2338694 ফটো উপলব্ধ
598 নাম : বচন্তী ৰাজবংশী স্বামীৰ নাম: পবিত্ৰ ঘৰ নং : 295 বয়স : 32 লিঙ্গ : মহিলা	LQW0281170 ফটো উপলব্ধ	599 নাম : ৰত্নেশ্বৰ তালুকদাৰ পিতাৰ নাম: ৰামচৰন ঘৰ নং : 296 বয়স : 66 লিঙ্গ : পুৰুষ	LQW2338707 ফটো উপলব্ধ	600 নাম : লাবণ্য তালুকদাৰ স্বামীৰ নাম: ৰত্নেশ্বৰ তালুকদাৰ ঘৰ নং : 296 বয়স : 43 লিঙ্গ : মহিলা	LQW2338718 ফটো উপলব্ধ



601 নাম : বন্ট তালুকদাৰ পিতাৰ নাম: বত্ৰেশ্বৰ তালুকদাৰ ঘৰ নং : 276 বয়স : 23 লিঙ্গ : পুৰুষ	LQW1437698 ফটো উপলব্ধ	602 নাম : পখিলা তালুকদাৰ পিতাৰ নাম: বত্ৰেশ্বৰ তালুকদাৰ ঘৰ নং : 276 বয়স : 21 লিঙ্গ : মহিলা	XHA0059923 ফটো উপলব্ধ	603 নাম : দীনেশ তালুকদাৰ পিতাৰ নাম: দান্ড তালুকদাৰ ঘৰ নং : 299 বয়স : 54 লিঙ্গ : পুৰুষ	LQW2338729 ফটো উপলব্ধ
604 নাম : উৰ্মিলা তালুকদাৰ স্বামীৰ নাম: দিনেশ ঘৰ নং : 277 বয়স : 46 লিঙ্গ : মহিলা	LQW2338730 ফটো উপলব্ধ	# 605 নাম : বঞ্জন তালুকদাৰ পিতাৰ নাম: দিনেশ তালুকদাৰ ঘৰ নং : 277 বয়স : 27 লিঙ্গ : পুৰুষ	LQW0176651 ফটো উপলব্ধ	# 606 নাম : জোনালি তালুকদাৰ স্বামীৰ নাম: চন্দন তালুকদাৰ ঘৰ নং : 277 বয়স : 26 লিঙ্গ : মহিলা	LQW0539320 ফটো উপলব্ধ
S 607 নাম : তৱালি তালুকদাৰ পিতাৰ নাম: ধনপতি তালুকদাৰ ঘৰ নং : 277 বয়স : 25 লিঙ্গ : মহিলা	LQW0472829 ফটো উপলব্ধ	# 608 নাম : জ্যোতি দেবী স্বামীৰ নাম: বঞ্জন তালুকদাৰ ঘৰ নং : 277 বয়স : 24 লিঙ্গ : মহিলা	LQW0481762 ফটো উপলব্ধ	609 নাম : অংকুৰ তালুকদাৰ পিতাৰ নাম: দিনেশ তালুকদাৰ ঘৰ নং : 277 বয়স : 21 লিঙ্গ : পুৰুষ	XHA0061259 ফটো উপলব্ধ
610 নাম : দ্রৌপদী তালুকদাৰ স্বামীৰ নাম: বামচৰন ঘৰ নং : 299ক বয়স : 95 লিঙ্গ : মহিলা	LQW2338763 ফটো উপলব্ধ	611 নাম : দানপতি তালুকদাৰ পিতাৰ নাম: বামচৰন ঘৰ নং : 299ক বয়স : 56 লিঙ্গ : পুৰুষ	LQW2338741 ফটো উপলব্ধ	612 নাম : লাভণ্য তালুকদাৰ স্বামীৰ নাম: দানপতি তালুকদাৰ ঘৰ নং : 299ক বয়স : 44 লিঙ্গ : মহিলা	LQW2338752 ফটো উপলব্ধ
613 নাম : কুমদীনি বৰ্মন স্বামীৰ নাম: বিৰেন ঘৰ নং : 298 বয়স : 58 লিঙ্গ : মহিলা	LQW2338785 ফটো উপলব্ধ	614 নাম : হৰেন বৰ্মন পিতাৰ নাম: মুকুন্দ বৰ্মন ঘৰ নং : 298 বয়স : 56 লিঙ্গ : পুৰুষ	LQW2338796 ফটো উপলব্ধ	615 নাম : জয়তাৰা বৰ্মন স্বামীৰ নাম: হৰেন বৰ্মন ঘৰ নং : 298 বয়স : 44 লিঙ্গ : মহিলা	LQW2338809 ফটো উপলব্ধ
# 616 নাম : বিম্পী ৰায় পিতাৰ নাম: মানিক ৰায় ঘৰ নং : 279খ বয়স : 21 লিঙ্গ : মহিলা	XHA0031351 ফটো উপলব্ধ	617 নাম : নবীন চন্দ্ৰ ৰয় পিতাৰ নাম: অমৰ ঘৰ নং : 298 বয়স : 78 লিঙ্গ : পুৰুষ	LQW2338810 ফটো উপলব্ধ	618 নাম : বিচাম বৰ্মন পিতাৰ নাম: ধনীৰাম বৰ্মন ঘৰ নং : 298 বয়স : 65 লিঙ্গ : পুৰুষ	LQW0067736 ফটো উপলব্ধ
619 নাম : বনেশ্বৰী ৰায় স্বামীৰ নাম: নবীন চন্দ্ৰ ঘৰ নং : 298 বয়স : 63 লিঙ্গ : মহিলা	LQW2338821 ফটো উপলব্ধ	# 620 নাম : মানিক চন্দ্ৰ ৰয় পিতাৰ নাম: নবীন চন্দ্ৰ ঘৰ নং : 279খ বয়স : 46 লিঙ্গ : পুৰুষ	LQW2338843 ফটো উপলব্ধ	# 621 নাম : গায়ত্ৰী বৰ্মন স্বামীৰ নাম: মানিক চন্দ্ৰ ৰয় ঘৰ নং : 279খ বয়স : 45 লিঙ্গ : মহিলা	LQW2338854 ফটো উপলব্ধ
S 622 নাম : ৰূপবালা ৰয় পিতাৰ নাম: নবীন চন্দ্ৰ ৰয় ঘৰ নং : 298 বয়স : 42 লিঙ্গ : মহিলা	LQW2338865 ফটো উপলব্ধ	S 623 নাম : মমতা ৰয় পিতাৰ নাম: নবীন চন্দ্ৰ ৰয় ঘৰ নং : 298 বয়স : 40 লিঙ্গ : মহিলা	LQW2338876 ফটো উপলব্ধ	624 নাম : ঘনশ্যাম ৰায় পিতাৰ নাম: নবীন চন্দ্ৰ ৰয় ঘৰ নং : 298 বয়স : 37 লিঙ্গ : পুৰুষ	LQW2338887 ফটো উপলব্ধ
625 নাম : বিনিতা ৰায় স্বামীৰ নাম: ঘনেশ্যাম ৰায় ঘৰ নং : 279 বয়স : 36 লিঙ্গ : মহিলা	LQW0474544 ফটো উপলব্ধ	626 নাম : দশৰথ বৰ্মন পিতাৰ নাম: ৰূপীন বৰ্মন ঘৰ নং : 279 বয়স : 26 লিঙ্গ : পুৰুষ	LQW0222273 ফটো উপলব্ধ	627 নাম : অৰ্পনা মালাকাৰ স্বামীৰ নাম: দশৰথ বৰ্মন ঘৰ নং : 279 বয়স : 24 লিঙ্গ : মহিলা	XHA0122556 ফটো উপলব্ধ
628 নাম : নিৰ্মল ৰয় পিতাৰ নাম: সনন্ত ঘৰ নং : 279 গ বয়স : 45 লিঙ্গ : পুৰুষ	LQW2338912 ফটো উপলব্ধ	629 নাম : মঞ্জু ৰয় স্বামীৰ নাম: নিৰ্মল ৰয় ঘৰ নং : 279 গ বয়স : 37 লিঙ্গ : মহিলা	LQW1905200 ফটো উপলব্ধ	630 নাম : যতীন ৰয় পিতাৰ নাম: সনন্ত ঘৰ নং : 279 গ বয়স : 42 লিঙ্গ : পুৰুষ	LQW2338923 ফটো উপলব্ধ



631 নাম : বিতামণি ৰায় স্বামীৰ নাম : যতিন ৰায় ঘৰ নং : 279 ঘ বয়স : 29 লিঙ্গ : মহিলা	LQW0452888 ফটো উপলব্ধ	632 নাম : কমল ৰায় পিতাৰ নাম : জীৱন ৰয় ঘৰ নং : 279 ক বয়স : 27 লিঙ্গ : পুৰুষ	LQW0176313 ফটো উপলব্ধ	633 নাম : সঞ্জয় ৰায় পিতাৰ নাম : জীৱন ৰায় ঘৰ নং : 279 ক বয়স : 21 লিঙ্গ : পুৰুষ	XHA0044578 ফটো উপলব্ধ
634 নাম : প্ৰমীলা ৰয় স্বামীৰ নাম : নবিন চন্দ্ৰ ঘৰ নং : 279 (খ) বয়স : 64 লিঙ্গ : মহিলা	LQW2338832 ফটো উপলব্ধ	635 নাম : জীৱন ৰয় পিতাৰ নাম : সনন্ত ৰয় ঘৰ নং : 29৯ক বয়স : 48 লিঙ্গ : পুৰুষ	LQW2338898 ফটো উপলব্ধ	636 নাম : লক্ষী বালা ৰয় স্বামীৰ নাম : জীৱন ঘৰ নং : 29৯ক বয়স : 44 লিঙ্গ : মহিলা	LQW2338901 ফটো উপলব্ধ
637 নাম : নুপেন্দ্ৰ বৰ্মন পিতাৰ নাম : ব্ৰজেন্দ্ৰ বৰ্মন ঘৰ নং : 2৮১ বয়স : 76 লিঙ্গ : পুৰুষ	LQW2338956 ফটো উপলব্ধ	638 নাম : মতীকমলা বৰ্মন স্বামীৰ নাম : নুপেন্দ্ৰ বৰ্মন ঘৰ নং : 2৮১ বয়স : 50 লিঙ্গ : মহিলা	LQW2338967 ফটো উপলব্ধ	639 নাম : জয়া বৰ্মন পিতাৰ নাম : নুপেণ বৰ্মন ঘৰ নং : 2৮১ বয়স : 46 লিঙ্গ : মহিলা	LQW2338990 ফটো উপলব্ধ
640 নাম : মনোৰঞ্জন বৰ্মন পিতাৰ নাম : নুপেন্দ্ৰ বৰ্মন ঘৰ নং : 2৮১ বয়স : 44 লিঙ্গ : পুৰুষ	LQW2338978 ফটো উপলব্ধ	641 নাম : অৰ্জুন বৰ্মন পিতাৰ নাম : নুপেন বৰ্মন ঘৰ নং : 2৮১ বয়স : 36 লিঙ্গ : পুৰুষ	LQW1905426 ফটো উপলব্ধ	642 নাম : বিশ্বজিত বৰ্মন পিতাৰ নাম : নুপেন্দ্ৰ বৰ্মন ঘৰ নং : 2৮১ বয়স : 31 লিঙ্গ : পুৰুষ	LQW1905584 ফটো উপলব্ধ
643 নাম : সমিতা বৰ্মন স্বামীৰ নাম : অৰ্জুন বৰ্মন ঘৰ নং : 281 ক বয়স : 32 লিঙ্গ : মহিলা	LQW1905131 ফটো উপলব্ধ	644 নাম : গুনো মনি বৰ্মন স্বামীৰ নাম : সূৰ্য্য ঘৰ নং : 2৮২ বয়স : 83 লিঙ্গ : মহিলা	LQW2339006 ফটো উপলব্ধ	645 নাম : ৰূপ কুমাৰ বৰ্মন পিতাৰ নাম : সূৰ্য্য ঘৰ নং : 2৮২ বয়স : 42 লিঙ্গ : পুৰুষ	LQW2339017 ফটো উপলব্ধ
646 নাম : বীনা বালা বৰ্মন স্বামীৰ নাম : ৰূপ কুমাৰ বৰ্মন ঘৰ নং : 2৮২ বয়স : 38 লিঙ্গ : মহিলা	LQW2339028 ফটো উপলব্ধ	647 নাম : বিকাশ বৰ্মন পিতাৰ নাম : ৰূপ কুমাৰ বৰ্মন ঘৰ নং : 282 বয়স : 19 লিঙ্গ : পুৰুষ	XHA0139501 ফটো উপলব্ধ	648 নাম : জতিন বাৰ্মন পিতাৰ নাম : নিতাই ঘৰ নং : 2৮৩ বয়স : 58 লিঙ্গ : পুৰুষ	LQW2339039 ফটো উপলব্ধ
649 নাম : তগৰ বৰ্মন পিতাৰ নাম : যতিন বৰ্মন ঘৰ নং : 2৮৩ বয়স : 30 লিঙ্গ : মহিলা	LQW0069138 ফটো উপলব্ধ	650 নাম : ডালিম বৰ্মন পিতাৰ নাম : যতিন বৰ্মন ঘৰ নং : 2৮৩ বয়স : 25 লিঙ্গ : পুৰুষ	LQW0214544 ফটো উপলব্ধ	651 নাম : নিশিকান্ত বৰ্মন পিতাৰ নাম : যতিন বৰ্মন ঘৰ নং : 283 বয়স : 24 লিঙ্গ : পুৰুষ	LQW2009058 ফটো উপলব্ধ
652 নাম : কৃষ্ণ বৰ্মন পিতাৰ নাম : যতীন বৰ্মন ঘৰ নং : 283 বয়স : 22 লিঙ্গ : পুৰুষ	XHA0148304 ফটো উপলব্ধ	653 নাম : মহেশ ৰাজবংশী পিতাৰ নাম : কাৰ্তিক ঘৰ নং : 2৮৪ বয়স : 56 লিঙ্গ : পুৰুষ	LQW2339051 ফটো উপলব্ধ	# 654 নাম : বিৰেন ৰাজবংশী পিতাৰ নাম : কাৰ্তিক ঘৰ নং : 284ক বয়স : 50 লিঙ্গ : পুৰুষ	LQW2339073 ফটো উপলব্ধ
# 655 নাম : নিছা বালা ৰাজবংশী স্বামীৰ নাম : বিৰেন ৰাজবংশী ঘৰ নং : 284ক বয়স : 48 লিঙ্গ : মহিলা	LQW2339084 ফটো উপলব্ধ	656 নাম : বিষ্ণুপ্ৰিয়া ৰাজবংশী স্বামীৰ নাম : মহেশ ঘৰ নং : 2৮৪ বয়স : 48 লিঙ্গ : মহিলা	LQW2339062 ফটো উপলব্ধ	657 নাম : মহন্ত ৰাজবংশী পিতাৰ নাম : মহেশ ৰাজবংশী ঘৰ নং : 2৮৪ বয়স : 30 লিঙ্গ : পুৰুষ	LQW0069245 ফটো উপলব্ধ
# 658 নাম : বিশ্বজিত ৰাজবংশী পিতাৰ নাম : বিৰেন ৰাজবংশী ঘৰ নং : 284খ বয়স : 27 লিঙ্গ : পুৰুষ	LQW0457739 ফটো উপলব্ধ	S 659 নাম : কমলা ৰাজবংশী পিতাৰ নাম : মহেশ ৰাজবংশী ঘৰ নং : 284 বয়স : 26 লিঙ্গ : মহিলা	LQW0288092 ফটো উপলব্ধ	# 660 নাম : সবিতা ৰাজবংশী পিতাৰ নাম : বিৰেন ৰাজবংশী ঘৰ নং : 284ক বয়স : 20 লিঙ্গ : মহিলা	XHA0137919 ফটো উপলব্ধ



661 নাম : ৰবি বৰ্মন পিতাৰ নাম: নকুল ঘৰ নং : ২৮৬ বয়স : 53 লিঙ্গ : পুৰুষ	LQW2339119 ফটো উপলব্ধ	662 নাম : শান্তি বৰ্মন স্বামীৰ নাম: ৰবি ঘৰ নং : ২৮৬ বয়স : 48 লিঙ্গ : মহিলা	LQW2339120 ফটো উপলব্ধ	663 নাম : বলাই ৰাজবংশী পিতাৰ নাম: পিকৰ ঘৰ নং : ২৮৭ বয়স : 63 লিঙ্গ : পুৰুষ	LQW2339131 ফটো উপলব্ধ
664 নাম : হিমালি ৰাজবংশী স্বামীৰ নাম: বলাই ৰাজবংশী ঘৰ নং : 287 বয়স : 48 লিঙ্গ : মহিলা	LQW1163476 ফটো উপলব্ধ	665 নাম : পুষ্প বৰ্মন স্বামীৰ নাম: গোপী বৰ্মন ঘৰ নং : ২৮৮ বয়স : 52 লিঙ্গ : মহিলা	LQW1905324 ফটো উপলব্ধ	666 নাম : উদ্ধব বৰ্মন পিতাৰ নাম: গোপী বৰ্মন ঘৰ নং : ২৮৮ বয়স : 33 লিঙ্গ : পুৰুষ	LQW0179762 ফটো উপলব্ধ
667 নাম : ৰুপেন ৰাজবংশী পিতাৰ নাম: সুৰেন ঘৰ নং : ২৮৯ বয়স : 63 লিঙ্গ : পুৰুষ	LQW2339164 ফটো উপলব্ধ	668 নাম : তপেন ৰাজবংশী পিতাৰ নাম: সুৰেন ৰাজবংশী ঘৰ নং : ২৮৯ বয়স : 56 লিঙ্গ : পুৰুষ	LQW2339186 ফটো উপলব্ধ	669 নাম : অঞ্জলী ৰাজবংশী স্বামীৰ নাম: ৰুপেন ঘৰ নং : ২৮৯ বয়স : 53 লিঙ্গ : মহিলা	LQW2339175 ফটো উপলব্ধ
670 নাম : ৰঞ্জন ৰাজবংশী পিতাৰ নাম: ৰুপেন ৰাজবংশী ঘৰ নং : 289 বয়স : 22 লিঙ্গ : পুৰুষ	LQW1548692 ফটো উপলব্ধ	671 নাম : গংগা ৰাজবংশী পিতাৰ নাম: ৰবি ৰাজবংশী ঘৰ নং : 289 বয়স : 22 লিঙ্গ : মহিলা	XHA0109868 ফটো উপলব্ধ	672 নাম : নিৰাৰন সূত্ৰধৰ পিতাৰ নাম: মহেন্দ্ৰ ঘৰ নং : ২৯০ বয়স : 66 লিঙ্গ : পুৰুষ	LQW2339197 ফটো উপলব্ধ
673 নাম : বাসন্তি সূত্ৰধৰ স্বামীৰ নাম: নিৰাৰন ঘৰ নং : ২৯০ বয়স : 58 লিঙ্গ : মহিলা	LQW2339200 ফটো উপলব্ধ	674 নাম : সুনতি সূত্ৰধৰ স্বামীৰ নাম: নিৰাৰন ঘৰ নং : ২৯০ বয়স : 49 লিঙ্গ : মহিলা	LQW2339211 ফটো উপলব্ধ	# 675 নাম : ৰাজেন সূত্ৰধৰ পিতাৰ নাম: নিৰাৰন সূত্ৰধৰ ঘৰ নং : 290ক বয়স : 32 লিঙ্গ : পুৰুষ	LQW0070649 ফটো উপলব্ধ
# 676 নাম : গোবিন্দ সূত্ৰধৰ পিতাৰ নাম: নিৰাৰন সূত্ৰধৰ ঘৰ নং : 290গ বয়স : 24 লিঙ্গ : পুৰুষ	LQW1113430 ফটো উপলব্ধ	# 677 নাম : ধৰিত্ৰী সূত্ৰধৰ স্বামীৰ নাম: গোবিন্দ সূত্ৰধৰ ঘৰ নং : 290গ বয়স : 21 লিঙ্গ : মহিলা	XHA0013201 ফটো উপলব্ধ	678 নাম : আনন্দ সূত্ৰধৰ পিতাৰ নাম: নিৰাৰন সূত্ৰধৰ ঘৰ নং : 290 খ বয়স : 30 লিঙ্গ : পুৰুষ	LQW0070706 ফটো উপলব্ধ
679 নাম : চিমতী সূত্ৰধৰ স্বামীৰ নাম: আনন্দ সূত্ৰধৰ ঘৰ নং : 290 খ বয়স : 24 লিঙ্গ : মহিলা	LQW1168640 ফটো উপলব্ধ	680 নাম : ৰমলা কলিতা পিতাৰ নাম: কুতুৰা বৰ্মন ঘৰ নং : ২৯৩ বয়স : 56 লিঙ্গ : মহিলা	LQW2339288 ফটো উপলব্ধ	681 নাম : মীনা কুমাৰী মণ্ডল স্বামীৰ নাম: জয়ন্ত কলিতা ঘৰ নং : 293 বয়স : 34 লিঙ্গ : মহিলা	XHA0116210 ফটো উপলব্ধ
682 নাম : নবজীত কলিতা পিতাৰ নাম: ৰোমলা কলিতা ঘৰ নং : ২৯৩ বয়স : 33 লিঙ্গ : পুৰুষ	LQW0071167 ফটো উপলব্ধ	683 নাম : জয়ন্ত কলিতা পিতাৰ নাম: পাবুল কলিতা ঘৰ নং : 293 বয়স : 32 লিঙ্গ : পুৰুষ	LQW0071217 ফটো উপলব্ধ	684 নাম : চিণ্টমনি কলিতা পিতাৰ নাম: উমেশ চন্দ্ৰ কলিতা ঘৰ নং : 293 বয়স : 28 লিঙ্গ : পুৰুষ	LQW0533984 ফটো উপলব্ধ
685 নাম : তৃষ্ণা কুলিতা পিতাৰ নাম: উমেশ কলিতা ঘৰ নং : 293 বয়স : 20 লিঙ্গ : মহিলা	XHA0083485 ফটো উপলব্ধ	686 নাম : আশাৰানী দাস স্বামীৰ নাম: পঞ্চগনন ঘৰ নং : ২৯৪ বয়স : 75 লিঙ্গ : মহিলা	LQW2339302 ফটো উপলব্ধ	687 নাম : নাৰায়ন দাস পিতাৰ নাম: পঞ্চগনন ঘৰ নং : ২৯৪ বয়স : 47 লিঙ্গ : পুৰুষ	LQW2339313 ফটো উপলব্ধ
688 নাম : গৌৰী বালা দাস স্বামীৰ নাম: নাৰায়ন দাস ঘৰ নং : ২৯৪ বয়স : 42 লিঙ্গ : মহিলা	LQW2339324 ফটো উপলব্ধ	689 নাম : পুষ্পা দাস পিতাৰ নাম: সোনাতন দাস ঘৰ নং : ২৯৪ বয়স : 35 লিঙ্গ : মহিলা	LQW2339346 ফটো উপলব্ধ	690 নাম : জয়গোপাল দাস পিতাৰ নাম: কৃষ্ণ দাস ঘৰ নং : 294 বয়স : 25 লিঙ্গ : পুৰুষ	LQW0473819 ফটো উপলব্ধ



691 নাম : অঞ্জলী দাস স্বামীৰ নাম : সঞ্জয় দাস ঘৰ নং : 294 বয়স : 23 লিঙ্গ : মহিলা	XHA0152157 ফটো উপলব্ধ	692 নাম : সঞ্জয় দাস পিতাৰ নাম : নাৰায়ন দাস ঘৰ নং : 294 বয়স : 22 লিঙ্গ : পুৰুষ	LQW1473909 ফটো উপলব্ধ	D 693 নাম : কৃষ্ণ দাস পিতাৰ নাম : সুৰেন ঘৰ নং : 298ক বয়স : 62 লিঙ্গ : পুৰুষ	LQW2339357 ফটো উপলব্ধ
694 নাম : অম্বিকা দাস স্বামীৰ নাম : কৃষ্ণ ঘৰ নং : 298ক বয়স : 54 লিঙ্গ : মহিলা	LQW2339368 ফটো উপলব্ধ	695 নাম : নৰেশ বৰ্মন পিতাৰ নাম : গঙ্গাচৰন ঘৰ নং : 298ক বয়স : 50 লিঙ্গ : পুৰুষ	LQW2339404 ফটো উপলব্ধ	696 নাম : অনৰাম বৰ্মন স্বামীৰ নাম : নৰেশ বৰ্মন ঘৰ নং : 298ক বয়স : 43 লিঙ্গ : মহিলা	LQW2339415 ফটো উপলব্ধ
697 নাম : মোহন বৰ্মন পিতাৰ নাম : বিপিন ঘৰ নং : 299 বয়স : 88 লিঙ্গ : পুৰুষ	LQW2339426 ফটো উপলব্ধ	D 698 নাম : সৰস্বতী বৰ্মন স্বামীৰ নাম : মোহন ঘৰ নং : 299 বয়স : 72 লিঙ্গ : মহিলা	LQW2339437 ফটো উপলব্ধ	699 নাম : ভাৰতী বৰ্মন স্বামীৰ নাম : কৃষ্ণ বৰ্মন ঘৰ নং : 299 বয়স : 43 লিঙ্গ : মহিলা	LQW2339459 ফটো উপলব্ধ
700 নাম : চন্দন বৰ্মন পিতাৰ নাম : মোহন ঘৰ নং : 299 বয়স : 41 লিঙ্গ : পুৰুষ	LQW2339482 ফটো উপলব্ধ	701 নাম : ললিতা বৰ্মন স্বামীৰ নাম : চন্দন বৰ্মন ঘৰ নং : 299 বয়স : 35 লিঙ্গ : মহিলা	LQW2342032 ফটো উপলব্ধ	702 নাম : মিনতি দাস স্বামীৰ নাম : নিৰঞ্জন ঘৰ নং : 298 বয়স : 58 লিঙ্গ : মহিলা	LQW2339506 ফটো উপলব্ধ
703 নাম : নিখিল দাস পিতাৰ নাম : নিৰঞ্জন ঘৰ নং : 298 বয়স : 42 লিঙ্গ : পুৰুষ	LQW2339517 ফটো উপলব্ধ	# 704 নাম : সুমাৰাগি দাস স্বামীৰ নাম : জিন্টু দাস ঘৰ নং : 298 বয়স : 34 লিঙ্গ : মহিলা	LQW2342021 ফটো উপলব্ধ	705 নাম : বঞ্জন দাস পিতাৰ নাম : সুধিৰ ঘৰ নং : 300 বয়স : 43 লিঙ্গ : পুৰুষ	LQW2339540 ফটো উপলব্ধ
706 নাম : বাপন দাস পিতাৰ নাম : সুধিৰ ঘৰ নং : 300 বয়স : 41 লিঙ্গ : পুৰুষ	LQW2339551 ফটো উপলব্ধ	707 নাম : বৰ্ণালী দাস স্বামীৰ নাম : বঞ্জন দাস ঘৰ নং : 300 বয়স : 36 লিঙ্গ : মহিলা	LQW2342043 ফটো উপলব্ধ	708 নাম : অৰুণিমা দাস স্বামীৰ নাম : বাপন দাস ঘৰ নং : 300 বয়স : 36 লিঙ্গ : মহিলা	LQW2342010 ফটো উপলব্ধ
709 নাম : অৰ্জুন দাস পিতাৰ নাম : চিত্তন দাস ঘৰ নং : 302 বয়স : 31 লিঙ্গ : মহিলা	LQW0179283 ফটো উপলব্ধ	710 নাম : প্ৰানবন্ধু বৰ্মন পিতাৰ নাম : ভগবান ঘৰ নং : 303 বয়স : 78 লিঙ্গ : পুৰুষ	LQW2339584 ফটো উপলব্ধ	711 নাম : দময়ন্তী ডেকা স্বামীৰ নাম : পবীৰ ঘৰ নং : 308 বয়স : 53 লিঙ্গ : মহিলা	LQW2339620 ফটো উপলব্ধ
712 নাম : কিশোৰ ডেকা পিতাৰ নাম : প্ৰবীৰ ডেকা ঘৰ নং : 308 বয়স : 33 লিঙ্গ : পুৰুষ	LQW2341880 ফটো উপলব্ধ	713 নাম : বিমলা বৰ্মন স্বামীৰ নাম : কিৰন ঘৰ নং : 306 বয়স : 86 লিঙ্গ : মহিলা	LQW2339631 ফটো উপলব্ধ	714 নাম : আনন্দ বৰ্মন পিতাৰ নাম : কিৰন ঘৰ নং : 306 বয়স : 42 লিঙ্গ : পুৰুষ	LQW2339642 ফটো উপলব্ধ
715 নাম : দিপালী বৰ্মন স্বামীৰ নাম : আনন্দ বৰ্মন ঘৰ নং : 306 বয়স : 38 লিঙ্গ : মহিলা	LQW2339653 ফটো উপলব্ধ	716 নাম : বিশ্বজিৎ বৰ্মন পিতাৰ নাম : আনন্দ বৰ্মন ঘৰ নং : 306 বয়স : 22 লিঙ্গ : পুৰুষ	LQW1474212 ফটো উপলব্ধ	717 নাম : অনবালী বৰ্মন স্বামীৰ নাম : ৰবি বৰ্মন ঘৰ নং : 309 বয়স : 85 লিঙ্গ : মহিলা	LQW2339675 ফটো উপলব্ধ
718 নাম : নৰেন বৰ্মণ পিতাৰ নাম : ৰবি বৰ্মণ ঘৰ নং : 309 বয়স : 44 লিঙ্গ : পুৰুষ	LQW2339686 ফটো উপলব্ধ	719 নাম : আৰধন চন্দ্ৰ বৰ্মন পিতাৰ নাম : ৰবি বৰ্মন ঘৰ নং : 309 বয়স : 38 লিঙ্গ : পুৰুষ	LQW2339697 ফটো উপলব্ধ	720 নাম : অলকা বৰ্মন স্বামীৰ নাম : আৰাধন চন্দ্ৰ বৰ্মন ঘৰ নং : 309 বয়স : 35 লিঙ্গ : মহিলা	LQW2339700 ফটো উপলব্ধ

721 নাম : সুনীতী বৰ্মন স্বামীৰ নাম: যোগেন বৰ্মন ঘৰ নং : ৩০৯ বয়স : 89 লিঙ্গ : মহিলা	LQW2339711 ফটো উপলব্ধ	722 নাম : ৰাজ কুমাৰ বৰ্মন পিতাৰ নাম: যোগেন বৰ্মন ঘৰ নং : ৩০৯ বয়স : 42 লিঙ্গ : পুৰুষ	LQW2339722 ফটো উপলব্ধ	723 নাম : হৰ কুমাৰ বৰ্মন পিতাৰ নাম: যোগেন বৰ্মন ঘৰ নং : ৩০৯ বয়স : 39 লিঙ্গ : পুৰুষ	LQW2339733 ফটো উপলব্ধ
724 নাম : বুলমনি বৰ্মন স্বামীৰ নাম: হৰকুমাৰ বৰ্মন ঘৰ নং : 309 বয়স : 38 লিঙ্গ : মহিলা	LQW0463737 ফটো উপলব্ধ	725 নাম : মল্লিকা বৰ্মন স্বামীৰ নাম: ৰাজকুমাৰ বৰ্মন ঘৰ নং : ৩০৯ বয়স : 34 লিঙ্গ : মহিলা	LQW2341971 ফটো উপলব্ধ	726 নাম : ৰবি বৰ্মন পিতাৰ নাম: যোগেন্দ্র ঘৰ নং : ৩১০ বয়স : 76 লিঙ্গ : পুৰুষ	LQW2339744 ফটো উপলব্ধ
727 নাম : সুবোধনী বৰ্মন স্বামীৰ নাম: ৰবি ঘৰ নং : ৩১০ বয়স : 66 লিঙ্গ : মহিলা	LQW2339755 ফটো উপলব্ধ	728 নাম : সন্তু বৰ্মন পিতাৰ নাম: ৰবি বৰ্মন ঘৰ নং : ৩১০ বয়স : 53 লিঙ্গ : পুৰুষ	LQW2339766 ফটো উপলব্ধ	729 নাম : পৰ্বতী বালা বৰ্মন স্বামীৰ নাম: সন্তু বৰ্মন ঘৰ নং : ৩১০ বয়স : 46 লিঙ্গ : মহিলা	LQW2339777 ফটো উপলব্ধ
730 নাম : ৰানী বালা বৰ্মন পিতাৰ নাম: ৰবি বৰ্মন ঘৰ নং : ৩১০ বয়স : 43 লিঙ্গ : মহিলা	LQW2339788 ফটো উপলব্ধ	731 নাম : কৃষ্ণ বৰ্মন পিতাৰ নাম: ৰবি বৰ্মন ঘৰ নং : ৩১০ বয়স : 35 লিঙ্গ : পুৰুষ	LQW1905459 ফটো উপলব্ধ	732 নাম : ভাৰতী বৰ্মন স্বামীৰ নাম: কৃষ্ণ বৰ্মন ঘৰ নং : 310 বয়স : 30 লিঙ্গ : মহিলা	LQW0451120 ফটো উপলব্ধ
733 নাম : গৌৰাঙ্গ বৰ্মন পিতাৰ নাম: জিতেন ঘৰ নং : ৩১১ বয়স : 54 লিঙ্গ : পুৰুষ	LQW2339802 ফটো উপলব্ধ	734 নাম : সুমিত্ৰা বৰ্মন স্বামীৰ নাম: গৌৰাঙ্গ ঘৰ নং : ৩১১ বয়স : 45 লিঙ্গ : মহিলা	LQW2339813 ফটো উপলব্ধ	735 নাম : গোপাল বৰ্মন পিতাৰ নাম: গৌৰাঙ্গ বৰ্মন ঘৰ নং : ৩১১ বয়স : 31 লিঙ্গ : পুৰুষ	LQW0076885 ফটো উপলব্ধ
736 নাম : সনতোসী বৰ্মন স্বামীৰ নাম: গোপাল বৰ্মন ঘৰ নং : 311 বয়স : 25 লিঙ্গ : মহিলা	LQW1183490 ফটো উপলব্ধ	737 নাম : প্ৰতিভা তালুকদাৰ স্বামীৰ নাম: যোগেন ঘৰ নং : ৩১২ বয়স : 54 লিঙ্গ : মহিলা	LQW2339857 ফটো উপলব্ধ	738 নাম : মনোমতী তালুকদাৰ স্বামীৰ নাম: চৰিন তালুকদাৰ ঘৰ নং : ৩১২ বয়স : 52 লিঙ্গ : মহিলা	LQW1905313 ফটো উপলব্ধ
739 নাম : কেশব বৰ্মন পিতাৰ নাম: ব্ৰজেন বৰ্মন ঘৰ নং : ৩১২ বয়স : 47 লিঙ্গ : পুৰুষ	LQW0077149 ফটো উপলব্ধ	740 নাম : সুনীতী বৰ্মন স্বামীৰ নাম: কেশব বৰ্মন ঘৰ নং : ৩১২ বয়স : 43 লিঙ্গ : মহিলা	LQW0077156 ফটো উপলব্ধ	741 নাম : ৰতন বৰ্মন পিতাৰ নাম: উমা বৰ্মন ঘৰ নং : ৩১২ বয়স : 43 লিঙ্গ : পুৰুষ	LQW2339835 ফটো উপলব্ধ
742 নাম : অনীমা বৰ্মন স্বামীৰ নাম: ৰতন বৰ্মন ঘৰ নং : ৩১২ বয়স : 41 লিঙ্গ : মহিলা	LQW2339846 ফটো উপলব্ধ	743 নাম : নাৰায়ন বৰ্মন পিতাৰ নাম: উমা বৰ্মন ঘৰ নং : 312 বয়স : 39 লিঙ্গ : পুৰুষ	LQW1162718 ফটো উপলব্ধ	744 নাম : গোপাল তালুকদাৰ মাতৃৰ নাম: মনোমতী তালুকদাৰ ঘৰ নং : ৩১২ বয়স : 38 লিঙ্গ : পুৰুষ	LQW1905460 ফটো উপলব্ধ
745 নাম : প্ৰতিভা তালুকদাৰ স্বামীৰ নাম: গোপাল তালুকদাৰ ঘৰ নং : ৩১২ বয়স : 33 লিঙ্গ : মহিলা	LQW1905142 ফটো উপলব্ধ	746 নাম : পাপু তালুকদাৰ পিতাৰ নাম: ফুলকন তালুকদাৰ ঘৰ নং : 312 বয়স : 25 লিঙ্গ : পুৰুষ	LQW0474593 ফটো উপলব্ধ	747 নাম : অৰূপ বৰ্মন পিতাৰ নাম: ৰতন বৰ্মন ঘৰ নং : 312 বয়স : 22 লিঙ্গ : পুৰুষ	XHA0155580 ফটো উপলব্ধ
748 নাম : কৰুনা বৰ্মন পিতাৰ নাম: কেশব বৰ্মন ঘৰ নং : 312 বয়স : 21 লিঙ্গ : পুৰুষ	XHA0033894 ফটো উপলব্ধ	749 নাম : যমুনা বৰ্মন পিতাৰ নাম: কেশব বৰ্মন ঘৰ নং : 312 বয়স : 19 লিঙ্গ : মহিলা	XHA0161901 ফটো উপলব্ধ	750 নাম : উষা বালা বৰ্মন স্বামীৰ নাম: সুৰেশ ঘৰ নং : ৩১৫ বয়স : 67 লিঙ্গ : মহিলা	LQW2339879 ফটো উপলব্ধ



751 নাম : অন্যা বৰ্মন পিতাৰ নাম: সুৰেশ ঘৰ নং : ৩১৫ বয়স : 48 লিঙ্গ : পুৰুষ	LQW2339880 ফটো উপলব্ধ	752 নাম : ধিৰেন বৰ্মন পিতাৰ নাম: মহেন্দ্ৰ ঘৰ নং : ৩১৬ বয়স : 60 লিঙ্গ : পুৰুষ	LQW2339915 ফটো উপলব্ধ	753 নাম : মনোলাতা বৰ্মন স্বামীৰ নাম: ধিৰেন বৰ্মন ঘৰ নং : ৩১৬ বয়স : 49 লিঙ্গ : মহিলা	LQW2339926 ফটো উপলব্ধ
754 নাম : পবী বৰ্মন স্বামীৰ নাম: মুনিন্দ্ৰ ঘৰ নং : ৩১৬ বয়স : 46 লিঙ্গ : মহিলা	LQW2339904 ফটো উপলব্ধ	755 নাম : দময়ন্তী বৰ্মন পিতাৰ নাম: ধিৰেন বৰ্মন ঘৰ নং : 316 বয়স : 24 লিঙ্গ : মহিলা	LQW0454041 ফটো উপলব্ধ	756 নাম : প্ৰবিন বৰ্মন পিতাৰ নাম: ধিৰেন বৰ্মন ঘৰ নং : 316 বয়স : 22 লিঙ্গ : পুৰুষ	LQW1484138 ফটো উপলব্ধ
757 নাম : প্ৰতাপ বৰ্মন পিতাৰ নাম: মহেন্দ্ৰ ঘৰ নং : ৩১৭ বয়স : 63 লিঙ্গ : পুৰুষ	LQW2339937 ফটো উপলব্ধ	758 নাম : প্ৰমিলা বৰ্মন স্বামীৰ নাম: প্ৰতাপ ঘৰ নং : ৩১৭ বয়স : 58 লিঙ্গ : মহিলা	LQW2339948 ফটো উপলব্ধ	759 নাম : প্ৰদীপ চন্দ্ৰ বৰ্মন পিতাৰ নাম: প্ৰতাপ ঘৰ নং : ৩১৭ বয়স : 38 লিঙ্গ : পুৰুষ	LQW2339959 ফটো উপলব্ধ
760 নাম : ৰঞ্জিত বৰ্মন পিতাৰ নাম: প্ৰতাপ বৰ্মন ঘৰ নং : ৩১৭ বয়স : 33 লিঙ্গ : পুৰুষ	LQW2341744 ফটো উপলব্ধ	761 নাম : ৰতন বৰ্মন পিতাৰ নাম: প্ৰতাপ বৰ্মন বৰ্মন ঘৰ নং : 317 বয়স : 24 লিঙ্গ : পুৰুষ	LQW1470061 ফটো উপলব্ধ	762 নাম : মৰমী বৰ্মন স্বামীৰ নাম: ৰতন বৰ্মন ঘৰ নং : 317 বয়স : 24 লিঙ্গ : মহিলা	LQW1470079 ফটো উপলব্ধ
S 763 নাম : কল্যাণ কলিতা পিতাৰ নাম: বিপিন কলিতা ঘৰ নং : ৩১৮ বয়স : 80 লিঙ্গ : পুৰুষ	LQW0179622 ফটো উপলব্ধ	764 নাম : ভাৰতী বালা কলিতা স্বামীৰ নাম: বিপিন ঘৰ নং : ৩১৮ক বয়স : 50 লিঙ্গ : মহিলা	LQW2340003 ফটো উপলব্ধ	765 নাম : ধৰ্মেশ্বৰ বৰ্মন পিতাৰ নাম: চন্ডিচৰন বৰ্মন ঘৰ নং : ৩২০ বয়স : 41 লিঙ্গ : পুৰুষ	LQW2340047 ফটো উপলব্ধ
766 নাম : পিংকী বৰ্মন স্বামীৰ নাম: ধৰ্মেশ্বৰ বৰ্মন ঘৰ নং : 320 বয়স : 38 লিঙ্গ : মহিলা	LQW2005577 ফটো উপলব্ধ	767 নাম : বাবুলচন্দ্ৰ বৰ্মন পিতাৰ নাম: চশীন ঘৰ নং : ৩২২ বয়স : 45 লিঙ্গ : পুৰুষ	LQW2340070 ফটো উপলব্ধ	768 নাম : চৰিতা বৰ্মন স্বামীৰ নাম: বাবুল বৰ্মন ঘৰ নং : ৩২২ বয়স : 28 লিঙ্গ : মহিলা	LQW0183442 ফটো উপলব্ধ
769 নাম : ভিতালী কলিতা পিতাৰ নাম: গংগা কলিতা ঘৰ নং : 322 বয়স : 23 লিঙ্গ : মহিলা	XHA0139972 ফটো উপলব্ধ	770 নাম : চশী বালা কলিতা স্বামীৰ নাম: বজ্জ ঘৰ নং : ৩২২গ বয়স : 85 লিঙ্গ : মহিলা	LQW2340149 ফটো উপলব্ধ	771 নাম : গংগাধৰ কলিতা পিতাৰ নাম: হৰমোহন ঘৰ নং : ৩২২খ বয়স : 54 লিঙ্গ : পুৰুষ	LQW2340105 ফটো উপলব্ধ
E 772 নাম : চমলা সিংহ স্বামীৰ নাম: কাৰ্তিক সিংহ ঘৰ নং : 50 বয়স : 50 লিঙ্গ : মহিলা	LQW2340092 ফটো উপলব্ধ	773 নাম : পদমী বালা কলিতা স্বামীৰ নাম: গঙ্গা কলিতা ঘৰ নং : ৩২২খ বয়স : 50 লিঙ্গ : মহিলা	LQW2340116 ফটো উপলব্ধ	774 নাম : পুলক কলিতা পিতাৰ নাম: বজ্জ ঘৰ নং : ৩২২গ বয়স : 44 লিঙ্গ : পুৰুষ	LQW2340150 ফটো উপলব্ধ
S 775 নাম : গকুল চন্দ্ৰ কলিতা পিতাৰ নাম: বজ্জ ঘৰ নং : ৩২২গ বয়স : 41 লিঙ্গ : পুৰুষ	LQW2340161 ফটো উপলব্ধ	776 নাম : দিপালী বৰ্মন স্বামীৰ নাম: ৰশাল বৰ্মন ঘৰ নং : ৩২২গ বয়স : 36 লিঙ্গ : মহিলা	LQW1905255 ফটো উপলব্ধ	777 নাম : ৰাখাল বৰ্মন মাতৃৰ নাম: সন্ধ্যা বৰ্মন ঘৰ নং : ৩২২গ বয়স : 34 লিঙ্গ : পুৰুষ	LQW1905506 ফটো উপলব্ধ
778 নাম : অনিলা কলিতা স্বামীৰ নাম: খগেশ্বৰ ঘৰ নং : ৩২৮ বয়স : 63 লিঙ্গ : মহিলা	LQW2340183 ফটো উপলব্ধ	779 নাম : নিৰঞ্জন কলিতা পিতাৰ নাম: খগেশ্বৰ ঘৰ নং : ৩২৮ বয়স : 40 লিঙ্গ : পুৰুষ	LQW2340194 ফটো উপলব্ধ	S2 780 নাম : বীতা কলিতা স্বামীৰ নাম: নিৰঞ্জন কলিতা ঘৰ নং : ৩২৮ বয়স : 37 লিঙ্গ : মহিলা	LQW1905211 ফটো উপলব্ধ



781 নাম : লক্ষ্মন চৌধুৰী পিতাৰ নাম: কনক ঘৰ নং : ৩২৯ বয়স : 64 লিঙ্গ : পুৰুষ	LQW2340207 ফটো উপলব্ধ	782 নাম : কমলা চৌধুৰী স্বামীৰ নাম: লক্ষ্মন ঘৰ নং : ৩২৯ বয়স : 47 লিঙ্গ : মহিলা	LQW2340218 ফটো উপলব্ধ	S 783 নাম : তুষা চৌধুৰী পিতাৰ নাম: লক্ষ্মণ চৌধুৰী ঘৰ নং : ৩২৯ বয়স : 31 লিঙ্গ : মহিলা	LQW1905346 ফটো উপলব্ধ
784 নাম : ৰাজু চৌধুৰী পিতাৰ নাম: লক্ষ্মন চৌধুৰী ঘৰ নং : ৩২৯ বয়স : 26 লিঙ্গ : পুৰুষ	LQW0309567 ফটো উপলব্ধ	785 নাম : চন্দ্ৰ কলিতা পিতাৰ নাম: ভদ্রে ঘৰ নং : ৩৩০ বয়স : 53 লিঙ্গ : পুৰুষ	LQW2340230 ফটো উপলব্ধ	786 নাম : সৰলা কলিতা স্বামীৰ নাম: চন্দ্ৰ ঘৰ নং : ৩৩০ বয়স : 45 লিঙ্গ : মহিলা	LQW2340241 ফটো উপলব্ধ
787 নাম : দন্দিধৰ কলিতা পিতাৰ নাম: ভদ্রে ঘৰ নং : ৩৩০ বয়স : 44 লিঙ্গ : পুৰুষ	LQW2340252 ফটো উপলব্ধ	S 788 নাম : নিৰ্মালি আচাৰ্য পিতাৰ নাম: সুমন আচাৰ্য ঘৰ নং : ৩৩০ বয়স : 28 লিঙ্গ : মহিলা	LQW0247536 ফটো উপলব্ধ	789 নাম : ৰুমী কলিতা কলিতা স্বামীৰ নাম: দন্দিধৰ কলিতা ঘৰ নং : 330 বয়স : 28 লিঙ্গ : মহিলা	LQW0455162 ফটো উপলব্ধ
790 নাম : অপূৰ্ব আচাৰ্য পিতাৰ নাম: সুমন আচাৰ্য ঘৰ নং : ৩৩০ বয়স : 27 লিঙ্গ : পুৰুষ	LQW0247569 ফটো উপলব্ধ	791 নাম : সুমন আচাৰ্য পিতাৰ নাম: সতীশ ঘৰ নং : ৩৩০ক বয়স : 52 লিঙ্গ : পুৰুষ	LQW2340263 ফটো উপলব্ধ	792 নাম : জুন আচাৰ্য স্বামীৰ নাম: সুমন আচাৰ্য ঘৰ নং : ৩৩০ক বয়স : 46 লিঙ্গ : মহিলা	LQW2340274 ফটো উপলব্ধ
E 793 নাম : অঞ্চমী বৰ্মন স্বামীৰ নাম: উপেন ঘৰ নং : ৩৩১ বয়স : 83 লিঙ্গ : মহিলা	LQW2340285 ফটো উপলব্ধ	E 794 নাম : ফুলেশ্বৰী সৰকাৰ স্বামীৰ নাম: বিমল সৰকাৰ ঘৰ নং : ৩৩২ বয়স : 69 লিঙ্গ : মহিলা	LQW2340309 ফটো উপলব্ধ	795 নাম : নিলিমা দাস স্বামীৰ নাম: লেফটনণ্ট ভুবন দাস ঘৰ নং : GERUA বয়স : 56 লিঙ্গ : মহিলা	LQW0471177 ফটো উপলব্ধ
796 নাম : কাঞ্চন মনি দাস স্বামীৰ নাম: নবজিত দাস ঘৰ নং : 332 বয়স : 22 লিঙ্গ : মহিলা	XHA0037481 ফটো উপলব্ধ	797 নাম : নবজিত দাস মাতৃৰ নাম: নিলিমা দাস ঘৰ নং : 332 বয়স : 21 লিঙ্গ : পুৰুষ	XHA0026435 ফটো উপলব্ধ	798 নাম : দিল বৰ্মন পিতাৰ নাম: বনোবাসী বৰ্মন ঘৰ নং : ৩৩৩ বয়স : 57 লিঙ্গ : পুৰুষ	LQW2340310 ফটো উপলব্ধ
799 নাম : কমল বৰ্মন পিতাৰ নাম: দিলু বৰ্মন ঘৰ নং : ৩৩৩ বয়স : 37 লিঙ্গ : পুৰুষ	LQW2340332 ফটো উপলব্ধ	800 নাম : ৰমল বৰ্মন পিতাৰ নাম: দিলু বৰ্মন ঘৰ নং : ৩৩৩ বয়স : 32 লিঙ্গ : পুৰুষ	LQW1905539 ফটো উপলব্ধ	801 নাম : মহামায়া বৰ্মন স্বামীৰ নাম: কমল বৰ্মন ঘৰ নং : ৩৩৩ বয়স : 32 লিঙ্গ : মহিলা	LQW0081448 ফটো উপলব্ধ
802 নাম : মনোৰঞ্জন বৰ্মন পিতাৰ নাম: দিলু বৰ্মন ঘৰ নং : 333 বয়স : 26 লিঙ্গ : পুৰুষ	LQW0534834 ফটো উপলব্ধ	803 নাম : মামণি বৰ্মন স্বামীৰ নাম: ৰমল বৰ্মন ঘৰ নং : 333 বয়স : 26 লিঙ্গ : মহিলা	LQW1465517 ফটো উপলব্ধ	804 নাম : মুনীনবালা বৰ্মন স্বামীৰ নাম: গিৰিন ঘৰ নং : ৩৩৪ বয়স : 66 লিঙ্গ : মহিলা	LQW2340354 ফটো উপলব্ধ
805 নাম : দেবী বালা বৰ্মন স্বামীৰ নাম: বানেশ্বৰ বৰ্মন ঘৰ নং : ৩৩৬ বয়স : 66 লিঙ্গ : মহিলা	LQW2340401 ফটো উপলব্ধ	806 নাম : কন্যা বালা বৰ্মন স্বামীৰ নাম: শ্ৰীমতী ঘৰ নং : ৩৩৬ বয়স : 46 লিঙ্গ : মহিলা	LQW2340412 ফটো উপলব্ধ	807 নাম : অনিতা বৰ্মন স্বামীৰ নাম: চন্দ্ৰ বৰ্মন ঘৰ নং : ৩৩৬ক বয়স : 33 লিঙ্গ : মহিলা	LQW0081836 ফটো উপলব্ধ
808 নাম : চন্দ্ৰ বৰ্মন পিতাৰ নাম: খগেন ঘৰ নং : ৩৩৬ক বয়স : 36 লিঙ্গ : পুৰুষ	LQW2340445 ফটো উপলব্ধ	809 নাম : কল্পনা বৰ্মন স্বামীৰ নাম: বিনন্দ বৰ্মন ঘৰ নং : 339 বয়স : 36 লিঙ্গ : মহিলা	FQM6834771 ফটো উপলব্ধ	810 নাম : অঞ্জলী বৰ্মন স্বামীৰ নাম: আনন্দ ৰাম বৰ্মন ঘৰ নং : ৩৩৯ বয়স : 33 লিঙ্গ : মহিলা	LQW2341960 ফটো উপলব্ধ

811 নাম : মলিন বৰ্মন পিতাৰ নাম: মনিৰাম বৰ্মন ঘৰ নং : 339 বয়স : 23 লিঙ্গ : পুৰুষ	LQW0533687 ফটো উপলব্ধ	812 নাম : কল্পনা বৰ্মন পিতাৰ নাম: প্ৰফুল্ল বৰ্মন ঘৰ নং : 339 (গ) বয়স : 26 লিঙ্গ : মহিলা	LQW0453738 ফটো উপলব্ধ	813 নাম : বিৰেন বৰ্মন পিতাৰ নাম: শুকি ৰাম বৰ্মন ঘৰ নং : 339 (ক) বয়স : 27 লিঙ্গ : পুৰুষ	LQW0534594 ফটো উপলব্ধ
814 নাম : সবিতা ৰাজবংশী বৰ্মন স্বামীৰ নাম: বিৰেন বৰ্মন ঘৰ নং : 339(ক) বয়স : 25 লিঙ্গ : মহিলা	LQW1124874 ফটো উপলব্ধ	815 নাম : আনন্দ ৰাম বৰ্মন পিতাৰ নাম: বগো বৰ্মন ঘৰ নং : ৩৩৯গ বয়স : 54 লিঙ্গ : পুৰুষ	LQW2340547 ফটো উপলব্ধ	816 নাম : খানচালনী বালা বৰ্মন স্বামীৰ নাম: বাবুলচন্দ্ৰ বৰ্মন ঘৰ নং : ৩৩৯খ বয়স : 52 লিঙ্গ : মহিলা	LQW2340536 ফটো উপলব্ধ
817 নাম : বুলবুল বালা বৰ্মন স্বামীৰ নাম: প্ৰকাশচন্দ্ৰ বৰ্মন ঘৰ নং : ৩৩৯খ বয়স : 50 লিঙ্গ : মহিলা	LQW2340514 ফটো উপলব্ধ	818 নাম : ৰচনা বৰ্মন স্বামীৰ নাম: মনিৰাম ঘৰ নং : ৩৩৯ক বয়স : 45 লিঙ্গ : মহিলা	LQW2340490 ফটো উপলব্ধ	819 নাম : মহেন্দ্ৰ বৰ্মন পিতাৰ নাম: বগো বৰ্মন ঘৰ নং : ৩৩৯ঘ বয়স : 37 লিঙ্গ : মহিলা	LQW2340569 ফটো উপলব্ধ
820 নাম : চানাবালা বৰ্মন স্বামীৰ নাম: মহেন্দ্ৰ বাৰ্মন ঘৰ নং : ৩৩৯ঘ বয়স : 33 লিঙ্গ : মহিলা	LQW2340570 ফটো উপলব্ধ	821 নাম : কৃষ্ণ ৰাজবংশী পিতাৰ নাম: ডিগম্বৰ ঘৰ নং : ৩৪০ বয়স : 50 লিঙ্গ : পুৰুষ	LQW2340627 ফটো উপলব্ধ	822 নাম : জগদিশ ৰাজবংশী পিতাৰ নাম: দিকাংতৰ ৰাজবংশী ঘৰ নং : 340 বয়স : 50 লিঙ্গ : পুৰুষ	LQW0448514 ফটো উপলব্ধ
823 নাম : পৰ্ণিমা ৰাজবংশী অন্যান্য: জগদিশ ৰাজবংশী ঘৰ নং : 340 বয়স : 46 লিঙ্গ : পুৰুষ	LQW0475764 ফটো উপলব্ধ	824 নাম : সতীবালা ৰাজবংশী স্বামীৰ নাম: কৃষ্ণ ঘৰ নং : ৩৪০ বয়স : 45 লিঙ্গ : মহিলা	LQW2340638 ফটো উপলব্ধ	# 825 নাম : নীলকান্ত ৰাজবংশী পিতাৰ নাম: বিৰেন ৰাজবংশী ঘৰ নং : 340চ বয়স : 37 লিঙ্গ : পুৰুষ	LQW2340683 ফটো উপলব্ধ
826 নাম : খুচি ৰাজবংশী পিতাৰ নাম: জীৰেন ৰাজবংশী ঘৰ নং : ৩৪০ বয়স : 31 লিঙ্গ : পুৰুষ	LQW0179994 ফটো উপলব্ধ	S 827 নাম : সংগীতা বৰ্মন ৰাজবংশী স্বামীৰ নাম: প্ৰকাশ ৰাজবংশী ঘৰ নং : ৩৪০ বয়স : 29 লিঙ্গ : মহিলা	LQW0183483 ফটো উপলব্ধ	828 নাম : বিশ্বজীত ৰাজবংশী পিতাৰ নাম: কৃষ্ণ ৰাজবংশী ঘৰ নং : 340 বয়স : 23 লিঙ্গ : পুৰুষ	LQW1452408 ফটো উপলব্ধ
829 নাম : পৰেশ ৰাজবংশী পিতাৰ নাম: ব্ৰজেন ৰাজবংশী ঘৰ নং : ৩৪২ বয়স : 63 লিঙ্গ : পুৰুষ	LQW2340694 ফটো উপলব্ধ	830 নাম : আনন্দ ৰাজবংশী পিতাৰ নাম: পৰেশ ৰাজবংশী ঘৰ নং : ৩৪২ বয়স : 31 লিঙ্গ : পুৰুষ	LQW0500843 ফটো উপলব্ধ	831 নাম : গোবিন্দ ৰাজবংশী পিতাৰ নাম: পাৰেশ ৰাজবংশী ঘৰ নং : 342 বয়স : 26 লিঙ্গ : পুৰুষ	LQW0536821 ফটো উপলব্ধ
832 নাম : জ্যুটিলা বৰ্মন অন্যান্য: লালচান বৰ্মন ঘৰ নং : 343 বয়স : 61 লিঙ্গ : মহিলা	LQW0534917 ফটো উপলব্ধ	833 নাম : বৰুণ বৰ্মন পিতাৰ নাম: লাল চাঁদ বৰ্মন ঘৰ নং : ৩৪৩ বয়স : 31 লিঙ্গ : পুৰুষ	LQW0180133 ফটো উপলব্ধ	834 নাম : বিৰভদ্ৰ বৰ্মন পিতাৰ নাম: লালচান বৰ্মন ঘৰ নং : ৩৪৩ বয়স : 30 লিঙ্গ : পুৰুষ	LQW0180125 ফটো উপলব্ধ
835 নাম : অক্ষয় বৰ্মন অন্যান্য: লালচান বৰ্মন ঘৰ নং : 343 বয়স : 29 লিঙ্গ : পুৰুষ	LQW0534842 ফটো উপলব্ধ	836 নাম : ৰশ্মি বৰ্মন স্বামীৰ নাম: বৰুণ বৰ্মন ঘৰ নং : 343 বয়স : 25 লিঙ্গ : মহিলা	LQW1465293 ফটো উপলব্ধ	837 নাম : বিভা ৰাজবংশী পিতাৰ নাম: নয়ন বৰ্মন ঘৰ নং : ৩৪৫ বয়স : 30 লিঙ্গ : মহিলা	LQW0083477 ফটো উপলব্ধ
838 নাম : প্ৰদীপ ৰাজবংশী পিতাৰ নাম: নিৰেন ৰাজবংশী ঘৰ নং : ৩৪৫ বয়স : 28 লিঙ্গ : পুৰুষ	LQW0083519 ফটো উপলব্ধ	839 নাম : জবা ৰাজবংশী পিতাৰ নাম: নিৰেন ৰাজবংশী ঘৰ নং : ৩৪৫গ বয়স : 35 লিঙ্গ : মহিলা	LQW0083386 ফটো উপলব্ধ	840 নাম : জয়ন্তী ৰাজবংশী পিতাৰ নাম: উপেন ৰাজবংশী ঘৰ নং : 345 (ক) বয়স : 54 লিঙ্গ : মহিলা	LQW2001196 ফটো উপলব্ধ



841 নাম : মিৰা ৰাজবংশী স্বামীৰ নাম : নিৰেন ঘৰ নং : ৩৪৫ক বয়স : 53 লিঙ্গ : মহিলা	LQW2340752 ফটো উপলব্ধ	E 842 নাম : বামা বালা ৰাজবংশী স্বামীৰ নাম : নকুল ঘৰ নং : ৩৪৬ বয়স : ৪১ লিঙ্গ : মহিলা	LQW2340763 ফটো উপলব্ধ	843 নাম : চান্তী ৰাজবংশী স্বামীৰ নাম : ৰবি ৰাজবংশী ঘৰ নং : ৩৪৬ বয়স : 49 লিঙ্গ : মহিলা	LQW2340785 ফটো উপলব্ধ
844 নাম : মনিমালা ৰাজবংশী স্বামীৰ নাম : গিৰিন ৰাজবংশী ঘৰ নং : ৩৪৬ বয়স : 43 লিঙ্গ : মহিলা	LQW2340809 ফটো উপলব্ধ	845 নাম : মনিলা বড়ো স্বামীৰ নাম : বিপুল বড়ো ঘৰ নং : 346 বয়স : 34 লিঙ্গ : মহিলা	XHA0156463 ফটো উপলব্ধ	846 নাম : বিপুল বড়ো পিতাৰ নাম : বাবু ৰাম বড়ো ঘৰ নং : 346 ক বয়স : 37 লিঙ্গ : পুৰুষ	CFM0214551 ফটো উপলব্ধ
847 নাম : ৰমনি বালা ৰাজবংশী স্বামীৰ নাম : খগেন ঘৰ নং : ৩৪৭ বয়স : 84 লিঙ্গ : মহিলা	LQW2340810 ফটো উপলব্ধ	848 নাম : কাবুল ৰাজবংশী পিতাৰ নাম : খগেন ঘৰ নং : ৩৪৭ বয়স : 41 লিঙ্গ : পুৰুষ	LQW2340832 ফটো উপলব্ধ	849 নাম : মনোমতী ৰাজবংশী স্বামীৰ নাম : কাবুল ৰাজবংশী ঘৰ নং : 347 বয়স : 36 লিঙ্গ : মহিলা	LQW1485663 ফটো উপলব্ধ
850 নাম : মামনী ডেকা স্বামীৰ নাম : মাধব ডেকা ঘৰ নং : ৩৪৮ বয়স : 67 লিঙ্গ : মহিলা	LQW2340854 ফটো উপলব্ধ	S 851 নাম : দ্বিপক ডেকা পিতাৰ নাম : মাধব ঘৰ নং : ৩৪৮ বয়স : 48 লিঙ্গ : পুৰুষ	LQW2340876 ফটো উপলব্ধ	S 852 নাম : বিজিনা মুঞ্জা স্বামীৰ নাম : চন্দ্ৰন সাউদ ঘৰ নং : ৩৪৮ বয়স : 41 লিঙ্গ : মহিলা	LQW0273441 ফটো উপলব্ধ
853 নাম : প্ৰবিন কলিতা পিতাৰ নাম : দুতি ঘৰ নং : ৩৪৯ বয়স : 87 লিঙ্গ : পুৰুষ	LQW2340945 ফটো উপলব্ধ	854 নাম : বতাহী বালা কলিতা স্বামীৰ নাম : পবিন ঘৰ নং : ৩৪৯ বয়স : 83 লিঙ্গ : মহিলা	LQW2340956 ফটো উপলব্ধ	855 নাম : পৰেশ কলিতা পিতাৰ নাম : পবিন ঘৰ নং : ৩৪৯ বয়স : 46 লিঙ্গ : পুৰুষ	LQW2340967 ফটো উপলব্ধ
856 নাম : কুমুদ কলিতা পিতাৰ নাম : প্ৰবিন কলিতা ঘৰ নং : ৩৪৯ বয়স : 43 লিঙ্গ : পুৰুষ	LQW2340989 ফটো উপলব্ধ	857 নাম : উৰ্বশী কলিতা স্বামীৰ নাম : পৰেশ কলিতা ঘৰ নং : ৩৪৯ বয়স : 40 লিঙ্গ : মহিলা	LQW2340978 ফটো উপলব্ধ	858 নাম : সুৰেশ কলিতা পিতাৰ নাম : প্ৰবিন ঘৰ নং : ৩৪৯ বয়স : 40 লিঙ্গ : পুৰুষ	LQW2341006 ফটো উপলব্ধ
859 নাম : দিগন্ত কলিতা পিতাৰ নাম : পবিন কলিতা ঘৰ নং : 349 বয়স : 40 লিঙ্গ : পুৰুষ	LQW0444885 ফটো উপলব্ধ	860 নাম : ববিতা বালা কলিতা স্বামীৰ নাম : কুমুদ ঘৰ নং : ৩৪৯ বয়স : 39 লিঙ্গ : মহিলা	LQW2340990 ফটো উপলব্ধ	861 নাম : সংগিতা বৰ্মন স্বামীৰ নাম : চুৰেশ কলিতা ঘৰ নং : ৩৪৯ বয়স : 34 লিঙ্গ : মহিলা	LQW0247916 ফটো উপলব্ধ
862 নাম : বনজিত কলিতা পিতাৰ নাম : কুমুদ কলিতা ঘৰ নং : 349 বয়স : 21 লিঙ্গ : পুৰুষ	XHA0015727 ফটো উপলব্ধ	863 নাম : আকাশ কলিতা পিতাৰ নাম : পৰেশ কলিতা ঘৰ নং : 349 বয়স : 21 লিঙ্গ : পুৰুষ	XHA0020065 ফটো উপলব্ধ	864 নাম : নিশিতা কলিতা পিতাৰ নাম : কুমুদ কলিতা ঘৰ নং : 349 বয়স : 19 লিঙ্গ : মহিলা	XHA0148221 ফটো উপলব্ধ
865 নাম : প্ৰফুল্ল মজুমদাৰ পিতাৰ নাম : নবীন ঘৰ নং : ৩৫০ বয়স : 63 লিঙ্গ : পুৰুষ	LQW2341028 ফটো উপলব্ধ	866 নাম : বীনা মজুমদাৰ স্বামীৰ নাম : প্ৰফুল্ল ঘৰ নং : ৩৫০ বয়স : 56 লিঙ্গ : মহিলা	LQW2341039 ফটো উপলব্ধ	867 নাম : নবজিত মজুমদাৰ পিতাৰ নাম : প্ৰফুল্ল মজুমদাৰ ঘৰ নং : 350 বয়স : 21 লিঙ্গ : পুৰুষ	XHA0126441 ফটো উপলব্ধ
868 নাম : ধনজিত মজুমদাৰ পিতাৰ নাম : প্ৰফুল্ল মজুমদাৰ ঘৰ নং : 350(ক) বয়স : 30 লিঙ্গ : পুৰুষ	LQW0247965 ফটো উপলব্ধ	869 নাম : জোনালি শীল মজুমদাৰ স্বামীৰ নাম : ধনজিত মজুমদাৰ ঘৰ নং : 350(ক) বয়স : 25 লিঙ্গ : মহিলা	LQW0545665 ফটো উপলব্ধ	870 নাম : উৰ্মিলা মজুমদাৰ স্বামীৰ নাম : দামোদৰ ঘৰ নং : ৩৫১ বয়স : 60 লিঙ্গ : মহিলা	LQW2341051 ফটো উপলব্ধ



871 নাম : সনাতন মজুমদাৰ পিতাৰ নাম: দামোদৰ ঘৰ নং : ৩৫১ বয়স : 44 লিঙ্গ : পুৰুষ	LQW2341062 ফটো উপলব্ধ	S2 872 নাম : ধৰ্মেশ্বৰ মজুমদাৰ পিতাৰ নাম: দামোদৰ ঘৰ নং : ৩৫১ বয়স : 42 লিঙ্গ : পুৰুষ	LQW2341073 ফটো উপলব্ধ	873 নাম : বাতুল মজুমদাৰ পিতাৰ নাম: দামোদৰ মজুমদাৰ ঘৰ নং : ৩৫১ বয়স : 37 লিঙ্গ : পুৰুষ	LQW2341813 ফটো উপলব্ধ
874 নাম : সবিতা মজুমদাৰ স্বামীৰ নাম: সনাতন মজুমদাৰ ঘৰ নং : ৩৫১ বয়স : 36 লিঙ্গ : মহিলা	LQW2341937 ফটো উপলব্ধ	S 875 নাম : মৌচুমী কলিতা স্বামীৰ নাম: ধৰ্মেশ্বৰ মজুমদাৰ ঘৰ নং : ৩৫১ বয়স : 35 লিঙ্গ : মহিলা	LQW2341948 ফটো উপলব্ধ	876 নাম : কৰবী মজুমদাৰ স্বামীৰ নাম: বাতুল মজুমদাৰ ঘৰ নং : ৩৫১ বয়স : 29 লিঙ্গ : মহিলা	LQW0084475 ফটো উপলব্ধ
877 নাম : পম্পী বৈশ্য কলিতা স্বামীৰ নাম: নগেন কলিতা ঘৰ নং : 351 বয়স : 27 লিঙ্গ : মহিলা	LQW1431329 ফটো উপলব্ধ	878 নাম : বুলবালা কলিতা স্বামীৰ নাম: শংকৰ কলিতা ঘৰ নং : ৩৫১ক বয়স : 63 লিঙ্গ : মহিলা	LQW2341095 ফটো উপলব্ধ	879 নাম : নাৰায়ন কলিতা পিতাৰ নাম: শংকৰ কলিতা ঘৰ নং : ৩৫১ক বয়স : 46 লিঙ্গ : পুৰুষ	LQW2341108 ফটো উপলব্ধ
880 নাম : বেন কলিতা স্বামীৰ নাম: নাৰায়ন কলিতা ঘৰ নং : ৩৫১ক বয়স : 37 লিঙ্গ : মহিলা	LQW1905233 ফটো উপলব্ধ	881 নাম : ৰবি কলিতা পিতাৰ নাম: গোবিন্দ কলিতা ঘৰ নং : ৩৫২ বয়স : 74 লিঙ্গ : পুৰুষ	LQW2341120 ফটো উপলব্ধ	882 নাম : অনিমা কলিতা পিতাৰ নাম: ৰবি ঘৰ নং : ৩৫২ বয়স : 63 লিঙ্গ : মহিলা	LQW2341131 ফটো উপলব্ধ
883 নাম : হিতেশ কলিতা অন্যান্য: চালিশা কলিতা ঘৰ নং : 352 বয়স : 41 লিঙ্গ : পুৰুষ	LQW1112119 ফটো উপলব্ধ	884 নাম : সাগৰিকা কলিতা স্বামীৰ নাম: অবনি কলিতা ঘৰ নং : 352 বয়স : 24 লিঙ্গ : মহিলা	LQW1121904 ফটো উপলব্ধ	885 নাম : মাইকন বালা কলিতা স্বামীৰ নাম: হৰেশ্বৰ কলিতা ঘৰ নং : ৩৫২ক বয়স : 64 লিঙ্গ : মহিলা	LQW2341153 ফটো উপলব্ধ
886 নাম : অবনি কলিতা পিতাৰ নাম: হৰেশ্বৰ কলিতা ঘৰ নং : ৩৫২ক বয়স : 36 লিঙ্গ : পুৰুষ	LQW2341164 ফটো উপলব্ধ	887 নাম : প্ৰফুল্ল ডেকা পিতাৰ নাম: উত্তম ঘৰ নং : ৩৫৫ বয়স : 70 লিঙ্গ : পুৰুষ	LQW2341175 ফটো উপলব্ধ	888 নাম : পুতলী ডেকা স্বামীৰ নাম: প্ৰফুল্ল ঘৰ নং : ৩৫৫ বয়স : 60 লিঙ্গ : মহিলা	LQW2341186 ফটো উপলব্ধ
889 নাম : দিপক ডেকা পিতাৰ নাম: প্ৰফুল্ল ডেকা ঘৰ নং : ৩৫৫ বয়স : 37 লিঙ্গ : পুৰুষ	LQW1905415 ফটো উপলব্ধ	890 নাম : প্ৰাঞ্জল কলিতা পিতাৰ নাম: ফুকন কলিতা ঘৰ নং : ৩৫৬ বয়স : 25 লিঙ্গ : পুৰুষ	LQW0215053 ফটো উপলব্ধ	891 নাম : বিমলা দেৱী স্বামীৰ নাম: অখিল ঘৰ নং : ৩৫৭ বয়স : 62 লিঙ্গ : মহিলা	LQW2341222 ফটো উপলব্ধ
S 892 নাম : বনমী দেৱী পিতাৰ নাম: অখিল ঘৰ নং : ৩৫৭ বয়স : 40 লিঙ্গ : মহিলা	LQW2341233 ফটো উপলব্ধ	893 নাম : সঞ্জীৱ শৰ্মা পিতাৰ নাম: অখিল শৰ্মা ঘৰ নং : ৩৫৭ বয়স : 39 লিঙ্গ : পুৰুষ	LQW2341244 ফটো উপলব্ধ	894 নাম : ভনিতা কলিতা মাতৃৰ নাম: বিজু কলিতা ঘৰ নং : 357 বয়স : 25 লিঙ্গ : মহিলা	LQW0534321 ফটো উপলব্ধ
895 নাম : সৌৰভ কলিতা মাতৃৰ নাম: বিজু কলিতা ঘৰ নং : 357 বয়স : 23 লিঙ্গ : পুৰুষ	LQW0534339 ফটো উপলব্ধ	896 নাম : মহেন্দ্ৰ কলিতা পিতাৰ নাম: দন্ডি ৰাম কলিতা ঘৰ নং : ৩৫৭ক বয়স : 79 লিঙ্গ : পুৰুষ	LQW2341255 ফটো উপলব্ধ	E 897 নাম : লাবন্য কলিতা স্বামীৰ নাম: মহেন্দ্ৰ কলিতা ঘৰ নং : ৩৫৭ক বয়স : 74 লিঙ্গ : মহিলা	LQW2341266 ফটো উপলব্ধ
898 নাম : বিজু কলিতা স্বামীৰ নাম: দুলভ কলিতা ঘৰ নং : ৩৫৭ক বয়স : 44 লিঙ্গ : মহিলা	LQW1905299 ফটো উপলব্ধ	899 নাম : চবিন কলিতা পিতাৰ নাম: তাৰিণী ঘৰ নং : ৩৫৮ক বয়স : 48 লিঙ্গ : পুৰুষ	LQW2341299 ফটো উপলব্ধ	900 নাম : ববিতা কলিতা স্বামীৰ নাম: চবিন কলিতা ঘৰ নং : ৩৫৮ক বয়স : 42 লিঙ্গ : মহিলা	LQW2341302 ফটো উপলব্ধ

901 নাম : জোময়শ্ৰী বড়ো স্বামীৰ নাম : জংলাৰী বড়ো ঘৰ নং : 359 বয়স : 28 লিঙ্গ : মহিলা	LQW0458240 ফটো উপলব্ধ	902 নাম : বমেন বৰ্মন পিতাৰ নাম : সুমন্ত ঘৰ নং : 360 বয়স : 37 লিঙ্গ : পুৰুষ	LQW2341324 ফটো উপলব্ধ	903 নাম : ববিতা বৰ্মন স্বামীৰ নাম : বমেন বৰ্মন ঘৰ নং : 360 বয়স : 35 লিঙ্গ : মহিলা	LQW2341335 ফটো উপলব্ধ
904 নাম : অজয় বৰ্মন পিতাৰ নাম : বমেন বৰ্মন ঘৰ নং : 360 বয়স : 19 লিঙ্গ : পুৰুষ	XHA0114090 ফটো উপলব্ধ	905 নাম : বীনা পানি বৰ্মন স্বামীৰ নাম : বিজয় ঘৰ নং : 361 বয়স : 93 লিঙ্গ : মহিলা	LQW2341368 ফটো উপলব্ধ	906 নাম : জয়দেব বৰ্মন পিতাৰ নাম : বিজয় ঘৰ নং : 361 বয়স : 60 লিঙ্গ : পুৰুষ	LQW2341346 ফটো উপলব্ধ
907 নাম : প্ৰমিলাবালা বৰ্মন স্বামীৰ নাম : জয়দেব ঘৰ নং : 361 বয়স : 52 লিঙ্গ : মহিলা	LQW2341357 ফটো উপলব্ধ	S 908 নাম : বিশ্বজিয়া বৰ্মন পিতাৰ নাম : জয়দেব বৰ্মন ঘৰ নং : 361 বয়স : 88 লিঙ্গ : পুৰুষ	LQW0248245 ফটো উপলব্ধ	S 909 নাম : বিজু ডেকালা বৰ্মন অন্যান্য : বিশ্বজিত বৰ্মন ঘৰ নং : 361 বয়স : 84 লিঙ্গ : মহিলা	LQW0178772 ফটো উপলব্ধ
910 নাম : অৰূপ বৰ্মন পিতাৰ নাম : জয়দেব বৰ্মন ঘৰ নং : 361 বয়স : 32 লিঙ্গ : পুৰুষ	LQW2341460 ফটো উপলব্ধ	S 911 নাম : বিশ্বজিৎ বৰ্মন পিতাৰ নাম : জয়দেব বৰ্মন ঘৰ নং : 361 বয়স : 82 লিঙ্গ : পুৰুষ	LQW0472266 ফটো উপলব্ধ	912 নাম : জনালী বৰ্মন স্বামীৰ নাম : অৰূপ বৰ্মন ঘৰ নং : 361 বয়স : 25 লিঙ্গ : মহিলা	LQW1473826 ফটো উপলব্ধ
913 নাম : যুধীষ্ঠীৰ বৰ্মন পিতাৰ নাম : বিজয় ঘৰ নং : 363 বয়স : 57 লিঙ্গ : পুৰুষ	LQW2341391 ফটো উপলব্ধ	914 নাম : মায়ানী বৰ্মন স্বামীৰ নাম : পিয়ন ঘৰ নং : 363 বয়স : 48 লিঙ্গ : মহিলা	LQW2341404 ফটো উপলব্ধ	# 915 নাম : দুলাল বৰ্মন পিতাৰ নাম : যুধীষ্ঠীৰ বৰ্মন ঘৰ নং : 363 বয়স : 31 লিঙ্গ : পুৰুষ	LQW1905619 ফটো উপলব্ধ
916 নাম : যমুনা দাস স্বামীৰ নাম : দুলাল রৌসোল ঘৰ নং : 363 বয়স : 31 লিঙ্গ : মহিলা	LQW0071589 ফটো উপলব্ধ	917 নাম : ধনজীত বৰ্মণ পিতাৰ নাম : যুধীষ্ঠীৰ বৰ্মণ ঘৰ নং : 363 বয়স : 27 লিঙ্গ : পুৰুষ	LQW1501220 ফটো উপলব্ধ	918 নাম : চম্পা ৰজবংশী পিতাৰ নাম : ৰবি ৰজবংশী ঘৰ নং : 364 বয়স : 30 লিঙ্গ : মহিলা	LQW0471441 ফটো উপলব্ধ
919 নাম : কমলেশ্বৰ দাস পিতাৰ নাম : দেহজুৰ ঘৰ নং : 365 বয়স : 48 লিঙ্গ : পুৰুষ	LQW2341437 ফটো উপলব্ধ	920 নাম : মাজলী বালা দাস স্বামীৰ নাম : কমলেশ্বৰ দাস ঘৰ নং : 365 বয়স : 40 লিঙ্গ : মহিলা	LQW2341448 ফটো উপলব্ধ	921 নাম : মৰমী ৰাজবংশী স্বামীৰ নাম : গনেশ ৰাজবংশী ঘৰ নং : 366 বয়স : 29 লিঙ্গ : মহিলা	LQW0544726 ফটো উপলব্ধ
922 নাম : ফুলকন কলিতা পিতাৰ নাম : লেট থাণেশ্বৰ কলিতা ঘৰ নং : 373 বয়স : 50 লিঙ্গ : মহিলা	LQW0544767 ফটো উপলব্ধ	R 923 নাম : গায়ত্ৰী পাঠক স্বামীৰ নাম : পুলক কলিতা ঘৰ নং : 373 বয়স : 24 লিঙ্গ : মহিলা	LQW0533711 ফটো উপলব্ধ	924 নাম : কণিকা কলিতা স্বামীৰ নাম : ৰাতুল কলিতা ঘৰ নং : 378 বয়স : 27 লিঙ্গ : মহিলা	LQW0426007 ফটো উপলব্ধ
925 নাম : বেউতী কলিতা স্বামীৰ নাম : লবা কলিতা ঘৰ নং : 382 বয়স : 25 লিঙ্গ : মহিলা	LQW0305987 ফটো উপলব্ধ	926 নাম : সুমনজীত কলিতা পিতাৰ নাম : ৰঞ্জন কলিতা ঘৰ নং : 386 বয়স : 25 লিঙ্গ : পুৰুষ	LQW0368399 ফটো উপলব্ধ	927 নাম : বিপুল হাজৰিকা পিতাৰ নাম : ধনেশ্বৰ হাজৰিকা ঘৰ নং : 386 বয়স : 25 লিঙ্গ : পুৰুষ	LQW0433342 ফটো উপলব্ধ
928 নাম : পুৰবি দাস স্বামীৰ নাম : দয়াময় কলিতা ঘৰ নং : 389 বয়স : 23 লিঙ্গ : মহিলা	LQW0533927 ফটো উপলব্ধ	929 নাম : সৱস্বতী কলিতা স্বামীৰ নাম : হেমেন কলিতা ঘৰ নং : 392 বয়স : 28 লিঙ্গ : মহিলা	LQW0420745 ফটো উপলব্ধ	930 নাম : ভনীতা কলিতা পিতাৰ নাম : গিৰেন কলিতা ঘৰ নং : 392 বয়স : 23 লিঙ্গ : মহিলা	LQW0533877 ফটো উপলব্ধ

931 নাম : মুকট কলিতা পিতাৰ নাম: গিৰেন কলিতা ঘৰ নং : 392 বয়স : 19 লিঙ্গ : পুৰুষ	XHA0103432 ফটো উপলব্ধ	932 নাম : শ্ৰেণী কলিতা স্বামীৰ নাম: উৎপল কলিতা ঘৰ নং : 393 বয়স : 30 লিঙ্গ : মহিলা	LQW1173954 ফটো উপলব্ধ	933 নাম : ভূপেশ কলিতা পিতাৰ নাম: বাবুল কলিতা ঘৰ নং : 393 বয়স : 28 লিঙ্গ : পুৰুষ	LQW0474429 ফটো উপলব্ধ
934 নাম : ফুলেন কলিতা মাতৃৰ নাম: মাধব কলিতা ঘৰ নং : 396 বয়স : 25 লিঙ্গ : পুৰুষ	LQW0469239 ফটো উপলব্ধ	935 নাম : চন্দন কলিতা পিতাৰ নাম: সনাতন কলিতা ঘৰ নং : 396 বয়স : 24 লিঙ্গ : পুৰুষ	LQW0418087 ফটো উপলব্ধ	936 নাম : পপমোনী কলিতা পিতাৰ নাম: সদানন্দ কলিতা ঘৰ নং : 403 বয়স : 26 লিঙ্গ : পুৰুষ	LQW0535682 ফটো উপলব্ধ
937 নাম : নবনীতা বৰ্মন স্বামীৰ নাম: নিতুমনি বৰ্মন ঘৰ নং : 403 বয়স : 24 লিঙ্গ : মহিলা	XHA0106575 ফটো উপলব্ধ	938 নাম : উৎপল বৰ্মন পিতাৰ নাম: হুন্ডি বৰ্মন ঘৰ নং : 404 বয়স : 34 লিঙ্গ : পুৰুষ	LQW0461756 ফটো উপলব্ধ	939 নাম : ডেইজী কলিতা পিতাৰ নাম: নিমল কলিতা ঘৰ নং : 408 বয়স : 22 লিঙ্গ : মহিলা	LQW1544634 ফটো উপলব্ধ
940 নাম : চণ্ডিকা কলিতা পিতাৰ নাম: নিমল কলিতা ঘৰ নং : 408 বয়স : 22 লিঙ্গ : মহিলা	LQW2013472 ফটো উপলব্ধ	941 নাম : নিতু মণি কলিতা স্বামীৰ নাম: মানিক কলিতা ঘৰ নং : 414 বয়স : 28 লিঙ্গ : মহিলা	LQW0428151 ফটো উপলব্ধ	942 নাম : দিপালি কলিতা স্বামীৰ নাম: বঙ্কিম কলিতা ঘৰ নং : 819 বয়স : 43 লিঙ্গ : মহিলা	LQW0370502 ফটো উপলব্ধ
943 নাম : কবিতা ডেকা কলিতা স্বামীৰ নাম: দ্বিজেন কলিতা ঘৰ নং : 417 বয়স : 34 লিঙ্গ : মহিলা	LQW0436675 ফটো উপলব্ধ	944 নাম : দিপামনী ৰাজবংশী স্বামীৰ নাম: হৰিকৃষ্ণা কলিতা ঘৰ নং : 819 বয়স : 27 লিঙ্গ : মহিলা	LQW0370635 ফটো উপলব্ধ	S 945 নাম : দুৰ্গা কলিতা পিতাৰ নাম: মানিক কলিতা ঘৰ নং : 421 বয়স : 25 লিঙ্গ : মহিলা	LQW0465674 ফটো উপলব্ধ
946 নাম : তিলক কলিতা পিতাৰ নাম: কেশব কলিতা ঘৰ নং : 427 বয়স : 21 লিঙ্গ : পুৰুষ	XHA0148973 ফটো উপলব্ধ	R 947 নাম : তিলক কলিতা পিতাৰ নাম: কেশব কলিতা ঘৰ নং : 427 বয়স : 20 লিঙ্গ : পুৰুষ	XHA0105825 ফটো উপলব্ধ	948 নাম : অৰ্চনা কলিতা স্বামীৰ নাম: পৰমেশ্বৰ কলিতা ঘৰ নং : 430 বয়স : 35 লিঙ্গ : মহিলা	LQW0435859 ফটো উপলব্ধ
949 নাম : ভবানী কলিতা স্বামীৰ নাম: দিগন্ত কলিতা ঘৰ নং : 437 বয়স : 25 লিঙ্গ : মহিলা	LQW1463124 ফটো উপলব্ধ	950 নাম : বিনা কলিতা স্বামীৰ নাম: ৰনজিত কলিতা ঘৰ নং : 441 বয়স : 39 লিঙ্গ : মহিলা	LQW0432187 ফটো উপলব্ধ	951 নাম : চিন্তা কলিতা মাতৃৰ নাম: কমলা কলিতা ঘৰ নং : 441 বয়স : 19 লিঙ্গ : পুৰুষ	XHA0122739 ফটো উপলব্ধ
952 নাম : ৰিতামণি কলিতা স্বামীৰ নাম: ধৰণি কলিতা ঘৰ নং : 443 বয়স : 41 লিঙ্গ : মহিলা	LQW0432203 ফটো উপলব্ধ	953 নাম : জোনমনি কলিতা মাতৃৰ নাম: সৰস্বতী কলিতা ঘৰ নং : 443 বয়স : 23 লিঙ্গ : মহিলা	LQW1123199 ফটো উপলব্ধ	954 নাম : যমুনা বৰ্মন কলিতা স্বামীৰ নাম: হৰেন কলিতা ঘৰ নং : 444 বয়স : 36 লিঙ্গ : মহিলা	LQW0417923 ফটো উপলব্ধ



<p>S 955 1</p> <p>নাম : মৰমী বৰ্মন স্বামীৰ নাম : ধনেশ্বৰ বৰ্মন ঘৰ নং : 749 বয়স : 50 লিঙ্গ : মহিলা</p> <p>XHA0166553</p> <p>ফটো উপলব্ধ</p>	<p>956 1</p> <p>নাম : পম্পী দাস পিতাৰ নাম : অনিল দাস ঘৰ নং : 221 বয়স : 19 লিঙ্গ : মহিলা</p> <p>XHA0170324</p> <p>ফটো উপলব্ধ</p>	<p>957 1</p> <p>নাম : লভিতা বৈশ্য স্বামীৰ নাম : কশল বৈশ্য ঘৰ নং : 304 বয়স : 21 লিঙ্গ : মহিলা</p> <p>XHA0170472</p> <p>ফটো উপলব্ধ</p>
<p>958 1</p> <p>নাম : বীনা উজীৰ স্বামীৰ নাম : ফনীধৰ উজীৰ ঘৰ নং : 999 বয়স : 41 লিঙ্গ : মহিলা</p> <p>LQW0141077</p> <p>ফটো উপলব্ধ</p>	<p>959 1</p> <p>নাম : সুনীতা বৰ্মন স্বামীৰ নাম : মিতুন বৰ্মন ঘৰ নং : 233 বয়স : 25 লিঙ্গ : মহিলা</p> <p>XHA0173120</p> <p>ফটো উপলব্ধ</p>	<p>960 1</p> <p>নাম : সঞ্জিত বৰ্মন পিতাৰ নাম : গোপী বৰ্মন ঘৰ নং : 288 বয়স : 20 লিঙ্গ : পুৰুষ</p> <p>XHA0175612</p> <p>ফটো উপলব্ধ</p>
<p>#2 961 1</p> <p>নাম : দীপা পৌডেল স্বামীৰ নাম : সঞ্জীৱ ছেত্ৰী ঘৰ নং : 566 বয়স : 26 লিঙ্গ : মহিলা</p> <p>GGF0332874</p> <p>ফটো উপলব্ধ</p>	<p>962 1</p> <p>নাম : চুফিয়া তিকী স্বামীৰ নাম : ইশুৰ নায়ক ঘৰ নং : 95(198 সোণামতি ল.পি. স্কুল) বয়স : 27 লিঙ্গ : মহিলা</p> <p>LQW1452374</p> <p>ফটো উপলব্ধ</p>	<p>963 1</p> <p>নাম : প্ৰিয়ংকা তালুকদাৰ পিতাৰ নাম : নৱজিত তালুকদাৰ ঘৰ নং : 249খ বয়স : 18 লিঙ্গ : মহিলা</p> <p>XHA0370254</p> <p>ফটো উপলব্ধ</p>
<p>964 1</p> <p>নাম : সীমা বৰ্মন পিতাৰ নাম : নবিন বৰ্মন ঘৰ নং : 234 বয়স : 20 লিঙ্গ : মহিলা</p> <p>XHA0370890</p> <p>ফটো উপলব্ধ</p>	<p>965 1</p> <p>নাম : অঞ্জু বিশ্বাস স্বামীৰ নাম : গৌতম সাহা ঘৰ নং : 198ক বয়স : 29 লিঙ্গ : মহিলা</p> <p>XHA0371633</p> <p>ফটো উপলব্ধ</p>	<p>966 1</p> <p>নাম : ধনেশ্বৰ বৰ্মন পিতাৰ নাম : ৰতন বৰ্মন ঘৰ নং : 312 বয়স : 19 লিঙ্গ : পুৰুষ</p> <p>XHA0371732</p> <p>ফটো উপলব্ধ</p>
<p>967 1</p> <p>নাম : ধনঞ্জয় ৰাজবংশী পিতাৰ নাম : মদন ৰাজবংশী ঘৰ নং : 166 বয়স : 19 লিঙ্গ : পুৰুষ</p> <p>XHA0372078</p> <p>ফটো উপলব্ধ</p>	<p>968 1</p> <p>নাম : অণিতা বৰ্মন পিতাৰ নাম : মনোৰঞ্জন বৰ্মন ঘৰ নং : 281ক বয়স : 20 লিঙ্গ : মহিলা</p> <p>XHA0372169</p> <p>ফটো উপলব্ধ</p>	<p>969 1</p> <p>নাম : শান্তনা বৰ্মন মাতৃৰ নাম : দ্ৰৌপদী বৰ্মন ঘৰ নং : 191ক বয়স : 20 লিঙ্গ : মহিলা</p> <p>XHA0372219</p> <p>ফটো উপলব্ধ</p>
<p>970 1</p> <p>নাম : জয়ামনি সৰকাৰ স্বামীৰ নাম : খতম সাহা ঘৰ নং : 205ক বয়স : 26 লিঙ্গ : মহিলা</p> <p>XHA0373423</p> <p>ফটো উপলব্ধ</p>	<p>971 1</p> <p>নাম : ৰুমা সিংহ স্বামীৰ নাম : বিপুল বৰ্মন ঘৰ নং : 219ক বয়স : 18 লিঙ্গ : মহিলা</p> <p>XHA0376327</p> <p>ফটো উপলব্ধ</p>	



972	1	XHA0378679
নাম : পবন কলিতা পিতাৰ নাম : পুলক কলিতা ঘৰ নং : 322 বয়স : 19 লিঙ্গ : পুৰুষ		ফটো উপলব্ধ

973	1	XHA0378745
নাম : অনিমা দাস স্বামীৰ নাম : অৰ্জুন দাস ঘৰ নং : 302 বয়স : 23 লিঙ্গ : মহিলা		ফটো উপলব্ধ

974	1	XHA0378752
নাম : জয়াবতী বৰ্মন পিতাৰ নাম : প্ৰতাপ বৰ্মন ঘৰ নং : 2025 বয়স : 21 লিঙ্গ : মহিলা		ফটো উপলব্ধ

ভোটাৰৰ সাৰাংশ

A) ভোটাৰৰ সংখ্যা

	তালিকাৰ প্ৰকাৰ	তালিকাৰ চিনাক্তকৰণ	ভোটাৰৰ সংখ্যা							
			পুৰুষ	মহিলা	৩য় লিঙ্গ	মুঠ				
I	মূল তালিকা	মূল তালিকা	বিশেষ সংশোধন, 2026 চনৰ পূৰ্বৰ 2025 চনৰ মূল তালিকাৰ লগত থকা সংযোজন সমূহ একত্ৰিতকৰন কৰা তালিকা।				450	504	0	954
II	যোগ তালিকা	পৰিপূৰক 1	বিশেষ সংক্ষিপ্ত সংশোধন, 2026				3	14	0	17
		পৰিপূৰক 2	অনবিচ্ছিন্ন সংশোধন 2026				1	2	0	3
			মুঠ				4	16	0	20
III	বিয়োজন তালিকা	পৰিপূৰক 1	বিশেষ সংক্ষিপ্ত সংশোধন, 2026				25	56	0	81
		পৰিপূৰক 2	অনবিচ্ছিন্ন সংশোধন 2026				1	5	0	6
			মুঠ				26	61	0	87
IV	লিংগ ক্ষেত্ৰত পৰিবৰ্তনৰ বাবে পাৰ্থক্য					0	0	0	0	
এই সংশোধনৰ পিছত ভোটাৰ তালিকাত ভোটাৰৰ মুঠ সংখ্যা (I+II-III+IV)						428	459	0	887	

B) শুধৰনীৰ সংখ্যা

তালিকাৰ প্ৰকাৰ	তালিকাৰ চিনাক্তকৰণ	শুধৰনীৰ সংখ্যা
পৰিপূৰক 1	বিশেষ সংক্ষিপ্ত সংশোধন, 2026	57
পৰিপূৰক 2	অনবিচ্ছিন্ন সংশোধন 2026	39
	মুঠ	96

নিৰ্বাচক পঞ্জীয়ন বিষয়াৰ স্বাক্ষৰ

E-মূত, S-স্থানান্তৰিত/ বাসস্থান পৰিবৰ্তন, R-প্ৰতিলিপি, M-নিখোজ, Q-অযোগ্য