



## ভোটাৰ তালিকা 2026 S03 অসম

বিধানসভা সমষ্টিৰ নম্বৰ, নাম আৰু সংৰক্ষণৰ স্থিতি : 43 - তামুলপুৰ (অনুসূচিত জনজাতি)		খণ্ড নং : 197																			
এই বিধানসভা সমষ্টিত কোন সংসদীয় সমষ্টিৰ অন্তৰ্গত তাৰ নম্বৰ, নাম আৰু সংৰক্ষণ স্থিতি : 4 - দৰং-ওদালগুৰি (সাধাৰণ)																					
1. সংশোধনৰ বিৱৰণ																					
সংশোধনৰ বছৰ	2026	তালিকাৰ চিনাক্তকৰণ																			
ভিত্তি তাৰিখ	01-04-2026	বিশেষ সংশোধন, 2026 চনৰ পূৰ্বৰ 2025 চনৰ মূল তালিকাৰ লগত থকা সংযোজন সমূহ একত্ৰিতকৰণ কৰা তালিকা।																			
সংশোধনৰ প্ৰকাৰ	বিশেষ সংশোধন 2026																				
প্ৰকাশনৰ তাৰিখ	23-03-2026																				
2. খণ্ড আৰু ভোটগ্ৰহন কেন্দ্ৰৰ বিৱৰণ																					
খণ্ডৰ অন্তৰ্গত এলেকা সমূহৰ নম্বৰ আৰু নাম																					
1-বড়িকাদঙ্গা		<table style="width: 100%; border-collapse: collapse;"> <tr> <td style="width: 50%;">মূল চহৰ/গাওঁ</td> <td style="width: 50%;">: বৰিকাদংগা</td> </tr> <tr> <td>ৱাৰ্ড নং</td> <td>:</td> </tr> <tr> <td>ডাকঘৰ</td> <td>: নয়াবন্তি</td> </tr> <tr> <td>পুলিচ থানা</td> <td>: বৰবৰী</td> </tr> <tr> <td>ব্লক</td> <td>: ধমধমা</td> </tr> <tr> <td>ৰাজহ চক্ৰ</td> <td>: বাগানপাৰা</td> </tr> <tr> <td>জিলা</td> <td>: তামুলপুৰ</td> </tr> <tr> <td>পিনকোড</td> <td>: 781344</td> </tr> </table>				মূল চহৰ/গাওঁ	: বৰিকাদংগা	ৱাৰ্ড নং	:	ডাকঘৰ	: নয়াবন্তি	পুলিচ থানা	: বৰবৰী	ব্লক	: ধমধমা	ৰাজহ চক্ৰ	: বাগানপাৰা	জিলা	: তামুলপুৰ	পিনকোড	: 781344
মূল চহৰ/গাওঁ	: বৰিকাদংগা																				
ৱাৰ্ড নং	:																				
ডাকঘৰ	: নয়াবন্তি																				
পুলিচ থানা	: বৰবৰী																				
ব্লক	: ধমধমা																				
ৰাজহ চক্ৰ	: বাগানপাৰা																				
জিলা	: তামুলপুৰ																				
পিনকোড	: 781344																				
3. ভোটগ্ৰহন কেন্দ্ৰৰ বিৱৰণ																					
ভোটগ্ৰহন কেন্দ্ৰৰ নম্বৰ আৰু নাম :		ভোটগ্ৰহন কেন্দ্ৰৰ প্ৰকাৰ (পুৰুষ/মহিলা/সাধাৰণ)		সাধাৰন																	
197 - বড়িকাদঙ্গা মিলন প্ৰাথমিক বিদ্যালয়		খণ্ডৰ অন্তৰ্গত সহায়ক ভোটগ্ৰহন কেন্দ্ৰৰ সংখ্যা :		0																	
ভোটগ্ৰহন কেন্দ্ৰৰ ঠিকনা :																					
বড়িকাদঙ্গা মিলন প্ৰাথমিক বিদ্যালয়, কোথালী নং ১, বড়িকাদঙ্গা																					
4. ভোটাৰৰ সংখ্যা																					
আৰম্ভনি ক্ৰমিক নং	শেষ ক্ৰমিক নং	মুঠ ভোটাৰ																			
নং		পুৰুষ	মহিলা	৩য় লিঙ্গ	মুঠ																
1	685	315	326	0	641																

নিৰ্বাচক পঞ্জীয়ন বিষয়াৰ স্বাক্ষৰ



Nazri Naksha



Google Map View



Polling Station Building Front View



ভোটগ্ৰহন কেন্দ্ৰৰ সন্মুখৰ দৃশ্য



Cad View

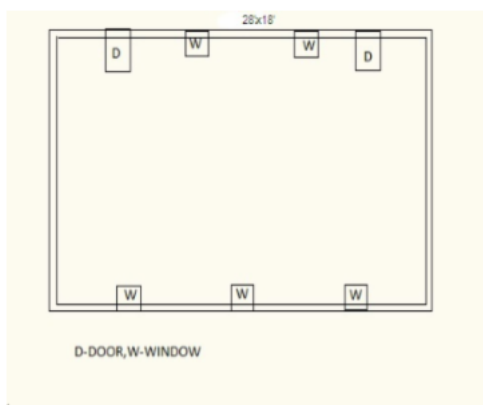

Key MAP View

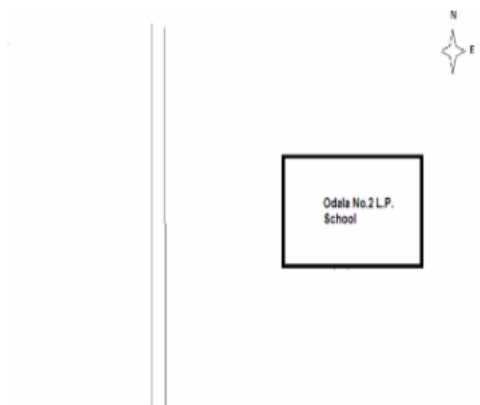



1 নাম : দয়াৰাম ব্ৰহ্ম পিতাৰ নাম: শৰত ঘৰ নং : 2 বয়স : 44 লিঙ্গ : পুৰুষ	LQW2234595 ফটো উপলব্ধ	2 নাম : ডুমুনী ব্ৰহ্ম স্বামীৰ নাম: পানীৰাম ব্ৰহ্ম ঘৰ নং : 2 বয়স : 43 লিঙ্গ : মহিলা	LQW2234584 ফটো উপলব্ধ	3 নাম : বিমলা ব্ৰহ্ম স্বামীৰ নাম: দয়া ঘৰ নং : 2 বয়স : 40 লিঙ্গ : মহিলা	LQW2234608 ফটো উপলব্ধ
4 নাম : জয়মতী ব্ৰহ্ম পিতাৰ নাম: হৰেশ্বৰ ঘৰ নং : 4 বয়স : 55 লিঙ্গ : মহিলা	LQW2234744 ফটো উপলব্ধ	5 নাম : ৰবিৰাম ব্ৰহ্ম পিতাৰ নাম: হৰেশ্বৰ ঘৰ নং : 8 বয়স : 53 লিঙ্গ : পুৰুষ	LQW2234664 ফটো উপলব্ধ	6 নাম : মঙ্গল ব্ৰহ্ম পিতাৰ নাম: হৰেশ্বৰ ঘৰ নং : 8 বয়স : 50 লিঙ্গ : পুৰুষ	LQW2234686 ফটো উপলব্ধ
7 নাম : মীনা ব্ৰহ্ম স্বামীৰ নাম: ৰবি ঘৰ নং : 8 বয়স : 48 লিঙ্গ : মহিলা	LQW2234675 ফটো উপলব্ধ	8 নাম : দিপালী ব্ৰহ্ম স্বামীৰ নাম: মঙ্গল ব্ৰহ্ম ঘৰ নং : 8 বয়স : 46 লিঙ্গ : মহিলা	LQW2234697 ফটো উপলব্ধ	9 নাম : গফুৰ ব্ৰহ্ম পিতাৰ নাম: হৰেশ্বৰ ঘৰ নং : 8 বয়স : 43 লিঙ্গ : পুৰুষ	LQW2234711 ফটো উপলব্ধ
10 নাম : অনিমা ব্ৰহ্ম স্বামীৰ নাম: গফুৰ ব্ৰহ্ম ঘৰ নং : 8 বয়স : 34 লিঙ্গ : মহিলা	LQW1904810 ফটো উপলব্ধ	11 নাম : বিপুল ব্ৰহ্ম পিতাৰ নাম: মংগল ব্ৰহ্ম ঘৰ নং : 8 বয়স : 25 লিঙ্গ : পুৰুষ	LQW0385815 ফটো উপলব্ধ	12 নাম : অজয় ব্ৰহ্ম পিতাৰ নাম: মংগল ব্ৰহ্ম ঘৰ নং : 4 বয়স : 21 লিঙ্গ : পুৰুষ	LQW2018398 ফটো উপলব্ধ
13 নাম : মধুৰাম ব্ৰহ্ম পিতাৰ নাম: গন্ধোৰাম ব্ৰহ্ম ঘৰ নং : 04 বয়স : 19 লিঙ্গ : পুৰুষ	XHA0098988 ফটো উপলব্ধ	14 নাম : সোমেশ্বৰ ব্ৰহ্ম পিতাৰ নাম: ৰোমান ব্ৰহ্ম ঘৰ নং : 4 ক বয়স : 20 লিঙ্গ : পুৰুষ	XHA0046524 ফটো উপলব্ধ	15 নাম : জেতুকা বড়ো স্বামীৰ নাম: টংকেশ্বৰ ব্ৰহ্ম ঘৰ নং : 4 খ বয়স : 39 লিঙ্গ : মহিলা	XHA0111492 ফটো উপলব্ধ
16 নাম : নবজ্যোতি ব্ৰহ্ম পিতাৰ নাম: টংকেশ্বৰ ব্ৰহ্ম ঘৰ নং : 04 খ বয়স : 22 লিঙ্গ : পুৰুষ	LQW1483825 ফটো উপলব্ধ	17 নাম : এমেন ব্ৰহ্ম পিতাৰ নাম: টংকেশ্বৰ ব্ৰহ্ম ঘৰ নং : 4খ বয়স : 20 লিঙ্গ : পুৰুষ	XHA0102798 ফটো উপলব্ধ	18 নাম : বেঞ্জীপ্ৰিয়া ব্ৰহ্ম স্বামীৰ নাম: মাধব ঘৰ নং : 8খ বয়স : 73 লিঙ্গ : মহিলা	LQW2234799 ফটো উপলব্ধ
19 নাম : সোমবাৰী ব্ৰহ্ম স্বামীৰ নাম: ৰমান ঘৰ নং : 8খ বয়স : 56 লিঙ্গ : মহিলা	LQW2234788 ফটো উপলব্ধ	20 নাম : পূৰ্ণিমা ব্ৰহ্ম স্বামীৰ নাম: গলন্দা ব্ৰহ্ম ঘৰ নং : 8ক বয়স : 50 লিঙ্গ : মহিলা	LQW2234766 ফটো উপলব্ধ	21 নাম : গুসুম ব্ৰহ্ম পিতাৰ নাম: হৰেশ্বৰ ঘৰ নং : 8ক বয়স : 40 লিঙ্গ : পুৰুষ	LQW2234722 ফটো উপলব্ধ
22 নাম : টংকেশ্বৰ ব্ৰহ্ম পিতাৰ নাম: মাধব ঘৰ নং : 8খ বয়স : 36 লিঙ্গ : পুৰুষ	LQW2234802 ফটো উপলব্ধ	23 নাম : নাৰদ ব্ৰহ্ম পিতাৰ নাম: হৰেশ্বৰ ঘৰ নং : 8ক বয়স : 36 লিঙ্গ : পুৰুষ	LQW2234733 ফটো উপলব্ধ	24 নাম : মহিমা বড়ো স্বামীৰ নাম: নাৰদ ব্ৰহ্ম ঘৰ নং : 8 ক বয়স : 31 লিঙ্গ : মহিলা	LQW0201988 ফটো উপলব্ধ
E 25 নাম : দোনাৰাম ব্ৰহ্ম পিতাৰ নাম: ধনী ঘৰ নং : 9 বয়স : 68 লিঙ্গ : পুৰুষ	LQW2234835 ফটো উপলব্ধ	E 26 নাম : কামেশ্বৰী ব্ৰহ্ম স্বামীৰ নাম: দোনা ঘৰ নং : 9 বয়স : 63 লিঙ্গ : মহিলা	LQW2234846 ফটো উপলব্ধ	27 নাম : গিৰীন ব্ৰহ্ম পিতাৰ নাম: সাধা ঘৰ নং : ৮ বয়স : 58 লিঙ্গ : পুৰুষ	LQW2234857 ফটো উপলব্ধ
28 নাম : আৰতী ব্ৰহ্ম স্বামীৰ নাম: গিৰীন ঘৰ নং : ৮ বয়স : 53 লিঙ্গ : মহিলা	LQW2234868 ফটো উপলব্ধ	29 নাম : পূৰ্ণিমা ব্ৰহ্ম স্বামীৰ নাম: গুসুম ব্ৰহ্ম ঘৰ নং : ৮ বয়স : 46 লিঙ্গ : মহিলা	LQW0131938 ফটো উপলব্ধ	S 30 নাম : ৰৈমালী ব্ৰহ্ম পিতাৰ নাম: গৌৰেন ব্ৰহ্ম ঘৰ নং : ৮ বয়স : 28 লিঙ্গ : মহিলা	LQW0132076 ফটো উপলব্ধ



31 নাম : নিজেমশ্ৰী ব্ৰহ্ম পিতাৰ নাম: গিৰেন ব্ৰহ্ম ঘৰ নং : 8 বয়স : 26 লিঙ্গ : মহিলা	LQW0493270 ফটো উপলব্ধ	32 নাম : মনোমতী ব্ৰহ্ম স্বামীৰ নাম: শুকেশ্বৰ ঘৰ নং : 5 বয়স : 53 লিঙ্গ : মহিলা	LQW2234891 ফটো উপলব্ধ	33 নাম : বেবতী ব্ৰহ্ম স্বামীৰ নাম: শুকেশ্বৰ ঘৰ নং : 5 বয়স : 48 লিঙ্গ : মহিলা	LQW2234904 ফটো উপলব্ধ
34 নাম : কমলেশ্বৰ ব্ৰহ্ম মাতৃৰ নাম: মনোমতী ঘৰ নং : 9 বয়স : 30 লিঙ্গ : পুৰুষ	LQW0232066 ফটো উপলব্ধ	35 নাম : প্ৰানেশ্বৰী ব্ৰহ্ম স্বামীৰ নাম: যোগেশ্বৰ ঘৰ নং : 10 বয়স : 56 লিঙ্গ : মহিলা	LQW2234926 ফটো উপলব্ধ	36 নাম : অঞ্জলী ব্ৰহ্ম মাতৃৰ নাম: প্ৰাণেশ্বৰী ব্ৰহ্ম ঘৰ নং : 10 বয়স : 23 লিঙ্গ : মহিলা	LQW0492645 ফটো উপলব্ধ
37 নাম : বসন্ত কুমাৰ ব্ৰহ্ম পিতাৰ নাম: সমলা ব্ৰহ্ম ঘৰ নং : 11 বয়স : 69 লিঙ্গ : পুৰুষ	LQW2234937 ফটো উপলব্ধ	38 নাম : কিশোৰ ব্ৰহ্ম পিতাৰ নাম: বসন্ত ঘৰ নং : 11 বয়স : 43 লিঙ্গ : পুৰুষ	LQW2234959 ফটো উপলব্ধ	39 নাম : বিনয়কুমাৰ ব্ৰহ্ম পিতাৰ নাম: বসন্ত ঘৰ নং : 11 বয়স : 41 লিঙ্গ : পুৰুষ	LQW2234971 ফটো উপলব্ধ
40 নাম : অনিতা ব্ৰহ্ম পিতাৰ নাম: বসন্ত ঘৰ নং : 11 বয়স : 40 লিঙ্গ : মহিলা	LQW2234960 ফটো উপলব্ধ	41 নাম : পদলী বড়ো স্বামীৰ নাম: কিশোৰ ব্ৰহ্ম ঘৰ নং : 11 বয়স : 38 লিঙ্গ : মহিলা	LQW2240097 ফটো উপলব্ধ	42 নাম : ললিতা ব্ৰহ্ম স্বামীৰ নাম: বিনয়কুমাৰ ব্ৰহ্ম ঘৰ নং : 11 বয়স : 32 লিঙ্গ : মহিলা	LQW2240133 ফটো উপলব্ধ
43 নাম : চানচুমা ব্ৰহ্ম পিতাৰ নাম: নবিন ব্ৰহ্ম ঘৰ নং : 11 ক বয়স : 30 লিঙ্গ : পুৰুষ	LQW1173475 ফটো উপলব্ধ	44 নাম : জনালি ব্ৰহ্ম স্বামীৰ নাম: চানচুমা ব্ৰহ্ম ঘৰ নং : 11 ক বয়স : 27 লিঙ্গ : মহিলা	LQW1173210 ফটো উপলব্ধ	45 নাম : চানশ্ৰী ব্ৰহ্ম স্বামীৰ নাম: অনন্ত ঘৰ নং : 12 বয়স : 68 লিঙ্গ : মহিলা	LQW2234993 ফটো উপলব্ধ
46 নাম : ধনেশ্বৰ ব্ৰহ্ম পিতাৰ নাম: অনন্ত ব্ৰহ্ম ঘৰ নং : 12 বয়স : 34 লিঙ্গ : পুৰুষ	LQW2235010 ফটো উপলব্ধ	47 নাম : পদ্মিনী বড়ো স্বামীৰ নাম: ধনেশ্বৰ ব্ৰহ্ম ঘৰ নং : 12 বয়স : 31 লিঙ্গ : মহিলা	LQW0010116 ফটো উপলব্ধ	48 নাম : হেমালতা ব্ৰহ্ম পিতাৰ নাম: কানু ঘৰ নং : 13 বয়স : 64 লিঙ্গ : মহিলা	LQW2235032 ফটো উপলব্ধ
49 নাম : জয় মোহন ব্ৰহ্ম পিতাৰ নাম: কানু ৰাম ব্ৰহ্ম ঘৰ নং : 13 বয়স : 58 লিঙ্গ : পুৰুষ	LQW2235065 ফটো উপলব্ধ	50 নাম : হৰেশ্বৰ ব্ৰহ্ম পিতাৰ নাম: কানু ঘৰ নং : 13 বয়স : 53 লিঙ্গ : পুৰুষ	LQW2235043 ফটো উপলব্ধ	51 নাম : প্ৰনীতা ব্ৰহ্ম স্বামীৰ নাম: হৰেশ্বৰ ঘৰ নং : 13 বয়স : 45 লিঙ্গ : মহিলা	LQW2235054 ফটো উপলব্ধ
52 নাম : ৰীতা ব্ৰহ্ম স্বামীৰ নাম: জয় মোহন ব্ৰহ্ম ঘৰ নং : 13 বয়স : 43 লিঙ্গ : মহিলা	LQW2235076 ফটো উপলব্ধ	53 নাম : অনচাই ব্ৰহ্ম পিতাৰ নাম: জয় মোহন ব্ৰহ্ম ঘৰ নং : 13 বয়স : 20 লিঙ্গ : পুৰুষ	XHA0131318 ফটো উপলব্ধ	54 নাম : নিজৰা ব্ৰহ্ম পিতাৰ নাম: হৰেশ্বৰ ব্ৰহ্ম ঘৰ নং : 13 বয়স : 19 লিঙ্গ : মহিলা	XHA0146589 ফটো উপলব্ধ
55 নাম : পল্লৱী গগৈ পিতাৰ নাম: নৰেন ঘৰ নং : 18 বয়স : 53 লিঙ্গ : মহিলা	LQW2235087 ফটো উপলব্ধ	56 নাম : বৈজন্তী বালা ব্ৰহ্ম পিতাৰ নাম: নৰেন ব্ৰহ্ম ঘৰ নং : 14 বয়স : 53 লিঙ্গ : মহিলা	LQW1130434 ফটো উপলব্ধ	57 নাম : ৰোহিণী ব্ৰহ্ম পিতাৰ নাম: নৰেন ঘৰ নং : 18 বয়স : 48 লিঙ্গ : মহিলা	LQW2235098 ফটো উপলব্ধ
58 নাম : বীনা ব্ৰহ্ম পিতাৰ নাম: নৰেন্দ্ৰ ব্ৰহ্ম ঘৰ নং : 18 বয়স : 46 লিঙ্গ : মহিলা	LQW2235101 ফটো উপলব্ধ	59 নাম : দীপক ব্ৰহ্ম পিতাৰ নাম: নৰেন ঘৰ নং : 18 বয়স : 38 লিঙ্গ : পুৰুষ	LQW2235112 ফটো উপলব্ধ	60 নাম : প্ৰদীপ ব্ৰহ্ম পিতাৰ নাম: উপেন ঘৰ নং : 15 বয়স : 40 লিঙ্গ : পুৰুষ	LQW2235134 ফটো উপলব্ধ



61 নাম : বিবাবী ব্ৰহ্ম স্বামীৰ নাম : বাজু ব্ৰহ্ম ঘৰ নং : ১৫ বয়স : 31 লিঙ্গ : মহিলা	LQW2240144 ফটো উপলব্ধ	62 নাম : চবিন ব্ৰহ্ম পিতাৰ নাম : জাখিবালা ব্ৰহ্ম ঘৰ নং : ১৫ বয়স : 30 লিঙ্গ : পুৰুষ	LQW0024059 ফটো উপলব্ধ	63 নাম : বাজু ব্ৰহ্ম পিতাৰ নাম : উপেন ঘৰ নং : ১৫ বয়স : 27 লিঙ্গ : পুৰুষ	LQW2235145 ফটো উপলব্ধ
64 নাম : জাহ্নি বালা ব্ৰহ্ম স্বামীৰ নাম : সভাৰাম ঘৰ নং : ১৬ বয়স : 68 লিঙ্গ : মহিলা	LQW2235156 ফটো উপলব্ধ	65 নাম : দৰলে ব্ৰহ্ম স্বামীৰ নাম : সভাৰাম ঘৰ নং : ১৬ বয়স : 65 লিঙ্গ : মহিলা	LQW2235167 ফটো উপলব্ধ	66 নাম : সন্তোষ ব্ৰহ্ম পিতাৰ নাম : সভাৰাম ব্ৰহ্ম ঘৰ নং : ১৬ বয়স : 29 লিঙ্গ : পুৰুষ	LQW0160879 ফটো উপলব্ধ
67 নাম : বৃধবাবী ব্ৰহ্ম স্বামীৰ নাম : কালিচৰন ঘৰ নং : ১৮ বয়স : 69 লিঙ্গ : মহিলা	LQW2235190 ফটো উপলব্ধ	68 নাম : দিপুল চন্দ্ৰ ব্ৰহ্ম পিতাৰ নাম : কালিচৰন ঘৰ নং : ১৮ বয়স : 47 লিঙ্গ : পুৰুষ	LQW2235225 ফটো উপলব্ধ	69 নাম : নিৰ্মালি বড়ো স্বামীৰ নাম : দিপুল চন্দ্ৰ ব্ৰহ্ম ঘৰ নং : ১৮ বয়স : 43 লিঙ্গ : মহিলা	LQW1904809 ফটো উপলব্ধ
70 নাম : সনেশ্বৰ ব্ৰহ্ম পিতাৰ নাম : কালিচৰন ঘৰ নং : 18গ বয়স : 58 লিঙ্গ : পুৰুষ	LQW2235203 ফটো উপলব্ধ	71 নাম : বিক্ৰমসিং ব্ৰহ্ম পিতাৰ নাম : সনেশ্বৰ ব্ৰহ্ম ঘৰ নং : 18গ বয়স : 26 লিঙ্গ : পুৰুষ	LQW0398354 ফটো উপলব্ধ	72 নাম : বিজয় ব্ৰহ্ম পিতাৰ নাম : কালিচৰন ঘৰ নং : 18ক বয়স : 40 লিঙ্গ : পুৰুষ	LQW2235247 ফটো উপলব্ধ
73 নাম : বুপালী ব্ৰহ্ম স্বামীৰ নাম : বিজয় ব্ৰহ্ম ঘৰ নং : 18ক বয়স : 37 লিঙ্গ : মহিলা	LQW1904785 ফটো উপলব্ধ	74 নাম : বাতুল ব্ৰহ্ম পিতাৰ নাম : কালিচৰণ ব্ৰহ্ম ঘৰ নং : 18খ বয়স : 40 লিঙ্গ : পুৰুষ	LQW2239783 ফটো উপলব্ধ	75 নাম : উদাংশী ব্ৰহ্ম স্বামীৰ নাম : বাতুল ব্ৰহ্ম ঘৰ নং : 18খ বয়স : 31 লিঙ্গ : মহিলা	LQW1904887 ফটো উপলব্ধ
76 নাম : ডিহেশ্বৰী ব্ৰহ্ম স্বামীৰ নাম : নগেন ঘৰ নং : ১৯ বয়স : 56 লিঙ্গ : মহিলা	LQW2235270 ফটো উপলব্ধ	77 নাম : বেদান্ত ব্ৰহ্ম পিতাৰ নাম : নগেন ঘৰ নং : ১৯ বয়স : 42 লিঙ্গ : পুৰুষ	LQW2235281 ফটো উপলব্ধ	78 নাম : পৌতম ব্ৰহ্ম পিতাৰ নাম : নগেন ব্ৰহ্ম ঘৰ নং : ১৯ বয়স : 33 লিঙ্গ : পুৰুষ	LQW1904956 ফটো উপলব্ধ
79 নাম : কাঞ্চন দাস স্বামীৰ নাম : মায়া ঘৰ নং : ২১ বয়স : 63 লিঙ্গ : মহিলা	LQW2235305 ফটো উপলব্ধ	80 নাম : বিষ্ণু দাস পিতাৰ নাম : মায়া ঘৰ নং : ২১ বয়স : 46 লিঙ্গ : পুৰুষ	LQW2235316 ফটো উপলব্ধ	81 নাম : মনু দাস পিতাৰ নাম : মায়া ঘৰ নং : ২১ বয়স : 38 লিঙ্গ : পুৰুষ	LQW2235327 ফটো উপলব্ধ
82 নাম : দিপালী দাস স্বামীৰ নাম : বিষ্ণুৰাম দাস ঘৰ নং : ২১ বয়স : 37 লিঙ্গ : মহিলা	LQW2239954 ফটো উপলব্ধ	83 নাম : জলিতা দাস স্বামীৰ নাম : মনু দাস ঘৰ নং : ২১ বয়স : 30 লিঙ্গ : মহিলা	LQW0169334 ফটো উপলব্ধ	E 84 নাম : দয়াৰাম দাস পিতাৰ নাম : ফাটক ঘৰ নং : ২২ক বয়স : 66 লিঙ্গ : পুৰুষ	LQW2235349 ফটো উপলব্ধ
85 নাম : দীপক দাস পিতাৰ নাম : শৰত ঘৰ নং : ২২ বয়স : 50 লিঙ্গ : পুৰুষ	LQW2235383 ফটো উপলব্ধ	86 নাম : খগেন দাস পিতাৰ নাম : শৰত ঘৰ নং : ২২ বয়স : 48 লিঙ্গ : পুৰুষ	LQW2235394 ফটো উপলব্ধ	87 নাম : গুণেশ্বৰ দাস পিতাৰ নাম : শৰত ঘৰ নং : ২২ বয়স : 40 লিঙ্গ : পুৰুষ	LQW2235418 ফটো উপলব্ধ
88 নাম : চন্দন দাস পিতাৰ নাম : শৰত দাস ঘৰ নং : ২২ বয়স : 40 লিঙ্গ : পুৰুষ	LQW2240031 ফটো উপলব্ধ	89 নাম : মালতী দাস স্বামীৰ নাম : দীপক দাস ঘৰ নং : ২২ বয়স : 38 লিঙ্গ : মহিলা	LQW2239852 ফটো উপলব্ধ	90 নাম : নমিতা দাস স্বামীৰ নাম : চন্দন দাস ঘৰ নং : ২২ বয়স : 34 লিঙ্গ : মহিলা	LQW0532978 ফটো উপলব্ধ



91 নাম : কাবিৰী দাচ স্বামীৰ নাম: গুনেছৰ দাচ ঘৰ নং : ২২ বয়স : 30 লিঙ্গ : মহিলা	LQW0050005 ফটো উপলব্ধ	92 নাম : ধনজিত দাস পিতাৰ নাম: দীপক দাস ঘৰ নং : 22 বয়স : 19 লিঙ্গ : পুৰুষ	XHA0088344 ফটো উপলব্ধ	93 নাম : কুমালি দাস স্বামীৰ নাম: প্ৰবিন ঘৰ নং : ২৩ বয়স : 63 লিঙ্গ : মহিলা	LQW2235430 ফটো উপলব্ধ
94 নাম : প্ৰদীপ দাস পিতাৰ নাম: প্ৰবিন ঘৰ নং : ২৩ বয়স : 48 লিঙ্গ : পুৰুষ	LQW2235441 ফটো উপলব্ধ	E 95 নাম : বাসন্তী দাস স্বামীৰ নাম: নিতী ঘৰ নং : ২৪ বয়স : ৭৩ লিঙ্গ : মহিলা	LQW2235474 ফটো উপলব্ধ	96 নাম : জয়ন্তী দাস স্বামীৰ নাম: আনন্দী দাস ঘৰ নং : ২৪ বয়স : 45 লিঙ্গ : মহিলা	LQW2235463 ফটো উপলব্ধ
97 নাম : শ্ৰেণী দাস স্বামীৰ নাম: জ্যোতিষ দাস ঘৰ নং : ২৪ বয়স : 35 লিঙ্গ : মহিলা	LQW2240053 ফটো উপলব্ধ	98 নাম : বিমি দাস স্বামীৰ নাম: বেজু দাস ঘৰ নং : ৪৪ বয়স : 33 লিঙ্গ : মহিলা	LQW0272674 ফটো উপলব্ধ	# 99 নাম : সুমি ব্ৰহ্ম স্বামীৰ নাম: চাবিন ব্ৰহ্ম ঘৰ নং : 16 বয়স : 24 লিঙ্গ : মহিলা	LQW0481986 ফটো উপলব্ধ
100 নাম : জয়ন্ত দাস পিতাৰ নাম: আনন্দী দাস ঘৰ নং : 24 বয়স : 23 লিঙ্গ : পুৰুষ	LQW0532994 ফটো উপলব্ধ	101 নাম : বিদ্যুত দাস পিতাৰ নাম: আনন্দ দাস ঘৰ নং : 24 বয়স : 20 লিঙ্গ : পুৰুষ	XHA0027060 ফটো উপলব্ধ	102 নাম : বংগিনা উজিৰ স্বামীৰ নাম: জয়ন্ত দাস ঘৰ নং : 24 বয়স : 19 লিঙ্গ : মহিলা	XHA0149229 ফটো উপলব্ধ
103 নাম : শ্ৰীমতী দাস স্বামীৰ নাম: ভগবান ঘৰ নং : ২৫ বয়স : 63 লিঙ্গ : মহিলা	LQW2235496 ফটো উপলব্ধ	104 নাম : ব্ৰজেন দাস পিতাৰ নাম: ভগবান ঘৰ নং : ২৫ বয়স : 38 লিঙ্গ : পুৰুষ	LQW2235521 ফটো উপলব্ধ	105 নাম : অঞ্জু দাস স্বামীৰ নাম: ব্ৰজেন দাস ঘৰ নং : ২৫ বয়স : 37 লিঙ্গ : মহিলা	LQW2235532 ফটো উপলব্ধ
106 নাম : কনিকা দাস পিতাৰ নাম: শুভে ঘৰ নং : ২৬ বয়স : 43 লিঙ্গ : মহিলা	LQW2235565 ফটো উপলব্ধ	107 নাম : শান্তিপ্ৰিয়া দাস স্বামীৰ নাম: বনে ঘৰ নং : ২৭ বয়স : 78 লিঙ্গ : মহিলা	LQW2235576 ফটো উপলব্ধ	108 নাম : প্ৰদীপ দাস পিতাৰ নাম: বনি ঘৰ নং : ২৭ বয়স : 58 লিঙ্গ : পুৰুষ	LQW2235587 ফটো উপলব্ধ
109 নাম : বাসন্তী দাস স্বামীৰ নাম: প্ৰদীপ দাস ঘৰ নং : ২৭ বয়স : 50 লিঙ্গ : মহিলা	LQW2235598 ফটো উপলব্ধ	110 নাম : সুৰেন দাস পিতাৰ নাম: বনে ঘৰ নং : ২৭ বয়স : 43 লিঙ্গ : পুৰুষ	LQW2235601 ফটো উপলব্ধ	E 111 নাম : নৰেশ্বৰী দাস স্বামীৰ নাম: নৰিন ঘৰ নং : ২৮ বয়স : ৭৪ লিঙ্গ : মহিলা	LQW2235612 ফটো উপলব্ধ
E 112 নাম : চাধে দাস স্বামীৰ নাম: ভৰত ঘৰ নং : ২৮ বয়স : ৭৩ লিঙ্গ : মহিলা	LQW2235634 ফটো উপলব্ধ	113 নাম : জ্যোতিষ দাস পিতাৰ নাম: নবিন ঘৰ নং : ২৮ বয়স : 48 লিঙ্গ : পুৰুষ	LQW2235623 ফটো উপলব্ধ	# 114 নাম : ভদ্ৰেশ্বৰী বড়ো স্বামীৰ নাম: ৰবি বৰ্ডো ঘৰ নং : ২৮ বয়স : 58 লিঙ্গ : মহিলা	LQW2235678 ফটো উপলব্ধ
115 নাম : ললিতা দাচ স্বামীৰ নাম: ৰতন দাচ ঘৰ নং : ২৯ বয়স : 30 লিঙ্গ : মহিলা	LQW0070409 ফটো উপলব্ধ	116 নাম : ৰতন দাচ পিতাৰ নাম: ভাৰত দাচ ঘৰ নং : ২৯ বয়স : 30 লিঙ্গ : পুৰুষ	LQW0070417 ফটো উপলব্ধ	117 নাম : মনীষা নেৱাৰ স্বামীৰ নাম: দিল বাহাদুৰ প্ৰধান ঘৰ নং : ২৯ বয়স : 28 লিঙ্গ : মহিলা	LQW0306266 ফটো উপলব্ধ
E 118 নাম : আপতি দাস স্বামীৰ নাম: দিলে ঘৰ নং : ৩১ বয়স : 93 লিঙ্গ : মহিলা	LQW2235689 ফটো উপলব্ধ	119 নাম : অৰ্জুন দাস পিতাৰ নাম: হিলে ঘৰ নং : ৩১ বয়স : 73 লিঙ্গ : পুৰুষ	LQW2235690 ফটো উপলব্ধ	120 নাম : পদুমী দাস স্বামীৰ নাম: অৰ্জুন ঘৰ নং : ৩১ বয়স : 58 লিঙ্গ : মহিলা	LQW2235703 ফটো উপলব্ধ



121 নাম : সত্যধৰ দাস পিতাৰ নাম: ছিলে ঘৰ নং : ৩১ বয়স : 45 লিঙ্গ : পুৰুষ	LQW2235714 ফটো উপলব্ধ	122 নাম : চনতীলা দাস শৰণীয়া স্বামীৰ নাম: সত্যধৰ দাস ঘৰ নং : ৩১ বয়স : 41 লিঙ্গ : মহিলা	LQW2240064 ফটো উপলব্ধ	123 নাম : হেমন্ত সৰণীয়া পিতাৰ নাম: অজুন সৰণীয়া ঘৰ নং : ৩১ বয়স : 26 লিঙ্গ : পুৰুষ	LQW0401737 ফটো উপলব্ধ
124 নাম : নবজিৎ শৰণীয়া পিতাৰ নাম: কনক শৰণীয়া ঘৰ নং : ৩১ ক বয়স : 27 লিঙ্গ : পুৰুষ	LQW0169003 ফটো উপলব্ধ	125 নাম : কনক দাস পিতাৰ নাম: বনে ঘৰ নং : ৩১ ক বয়স : 63 লিঙ্গ : পুৰুষ	LQW2235725 ফটো উপলব্ধ	126 নাম : বিনীতা দাস স্বামীৰ নাম: কনক দাস ঘৰ নং : ৩১ ক বয়স : 53 লিঙ্গ : মহিলা	LQW2235736 ফটো উপলব্ধ
E 127 নাম : দশমী দাস স্বামীৰ নাম: হাবিত ঘৰ নং : ৩৩ বয়স : 88 লিঙ্গ : মহিলা	LQW2235747 ফটো উপলব্ধ	# 128 নাম : বিমলা দাস পিতাৰ নাম: নব ঘৰ নং : ৩৩ বয়স : 45 লিঙ্গ : মহিলা	LQW2235769 ফটো উপলব্ধ	129 নাম : নব দাস পিতাৰ নাম: হাবিত ঘৰ নং : ৩৩ বয়স : 57 লিঙ্গ : পুৰুষ	LQW2235758 ফটো উপলব্ধ
E 130 নাম : গনেশ দাস পিতাৰ নাম: হাবিত ঘৰ নং : ৩৩ বয়স : 53 লিঙ্গ : পুৰুষ	LQW2235770 ফটো উপলব্ধ	E 131 নাম : সভ্যা দাস স্বামীৰ নাম: গনেশ দাস ঘৰ নং : ৩৩ বয়স : 37 লিঙ্গ : মহিলা	LQW2240042 ফটো উপলব্ধ	132 নাম : জ্যোতিষ দাস পিতাৰ নাম: নরকুমাৰ দাস ঘৰ নং : ৩৩ বয়স : 30 লিঙ্গ : পুৰুষ	LQW0192856 ফটো উপলব্ধ
133 নাম : ভূপেন দাস পিতাৰ নাম: লীলা ঘৰ নং : ৩৪ বয়স : 46 লিঙ্গ : পুৰুষ	LQW2235827 ফটো উপলব্ধ	134 নাম : অঞ্জু দাস স্বামীৰ নাম: ভূপেন ঘৰ নং : ৩৪ বয়স : 40 লিঙ্গ : মহিলা	LQW2235838 ফটো উপলব্ধ	135 নাম : দিপেন দাস পিতাৰ নাম: লীলা ঘৰ নং : ৩৪ বয়স : 38 লিঙ্গ : পুৰুষ	LQW2235849 ফটো উপলব্ধ
136 নাম : আমতী দাস স্বামীৰ নাম: দিপেন দাস ঘৰ নং : 34 বয়স : 37 লিঙ্গ : মহিলা	XHA0048108 ফটো উপলব্ধ	137 নাম : হিৰা মণি দাস পিতাৰ নাম: ভূপেন দাস ঘৰ নং : 34 বয়স : 23 লিঙ্গ : পুৰুষ	LQW1163872 ফটো উপলব্ধ	138 নাম : নিলিমা বড়ো স্বামীৰ নাম: হিৰা মণি দাস ঘৰ নং : 34 বয়স : 23 লিঙ্গ : মহিলা	LQW1162775 ফটো উপলব্ধ
139 নাম : যামিনী দাস স্বামীৰ নাম: জগত ঘৰ নং : ৩৫ বয়স : 78 লিঙ্গ : মহিলা	LQW2235861 ফটো উপলব্ধ	S 140 নাম : বিনীতা দাস পিতাৰ নাম: জগত ঘৰ নং : ৩৫ বয়স : 48 লিঙ্গ : মহিলা	LQW2235872 ফটো উপলব্ধ	141 নাম : বিজু দাস পিতাৰ নাম: চালিয়া দাস ঘৰ নং : 36 বয়স : 43 লিঙ্গ : পুৰুষ	LQW0533034 ফটো উপলব্ধ
142 নাম : প্রতিমা কলিতা দাস স্বামীৰ নাম: জ্যোতিশ দাস ঘৰ নং : ৩৬ বয়স : 25 লিঙ্গ : মহিলা	LQW0418004 ফটো উপলব্ধ	# 143 নাম : নস্বৰ্ন ব্ৰহ্মা পিতাৰ নাম: হৰকেশ্বৰ ব্ৰহ্মা ঘৰ নং : 13 বয়স : 24 লিঙ্গ : পুৰুষ	LQW0481432 ফটো উপলব্ধ	144 নাম : বঞ্জু দাস স্বামীৰ নাম: মুনিন্দ্ৰ দাস ঘৰ নং : ৩৭ বয়স : 91 লিঙ্গ : মহিলা	LQW2240086 ফটো উপলব্ধ
145 নাম : মুনীন্দ্ৰ দাশ পিতাৰ নাম: ফটিক ঘৰ নং : ৩৭ বয়স : 43 লিঙ্গ : পুৰুষ	LQW2235907 ফটো উপলব্ধ	146 নাম : বাহুল দাশ পিতাৰ নাম: দেব কান্ত দাশ ঘৰ নং : 37 বয়স : 26 লিঙ্গ : পুৰুষ	LQW0445163 ফটো উপলব্ধ	147 নাম : প্ৰিয়কা দাশ পিতাৰ নাম: অনীল দাশ ঘৰ নং : 37 ক বয়স : 25 লিঙ্গ : মহিলা	LQW0445171 ফটো উপলব্ধ
148 নাম : অনিল দাস পিতাৰ নাম: ফটিক ঘৰ নং : ৩৭ক বয়স : 41 লিঙ্গ : পুৰুষ	LQW2235918 ফটো উপলব্ধ	149 নাম : জিতুমনি দাস স্বামীৰ নাম: অনিল দাস ঘৰ নং : ৩৭ক বয়স : 38 লিঙ্গ : মহিলা	LQW2235929 ফটো উপলব্ধ	150 নাম : কুঞ্জলতা দাস স্বামীৰ নাম: দেব ঘৰ নং : ৩৭খ বয়স : 36 লিঙ্গ : মহিলা	LQW2235941 ফটো উপলব্ধ



151 নাম : কমল দাস পিতাৰ নাম: দেৱকান্ত দাস ঘৰ নং : ৩৭ খ বয়স : 31 লিঙ্গ : পুৰুষ	LQW0198408 ফটো উপলব্ধ	152 নাম : সোমশ্ৰী ব্ৰহ্ম স্বামীৰ নাম: আনন্দ ঘৰ নং : ৩৮ বয়স : 67 লিঙ্গ : মহিলা	LQW2235963 ফটো উপলব্ধ	153 নাম : ৰাম সুভাষ ব্ৰহ্ম পিতাৰ নাম: আনন্দ ঘৰ নং : ৩৮ বয়স : 47 লিঙ্গ : পুৰুষ	LQW2235974 ফটো উপলব্ধ
154 নাম : ৰমীলা বড়ো ব্ৰহ্ম স্বামীৰ নাম: ৰামসুভাষ ব্ৰহ্ম ঘৰ নং : ৩৮ বয়স : 43 লিঙ্গ : মহিলা	LQW2239932 ফটো উপলব্ধ	155 নাম : গোবিন্দ ব্ৰহ্ম পিতাৰ নাম: নাগ্ৰা ব্ৰহ্ম ঘৰ নং : ৩৯ বয়স : 51 লিঙ্গ : পুৰুষ	LQW2236046 ফটো উপলব্ধ	156 নাম : প্ৰতিমা ব্ৰহ্ম স্বামীৰ নাম: গোপী ব্ৰহ্ম ঘৰ নং : ৩৯ বয়স : 50 লিঙ্গ : মহিলা	LQW2236035 ফটো উপলব্ধ
157 নাম : ৰাধে ব্ৰহ্ম স্বামীৰ নাম: গোবিন্দ ব্ৰহ্ম ঘৰ নং : ৩৯ বয়স : 48 লিঙ্গ : মহিলা	LQW2236057 ফটো উপলব্ধ	158 নাম : ৰানমা প্ৰধান স্বামীৰ নাম: মুক্ত ব্ৰহ্ম ঘৰ নং : ৩৯ বয়স : 26 লিঙ্গ : মহিলা	LQW0479907 ফটো উপলব্ধ	159 নাম : অঞ্জলী ব্ৰহ্ম পিতাৰ নাম: গোবিন্দ ব্ৰহ্ম ঘৰ নং : 39 বয়স : 21 লিঙ্গ : মহিলা	LQW1996180 ফটো উপলব্ধ
160 নাম : পূৰ্ণ ব্ৰহ্ম পিতাৰ নাম: গোপী ব্ৰহ্ম ঘৰ নং : 39 বয়স : 20 লিঙ্গ : পুৰুষ	XHA0131904 ফটো উপলব্ধ	161 নাম : সুৰেন ব্ৰহ্ম পিতাৰ নাম: কৃষ্ণ ঘৰ নং : 81 বয়স : 68 লিঙ্গ : পুৰুষ	LQW2236080 ফটো উপলব্ধ	162 নাম : ৰজনী ব্ৰহ্ম স্বামীৰ নাম: সুৰেন ঘৰ নং : 81 বয়স : 63 লিঙ্গ : মহিলা	LQW2236091 ফটো উপলব্ধ
S 163 নাম : ৰেখা ব্ৰহ্ম পিতাৰ নাম: সুৰেন ঘৰ নং : 89 বয়স : 89 লিঙ্গ : মহিলা	LQW2236115 ফটো উপলব্ধ	164 নাম : নিজম ব্ৰহ্ম পিতাৰ নাম: সুৰেন ব্ৰহ্ম ঘৰ নং : 41 বয়স : 23 লিঙ্গ : পুৰুষ	LQW0496281 ফটো উপলব্ধ	165 নাম : জতিমা ব্ৰহ্ম স্বামীৰ নাম: নিজম ব্ৰহ্ম ঘৰ নং : 41 বয়স : 22 লিঙ্গ : মহিলা	LQW1530302 ফটো উপলব্ধ
166 নাম : থাকা ব্ৰহ্ম পিতাৰ নাম: অনা ৰাম ঘৰ নং : 82 বয়স : 76 লিঙ্গ : মহিলা	LQW2236171 ফটো উপলব্ধ	167 নাম : মহন্ত ব্ৰহ্ম পিতাৰ নাম: আনা ৰাম ব্ৰহ্ম ঘৰ নং : 82 বয়স : 41 লিঙ্গ : পুৰুষ	LQW2236148 ফটো উপলব্ধ	168 নাম : ময়লা ব্ৰহ্ম পিতাৰ নাম: অনাৰাম ব্ৰহ্ম ঘৰ নং : 42 বয়স : 38 লিঙ্গ : পুৰুষ	LQW1154418 ফটো উপলব্ধ
169 নাম : চুনী ৰাম ব্ৰহ্ম পিতাৰ নাম: অনা ৰাম ঘৰ নং : 82 বয়স : 35 লিঙ্গ : পুৰুষ	LQW2236160 ফটো উপলব্ধ	# 170 নাম : অঞ্জনা বড়ো স্বামীৰ নাম: মহন্ত ব্ৰহ্ম ব্ৰহ্ম ঘৰ নং : 42 বয়স : 34 লিঙ্গ : মহিলা	LQW0094359 ফটো উপলব্ধ	171 নাম : নাদেব ব্ৰহ্ম স্বামীৰ নাম: তৰুন ব্ৰহ্ম ঘৰ নং : 89 বয়স : 58 লিঙ্গ : মহিলা	LQW2236206 ফটো উপলব্ধ
172 নাম : কেতেকী ব্ৰহ্ম পিতাৰ নাম: মহেশ ব্ৰহ্ম ঘৰ নং : 89 বয়স : 43 লিঙ্গ : পুৰুষ	LQW2236228 ফটো উপলব্ধ	173 নাম : মহেশ্বৰ ব্ৰহ্ম পিতাৰ নাম: তৰুন ব্ৰহ্ম ঘৰ নং : 89 বয়স : 43 লিঙ্গ : পুৰুষ	LQW2236217 ফটো উপলব্ধ	174 নাম : গনেশ ব্ৰহ্ম পিতাৰ নাম: মহেশ ব্ৰহ্ম ঘৰ নং : 89 বয়স : 25 লিঙ্গ : পুৰুষ	LQW0398669 ফটো উপলব্ধ
175 নাম : দিবিকা গয়াৰী স্বামীৰ নাম: গনেশ ব্ৰহ্ম ঘৰ নং : 43 বয়স : 20 লিঙ্গ : মহিলা	XHA0025130 ফটো উপলব্ধ	176 নাম : অমিা ৰানী ব্ৰহ্ম পিতাৰ নাম: মহেশ্বৰ ব্ৰহ্ম ঘৰ নং : 43 বয়স : 20 লিঙ্গ : মহিলা	XHA0069369 ফটো উপলব্ধ	177 নাম : চাৰ ব্ৰহ্ম স্বামীৰ নাম: ৰবীন ঘৰ নং : 88 বয়স : 63 লিঙ্গ : মহিলা	LQW2236295 ফটো উপলব্ধ
178 নাম : দিপেন ব্ৰহ্ম পিতাৰ নাম: বলেন ঘৰ নং : 88 বয়স : 43 লিঙ্গ : পুৰুষ	LQW2236262 ফটো উপলব্ধ	179 নাম : মদন ব্ৰহ্ম পিতাৰ নাম: ৰবীন ঘৰ নং : 88 বয়স : 40 লিঙ্গ : পুৰুষ	LQW2236308 ফটো উপলব্ধ	180 নাম : মামনি খাতুন স্বামীৰ নাম: হাছিন আলী ঘৰ নং : 44 বয়স : 38 লিঙ্গ : মহিলা	LQW2236568 ফটো উপলব্ধ



181 নাম : ললিতা বড়ো স্বামীৰ নাম: দিৰ্ণেন ব্ৰহ্ম ঘৰ নং : 88 বয়স : 30 লিঙ্গ : মহিলা	LQW0097097 ফটো উপলব্ধ	182 নাম : বতন চন্দ্ৰ বড়ো পিতাৰ নাম: বগা বাম বড়ো ঘৰ নং : 44 ক বয়স : 54 লিঙ্গ : পুৰুষ	XHA0051482 ফটো উপলব্ধ	183 নাম : সুস্মিতা বড়ো পিতাৰ নাম: বতন চন্দ্ৰ বড়ো ঘৰ নং : 44 ক বয়স : 22 লিঙ্গ : মহিলা	LQW1473081 ফটো উপলব্ধ
184 নাম : কাজাকিশ বড়ো পিতাৰ নাম: বতন চন্দ্ৰ বড়ো ঘৰ নং : 44 ক বয়স : 22 লিঙ্গ : মহিলা	LQW1481175 ফটো উপলব্ধ	185 নাম : প্ৰমিলা বড়ো স্বামীৰ নাম: বতন চন্দ্ৰ বড়ো ঘৰ নং : 88 ক বয়স : 45 লিঙ্গ : মহিলা	LQW2236331 ফটো উপলব্ধ	186 নাম : বমন্ত বড়ো পিতাৰ নাম: বগা ঘৰ নং : 88 ক বয়স : 43 লিঙ্গ : পুৰুষ	LQW2236342 ফটো উপলব্ধ
187 নাম : দিপামনী কলিতা স্বামীৰ নাম: বলেন কলিতা ঘৰ নং : 85 বয়স : 31 লিঙ্গ : মহিলা	LQW0175810 ফটো উপলব্ধ	188 নাম : উৰ্মিলা ব্ৰহ্ম স্বামীৰ নাম: দুৰ্গা ঘৰ নং : 87 বয়স : 63 লিঙ্গ : মহিলা	LQW2236364 ফটো উপলব্ধ	189 নাম : সুমিত্ৰা ব্ৰহ্ম পিতাৰ নাম: দুৰ্গা ব্ৰহ্ম ঘৰ নং : 46 বয়স : 29 লিঙ্গ : মহিলা	XHA0102475 ফটো উপলব্ধ
190 নাম : বীনা ব্ৰহ্ম স্বামীৰ নাম: গজেন ঘৰ নং : 89 বয়স : 61 লিঙ্গ : মহিলা	LQW2236400 ফটো উপলব্ধ	191 নাম : ব্ৰজেন ব্ৰহ্ম পিতাৰ নাম: গজেন ঘৰ নং : 89 বয়স : 39 লিঙ্গ : পুৰুষ	LQW2236411 ফটো উপলব্ধ	192 নাম : দিগন্ত ব্ৰহ্ম পিতাৰ নাম: গজেন ঘৰ নং : 89 বয়স : 35 লিঙ্গ : পুৰুষ	LQW2236422 ফটো উপলব্ধ
193 নাম : নমিতা বামচিয়াৰী স্বামীৰ নাম: ব্ৰজেন ব্ৰহ্ম ঘৰ নং : 47 বয়স : 34 লিঙ্গ : মহিলা	LQW1454065 ফটো উপলব্ধ	194 নাম : কনিকা স্বৰ্গগীয়াৰী স্বামীৰ নাম: দিগন্ত ব্ৰহ্ম ঘৰ নং : 89 বয়স : 29 লিঙ্গ : মহিলা	LQW0169540 ফটো উপলব্ধ	E 195 নাম : কলাৰাম ব্ৰহ্ম পিতাৰ নাম: বাতিৰাম ঘৰ নং : 88 বয়স : 88 লিঙ্গ : পুৰুষ	LQW2236433 ফটো উপলব্ধ
196 নাম : কামিনী ব্ৰহ্ম পিতাৰ নাম: কলা ঘৰ নং : 8৮ বয়স : 62 লিঙ্গ : মহিলা	LQW2236455 ফটো উপলব্ধ	197 নাম : অনিল ব্ৰহ্ম পিতাৰ নাম: কলা ঘৰ নং : 8৮ বয়স : 58 লিঙ্গ : পুৰুষ	LQW2236466 ফটো উপলব্ধ	198 নাম : বাধা ব্ৰহ্ম স্বামীৰ নাম: অনিল ব্ৰহ্ম ঘৰ নং : 8৮ বয়স : 48 লিঙ্গ : মহিলা	LQW2236477 ফটো উপলব্ধ
199 নাম : সুমীতা ব্ৰহ্ম স্বামীৰ নাম: সমৰ ঘৰ নং : 8৮ বয়স : 48 লিঙ্গ : মহিলা	LQW2236502 ফটো উপলব্ধ	200 নাম : বিন ব্ৰহ্ম পিতাৰ নাম: কলা ঘৰ নং : 8৮ বয়স : 46 লিঙ্গ : মহিলা	LQW2236488 ফটো উপলব্ধ	E 201 নাম : ফুলকন ব্ৰহ্ম পিতাৰ নাম: কলা ঘৰ নং : 8৮ বয়স : 43 লিঙ্গ : মহিলা	LQW2236499 ফটো উপলব্ধ
202 নাম : তপন ব্ৰহ্ম পিতাৰ নাম: জয়া বাম ব্ৰহ্ম ঘৰ নং : 8৮ বয়স : 24 লিঙ্গ : পুৰুষ	LQW0399675 ফটো উপলব্ধ	203 নাম : জনাকী বড়ো পিতাৰ নাম: পৰেশ বড়ো ঘৰ নং : 48 ঘ বয়স : 37 লিঙ্গ : মহিলা	LQW0534362 ফটো উপলব্ধ	204 নাম : হংলে ব্ৰহ্ম স্বামীৰ নাম: খগেন ঘৰ নং : 8৮ঘ বয়স : 78 লিঙ্গ : মহিলা	LQW2236591 ফটো উপলব্ধ
E 205 নাম : জয়ন্ত কুমাৰ ব্ৰহ্ম পিতাৰ নাম: বাতিৰাম ব্ৰহ্ম ঘৰ নং : 8৮ক বয়স : 57 লিঙ্গ : পুৰুষ	LQW2236513 ফটো উপলব্ধ	206 নাম : জয়াৰাম ব্ৰহ্ম স্বামীৰ নাম: কলা ঘৰ নং : 8৮খ বয়স : 50 লিঙ্গ : মহিলা	LQW2236546 ফটো উপলব্ধ	207 নাম : আখাৰী নাৰ্জাৰী স্বামীৰ নাম: জয়ন্ত ঘৰ নং : 8৮ক বয়স : 50 লিঙ্গ : মহিলা	LQW2236524 ফটো উপলব্ধ
208 নাম : লয়া ব্ৰহ্ম পিতাৰ নাম: ক্লা ব্ৰহ্ম ঘৰ নং : 8৮ঘ বয়স : 48 লিঙ্গ : পুৰুষ	LQW2236579 ফটো উপলব্ধ	209 নাম : ভাৰতী ব্ৰহ্ম স্বামীৰ নাম: জয়া ঘৰ নং : 8৮গ বয়স : 46 লিঙ্গ : মহিলা	LQW2236557 ফটো উপলব্ধ	210 নাম : বঞ্জিলা ব্ৰহ্ম স্বামীৰ নাম: লামাৰাম ব্ৰহ্ম ঘৰ নং : 8৮ঘ বয়স : 43 লিঙ্গ : মহিলা	LQW2236580 ফটো উপলব্ধ



211 নাম : সমৰ ব্ৰহ্ম পিতাৰ নাম: খগেন ঘৰ নং : 8৯ বয়স : 53 লিঙ্গ : পুৰুষ	LQW2236615 ফটো উপলব্ধ	212 নাম : পদ্মধৰ ব্ৰহ্ম পিতাৰ নাম: সমৰ ব্ৰহ্ম ঘৰ নং : 8৯ বয়স : 27 লিঙ্গ : পুৰুষ	LQW0168831 ফটো উপলব্ধ	E 213 নাম : খমিন ব্ৰহ্ম পিতাৰ নাম: অনাৰাম ঘৰ নং : ৫০ বয়স : 63 লিঙ্গ : পুৰুষ	LQW2236626 ফটো উপলব্ধ
214 নাম : ডালিমী দাস স্বামীৰ নাম: খমিন ব্ৰহ্ম ঘৰ নং : 50 বয়স : 43 লিঙ্গ : মহিলা	LQW0468819 ফটো উপলব্ধ	215 নাম : সুকৰ্ণৰাম ব্ৰহ্ম পিতাৰ নাম: খমিন ঘৰ নং : ৫০ বয়স : 38 লিঙ্গ : পুৰুষ	LQW2236648 ফটো উপলব্ধ	216 নাম : লক্ষন ব্ৰহ্ম পিতাৰ নাম: খমিন ঘৰ নং : ৫০ বয়স : 36 লিঙ্গ : পুৰুষ	LQW2236659 ফটো উপলব্ধ
217 নাম : সৰস্বতী ব্ৰহ্ম স্বামীৰ নাম: চুকৰাম ব্ৰহ্ম ঘৰ নং : ৫০ বয়স : 30 লিঙ্গ : মহিলা	LQW0104547 ফটো উপলব্ধ	218 নাম : বিবাবী ব্ৰহ্ম স্বামীৰ নাম: লক্ষন ব্ৰহ্ম ঘৰ নং : ৫০ বয়স : 27 লিঙ্গ : মহিলা	LQW0383463 ফটো উপলব্ধ	219 নাম : নিতা ব্ৰহ্ম পিতাৰ নাম: কমল কুমাৰ ব্ৰহ্ম ঘৰ নং : 50 বয়স : 23 লিঙ্গ : মহিলা	LQW0495689 ফটো উপলব্ধ
E 220 নাম : গনেশ্বৰী ব্ৰহ্ম স্বামীৰ নাম: অনাৰাম ঘৰ নং : ৫০ক বয়স : 88 লিঙ্গ : মহিলা	LQW2236660 ফটো উপলব্ধ	221 নাম : নিজৰা ব্ৰহ্ম স্বামীৰ নাম: খনিলা ব্ৰহ্ম ঘৰ নং : ৫০ক বয়স : 52 লিঙ্গ : মহিলা	LQW2236671 ফটো উপলব্ধ	222 নাম : কমল ব্ৰহ্ম পিতাৰ নাম: অনাৰাম ব্ৰহ্ম ঘৰ নং : ৫০ক বয়স : 49 লিঙ্গ : পুৰুষ	LQW2236682 ফটো উপলব্ধ
223 নাম : তনজা ব্ৰহ্ম স্বামীৰ নাম: কমল ব্ৰহ্ম ঘৰ নং : ৫০ক বয়স : 48 লিঙ্গ : মহিলা	LQW2236693 ফটো উপলব্ধ	224 নাম : জোংচাৰ ব্ৰহ্ম মাতৃৰ নাম: নিজৰা ব্ৰহ্ম ঘৰ নং : ৫০ ক বয়স : 29 লিঙ্গ : পুৰুষ	LQW0212399 ফটো উপলব্ধ	225 নাম : সুমিত্ৰা কলিতা স্বামীৰ নাম: হাৰ ঘৰ নং : ৫১ বয়স : 68 লিঙ্গ : মহিলা	LQW2236706 ফটো উপলব্ধ
226 নাম : নিলিমা কলিতা মাতৃৰ নাম: সুমিত্ৰা কলিতা ঘৰ নং : ৫১ বয়স : 47 লিঙ্গ : মহিলা	LQW1904901 ফটো উপলব্ধ	E 227 নাম : দিগম্বৰ কলিতা পিতাৰ নাম: হৰ ঘৰ নং : ৫১ বয়স : 40 লিঙ্গ : পুৰুষ	LQW2236717 ফটো উপলব্ধ	228 নাম : প্ৰফুল্ল কলিতা মাতৃৰ নাম: সুমিত্ৰা কলিতা ঘৰ নং : ৫১ বয়স : 37 লিঙ্গ : পুৰুষ	LQW1905028 ফটো উপলব্ধ
229 নাম : ভাৰতী কলিতা স্বামীৰ নাম: দিগম্বৰ কলিতা ঘৰ নং : ৫১ বয়স : 36 লিঙ্গ : মহিলা	LQW1904730 ফটো উপলব্ধ	230 নাম : সনাতন কলিতা মাতৃৰ নাম: সুমিত্ৰা কলিতা ঘৰ নং : ৫১ বয়স : 35 লিঙ্গ : পুৰুষ	LQW1904990 ফটো উপলব্ধ	231 নাম : চম্পা কলিতা স্বামীৰ নাম: চন্দ্ৰ ঘৰ নং : ৫৩ বয়স : 58 লিঙ্গ : মহিলা	LQW2236773 ফটো উপলব্ধ
232 নাম : ধ্ৰুৱজ্যোতি হালৈ পিতাৰ নাম: কামিনী ঘৰ নং : ৫৩ বয়স : 42 লিঙ্গ : পুৰুষ	LQW2236740 ফটো উপলব্ধ	233 নাম : জোনালী হালৈ স্বামীৰ নাম: ধ্ৰুৱজ্যোতি হালৈ ঘৰ নং : ৫৩ বয়স : 40 লিঙ্গ : মহিলা	LQW2236751 ফটো উপলব্ধ	234 নাম : গোপাল কলিতা পিতাৰ নাম: চন্দ্ৰ ঘৰ নং : ৫৩ বয়স : 36 লিঙ্গ : পুৰুষ	LQW2236784 ফটো উপলব্ধ
235 নাম : কৌশিক হালৈ পিতাৰ নাম: ধ্ৰুৱজ্যোতি হালৈ ঘৰ নং : 53 বয়স : 21 লিঙ্গ : পুৰুষ	XHA0047738 ফটো উপলব্ধ	236 নাম : চন্দ্ৰ কলিতা পিতাৰ নাম: ৰত্নে ঘৰ নং : ৫৪ বয়স : 63 লিঙ্গ : পুৰুষ	LQW2236795 ফটো উপলব্ধ	237 নাম : দিলীপ কলিতা পিতাৰ নাম: নকুল ঘৰ নং : ৫৫ বয়স : 58 লিঙ্গ : পুৰুষ	LQW2236819 ফটো উপলব্ধ
238 নাম : উৰ্বশী কলিতা স্বামীৰ নাম: দিলীপ ঘৰ নং : ৫৫ বয়স : 53 লিঙ্গ : মহিলা	LQW2236820 ফটো উপলব্ধ	239 নাম : জয়ন্ত কলিতা পিতাৰ নাম: দিলীপ কলিতা ঘৰ নং : ৫৫ বয়স : 31 লিঙ্গ : পুৰুষ	LQW0173310 ফটো উপলব্ধ	240 নাম : ধৰিত্ৰী মদাহী স্বামীৰ নাম: জয়ন্ত কলিতা ঘৰ নং : 55 বয়স : 27 লিঙ্গ : মহিলা	LQW1154541 ফটো উপলব্ধ



241 নাম : ডিম্পী কলিতা পিতাৰ নাম: দিলীপ কলিতা ঘৰ নং : 55 বয়স : 19 লিঙ্গ : মহিলা	XHA0108589 ফটো উপলব্ধ	242 নাম : মতিলাল হৰিজন পিতাৰ নাম: গোপচন্দ্ৰ ঘৰ নং : 56 বয়স : 48 লিঙ্গ : পুৰুষ	LQW2236864 ফটো উপলব্ধ	243 নাম : বিৰমল দৈমাৰী পিতাৰ নাম: বাবুল দৈমাৰী ঘৰ নং : 56 বয়স : 35 লিঙ্গ : পুৰুষ	LQW0112367 ফটো উপলব্ধ
244 নাম : ৰীতা দৈমাৰী স্বামীৰ নাম: বিৰমল দৈমাৰী ঘৰ নং : 56 বয়স : 30 লিঙ্গ : মহিলা	LQW0112656 ফটো উপলব্ধ	245 নাম : সতিশ হৰিজন পিতাৰ নাম: মতিলাল হৰিজন ঘৰ নং : 56 বয়স : 24 লিঙ্গ : পুৰুষ	LQW1524123 ফটো উপলব্ধ	246 নাম : জয়মতী হৰিজন স্বামীৰ নাম: মতি ঘৰ নং : 56 বয়স : 40 লিঙ্গ : মহিলা	LQW2236875 ফটো উপলব্ধ
247 নাম : ৰৈচুমৈ ৰামছিয়াৰী পিতাৰ নাম: নকুল ৰামছিয়াৰী ঘৰ নং : 58 বয়স : 25 লিঙ্গ : মহিলা	LQW0448407 ফটো উপলব্ধ	248 নাম : জয়ন্তী খনিকৰ স্বামীৰ নাম: প্ৰদীপ খনিকৰ ঘৰ নং : 58 (ক) বয়স : 42 লিঙ্গ : মহিলা	LQW2236911 ফটো উপলব্ধ	249 নাম : নিতুমনি খনিকৰ পিতাৰ নাম: প্ৰদীপ ঘৰ নং : 58ক বয়স : 21 লিঙ্গ : পুৰুষ	XHA0047712 ফটো উপলব্ধ
250 নাম : প্ৰদীপ খনিকৰ পিতাৰ নাম: শ্ৰীকান্ত ঘৰ নং : 58ক বয়স : 56 লিঙ্গ : পুৰুষ	LQW2236886 ফটো উপলব্ধ	251 নাম : ভনিতা খনিকৰ স্বামীৰ নাম: নগেন ঘৰ নং : 59 বয়স : 50 লিঙ্গ : মহিলা	LQW2236900 ফটো উপলব্ধ	252 নাম : কমলা বৰ্মন স্বামীৰ নাম: বিৰেন খনিকৰ ঘৰ নং : 59 বয়স : 34 লিঙ্গ : মহিলা	LQW0504332 ফটো উপলব্ধ
253 নাম : নৱনীতা খনিকৰ মাতৃৰ নাম: ভনিতা ঘৰ নং : 59 বয়স : 28 লিঙ্গ : মহিলা	LQW0218917 ফটো উপলব্ধ	254 নাম : বীৰেন খনিকৰ পিতাৰ নাম: শ্ৰীকান্ত খনিকৰ ঘৰ নং : 59খ বয়স : 50 লিঙ্গ : পুৰুষ	LQW2236933 ফটো উপলব্ধ	255 নাম : প্ৰদীপ দাস পিতাৰ নাম: সুৰেশ ঘৰ নং : 60 বয়স : 63 লিঙ্গ : পুৰুষ	LQW2236966 ফটো উপলব্ধ
256 নাম : ৰীনা দাস স্বামীৰ নাম: প্ৰদীপ ঘৰ নং : 60 বয়স : 54 লিঙ্গ : মহিলা	XHA0040444 ফটো উপলব্ধ	257 নাম : দিপেন দাস পিতাৰ নাম: নব দাস ঘৰ নং : 60 (ক) বয়স : 23 লিঙ্গ : পুৰুষ	LQW1163658 ফটো উপলব্ধ	258 নাম : নব কুমাৰ দাস পিতাৰ নাম: সুৰেন ঘৰ নং : 60ক বয়স : 56 লিঙ্গ : পুৰুষ	LQW2237005 ফটো উপলব্ধ
259 নাম : ৰেণু বৰ্মন দাস স্বামীৰ নাম: নব কুমাৰ দাস ঘৰ নং : 60ক বয়স : 49 লিঙ্গ : মহিলা	LQW2240111 ফটো উপলব্ধ	260 নাম : কৰবী দাস পিতাৰ নাম: তাৰক দাস ঘৰ নং : 60 ক বয়স : 32 লিঙ্গ : মহিলা	LQW0219477 ফটো উপলব্ধ	261 নাম : শ্ৰুপা দাস পিতাৰ নাম: তাৰোক দাস ঘৰ নং : 61 বয়স : 27 লিঙ্গ : মহিলা	LQW1491471 ফটো উপলব্ধ
262 নাম : নয়ন মনি দৈমাৰী পিতাৰ নাম: পৃথু ৰাম দৈমাৰী ঘৰ নং : 60 বয়স : 39 লিঙ্গ : পুৰুষ	LQW2237072 ফটো উপলব্ধ	263 নাম : মনোজ কুমাৰ দৈমাৰী পিতাৰ নাম: পৃথু ঘৰ নং : 60 বয়স : 39 লিঙ্গ : পুৰুষ	LQW2237061 ফটো উপলব্ধ	264 নাম : দৈমু দৈমাৰী স্বামীৰ নাম: মনোজ কুমাৰ দৈমাৰী ঘৰ নং : 60 বয়স : 36 লিঙ্গ : মহিলা	LQW1904752 ফটো উপলব্ধ
# 265 নাম : চীৰজিলু বসুমতাৰী পিতাৰ নাম: বিলাস বসুমতাৰী ঘৰ নং : 553 ক বয়স : 22 লিঙ্গ : পুৰুষ	LQW2011534 ফটো উপলব্ধ	266 নাম : মঞ্জু হালৈ স্বামীৰ নাম: অৰুন ঘৰ নং : 68 বয়স : 55 লিঙ্গ : মহিলা	LQW2237083 ফটো উপলব্ধ	267 নাম : অনিল হালৈ পিতাৰ নাম: অৰুন ঘৰ নং : 68 বয়স : 37 লিঙ্গ : পুৰুষ	LQW2237107 ফটো উপলব্ধ
268 নাম : ৰংজালি হালৈ স্বামীৰ নাম: অনিল হালৈ ঘৰ নং : 68 বয়স : 36 লিঙ্গ : মহিলা	LQW2237118 ফটো উপলব্ধ	269 নাম : জয়ন্ত হালৈ মাতৃৰ নাম: মঞ্জু হালৈ ঘৰ নং : 68 বয়স : 32 লিঙ্গ : পুৰুষ	LQW2239761 ফটো উপলব্ধ	270 নাম : তাৰা নাথ দেউৰী পিতাৰ নাম: প্ৰতাপ চন্দ্ৰ দেউৰী ঘৰ নং : 68 বয়স : 68 লিঙ্গ : পুৰুষ	LQW2237130 ফটো উপলব্ধ

271 নাম : জন ব্ৰহ্ম স্বামীৰ নাম : তাৰা নাথ দেউৰী ঘৰ নং : 65 বয়স : 55 লিঙ্গ : মহিলা	LQW2237129 ফটো উপলব্ধ	272 নাম : বাহুল দেউৰী পিতাৰ নাম : তাৰানাথ দেউৰী ঘৰ নং : 65 বয়স : 33 লিঙ্গ : পুৰুষ	LQW2237141 ফটো উপলব্ধ	273 নাম : শংকৰ দেউৰী পিতাৰ নাম : তাৰা নাথ দেউৰী ঘৰ নং : 65 বয়স : 30 লিঙ্গ : পুৰুষ	LQW1905062 ফটো উপলব্ধ
274 নাম : স্বৰ্জজিলা গয়াৰী স্বামীৰ নাম : বাহুল দেউৰী ঘৰ নং : 65 বয়স : 27 লিঙ্গ : মহিলা	LQW1173301 ফটো উপলব্ধ	E 275 নাম : বিপিন খনিকৰ পিতাৰ নাম : কালি ঘৰ নং : 69 বয়স : 68 লিঙ্গ : পুৰুষ	LQW2237152 ফটো উপলব্ধ	276 নাম : নৰেন্দ্ৰ কলীতা পিতাৰ নাম : কানুৰাম কলীতা ঘৰ নং : 69 বয়স : 60 লিঙ্গ : পুৰুষ	LQW0122739 ফটো উপলব্ধ
277 নাম : ভূপেন খনিকৰ পিতাৰ নাম : বিপিন ঘৰ নং : 69 বয়স : 37 লিঙ্গ : পুৰুষ	LQW2237174 ফটো উপলব্ধ	278 নাম : পদমী খনিকৰ স্বামীৰ নাম : ভূপেন ঘৰ নং : 67 বয়স : 31 লিঙ্গ : মহিলা	XHA0068270 ফটো উপলব্ধ	279 নাম : নয়নমনি খনিকৰ পিতাৰ নাম : বিপিন ঘৰ নং : 69 বয়স : 28 লিঙ্গ : পুৰুষ	LQW0223248 ফটো উপলব্ধ
E 280 নাম : সুনন্দ খনিকৰ পিতাৰ নাম : কালি ঘৰ নং : 68 বয়স : 57 লিঙ্গ : পুৰুষ	LQW2237185 ফটো উপলব্ধ	281 নাম : কবিতা খনিকৰ স্বামীৰ নাম : সুনন্দ খনিকৰ ঘৰ নং : 68 বয়স : 42 লিঙ্গ : মহিলা	LQW1904694 ফটো উপলব্ধ	282 নাম : অময়া কলিতা স্বামীৰ নাম : গিৰীন ঘৰ নং : 69 বয়স : 53 লিঙ্গ : মহিলা	LQW2237210 ফটো উপলব্ধ
283 নাম : জগন্নাথ কলিতা পিতাৰ নাম : গিৰীন ঘৰ নং : 69 বয়স : 28 লিঙ্গ : পুৰুষ	LQW0224006 ফটো উপলব্ধ	284 নাম : মিনতি পাঠক স্বামীৰ নাম : প্ৰভু ঘৰ নং : 92 বয়স : 52 লিঙ্গ : মহিলা	LQW2237243 ফটো উপলব্ধ	285 নাম : বেন কলিতা পিতাৰ নাম : বেলো ঘৰ নং : 98 বয়স : 58 লিঙ্গ : পুৰুষ	LQW2237265 ফটো উপলব্ধ
286 নাম : ছায়া কলিতা স্বামীৰ নাম : বেনু কলিতা ঘৰ নং : 98 বয়স : 55 লিঙ্গ : মহিলা	LQW2237276 ফটো উপলব্ধ	E 287 নাম : বচন কলিতা স্বামীৰ নাম : বনমালী ঘৰ নং : 95 বয়স : 78 লিঙ্গ : মহিলা	LQW2237298 ফটো উপলব্ধ	288 নাম : নুপেন কলিতা পিতাৰ নাম : বনমালী ঘৰ নং : 95 বয়স : 50 লিঙ্গ : পুৰুষ	LQW2237301 ফটো উপলব্ধ
289 নাম : পবিত্ৰ কলিতা পিতাৰ নাম : বনমালী ঘৰ নং : 95 বয়স : 48 লিঙ্গ : পুৰুষ	LQW2237312 ফটো উপলব্ধ	290 নাম : পৰেশ কলিতা পিতাৰ নাম : বনমালী ঘৰ নং : 95 বয়স : 46 লিঙ্গ : পুৰুষ	LQW2237334 ফটো উপলব্ধ	291 নাম : ডালিমী বৰ্মন স্বামীৰ নাম : পৰেশ কলিতা ঘৰ নং : 75 বয়স : 43 লিঙ্গ : মহিলা	LQW1542760 ফটো উপলব্ধ
292 নাম : সুমিত্ৰা কলিতা স্বামীৰ নাম : পবিত্ৰ কলিতা ঘৰ নং : 95 বয়স : 40 লিঙ্গ : মহিলা	LQW2237323 ফটো উপলব্ধ	293 নাম : পৰশমনি কলিতা পিতাৰ নাম : পবিত্ৰ কলিতা ঘৰ নং : 75 বয়স : 24 লিঙ্গ : পুৰুষ	LQW1516749 ফটো উপলব্ধ	294 নাম : বেন কলিতা স্বামীৰ নাম : নকুল ঘৰ নং : 96 বয়স : 58 লিঙ্গ : মহিলা	LQW2237345 ফটো উপলব্ধ
295 নাম : অতুল কলিতা পিতাৰ নাম : নকুল কলিতা ঘৰ নং : 96 বয়স : 37 লিঙ্গ : পুৰুষ	LQW2237367 ফটো উপলব্ধ	296 নাম : ৰুমি কলিতা স্বামীৰ নাম : অতুল কলিতা ঘৰ নং : 76 বয়স : 30 লিঙ্গ : মহিলা	LQW0128736 ফটো উপলব্ধ	E 297 নাম : বৰন হালৈ পিতাৰ নাম : প্ৰভাত ঘৰ নং : 99 বয়স : 49 লিঙ্গ : পুৰুষ	LQW2237389 ফটো উপলব্ধ
E 298 নাম : তৰন হালৈ পিতাৰ নাম : প্ৰভাত ঘৰ নং : 99 বয়স : 46 লিঙ্গ : পুৰুষ	LQW2237390 ফটো উপলব্ধ	299 নাম : প্ৰানজল হালৈ পিতাৰ নাম : নৰেন হালৈ ঘৰ নং : 99 বয়স : 29 লিঙ্গ : পুৰুষ	LQW0386441 ফটো উপলব্ধ	300 নাম : জিন্টু হালৈ পিতাৰ নাম : নৰেন হালৈ ঘৰ নং : 77 (ক) বয়স : 27 লিঙ্গ : পুৰুষ	LQW2006807 ফটো উপলব্ধ



301 নাম : নৰেন হালৈ পিতাৰ নাম: প্ৰভাত ঘৰ নং : ৭৭ক বয়স : 53 লিঙ্গ : পুৰুষ	LQW2237403 ফটো উপলব্ধ	302 নাম : নিলিমা হালৈ স্বামীৰ নাম: নৰেন হালৈ ঘৰ নং : ৭৭ক বয়স : 48 লিঙ্গ : মহিলা	LQW2237414 ফটো উপলব্ধ	303 নাম : অনিতা কলিতা স্বামীৰ নাম: কনক কলিতা ঘৰ নং : ৭৮ বয়স : 35 লিঙ্গ : মহিলা	LQW1904707 ফটো উপলব্ধ
304 নাম : কনক কলিতা মাতৃৰ নাম: কমলা কলিতা ঘৰ নং : ৭৮ বয়স : 34 লিঙ্গ : পুৰুষ	LQW1905006 ফটো উপলব্ধ	305 নাম : দেবেন কলিতা পিতাৰ নাম: নিমল ঘৰ নং : ৮০ বয়স : 66 লিঙ্গ : পুৰুষ	LQW2237436 ফটো উপলব্ধ	306 নাম : প্ৰতিমা কলিতা স্বামীৰ নাম: দেবেন ঘৰ নং : ৮০ বয়স : 58 লিঙ্গ : মহিলা	LQW2237447 ফটো উপলব্ধ
307 নাম : ৰাজু কলিতা পিতাৰ নাম: দেবেন কলিতা ঘৰ নং : ৮০ বয়স : 35 লিঙ্গ : পুৰুষ	LQW2237458 ফটো উপলব্ধ	308 নাম : বিনা কলিতা স্বামীৰ নাম: ৰাজু কলিতা ঘৰ নং : ৮০ বয়স : 30 লিঙ্গ : মহিলা	LQW1904898 ফটো উপলব্ধ	309 নাম : বুলু ভূঞা স্বামীৰ নাম: ধীৰেন ঘৰ নং : ৮১ বয়স : 78 লিঙ্গ : মহিলা	LQW2237469 ফটো উপলব্ধ
310 নাম : বিষয় ভূঞা পিতাৰ নাম: ধীৰেন ঘৰ নং : ৮১ বয়স : 41 লিঙ্গ : পুৰুষ	LQW2237470 ফটো উপলব্ধ	311 নাম : বীনা ভূঞা স্বামীৰ নাম: বিষয় ভূঞা ঘৰ নং : ৮১ বয়স : 34 লিঙ্গ : মহিলা	LQW1904729 ফটো উপলব্ধ	312 নাম : মঞ্জু ব্ৰহ্ম স্বামীৰ নাম: সনেশ্বৰ ঘৰ নং : ৮১গ বয়স : 53 লিঙ্গ : মহিলা	LQW2235214 ফটো উপলব্ধ
313 নাম : ইলতি দাস স্বামীৰ নাম: শান্তি দাস ঘৰ নং : ৮৩ বয়স : 58 লিঙ্গ : মহিলা	LQW2237492 ফটো উপলব্ধ	314 নাম : মনোজ ৰাজবংশী পিতাৰ নাম: লক্ষেশ্বৰ ৰাজবংশী ঘৰ নং : ৮৩ বয়স : 27 লিঙ্গ : পুৰুষ	LQW0533224 ফটো উপলব্ধ	315 নাম : বিণা ৰাজবংশী মাতৃৰ নাম: পাৰুল ৰাজবংশী ঘৰ নং : ৮৩ খ বয়স : 30 লিঙ্গ : মহিলা	LQW0169284 ফটো উপলব্ধ
316 নাম : গীতা ৰাজবংশী পিতাৰ নাম: লক্ষা বড়ো ঘৰ নং : ৮৩ খ বয়স : 25 লিঙ্গ : মহিলা	LQW0520189 ফটো উপলব্ধ	317 নাম : খগেন কলিতা পিতাৰ নাম: লক্ষী কলিতা ঘৰ নং : ৮৩ক বয়স : 65 লিঙ্গ : পুৰুষ	LQW2237505 ফটো উপলব্ধ	318 নাম : ৰূপালী কলিতা স্বামীৰ নাম: খগেন ঘৰ নং : ৮৩ক বয়স : 50 লিঙ্গ : মহিলা	LQW2237516 ফটো উপলব্ধ
319 নাম : কনিকা বৈশ্য স্বামীৰ নাম: ৰমেশ ঘৰ নং : ৮৪ বয়স : 63 লিঙ্গ : মহিলা	LQW2237572 ফটো উপলব্ধ	320 নাম : মনু বৈশ্য পিতাৰ নাম: ৰমেশ ঘৰ নং : ৮৪ বয়স : 44 লিঙ্গ : পুৰুষ	LQW2237583 ফটো উপলব্ধ	321 নাম : জোনমনি তালুকদাৰ বৈশ্য স্বামীৰ নাম: মনু বৈশ্য ঘৰ নং : ৮৪ বয়স : 36 লিঙ্গ : মহিলা	LQW2239965 ফটো উপলব্ধ
322 নাম : তৰুন বৈশ্য পিতাৰ নাম: কেশব ঘৰ নং : ৮৫ বয়স : 58 লিঙ্গ : পুৰুষ	LQW2237607 ফটো উপলব্ধ	323 নাম : আইকন বৈশ্য স্বামীৰ নাম: তৰুন ঘৰ নং : ৮৫ বয়স : 48 লিঙ্গ : মহিলা	LQW2237618 ফটো উপলব্ধ	324 নাম : কংকন বৈশ্য পিতাৰ নাম: তৰুন বৈশ্য ঘৰ নং : ৮৫ বয়স : 31 লিঙ্গ : পুৰুষ	LQW1905108 ফটো উপলব্ধ
325 নাম : বন্দিতা বৰ্মন স্বামীৰ নাম: কংকন বৈশ্য ঘৰ নং : ৮৫ বয়স : 28 লিঙ্গ : মহিলা	XHA0111070 ফটো উপলব্ধ	326 নাম : ৰমেশ ৰাজবংশী পিতাৰ নাম: নগেন ঘৰ নং : ৮৫ক বয়স : 63 লিঙ্গ : পুৰুষ	LQW2237629 ফটো উপলব্ধ	327 নাম : ৰেনকা ৰাজবংশী স্বামীৰ নাম: ৰমেশ ৰাজবংশী ঘৰ নং : ৮৫ক বয়স : 53 লিঙ্গ : মহিলা	LQW2237630 ফটো উপলব্ধ
328 নাম : ছোটন ৰাজবংশী পিতাৰ নাম: ৰমেশ ৰাজবংশী ঘৰ নং : ৮৫ক বয়স : 36 লিঙ্গ : পুৰুষ	LQW2237641 ফটো উপলব্ধ	329 নাম : সুমিত্ৰা ৰাজবংশী স্বামীৰ নাম: ছোটন ৰাজবংশী ঘৰ নং : ৮৫ক বয়স : 33 লিঙ্গ : মহিলা	LQW2239590 ফটো উপলব্ধ	330 নাম : নিৰলা বৈশ্য স্বামীৰ নাম: ফুকন ঘৰ নং : ৮৬ বয়স : 50 লিঙ্গ : মহিলা	LQW2237652 ফটো উপলব্ধ



331 নাম : বৰ্ণালী ডেকা কলিতা স্বামীৰ নাম : জীতুমনি কলিতা ঘৰ নং : ৮৬ বয়স : 33 লিঙ্গ : মহিলা	LQW2239841 ফটো উপলব্ধ	332 নাম : দিপাংকৰ বৈশ্য পিতাৰ নাম : ফুকন ঘৰ নং : ৮৬ বয়স : 28 লিঙ্গ : পুৰুষ	LQW0230995 ফটো উপলব্ধ	333 নাম : নবনিতা কলিতা স্বামীৰ নাম : দিপাংকৰ বৈশ্য ঘৰ নং : 86 বয়স : 21 লিঙ্গ : মহিলা	LQW2008050 ফটো উপলব্ধ
# 334 নাম : বীনা কলিতা স্বামীৰ নাম : কৃষ্ণ ঘৰ নং : 87 ক বয়স : 60 লিঙ্গ : মহিলা	LQW2237709 ফটো উপলব্ধ	335 নাম : জীতুমনি কলিতা পিতাৰ নাম : কৃষ্ণ ঘৰ নং : 87 বয়স : 42 লিঙ্গ : পুৰুষ	LQW2237663 ফটো উপলব্ধ	336 নাম : মুনিন্দ্র তালুকদাৰ পিতাৰ নাম : লয়ন ঘৰ নং : ৮৮ বয়স : 53 লিঙ্গ : পুৰুষ	LQW2237732 ফটো উপলব্ধ
337 নাম : বুপা তালুকদাৰ স্বামীৰ নাম : মুনিন্দ্র তালুকদাৰ ঘৰ নং : ৮৮ বয়স : 50 লিঙ্গ : মহিলা	LQW2237743 ফটো উপলব্ধ	338 নাম : ধ্ৰুবজ্যোতি তালুকদাৰ পিতাৰ নাম : লয়ন ঘৰ নং : ৮৮ বয়স : 43 লিঙ্গ : পুৰুষ	LQW2237798 ফটো উপলব্ধ	339 নাম : অনৰাধা তালুকদাৰ স্বামীৰ নাম : ধ্ৰুব ঘৰ নং : ৮৮ বয়স : 38 লিঙ্গ : মহিলা	LQW2237801 ফটো উপলব্ধ
340 নাম : অংকিতা তালুকদাৰ পিতাৰ নাম : ধ্ৰুবজ্যোতি তালুকদাৰ ঘৰ নং : 88 বয়স : 21 লিঙ্গ : মহিলা	LQW2011104 ফটো উপলব্ধ	341 নাম : হৰেশ্বৰ হালৈ পিতাৰ নাম : দেবেন ঘৰ নং : ৮৯ বয়স : 47 লিঙ্গ : পুৰুষ	LQW2237834 ফটো উপলব্ধ	342 নাম : ইলা হালৈ স্বামীৰ নাম : হৰেশ্বৰ হালৈ ঘৰ নং : ৮৯ বয়স : 39 লিঙ্গ : মহিলা	LQW2239818 ফটো উপলব্ধ
343 নাম : লক্ষ্মী হালৈ পিতাৰ নাম : দেবেন হালৈ ঘৰ নং : 89 বয়স : 37 লিঙ্গ : মহিলা	LQW0462416 ফটো উপলব্ধ	344 নাম : ধাৰেশ্বৰী হালৈ স্বামীৰ নাম : যোগেশ ঘৰ নং : ৯১ বয়স : 63 লিঙ্গ : মহিলা	LQW2237856 ফটো উপলব্ধ	345 নাম : বিপুল হালৈ পিতাৰ নাম : যোগেশ হালৈ ঘৰ নং : ৯১ বয়স : 40 লিঙ্গ : পুৰুষ	LQW1904923 ফটো উপলব্ধ
R 346 নাম : পংকজ হালৈ মাতৃৰ নাম : ধাৰেশ্বৰী হালৈ ঘৰ নং : ৯২ বয়স : 37 লিঙ্গ : পুৰুষ	LQW1904912 ফটো উপলব্ধ	347 নাম : সব হালৈ মাতৃৰ নাম : ধাৰেশ্বৰী হালৈ ঘৰ নং : ৯২ বয়স : 32 লিঙ্গ : পুৰুষ	LQW1905051 ফটো উপলব্ধ	S 348 নাম : সাৰদা হালৈ মাতৃৰ নাম : ধাৰেশ্বৰী হালৈ ঘৰ নং : ৯২ বয়স : 30 লিঙ্গ : মহিলা	LQW1904865 ফটো উপলব্ধ
349 নাম : পংকজ হালৈ পিতাৰ নাম : জগেশ হালৈ ঘৰ নং : 91 (ক) বয়স : 31 লিঙ্গ : পুৰুষ	LQW0402313 ফটো উপলব্ধ	350 নাম : বিকিমণী তালুকদাৰ হালৈ পিতাৰ নাম : পঙ্কজ হালৈ ঘৰ নং : 91 (ক) বয়স : 25 লিঙ্গ : মহিলা	LQW0402248 ফটো উপলব্ধ	351 নাম : জীবন দাশ পিতাৰ নাম : মথুৰা দাশ ঘৰ নং : ৯২ বয়স : 31 লিঙ্গ : পুৰুষ	LQW0371351 ফটো উপলব্ধ
352 নাম : ধনজিত পাঠক পিতাৰ নাম : মিনতী পাঠক ঘৰ নং : ৯২ বয়স : 29 লিঙ্গ : পুৰুষ	LQW0233049 ফটো উপলব্ধ	353 নাম : নয়ন দাশ পিতাৰ নাম : মথুৰা দাশ ঘৰ নং : ৯২ বয়স : 27 লিঙ্গ : পুৰুষ	LQW0371054 ফটো উপলব্ধ	354 নাম : উমেশ ডেকা পিতাৰ নাম : নবীন ঘৰ নং : ৯৮ বয়স : 46 লিঙ্গ : পুৰুষ	LQW2237867 ফটো উপলব্ধ
E 355 নাম : দিপেন ডেকা পিতাৰ নাম : পবিন ঘৰ নং : ৯৮ বয়স : 43 লিঙ্গ : পুৰুষ	LQW2237878 ফটো উপলব্ধ	356 নাম : নুপেন ডেকা পিতাৰ নাম : পবিন ঘৰ নং : ৯৮ বয়স : 40 লিঙ্গ : পুৰুষ	LQW2237889 ফটো উপলব্ধ	357 নাম : দিলীপ মালাকাৰ পিতাৰ নাম : চানাবাম ঘৰ নং : ১০০ বয়স : 56 লিঙ্গ : পুৰুষ	LQW2237947 ফটো উপলব্ধ
358 নাম : পদ্মা মালাকাৰ স্বামীৰ নাম : কৈলাশ ঘৰ নং : ১০০ বয়স : 50 লিঙ্গ : মহিলা	LQW2237903 ফটো উপলব্ধ	359 নাম : প্ৰফুল্ল মালাকাৰ পিতাৰ নাম : চানাবাম ঘৰ নং : ১০০ বয়স : 48 লিঙ্গ : পুৰুষ	LQW2237936 ফটো উপলব্ধ	360 নাম : নিৰ মালাকাৰ স্বামীৰ নাম : দিলীপ মালাকাৰ ঘৰ নং : ১০০ বয়স : 47 লিঙ্গ : মহিলা	LQW2239874 ফটো উপলব্ধ



361	LQW2237970	ফটো উপলব্ধ	362	LQW2239885	ফটো উপলব্ধ	363	LQW0142786	ফটো উপলব্ধ
নাম : হেমলতা মালাকৰ স্বামীৰ নাম: প্ৰফুল্ল মালাকৰ ঘৰ নং : ১০০ বয়স : 39 লিঙ্গ : মহিলা			নাম : অনামিকা মালাকাৰ মাতৃৰ নাম: পদ্মা মালাকাৰ ঘৰ নং : ১০০ বয়স : 32 লিঙ্গ : মহিলা			নাম : জিন্টুমনি মালাকাৰ মাতৃৰ নাম: পদ্মা ঘৰ নং : ১০০ বয়স : 29 লিঙ্গ : পুৰুষ		
364	LQW1463918	ফটো উপলব্ধ	365	XHA0012393	ফটো উপলব্ধ	366	LQW2237958	ফটো উপলব্ধ
নাম : লভিতা গোস্বামী পিতাৰ নাম: শচীন গোস্বামী ঘৰ নং : 100 বয়স : 22 লিঙ্গ : মহিলা			নাম : ভূমিকা মালাকৰ পিতাৰ নাম: প্ৰফুল্ল মালাকৰ ঘৰ নং : 100 বয়স : 20 লিঙ্গ : মহিলা			নাম : শচীন্দ্র গোস্বামী পিতাৰ নাম: তৰনী ঘৰ নং : 100 (ক) বয়স : 60 লিঙ্গ : পুৰুষ		
367	LQW0142828	ফটো উপলব্ধ	368	XHA0013110	ফটো উপলব্ধ	369	LQW2237981	ফটো উপলব্ধ
নাম : নয়ন গোস্বামী পিতাৰ নাম: শচীন গোস্বামী ঘৰ নং : 100 (ক) বয়স : 30 লিঙ্গ : পুৰুষ			নাম : সাগৰিকা গোস্বামী স্বামীৰ নাম: নয়ন গোস্বামী ঘৰ নং : 100 (ক) বয়স : 28 লিঙ্গ : মহিলা			নাম : ভাৰতী গোস্বামী স্বামীৰ নাম: তৰনী গোস্বামী ঘৰ নং : ১০০ক বয়স : 23 লিঙ্গ : মহিলা		
S 370	LQW0386193	ফটো উপলব্ধ	371	LQW2238008	ফটো উপলব্ধ	372	LQW2238019	ফটো উপলব্ধ
নাম : বিতুমনি গোস্বামী পিতাৰ নাম: শচীন্দ্র গোস্বামী ঘৰ নং : ১০১ বয়স : 28 লিঙ্গ : মহিলা			নাম : হৰেশ্বৰ কলিতা পিতাৰ নাম: জালি ঘৰ নং : ১০২ বয়স : 66 লিঙ্গ : পুৰুষ			নাম : পদ্মিনী কলিতা স্বামীৰ নাম: হৰেশ্বৰ ঘৰ নং : ১০২ বয়স : 56 লিঙ্গ : মহিলা		
373	LQW0468090	ফটো উপলব্ধ	374	LQW0468413	ফটো উপলব্ধ	375	LQW2238020	ফটো উপলব্ধ
নাম : মিঠুন টালুকদাৰ মাতৃৰ নাম: আঞ্জু হালে ঘৰ নং : 102 বয়স : 39 লিঙ্গ : পুৰুষ			নাম : সনমনী টালুকদাৰ স্বামীৰ নাম: মিঠুন টালুকদাৰ ঘৰ নং : 102 বয়স : 29 লিঙ্গ : মহিলা			নাম : টংকেশ্বৰ কলিতা পিতাৰ নাম: হৰেশ্বৰ কলিতা ঘৰ নং : 102 ক বয়স : 39 লিঙ্গ : পুৰুষ		
376	LQW2238031	ফটো উপলব্ধ	377	LQW2238042	ফটো উপলব্ধ	378	LQW2238064	ফটো উপলব্ধ
নাম : প্ৰভা বৰ্মন স্বামীৰ নাম: নেপাল ঘৰ নং : ১০৩ বয়স : 58 লিঙ্গ : মহিলা			নাম : ফুলেশ্বৰী বৰ্মন স্বামীৰ নাম: নেপাল ঘৰ নং : ১০৩ বয়স : 56 লিঙ্গ : মহিলা			নাম : প্ৰেমদা কলিতা স্বামীৰ নাম: ধীৰেন ঘৰ নং : ১০৪ বয়স : 51 লিঙ্গ : মহিলা		
379	LQW1483767	ফটো উপলব্ধ	380	LQW2238075	ফটো উপলব্ধ	381	LQW2238133	ফটো উপলব্ধ
নাম : ভৰত কলিতা পিতাৰ নাম: ধীৰেন কলিতা ঘৰ নং : 104 বয়স : 23 লিঙ্গ : পুৰুষ			নাম : অঞ্জলী বৰ্মন স্বামীৰ নাম: শৰত ঘৰ নং : ১০৫ বয়স : 57 লিঙ্গ : মহিলা			নাম : পাৰ্বতী হৰিজন স্বামীৰ নাম: শীবনাথ ঘৰ নং : ১০৬ বয়স : 60 লিঙ্গ : মহিলা		
382	LQW2238111	ফটো উপলব্ধ	383	LQW2238122	ফটো উপলব্ধ	384	LQW2238144	ফটো উপলব্ধ
নাম : পুষ্পা দেবী স্বামীৰ নাম: লালদেউ ঘৰ নং : ১০৬ বয়স : 56 লিঙ্গ : মহিলা			নাম : হেমন্ত মহতো পিতাৰ নাম: লালদেউ ঘৰ নং : ১০৬ বয়স : 36 লিঙ্গ : পুৰুষ			নাম : নিপেন হৰিজন পিতাৰ নাম: শিবনাথ হৰিজন ঘৰ নং : ১০৬ বয়স : 36 লিঙ্গ : পুৰুষ		
385	LQW0449694	ফটো উপলব্ধ	386	LQW0004937	ফটো উপলব্ধ	387	LQW0005298	ফটো উপলব্ধ
নাম : সানকী মহতো স্বামীৰ নাম: হেমন্ত মহতো ঘৰ নং : 106 বয়স : 32 লিঙ্গ : মহিলা			নাম : ভবেশ কলিতা পিতাৰ নাম: ধীৰেন কলিতা ঘৰ নং : ১০৮ বয়স : 30 লিঙ্গ : পুৰুষ			নাম : খৰ্গেশ্বৰ কলিতা পিতাৰ নাম: ধীৰেন কলিতা ঘৰ নং : ১০৮ বয়স : 28 লিঙ্গ : পুৰুষ		
# 388	LQW1904763	ফটো উপলব্ধ	# 389	LQW1905095	ফটো উপলব্ধ	390	LQW2238177	ফটো উপলব্ধ
নাম : সংগীতা কলিতা স্বামীৰ নাম: মন্ট কলিতা ঘৰ নং : 138(ক) বয়স : 31 লিঙ্গ : মহিলা			নাম : মিন্টু কলিতা পিতাৰ নাম: উমা কলিতা ঘৰ নং : 138 বয়স : 30 লিঙ্গ : পুৰুষ			নাম : প্ৰদীপ শইকীয়া পিতাৰ নাম: মধু ঘৰ নং : ১১১ বয়স : 63 লিঙ্গ : পুৰুষ		



391 নাম : পবিত্ৰা দেৱী স্বামীৰ নাম: কালিচৰন দেবনাথ ঘৰ নং : 111 বয়স : 63 লিঙ্গ : মহিলা	LQW2238202	ফটো উপলব্ধ	392 নাম : বাজেন শইকীয়া পিতাৰ নাম: প্ৰদীপ শইকীয়া ঘৰ নং : 111 বয়স : 30 লিঙ্গ : পুৰুষ	LQW1988112	ফটো উপলব্ধ	E 393 নাম : কালিচৰন দেৱনাথ পিতাৰ নাম: লাল বিহাৰী ঘৰ নং : 113 বয়স : 73 লিঙ্গ : পুৰুষ	LQW2238213	ফটো উপলব্ধ
394 নাম : সঞ্জীত দেবনাথ পিতাৰ নাম: কালিচৰন দেবনাথ ঘৰ নং : 113 বয়স : 43 লিঙ্গ : পুৰুষ	LQW2238224	ফটো উপলব্ধ	395 নাম : প্ৰতিমা দেবনাথ স্বামীৰ নাম: সঞ্জীত দেবনাথ ঘৰ নং : 113 বয়স : 40 লিঙ্গ : মহিলা	LQW2239921	ফটো উপলব্ধ	396 নাম : অসিত দেৱনাথ পিতাৰ নাম: কালি চৰণ দেৱনাথ ঘৰ নং : 113 বয়স : 38 লিঙ্গ : পুৰুষ	LQW2238235	ফটো উপলব্ধ
397 নাম : অঞ্জনা বৰ্মন দেৱনাথ স্বামীৰ নাম: অসিত দেৱনাথ ঘৰ নং : 113 বয়স : 34 লিঙ্গ : মহিলা	LQW2239567	ফটো উপলব্ধ	398 নাম : অজয় দেৱনাথ পিতাৰ নাম: কালিচৰন দেবনাথ ঘৰ নং : 113 বয়স : 33 লিঙ্গ : পুৰুষ	LQW2239578	ফটো উপলব্ধ	399 নাম : ডলি দেবনাথ অন্যান্য: অজয় দেবনাথ ঘৰ নং : 113 বয়স : 33 লিঙ্গ : মহিলা	LQW2239636	ফটো উপলব্ধ
400 নাম : বিকাশ দেবনাথ পিতাৰ নাম: সঞ্জীত ঘৰ নং : 113 বয়স : 20 লিঙ্গ : পুৰুষ	XHA0046326	ফটো উপলব্ধ	401 নাম : গোপাল দেবনাথ পিতাৰ নাম: লালবিহাৰী দেবনাথ ঘৰ নং : 113 (ক) বয়স : 54 লিঙ্গ : পুৰুষ	LQW2239750	ফটো উপলব্ধ	402 নাম : আৰতী দেবী স্বামীৰ নাম: গোপাল দেবনাথ ঘৰ নং : 113 (ক) বয়স : 52 লিঙ্গ : মহিলা	LQW2239998	ফটো উপলব্ধ
403 নাম : মামনি দেৱী পিতাৰ নাম: গোপাল দেবনাথ ঘৰ নং : 113 (ক) বয়স : 33 লিঙ্গ : মহিলা	LQW0169524	ফটো উপলব্ধ	E 404 নাম : সুৰ বালা পণ্ডিত স্বামীৰ নাম: আখিল ঘৰ নং : 115 বয়স : 88 লিঙ্গ : মহিলা	LQW2238246	ফটো উপলব্ধ	405 নাম : সঞ্জিত পণ্ডিত পিতাৰ নাম: আখিল ঘৰ নং : 115 বয়স : 54 লিঙ্গ : পুৰুষ	LQW2238257	ফটো উপলব্ধ
# 406 নাম : দিলীপ পণ্ডিত পিতাৰ নাম: আখিল পণ্ডিত ঘৰ নং : 115 ক বয়স : 51 লিঙ্গ : পুৰুষ	LQW2238279	ফটো উপলব্ধ	407 নাম : প্ৰমদা পণ্ডিত স্বামীৰ নাম: সঞ্জিত পণ্ডিত ঘৰ নং : 115 বয়স : 45 লিঙ্গ : মহিলা	LQW2238268	ফটো উপলব্ধ	# 408 নাম : প্ৰদীপ পণ্ডিত পিতাৰ নাম: আখিল ঘৰ নং : 115 খ বয়স : 44 লিঙ্গ : পুৰুষ	LQW2238280	ফটো উপলব্ধ
# 409 নাম : মানিক পণ্ডিত পিতাৰ নাম: আখিল ঘৰ নং : 115 গ বয়স : 43 লিঙ্গ : পুৰুষ	LQW2238291	ফটো উপলব্ধ	# 410 নাম : বন্দনা দেৱী স্বামীৰ নাম: দিলীপ পণ্ডিত ঘৰ নং : 115 ক বয়স : 37 লিঙ্গ : মহিলা	LQW2239910	ফটো উপলব্ধ	# 411 নাম : অঞ্জনা দেৱী স্বামীৰ নাম: প্ৰদীপ পণ্ডিত ঘৰ নং : 115 খ বয়স : 35 লিঙ্গ : মহিলা	LQW2239976	ফটো উপলব্ধ
# 412 নাম : পিংকি দেবী স্বামীৰ নাম: মানিক পণ্ডিত ঘৰ নং : 115 গ বয়স : 35 লিঙ্গ : মহিলা	LQW2239987	ফটো উপলব্ধ	413 নাম : জয়ন্ত পণ্ডিত পিতাৰ নাম: সঞ্জিত পণ্ডিত ঘৰ নং : 115 বয়স : 26 লিঙ্গ : পুৰুষ	LQW0448571	ফটো উপলব্ধ	414 নাম : অনন্ত পণ্ডিত পিতাৰ নাম: সঞ্জিত পণ্ডিত ঘৰ নং : 115 বয়স : 23 লিঙ্গ : পুৰুষ	LQW1453810	ফটো উপলব্ধ
415 নাম : শ্বাংসু পণ্ডিত পিতাৰ নাম: আখিল ঘৰ নং : 119 বয়স : 64 লিঙ্গ : পুৰুষ	LQW2238304	ফটো উপলব্ধ	416 নাম : চিন দেৱী স্বামীৰ নাম: শুধাংশু ঘৰ নং : 119 বয়স : 53 লিঙ্গ : মহিলা	LQW2238315	ফটো উপলব্ধ	417 নাম : অনিৰুদ্ধ পণ্ডিত পিতাৰ নাম: জগদীশ পণ্ডিত ঘৰ নং : 119 বয়স : 41 লিঙ্গ : পুৰুষ	LQW2240008	ফটো উপলব্ধ
418 নাম : অনিতা পণ্ডিত স্বামীৰ নাম: অনিৰুদ্ধ পণ্ডিত ঘৰ নং : 119 বয়স : 36 লিঙ্গ : মহিলা	LQW2240100	ফটো উপলব্ধ	419 নাম : সুনীতি বৰ্মন স্বামীৰ নাম: নৰেশ ঘৰ নং : 119 বয়স : 53 লিঙ্গ : মহিলা	LQW2238348	ফটো উপলব্ধ	420 নাম : স্বপন বৰ্মন পিতাৰ নাম: দীনেশ বৰ্মন ঘৰ নং : 119 বয়স : 49 লিঙ্গ : পুৰুষ	LQW2238359	ফটো উপলব্ধ

421 নাম : পূজা কলিতা পিতাৰ নাম : গিৰেন কলিতা ঘৰ নং : 119 বয়স : 22 লিঙ্গ : মহিলা	XHA0059006 ফটো উপলব্ধ	E 422 নাম : নাৰায়নী ৰাজবংশী স্বামীৰ নাম : হেমন্ত ঘৰ নং : 120 বয়স : 80 লিঙ্গ : মহিলা	LQW2238360 ফটো উপলব্ধ	423 নাম : হিমাংশু ৰাজবংশী পিতাৰ নাম : হেমন্ত ঘৰ নং : 120 বয়স : 63 লিঙ্গ : পুৰুষ	LQW2238371 ফটো উপলব্ধ
424 নাম : ৰূপা ৰাজবংশী স্বামীৰ নাম : হিমংশু ঘৰ নং : 120 বয়স : 50 লিঙ্গ : মহিলা	LQW2238382 ফটো উপলব্ধ	S 425 নাম : শিবানী ৰাজবংশী পিতাৰ নাম : হিমংশু ঘৰ নং : 120 বয়স : 36 লিঙ্গ : মহিলা	LQW2238393 ফটো উপলব্ধ	426 নাম : ধনজীত ৰাজবংশী পিতাৰ নাম : হিমংশু ৰাজবংশী ঘৰ নং : 120 বয়স : 35 লিঙ্গ : পুৰুষ	LQW2239738 ফটো উপলব্ধ
427 নাম : দিষ্টী ৰাজবংশী পিতাৰ নাম : হিমংশু ৰাজবংশী ঘৰ নং : 120 বয়স : 33 লিঙ্গ : মহিলা	LQW2239556 ফটো উপলব্ধ	428 নাম : সুননজিত ৰাজবংশী পিতাৰ নাম : হিমংশু ৰাজবংশী ঘৰ নং : 120 বয়স : 33 লিঙ্গ : পুৰুষ	LQW2239670 ফটো উপলব্ধ	429 নাম : চন্দ্ৰ বৰ্মন পিতাৰ নাম : শ্যাম ঘৰ নং : 121 বয়স : 60 লিঙ্গ : পুৰুষ	LQW2238417 ফটো উপলব্ধ
430 নাম : প্ৰবাসী বৰ্মন স্বামীৰ নাম : চন্দ্ৰ ঘৰ নং : 121 বয়স : 50 লিঙ্গ : মহিলা	LQW2238428 ফটো উপলব্ধ	431 নাম : উজ্জ্বলা শীল স্বামীৰ নাম : বিপ্লৱ শীল ঘৰ নং : 121 বয়স : 30 লিঙ্গ : মহিলা	LQW001197 ফটো উপলব্ধ	E 432 নাম : হৃদয় বৰ্মন পিতাৰ নাম : উপেন বৰ্মন ঘৰ নং : 121 বয়স : 22 লিঙ্গ : পুৰুষ	XHA0111526 ফটো উপলব্ধ
433 নাম : বাবল বৰ্মন পিতাৰ নাম : সুকুমাৰ বৰ্মন ঘৰ নং : 121ক বয়স : 32 লিঙ্গ : পুৰুষ	LQW0468983 ফটো উপলব্ধ	434 নাম : সুকুমাৰ বৰ্মন পিতাৰ নাম : শম্ভু ঘৰ নং : 121ক বয়স : 68 লিঙ্গ : পুৰুষ	LQW2238440 ফটো উপলব্ধ	435 নাম : নিৰেন শীল পিতাৰ নাম : নিখিল ঘৰ নং : 121খ বয়স : 65 লিঙ্গ : পুৰুষ	LQW2238473 ফটো উপলব্ধ
436 নাম : লক্ষী শীল স্বামীৰ নাম : নিৰেন ঘৰ নং : 121খ বয়স : 58 লিঙ্গ : মহিলা	LQW2238484 ফটো উপলব্ধ	437 নাম : ত্ৰলন বৰ্মন স্বামীৰ নাম : সুকুমাৰ ঘৰ নং : 121ক বয়স : 53 লিঙ্গ : মহিলা	LQW2238451 ফটো উপলব্ধ	438 নাম : পৰিমল বৰ্মন পিতাৰ নাম : অনিল বৰ্মন ঘৰ নং : 121ক বয়স : 41 লিঙ্গ : পুৰুষ	LQW2238462 ফটো উপলব্ধ
439 নাম : বিপ্লৱ শীল পিতাৰ নাম : নিৰেন ঘৰ নং : 121খ বয়স : 39 লিঙ্গ : পুৰুষ	LQW2238495 ফটো উপলব্ধ	440 নাম : বিপুল শীল পিতাৰ নাম : নিৰেন ঘৰ নং : 121খ বয়স : 36 লিঙ্গ : পুৰুষ	LQW2238508 ফটো উপলব্ধ	441 নাম : সীমা বৰ্মন স্বামীৰ নাম : পৰিমল বৰ্মন ঘৰ নং : 121ক বয়স : 34 লিঙ্গ : মহিলা	LQW2239896 ফটো উপলব্ধ
442 নাম : উপেন বৰ্মন পিতাৰ নাম : মনমোহন বৰ্মন ঘৰ নং : 123 বয়স : 58 লিঙ্গ : পুৰুষ	LQW2238519 ফটো উপলব্ধ	443 নাম : কৌশল্যা বৰ্মন স্বামীৰ নাম : উপেন ঘৰ নং : 123 বয়স : 53 লিঙ্গ : মহিলা	LQW2238520 ফটো উপলব্ধ	444 নাম : বকুল বৰ্মন পিতাৰ নাম : উপেন বৰ্মন ঘৰ নং : 123 বয়স : 35 লিঙ্গ : পুৰুষ	LQW2239589 ফটো উপলব্ধ
445 নাম : ববি ডেকা শীল স্বামীৰ নাম : বিপুল শীল ঘৰ নং : 123 বয়স : 34 লিঙ্গ : মহিলা	LQW0011817 ফটো উপলব্ধ	446 নাম : নয়ন বৰ্মন পিতাৰ নাম : কলী ঘৰ নং : 123ক বয়স : 36 লিঙ্গ : পুৰুষ	LQW2238542 ফটো উপলব্ধ	447 নাম : ইন্দ্ৰজিত বৰ্মন পিতাৰ নাম : সূৰ্য্য বৰ্মন ঘৰ নং : 128 বয়স : 37 লিঙ্গ : পুৰুষ	LQW2239705 ফটো উপলব্ধ
448 নাম : বলেন তালুকদাৰ পিতাৰ নাম : দৰি ঘৰ নং : 129 বয়স : 67 লিঙ্গ : পুৰুষ	LQW2238575 ফটো উপলব্ধ	449 নাম : নিলীমা তালুকদাৰ স্বামীৰ নাম : বলেন ঘৰ নং : 129 বয়স : 58 লিঙ্গ : মহিলা	LQW2238586 ফটো উপলব্ধ	# 450 নাম : চন্দ্ৰ তালুকদাৰ পিতাৰ নাম : বলেন তালুকদাৰ ঘৰ নং : 129 খ বয়স : 38 লিঙ্গ : পুৰুষ	LQW2239716 ফটো উপলব্ধ



#2 451 LQW2239692 নাম : হৰিদেৱ তালুকদাৰ পিতাৰ নাম: বলেন তালুকদাৰ ঘৰ নং : 129 ক বয়স : 36 লিঙ্গ : পুৰুষ ফটো উপলব্ধ	# 452 XHA0065532 নাম : মিতালী বৈশ্য স্বামীৰ নাম: চন্দ্ৰ তালুকদাৰ ঘৰ নং : 129 খ বয়স : 30 লিঙ্গ : মহিলা ফটো উপলব্ধ	# 453 LQW0537399 নাম : অখিল তালুকদাৰ পিতাৰ নাম: নিপুল তালুকদাৰ ঘৰ নং : 131 বয়স : 24 লিঙ্গ : পুৰুষ ফটো উপলব্ধ
# 454 LQW2238597 নাম : নিপুল তালুকদাৰ পিতাৰ নাম: দৰ্শি ঘৰ নং : 131 বয়স : 58 লিঙ্গ : পুৰুষ ফটো উপলব্ধ	# 455 LQW2238600 নাম : অনিমা তালুকদাৰ স্বামীৰ নাম: নিপুল ঘৰ নং : 131 বয়স : 48 লিঙ্গ : মহিলা ফটো উপলব্ধ	456 LQW2238622 নাম : উত্তম তালুকদাৰ পিতাৰ নাম: কালিৰাম ঘৰ নং : 130 বয়স : 53 লিঙ্গ : পুৰুষ ফটো উপলব্ধ
457 LQW2238633 নাম : দীপ্তি তালুকদাৰ স্বামীৰ নাম: উত্তম তালুকদাৰ ঘৰ নং : 130 বয়স : 46 লিঙ্গ : মহিলা ফটো উপলব্ধ	# 458 LQW2238666 নাম : সোণেশ্বৰ তালুকদাৰ পিতাৰ নাম: কালিৰাম তালুকদাৰ ঘৰ নং : 130(খ) বয়স : 46 লিঙ্গ : পুৰুষ ফটো উপলব্ধ	459 LQW2238677 নাম : দিপেন তালুকদাৰ পিতাৰ নাম: কালিৰাম তালুকদাৰ ঘৰ নং : 130 বয়স : 38 লিঙ্গ : পুৰুষ ফটো উপলব্ধ
# 460 LQW1904718 নাম : বিনা তালুকদাৰ স্বামীৰ নাম: সনেশ্বৰ তালুকদাৰ ঘৰ নং : 130(খ) বয়স : 37 লিঙ্গ : মহিলা ফটো উপলব্ধ	# 461 LQW2239603 নাম : দিপ্তি তালুকদাৰ স্বামীৰ নাম: বিজয়া তালুকদাৰ ঘৰ নং : 132 খ বয়স : 35 লিঙ্গ : মহিলা ফটো উপলব্ধ	# 462 LQW1164466 নাম : আৰতী তালুকদাৰ স্বামীৰ নাম: মহাদেব তালুকদাৰ ঘৰ নং : 132 গ বয়স : 28 লিঙ্গ : মহিলা ফটো উপলব্ধ
# 463 XHA0024653 নাম : নয়নজিত তালুকদাৰ পিতাৰ নাম: মুনীন্দ্ৰ তালুকদাৰ ঘৰ নং : 130(ক) বয়স : 20 লিঙ্গ : পুৰুষ ফটো উপলব্ধ	# 464 LQW2238644 নাম : মুনীন্দ্ৰ তালুকদাৰ পিতাৰ নাম: কালিৰাম ঘৰ নং : 130(ক) বয়স : 46 লিঙ্গ : পুৰুষ ফটো উপলব্ধ	# 465 LQW2238713 নাম : বিনয় তালুকদাৰ পিতাৰ নাম: অতুল ঘৰ নং : 132 (ক) বয়স : 38 লিঙ্গ : পুৰুষ ফটো উপলব্ধ
# 466 LQW2239614 নাম : ফলেশ্বৰী তালুকদাৰ স্বামীৰ নাম: বিনয় তালুকদাৰ ঘৰ নং : 132 (ক) বয়স : 38 লিঙ্গ : মহিলা ফটো উপলব্ধ	# 467 LQW2238699 নাম : অতুল তালুকদাৰ পিতাৰ নাম: দৰ্শি ঘৰ নং : 132 বয়স : 70 লিঙ্গ : পুৰুষ ফটো উপলব্ধ	# 468 LQW2238702 নাম : দময়ন্তী তালুকদাৰ স্বামীৰ নাম: অতুল ঘৰ নং : 132 বয়স : 63 লিঙ্গ : মহিলা ফটো উপলব্ধ
# 469 LQW2239658 নাম : বিজয় তালুকদাৰ পিতাৰ নাম: অতুল তালুকদাৰ ঘৰ নং : 132 খ বয়স : 38 লিঙ্গ : পুৰুষ ফটো উপলব্ধ	# 470 LQW2239669 নাম : মহাদেব তালুকদাৰ পিতাৰ নাম: অতুল তালুকদাৰ ঘৰ নং : 132 গ বয়স : 33 লিঙ্গ : পুৰুষ ফটো উপলব্ধ	R 471 LQW0386367 নাম : সুসেন সূত্ৰধাৰ পিতাৰ নাম: জিতেন সূত্ৰধাৰ ঘৰ নং : 130 বয়স : 56 লিঙ্গ : পুৰুষ ফটো উপলব্ধ
472 GGF0517821 নাম : সুনীল বৰ্মন পিতাৰ নাম: মহেন্দ্ৰ বৰ্মন ঘৰ নং : 133 বয়স : 50 লিঙ্গ : পুৰুষ ফটো উপলব্ধ	D 473 LQW2238735 নাম : সুশেন সূত্ৰধাৰ পিতাৰ নাম: জীতেন্দ্ৰ ঘৰ নং : 130 বয়স : 48 লিঙ্গ : পুৰুষ ফটো উপলব্ধ	474 LQW0503532 নাম : সুকুমাৰ সূত্ৰধাৰ পিতাৰ নাম: জিতেন্দ্ৰ সূত্ৰধাৰ ঘৰ নং : 130 বয়স : 47 লিঙ্গ : পুৰুষ ফটো উপলব্ধ
475 LQW2240075 নাম : গীতা সূত্ৰধাৰ স্বামীৰ নাম: সুশেন সূত্ৰধাৰ ঘৰ নং : 130 বয়স : 37 লিঙ্গ : মহিলা ফটো উপলব্ধ	476 LQW2238757 নাম : যমুনা বৰ্মন স্বামীৰ নাম: নিতু ঘৰ নং : 130(ক) বয়স : 38 লিঙ্গ : মহিলা ফটো উপলব্ধ	477 LQW2238779 নাম : বিনদিনী বৰ্মন স্বামীৰ নাম: সুবোধ বৰ্মন ঘৰ নং : 130 বয়স : 53 লিঙ্গ : মহিলা ফটো উপলব্ধ
# 478 LQW2238791 নাম : মেট বৰ্মন পিতাৰ নাম: সুবোধ বৰ্মন ঘৰ নং : 135(খ) বয়স : 40 লিঙ্গ : পুৰুষ ফটো উপলব্ধ	# 479 LQW2238804 নাম : অলকা বৰ্মন স্বামীৰ নাম: মেট বৰ্মন ঘৰ নং : 135(খ) বয়স : 36 লিঙ্গ : মহিলা ফটো উপলব্ধ	# 480 LQW2239647 নাম : ৰঞ্জন বৰ্মন পিতাৰ নাম: সুবোধ বৰ্মন ঘৰ নং : 135(ঘ) বয়স : 35 লিঙ্গ : পুৰুষ ফটো উপলব্ধ

# 481 নাম : অনীতা বসাক স্বামীৰ নাম : বঙ্কন বৰ্মন ঘৰ নং : 135(ঘ) বয়স : 33 লিঙ্গ : মহিলা	LQW0495085 ফটো উপলব্ধ	482 নাম : নায়ান বৰ্মন পিতাৰ নাম : সুবুধ বৰ্মন ঘৰ নং : 135 বয়স : 31 লিঙ্গ : পুৰুষ	LQW0464297 ফটো উপলব্ধ	483 নাম : নাৰায়ন বৰ্মন পিতাৰ নাম : সুবুধ বৰ্মন ঘৰ নং : 135 বয়স : 31 লিঙ্গ : পুৰুষ	LQW0018358 ফটো উপলব্ধ
484 নাম : অঞ্জনা বৰ্মন স্বামীৰ নাম : নাৰায়ণ বৰ্মন ঘৰ নং : 135 বয়স : 27 লিঙ্গ : মহিলা	LQW1482686 ফটো উপলব্ধ	485 নাম : সবিতা ডেকা স্বামীৰ নাম : নয়ন বৰ্মন ঘৰ নং : 135 বয়স : 26 লিঙ্গ : মহিলা	LQW1484419 ফটো উপলব্ধ	# 486 নাম : নিকিতা বৰ্মন পিতাৰ নাম : মিতু বৰ্মন ঘৰ নং : 135(খ) বয়স : 24 লিঙ্গ : মহিলা	LQW1164409 ফটো উপলব্ধ
487 নাম : অংকন বৰ্মন পিতাৰ নাম : সুবোধ বৰ্মন ঘৰ নং : 135 বয়স : 21 লিঙ্গ : পুৰুষ	XHA0027680 ফটো উপলব্ধ	# 488 নাম : সুৰজিত বৰ্মন পিতাৰ নাম : মেট বৰ্মন ঘৰ নং : 135(খ) বয়স : 21 লিঙ্গ : পুৰুষ	XHA0024190 ফটো উপলব্ধ	489 নাম : সঞ্জন বৰ্মন পিতাৰ নাম : সুবোধ বৰ্মন ঘৰ নং : 135(গ) বয়স : 35 লিঙ্গ : পুৰুষ	LQW0018317 ফটো উপলব্ধ
490 নাম : জয়মতী ৰাজবংশী স্বামীৰ নাম : সঞ্জন বৰ্মন ঘৰ নং : 135(গ) বয়স : 29 লিঙ্গ : মহিলা	LQW0018028 ফটো উপলব্ধ	491 নাম : মিঠা বৰ্মন পিতাৰ নাম : সুবোধ বৰ্মন ঘৰ নং : 135(ক) বয়স : 43 লিঙ্গ : পুৰুষ	LQW2238780 ফটো উপলব্ধ	492 নাম : ৰীণা বৰ্মন স্বামীৰ নাম : মিঠা বৰ্মন ঘৰ নং : 135(ক) বয়স : 36 লিঙ্গ : মহিলা	LQW2239625 ফটো উপলব্ধ
E 493 নাম : নিপেন বৰ্মন পিতাৰ নাম : গগন ঘৰ নং : 135(ক) বয়স : 68 লিঙ্গ : পুৰুষ	LQW2238815 ফটো উপলব্ধ	494 নাম : ললিতা বৰ্মন স্বামীৰ নাম : নিপেন বৰ্মন ঘৰ নং : 135(ক) বয়স : 58 লিঙ্গ : মহিলা	LQW2238826 ফটো উপলব্ধ	495 নাম : আইকন কলিতা স্বামীৰ নাম : হৰেন ঘৰ নং : 135 বয়স : 63 লিঙ্গ : মহিলা	LQW2238837 ফটো উপলব্ধ
496 নাম : ধৰনী কলিতা পিতাৰ নাম : হৰেন ঘৰ নং : 135 বয়স : 42 লিঙ্গ : পুৰুষ	LQW2238848 ফটো উপলব্ধ	497 নাম : কৰনা কলিতা পিতাৰ নাম : সত্ৰাজিত ঘৰ নং : 135 বয়স : 50 লিঙ্গ : পুৰুষ	LQW2238860 ফটো উপলব্ধ	498 নাম : ইৰা কলিতা স্বামীৰ নাম : কৰুনা কলিতা ঘৰ নং : 135 বয়স : 43 লিঙ্গ : মহিলা	LQW2238871 ফটো উপলব্ধ
499 নাম : হৰমোহন কলিতা পিতাৰ নাম : সত্ৰাজিত কলিতা ঘৰ নং : 135 বয়স : 38 লিঙ্গ : পুৰুষ	LQW2238906 ফটো উপলব্ধ	500 নাম : পূজা কলিতা স্বামীৰ নাম : হৰমোহন কলিতা ঘৰ নং : 137 বয়স : 25 লিঙ্গ : মহিলা	LQW0306399 ফটো উপলব্ধ	501 নাম : উমা কলিতা পিতাৰ নাম : কংস ঘৰ নং : 135 বয়স : 73 লিঙ্গ : পুৰুষ	LQW2238917 ফটো উপলব্ধ
502 নাম : চাৰু কলিতা স্বামীৰ নাম : উমা ঘৰ নং : 135 বয়স : 65 লিঙ্গ : মহিলা	LQW2238928 ফটো উপলব্ধ	503 নাম : চম্পক কলিতা পিতাৰ নাম : উমা কলিতা ঘৰ নং : 135 বয়স : 38 লিঙ্গ : পুৰুষ	LQW1905040 ফটো উপলব্ধ	504 নাম : ঋজু কলিতা পিতাৰ নাম : উমা কলিতা ঘৰ নং : 135 বয়স : 30 লিঙ্গ : মহিলা	LQW1904854 ফটো উপলব্ধ
505 নাম : মন্ট কলিতা পিতাৰ নাম : উমা কলিতা ঘৰ নং : 138 ক বয়স : 36 লিঙ্গ : পুৰুষ	LQW1905039 ফটো উপলব্ধ	506 নাম : সুশীল ৰাজবংশী পিতাৰ নাম : মনমোহন ঘৰ নং : 135 বয়স : 60 লিঙ্গ : পুৰুষ	LQW2238939 ফটো উপলব্ধ	507 নাম : ৰাইমনী ৰাজবংশী স্বামীৰ নাম : সুশীল ঘৰ নং : 135 বয়স : 46 লিঙ্গ : মহিলা	LQW2238940 ফটো উপলব্ধ
S 508 নাম : পম্পী ৰাজবংশী পিতাৰ নাম : সুশীল ৰাজবংশী ঘৰ নং : 135 বয়স : 28 লিঙ্গ : মহিলা	LQW0174912 ফটো উপলব্ধ	509 নাম : স্বৰ্ণ বালা বৰ্মন স্বামীৰ নাম : সদানন্দ ঘৰ নং : 180 বয়স : 68 লিঙ্গ : মহিলা	LQW2238962 ফটো উপলব্ধ	510 নাম : বাবুল বৰ্মন পিতাৰ নাম : মনমোহন ঘৰ নং : 180 বয়স : 48 লিঙ্গ : পুৰুষ	LQW2238973 ফটো উপলব্ধ

511 নাম : কনক বৰ্মন মাতৃৰ নাম: স্বৰ্ণা বালা বৰ্মন ঘৰ নং : ১৪০ বয়স : 38 লিঙ্গ : পুৰুষ	LQW2239772 ফটো উপলব্ধ	512 নাম : হিমালী বৰ্মন স্বামীৰ নাম: বাবু বৰ্মন ঘৰ নং : ১৪০ বয়স : 38 লিঙ্গ : মহিলা	LQW2239943 ফটো উপলব্ধ	513 নাম : দিপালী বৰ্মন স্বামীৰ নাম: কনক বৰ্মন ঘৰ নং : ১৪০ বয়স : 33 লিঙ্গ : মহিলা	LQW2239830 ফটো উপলব্ধ
514 নাম : নিত্যানন্দ ৰাজবংশী পিতাৰ নাম: মনমোহন ঘৰ নং : ১৪১ বয়স : 68 লিঙ্গ : পুৰুষ	LQW2238984 ফটো উপলব্ধ	515 নাম : পহৰী ৰাজবংশী স্বামীৰ নাম: নিত্যানন্দ ৰাজবংশী ঘৰ নং : ১৪১ বয়স : 53 লিঙ্গ : মহিলা	LQW2238995 ফটো উপলব্ধ	516 নাম : মমতা ৰাজবংশী স্বামীৰ নাম: ৰামেশ্বৰ ৰাজবংশী ঘৰ নং : 141 বয়স : 25 লিঙ্গ : মহিলা	LQW0462424 ফটো উপলব্ধ
517 নাম : ধনেশ্বৰ ৰাজবংশী পিতাৰ নাম: নিত্যানন্দ ৰাজবংশী ঘৰ নং : 141 (ক) বয়স : 36 লিঙ্গ : পুৰুষ	LQW2239749 ফটো উপলব্ধ	518 নাম : পাহী ৰাজবংশী স্বামীৰ নাম: ধনেশ্বৰ ৰাজবংশী ঘৰ নং : 141 (ক) বয়স : 36 লিঙ্গ : মহিলা	LQW2239829 ফটো উপলব্ধ	519 নাম : পানো বৰ্মন পিতাৰ নাম: যদু ঘৰ নং : ১৪২ বয়স : 68 লিঙ্গ : পুৰুষ	LQW2239001 ফটো উপলব্ধ
520 নাম : সুমিত্ৰা বৰ্মন স্বামীৰ নাম: পানো বৰ্মন ঘৰ নং : ১৪২ বয়স : 63 লিঙ্গ : মহিলা	LQW2239012 ফটো উপলব্ধ	521 নাম : লক্ষী বৰ্মন স্বামীৰ নাম: নবিন বৰ্মন ঘৰ নং : ১৪২ বয়স : 54 লিঙ্গ : মহিলা	LQW0169250 ফটো উপলব্ধ	522 নাম : যমুনা বৰ্মন পিতাৰ নাম: পানো বৰ্মন ঘৰ নং : ১৪২ বয়স : 44 লিঙ্গ : মহিলা	LQW0175182 ফটো উপলব্ধ
523 নাম : প্ৰভাত বৰ্মন পিতাৰ নাম: পানো বৰ্মন ঘৰ নং : ১৪২ বয়স : 36 লিঙ্গ : পুৰুষ	LQW2239023 ফটো উপলব্ধ	524 নাম : ৰূপো বৰ্মন পিতাৰ নাম: নবিন বৰ্মন ঘৰ নং : ১৪২ বয়স : 35 লিঙ্গ : পুৰুষ	LQW0168781 ফটো উপলব্ধ	525 নাম : বিশাল বৰ্মন পিতাৰ নাম: পানো বৰ্মন ঘৰ নং : ১৪২ বয়স : 34 লিঙ্গ : পুৰুষ	LQW0168724 ফটো উপলব্ধ
526 নাম : চম্পা বৰ্মন পিতাৰ নাম: নবিন বৰ্মন ঘৰ নং : ১৪২ বয়স : 32 লিঙ্গ : মহিলা	LQW0174961 ফটো উপলব্ধ	527 নাম : ৰতন বৰ্মন পিতাৰ নাম: নবিন বৰ্মন ঘৰ নং : ১৪২ বয়স : 30 লিঙ্গ : পুৰুষ	LQW0168823 ফটো উপলব্ধ	528 নাম : জোশ্ণা বড়ো পিতাৰ নাম: পানো বৰ্মন ঘৰ নং : 142 বয়স : 30 লিঙ্গ : মহিলা	LQW2001162 ফটো উপলব্ধ
529 নাম : বাবুল কলিতা পিতাৰ নাম: লোহিত ঘৰ নং : ১৪৩ বয়স : 71 লিঙ্গ : পুৰুষ	LQW2239034 ফটো উপলব্ধ	530 নাম : ফুলমতী কলিতা স্বামীৰ নাম: বাবুল ঘৰ নং : ১৪৩ বয়স : 58 লিঙ্গ : মহিলা	LQW2239045 ফটো উপলব্ধ	531 নাম : অজিদ কলীতা পিতাৰ নাম: বাবুল কলীতা ঘৰ নং : ১৪৩ বয়স : 28 লিঙ্গ : পুৰুষ	LQW0021956 ফটো উপলব্ধ
532 নাম : জুছিয়া মিজু কলিতা স্বামীৰ নাম: নোজীত চন্দ্ৰ কলিতা ঘৰ নং : 143 বয়স : 26 লিঙ্গ : মহিলা	LQW1483890 ফটো উপলব্ধ	533 নাম : ৰঞ্জিত কলিতা পিতাৰ নাম: বাবুল কলিতা ঘৰ নং : 143 বয়স : 20 লিঙ্গ : পুৰুষ	XHA0015958 ফটো উপলব্ধ	R 534 নাম : ভবেন বৰ্মন পিতাৰ নাম: নগেন বৰ্মন ঘৰ নং : 144 বয়স : ১৪ লিঙ্গ : পুৰুষ	LQW0448878 ফটো উপলব্ধ
535 নাম : অতুল বৰ্মন পিতাৰ নাম: নগেন বৰ্মন ঘৰ নং : ১৪৪ বয়স : 58 লিঙ্গ : পুৰুষ	LQW2239794 ফটো উপলব্ধ	536 নাম : সুশীলা বৰ্মন স্বামীৰ নাম: ভবেন বৰ্মন ঘৰ নং : ১৪৪ বয়স : 54 লিঙ্গ : মহিলা	LQW2239067 ফটো উপলব্ধ	537 নাম : পাৰ্বতী বৰ্মন স্বামীৰ নাম: অতুল বৰ্মন ঘৰ নং : ১৪৪ বয়স : 48 লিঙ্গ : মহিলা	LQW2239807 ফটো উপলব্ধ
538 নাম : মিথন ৰাজবংশি পিতাৰ নাম: মালিন ৰাজবংশি ঘৰ নং : ১৪৪ বয়স : 30 লিঙ্গ : পুৰুষ	LQW0022178 ফটো উপলব্ধ	539 নাম : জিতুমনি বৰ্মন পিতাৰ নাম: নিলচৰণ বৰ্মন ঘৰ নং : ১৪৪ বয়স : 29 লিঙ্গ : পুৰুষ	LQW0168880 ফটো উপলব্ধ	540 নাম : জগদীশ বৰ্মন পিতাৰ নাম: অতুল বৰ্মন ঘৰ নং : ১৪৪ বয়স : 28 লিঙ্গ : পুৰুষ	LQW0168922 ফটো উপলব্ধ



541 নাম : ধৰণী ৰাজবংশী পিতাৰ নাম: নিকিন ৰাজবংশী ঘৰ নং : 188 বয়স : 26 লিঙ্গ : পুৰুষ	LQW0173534 ফটো উপলব্ধ	542 নাম : পুলক বৰ্মন পিতাৰ নাম: অতুল বৰ্মন ঘৰ নং : 188 বয়স : 25 লিঙ্গ : পুৰুষ	LQW0478354 ফটো উপলব্ধ	543 নাম : পূৰ্ণিমা বৰ্মন স্বামীৰ নাম: পুলক বৰ্মন ঘৰ নং : 144 বয়স : 23 লিঙ্গ : মহিলা	LQW1542984 ফটো উপলব্ধ
544 নাম : মল্লিকা ৰাজবংশী স্বামীৰ নাম: ধৰণী ৰাজবংশী ঘৰ নং : 144 বয়স : 23 লিঙ্গ : মহিলা	LQW1556133 ফটো উপলব্ধ	545 নাম : টপন বৰ্মন পিতাৰ নাম: ভবেন বৰ্মন ঘৰ নং : 144 বয়স : 20 লিঙ্গ : পুৰুষ	XHA0005017 ফটো উপলব্ধ	S2 546 নাম : পদুমী কলিতা স্বামীৰ নাম: কৃষ্ণ বৰ্মন ঘৰ নং : 188ক বয়স : 30 লিঙ্গ : মহিলা	LQW0175703 ফটো উপলব্ধ
547 নাম : নয়ন ৰাজবংশী পিতাৰ নাম: নিকিন ৰাজবংশী ঘৰ নং : 144খ বয়স : 25 লিঙ্গ : পুৰুষ	LQW1163526 ফটো উপলব্ধ	548 নাম : নিকিন ৰাজবংশী পিতাৰ নাম: মহেশ ৰাজবংশী ঘৰ নং : 188খ বয়স : 56 লিঙ্গ : পুৰুষ	LQW2239090 ফটো উপলব্ধ	549 নাম : নীলচৰন বৰ্মন পিতাৰ নাম: নগেন ঘৰ নং : 188ক বয়স : 53 লিঙ্গ : পুৰুষ	LQW2239078 ফটো উপলব্ধ
550 নাম : আলাচী ৰাজবংশী স্বামীৰ নাম: মলিন ৰাজবংশী ঘৰ নং : 188গ বয়স : 46 লিঙ্গ : মহিলা	LQW2239125 ফটো উপলব্ধ	551 নাম : বীণা বৰ্মন স্বামীৰ নাম: নীলচৰন বৰ্মন ঘৰ নং : 188ক বয়স : 43 লিঙ্গ : মহিলা	LQW2239089 ফটো উপলব্ধ	552 নাম : সুমিত্ৰা ৰাজবংশী স্বামীৰ নাম: নিকিন ঘৰ নং : 188খ বয়স : 42 লিঙ্গ : মহিলা	LQW2239103 ফটো উপলব্ধ
S2 553 নাম : কৃষ্ণ বৰ্মন পিতাৰ নাম: নীলচৰন বৰ্মন ঘৰ নং : 188ক বয়স : 35 লিঙ্গ : পুৰুষ	LQW2239681 ফটো উপলব্ধ	554 নাম : নাৰায়ন বৰ্মন পিতাৰ নাম: নীলচৰন বৰ্মন ঘৰ নং : 188ক বয়স : 35 লিঙ্গ : পুৰুষ	LQW2239727 ফটো উপলব্ধ	555 নাম : দিপালী বৰ্মন অন্যান্য: নাৰায়ণ বৰ্মন ঘৰ নং : 188ক বয়স : 33 লিঙ্গ : মহিলা	LQW2239863 ফটো উপলব্ধ
556 নাম : কবিতা কলিতা স্বামীৰ নাম: আজিত কলিতা ঘৰ নং : 18৫ বয়স : 30 লিঙ্গ : মহিলা	LQW0022608 ফটো উপলব্ধ	557 নাম : গনেশ মেধী পিতাৰ নাম: খৰ্গেশ্বৰ মেধী ঘৰ নং : 18৫ বয়স : 30 লিঙ্গ : পুৰুষ	LQW0022319 ফটো উপলব্ধ	558 নাম : কুসুম মেধী স্বামীৰ নাম: খৰ্গেশ্বৰ ঘৰ নং : 18৬ বয়স : 78 লিঙ্গ : মহিলা	LQW2239136 ফটো উপলব্ধ
559 নাম : কল্পনা মেধী মাতৃৰ নাম: কুচুম ঘৰ নং : 18৬ বয়স : 30 লিঙ্গ : মহিলা	LQW0157248 ফটো উপলব্ধ	560 নাম : ফনীধৰ কলিতা পিতাৰ নাম: শনিৰাম ঘৰ নং : 18৭ বয়স : 78 লিঙ্গ : পুৰুষ	LQW2239147 ফটো উপলব্ধ	561 নাম : বীনা কলিতা স্বামীৰ নাম: ফনীধৰ ঘৰ নং : 18৭ বয়স : 70 লিঙ্গ : মহিলা	LQW2239158 ফটো উপলব্ধ
562 নাম : যাদব কলিতা পিতাৰ নাম: ফনীধৰ ঘৰ নং : 18৭ বয়স : 42 লিঙ্গ : পুৰুষ	LQW2239169 ফটো উপলব্ধ	# 563 নাম : নিৰ্মল কলিতা পিতাৰ নাম: ফনীধৰ কলিতা ঘৰ নং : 147ক বয়স : 37 লিঙ্গ : পুৰুষ	LQW1904945 ফটো উপলব্ধ	564 নাম : জিতুমনি কলিতা পিতাৰ নাম: ফনীধৰ কলিতা ঘৰ নং : 18৭ বয়স : 33 লিঙ্গ : পুৰুষ	LQW1905017 ফটো উপলব্ধ
565 নাম : পম্পী চৌধুৰী স্বামীৰ নাম: যাদব কলিতা ঘৰ নং : 18৭ বয়স : 33 লিঙ্গ : মহিলা	LQW1904741 ফটো উপলব্ধ	566 নাম : অঞ্জু কলিতা স্বামীৰ নাম: উমেশ কলিতা ঘৰ নং : 18৮ বয়স : 53 লিঙ্গ : মহিলা	LQW2239238 ফটো উপলব্ধ	567 নাম : দুলাল পাঠক পিতাৰ নাম: ভগবান ঘৰ নং : 18৮ বয়স : 50 লিঙ্গ : পুৰুষ	LQW2239216 ফটো উপলব্ধ
568 নাম : ৰাজ পাঠক পিতাৰ নাম: দুলাল পাঠক ঘৰ নং : 148 বয়স : 23 লিঙ্গ : পুৰুষ	LQW2008944 ফটো উপলব্ধ	569 নাম : গিৰিজা পাঠক স্বামীৰ নাম: নৰেন ঘৰ নং : 18৮ক বয়স : 53 লিঙ্গ : মহিলা	LQW2239249 ফটো উপলব্ধ	570 নাম : ৰাতুল পাঠক মাতৃৰ নাম: গিৰিজা পাঠক ঘৰ নং : 18৮ক বয়স : 36 লিঙ্গ : পুৰুষ	LQW1904934 ফটো উপলব্ধ

571 নাম : ববি পাঠক স্বামীৰ নাম : বাতুল পাঠক ঘৰ নং : 188ক বয়স : 31 লিঙ্গ : মহিলা	LQW1904843 ফটো উপলব্ধ	572 নাম : নৰেশ্বৰ ডেকা পিতাৰ নাম : আন্টিৰাম ঘৰ নং : 150 বয়স : 75 লিঙ্গ : পুৰুষ	LQW2239261 ফটো উপলব্ধ	573 নাম : সৰলা ডেকা স্বামীৰ নাম : নৰেশ্বৰ ঘৰ নং : 150 বয়স : 65 লিঙ্গ : মহিলা	LQW2239272 ফটো উপলব্ধ
574 নাম : জগত ডেকা পিতাৰ নাম : নৰেশ্বৰ ঘৰ নং : 150 বয়স : 39 লিঙ্গ : পুৰুষ	LQW2239283 ফটো উপলব্ধ	575 নাম : মঞ্জু ডেকা স্বামীৰ নাম : জগত ডেকা ঘৰ নং : 150 বয়স : 31 লিঙ্গ : মহিলা	LQW1904832 ফটো উপলব্ধ	576 নাম : ফুলকন কলিতা স্বামীৰ নাম : বিপিন ঘৰ নং : 152 বয়স : 68 লিঙ্গ : মহিলা	LQW2239294 ফটো উপলব্ধ
577 নাম : পবিত্ৰ কলিতা পিতাৰ নাম : বিপিন ঘৰ নং : 152 বয়স : 48 লিঙ্গ : পুৰুষ	LQW2239307 ফটো উপলব্ধ	578 নাম : নৰেশ্বৰ কলিতা পিতাৰ নাম : বিপিন কলিতা ঘৰ নং : 152 বয়স : 45 লিঙ্গ : পুৰুষ	LQW2239329 ফটো উপলব্ধ	579 নাম : মঞ্জু কলিতা স্বামীৰ নাম : পবিত্ৰ কলিতা ঘৰ নং : 152 বয়স : 40 লিঙ্গ : মহিলা	LQW2239318 ফটো উপলব্ধ
580 নাম : জোনালী কলিতা স্বামীৰ নাম : নৰেশ্বৰ কলিতা ঘৰ নং : 152 বয়স : 38 লিঙ্গ : মহিলা	LQW2239330 ফটো উপলব্ধ	581 নাম : নবজিত কলিতা পিতাৰ নাম : পবিত্ৰ কলিতা ঘৰ নং : 152 বয়স : 21 লিঙ্গ : পুৰুষ	LQW2009587 ফটো উপলব্ধ	582 নাম : গিৰেন কলিতা পিতাৰ নাম : শ্ৰীধৰ ঘৰ নং : 153 বয়স : 53 লিঙ্গ : পুৰুষ	LQW2239352 ফটো উপলব্ধ
583 নাম : মিনতি কলিতা স্বামীৰ নাম : গিৰেন ঘৰ নং : 153 বয়স : 43 লিঙ্গ : মহিলা	LQW2239363 ফটো উপলব্ধ	584 নাম : সৰগ কলিতা স্বামীৰ নাম : বিপিন কলিতা ঘৰ নং : 154 বয়স : 69 লিঙ্গ : মহিলা	LQW1542802 ফটো উপলব্ধ	585 নাম : প্ৰমোদ কলিতা পিতাৰ নাম : ভাবিত ঘৰ নং : 158 বয়স : 53 লিঙ্গ : পুৰুষ	LQW2239374 ফটো উপলব্ধ
586 নাম : বঞ্জু কলিতা স্বামীৰ নাম : প্ৰমোদ কলিতা ঘৰ নং : 158 বয়স : 43 লিঙ্গ : মহিলা	LQW2239385 ফটো উপলব্ধ	587 নাম : ৰুমা বৰ্মন কলিতা স্বামীৰ নাম : পৰিষ্কাৰিত কলিতা ঘৰ নং : 154 বয়স : 28 লিঙ্গ : মহিলা	LQW1534478 ফটো উপলব্ধ	588 নাম : পাৰিখিত কলিতা পিতাৰ নাম : প্ৰমোদ কলিতা ঘৰ নং : 158 বয়স : 25 লিঙ্গ : পুৰুষ	LQW0391102 ফটো উপলব্ধ
589 নাম : তপন কলিতা পিতাৰ নাম : প্ৰমোদ কলিতা ঘৰ নং : 154 বয়স : 21 লিঙ্গ : পুৰুষ	LQW2010163 ফটো উপলব্ধ	590 নাম : সনাতন কলিতা পিতাৰ নাম : বিপিন কলিতা ঘৰ নং : 158ক বয়স : 45 লিঙ্গ : পুৰুষ	LQW2239410 ফটো উপলব্ধ	D 591 নাম : ভবেন বৰ্মন পিতাৰ নাম : নগেন ঘৰ নং : 156 বয়স : 68 লিঙ্গ : পুৰুষ	LQW2239476 ফটো উপলব্ধ
592 নাম : জয়মতী তালুকদাৰ স্বামীৰ নাম : সভাৰাম ঘৰ নং : 156 বয়স : 66 লিঙ্গ : মহিলা	LQW2239432 ফটো উপলব্ধ	593 নাম : হৰিদেব তালুকদাৰ পিতাৰ নাম : সভাৰাম ঘৰ নং : 156 বয়স : 40 লিঙ্গ : পুৰুষ	LQW2239443 ফটো উপলব্ধ	594 নাম : নমিতা তালুকদাৰ স্বামীৰ নাম : হৰিদেৱ তালুকদাৰ ঘৰ নং : 156 বয়স : 37 লিঙ্গ : মহিলা	LQW0479725 ফটো উপলব্ধ
595 নাম : হৰিহৰ তালুকদাৰ পিতাৰ নাম : সভাৰাম ঘৰ নং : 156 বয়স : 36 লিঙ্গ : পুৰুষ	LQW2239465 ফটো উপলব্ধ	596 নাম : গিতাজ্জলী তালুকদাৰ স্বামীৰ নাম : হৰিহৰ তালুকদাৰ ঘৰ নং : 156 বয়স : 34 লিঙ্গ : মহিলা	LQW0169474 ফটো উপলব্ধ	597 নাম : চিকন কলিতা স্বামীৰ নাম : ৰমেশ ঘৰ নং : 159 বয়স : 66 লিঙ্গ : মহিলা	LQW2239487 ফটো উপলব্ধ
598 নাম : গজেন বৰ্মন পিতাৰ নাম : কালুৰাম ঘৰ নং : 158 বয়স : 69 লিঙ্গ : পুৰুষ	LQW2239498 ফটো উপলব্ধ	599 নাম : চানকী বৰ্মন স্বামীৰ নাম : গজেন ঘৰ নং : 158 বয়স : 63 লিঙ্গ : মহিলা	LQW2239501 ফটো উপলব্ধ	600 নাম : হৰেন বাৰ্মন পিতাৰ নাম : গজেন ঘৰ নং : 158 বয়স : 43 লিঙ্গ : পুৰুষ	LQW2239512 ফটো উপলব্ধ



601 নাম : বনসমীতা বাৰ্মন স্বামীৰ নাম : হৰেন বৰ্মন ঘৰ নং : ১৫৮ বয়স : 27 লিঙ্গ : মহিলা	LQW0381814 ফটো উপলব্ধ	602 নাম : দিলীপ দাস পিতাৰ নাম : ধৰ্মেশ্বৰ দাস ঘৰ নং : ১৬৫ বয়স : 34 লিঙ্গ : পুৰুষ	LQW0306308 ফটো উপলব্ধ	603 নাম : বনু দাশ পিতাৰ নাম : ধৰ্মেশ্বৰ দাশ ঘৰ নং : 165 বয়স : 27 লিঙ্গ : পুৰুষ	LQW0469775 ফটো উপলব্ধ
604 নাম : মীনাক্ষী হালৈ দাস স্বামীৰ নাম : বনু দাশ ঘৰ নং : ১৬৫ বয়স : 25 লিঙ্গ : মহিলা	LQW0306332 ফটো উপলব্ধ	605 নাম : মনু হালৈ পিতাৰ নাম : বামু হালৈ ঘৰ নং : ১৭০ বয়স : 32 লিঙ্গ : পুৰুষ	LQW2240122 ফটো উপলব্ধ	606 নাম : তৃতমণী হালৈ স্বামীৰ নাম : মনু হালৈ ঘৰ নং : 170 বয়স : 27 লিঙ্গ : মহিলা	LQW1544519 ফটো উপলব্ধ
607 নাম : পদালোচন বামচিয়াৰী পিতাৰ নাম : লৰন বামচিয়াৰী ঘৰ নং : ১৭১ বয়স : 55 লিঙ্গ : পুৰুষ	LQW1904967 ফটো উপলব্ধ	608 নাম : পঞ্চমী বামচিয়াৰী স্বামীৰ নাম : পদালোচন বামচিয়াৰী ঘৰ নং : ১৭১ বয়স : 44 লিঙ্গ : মহিলা	LQW1904821 ফটো উপলব্ধ	609 নাম : বিবুংচাৰ বামচিয়াৰী পিতাৰ নাম : পদালোচন বামচিয়াৰী ঘৰ নং : 171 বয়স : 23 লিঙ্গ : পুৰুষ	LQW0494807 ফটো উপলব্ধ
610 নাম : মনেশ্বৰ বামচিয়াৰী পিতাৰ নাম : লৰন বামচিয়াৰী ঘৰ নং : ১৭২ বয়স : 45 লিঙ্গ : পুৰুষ	LQW1904978 ফটো উপলব্ধ	611 নাম : কবিতা বামচিয়াৰী পিতাৰ নাম : মনেশ্বৰ বামচিয়াৰী ঘৰ নং : 172 বয়স : 21 লিঙ্গ : মহিলা	XHA0061614 ফটো উপলব্ধ	612 নাম : বিতুল বামচিয়াৰী পিতাৰ নাম : মনেশ্বৰ বামচিয়াৰী ঘৰ নং : 172 বয়স : 20 লিঙ্গ : পুৰুষ	XHA0107110 ফটো উপলব্ধ
613 নাম : দিঞ্জন ব্ৰহ্ম পিতাৰ নাম : আলাৰাম ব্ৰহ্ম ঘৰ নং : ১৭৩ বয়স : 52 লিঙ্গ : পুৰুষ	LQW0141309 ফটো উপলব্ধ	614 নাম : শান্তী বসুমতাৰী ব্ৰহ্ম স্বামীৰ নাম : দিঞ্জন ব্ৰহ্ম ঘৰ নং : ১৭৩ বয়স : 50 লিঙ্গ : মহিলা	LQW0141317 ফটো উপলব্ধ	615 নাম : বাকেশ্বৰাম ব্ৰহ্ম পিতাৰ নাম : আলাৰাম ব্ৰহ্ম ঘৰ নং : ১৭৩ বয়স : 40 লিঙ্গ : পুৰুষ	LQW0141358 ফটো উপলব্ধ
616 নাম : বিংচাৰ ব্ৰহ্ম পিতাৰ নাম : দিঞ্জন ব্ৰহ্ম ঘৰ নং : ১৭৩ বয়স : 25 লিঙ্গ : পুৰুষ	LQW0398586 ফটো উপলব্ধ	617 নাম : কিংকৰ শৰণীয়া পিতাৰ নাম : পুৰাৰাম কোছ ঘৰ নং : ১৭৪ বয়স : 55 লিঙ্গ : পুৰুষ	LQW0141366 ফটো উপলব্ধ	618 নাম : জয়ন্তী শৰণীয়া স্বামীৰ নাম : কিংকৰ শৰণীয়া ঘৰ নং : ১৭৪ বয়স : 50 লিঙ্গ : মহিলা	LQW0141408 ফটো উপলব্ধ
619 নাম : বমেন শৰণীয়া পিতাৰ নাম : কিংকৰ শৰণীয়া ঘৰ নং : ১৭৪ বয়স : 38 লিঙ্গ : পুৰুষ	LQW0141416 ফটো উপলব্ধ	620 নাম : সমিন শৰণীয়া পিতাৰ নাম : কিংকৰ ঘৰ নং : ১৭৪ বয়স : 31 লিঙ্গ : পুৰুষ	LQW0164889 ফটো উপলব্ধ	621 নাম : পূৰ্ণিমা দাস স্বামীৰ নাম : কৈলাশ শৰণীয়া ঘৰ নং : 174 বয়স : 21 লিঙ্গ : মহিলা	XHA0125864 ফটো উপলব্ধ
622 নাম : হিমালী কলিতা পিতাৰ নাম : কৰুনা কলিতা ঘৰ নং : 176 বয়স : 24 লিঙ্গ : মহিলা	XHA0066522 ফটো উপলব্ধ	623 নাম : পিংকী বৰ্মন স্বামীৰ নাম : গোপাল বৰ্মন ঘৰ নং : ২১৯ বয়স : 28 লিঙ্গ : মহিলা	LQW0384354 ফটো উপলব্ধ	624 নাম : দেবনীৰঞ্জন বৰ্মন পিতাৰ নাম : প্ৰতাপ বৰ্মন ঘৰ নং : 225 বয়স : 26 লিঙ্গ : পুৰুষ	LQW0449033 ফটো উপলব্ধ
625 নাম : সঞ্জয় বৰ্মন মাতৃৰ নাম : কমলা বৰ্মন ঘৰ নং : 240 বয়স : 24 লিঙ্গ : পুৰুষ	LQW1121979 ফটো উপলব্ধ	626 নাম : সীমান্ত কলিতা পিতাৰ নাম : দণ্ডি কলিতা ঘৰ নং : 242 বয়স : 24 লিঙ্গ : পুৰুষ	LQW1166859 ফটো উপলব্ধ	627 নাম : বকুল বৰ্মন পিতাৰ নাম : যতীন বৰ্মন ঘৰ নং : 247 বয়স : 21 লিঙ্গ : পুৰুষ	LQW2013324 ফটো উপলব্ধ
628 নাম : অখিল তালুকদাৰ পিতাৰ নাম : অতুল তালুকদাৰ ঘৰ নং : ২৫৩ বয়স : 24 লিঙ্গ : পুৰুষ	LQW0499632 ফটো উপলব্ধ	S 629 নাম : পংকজ বৰ্মন পিতাৰ নাম : অমল্য বৰ্মন ঘৰ নং : 256 বয়স : 25 লিঙ্গ : পুৰুষ	LQW1528124 ফটো উপলব্ধ	630 নাম : দময়ন্তী বৰ্মন স্বামীৰ নাম : পংকজ বৰ্মন ঘৰ নং : 256 বয়স : 22 লিঙ্গ : মহিলা	XHA0125880 ফটো উপলব্ধ



631 নাম : সজীতা ৰাভা স্বামীৰ নাম: সোণীবৰ ৰাভা ঘৰ নং : 271 বয়স : 29 লিঙ্গ : মহিলা	LQW0534685 ফটো উপলব্ধ	632 নাম : জনী বৰ্মন পিতাৰ নাম: নৰেশ বৰ্মন ঘৰ নং : 271 বয়স : 26 লিঙ্গ : মহিলা	LQW0534776 ফটো উপলব্ধ	633 নাম : ৰোই বৰ্মন পিতাৰ নাম: গিৰেন বৰ্মন ঘৰ নং : 272 বয়স : 50 লিঙ্গ : পুৰুষ	LQW1165513 ফটো উপলব্ধ
634 নাম : জানকি বৰ্মন স্বামীৰ নাম: সঞ্জয় সিংহ ঘৰ নং : 284 বয়স : 26 লিঙ্গ : মহিলা	LQW0445262 ফটো উপলব্ধ	# 635 নাম : উদেশনা সূত্ৰধৰ স্বামীৰ নাম: ৰাজেন সূত্ৰধৰ ঘৰ নং : 290ক বয়স : 26 লিঙ্গ : মহিলা	LQW0447946 ফটো উপলব্ধ	636 নাম : জয়ন্তী বৰ্মন স্বামীৰ নাম: নয়ন বৰ্মন ঘৰ নং : 307 বয়স : 31 লিঙ্গ : মহিলা	LQW0448910 ফটো উপলব্ধ
637 নাম : মন্টি তালুকদাৰ স্বামীৰ নাম: ফলকন তালুকদাৰ ঘৰ নং : 312 বয়স : 45 লিঙ্গ : মহিলা	LQW0469197 ফটো উপলব্ধ	638 নাম : ভাৰতী বৰ্মন স্বামীৰ নাম: প্ৰদীপ চন্দ্ৰ বৰ্মন ঘৰ নং : 317 বয়স : 31 লিঙ্গ : মহিলা	LQW0468264 ফটো উপলব্ধ	S 639 নাম : জোশনা ৰাই পিতাৰ নাম: সৰিত ৰাই ঘৰ নং : 324 বয়স : 24 লিঙ্গ : মহিলা	LQW1542612 ফটো উপলব্ধ
640 নাম : সুবাহ বৰ্মন স্বামীৰ নাম: মতি বৰ্মন ঘৰ নং : 336 বয়স : 47 লিঙ্গ : মহিলা	LQW0280156 ফটো উপলব্ধ	641 নাম : বিক্ৰম বৰ্মন মাতৃৰ নাম: সুবাহ বৰ্মন ঘৰ নং : 336 বয়স : 22 লিঙ্গ : পুৰুষ	LQW1433325 ফটো উপলব্ধ	642 নাম : ধনঞ্জয় বৰ্মন পিতাৰ নাম: মহেন্দ্ৰ বৰ্মন ঘৰ নং : 339 বয়স : 25 লিঙ্গ : পুৰুষ	LQW0292128 ফটো উপলব্ধ
643 নাম : পৰ্ণিমা ৰাজবংশী স্বামীৰ নাম: জগদিশ ৰাজবংশী ঘৰ নং : 340 বয়স : 46 লিঙ্গ : মহিলা	LQW0448548 ফটো উপলব্ধ	S 644 নাম : নিৰ কলিতা স্বামীৰ নাম: দিগন্ত কলিতা ঘৰ নং : 349 বয়স : 41 লিঙ্গ : মহিলা	LQW0438804 ফটো উপলব্ধ	E 645 নাম : বিশ্বজিত কলিতা পিতাৰ নাম: লক্ষ্মেশ্বৰ কলিতা ঘৰ নং : 349 বয়স : 27 লিঙ্গ : পুৰুষ	LQW0445072 ফটো উপলব্ধ
646 নাম : ভাৰতিকলিতা বৈসয় স্বামীৰ নাম: হেমন্ত কলিতা ঘৰ নং : 806 বয়স : 34 লিঙ্গ : মহিলা	LQW0280594 ফটো উপলব্ধ	647 নাম : সবিতা কলিতা পিতাৰ নাম: পুহা কলিতা ঘৰ নং : 439 বয়স : 26 লিঙ্গ : মহিলা	LQW0287003 ফটো উপলব্ধ	648 নাম : নমিতা বৰ্মন স্বামীৰ নাম: মনু কলিতা ঘৰ নং : 888 বয়স : 30 লিঙ্গ : মহিলা	LQW0384842 ফটো উপলব্ধ
649 নাম : ইলা দাস স্বামীৰ নাম: মনোজ কুমাৰ দাস ঘৰ নং : 479 বয়স : 36 লিঙ্গ : মহিলা	LQW0062406 ফটো উপলব্ধ	650 নাম : মীনা ৰামচিয়াৰী স্বামীৰ নাম: মনেশ্বৰ ৰামচিয়াৰী ঘৰ নং : 8৮২ বয়স : 39 লিঙ্গ : মহিলা	LQW1904774 ফটো উপলব্ধ	651 নাম : ৰাকেশ বড়ো পিতাৰ নাম: দুৰ্গা বড়ো ঘৰ নং : 8৮৪ বয়স : 25 লিঙ্গ : পুৰুষ	LQW0279661 ফটো উপলব্ধ
652 নাম : ফৈলাৰ দৈমাৰী পিতাৰ নাম: ধীৰেন দৈমাৰী ঘৰ নং : 8৯১ বয়স : 27 লিঙ্গ : পুৰুষ	LQW0279687 ফটো উপলব্ধ	653 নাম : অৰ্পনা কলিতা বৰ্মন স্বামীৰ নাম: অৰুন বৰ্মন ঘৰ নং : 553 বয়স : 36 লিঙ্গ : মহিলা	LQW0449405 ফটো উপলব্ধ	654 নাম : কৈলাস সৰণিয়া পিতাৰ নাম: কিংগকৰ সৰণিয়া ঘৰ নং : ৫৫৫ বয়স : 25 লিঙ্গ : পুৰুষ	LQW0399345 ফটো উপলব্ধ
655 নাম : ললিতা সৰণিয়া স্বামীৰ নাম: শামিন সৰণিয়া ঘৰ নং : 555 বয়স : 25 লিঙ্গ : মহিলা	LQW0444893 ফটো উপলব্ধ	656 নাম : জোনালি সৰণিয়া স্বামীৰ নাম: ৰমেন সৰণিয়া ঘৰ নং : 555 বয়স : 25 লিঙ্গ : মহিলা	LQW0444919 ফটো উপলব্ধ	657 নাম : উৎপল শৰণীয়া পিতাৰ নাম: অজিত শৰণীয়া ঘৰ নং : 605 বয়স : 23 লিঙ্গ : পুৰুষ	LQW0496737 ফটো উপলব্ধ
658 নাম : নিৰদা হালৈ স্বামীৰ নাম: মাধব দাস ঘৰ নং : 621 বয়স : 40 লিঙ্গ : মহিলা	LQW0449306 ফটো উপলব্ধ	S 659 নাম : সুকমায়া মগৰ স্বামীৰ নাম: মোহন সিং মগৰ ঘৰ নং : ৬৩৮ বয়স : 35 লিঙ্গ : মহিলা	LQW0385724 ফটো উপলব্ধ	660 নাম : ৰোচন ধিমিৰে পিতাৰ নাম: সোমপ্ৰসাদ ধিমিৰে ঘৰ নং : 642 বয়স : 26 লিঙ্গ : পুৰুষ	LQW0378281 ফটো উপলব্ধ



661	LQW0449520
নাম : শিকা ছেত্ৰী স্বামীৰ নাম : ৰাজু অধিকাৰি ঘৰ নং : 649 বয়স : 32 লিঙ্গ : মহিলা	ফটো উপলব্ধ

662	LQW1119445
নাম : নীল দাশ পিতাৰ নাম : মহেন্দ্ৰ দাশ ঘৰ নং : 656 বয়স : 42 লিঙ্গ : পুৰুষ	ফটো উপলব্ধ

663	LQW0389825
নাম : বিশাল গড়ি পিতাৰ নাম : চুলেমান গড়ি ঘৰ নং : 686 বয়স : 25 লিঙ্গ : পুৰুষ	ফটো উপলব্ধ

664	LQW2014736
নাম : মনিকা বড়ো স্বামীৰ নাম : মন্জৈয় বড়ো ঘৰ নং : হাট্টিস নো.-146 বয়স : 30 লিঙ্গ : মহিলা	ফটো উপলব্ধ



665	1	XHA0165662	ফটো উপলব্ধ	#1 666	1	LQW0010314	ফটো উপলব্ধ	667	1	LQW0433136	ফটো উপলব্ধ
<p>নাম : ভনীতা কলিতা স্বামীৰ নাম: ফ্ৰাঞ্জল হালৈ ঘৰ নং : 77 বয়স : 25 লিঙ্গ : মহিলা</p>				<p>নাম : কামিনী বসুমতাৰী স্বামীৰ নাম: বিলাস বসুমতাৰী ঘৰ নং : 553 ক বয়স : 48 লিঙ্গ : মহিলা</p>				<p>নাম : কবিতা ৰামচিয়াৰী পিতাৰ নাম: কানু ৰামচিয়াৰী ঘৰ নং : 510 বয়স : 25 লিঙ্গ : মহিলা</p>			
668	1	LQW2341915	ফটো উপলব্ধ	669	1	XHA0173633	ফটো উপলব্ধ	670	1	XHA0179424	ফটো উপলব্ধ
<p>নাম : শৰত বৰ্মন মাতৃৰ নাম: ফুলেশ্বৰী বৰ্মন ঘৰ নং : 268গ বয়স : 35 লিঙ্গ : পুৰুষ</p>				<p>নাম : নয়ন মনি দাস পিতাৰ নাম: অনিল দাস ঘৰ নং : 37 বয়স : 18 লিঙ্গ : পুৰুষ</p>				<p>নাম : প্ৰসেনজিৎ ব্ৰহ্ম পিতাৰ নাম: জয়া ৰাম ব্ৰহ্ম ঘৰ নং : 48খ বয়স : 19 লিঙ্গ : পুৰুষ</p>			
671	1	XHA0182030	ফটো উপলব্ধ	672	1	XHA0182147	ফটো উপলব্ধ	673	1	XHA0186031	ফটো উপলব্ধ
<p>নাম : বৰ্ণালী ৰাজবংশী স্বামীৰ নাম: ধনজিত ৰাজবংশী ঘৰ নং : 120 বয়স : 27 লিঙ্গ : মহিলা</p>				<p>নাম : নোজীত চন্দ্ৰ কলিতা পিতাৰ নাম: বাবুল চন্দ্ৰ কলিতা ঘৰ নং : 143 বয়স : 28 লিঙ্গ : পুৰুষ</p>				<p>নাম : শ্বেন্দী ব্ৰহ্ম পিতাৰ নাম: কমল কুমাৰ ব্ৰহ্ম ঘৰ নং : 50 ক বয়স : 18 লিঙ্গ : পুৰুষ</p>			
674	1	XHA0186155	ফটো উপলব্ধ	675	1	XHA0186536	ফটো উপলব্ধ	676	1	XHA0354969	ফটো উপলব্ধ
<p>নাম : গিতীমা ব্ৰহ্ম পিতাৰ নাম: জয়া ৰাম ব্ৰহ্ম ঘৰ নং : 48 খ বয়স : 19 লিঙ্গ : মহিলা</p>				<p>নাম : অঞ্জু ব্ৰহ্ম পিতাৰ নাম: বিজয় ব্ৰহ্ম ঘৰ নং : 18ক বয়স : 19 লিঙ্গ : মহিলা</p>				<p>নাম : মিনাক্ষী শৰনীয়া পিতাৰ নাম: ভূপেন দাস ঘৰ নং : 34 বয়স : 19 লিঙ্গ : মহিলা</p>			
677	1	XHA0355057	ফটো উপলব্ধ	678	1	XHA0356618	ফটো উপলব্ধ	679	1	XHA0357566	ফটো উপলব্ধ
<p>নাম : কনকন বৰ্মন পিতাৰ নাম: প্ৰভাত বৰ্মন ঘৰ নং : 142 বয়স : 18 লিঙ্গ : পুৰুষ</p>				<p>নাম : জ্যোতিষ হালৈ পিতাৰ নাম: অনিল হালৈ ঘৰ নং : 64 বয়স : 18 লিঙ্গ : পুৰুষ</p>				<p>নাম : জোন মনি কলিতা পিতাৰ নাম: পবিত্ৰ কলিতা ঘৰ নং : 75 বয়স : 20 লিঙ্গ : পুৰুষ</p>			
680	1	XHA0359398	ফটো উপলব্ধ	681	1	XHA0360453	ফটো উপলব্ধ	682	1	XHA0369256	ফটো উপলব্ধ
<p>নাম : মধু ব্ৰহ্ম পিতাৰ নাম: দিপেন ব্ৰহ্ম ঘৰ নং : 44 বয়স : 18 লিঙ্গ : পুৰুষ</p>				<p>নাম : মৌচুমী শৰনীয়া পিতাৰ নাম: ভূপেন দাস ঘৰ নং : 34 বয়স : 19 লিঙ্গ : মহিলা</p>				<p>নাম : মমতা ৰয় স্বামীৰ নাম: প্ৰভাত বৰ্মন ঘৰ নং : 142 বয়স : 40 লিঙ্গ : মহিলা</p>			



683	1	XHA0384750
নাম : দেউপলে দৈমাৰী পিতাৰ নাম: মনোজ দৈমাৰী ঘৰ নং : 63 বয়স : 18 লিঙ্গ : পুৰুষ		ফটো উপলব্ধ

684	1	XHA0387241
নাম : চুমি পাঠক মাতৃৰ নাম: গিৰিজা পাঠক ঘৰ নং : 147 বয়স : 22 লিঙ্গ : মহিলা		ফটো উপলব্ধ

685	1	XHA0387969
নাম : নন্দিনী কুমাৰ বামচিয়াৰী পিতাৰ নাম: পদ্মালচান বামচিয়াৰী ঘৰ নং : 171 বয়স : 19 লিঙ্গ : পুৰুষ		ফটো উপলব্ধ

## ভোটাৰৰ সাৰাংশ

## A) ভোটাৰৰ সংখ্যা

	তালিকাৰ প্ৰকাৰ	তালিকাৰ চিনাক্তকৰণ	ভোটাৰৰ সংখ্যা							
			পুৰুষ	মহিলা	৩য় লিঙ্গ	মুঠ				
I	মূল তালিকা	মূল তালিকা	বিশেষ সংশোধন, 2026 চনৰ পূৰ্বৰ 2025 চনৰ মূল তালিকাৰ লগত থকা সংযোজন সমূহ একত্ৰিতকৰন কৰা তালিকা।				325	339	0	664
II	যোগ তালিকা	পৰিপূৰক 1	বিশেষ সংক্ষিপ্ত সংশোধন, 2026				9	9	0	18
		পৰিপূৰক 2	অনবিচ্ছিন্ন সংশোধন 2026				2	1	0	3
			মুঠ				11	10	0	21
III	বিয়োজন তালিকা	পৰিপূৰক 1	বিশেষ সংক্ষিপ্ত সংশোধন, 2026				20	22	0	42
		পৰিপূৰক 2	অনবিচ্ছিন্ন সংশোধন 2026				1	1	0	2
			মুঠ				21	23	0	44
IV	লিংগ ক্ষেত্ৰত পৰিবৰ্তনৰ বাবে পাৰ্থক্য					0	0	0	0	
এই সংশোধনৰ পিছত ভোটাৰ তালিকাত ভোটাৰৰ মুঠ সংখ্যা (I+II-III+IV)						315	326	0	641	

## B) শুধৰনীৰ সংখ্যা

তালিকাৰ প্ৰকাৰ	তালিকাৰ চিনাক্তকৰণ	শুধৰনীৰ সংখ্যা
পৰিপূৰক 1	বিশেষ সংক্ষিপ্ত সংশোধন, 2026	42
পৰিপূৰক 2	অনবিচ্ছিন্ন সংশোধন 2026	1
	মুঠ	43

নিৰ্বাচক পঞ্জীয়ন বিষয়াৰ স্বাক্ষৰ

E-মৃত, S-স্থানান্তৰিত/ বাসস্থান পৰিবৰ্তন, R-প্ৰতিলিপি, M-নিখোজ, Q-অযোগ্য