



ভোটাৰ তালিকা 2026 S03 অসম

বিধানসভা সমষ্টিৰ নম্বৰ, নাম আৰু সংৰক্ষণৰ স্থিতি : 43 - তামুলপুৰ (অনুসূচিত জনজাতি)		খণ্ড নং : 2																			
এই বিধানসভা সমষ্টিত কোন সংসদীয় সমষ্টিৰ অন্তৰ্গত তাৰ নম্বৰ, নাম আৰু সংৰক্ষণ স্থিতি : 4 - দৰং-ওদালগুৰি (সাধাৰণ)																					
1. সংশোধনৰ বিৱৰণ																					
সংশোধনৰ বছৰ	2026	তালিকাৰ চিনাক্তকৰণ																			
ভিত্তি তাৰিখ	01-04-2026	বিশেষ সংশোধন, 2026 চনৰ পূৰ্বৰ 2025 চনৰ মূল তালিকাৰ লগত থকা সংযোজন সমূহ একত্ৰিতকৰণ কৰা তালিকা।																			
সংশোধনৰ প্ৰকাৰ	বিশেষ সংশোধন 2026																				
প্ৰকাশনৰ তাৰিখ	23-03-2026																				
2. খণ্ড আৰু ভোটগ্ৰহন কেন্দ্ৰৰ বিৱৰণ																					
খণ্ডৰ অন্তৰ্গত এলেকা সমূহৰ নম্বৰ আৰু নাম																					
1-পাহাৰপুৰ	<table border="1" style="width: 100%; border-collapse: collapse;"> <tr> <td>মূল চহৰ/গাওঁ</td> <td>: ১ নং পাহাৰপুৰ</td> </tr> <tr> <td>ৱাৰ্ড নং</td> <td>:</td> </tr> <tr> <td>ডাকঘৰ</td> <td>: কুমাৰীকাটা</td> </tr> <tr> <td>পুলিচ থানা</td> <td>: তামুলপুৰ</td> </tr> <tr> <td>ব্লক</td> <td>: তামুলপুৰ</td> </tr> <tr> <td>ৰাজহ চক্ৰ</td> <td>: তামুলপুৰ</td> </tr> <tr> <td>জিলা</td> <td>: তামুলপুৰ</td> </tr> <tr> <td>পিনকোড</td> <td>: 781360</td> </tr> </table>					মূল চহৰ/গাওঁ	: ১ নং পাহাৰপুৰ	ৱাৰ্ড নং	:	ডাকঘৰ	: কুমাৰীকাটা	পুলিচ থানা	: তামুলপুৰ	ব্লক	: তামুলপুৰ	ৰাজহ চক্ৰ	: তামুলপুৰ	জিলা	: তামুলপুৰ	পিনকোড	: 781360
মূল চহৰ/গাওঁ	: ১ নং পাহাৰপুৰ																				
ৱাৰ্ড নং	:																				
ডাকঘৰ	: কুমাৰীকাটা																				
পুলিচ থানা	: তামুলপুৰ																				
ব্লক	: তামুলপুৰ																				
ৰাজহ চক্ৰ	: তামুলপুৰ																				
জিলা	: তামুলপুৰ																				
পিনকোড	: 781360																				
3. ভোটগ্ৰহন কেন্দ্ৰৰ বিৱৰণ																					
ভোটগ্ৰহন কেন্দ্ৰৰ নম্বৰ আৰু নাম :	ভোটগ্ৰহন কেন্দ্ৰৰ প্ৰকাৰ (পুৰুষ/মহিলা/সাধাৰণ)		সাধাৰন																		
2 - পশ্চিম পাহাৰপুৰ প্ৰাথমিক বিদ্যালয় (বাওঁ শাখা)	খণ্ডৰ অন্তৰ্গত সহায়ক ভোটগ্ৰহন কেন্দ্ৰৰ সংখ্যা :		0																		
ভোটগ্ৰহন কেন্দ্ৰৰ ঠিকনা :																					
পশ্চিম পাহাৰপুৰ প্ৰাথমিক বিদ্যালয়, কোথালী নং ২, শুকানজুলী																					
4. ভোটাৰৰ সংখ্যা																					
আৰম্ভনি ক্ৰমিক নং	শেষ ক্ৰমিক নং	মুঠ ভোটাৰ																			
		পুৰুষ	মহিলা	৩য় লিঙ্গ	মুঠ																
1	1127	531	565	0	1096																

নিৰ্বাচক পঞ্জীয়ন বিষয়াৰ স্বাক্ষৰ



Nazri Naksha



Google Map View



Polling Station Building Front View



ভোটগ্ৰহন কেন্দ্ৰৰ সন্মুখৰ দৃশ্য

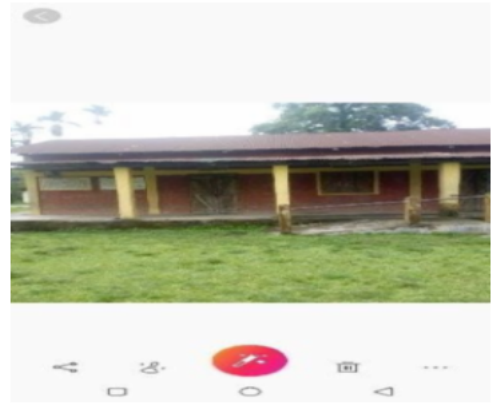

Cad View

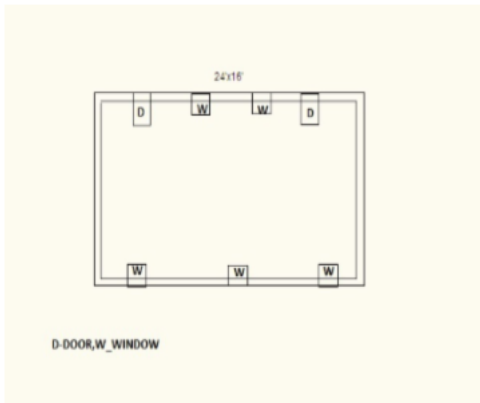

Key MAP View

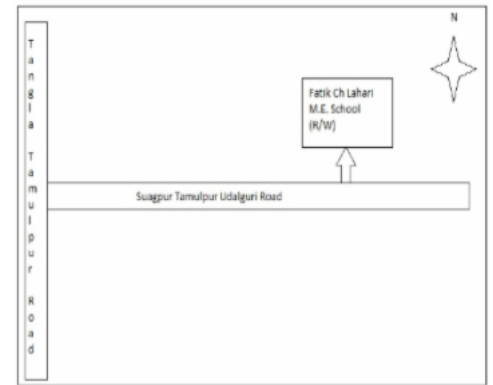



1 নাম : চন্দ্ৰ বসুমতাৰী স্বামীৰ নাম: খগেন ঘৰ নং : 1 বয়স : 60 লিঙ্গ : মহিলা	GGF0002118 ফটো উপলব্ধ	2 নাম : মহেশ্বৰ বসুমতাৰী পিতাৰ নাম: খগেন বসুমতাৰী ঘৰ নং : 1 বয়স : 42 লিঙ্গ : পুৰুষ	GGF0002119 ফটো উপলব্ধ	3 নাম : বিষ্ণু বসুমতাৰী পিতাৰ নাম: খগেন বসুমতাৰী ঘৰ নং : 1 বয়স : 42 লিঙ্গ : পুৰুষ	GGF0002120 ফটো উপলব্ধ
4 নাম : শিবালী বসুমতাৰী স্বামীৰ নাম: মংলা ঘৰ নং : 1 বয়স : 37 লিঙ্গ : মহিলা	GGF0002121 ফটো উপলব্ধ	5 নাম : ৰিণা বসুমতাৰী স্বামীৰ নাম: সৌমোৰ ব্ৰহ্ম ঘৰ নং : 1 বয়স : 29 লিঙ্গ : মহিলা	GGF0547174 ফটো উপলব্ধ	6 নাম : জানি টুডু স্বামীৰ নাম: কাৰু কিঞ্চু ঘৰ নং : 1 বয়স : 23 লিঙ্গ : মহিলা	GGF6374359 ফটো উপলব্ধ
7 নাম : সুনিতা মুৰ্মু পিতাৰ নাম: লতা মুৰ্মু ঘৰ নং : 1 বয়স : 22 লিঙ্গ : মহিলা	GGF6363915 ফটো উপলব্ধ	8 নাম : জোনালি হেমব্ৰম মাতৃৰ নাম: জুলী মুৰ্মু ঘৰ নং : 1 বয়স : 22 লিঙ্গ : মহিলা	GGF6364558 ফটো উপলব্ধ	9 নাম : সুনিতা মুৰ্মু পিতাৰ নাম: অৰ্জুন মুৰ্মু ঘৰ নং : 1 বয়স : 21 লিঙ্গ : মহিলা	GGF6362420 ফটো উপলব্ধ
10 নাম : বাহামুনি মুৰ্মু পিতাৰ নাম: মানসিং মুৰ্মু ঘৰ নং : 01 বয়স : 21 লিঙ্গ : মহিলা	GGF6364145 ফটো উপলব্ধ	11 নাম : পৰবী মুছাহাৰী মাতৃৰ নাম: ৰিণা মুছাহাৰী ঘৰ নং : 1 বয়স : 21 লিঙ্গ : মহিলা	GGF6365167 ফটো উপলব্ধ	12 নাম : মাৰ্থা গয়াৰী পিতাৰ নাম: মন্টু গয়াৰী ঘৰ নং : 1 বয়স : 21 লিঙ্গ : মহিলা	GGF6365191 ফটো উপলব্ধ
13 নাম : চৰিনা হেমব্ৰম স্বামীৰ নাম: লক্ষ্মণ মুৰ্মু ঘৰ নং : 1 খ বয়স : 41 লিঙ্গ : মহিলা	GGF2588499 ফটো উপলব্ধ	14 নাম : মজা নাৰ্জাৰী পিতাৰ নাম: গেজেন্দৰ নাৰ্জাৰী ঘৰ নং : 3 বয়স : 64 লিঙ্গ : পুৰুষ	GGF0002122 ফটো উপলব্ধ	15 নাম : অচিনি নাৰ্জাৰী স্বামীৰ নাম: মজা ঘৰ নং : 3 বয়স : 59 লিঙ্গ : মহিলা	GGF0002123 ফটো উপলব্ধ
16 নাম : ৰতন নাৰ্জাৰী পিতাৰ নাম: মজা ঘৰ নং : 3 বয়স : 56 লিঙ্গ : পুৰুষ	GGF0002124 ফটো উপলব্ধ	17 নাম : হেলোনী নৱজাৰী স্বামীৰ নাম: ৰতন নৱজাৰী ঘৰ নং : 3 বয়স : 40 লিঙ্গ : মহিলা	GGF0670919 ফটো উপলব্ধ	18 নাম : চনাতন নাৰ্জাৰী পিতাৰ নাম: মাজা নাৰ্জাৰী ঘৰ নং : 3 বয়স : 27 লিঙ্গ : পুৰুষ	GGF0418749 ফটো উপলব্ধ
19 নাম : তালুৰী নাৰ্জাৰী পিতাৰ নাম: ৰতন নাৰ্জাৰী ঘৰ নং : 03 বয়স : 22 লিঙ্গ : পুৰুষ	GGF6433346 ফটো উপলব্ধ	20 নাম : চৰিন সূত্ৰধৰ পিতাৰ নাম: নৰেশ্বৰ ঘৰ নং : 8 বয়স : 52 লিঙ্গ : পুৰুষ	GGF0002125 ফটো উপলব্ধ	21 নাম : ইন্দিৰা সূত্ৰধৰ স্বামীৰ নাম: চৰিন ঘৰ নং : 8 বয়স : 47 লিঙ্গ : মহিলা	GGF0002126 ফটো উপলব্ধ
22 নাম : ৰীনা সূত্ৰধৰ পিতাৰ নাম: চৰিন ঘৰ নং : 8 বয়স : 44 লিঙ্গ : মহিলা	GGF0002127 ফটো উপলব্ধ	23 নাম : বৈকুণ্ঠ সূত্ৰধৰ পিতাৰ নাম: চৰিন ঘৰ নং : 8 বয়স : 40 লিঙ্গ : পুৰুষ	GGF0002128 ফটো উপলব্ধ	24 নাম : মাৰ্থিৰ মুছাহাৰী পিতাৰ নাম: সৰ্বান সূত্ৰধৰ ঘৰ নং : 04 বয়স : 27 লিঙ্গ : মহিলা	GGF0616888 ফটো উপলব্ধ
25 নাম : মইনা সূত্ৰধৰ পিতাৰ নাম: চৰিন সূত্ৰধৰ ঘৰ নং : 04 বয়স : 23 লিঙ্গ : মহিলা	XHA0088351 ফটো উপলব্ধ	26 নাম : কাতিৰাম দাস পিতাৰ নাম: ৰহিদ ঘৰ নং : 5 বয়স : 58 লিঙ্গ : পুৰুষ	GGF0002129 ফটো উপলব্ধ	27 নাম : অসমী দাস স্বামীৰ নাম: কাতিৰাম ঘৰ নং : 5 বয়স : 51 লিঙ্গ : মহিলা	GGF0002130 ফটো উপলব্ধ
28 নাম : অনামিকা দাস পিতাৰ নাম: কাতিৰাম দাস ঘৰ নং : 5 বয়স : 33 লিঙ্গ : মহিলা	GGF0227637 ফটো উপলব্ধ	29 নাম : বলেন দাস পিতাৰ নাম: কাতি ৰাম দাস ঘৰ নং : 05 বয়স : 27 লিঙ্গ : পুৰুষ	GGF0518357 ফটো উপলব্ধ	30 নাম : চাকিৰন বসুমতাৰী স্বামীৰ নাম: ৰমেশ ঘৰ নং : 6 বয়স : 60 লিঙ্গ : মহিলা	GGF0002135 ফটো উপলব্ধ



31 নাম : সুমিলা বসুমতাৰী স্বামীৰ নাম: লক্ষীৰাম ঘৰ নং : ৬ বয়স : 57 লিঙ্গ : মহিলা	GGF0002136 ফটো উপলব্ধ	32 নাম : লক্ষীৰাম বসুমতাৰী পিতাৰ নাম: বেনজেন ঘৰ নং : ৬ বয়স : 55 লিঙ্গ : পুৰুষ	GGF0002137 ফটো উপলব্ধ	33 নাম : হাওয়ান বসুমতাৰী পিতাৰ নাম: গলক বসুমতাৰী ঘৰ নং : ০৬ বয়স : 47 লিঙ্গ : পুৰুষ	GGF1278498 ফটো উপলব্ধ
34 নাম : সবিতা বসুমতাৰী পিতাৰ নাম: বমেশ ঘৰ নং : ৬ বয়স : 40 লিঙ্গ : মহিলা	GGF0002138 ফটো উপলব্ধ	35 নাম : লবিতা বসুমতাৰী পিতাৰ নাম: বমেশ ঘৰ নং : ৬ বয়স : 37 লিঙ্গ : মহিলা	GGF0002140 ফটো উপলব্ধ	36 নাম : কমলা বসুমতাৰী স্বামীৰ নাম: হাওয়ান বসুমতাৰী ঘৰ নং : ০৬ বয়স : 35 লিঙ্গ : মহিলা	GGF1278449 ফটো উপলব্ধ
37 নাম : বিশ্বনাথ বসুমতাৰী পিতাৰ নাম: বমেশ বসুমতাৰী ঘৰ নং : ৬ বয়স : 32 লিঙ্গ : পুৰুষ	GGF6242882 ফটো উপলব্ধ	38 নাম : অঞ্জলী বসুমতাৰী স্বামীৰ নাম: বিশ্বনাথ বসুমতাৰী ঘৰ নং : 06 বয়স : 32 লিঙ্গ : মহিলা	GGF2626919 ফটো উপলব্ধ	39 নাম : সবিনা বসুমতাৰী পিতাৰ নাম: বমেশ বসুমতাৰী ঘৰ নং : 06 বয়স : 27 লিঙ্গ : মহিলা	GGF2626893 ফটো উপলব্ধ
40 নাম : হাদ্ৰসা বসুমতাৰী পিতাৰ নাম: লক্ষীৰাম বসুমতাৰী ঘৰ নং : ৬ বয়স : 26 লিঙ্গ : পুৰুষ	GGF0581256 ফটো উপলব্ধ	41 নাম : জ্যোতিকা বডো স্বামীৰ নাম: হদৰসা বসুমতাৰী ঘৰ নং : 6 বয়স : 24 লিঙ্গ : মহিলা	GGF1384163 ফটো উপলব্ধ	42 নাম : বিৰহাং বসুমতাৰী পিতাৰ নাম: লক্ষীৰাম বসুমতাৰী ঘৰ নং : 6 বয়স : 22 লিঙ্গ : পুৰুষ	GGF1384155 ফটো উপলব্ধ
43 নাম : ববিকা বসুমতাৰী পিতাৰ নাম: লক্ষীৰাম বসুমতাৰী ঘৰ নং : 06 বয়স : 20 লিঙ্গ : মহিলা	XHA0077214 ফটো উপলব্ধ	# 44 নাম : লসী মুছাহাৰী পিতাৰ নাম: চানু মুছাহাৰী ঘৰ নং : 09 বয়স : 20 লিঙ্গ : মহিলা	XHA0096750 ফটো উপলব্ধ	45 নাম : কেশব বসুমতাৰী পিতাৰ নাম: হাওনা বসুমতাৰী ঘৰ নং : 06 বয়স : 19 লিঙ্গ : পুৰুষ	XHA0104794 ফটো উপলব্ধ
46 নাম : নৱতী বসুমতাৰী পিতাৰ নাম: বাবু ঘৰ নং : ৮ বয়স : 63 লিঙ্গ : পুৰুষ	GGF0002141 ফটো উপলব্ধ	47 নাম : চিদাৰ বসুমতাৰী পিতাৰ নাম: বাবু ঘৰ নং : ৮ বয়স : 53 লিঙ্গ : পুৰুষ	GGF0002142 ফটো উপলব্ধ	48 নাম : লাইশী বসুমতাৰী স্বামীৰ নাম: নৱতী বসুমতাৰী ঘৰ নং : ৮ বয়স : 53 লিঙ্গ : মহিলা	GGF6234873 ফটো উপলব্ধ
49 নাম : চান বসুমতাৰী স্বামীৰ নাম: চিদাৰ ঘৰ নং : ৮ বয়স : 48 লিঙ্গ : মহিলা	GGF0002143 ফটো উপলব্ধ	50 নাম : বেবা বসুমতাৰী পিতাৰ নাম: সিধাৰ বসুমতাৰী ঘৰ নং : 08 বয়স : 30 লিঙ্গ : মহিলা	GGF2605236 ফটো উপলব্ধ	51 নাম : জিয়ন বসুমতাৰী পিতাৰ নাম: নৱতী বসুমতাৰী ঘৰ নং : 8 বয়স : 27 লিঙ্গ : পুৰুষ	GGF0312751 ফটো উপলব্ধ
52 নাম : বিহুতী সুব্ৰধৰ স্বামীৰ নাম: বেকুণ্ড সুব্ৰধৰ ঘৰ নং : 08 বয়স : 26 লিঙ্গ : মহিলা	GGF0608539 ফটো উপলব্ধ	53 নাম : বমাবী বসুমতাৰী পিতাৰ নাম: নাবতী বসুমতাৰী ঘৰ নং : 8 বয়স : 24 লিঙ্গ : মহিলা	GGF4998738 ফটো উপলব্ধ	54 নাম : ৰিমলীনু বসুমতাৰী পিতাৰ নাম: চিদাৰ বসুমতাৰী ঘৰ নং : 8 বয়স : 24 লিঙ্গ : মহিলা	GGF0659219 ফটো উপলব্ধ
55 নাম : আইশা বসুমতাৰী পিতাৰ নাম: নৱতী বসুমতাৰী ঘৰ নং : 8 বয়স : 20 লিঙ্গ : মহিলা	XHA0133330 ফটো উপলব্ধ	56 নাম : ইশাহক বসুমতাৰী পিতাৰ নাম: চিদাৰ বসুমতাৰী ঘৰ নং : 08 বয়স : 19 লিঙ্গ : পুৰুষ	XHA0094482 ফটো উপলব্ধ	57 নাম : হাবাশী মুছাহাৰী স্বামীৰ নাম: পানীৰাম ঘৰ নং : ৯ বয়স : 80 লিঙ্গ : মহিলা	GGF0002145 ফটো উপলব্ধ
58 নাম : ৰাজু মুছাহাৰী পিতাৰ নাম: পানীৰাম ঘৰ নং : ৯ বয়স : 53 লিঙ্গ : পুৰুষ	GGF6234931 ফটো উপলব্ধ	59 নাম : বিনালী মুছাহাৰী স্বামীৰ নাম: ৰাজু ঘৰ নং : ৯ বয়স : 51 লিঙ্গ : মহিলা	GGF6234942 ফটো উপলব্ধ	60 নাম : মনদীপ মুছাহাৰী পিতাৰ নাম: পানীৰাম ঘৰ নং : ৯ বয়স : 50 লিঙ্গ : পুৰুষ	GGF0002149 ফটো উপলব্ধ



61 নাম : চান মহাহাৰী পিতাৰ নাম: পানীৰাম ঘৰ নং : ৯ বয়স : 43 লিঙ্গ : পুৰুষ	GGF0002150 ফটো উপলব্ধ	62 নাম : বিজ মহাহাৰী পিতাৰ নাম: পানীৰাম ঘৰ নং : ৯ বয়স : 41 লিঙ্গ : পুৰুষ	GGF0002146 ফটো উপলব্ধ	63 নাম : সোনাবী মহাহাৰী স্বামীৰ নাম: চানু ঘৰ নং : ৯ বয়স : 40 লিঙ্গ : মহিলা	GGF0002151 ফটো উপলব্ধ
64 নাম : অগ্ৰশিং মহাহাৰী পিতাৰ নাম: পানীৰাম মুছাহাৰী ঘৰ নং : ৯ বয়স : 32 লিঙ্গ : পুৰুষ	GGF2328587 ফটো উপলব্ধ	65 নাম : লক্ষ্মী চৰেন স্বামীৰ নাম: মংগল মুৰ্মু ঘৰ নং : 9 বয়স : 27 লিঙ্গ : মহিলা	GGF2601946 ফটো উপলব্ধ	66 নাম : লক্ষ্মন মুছাহাৰী পিতাৰ নাম: মনদীপ মুছাহাৰী ঘৰ নং : 09 বয়স : 20 লিঙ্গ : পুৰুষ	XHA0097378 ফটো উপলব্ধ
67 নাম : জিত বাহাদুৰ চুকা পিতাৰ নাম: মনচৈৰ ঘৰ নং : ১১ বয়স : 65 লিঙ্গ : পুৰুষ	GGF0002152 ফটো উপলব্ধ	68 নাম : সন্তোষ চুব্বা পিতাৰ নাম: জিত ঘৰ নং : ১১ বয়স : 38 লিঙ্গ : পুৰুষ	GGF0002154 ফটো উপলব্ধ	S 69 নাম : সুনিতা চুব্বা পিতাৰ নাম: জিত ঘৰ নং : ১১ বয়স : 36 লিঙ্গ : মহিলা	GGF0002155 ফটো উপলব্ধ
70 নাম : বুধী মায়া ৰায় স্বামীৰ নাম: সন্তোষ সুকা ঘৰ নং : 11 বয়স : 33 লিঙ্গ : মহিলা	GGF0521906 ফটো উপলব্ধ	71 নাম : ৰামকুমাৰ চুব্বা পিতাৰ নাম: তাৰা চুব্বা ঘৰ নং : ১২ বয়স : 43 লিঙ্গ : পুৰুষ	GGF0002156 ফটো উপলব্ধ	72 নাম : মঞ্জু চুকা মাতৃৰ নাম: চুৰামায়া ঘৰ নং : ১২ বয়স : 40 লিঙ্গ : মহিলা	GGF0033407 ফটো উপলব্ধ
73 নাম : ইন্দিৰা লিখু স্বামীৰ নাম: ৰাম কুমাৰ চুকা ঘৰ নং : ১২ বয়স : 40 লিঙ্গ : মহিলা	GGF0033449 ফটো উপলব্ধ	74 নাম : লোক বাহাদুৰ চুকা পিতাৰ নাম: ৰাম বাহাদুৰ চুকা ঘৰ নং : 13 বয়স : 61 লিঙ্গ : পুৰুষ	GGF6235070 ফটো উপলব্ধ	75 নাম : চান চুকা স্বামীৰ নাম: সুৰপ্ৰসাদ ঘৰ নং : ১৩ বয়স : 58 লিঙ্গ : মহিলা	GGF6235069 ফটো উপলব্ধ
76 নাম : কৰন সুকা মাতৃৰ নাম: সানু সুকা ঘৰ নং : ১৩ বয়স : 53 লিঙ্গ : পুৰুষ	GGF0047977 ফটো উপলব্ধ	77 নাম : উষা চুকা স্বামীৰ নাম: লোক বাহাদুৰ চুকা ঘৰ নং : 13 বয়স : 47 লিঙ্গ : মহিলা	GGF0002157 ফটো উপলব্ধ	78 নাম : ৰাজেশ চুকা পিতাৰ নাম: ৰাম ঘৰ নং : ১৩ বয়স : 44 লিঙ্গ : পুৰুষ	GGF0002158 ফটো উপলব্ধ
79 নাম : দিপা চুকা স্বামীৰ নাম: ৰাজেশ ঘৰ নং : ১৩ বয়স : 38 লিঙ্গ : মহিলা	GGF0002159 ফটো উপলব্ধ	80 নাম : কিৰন চুকা পিতাৰ নাম: লোক বাহাদুৰ চুকা ঘৰ নং : 13 বয়স : 30 লিঙ্গ : পুৰুষ	GGF2328474 ফটো উপলব্ধ	81 নাম : মধুময়া সুকা স্বামীৰ নাম: কৰণ সুকা ঘৰ নং : 13 বয়স : 29 লিঙ্গ : মহিলা	GGF0623769 ফটো উপলব্ধ
82 নাম : খুশী চুকা পিতাৰ নাম: লোক বাহাদুৰ চুকা ঘৰ নং : 13 বয়স : 25 লিঙ্গ : মহিলা	GGF6386932 ফটো উপলব্ধ	83 নাম : খুশী চুকা পিতাৰ নাম: ৰাজেশ চুকা ঘৰ নং : 13 বয়স : 21 লিঙ্গ : মহিলা	XHA0074393 ফটো উপলব্ধ	84 নাম : প্ৰাচুৰাম পোখৰেল পিতাৰ নাম: গঙ্গা ঘৰ নং : ১৪ বয়স : 44 লিঙ্গ : পুৰুষ	GGF0002161 ফটো উপলব্ধ
85 নাম : সঞ্জিতা দেবী স্বামীৰ নাম: পসুৰম পোখেল ঘৰ নং : 14 বয়স : 35 লিঙ্গ : মহিলা	GGF0504522 ফটো উপলব্ধ	86 নাম : হৰিহৰ পোখেল পিতাৰ নাম: গংগা প্ৰচাদ পোখেল ঘৰ নং : ১৪ বয়স : 32 লিঙ্গ : পুৰুষ	GGF0401943 ফটো উপলব্ধ	87 নাম : দীনেশ পোখেল পিতাৰ নাম: গংগা পোখেল ঘৰ নং : ১৪ বয়স : 32 লিঙ্গ : পুৰুষ	GGF0002163 ফটো উপলব্ধ
88 নাম : সমজনা দেবী স্বামীৰ নাম: হৰিহৰ পোখেল ঘৰ নং : 14 বয়স : 27 লিঙ্গ : মহিলা	GGF0504423 ফটো উপলব্ধ	89 নাম : মংগল বাহাদুৰ চুকা পিতাৰ নাম: বাৰ বাহাদুৰ চুকা ঘৰ নং : 1৫ বয়স : 70 লিঙ্গ : পুৰুষ	GGF0002164 ফটো উপলব্ধ	90 নাম : বেচম মায়া চুকা স্বামীৰ নাম: মংগল ঘৰ নং : ১৫ বয়স : 68 লিঙ্গ : মহিলা	GGF0002165 ফটো উপলব্ধ



91 নাম : যোমুনা কাকী স্বামীৰ নাম: দিল্লী ঘৰ নং : ১৫ বয়স : 58 লিঙ্গ : মহিলা	GGF0002166 ফটো উপলব্ধ	92 নাম : সুশীলা চুৰ্বা স্বামীৰ নাম: বুজন গয়াৰী ঘৰ নং : ১৫ বয়স : 34 লিঙ্গ : মহিলা	GGF0002167 ফটো উপলব্ধ	93 নাম : বীৰ বাহাদুৰ মগৰ পিতাৰ নাম: দুৰ্গা মগৰ ঘৰ নং : ১৫ বয়স : 34 লিঙ্গ : পুৰুষ	GGF2589729 ফটো উপলব্ধ
94 নাম : জগদিশ চুৰ্বা পিতাৰ নাম: মংগল বাহাদুৰ চুৰ্বা ঘৰ নং : ১৫ বয়স : 31 লিঙ্গ : পুৰুষ	GGF0002168 ফটো উপলব্ধ	95 নাম : দুৰ্গা দেৱী পিতাৰ নাম: বীৰ বাহাদুৰ মগৰ ঘৰ নং : ১৫ বয়স : 31 লিঙ্গ : মহিলা	GGF0551432 ফটো উপলব্ধ	96 নাম : কল্পনা চুৰ্বা পিতাৰ নাম: মংগল বাহাদুৰ চুৰ্বা ঘৰ নং : 15 বয়স : 27 লিঙ্গ : মহিলা	GGF0312165 ফটো উপলব্ধ
97 নাম : বসিলা চুৰ্বা পিতাৰ নাম: মংগল বাহাদুৰ চুৰ্বা ঘৰ নং : ১৫ বয়স : 26 লিঙ্গ : মহিলা	GGF0518381 ফটো উপলব্ধ	98 নাম : ইন্দ্ৰতী দেৱী চুববা পিতাৰ নাম: লাল ঘৰ নং : 1৮ বয়স : 38 লিঙ্গ : মহিলা	GGF0002169 ফটো উপলব্ধ	99 নাম : বিদ্যা মায়ী সুৰ্বা স্বামীৰ নাম: বুদুৰবাহীদুৰ ঘৰ নং : ১৯ বয়স : 47 লিঙ্গ : মহিলা	GGF0002170 ফটো উপলব্ধ
100 নাম : ইলিয়াশ সুৰ্বা পিতাৰ নাম: বুদুৰ বাহাদুৰ সুৰ্বা ঘৰ নং : 19 বয়স : 22 লিঙ্গ : পুৰুষ	GGF1415686 ফটো উপলব্ধ	101 নাম : মনু নাৰ্জাৰী পিতাৰ নাম: ৰাজু ঘৰ নং : ২১ বয়স : 53 লিঙ্গ : পুৰুষ	GGF0002171 ফটো উপলব্ধ	102 নাম : লীয়া নাৰ্জাৰী স্বামীৰ নাম: মনু ঘৰ নং : ২১ বয়স : 49 লিঙ্গ : মহিলা	GGF0002172 ফটো উপলব্ধ
103 নাম : হিলিচান নাৰ্জাৰী পিতাৰ নাম: মনু নাৰ্জাৰী ঘৰ নং : 21 বয়স : 28 লিঙ্গ : পুৰুষ	GGF0319400 ফটো উপলব্ধ	104 নাম : বসনা নাৰ্জাৰী স্বামীৰ নাম: মনু নাৰ্জাৰী ঘৰ নং : 21 বয়স : 27 লিঙ্গ : মহিলা	GGF1380930 ফটো উপলব্ধ	105 নাম : আক্ষিপ বসুমতাৰী পিতাৰ নাম: থক্ৰা ঘৰ নং : ২৪ বয়স : 66 লিঙ্গ : পুৰুষ	GGF0002173 ফটো উপলব্ধ
106 নাম : সুৰোশ মতী বসুমতাৰী স্বামীৰ নাম: আক্ষিপ ঘৰ নং : ২৪ বয়স : 60 লিঙ্গ : মহিলা	GGF0002174 ফটো উপলব্ধ	107 নাম : মনু বসুমতাৰী অন্যান্য: আক্ষিপ বসুমতাৰী ঘৰ নং : ২৪ বয়স : 55 লিঙ্গ : পুৰুষ	GGF1349117 ফটো উপলব্ধ	108 নাম : নীলমতী বসুমতাৰী পিতাৰ নাম: সৰ্বেন বসুমতাৰী ঘৰ নং : 24 বয়স : 44 লিঙ্গ : মহিলা	GGF1408327 ফটো উপলব্ধ
109 নাম : জৰ্ন বসুমতাৰী পিতাৰ নাম: আক্ষিপ ঘৰ নং : ২৪ বয়স : 38 লিঙ্গ : পুৰুষ	GGF0002176 ফটো উপলব্ধ	110 নাম : মাজনী বসুমতাৰী পিতাৰ নাম: আক্ষিপ ঘৰ নং : ২৪ বয়স : 36 লিঙ্গ : মহিলা	GGF0002177 ফটো উপলব্ধ	111 নাম : জেলসিং বসুমতাৰী পিতাৰ নাম: আক্ষিপ বসুমতাৰী ঘৰ নং : ২৪ বয়স : 34 লিঙ্গ : পুৰুষ	GGF6242586 ফটো উপলব্ধ
112 নাম : ৰেখা মোসহাৰী পিতাৰ নাম: জম্মাৰ মোসহাৰী ঘৰ নং : 24 বয়স : 34 লিঙ্গ : মহিলা	GGF0454645 ফটো উপলব্ধ	113 নাম : সুৰঞ্জিত বসুমতাৰী পিতাৰ নাম: আক্ষিপ বসুমতাৰী ঘৰ নং : ২৪ বয়স : 31 লিঙ্গ : পুৰুষ	GGF2328521 ফটো উপলব্ধ	114 নাম : মিদুল ৰামচীয়াৰী পিতাৰ নাম: মিদুল ৰামচীয়াৰী ঘৰ নং : 24 বয়স : 27 লিঙ্গ : পুৰুষ	GGF2635829 ফটো উপলব্ধ
115 নাম : সুনীতা বসুমতাৰী পিতাৰ নাম: অক্ষিপ বসুমতাৰী ঘৰ নং : 24 বয়স : 27 লিঙ্গ : মহিলা	GGF2578946 ফটো উপলব্ধ	116 নাম : চিলনী ৰামচীয়াৰী পিতাৰ নাম: ৰোমাল ৰামচীয়াৰী ঘৰ নং : 24 বয়স : 24 লিঙ্গ : মহিলা	GGF2584407 ফটো উপলব্ধ	117 নাম : জীঠন বসুমতাৰী পিতাৰ নাম: মনু বসুমতাৰী ঘৰ নং : 24 বয়স : 21 লিঙ্গ : পুৰুষ	XHA0107771 ফটো উপলব্ধ
118 নাম : জিবিয়োন বসুমতাৰী পিতাৰ নাম: জনা বসুমতাৰী ঘৰ নং : 24 বয়স : 19 লিঙ্গ : পুৰুষ	XHA0093245 ফটো উপলব্ধ	119 নাম : সুৰেশ নাৰ্জাৰী পিতাৰ নাম: মহেন্দ্ৰ নাৰ্জাৰী ঘৰ নং : ২৫ বয়স : 54 লিঙ্গ : পুৰুষ	GGF2328510 ফটো উপলব্ধ	120 নাম : মমতা নাৰ্জাৰী স্বামীৰ নাম: সুৰেশ নাৰ্জাৰী ঘৰ নং : ২৫ বয়স : 49 লিঙ্গ : মহিলা	GGF2328372 ফটো উপলব্ধ



121 নাম : বিধু নাৰ্জাৰী পিতাৰ নাম: মহীন্দ্র নাৰ্জাৰী ঘৰ নং : 25 বয়স : 31 লিঙ্গ : পুৰুষ	GGF2601045 ফটো উপলব্ধ	122 নাম : মনীষা নাৰ্জাৰী পিতাৰ নাম: সুৰেশ নাৰ্জাৰী ঘৰ নং : 25 বয়স : 26 লিঙ্গ : মহিলা	GGF2601672 ফটো উপলব্ধ	123 নাম : মন্দিৰা নাৰ্জাৰী পিতাৰ নাম: সুৰেশ নাৰ্জাৰী ঘৰ নং : 25 বয়স : 20 লিঙ্গ : মহিলা	XHA0036020 ফটো উপলব্ধ
124 নাম : দিশ্তী নাৰ্জাৰী পিতাৰ নাম: সূৰহেস নাৰ্জাৰী ঘৰ নং : 25 বয়স : 19 লিঙ্গ : মহিলা	XHA0110031 ফটো উপলব্ধ	125 নাম : ভাগ্যবতী নাৰ্জাৰী স্বামীৰ নাম: সোমবাৰ ঘৰ নং : 26 বয়স : 63 লিঙ্গ : মহিলা	GGF0002179 ফটো উপলব্ধ	126 নাম : জয়সিং নাৰ্জাৰী পিতাৰ নাম: সোমবাৰ ঘৰ নং : 26 বয়স : 39 লিঙ্গ : পুৰুষ	GGF6235387 ফটো উপলব্ধ
127 নাম : আলাৰী নাৰ্জাৰী স্বামীৰ নাম: জয়চিং নাৰ্জাৰী ঘৰ নং : 26 বয়স : 33 লিঙ্গ : মহিলা	XHA0086850 ফটো উপলব্ধ	128 নাম : মনেশ্বৰ বসুমতাৰী পিতাৰ নাম: নিৰাৰিন ঘৰ নং : 28 বয়স : 47 লিঙ্গ : পুৰুষ	GGF0002180 ফটো উপলব্ধ	129 নাম : সুজন নাৰ্জাৰী পিতাৰ নাম: খৰ্গা ঘৰ নং : 29 বয়স : 60 লিঙ্গ : পুৰুষ	GGF0002181 ফটো উপলব্ধ
130 নাম : মঞ্জু নাৰ্জাৰী পিতাৰ নাম: খাৰ্গা নাৰ্জাৰী ঘৰ নং : 29 বয়স : 53 লিঙ্গ : মহিলা	GGF0002182 ফটো উপলব্ধ	131 নাম : সমৰ নাৰ্জাৰী পিতাৰ নাম: সুজন ঘৰ নং : 29 বয়স : 38 লিঙ্গ : পুৰুষ	GGF0002183 ফটো উপলব্ধ	E 132 নাম : সোমখোৰ নাৰ্জাৰী পিতাৰ নাম: সুজন নাৰ্জাৰী ঘৰ নং : 29 বয়স : 31 লিঙ্গ : পুৰুষ	GGF0164806 ফটো উপলব্ধ
133 নাম : প্ৰনজয় নাৰ্জাৰী পিতাৰ নাম: সুজন নাৰ্জাৰী ঘৰ নং : 29 বয়স : 30 লিঙ্গ : পুৰুষ	GGF0164947 ফটো উপলব্ধ	134 নাম : বিনজয় নাৰ্জাৰী পিতাৰ নাম: সুজন নাৰ্জাৰী ঘৰ নং : 29 বয়স : 28 লিঙ্গ : পুৰুষ	GGF0165449 ফটো উপলব্ধ	135 নাম : বামেশ্বৰ মুৰ্মা পিতাৰ নাম: বামেশ্বৰ মুৰ্মা ঘৰ নং : 31 বয়স : 80 লিঙ্গ : পুৰুষ	GGF6235467 ফটো উপলব্ধ
136 নাম : চুচিলা টুড স্বামীৰ নাম: বামেশ্বৰ ঘৰ নং : 31 বয়স : 75 লিঙ্গ : মহিলা	GGF6235478 ফটো উপলব্ধ	137 নাম : বসীনা মুৰ্ম পিতাৰ নাম: বামেশ্বৰ মুৰ্ম ঘৰ নং : 31 বয়স : 50 লিঙ্গ : মহিলা	GGF2597417 ফটো উপলব্ধ	138 নাম : মঞ্জল মুৰ্ম পিতাৰ নাম: বামেশ্বৰ ঘৰ নং : 31 বয়স : 48 লিঙ্গ : পুৰুষ	GGF0002184 ফটো উপলব্ধ
139 নাম : সোহাগিণি হেমব্ৰম স্বামীৰ নাম: মংগল মুৰ্ম ঘৰ নং : 31 বয়স : 41 লিঙ্গ : মহিলা	GGF0532200 ফটো উপলব্ধ	140 নাম : বিবিয়ানী মুৰ্ম পিতাৰ নাম: বামেশ্বৰ ঘৰ নং : 31 বয়স : 38 লিঙ্গ : মহিলা	GGF0002186 ফটো উপলব্ধ	141 নাম : লুশিয়া হেমব্ৰম স্বামীৰ নাম: সোনোট মুৰ্ম ঘৰ নং : 31 বয়স : 34 লিঙ্গ : মহিলা	GGF0314013 ফটো উপলব্ধ
142 নাম : ছাইমন মুৰম পিতাৰ নাম: মংগল মুৰম ঘৰ নং : 31 বয়স : 27 লিঙ্গ : পুৰুষ	GGF0498493 ফটো উপলব্ধ	143 নাম : সলমন মুৰ্ম পিতাৰ নাম: মঞ্জল মুৰ্ম ঘৰ নং : 31 বয়স : 26 লিঙ্গ : পুৰুষ	GGF0663633 ফটো উপলব্ধ	144 নাম : কৃষ্টিনা মুৰ্ম পিতাৰ নাম: সোনোট মুৰ্ম ঘৰ নং : 31 বয়স : 19 লিঙ্গ : মহিলা	XHA0110023 ফটো উপলব্ধ
145 নাম : হৰেন বসুমতাৰী পিতাৰ নাম: বৰ্মনাসিং ঘৰ নং : 32 বয়স : 85 লিঙ্গ : পুৰুষ	GGF0002187 ফটো উপলব্ধ	146 নাম : বুতুবালা বসুমতাৰী স্বামীৰ নাম: হৰেন ঘৰ নং : 32 বয়স : 80 লিঙ্গ : মহিলা	GGF0002189 ফটো উপলব্ধ	147 নাম : কমলা বসুমতাৰী পিতাৰ নাম: হৰেন ঘৰ নং : 32 বয়স : 49 লিঙ্গ : মহিলা	GGF0002190 ফটো উপলব্ধ
148 নাম : জিতেন বসুমতাৰী পিতাৰ নাম: হৰেন ঘৰ নং : 32 বয়স : 36 লিঙ্গ : পুৰুষ	GGF0002191 ফটো উপলব্ধ	149 নাম : সবিতা বসুমতাৰী পিতাৰ নাম: হৰেন বসুমতাৰী ঘৰ নং : 32 বয়স : 34 লিঙ্গ : মহিলা	GGF0349464 ফটো উপলব্ধ	150 নাম : জেচিকা বসুমতাৰী পিতাৰ নাম: হৰেন বসুমতাৰী ঘৰ নং : 32 বয়স : 27 লিঙ্গ : মহিলা	GGF0491845 ফটো উপলব্ধ



151 নাম : লক্ষন টুড পিতাৰ নাম: মধু ঘৰ নং : ৩৩ বয়স : 65 লিঙ্গ : পুৰুষ	GGF0002192 ফটো উপলব্ধ	152 নাম : চুবকী চৰেন স্বামীৰ নাম: লক্ষন ঘৰ নং : ৩৩ বয়স : 63 লিঙ্গ : মহিলা	GGF0002193 ফটো উপলব্ধ	153 নাম : ফুলমণি টুড পিতাৰ নাম: লক্ষণ ঘৰ নং : ৩৩ বয়স : 36 লিঙ্গ : মহিলা	GGF0002194 ফটো উপলব্ধ
154 নাম : বেবিকা হেমৰম স্বামীৰ নাম: চৰকাৰ ঘৰ নং : ৩৪ বয়স : 58 লিঙ্গ : মহিলা	GGF0002195 ফটো উপলব্ধ	155 নাম : সৰকাৰ মুৰ্মু পিতাৰ নাম: নিমাই ঘৰ নং : ৩৪ বয়স : 57 লিঙ্গ : পুৰুষ	GGF0002197 ফটো উপলব্ধ	156 নাম : নিমাই মুৰ্মু পিতাৰ নাম: সৰকাৰ মুৰ্মু ঘৰ নং : ৩৪ বয়স : 33 লিঙ্গ : পুৰুষ	GGF0184457 ফটো উপলব্ধ
157 নাম : সোম মুৰ্মু পিতাৰ নাম: সৰকাৰ মুৰ্মু ঘৰ নং : ৩৪ বয়স : 30 লিঙ্গ : পুৰুষ	GGF0184689 ফটো উপলব্ধ	158 নাম : জসুআ মুৰ্মু পিতাৰ নাম: সৰকাৰ মুৰ্মু ঘৰ নং : 34 বয়স : 27 লিঙ্গ : পুৰুষ	GGF6420111 ফটো উপলব্ধ	159 নাম : ডিজন দৈমাৰী পিতাৰ নাম: চৰন ঘৰ নং : ৩৪ বয়স : 44 লিঙ্গ : পুৰুষ	GGF0002198 ফটো উপলব্ধ
160 নাম : মণ্ডল টুড পিতাৰ নাম: গৌবিন টুড ঘৰ নং : ৩৫ বয়স : 43 লিঙ্গ : পুৰুষ	GGF0002199 ফটো উপলব্ধ	161 নাম : লক্ষ্মী ৰাম টুড পিতাৰ নাম: গবীন টুড ঘৰ নং : ৩৫ বয়স : 43 লিঙ্গ : পুৰুষ	GGF6235627 ফটো উপলব্ধ	162 নাম : সোম টুড পিতাৰ নাম: গবীন টুড ঘৰ নং : ৩৫ বয়স : 38 লিঙ্গ : পুৰুষ	GGF0002200 ফটো উপলব্ধ
163 নাম : মিনা দৈমাৰী স্বামীৰ নাম: ডিজন দৈমাৰী ঘৰ নং : 35 বয়স : 37 লিঙ্গ : মহিলা	GGF0673525 ফটো উপলব্ধ	164 নাম : চনজিৰ হেমব্রম অন্যান্য: ৰাবিন হেমব্রম ঘৰ নং : 35 বয়স : 34 লিঙ্গ : পুৰুষ	GGF0356113 ফটো উপলব্ধ	165 নাম : সুছিলা টুড পিতাৰ নাম: গবীন টুড ঘৰ নং : 35 বয়স : 31 লিঙ্গ : মহিলা	GGF0352070 ফটো উপলব্ধ
166 নাম : সৌৰভ দৈমাৰী পিতাৰ নাম: ডিজন দৈমাৰী ঘৰ নং : 35 বয়স : 21 লিঙ্গ : পুৰুষ	XHA0110247 ফটো উপলব্ধ	167 নাম : গীতা দেৱী স্বামীৰ নাম: সৌৰভ দৈমাৰী ঘৰ নং : 35 বয়স : 19 লিঙ্গ : মহিলা	XHA0133355 ফটো উপলব্ধ	168 নাম : হৰেন বসুমতাৰী পিতাৰ নাম: ৰাতিৰাম ঘৰ নং : ৩৬ বয়স : 60 লিঙ্গ : পুৰুষ	GGF0002201 ফটো উপলব্ধ
169 নাম : খুপান বসুমতাৰী পিতাৰ নাম: হৰেন বসুমতাৰী ঘৰ নং : ৩৬ বয়স : 35 লিঙ্গ : পুৰুষ	GGF0002202 ফটো উপলব্ধ	170 নাম : সবিতী বসুমতাৰী স্বামীৰ নাম: হৰেন বসুমতাৰী ঘৰ নং : 36 বয়স : 34 লিঙ্গ : মহিলা	GGF0367052 ফটো উপলব্ধ	171 নাম : সাংচাৰ বসুমতাৰী পিতাৰ নাম: হৰেন বসুমতাৰী ঘৰ নং : ৩৬ বয়স : 29 লিঙ্গ : পুৰুষ	GGF0190645 ফটো উপলব্ধ
172 নাম : জ্যোতিকা ব্ৰহ্ম স্বামীৰ নাম: সংগসৰ বসুমতাৰী ঘৰ নং : ৩৬ বয়স : 27 লিঙ্গ : মহিলা	GGF0581215 ফটো উপলব্ধ	173 নাম : বৃহম বসুমতাৰী পিতাৰ নাম: হৰেন বসুমতাৰী ঘৰ নং : ৩৬ বয়স : 26 লিঙ্গ : পুৰুষ	GGF0333500 ফটো উপলব্ধ	174 নাম : মইনা বিশ্বাচ স্বামীৰ নাম: কৃষ্ণা বিশ্বাচ ঘৰ নং : ৩৭ বয়স : 53 লিঙ্গ : মহিলা	GGF0002204 ফটো উপলব্ধ
175 নাম : অজয় বিশ্বাস পিতাৰ নাম: কৃষ্ণ বিশ্বাস ঘৰ নং : ৩৭ বয়স : 29 লিঙ্গ : পুৰুষ	GGF0433367 ফটো উপলব্ধ	176 নাম : সীতা বিশ্বাস পিতাৰ নাম: কৃষ্ণ বিশ্বাস ঘৰ নং : 37 বয়স : 29 লিঙ্গ : মহিলা	XHA0117622 ফটো উপলব্ধ	177 নাম : ৰূপহী বিশ্বাস স্বামীৰ নাম: অশোক বিশ্বাস ঘৰ নং : 37 বয়স : 26 লিঙ্গ : মহিলা	XHA0112839 ফটো উপলব্ধ
178 নাম : অশোক বিশ্বাস পিতাৰ নাম: কৃষ্ণ বিশ্বাস ঘৰ নং : 37 বয়স : 24 লিঙ্গ : পুৰুষ	GGF2547834 ফটো উপলব্ধ	179 নাম : সুমিতা বিশ্বাস মাতৃৰ নাম: মইনা বিশ্বাস ঘৰ নং : 37 বয়স : 23 লিঙ্গ : মহিলা	XHA0121269 ফটো উপলব্ধ	180 নাম : শিব বিশ্বাস মাতৃৰ নাম: মইনা বিশ্বাস ঘৰ নং : 37 বয়স : 23 লিঙ্গ : পুৰুষ	XHA0123927 ফটো উপলব্ধ



181 নাম : সুষমা বিশ্বাস পিতাৰ নাম: কৃষ্ণ বিশ্বাস ঘৰ নং : 37 বয়স : 22 লিঙ্গ : মহিলা	XHA0110213 ফটো উপলব্ধ	182 নাম : বীনা বিশ্বাস পিতাৰ নাম: কৃষ্ণ বিশ্বাস ঘৰ নং : 37 বয়স : 19 লিঙ্গ : মহিলা	XHA0110924 ফটো উপলব্ধ	183 নাম : মহিমা বিশ্বাস পিতাৰ নাম: কৃষ্ণ বিশ্বাস ঘৰ নং : 37 বয়স : 19 লিঙ্গ : মহিলা	XHA0128314 ফটো উপলব্ধ
184 নাম : ৰাজমণী চৰেন স্বামীৰ নাম: গোপাল ঘৰ নং : 98 বয়স : 78 লিঙ্গ : মহিলা	GGF0002205 ফটো উপলব্ধ	185 নাম : ৰেজিনা হাচদা পিতাৰ নাম: গোপোল ঘৰ নং : 98 বয়স : 53 লিঙ্গ : পুৰুষ	GGF6235730 ফটো উপলব্ধ	186 নাম : জোহোন হেমব্ৰম পিতাৰ নাম: সেমীল হেমব্ৰম ঘৰ নং : 38 বয়স : 29 লিঙ্গ : পুৰুষ	GGF0342550 ফটো উপলব্ধ
187 নাম : সোনমণী মুৰ্মু পিতাৰ নাম: কুব্ৰীজ মুৰ্মু ঘৰ নং : 38 বয়স : 26 লিঙ্গ : মহিলা	XHA0051730 ফটো উপলব্ধ	188 নাম : পাৰ্বতী হেমব্ৰম স্বামীৰ নাম: কুব্ৰীজ ঘৰ নং : 38 বয়স : 76 লিঙ্গ : মহিলা	GGF0002207 ফটো উপলব্ধ	189 নাম : ধেনা হেমব্ৰম অন্যান্য: পাৰ্বতী হেমব্ৰম ঘৰ নং : 39 বয়স : 45 লিঙ্গ : পুৰুষ	GGF1318963 ফটো উপলব্ধ
190 নাম : ৰাম চৰেন পিতাৰ নাম: সোম ঘৰ নং : 80 বয়স : 58 লিঙ্গ : পুৰুষ	GGF0002211 ফটো উপলব্ধ	191 নাম : মানসিং মুৰ্মু পিতাৰ নাম: বাপে ঘৰ নং : 81 বয়স : 57 লিঙ্গ : পুৰুষ	GGF0002212 ফটো উপলব্ধ	192 নাম : ৰানী চৰেন স্বামীৰ নাম: মানসিং ঘৰ নং : 81 বয়স : 48 লিঙ্গ : মহিলা	GGF6235821 ফটো উপলব্ধ
193 নাম : বাসন্তী বাস্কে স্বামীৰ নাম: অনুৰাম ঘৰ নং : 81 বয়স : 43 লিঙ্গ : মহিলা	GGF6235843 ফটো উপলব্ধ	194 নাম : বৃন্দান বাস্কি পিতাৰ নাম: মানসিং মুৰ্মু ঘৰ নং : 81 বয়স : 38 লিঙ্গ : পুৰুষ	GGF0002213 ফটো উপলব্ধ	195 নাম : দেৱীলাল হেমব্ৰম পিতাৰ নাম: বজ্জন হেমব্ৰম ঘৰ নং : 41 বয়স : 36 লিঙ্গ : পুৰুষ	GGF1381698 ফটো উপলব্ধ
196 নাম : মাইকা মুৰ্মু পিতাৰ নাম: মানসিং মুৰ্মু ঘৰ নং : 81 বয়স : 35 লিঙ্গ : মহিলা	GGF0002214 ফটো উপলব্ধ	197 নাম : ললিতা মৰম স্বামীৰ নাম: হলান মুণ্ডা ঘৰ নং : 81 বয়স : 30 লিঙ্গ : মহিলা	GGF0342840 ফটো উপলব্ধ	198 নাম : শান্তি মুৰ্মু পিতাৰ নাম: মানসিং মুৰ্মু ঘৰ নং : 81 বয়স : 28 লিঙ্গ : মহিলা	GGF0351072 ফটো উপলব্ধ
199 নাম : জলেশ্বৰ মুৰ্মু পিতাৰ নাম: অনুৰাম মুৰ্মু ঘৰ নং : 41 বয়স : 24 লিঙ্গ : পুৰুষ	GGF6434138 ফটো উপলব্ধ	200 নাম : বীনা মুৰ্মু পিতাৰ নাম: মনছিং মুৰ্মু ঘৰ নং : 41 বয়স : 24 লিঙ্গ : পুৰুষ	XHA0105122 ফটো উপলব্ধ	201 নাম : সোকাৰ মুৰ্মু মাতৃৰ নাম: বাসন্তী বাস্কে ঘৰ নং : 41 বয়স : 21 লিঙ্গ : পুৰুষ	XHA0105130 ফটো উপলব্ধ
202 নাম : জেসিকা গুয়াৰী পিতাৰ নাম: মিন্টু গুয়াৰী ঘৰ নং : 41 বয়স : 20 লিঙ্গ : মহিলা	XHA0095083 ফটো উপলব্ধ	203 নাম : চামিয়েল মুৰ্মু পিতাৰ নাম: চিকীলাই ঘৰ নং : 82 বয়স : 43 লিঙ্গ : পুৰুষ	GGF0002215 ফটো উপলব্ধ	204 নাম : গুৰ দাস ৰায় পিতাৰ নাম: গোবিন্দ ৰায় ঘৰ নং : 89 বয়স : 49 লিঙ্গ : পুৰুষ	GGF0002216 ফটো উপলব্ধ
205 নাম : বিমল ৰয় পিতাৰ নাম: গুৰুদাস ৰয় ঘৰ নং : 89 বয়স : 36 লিঙ্গ : পুৰুষ	GGF2328601 ফটো উপলব্ধ	206 নাম : ভীম চন্দ্ৰ ৰায় পিতাৰ নাম: গুৰু দাস ৰায় ঘৰ নং : 43 বয়স : 25 লিঙ্গ : পুৰুষ	GGF0627554 ফটো উপলব্ধ	E 207 নাম : চিলামী ৰাজবংশী স্বামীৰ নাম: ভবেন ঘৰ নং : 88 বয়স : 68 লিঙ্গ : মহিলা	GGF0002218 ফটো উপলব্ধ
208 নাম : ফাউলিনা মহাহাৰী স্বামীৰ নাম: লোমা ঘৰ নং : 85 বয়স : 64 লিঙ্গ : মহিলা	GGF0002219 ফটো উপলব্ধ	209 নাম : চমৰ মুছাহাৰী পিতাৰ নাম: লোমা ঘৰ নং : 85 বয়স : 56 লিঙ্গ : পুৰুষ	GGF0002220 ফটো উপলব্ধ	210 নাম : বাবুৰাম নাৰ্জাৰী পিতাৰ নাম: যোগেশ ঘৰ নং : 85 বয়স : 54 লিঙ্গ : পুৰুষ	GGF0002221 ফটো উপলব্ধ



211 নাম : হাইনা মছাহাৰী স্বামীৰ নাম: চমৰ ঘৰ নং : 8৫ বয়স : 37 লিঙ্গ : মহিলা	GGF0002222 ফটো উপলব্ধ	212 নাম : সাৰথি মছাহাৰী পিতাৰ নাম: লিমা মছাহাৰী ঘৰ নং : 8৫ বয়স : 32 লিঙ্গ : মহিলা	GGF0490094 ফটো উপলব্ধ	213 নাম : সুমন মছাহাৰী পিতাৰ নাম: সঞ্জয় মছাহাৰী ঘৰ নং : 45 বয়স : 20 লিঙ্গ : পুৰুষ	XHA0074286 ফটো উপলব্ধ
214 নাম : সুমন মছাহাৰী পিতাৰ নাম: সোমৰ মছাহাৰী ঘৰ নং : 45 বয়স : 20 লিঙ্গ : মহিলা	XHA0060418 ফটো উপলব্ধ	215 নাম : সুভাষ চন্দ্ৰ ৰাই পিতাৰ নাম: অন্দ্ৰো ঘৰ নং : 8৬ বয়স : 61 লিঙ্গ : পুৰুষ	GGF0002223 ফটো উপলব্ধ	216 নাম : জেৰল ৰায় স্বামীৰ নাম: সুভাষ ঘৰ নং : 8৬ বয়স : 55 লিঙ্গ : মহিলা	GGF0002224 ফটো উপলব্ধ
217 নাম : বিবেন ৰায় পিতাৰ নাম: সুভাষ ঘৰ নং : 8৬ বয়স : 35 লিঙ্গ : পুৰুষ	GGF6235989 ফটো উপলব্ধ	218 নাম : মনিন্দ্ৰ ৰায় পিতাৰ নাম: সুভাষ চন্দ্ৰ ৰায় ঘৰ নং : 8৬ বয়স : 31 লিঙ্গ : পুৰুষ	GGF0002226 ফটো উপলব্ধ	219 নাম : ফণীন্দ্ৰ ৰায় পিতাৰ নাম: সুভাষ চন্দ্ৰ ৰায় ঘৰ নং : 8৬ বয়স : 30 লিঙ্গ : পুৰুষ	GGF0450429 ফটো উপলব্ধ
220 নাম : প্ৰতিমা ৰায় পিতাৰ নাম: সুভাষ চন্দ্ৰ ৰায় ঘৰ নং : 46 বয়স : 26 লিঙ্গ : মহিলা	XHA0110239 ফটো উপলব্ধ	221 নাম : ঋষি প্ৰসাদ বাস্তোলা পিতাৰ নাম: দুৰ্গা বাস্তোলা ঘৰ নং : 46 বয়স : 20 লিঙ্গ : পুৰুষ	XHA0031534 ফটো উপলব্ধ	E 222 নাম : বৃধবালা ৰায় স্বামীৰ নাম: কালিমোহন ঘৰ নং : 89 বয়স : 68 লিঙ্গ : মহিলা	GGF0002228 ফটো উপলব্ধ
223 নাম : ধনেশ্বৰী ৰায় স্বামীৰ নাম: কনক ঘৰ নং : 89 বয়স : 40 লিঙ্গ : মহিলা	GGF0002230 ফটো উপলব্ধ	224 নাম : ধনে ৰায় পিতাৰ নাম: কালিমোহন ঘৰ নং : 89 বয়স : 38 লিঙ্গ : পুৰুষ	GGF0002231 ফটো উপলব্ধ	225 নাম : টৰলোটা ৰায় স্বামীৰ নাম: ধনে ৰায় ঘৰ নং : 89 বয়স : 32 লিঙ্গ : মহিলা	GGF1272996 ফটো উপলব্ধ
226 নাম : কাৰ্তিক ৰায় মাতৃৰ নাম: ধনেশ্বৰী ৰায় ঘৰ নং : 47 বয়স : 20 লিঙ্গ : পুৰুষ	XHA0140871 ফটো উপলব্ধ	227 নাম : বীৰেন ৰায় পিতাৰ নাম: সুভাষ ৰায় ঘৰ নং : 47 বয়স : 19 লিঙ্গ : পুৰুষ	XHA0143552 ফটো উপলব্ধ	228 নাম : উপেশ্বৰী ৰায় স্বামীৰ নাম: ব্ৰজেন ঘৰ নং : 8৮ বয়স : 66 লিঙ্গ : মহিলা	GGF0002232 ফটো উপলব্ধ
229 নাম : প্ৰফুল্ল ৰাই মাতৃৰ নাম: উপেশ্বৰী ৰাই ঘৰ নং : 8৮ বয়স : 31 লিঙ্গ : পুৰুষ	GGF0452045 ফটো উপলব্ধ	S 230 নাম : সিতা ৰায় পিতাৰ নাম: ব্ৰজেন ৰায় ঘৰ নং : 48 বয়স : 26 লিঙ্গ : মহিলা	GGF2546950 ফটো উপলব্ধ	S2 231 নাম : গিতা ৰায় পিতাৰ নাম: ব্ৰজেন ৰায় ঘৰ নং : 48 বয়স : 24 লিঙ্গ : মহিলা	GGF2546943 ফটো উপলব্ধ
232 নাম : হৰি ৰায় পিতাৰ নাম: ৰবি ৰায় ঘৰ নং : 8৯ বয়স : 53 লিঙ্গ : পুৰুষ	GGF0002233 ফটো উপলব্ধ	233 নাম : বিশ্বনাথ ৰায় পিতাৰ নাম: ৰবি ঘৰ নং : 8৯ বয়স : 43 লিঙ্গ : পুৰুষ	GGF0002234 ফটো উপলব্ধ	234 নাম : চানবালা ৰায় স্বামীৰ নাম: হৰি ঘৰ নং : 8৯ বয়স : 43 লিঙ্গ : মহিলা	GGF6236073 ফটো উপলব্ধ
235 নাম : হিৰন বালা ৰায় স্বামীৰ নাম: বিশ্বনাথ ঘৰ নং : 8৯ বয়স : 40 লিঙ্গ : মহিলা	GGF0002235 ফটো উপলব্ধ	236 নাম : মামণি ৰায় পিতাৰ নাম: হৰি ৰায় ঘৰ নং : 8৯ বয়স : 28 লিঙ্গ : মহিলা	GGF0541086 ফটো উপলব্ধ	237 নাম : খাৰ্গেশ্বৰ ৰায় পিতাৰ নাম: হৰি ৰায় ঘৰ নং : 49 বয়স : 24 লিঙ্গ : পুৰুষ	GGF0626614 ফটো উপলব্ধ
238 নাম : পূৰ্ণ ৰায় পিতাৰ নাম: হৰি ৰায় ঘৰ নং : 49 বয়স : 19 লিঙ্গ : পুৰুষ	XHA0122713 ফটো উপলব্ধ	239 নাম : ফুলমণী কোচ স্বামীৰ নাম: ক্ষিতিশ ঘৰ নং : ৫১ বয়স : 78 লিঙ্গ : মহিলা	GGF0002237 ফটো উপলব্ধ	240 নাম : কাৰলুচ নাৰ্জাৰী পিতাৰ নাম: জহন নাৰ্জাৰী ঘৰ নং : ৫১ বয়স : 52 লিঙ্গ : পুৰুষ	GGF0002241 ফটো উপলব্ধ



241 নাম : অঞ্জিলা বোৰ্গোয়াৰী পিতাৰ নাম: চুনিৰাম ঘৰ নং : ৫২ বয়স : 48 লিঙ্গ : মহিলা	GGF0002240 ফটো উপলব্ধ	242 নাম : মোহো কুমাৰ কোছ পিতাৰ নাম: ক্ষিতিশ ঘৰ নং : ৫২ বয়স : 46 লিঙ্গ : পুৰুষ	GGF0002239 ফটো উপলব্ধ	243 নাম : ছবিতা বৰগয়াৰী পিতাৰ নাম: চুনিৰাম বৰগয়াৰী ঘৰ নং : ৫২ বয়স : 43 লিঙ্গ : মহিলা	GGF0002242 ফটো উপলব্ধ
244 নাম : পূৰ্ণিমা বৰগয়াৰী পিতাৰ নাম: সুনিৰাম বৰগয়াৰী ঘৰ নং : 51 বয়স : 35 লিঙ্গ : মহিলা	GGF0621946 ফটো উপলব্ধ	245 নাম : সঞ্জয় কোচ পিতাৰ নাম: মোহো কুমাৰ কোছ ঘৰ নং : 51 বয়স : 26 লিঙ্গ : পুৰুষ	GGF2578953 ফটো উপলব্ধ	246 নাম : সন্জানা নাৰ্জাৰী পিতাৰ নাম: কাৰলুছ নাৰ্জাৰী ঘৰ নং : 51 বয়স : 25 লিঙ্গ : মহিলা	GGF0626564 ফটো উপলব্ধ
247 নাম : বিজয় ৰায় পিতাৰ নাম: হৰুৰাহাদুৰ ৰায় ঘৰ নং : 24 বয়স : 24 লিঙ্গ : পুৰুষ	XHA0031500 ফটো উপলব্ধ	248 নাম : ষজ্জন নাৰ্জাৰী পিতাৰ নাম: কলুছ নাৰ্জাৰী ঘৰ নং : 51 বয়স : 22 লিঙ্গ : পুৰুষ	GGF1314384 ফটো উপলব্ধ	249 নাম : বিশাল বাহাদুৰ ৰায় পিতাৰ নাম: হৰুৰাহাদুৰ ৰায় ঘৰ নং : 51 বয়স : 22 লিঙ্গ : পুৰুষ	XHA0031476 ফটো উপলব্ধ
250 নাম : মহিমা নাৰ্জাৰী পিতাৰ নাম: কলুস নাৰ্জাৰী ঘৰ নং : 51 বয়স : 21 লিঙ্গ : মহিলা	GGF6378194 ফটো উপলব্ধ	251 নাম : সুনসীৰংগ নাৰ্জাৰী পিতাৰ নাম: কলুস নাৰ্জাৰী ঘৰ নং : 51 বয়স : 20 লিঙ্গ : মহিলা	XHA0090472 ফটো উপলব্ধ	252 নাম : চাইবো বালা ৰায় স্বামীৰ নাম: ৰাজেন্দ্র ঘৰ নং : ৫৩ বয়স : 47 লিঙ্গ : মহিলা	GGF0002245 ফটো উপলব্ধ
253 নাম : লোহিত বৰ্মন পিতাৰ নাম: অভয় বৰ্মন ঘৰ নং : ৫৩ বয়স : 34 লিঙ্গ : পুৰুষ	GGF0002247 ফটো উপলব্ধ	S 254 নাম : দিপালি ৰাই পিতাৰ নাম: ৰাজেন ৰাই ঘৰ নং : 53 বয়স : 27 লিঙ্গ : মহিলা	GGF0526368 ফটো উপলব্ধ	255 নাম : কাঞ্চন ৰায় পিতাৰ নাম: ৰাজেন্দ্র ৰায় ঘৰ নং : ৫৩ বয়স : 21 লিঙ্গ : পুৰুষ	GGF6425128 ফটো উপলব্ধ
256 নাম : গনশ্ৰী নাৰ্জাৰী পিতাৰ নাম: যোগেশ ঘৰ নং : ৫৪ বয়স : 38 লিঙ্গ : মহিলা	GGF0002249 ফটো উপলব্ধ	257 নাম : ধেনা চৰেন পিতাৰ নাম: ৰামু ঘৰ নং : ৫৫ বয়স : 43 লিঙ্গ : পুৰুষ	GGF0002250 ফটো উপলব্ধ	258 নাম : লক্ষী চৰেন পিতাৰ নাম: ৰামু ঘৰ নং : ৫৫ বয়স : 42 লিঙ্গ : মহিলা	GGF0002251 ফটো উপলব্ধ
S 259 নাম : মজান মুৰ্মু স্বামীৰ নাম: প্ৰদীপ মুৰ্মু ঘৰ নং : 56 বয়স : 55 লিঙ্গ : মহিলা	GGF6361596 ফটো উপলব্ধ	260 নাম : জানতা ৰায় স্বামীৰ নাম: চাবু ঘৰ নং : ৫৯ বয়স : 77 লিঙ্গ : মহিলা	GGF6236302 ফটো উপলব্ধ	261 নাম : মহেন্দ্ৰ ৰায় পিতাৰ নাম: চাবু ঘৰ নং : ৫৯ বয়স : 48 লিঙ্গ : পুৰুষ	GGF0002252 ফটো উপলব্ধ
262 নাম : পূৰ্ণিমা ৰায় স্বামীৰ নাম: মহেন্দ্ৰ ঘৰ নং : ৫৯ বয়স : 46 লিঙ্গ : মহিলা	GGF0002253 ফটো উপলব্ধ	263 নাম : জয়ন্ত ৰায় পিতাৰ নাম: মহেন্দ্ৰ ৰায় ঘৰ নং : 59 বয়স : 26 লিঙ্গ : পুৰুষ	GGF2601029 ফটো উপলব্ধ	# 264 নাম : ভূপেন ৰায় পিতাৰ নাম: মহেন্দ্ৰ ৰায় ঘৰ নং : 59 বয়স : 22 লিঙ্গ : পুৰুষ	XHA0127647 ফটো উপলব্ধ
265 নাম : উপেন ৰায় পিতাৰ নাম: মহেন্দ্ৰ ৰায় ঘৰ নং : 59 বয়স : 20 লিঙ্গ : পুৰুষ	XHA0127662 ফটো উপলব্ধ	266 নাম : ব্ৰজেন্দ্ৰ ৰায় পিতাৰ নাম: বাবুৰাম ঘৰ নং : ৬০ বয়স : 58 লিঙ্গ : পুৰুষ	GGF0002254 ফটো উপলব্ধ	267 নাম : বেনকা ৰায় স্বামীৰ নাম: ব্ৰজেন্দ্ৰ ঘৰ নং : ৬০ বয়স : 55 লিঙ্গ : মহিলা	GGF0002255 ফটো উপলব্ধ
268 নাম : দীপক বৰ্মন পিতাৰ নাম: সতৰু ৰায় ঘৰ নং : ৬০ বয়স : 41 লিঙ্গ : পুৰুষ	GGF0002256 ফটো উপলব্ধ	269 নাম : অমল ৰায় পিতাৰ নাম: ব্ৰজেন ৰায় ঘৰ নং : ৬০ বয়স : 37 লিঙ্গ : পুৰুষ	GGF0002257 ফটো উপলব্ধ	270 নাম : বুদ্ধেশ্বৰি ৰাই মাতৃৰ নাম: দিপক ৰায় ঘৰ নং : 60 বয়স : 37 লিঙ্গ : মহিলা	GGF0234898 ফটো উপলব্ধ

271 নাম : মনি বাই পিতাৰ নাম: ব্ৰজেন্দ্ৰ বাই ঘৰ নং : ৬০ বয়স : 29 লিঙ্গ : পুৰুষ	GGF0468876 ফটো উপলব্ধ	272 নাম : বিনু বায় পিতাৰ নাম: দীপক বায় ঘৰ নং : 60 বয়স : 22 লিঙ্গ : মহিলা	XHA0090738 ফটো উপলব্ধ	273 নাম : যমুনা বৰ্মন পিতাৰ নাম: দীপক বৰ্মন ঘৰ নং : 60 বয়স : 19 লিঙ্গ : মহিলা	XHA0090407 ফটো উপলব্ধ
274 নাম : নিৰ্মলা বসুমতাৰী পিতাৰ নাম: চৰ্বেন ঘৰ নং : ৬৩ বয়স : 49 লিঙ্গ : পুৰুষ	GGF0002258 ফটো উপলব্ধ	275 নাম : ললিতা ৰাজবংশী স্বামীৰ নাম: বিমল বায় ঘৰ নং : 63 বয়স : 23 লিঙ্গ : মহিলা	GGF1383793 ফটো উপলব্ধ	276 নাম : ৰমণী সৰণীয়া পিতাৰ নাম: উপেন সৰণীয়া ঘৰ নং : ৬৬ বয়স : 53 লিঙ্গ : পুৰুষ	GGF0002259 ফটো উপলব্ধ
277 নাম : মান সৰণীয়া স্বামীৰ নাম: ৰমণী সৰণীয়া ঘৰ নং : ৬৬ বয়স : 48 লিঙ্গ : মহিলা	GGF6236404 ফটো উপলব্ধ	278 নাম : ৰবীন্দ্ৰ শৰণীয়া পিতাৰ নাম: উপেন ঘৰ নং : ৬৬ বয়স : 45 লিঙ্গ : পুৰুষ	GGF0002260 ফটো উপলব্ধ	279 নাম : মনীকা শৰণীয়া স্বামীৰ নাম: ৰবিন্দ্ৰ ঘৰ নং : ৬৬ বয়স : 38 লিঙ্গ : মহিলা	GGF0002261 ফটো উপলব্ধ
280 নাম : যুবজ সোৰানিয়া পিতাৰ নাম: ৰামিন সোৰানিয়া ঘৰ নং : 66 বয়স : 21 লিঙ্গ : পুৰুষ	XHA0044982 ফটো উপলব্ধ	281 নাম : শিৱ সৰণীয়া পিতাৰ নাম: ৰবিন্দ্ৰ সৰণীয়া ঘৰ নং : 66 বয়স : 20 লিঙ্গ : পুৰুষ	XHA0140848 ফটো উপলব্ধ	282 নাম : চাৰুবালা বৰ্মন স্বামীৰ নাম: নৰেন্দ্ৰ ঘৰ নং : ৬৭ বয়স : 78 লিঙ্গ : মহিলা	GGF0002263 ফটো উপলব্ধ
283 নাম : অনিৰুদ্ধ বৰ্মন পিতাৰ নাম: বংশী বৰ্মন ঘৰ নং : 67 বয়স : 53 লিঙ্গ : পুৰুষ	XHA0125096 ফটো উপলব্ধ	284 নাম : মলয়া ৰায় স্বামীৰ নাম: দ্বিজেন ঘৰ নং : ৬৭ বয়স : 50 লিঙ্গ : মহিলা	GGF0002266 ফটো উপলব্ধ	285 নাম : হৰেন বৰ্মন পিতাৰ নাম: নৰেন্দ্ৰ ঘৰ নং : ৬৭ বয়স : 48 লিঙ্গ : পুৰুষ	GGF0002267 ফটো উপলব্ধ
286 নাম : কামিনী বৰ্মন স্বামীৰ নাম: হৰেন ঘৰ নং : ৬৭ বয়স : 43 লিঙ্গ : মহিলা	GGF6236517 ফটো উপলব্ধ	287 নাম : প্ৰমিলা বৰ্মন স্বামীৰ নাম: অনিৰুদ্ধ বৰ্মন ঘৰ নং : 67 বয়স : 39 লিঙ্গ : মহিলা	XHA0125070 ফটো উপলব্ধ	288 নাম : লক্ষী মাদী স্বামীৰ নাম: ৰুবন ঘৰ নং : ৬৭ বয়স : 36 লিঙ্গ : মহিলা	GGF0002268 ফটো উপলব্ধ
289 নাম : লক্ষী ৰায় পিতাৰ নাম: দিৰ্জেন ৰায় ঘৰ নং : 67 বয়স : 33 লিঙ্গ : মহিলা	GGF2636090 ফটো উপলব্ধ	290 নাম : দিবগোৰ ৰাই পিতাৰ নাম: দিৰ্জেন ৰাই ঘৰ নং : 67 বয়স : 24 লিঙ্গ : পুৰুষ	GGF2547776 ফটো উপলব্ধ	291 নাম : হৰিচন্দ্ৰ ৰায় পিতাৰ নাম: গোবিন্দ ঘৰ নং : ৬৯ বয়স : 53 লিঙ্গ : পুৰুষ	GGF0002269 ফটো উপলব্ধ
292 নাম : মনিবালা ৰায় স্বামীৰ নাম: হৰিচন্দ্ৰ ঘৰ নং : ৬৯ বয়স : 48 লিঙ্গ : মহিলা	GGF0002270 ফটো উপলব্ধ	293 নাম : মোহন ৰায় পিতাৰ নাম: হৰি চন্দ্ৰ ৰায় ঘৰ নং : 69 বয়স : 24 লিঙ্গ : পুৰুষ	GGF0660506 ফটো উপলব্ধ	294 নাম : ৰাইচিন হেমৰম পিতাৰ নাম: কবব্য হেমৰম ঘৰ নং : ৭১ বয়স : 58 লিঙ্গ : পুৰুষ	GGF0002271 ফটো উপলব্ধ
295 নাম : সনা হেমব্ৰম পিতাৰ নাম: ৰঙ্গিচান হেমব্ৰম ঘৰ নং : ৭১ বয়স : 25 লিঙ্গ : পুৰুষ	GGF0472381 ফটো উপলব্ধ	296 নাম : সিলশ হেমব্ৰম পিতাৰ নাম: ৰঙ্গিচান হেমব্ৰম ঘৰ নং : 71 বয়স : 20 লিঙ্গ : পুৰুষ	XHA0052894 ফটো উপলব্ধ	297 নাম : দেবান চৰ্বেন পিতাৰ নাম: গোপিন ঘৰ নং : ৭২ বয়স : 58 লিঙ্গ : পুৰুষ	GGF0002273 ফটো উপলব্ধ
298 নাম : চালমী মুৰ্ম স্বামীৰ নাম: দেবান ঘৰ নং : ৭২ বয়স : 53 লিঙ্গ : মহিলা	GGF6236584 ফটো উপলব্ধ	299 নাম : ডুলি সোৰেন পিতাৰ নাম: দেৱান সোৰেন ঘৰ নং : 72 বয়স : 28 লিঙ্গ : মহিলা	GGF1400837 ফটো উপলব্ধ	300 নাম : সোমলাল সোৰেন পিতাৰ নাম: দেওয়ান সোৰেন ঘৰ নং : 72 বয়স : 25 লিঙ্গ : পুৰুষ	GGF1400845 ফটো উপলব্ধ



301	GGF0002274	ফটো উপলব্ধ	302	GGF0002276	ফটো উপলব্ধ	303	GGF0002278	ফটো উপলব্ধ
নাম : পানফল বেপ্ৰা স্বামীৰ নাম: গোপাল ঘৰ নং : ৭৪ বয়স : 63 লিঙ্গ : মহিলা			নাম : ফুলমনি মূৰ্ম স্বামীৰ নাম: মানিক ঘৰ নং : ৭৫ বয়স : 48 লিঙ্গ : মহিলা			নাম : বুৰন হেমৰম পিতাৰ নাম: হপনা ঘৰ নং : ৭৬ বয়স : 39 লিঙ্গ : পুৰুষ		
304	GGF0628602	ফটো উপলব্ধ	305	GGF0331355	ফটো উপলব্ধ	306	GGF0002280	ফটো উপলব্ধ
নাম : সুনিতা মাৰ্ভি পিতাৰ নাম: স্বপ্না মাৰ্ভি ঘৰ নং : 76 বয়স : 30 লিঙ্গ : মহিলা			নাম : ধানো মাৰ্ভি পিতাৰ নাম: হপনা মাৰ্ভি ঘৰ নং : ৭৬ বয়স : 28 লিঙ্গ : পুৰুষ			নাম : ফুলমনি চৰেন স্বামীৰ নাম: হপনা ঘৰ নং : ৭৭ বয়স : 58 লিঙ্গ : মহিলা		
307	GGF6236711	ফটো উপলব্ধ	308	GGF0002282	ফটো উপলব্ধ	309	GGF6236733	ফটো উপলব্ধ
নাম : ফুলো চৰেন স্বামীৰ নাম: হপনা ঘৰ নং : ৭৭ বয়স : 53 লিঙ্গ : মহিলা			নাম : ৰবি তুদু পিতাৰ নাম: লক্ষী ঘৰ নং : ৭৭ বয়স : 48 লিঙ্গ : পুৰুষ			নাম : চুমি চোৰেন স্বামীৰ নাম: ৰবি ঘৰ নং : ৭৭ বয়স : 43 লিঙ্গ : মহিলা		
310	GGF0367201	ফটো উপলব্ধ	311	GGF0279927	ফটো উপলব্ধ	312	GGF0625277	ফটো উপলব্ধ
নাম : সুনিতা মাৰ্ভি পিতাৰ নাম: স্বপ্না মাৰ্ভি ঘৰ নং : 77 বয়স : 29 লিঙ্গ : মহিলা			নাম : জনেশ হেমব্ৰম মাতৃৰ নাম: হপনা হেমব্ৰম ঘৰ নং : ৭৭ বয়স : 29 লিঙ্গ : পুৰুষ			নাম : পনো মাৰ্ভি পিতাৰ নাম: স্বপ্না মাৰ্ভি ঘৰ নং : 77 বয়স : 26 লিঙ্গ : মহিলা		
313	GGF6386981	ফটো উপলব্ধ	314	GGF0486696	ফটো উপলব্ধ	315	GGF0624379	ফটো উপলব্ধ
নাম : দুলহন হেমব্ৰম মাতৃৰ নাম: ফুলু সোৰেন ঘৰ নং : 77 বয়স : 21 লিঙ্গ : মহিলা			নাম : ৰবিন মূৰ্ম পিতাৰ নাম: মতিলাল মূৰ্ম ঘৰ নং : ৭৮ বয়স : 59 লিঙ্গ : পুৰুষ			নাম : তুলাময় লিম্বু স্বামীৰ নাম: বিপুল দাস ঘৰ নং : 78 বয়স : 44 লিঙ্গ : মহিলা		
316	GGF0002283	ফটো উপলব্ধ	317	GGF0002284	ফটো উপলব্ধ	318	GGF0002285	ফটো উপলব্ধ
নাম : নীলমনি হাচদা স্বামীৰ নাম: চুপল ঘৰ নং : ৮০ বয়স : 63 লিঙ্গ : মহিলা			নাম : লক্ষন চৰেন পিতাৰ নাম: চুপল ঘৰ নং : ৮০ বয়স : 45 লিঙ্গ : পুৰুষ			নাম : ফুলমনি বাস্কে স্বামীৰ নাম: লক্ষন ঘৰ নং : ৮০ বয়স : 42 লিঙ্গ : মহিলা		
319	GGF0490029	ফটো উপলব্ধ	320	GGF2588705	ফটো উপলব্ধ	321	GGF0002286	ফটো উপলব্ধ
নাম : গোপাল চৰেন মাতৃৰ নাম: নিলমনি হাচদা ঘৰ নং : ৮০ বয়স : 35 লিঙ্গ : পুৰুষ			নাম : লিলমনি চৰেন পিতাৰ নাম: লক্ষন চৰেন ঘৰ নং : 80 বয়স : 24 লিঙ্গ : মহিলা			নাম : কুবৰাই চৰেন পিতাৰ নাম: বৰাই ঘৰ নং : ৮১ বয়স : 58 লিঙ্গ : পুৰুষ		
322	GGF0002288	ফটো উপলব্ধ	323	GGF0002290	ফটো উপলব্ধ	324	GGF0286757	ফটো উপলব্ধ
নাম : ফুল হেমৰাম স্বামীৰ নাম: কুবৰাই ঘৰ নং : ৮১ বয়স : 53 লিঙ্গ : মহিলা			নাম : মঞ্জু চৰেন পিতাৰ নাম: কুবৰায় ঘৰ নং : ৮১ বয়স : 36 লিঙ্গ : মহিলা			নাম : গুনি চৰেন পিতাৰ নাম: কুবৰাই চৰেন ঘৰ নং : ৮১ বয়স : 32 লিঙ্গ : পুৰুষ		
325	GGF0367482	ফটো উপলব্ধ	326	GGF1455757	ফটো উপলব্ধ	327	GGF6236813	ফটো উপলব্ধ
নাম : জোনালি সোৰেন পিতাৰ নাম: কোবৰায় সোৰেন ঘৰ নং : 81 বয়স : 26 লিঙ্গ : মহিলা			নাম : অনন্ত সোৰেন পিতাৰ নাম: কুবৰা সোৰেন ঘৰ নং : 81 বয়স : 25 লিঙ্গ : পুৰুষ			নাম : বয়লা মাৰ্ভি পিতাৰ নাম: চন্দন ঘৰ নং : ৮২ বয়স : 58 লিঙ্গ : পুৰুষ		
328	GGF6236824	ফটো উপলব্ধ	329	GGF0289165	ফটো উপলব্ধ	330	XHA0066589	ফটো উপলব্ধ
নাম : বাহা চৰেন স্বামীৰ নাম: বহলা ঘৰ নং : ৮২ বয়স : 53 লিঙ্গ : মহিলা			নাম : সবিনা মাৰ্ভি মাতৃৰ নাম: বাহা চৰেন ঘৰ নং : ৮২ বয়স : 28 লিঙ্গ : মহিলা			নাম : বালিষা মাৰ্ভি পিতাৰ নাম: বোঙ্গলা মাৰ্ভি ঘৰ নং : 82 বয়স : 28 লিঙ্গ : মহিলা		



331 নাম : চম্পা মূৰ্ম স্বামীৰ নাম : মিতলা ঘৰ নং : ৮৩ বয়স : 58 লিঙ্গ : মহিলা	GGF0002291 ফটো উপলব্ধ	332 নাম : সুৰজমণী চৰনে স্বামীৰ নাম : বুদ্রাই ঘৰ নং : ৮৪ বয়স : 58 লিঙ্গ : মহিলা	GGF0002293 ফটো উপলব্ধ	333 নাম : সোম কিঞ্চু পিতাৰ নাম : বুদ্রাই কিঞ্চু ঘৰ নং : ৮৪ বয়স : 34 লিঙ্গ : পুৰুষ	GGF2328656 ফটো উপলব্ধ
334 নাম : হাবিল কিঞ্চু পিতাৰ নাম : বুদ্রাই কিঞ্চু ঘৰ নং : ৮৪ বয়স : 33 লিঙ্গ : পুৰুষ	GGF2328645 ফটো উপলব্ধ	335 নাম : মণিকা হাঁসদা স্বামীৰ নাম : সোম কিঞ্চু ঘৰ নং : ৪৪ বয়স : 25 লিঙ্গ : মহিলা	GGF0613240 ফটো উপলব্ধ	336 নাম : শৰ্মিলা সোৰেন স্বামীৰ নাম : হাবিল কিঞ্চু ঘৰ নং : ৪৪ বয়স : 25 লিঙ্গ : মহিলা	GGF2547479 ফটো উপলব্ধ
337 নাম : ভুত মূৰ্ম পিতাৰ নাম : মঙ্গল ঘৰ নং : ৮৫ বয়স : 53 লিঙ্গ : পুৰুষ	GGF6236879 ফটো উপলব্ধ	338 নাম : সুনিতা চৰেন স্বামীৰ নাম : ভুত ঘৰ নং : ৮৫ বয়স : 48 লিঙ্গ : মহিলা	GGF6236880 ফটো উপলব্ধ	339 নাম : হপনা মূৰ্ম পিতাৰ নাম : চতকা ঘৰ নং : ৮৫ বয়স : 68 লিঙ্গ : পুৰুষ	GGF0002295 ফটো উপলব্ধ
340 নাম : কেলেনা সোৱেন পিতাৰ নাম : বাবুৱাম সোৱেন ঘৰ নং : 91 বয়স : 40 লিঙ্গ : মহিলা	GGF6401228 ফটো উপলব্ধ	341 নাম : সালমী সূৰেন স্বামীৰ নাম : অনীল হেমব্ৰম ঘৰ নং : ৯২ বয়স : 36 লিঙ্গ : মহিলা	GGF1127422 ফটো উপলব্ধ	342 নাম : জন টুডু পিতাৰ নাম : ৰাজু ৰাম টুডু ঘৰ নং : 92 বয়স : 29 লিঙ্গ : পুৰুষ	GGF0626358 ফটো উপলব্ধ
343 নাম : আলিশা হেমব্ৰম পিতাৰ নাম : অনীল হেমব্ৰম ঘৰ নং : ৯২ বয়স : 23 লিঙ্গ : মহিলা	GGF1127430 ফটো উপলব্ধ	344 নাম : সনিৰাম টুডু পিতাৰ নাম : চৰ্ণীৰাম ঘৰ নং : ৯৩ বয়স : 68 লিঙ্গ : পুৰুষ	GGF0002298 ফটো উপলব্ধ	345 নাম : জনালী হেমব্ৰম স্বামীৰ নাম : চুনিৰাম হেমব্ৰম ঘৰ নং : ৯৩ বয়স : 63 লিঙ্গ : মহিলা	GGF0002299 ফটো উপলব্ধ
346 নাম : বাহমতী টুডু পিতাৰ নাম : চুনিৰাম টুডু ঘৰ নং : ৯৩ বয়স : 43 লিঙ্গ : পুৰুষ	GGF0002300 ফটো উপলব্ধ	347 নাম : বিস্ট টুডু পিতাৰ নাম : সুনিৰাম টুডু ঘৰ নং : ৯৩ বয়স : 37 লিঙ্গ : পুৰুষ	GGF6237009 ফটো উপলব্ধ	348 নাম : সোম হেমব্ৰম পিতাৰ নাম : প্ৰধান হেমব্ৰম ঘৰ নং : ৯৩ বয়স : 36 লিঙ্গ : পুৰুষ	GGF0304857 ফটো উপলব্ধ
349 নাম : লোখন টুডু পিতাৰ নাম : সুনিৰাম টুডু ঘৰ নং : ৯৩ বয়স : 32 লিঙ্গ : পুৰুষ	GGF1348218 ফটো উপলব্ধ	350 নাম : ৰাম টুডু পিতাৰ নাম : চুনিৰাম টুডু ঘৰ নং : ৯৩ বয়স : 31 লিঙ্গ : পুৰুষ	GGF0320424 ফটো উপলব্ধ	351 নাম : ধনি মাৰ্ভি স্বামীৰ নাম : সোম হেমব্ৰম ঘৰ নং : 93 বয়স : 27 লিঙ্গ : মহিলা	GGF0660571 ফটো উপলব্ধ
352 নাম : চুমি টুডু পিতাৰ নাম : ৰজম টুডু ঘৰ নং : 93 বয়স : 27 লিঙ্গ : মহিলা	GGF2576403 ফটো উপলব্ধ	353 নাম : মালহো মাৰ্ভি স্বামীৰ নাম : ছুপন ঘৰ নং : ৯৪ বয়স : 63 লিঙ্গ : মহিলা	GGF0002301 ফটো উপলব্ধ	354 নাম : দেলহো মূৰ্ম পিতাৰ নাম : ছুপল মূৰ্ম ঘৰ নং : ৯৪ বয়স : 43 লিঙ্গ : মহিলা	GGF0002302 ফটো উপলব্ধ
355 নাম : চালাই মূৰ্ম পিতাৰ নাম : ছুপল ঘৰ নং : ৯৪ বয়স : 41 লিঙ্গ : পুৰুষ	GGF0002303 ফটো উপলব্ধ	356 নাম : বিচু মূৰ্ম পিতাৰ নাম : ছুপল ঘৰ নং : ৯৪ বয়স : 39 লিঙ্গ : পুৰুষ	GGF6237065 ফটো উপলব্ধ	357 নাম : চম্পা চৰেন স্বামীৰ নাম : চালাই মূৰ্ম ঘৰ নং : ৯৪ বয়স : 37 লিঙ্গ : মহিলা	GGF0306126 ফটো উপলব্ধ
358 নাম : ফুলমণী মাৰ্ভী স্বামীৰ নাম : বিচু ঘৰ নং : ৯৪ বয়স : 36 লিঙ্গ : মহিলা	GGF6237076 ফটো উপলব্ধ	359 নাম : মলোতী মূৰ্ম পিতাৰ নাম : সহিলে মূৰ্ম ঘৰ নং : ৯৪ বয়স : 30 লিঙ্গ : মহিলা	GGF0554642 ফটো উপলব্ধ	360 নাম : সুপাল টুডু পিতাৰ নাম : গুৰু টুডু ঘৰ নং : 94 বয়স : 29 লিঙ্গ : পুৰুষ	GGF0367144 ফটো উপলব্ধ



361 নাম : মাৰ্থা হেমব্ৰম স্বামীৰ নাম: ছিমন চৰেন ঘৰ নং : ১০১ বয়স : 73 লিঙ্গ : মহিলা	GGF6237087 ফটো উপলব্ধ	362 নাম : দক্ষীণ হেমব্ৰম পিতাৰ নাম: অজুন ঘৰ নং : ১০১ বয়স : 57 লিঙ্গ : পুৰুষ	GGF6237112 ফটো উপলব্ধ	363 নাম : গোমা পোথ্ৰেল স্বামীৰ নাম: মোহন ঘৰ নং : ১০১ বয়স : 53 লিঙ্গ : মহিলা	GGF0002304 ফটো উপলব্ধ
364 নাম : মেৰী মাৰ্দি স্বামীৰ নাম: দক্ষিণ হেমব্ৰম ঘৰ নং : ১০১ বয়স : 46 লিঙ্গ : মহিলা	GGF0002305 ফটো উপলব্ধ	365 নাম : কৰ্ণালিছ চৰেন পিতাৰ নাম: ছিমন ঘৰ নং : ১০১ বয়স : 40 লিঙ্গ : পুৰুষ	GGF6237101 ফটো উপলব্ধ	366 নাম : সোনামণি মুৰ্মু পিতাৰ নাম: মেনেজীৰ ঘৰ নং : ১০১ বয়স : 34 লিঙ্গ : মহিলা	GGF0002504 ফটো উপলব্ধ
367 নাম : চনম পোথ্ৰেল পিতাৰ নাম: মোহন পোথ্ৰেল ঘৰ নং : ১০১ বয়স : 31 লিঙ্গ : পুৰুষ	GGF0002306 ফটো উপলব্ধ	368 নাম : সগৰ পোথ্ৰেল পিতাৰ নাম: মোহন পোথ্ৰেল ঘৰ নং : 101 বয়স : 25 লিঙ্গ : পুৰুষ	GGF0527234 ফটো উপলব্ধ	369 নাম : কবিতা পোথ্ৰেল স্বামীৰ নাম: সনম পোথ্ৰেল ঘৰ নং : 101 বয়স : 25 লিঙ্গ : মহিলা	GGF1301456 ফটো উপলব্ধ
370 নাম : মাৰ্টিনা হেমব্ৰম পিতাৰ নাম: দক্ষিণ হেমব্ৰম ঘৰ নং : 101 বয়স : 20 লিঙ্গ : মহিলা	XHA0035717 ফটো উপলব্ধ	371 নাম : মাতিয়াছ পূৰ্তি পিতাৰ নাম: কন্দ ঘৰ নং : ১০৪ বয়স : 73 লিঙ্গ : পুৰুষ	GGF0002307 ফটো উপলব্ধ	372 নাম : লুকাশ পূৰ্তি পিতাৰ নাম: মাতিয়াছ পূৰ্তি ঘৰ নং : ১০৪ বয়স : 29 লিঙ্গ : পুৰুষ	GGF0341172 ফটো উপলব্ধ
373 নাম : মাৰিয়াম পূৰ্তি পিতাৰ নাম: মাতিয়াছ পূৰ্তি ঘৰ নং : ১০৪ বয়স : 26 লিঙ্গ : মহিলা	GGF0341602 ফটো উপলব্ধ	374 নাম : ক্ৰিষ্টিনা পূৰ্তি পিতাৰ নাম: ম্যাথিয়াস পূৰ্তি ঘৰ নং : 104 বয়স : 22 লিঙ্গ : মহিলা	GGF1456680 ফটো উপলব্ধ	375 নাম : নিৰ্মল মুন্ডা পিতাৰ নাম: লক্ষী ঘৰ নং : ১০৫ বয়স : 68 লিঙ্গ : পুৰুষ	GGF0002309 ফটো উপলব্ধ
376 নাম : ফলমনি হানচ স্বামীৰ নাম: নিৰ্মল ঘৰ নং : ১০৫ বয়স : 63 লিঙ্গ : মহিলা	GGF6237178 ফটো উপলব্ধ	377 নাম : মচি নাগ পিতাৰ নাম: নিৰ্মল মুণ্ডা ঘৰ নং : ১০৫ বয়স : 36 লিঙ্গ : পুৰুষ	GGF0002310 ফটো উপলব্ধ	378 নাম : ছালমি হাচদা স্বামীৰ নাম: জহন মুন্দা ঘৰ নং : ১০৫ বয়স : 35 লিঙ্গ : মহিলা	GGF6237189 ফটো উপলব্ধ
379 নাম : জচুৰা মুণ্ডা পিতাৰ নাম: নিৰ্মল মুণ্ডা ঘৰ নং : ১০৫ বয়স : 33 লিঙ্গ : পুৰুষ	GGF0002311 ফটো উপলব্ধ	380 নাম : মিলি হাঁসদা স্বামীৰ নাম: মশি নাগ ঘৰ নং : 105 বয়স : 33 লিঙ্গ : মহিলা	GGF2597292 ফটো উপলব্ধ	381 নাম : প্ৰবিতা বৰগয়াৰী স্বামীৰ নাম: জাচুৰা মুণ্ডা ঘৰ নং : ১০৫ বয়স : 29 লিঙ্গ : মহিলা	GGF0343533 ফটো উপলব্ধ
382 নাম : প্ৰিসহিলা মুণ্ডা পিতাৰ নাম: জোহোন মুণ্ডা ঘৰ নং : 105 বয়স : 19 লিঙ্গ : মহিলা	XHA0150425 ফটো উপলব্ধ	383 নাম : দয়ামনি মুন্দা স্বামীৰ নাম: পান্ডু ঘৰ নং : ১০৬ বয়স : 56 লিঙ্গ : মহিলা	GGF6237203 ফটো উপলব্ধ	384 নাম : আবিৰাম মুন্দা পিতাৰ নাম: পান্দে ঘৰ নং : ১০৬ বয়স : 41 লিঙ্গ : পুৰুষ	GGF0002312 ফটো উপলব্ধ
385 নাম : মাৰ্কুছ মুন্দা পিতাৰ নাম: পান্দু ঘৰ নং : ১০৬ বয়স : 37 লিঙ্গ : পুৰুষ	GGF0002313 ফটো উপলব্ধ	386 নাম : মাৰিয়াম মুৰ্মু পিতাৰ নাম: বাৰমেশ্বৰ মুৰ্মু ঘৰ নং : ১০৬ বয়স : 36 লিঙ্গ : মহিলা	GGF6237190 ফটো উপলব্ধ	387 নাম : চুমিত্ৰা মুণ্ডা স্বামীৰ নাম: মাৰ্কুচ মুণ্ডা ঘৰ নং : 106 বয়স : 36 লিঙ্গ : মহিলা	GGF2635712 ফটো উপলব্ধ
388 নাম : হালান মুন্ডা মাতৃৰ নাম: পাণ্ডে মুণ্ডা ঘৰ নং : ১০৬ বয়স : 35 লিঙ্গ : পুৰুষ	GGF0322339 ফটো উপলব্ধ	389 নাম : মাৰ্কচ মুন্ডা মাতৃৰ নাম: দয়ামনি মুন্ডা ঘৰ নং : ১০৬ বয়স : 31 লিঙ্গ : পুৰুষ	GGF0322479 ফটো উপলব্ধ	390 নাম : লক্ষী হেমব্ৰম স্বামীৰ নাম: মাৰ্কশ মুণ্ডা ঘৰ নং : 106 বয়স : 31 লিঙ্গ : মহিলা	XHA0071654 ফটো উপলব্ধ



391 নাম : মাৰছা মুণ্ডা মাতৃৰ নাম: দয়ামনী মুণ্ডা ঘৰ নং : 106 বয়স : 27 লিঙ্গ : মহিলা	GGF0321042 ফটো উপলব্ধ	392 নাম : জিৰমিআ হংস পিতাৰ নাম: মাৰকুছ ঘৰ নং : 109 বয়স : 53 লিঙ্গ : পুৰুষ	GGF0002314 ফটো উপলব্ধ	393 নাম : ফুলমনি পূৰ্তি স্বামীৰ নাম: জিৰমিয়াচ ঘৰ নং : 109 বয়স : 48 লিঙ্গ : মহিলা	GGF0002315 ফটো উপলব্ধ
394 নাম : শ্যাম মুন্দা পিতাৰ নাম: মাকুছ ঘৰ নং : 109 বয়স : 46 লিঙ্গ : পুৰুষ	GGF6237269 ফটো উপলব্ধ	395 নাম : সান্তি পূৰ্তি স্বামীৰ নাম: শ্যাম মুন্দা ঘৰ নং : 107 বয়স : 44 লিঙ্গ : মহিলা	GGF0624874 ফটো উপলব্ধ	396 নাম : মাচি দাস মুন্দা পিতাৰ নাম: বাকিলা ঘৰ নং : 108 বয়স : 58 লিঙ্গ : পুৰুষ	GGF6237316 ফটো উপলব্ধ
397 নাম : জয়ন্তী মুন্দা স্বামীৰ নাম: কমল ঘৰ নং : 108 বয়স : 53 লিঙ্গ : মহিলা	GGF0002316 ফটো উপলব্ধ	398 নাম : মনিকা মুন্দা স্বামীৰ নাম: গুমান ঘৰ নং : 108 বয়স : 44 লিঙ্গ : মহিলা	GGF0002318 ফটো উপলব্ধ	399 নাম : বিকাশ মুন্দা পিতাৰ নাম: গুমান মুন্দা ঘৰ নং : 108 বয়স : 28 লিঙ্গ : পুৰুষ	GGF0017046 ফটো উপলব্ধ
400 নাম : সিলিয়াস মুণ্ডা পিতাৰ নাম: গুমান মুন্দা ঘৰ নং : 108 বয়স : 26 লিঙ্গ : পুৰুষ	GGF0526749 ফটো উপলব্ধ	401 নাম : ভেৰোনিকা মাৰ্ডি স্বামীৰ নাম: লখন হেমব্রম ঘৰ নং : 110 বয়স : 62 লিঙ্গ : মহিলা	GGF0002320 ফটো উপলব্ধ	402 নাম : অৰুন হেমব্রম পিতাৰ নাম: লখন হেমব্রম ঘৰ নং : 110 বয়স : 37 লিঙ্গ : পুৰুষ	GGF0002321 ফটো উপলব্ধ
403 নাম : বাবিয়া মুৰ্ম স্বামীৰ নাম: অৰুন হেমব্রম ঘৰ নং : 110 বয়স : 36 লিঙ্গ : মহিলা	XHA0068957 ফটো উপলব্ধ	404 নাম : চটৰ্জেন হেমব্রম মাতৃৰ নাম: লখন হেমব্রম ঘৰ নং : 110 বয়স : 29 লিঙ্গ : পুৰুষ	GGF0021139 ফটো উপলব্ধ	405 নাম : মিনা টুডু স্বামীৰ নাম: চটৰজান হেমব্রম ঘৰ নং : 110 বয়স : 28 লিঙ্গ : মহিলা	GGF1224203 ফটো উপলব্ধ
406 নাম : সবিতা কোছ পিতাৰ নাম: সাধীন ৰাম কোছ ঘৰ নং : 111 বয়স : 23 লিঙ্গ : মহিলা	GGF1290295 ফটো উপলব্ধ	E 407 নাম : মান হাঁসদা পিতাৰ নাম: দুৰী ঘৰ নং : 115 বয়স : 63 লিঙ্গ : পুৰুষ	GGF0002322 ফটো উপলব্ধ	408 নাম : কুবৰাজ মুৰ্ম পিতাৰ নাম: মৰ্গলী ঘৰ নং : 115 বয়স : 58 লিঙ্গ : পুৰুষ	GGF0002323 ফটো উপলব্ধ
409 নাম : বদী মাৰ্দী স্বামীৰ নাম: কুবৰাজ ঘৰ নং : 115 বয়স : 53 লিঙ্গ : মহিলা	GGF0002324 ফটো উপলব্ধ	410 নাম : মংগলী সোৰেন স্বামীৰ নাম: ধনীৰাম মুৰ্ম ঘৰ নং : 115 বয়স : 33 লিঙ্গ : মহিলা	GGF0314203 ফটো উপলব্ধ	411 নাম : ধনীৰাম মুৰ্ম পিতাৰ নাম: কুবৰাজ মুৰ্ম ঘৰ নং : 115 বয়স : 30 লিঙ্গ : পুৰুষ	GGF2328496 ফটো উপলব্ধ
412 নাম : বৃধৰাজ মুৰ্ম মাতৃৰ নাম: কুবৰাজ মুৰ্ম ঘৰ নং : 115 বয়স : 27 লিঙ্গ : পুৰুষ	GGF0314104 ফটো উপলব্ধ	413 নাম : বিনকা টুডু স্বামীৰ নাম: বৃধৰাজ মুৰ্ম ঘৰ নং : 115 বয়স : 23 লিঙ্গ : মহিলা	XHA0062364 ফটো উপলব্ধ	414 নাম : বিনকা টুডু স্বামীৰ নাম: বৃধৰাজ মুৰ্ম ঘৰ নং : 115 বয়স : 22 লিঙ্গ : মহিলা	XHA0071688 ফটো উপলব্ধ
415 নাম : ৰবি মুৰ্ম পিতাৰ নাম: নিমাই ঘৰ নং : 116 বয়স : 53 লিঙ্গ : পুৰুষ	GGF0002325 ফটো উপলব্ধ	416 নাম : ফুলমনী মাৰ্ডি স্বামীৰ নাম: ভাগল সোৰেন ঘৰ নং : 119 বয়স : 33 লিঙ্গ : মহিলা	GGF0549212 ফটো উপলব্ধ	417 নাম : ৰবী টুডু পিতাৰ নাম: বৃধৰাজ টুডু ঘৰ নং : 119 বয়স : 26 লিঙ্গ : পুৰুষ	GGF0441923 ফটো উপলব্ধ
418 নাম : মুনচি মাৰ্দী পিতাৰ নাম: বাদু ঘৰ নং : 122 বয়স : 63 লিঙ্গ : পুৰুষ	GGF0002327 ফটো উপলব্ধ	419 নাম : চুমি হাচদা স্বামীৰ নাম: মুনচি মাৰ্দী ঘৰ নং : 122 বয়স : 58 লিঙ্গ : মহিলা	GGF0002328 ফটো উপলব্ধ	420 নাম : ৰাম মুৰ্ম পিতাৰ নাম: বাজা ঘৰ নং : 122 বয়স : 53 লিঙ্গ : পুৰুষ	GGF0002330 ফটো উপলব্ধ

421 নাম : তালামাই চৰেন স্বামীৰ নাম: ৰবি মুৰ্মু ঘৰ নং : ১২২ বয়স : 53 লিঙ্গ : মহিলা	GGF6237510 ফটো উপলব্ধ	422 নাম : জানকী হাচদা স্বামীৰ নাম: ৰাম মুৰ্মু ঘৰ নং : ১২২ বয়স : 48 লিঙ্গ : মহিলা	GGF0002331 ফটো উপলব্ধ	423 নাম : চাৰামনী মূৰ্মু স্বামীৰ নাম: তালীমই মুৰ্মু ঘৰ নং : 122 বয়স : 30 লিঙ্গ : মহিলা	GGF0616862 ফটো উপলব্ধ
424 নাম : সনৰাম মুৰ্মু পিতাৰ নাম: ৰবি মুৰ্মু ঘৰ নং : 122 বয়স : 28 লিঙ্গ : পুৰুষ	XHA0099861 ফটো উপলব্ধ	425 নাম : মঙ্গল মুৰ্মা পিতাৰ নাম: বাৰিসিং ঘৰ নং : ১২৩ বয়স : 63 লিঙ্গ : পুৰুষ	GGF0002332 ফটো উপলব্ধ	426 নাম : মতি হেমব্রম স্বামীৰ নাম: মঙ্গল ঘৰ নং : ১২৩ বয়স : 58 লিঙ্গ : মহিলা	GGF0002333 ফটো উপলব্ধ
427 নাম : লক্ষী মাৰ্দি স্বামীৰ নাম: জগন ঘৰ নং : ১২৩ বয়স : 58 লিঙ্গ : মহিলা	GGF0002335 ফটো উপলব্ধ	428 নাম : চিতা চৰেন স্বামীৰ নাম: বদু ঘৰ নং : ১২৩ বয়স : 53 লিঙ্গ : মহিলা	GGF0002336 ফটো উপলব্ধ	429 নাম : মনিৰাম মুৰ্মু পিতাৰ নাম: দুদু মুৰ্মু ঘৰ নং : ১২৩ বয়স : 48 লিঙ্গ : পুৰুষ	GGF0002338 ফটো উপলব্ধ
430 নাম : চৰি মুৰ্মু স্বামীৰ নাম: লক্ষীৰাম হাছদা ঘৰ নং : 123 বয়স : 45 লিঙ্গ : মহিলা	GGF2618791 ফটো উপলব্ধ	431 নাম : চতো হাছদা পিতাৰ নাম: দুৰ্গা হাছদা ঘৰ নং : 123 বয়স : 45 লিঙ্গ : পুৰুষ	GGF2618809 ফটো উপলব্ধ	432 নাম : মঙ্গলী হাছদা স্বামীৰ নাম: মনিৰাম হাছদা ঘৰ নং : ১২৩ বয়স : 44 লিঙ্গ : মহিলা	GGF0002339 ফটো উপলব্ধ
433 নাম : সালোমি বাস্কী স্বামীৰ নাম: চটো হাছদা ঘৰ নং : 123 বয়স : 40 লিঙ্গ : মহিলা	GGF2547370 ফটো উপলব্ধ	434 নাম : ৰাজিব মুৰ্মা পিতাৰ নাম: মংগল মুৰ্মু ঘৰ নং : ১২৩ বয়স : 34 লিঙ্গ : পুৰুষ	GGF0336636 ফটো উপলব্ধ	435 নাম : সুনিতা হাজুদা মাতৃৰ নাম: লক্ষী মাৰ্দি ঘৰ নং : ১২৩ বয়স : 31 লিঙ্গ : মহিলা	GGF0337055 ফটো উপলব্ধ
436 নাম : বাবুল মুৰ্মু পিতাৰ নাম: মংগল মুৰ্মু ঘৰ নং : ১২৩ বয়স : 29 লিঙ্গ : পুৰুষ	GGF0336867 ফটো উপলব্ধ	437 নাম : চুনিল হাজুদা পিতাৰ নাম: লক্ষী মাদী ঘৰ নং : 123 বয়স : 28 লিঙ্গ : পুৰুষ	GGF0312801 ফটো উপলব্ধ	438 নাম : লক্ষী মাৰ্দি স্বামীৰ নাম: বাবুল মুৰ্মু ঘৰ নং : ১২৩ বয়স : 28 লিঙ্গ : মহিলা	GGF0331314 ফটো উপলব্ধ
439 নাম : ৰানি মাৰ্দি পিতাৰ নাম: মুন্সি মাৰ্দি ঘৰ নং : 123 বয়স : 24 লিঙ্গ : মহিলা	GGF2541589 ফটো উপলব্ধ	440 নাম : ডুলি হাঁসদা পিতাৰ নাম: বডু হাঁসদা ঘৰ নং : 123 বয়স : 24 লিঙ্গ : মহিলা	GGF1456714 ফটো উপলব্ধ	441 নাম : লিলি হাঁসদা পিতাৰ নাম: ছটো হাঁসদা ঘৰ নং : 123 বয়স : 22 লিঙ্গ : মহিলা	XHA0036558 ফটো উপলব্ধ
S 442 নাম : বৃদিন হেমব্রম স্বামীৰ নাম: বাৰিয়া টুদু ঘৰ নং : ১২৪ বয়স : 65 লিঙ্গ : মহিলা	GGF0002342 ফটো উপলব্ধ	443 নাম : ৰবি টুদু পিতাৰ নাম: বাৰিয়া টুদু ঘৰ নং : ১২৪ বয়স : 42 লিঙ্গ : পুৰুষ	GGF0002343 ফটো উপলব্ধ	444 নাম : গুল হেমব্রম পিতাৰ নাম: ৰবি টুদু ঘৰ নং : ১২৪ বয়স : 38 লিঙ্গ : মহিলা	GGF0002344 ফটো উপলব্ধ
445 নাম : যুগল সোৰেন পিতাৰ নাম: চিমন ঘৰ নং : ১২৬ বয়স : 52 লিঙ্গ : পুৰুষ	GGF6237690 ফটো উপলব্ধ	446 নাম : লক্ষীৰাম হাঁসদা পিতাৰ নাম: দুৰ্গা হাঁসদা ঘৰ নং : 126 বয়স : 51 লিঙ্গ : পুৰুষ	XHA0109843 ফটো উপলব্ধ	447 নাম : লাটা মুৰ্মু পিতাৰ নাম: মঙ্গল মুৰ্মু ঘৰ নং : ১২৬ বয়স : 49 লিঙ্গ : পুৰুষ	GGF0002345 ফটো উপলব্ধ
448 নাম : কিচন চৰেন পিতাৰ নাম: হোপনা ঘৰ নং : ১২৬ বয়স : 47 লিঙ্গ : পুৰুষ	GGF0002347 ফটো উপলব্ধ	449 নাম : বৃদিন বাস্ক স্বামীৰ নাম: লাটা মুৰ্মু ঘৰ নং : ১২৬ বয়স : 46 লিঙ্গ : মহিলা	GGF0002348 ফটো উপলব্ধ	450 নাম : ৰেণ্টা মুৰ্মু পিতাৰ নাম: মঙ্গল ঘৰ নং : ১২৬ বয়স : 46 লিঙ্গ : পুৰুষ	GGF0002349 ফটো উপলব্ধ



<p>S 451 GGF0002350</p> <p>নাম : কল্পনা হাচদা স্বামীৰ নাম: বেংটা মুৰ্মু ঘৰ নং : ১২৬ বয়স : 44 লিঙ্গ : মহিলা</p> <p>ফটো উপলব্ধ</p>	<p>452 GGF0002351</p> <p>নাম : মাইদী হাচদা স্বামীৰ নাম: কিচন ঘৰ নং : ১২৬ বয়স : 44 লিঙ্গ : মহিলা</p> <p>ফটো উপলব্ধ</p>	<p>453 GGF0002346</p> <p>নাম : টেৰা মুৰ্মু স্বামীৰ নাম: যুগল সোৰেন ঘৰ নং : ১২৬ বয়স : 40 লিঙ্গ : মহিলা</p> <p>ফটো উপলব্ধ</p>
<p>454 XHA0109959</p> <p>নাম : দলুৰ টুডু স্বামীৰ নাম: জগোন হাঁসদা ঘৰ নং : 126 বয়স : 38 লিঙ্গ : মহিলা</p> <p>ফটো উপলব্ধ</p>	<p>455 GGF2597300</p> <p>নাম : কামেলা টুডু স্বামীৰ নাম: বেংটা মুৰ্মু ঘৰ নং : 126 বয়স : 36 লিঙ্গ : মহিলা</p> <p>ফটো উপলব্ধ</p>	<p>456 GGF0467373</p> <p>নাম : চেবাচটিয়ান চৰেন পিতাৰ নাম: জুগেল চৰেন ঘৰ নং : ১২৬ বয়স : 27 লিঙ্গ : পুৰুষ</p> <p>ফটো উপলব্ধ</p>
<p>457 GGF1366962</p> <p>নাম : লক্ষ্মী চৰেন পিতাৰ নাম: কিচন চৰেন ঘৰ নং : 126 বয়স : 23 লিঙ্গ : মহিলা</p> <p>ফটো উপলব্ধ</p>	<p>458 XHA0100776</p> <p>নাম : পূৰ্ণ ৰায় পিতাৰ নাম: বিশ্বনাথ ৰায় ঘৰ নং : 126 বয়স : 19 লিঙ্গ : পুৰুষ</p> <p>ফটো উপলব্ধ</p>	<p>459 GGF0002352</p> <p>নাম : বালে হেমৰম পিতাৰ নাম: আনু ঘৰ নং : ১২৭ বয়স : 46 লিঙ্গ : পুৰুষ</p> <p>ফটো উপলব্ধ</p>
<p>460 GGF2328407</p> <p>নাম : চুমী বাসকী স্বামীৰ নাম: বালে হেমৰম ঘৰ নং : ১২৭ বয়স : 37 লিঙ্গ : মহিলা</p> <p>ফটো উপলব্ধ</p>	<p>461 GGF0002353</p> <p>নাম : চন্দ্ৰাই চৰেন পিতাৰ নাম: বাৰকা ঘৰ নং : ১২৮ বয়স : 56 লিঙ্গ : পুৰুষ</p> <p>ফটো উপলব্ধ</p>	<p>462 GGF0002354</p> <p>নাম : পানো হেমৰম স্বামীৰ নাম: চন্দ্ৰাই ঘৰ নং : ১২৮ বয়স : 53 লিঙ্গ : মহিলা</p> <p>ফটো উপলব্ধ</p>
<p>463 XHA0068965</p> <p>নাম : ৰসিতা হাচদা স্বামীৰ নাম: পানফেল চৰেন ঘৰ নং : 128 বয়স : 43 লিঙ্গ : মহিলা</p> <p>ফটো উপলব্ধ</p>	<p>464 GGF0002355</p> <p>নাম : সুৰজ চৰেন পিতাৰ নাম: চন্দ্ৰাই ঘৰ নং : ১২৮ বয়স : 36 লিঙ্গ : মহিলা</p> <p>ফটো উপলব্ধ</p>	<p>465 GGF0002356</p> <p>নাম : মুৰলী মুৰ্মু পিতাৰ নাম: টুইলা ঘৰ নং : ১২৮ বয়স : 36 লিঙ্গ : পুৰুষ</p> <p>ফটো উপলব্ধ</p>
<p>466 GGF0690271</p> <p>নাম : অঞ্জলি মাৰ্ভি স্বামীৰ নাম: সুৰজ সোৰেন ঘৰ নং : 128 বয়স : 30 লিঙ্গ : মহিলা</p> <p>ফটো উপলব্ধ</p>	<p>467 GGF0046417</p> <p>নাম : ষ্টিলা চৰেন পিতাৰ নাম: চন্দ্ৰাই চৰেন ঘৰ নং : ১২৮ বয়স : 29 লিঙ্গ : মহিলা</p> <p>ফটো উপলব্ধ</p>	<p>468 XHA0068999</p> <p>নাম : পানফেল চৰেন পিতাৰ নাম: বনবাস চৰেন ঘৰ নং : 128 বয়স : 29 লিঙ্গ : পুৰুষ</p> <p>ফটো উপলব্ধ</p>
<p>469 GGF0002357</p> <p>নাম : বনমায়া গৌতম স্বামীৰ নাম: ৰাম লাল গৌতম ঘৰ নং : ১৩০ বয়স : 78 লিঙ্গ : মহিলা</p> <p>ফটো উপলব্ধ</p>	<p>470 GGF0002358</p> <p>নাম : শ্যামন্ত গৌতম পিতাৰ নাম: ৰাম লাল গৌতম ঘৰ নং : ১৩০ বয়স : 53 লিঙ্গ : পুৰুষ</p> <p>ফটো উপলব্ধ</p>	<p>471 GGF0002359</p> <p>নাম : গনেশ গৌতম পিতাৰ নাম: ৰাম লাল গৌতম ঘৰ নং : ১৩০ বয়স : 48 লিঙ্গ : পুৰুষ</p> <p>ফটো উপলব্ধ</p>
<p>472 GGF0002360</p> <p>নাম : পবিত্ৰা গৌতম স্বামীৰ নাম: গনেশ গৌতম ঘৰ নং : ১৩০ বয়স : 43 লিঙ্গ : মহিলা</p> <p>ফটো উপলব্ধ</p>	<p>473 GGF0002361</p> <p>নাম : বিজয় গৌতম পিতাৰ নাম: ৰাম লাল গৌতম ঘৰ নং : ১৩০ বয়স : 39 লিঙ্গ : পুৰুষ</p> <p>ফটো উপলব্ধ</p>	<p>474 GGF2328429</p> <p>নাম : মীনকা দেবী স্বামীৰ নাম: বিজয় গৌতম ঘৰ নং : ১৩০ বয়স : 37 লিঙ্গ : মহিলা</p> <p>ফটো উপলব্ধ</p>
<p>475 GGF0483354</p> <p>নাম : প্ৰকাশ গৌতম পিতাৰ নাম: শ্যামন্ত গৌতম ঘৰ নং : ১৩০ বয়স : 25 লিঙ্গ : পুৰুষ</p> <p>ফটো উপলব্ধ</p>	<p>476 GGF2635977</p> <p>নাম : কৃষ্ণা গৌতম পিতাৰ নাম: গনেশ গৌতম ঘৰ নং : 130 বয়স : 23 লিঙ্গ : পুৰুষ</p> <p>ফটো উপলব্ধ</p>	<p>477 XHA0023689</p> <p>নাম : প্ৰিয়ংকা গৌতম পিতাৰ নাম: শ্যামন্ত গৌতম ঘৰ নং : 130 বয়স : 20 লিঙ্গ : মহিলা</p> <p>ফটো উপলব্ধ</p>
<p>478 XHA0048611</p> <p>নাম : কৈলাশ গৌতম পিতাৰ নাম: গনেশ গৌতম ঘৰ নং : 130 বয়স : 20 লিঙ্গ : পুৰুষ</p> <p>ফটো উপলব্ধ</p>	<p>479 GGF6237894</p> <p>নাম : শুকুৰ মনি মুন্ডা স্বামীৰ নাম: বিৰছা ঘৰ নং : ১৩১ বয়স : 53 লিঙ্গ : মহিলা</p> <p>ফটো উপলব্ধ</p>	<p>E 480 GGF6237883</p> <p>নাম : বীৰ্শা মুণ্ডা পিতাৰ নাম: লটে ঘৰ নং : ১৩১ বয়স : 53 লিঙ্গ : পুৰুষ</p> <p>ফটো উপলব্ধ</p>



# 481 নাম : বুপা গৌতম স্বামীৰ নাম : শ্যামন্ত ঘৰ নং : 130 বয়স : 48 লিঙ্গ : মহিলা	GGF0002362 ফটো উপলব্ধ	482 নাম : বুকলা মুন্দা পিতাৰ নাম : বিশা মুন্দা ঘৰ নং : 131 বয়স : 30 লিঙ্গ : পুৰুষ	GGF0050369 ফটো উপলব্ধ	483 নাম : ম্যাথিয়াস মুণ্ডা পিতাৰ নাম : বিশা মুণ্ডা ঘৰ নং : 131 বয়স : 25 লিঙ্গ : পুৰুষ	GGF0628974 ফটো উপলব্ধ
484 নাম : মংগলা মুণ্ডা পিতাৰ নাম : বিশা মুণ্ডা ঘৰ নং : 131 বয়স : 23 লিঙ্গ : পুৰুষ	GGF1495225 ফটো উপলব্ধ	485 নাম : মশি মুণ্ডা পিতাৰ নাম : বিশা মুণ্ডা ঘৰ নং : 131 Birsha বয়স : 21 লিঙ্গ : পুৰুষ	XHA0110361 ফটো উপলব্ধ	486 নাম : হোমনাথ গিৰি পিতাৰ নাম : অবিকেশ্বৰ গিৰি ঘৰ নং : 133 বয়স : 58 লিঙ্গ : পুৰুষ	GGF0002363 ফটো উপলব্ধ
487 নাম : মেনকা গিৰি স্বামীৰ নাম : হোম নাথ গিৰি ঘৰ নং : 133 বয়স : 51 লিঙ্গ : মহিলা	GGF0002366 ফটো উপলব্ধ	488 নাম : লক্ষী সূত্ৰধৰ স্বামীৰ নাম : লিকু ঘৰ নং : 133 বয়স : 50 লিঙ্গ : মহিলা	GGF0002365 ফটো উপলব্ধ	S 489 নাম : দেৱকী গিৰি স্বামীৰ নাম : গোপাল গিৰি ঘৰ নং : 133 বয়স : 43 লিঙ্গ : মহিলা	GGF0002367 ফটো উপলব্ধ
490 নাম : মায়া গিৰি পিতাৰ নাম : অবিকেশ্বৰ গিৰি ঘৰ নং : 133 বয়স : 42 লিঙ্গ : মহিলা	GGF6237952 ফটো উপলব্ধ	491 নাম : বাটাসু সূত্ৰধৰ পিতাৰ নাম : সুৰেন সূত্ৰধৰ ঘৰ নং : 133 বয়স : 33 লিঙ্গ : পুৰুষ	GGF0052027 ফটো উপলব্ধ	492 নাম : পংকজ গিৰী পিতাৰ নাম : হোমনাথ গিৰী ঘৰ নং : 133 বয়স : 26 লিঙ্গ : পুৰুষ	GGF0314401 ফটো উপলব্ধ
493 নাম : বিনিতা গিৰি পিতাৰ নাম : হোমনাথ গিৰি ঘৰ নং : 133 বয়স : 22 লিঙ্গ : মহিলা	GGF1313709 ফটো উপলব্ধ	494 নাম : বৰন গিৰি পিতাৰ নাম : হোম নাথ গিৰি ঘৰ নং : 133 বয়স : 20 লিঙ্গ : পুৰুষ	XHA0064246 ফটো উপলব্ধ	495 নাম : লিলাবাহাদুৰ ভাৰ্তি পিতাৰ নাম : ধন ঘৰ নং : 138 বয়স : 83 লিঙ্গ : পুৰুষ	GGF6238080 ফটো উপলব্ধ
496 নাম : মহেশ্বৰী ভাৰ্তি স্বামীৰ নাম : লিলাবাহাদুৰ ভাৰ্তি ঘৰ নং : 138 বয়স : 78 লিঙ্গ : মহিলা	GGF0002368 ফটো উপলব্ধ	497 নাম : হৰিনাৰায়ন গিৰি পিতাৰ নাম : দেবীচৰণ গিৰি ঘৰ নং : 138 বয়স : 74 লিঙ্গ : পুৰুষ	GGF6238035 ফটো উপলব্ধ	498 নাম : টিকামায়া গিৰি স্বামীৰ নাম : হৰি ঘৰ নং : 138 বয়স : 68 লিঙ্গ : মহিলা	GGF0002369 ফটো উপলব্ধ
499 নাম : হৰিমায়ী গিৰী স্বামীৰ নাম : হৰী ঘৰ নং : 138 বয়স : 63 লিঙ্গ : মহিলা	GGF0002370 ফটো উপলব্ধ	500 নাম : বিষ্ণু মায়া দেবী স্বামীৰ নাম : গনেশ ভাৰ্তী ঘৰ নং : 134 বয়স : 43 লিঙ্গ : মহিলা	GGF0395194 ফটো উপলব্ধ	501 নাম : কৰন গিৰী পিতাৰ নাম : হৰিনাৰায়ন গিৰি ঘৰ নং : 138 বয়স : 40 লিঙ্গ : পুৰুষ	GGF0002372 ফটো উপলব্ধ
502 নাম : শিবৰাজ গিৰী পিতাৰ নাম : হৰিনাৰায়ন গিৰী ঘৰ নং : 138 বয়স : 40 লিঙ্গ : পুৰুষ	GGF0002371 ফটো উপলব্ধ	503 নাম : পবিত্ৰা ছেত্ৰী স্বামীৰ নাম : শিবৰাজ গিৰী ঘৰ নং : 138 বয়স : 38 লিঙ্গ : মহিলা	GGF6242611 ফটো উপলব্ধ	504 নাম : মমতা গিৰী স্বামীৰ নাম : কৰন গিৰী ঘৰ নং : 138 বয়স : 35 লিঙ্গ : মহিলা	GGF0002373 ফটো উপলব্ধ
505 নাম : অমৃত গিৰী পিতাৰ নাম : হৰিনাৰায়ন গিৰী ঘৰ নং : 138 বয়স : 31 লিঙ্গ : পুৰুষ	GGF2328509 ফটো উপলব্ধ	506 নাম : ধৰ্মৰাজ ভাৰতী মাতৃৰ নাম : লীলা ভাৰতী ঘৰ নং : 134 বয়স : 27 লিঙ্গ : পুৰুষ	GGF0314021 ফটো উপলব্ধ	507 নাম : প্ৰকাশ ভাৰতী পিতাৰ নাম : গনেশ ভাৰতী ঘৰ নং : 134 বয়স : 26 লিঙ্গ : পুৰুষ	GGF0468124 ফটো উপলব্ধ
508 নাম : বালিকা ভাৰতী পিতাৰ নাম : লীলা বাহাদুৰ ভাৰতী ঘৰ নং : 134 বয়স : 26 লিঙ্গ : মহিলা	GGF0605279 ফটো উপলব্ধ	509 নাম : ইশা ছেত্ৰী স্বামীৰ নাম : ধৰ্মৰাজ ভাৰতী ঘৰ নং : 134 বয়স : 20 লিঙ্গ : মহিলা	XHA0140798 ফটো উপলব্ধ	510 নাম : মোহন ৰাউত পিতাৰ নাম : ভক্ত ঘৰ নং : 135 বয়স : 50 লিঙ্গ : পুৰুষ	GGF0002375 ফটো উপলব্ধ

511 নাম : কৃষ্ণা ৰাউত স্বামীৰ নাম: মোহন ৰাউত ঘৰ নং : ১৩৫ বয়স : 47 লিঙ্গ : মহিলা	GGF0002376 ফটো উপলব্ধ	512 নাম : হেম বাহাদুৰ ৰাউত পিতাৰ নাম: ভক্ত ঘৰ নং : ১৩৫ বয়স : 47 লিঙ্গ : পুৰুষ	GGF6238148 ফটো উপলব্ধ	513 নাম : দিপা ৰাউত স্বামীৰ নাম: হেমবাহাদুৰ ৰাউত ঘৰ নং : ১৩৫ বয়স : 45 লিঙ্গ : মহিলা	GGF0002377 ফটো উপলব্ধ
514 নাম : বীনা দেবী স্বামীৰ নাম: লিলা বাহাদুৰ ৰাউত ঘৰ নং : ১৩৫ বয়স : 39 লিঙ্গ : মহিলা	GGF0002379 ফটো উপলব্ধ	515 নাম : লিলা বাহাদুৰ ৰাউত পিতাৰ নাম: ভক্ত বাহাদুৰ ৰাউত ঘৰ নং : ১৩৫ বয়স : 37 লিঙ্গ : পুৰুষ	GGF0002380 ফটো উপলব্ধ	516 নাম : বেদ বাহাদুৰ ৰাউত পিতাৰ নাম: হৰি বাহাদুৰ ৰাউত ঘৰ নং : 135 বয়স : 26 লিঙ্গ : পুৰুষ	XHA0089466 ফটো উপলব্ধ
517 নাম : ডীশ্বৰ্শ বসুমতাৰী পিতাৰ নাম: জোতিষ বসুমতাৰী ঘৰ নং : 136 বয়স : 22 লিঙ্গ : পুৰুষ	XHA0027243 ফটো উপলব্ধ	518 নাম : বুদ্ধ আচাৰ্য্য পিতাৰ নাম: দেবীভক্ত ঘৰ নং : ১৩৭ বয়স : 64 লিঙ্গ : পুৰুষ	GGF0002383 ফটো উপলব্ধ	519 নাম : হৰি ছেত্ৰী পিতাৰ নাম: লক্ষীকান্ত থপলিয়া ঘৰ নং : ১৩৭ বয়স : 58 লিঙ্গ : পুৰুষ	GGF0002384 ফটো উপলব্ধ
520 নাম : ৰাধিকা আচাৰ্য স্বামীৰ নাম: প্ৰভাকৰ ঘৰ নং : ১৩৭ বয়স : 57 লিঙ্গ : মহিলা	GGF0002382 ফটো উপলব্ধ	521 নাম : মণি ছেত্ৰী স্বামীৰ নাম: হৰি ছেত্ৰী ঘৰ নং : ১৩৭ বয়স : 53 লিঙ্গ : মহিলা	GGF0002385 ফটো উপলব্ধ	522 নাম : পুষ্পা দেবী পিতাৰ নাম: প্ৰভাকৰ ঘৰ নং : ১৩৭ বয়স : 46 লিঙ্গ : মহিলা	GGF6238239 ফটো উপলব্ধ
523 নাম : অশোক আচাৰ্য্যা পিতাৰ নাম: প্ৰভাকৰ ঘৰ নং : ১৩৭ বয়স : 40 লিঙ্গ : পুৰুষ	GGF6238240 ফটো উপলব্ধ	524 নাম : ৰাজীৱ আচাৰ্য পিতাৰ নাম: প্ৰভাকৰ ঘৰ নং : ১৩৭ বয়স : 37 লিঙ্গ : পুৰুষ	GGF6238262 ফটো উপলব্ধ	525 নাম : গোম দেবী আচাৰ্য্যা স্বামীৰ নাম: অশোক আচাৰ্য ঘৰ নং : ১৩৭ বয়স : 36 লিঙ্গ : মহিলা	GGF6238251 ফটো উপলব্ধ
526 নাম : শ্যাম কুমাৰী দেৱী স্বামীৰ নাম: ৰাজীৱ আচাৰ্য ঘৰ নং : 137 বয়স : 35 লিঙ্গ : মহিলা	XHA0078543 ফটো উপলব্ধ	527 নাম : আশীষ আচাৰ্য পিতাৰ নাম: অশোক আচাৰ্য ঘৰ নং : 137 বয়স : 19 লিঙ্গ : পুৰুষ	XHA0117929 ফটো উপলব্ধ	528 নাম : পুষ্প লাল গৌতম পিতাৰ নাম: ৰাম লাল গৌতম ঘৰ নং : ১৩৮ বয়স : 57 লিঙ্গ : পুৰুষ	GGF0002387 ফটো উপলব্ধ
529 নাম : লীলা গৌতম স্বামীৰ নাম: পুষ্প ঘৰ নং : ১৩৮ বয়স : 54 লিঙ্গ : মহিলা	GGF0002388 ফটো উপলব্ধ	530 নাম : গনেশ ভাৰতী পিতাৰ নাম: লিলা বাহাদুৰ ভাৰতী ঘৰ নং : ১৩৮ বয়স : 45 লিঙ্গ : পুৰুষ	GGF0346866 ফটো উপলব্ধ	531 নাম : নিৰ্মল গৌতম মাতৃৰ নাম: পুষ্প গৌতম ঘৰ নং : ১৩৮ বয়স : 33 লিঙ্গ : পুৰুষ	GGF6242564 ফটো উপলব্ধ
532 নাম : আকাশ গৌতম পিতাৰ নাম: পুষ্প গৌতম ঘৰ নং : ১৩৮ বয়স : 30 লিঙ্গ : পুৰুষ	GGF2328485 ফটো উপলব্ধ	533 নাম : চঞ্জিৱ ভাৰতী পিতাৰ নাম: গনেশ ভাৰতী ঘৰ নং : ১৩৮ বয়স : 27 লিঙ্গ : পুৰুষ	GGF0347385 ফটো উপলব্ধ	534 নাম : তুলসী দেবী স্বামীৰ নাম: আকাশ গৌতম ঘৰ নং : 138 বয়স : 27 লিঙ্গ : মহিলা	GGF2562205 ফটো উপলব্ধ
535 নাম : ৰাজ বসুমতাৰী পিতাৰ নাম: খেলগেদৰা বসুমতাৰী ঘৰ নং : 139 বয়স : 27 লিঙ্গ : পুৰুষ	XHA0116046 ফটো উপলব্ধ	# 536 নাম : সুচেতা বড়ো স্বামীৰ নাম: পেৰোশ বসুমতাৰী ঘৰ নং : 239(ক) বয়স : 25 লিঙ্গ : মহিলা	GGF0526988 ফটো উপলব্ধ	537 নাম : পাকু মাৰ্দি স্বামীৰ নাম: আনু ঘৰ নং : ১৪০ বয়স : 65 লিঙ্গ : মহিলা	GGF0002389 ফটো উপলব্ধ
538 নাম : চোমাই হেমৰম অন্যান্য: অনু হেমৰম ঘৰ নং : ১৪০ বয়স : 44 লিঙ্গ : পুৰুষ	GGF0002390 ফটো উপলব্ধ	539 নাম : মানীক হেমব্ৰম পিতাৰ নাম: অনু হেমব্ৰম ঘৰ নং : ১৪০ বয়স : 42 লিঙ্গ : পুৰুষ	GGF0002392 ফটো উপলব্ধ	540 নাম : সুৰজ মাৰ্দি স্বামীৰ নাম: চোমাই হেমৰম ঘৰ নং : ১৪০ বয়স : 41 লিঙ্গ : মহিলা	GGF0002391 ফটো উপলব্ধ



541 নাম : সোনালী টুড স্বামীৰ নাম: মানিক হেমব্রম ঘৰ নং : 180 বয়স : 39 লিঙ্গ : মহিলা	GGF2328452 ফটো উপলব্ধ	542 নাম : কিষ্টু হেমব্রম পিতাৰ নাম: আনু ঘৰ নং : 180 বয়স : 38 লিঙ্গ : পুৰুষ	GGF0002393 ফটো উপলব্ধ	543 নাম : বানী টুড স্বামীৰ নাম: কিষ্টু হেমব্রম ঘৰ নং : 180 বয়স : 37 লিঙ্গ : মহিলা	GGF0002394 ফটো উপলব্ধ
544 নাম : জলপা হেমব্রম পিতাৰ নাম: আনু হেমব্রম ঘৰ নং : 180 বয়স : 33 লিঙ্গ : পুৰুষ	GGF0002395 ফটো উপলব্ধ	545 নাম : বামু হেমব্রম পিতাৰ নাম: আনু হেমব্রম ঘৰ নং : 180 বয়স : 32 লিঙ্গ : পুৰুষ	GGF0002396 ফটো উপলব্ধ	546 নাম : মতীলাল টুড অন্যান্য: কিষ্টু হেমব্রম ঘৰ নং : 140 বয়স : 32 লিঙ্গ : পুৰুষ	GGF2597433 ফটো উপলব্ধ
547 নাম : প্ৰমিলা হেমব্রম মাতৃৰ নাম: পাকলু মাৰ্ভি ঘৰ নং : 180 বয়স : 30 লিঙ্গ : মহিলা	GGF2328316 ফটো উপলব্ধ	548 নাম : মুনী মাৰ্ভি স্বামীৰ নাম: জলপা হেমব্রম ঘৰ নং : 180 বয়স : 25 লিঙ্গ : মহিলা	GGF0518373 ফটো উপলব্ধ	549 নাম : দেৱনা হেমব্রম পিতাৰ নাম: ভতগু হেমব্রম ঘৰ নং : 140 বয়স : 23 লিঙ্গ : মহিলা	GGF1498419 ফটো উপলব্ধ
550 নাম : অন হেমব্রম পিতাৰ নাম: কিষ্টু হেমব্রম ঘৰ নং : 140 বয়স : 19 লিঙ্গ : পুৰুষ	XHA0137737 ফটো উপলব্ধ	551 নাম : চন্দন বাস্কী পিতাৰ নাম: বাবুৰাম বাস্কী ঘৰ নং : 181 বয়স : 47 লিঙ্গ : পুৰুষ	GGF0002398 ফটো উপলব্ধ	552 নাম : জানকি চৰেন স্বামীৰ নাম: চন্দন বাস্কী ঘৰ নং : 181 বয়স : 43 লিঙ্গ : মহিলা	GGF0002399 ফটো উপলব্ধ
553 নাম : লুকাচ বাস্কী পিতাৰ নাম: বাবুৰাম বাস্কী ঘৰ নং : 181 বয়স : 38 লিঙ্গ : পুৰুষ	GGF0002400 ফটো উপলব্ধ	554 নাম : জলিতা হেমব্রম স্বামীৰ নাম: লুকাচ বাসুকি ঘৰ নং : 181 বয়স : 32 লিঙ্গ : মহিলা	GGF0581249 ফটো উপলব্ধ	555 নাম : ৰবোন হেমব্রম পিতাৰ নাম: ভুটগু হেমব্রম ঘৰ নং : 141 বয়স : 21 লিঙ্গ : পুৰুষ	GGF6421408 ফটো উপলব্ধ
556 নাম : ৰামেশ্বৰ বাস্কী পিতাৰ নাম: চন্দন বাস্কী ঘৰ নং : 141 বয়স : 21 লিঙ্গ : পুৰুষ	XHA0117861 ফটো উপলব্ধ	557 নাম : ৰহিলা নাৰ্জাৰী স্বামীৰ নাম: ধৰেন ঘৰ নং : 182 বয়স : 63 লিঙ্গ : মহিলা	GGF0002402 ফটো উপলব্ধ	558 নাম : সোনা মূৰ্ম স্বামীৰ নাম: ৰীম ঘৰ নং : 182 বয়স : 53 লিঙ্গ : মহিলা	GGF0002404 ফটো উপলব্ধ
559 নাম : মাৰজীনা নাৰ্জাৰী স্বামীৰ নাম: শনিৰাম নাৰ্জাৰী ঘৰ নং : 182 বয়স : 48 লিঙ্গ : মহিলা	GGF0002405 ফটো উপলব্ধ	560 নাম : লিপটিনা নাৰ্জাৰী পিতাৰ নাম: ধৰেন নাৰ্জাৰী ঘৰ নং : 182 বয়স : 43 লিঙ্গ : মহিলা	GGF0002406 ফটো উপলব্ধ	561 নাম : লেবানন নাৰ্জাৰী পিতাৰ নাম: ধৰেন নাৰ্জাৰী ঘৰ নং : 182 বয়স : 36 লিঙ্গ : মহিলা	GGF6238499 ফটো উপলব্ধ
562 নাম : চুকুৰমনি চৰেন মাতৃৰ নাম: চোনা চৰেন ঘৰ নং : 182 বয়স : 34 লিঙ্গ : মহিলা	GGF0331132 ফটো উপলব্ধ	563 নাম : মণিকা সোৰেন অন্যান্য: ৰাম সোৰেন ঘৰ নং : 142 বয়স : 28 লিঙ্গ : মহিলা	GGF2559631 ফটো উপলব্ধ	564 নাম : সীনৈটী নাৰ্জাৰী পিতাৰ নাম: ধৰেন নাৰ্জাৰী ঘৰ নং : 142 বয়স : 26 লিঙ্গ : মহিলা	GGF2605152 ফটো উপলব্ধ
565 নাম : গিডিয়ান মৰ্দী পিতাৰ নাম: সুনীৰাম মৰ্দী ঘৰ নং : 182 বয়স : 23 লিঙ্গ : পুৰুষ	GGF1153675 ফটো উপলব্ধ	566 নাম : শামসুন নাৰ্জাৰী পিতাৰ নাম: ধৰেন নাৰ্জাৰী ঘৰ নং : 183 বয়স : 29 লিঙ্গ : পুৰুষ	GGF0407742 ফটো উপলব্ধ	567 নাম : মেনদলা বৰো পিতাৰ নাম: কলা ঘৰ নং : 185 বয়স : 67 লিঙ্গ : পুৰুষ	GGF0002407 ফটো উপলব্ধ
568 নাম : দেবজানি বড়ো স্বামীৰ নাম: মেনদলা ঘৰ নং : 185 বয়স : 63 লিঙ্গ : মহিলা	GGF0002408 ফটো উপলব্ধ	569 নাম : ছপনা বড়ো স্বামীৰ নাম: বসন্ত ঘৰ নং : 185 বয়স : 45 লিঙ্গ : মহিলা	GGF0002410 ফটো উপলব্ধ	570 নাম : বোসোস্তা বোরো পিতাৰ নাম: মেন্দা বোরো ঘৰ নং : 185 বয়স : 45 লিঙ্গ : পুৰুষ	GGF0002409 ফটো উপলব্ধ



571 নাম : বাহাদুৰ বড়ো পিতাৰ নাম: মেণ্ডলা ঘৰ নং : 185 বয়স : 36 লিঙ্গ : পুৰুষ	GGF0002411 ফটো উপলব্ধ	572 নাম : প্ৰীতি বৰো পিতাৰ নাম: বোসোন্টো বৰো ঘৰ নং : 145 বয়স : 21 লিঙ্গ : মহিলা	XHA0021352 ফটো উপলব্ধ	573 নাম : আকাশ বৰো পিতাৰ নাম: বসন্ত বৰো ঘৰ নং : 145 বয়স : 20 লিঙ্গ : পুৰুষ	XHA0021410 ফটো উপলব্ধ
574 নাম : দেবীমায়ী চুৰ্বা স্বামীৰ নাম: দল চুৰ্বা ঘৰ নং : 189 বয়স : 63 লিঙ্গ : মহিলা	GGF0002412 ফটো উপলব্ধ	575 নাম : সান্তা চুৰ্বা পিতাৰ নাম: বজ্জো বাহাদুৰ চুৰ্বা ঘৰ নং : 189 বয়স : 54 লিঙ্গ : পুৰুষ	GGF0068908 ফটো উপলব্ধ	576 নাম : মনোজকুমাৰ চুব্বা পিতাৰ নাম: দেবীমায়ী চুব্বা ঘৰ নং : 189 বয়স : 47 লিঙ্গ : পুৰুষ	GGF0002413 ফটো উপলব্ধ
577 নাম : মিলন চুৰ্বা স্বামীৰ নাম: মনোজ কুমাৰ চুৰ্বা ঘৰ নং : 147 বয়স : 37 লিঙ্গ : মহিলা	GGF0002624 ফটো উপলব্ধ	578 নাম : বালিকা দেবী পিতাৰ নাম: দল ঘৰ নং : 189 বয়স : 36 লিঙ্গ : মহিলা	GGF0002414 ফটো উপলব্ধ	579 নাম : সীমা দাস বড়ো স্বামীৰ নাম: বজ্জু ঘৰ নং : 189 বয়স : 63 লিঙ্গ : মহিলা	GGF0002415 ফটো উপলব্ধ
580 নাম : দুৰ্গা মাৰাপাচে পিতাৰ নাম: বান বাহাদুৰ মৰপাচে ঘৰ নং : 188 বয়স : 53 লিঙ্গ : পুৰুষ	GGF0002416 ফটো উপলব্ধ	581 নাম : ধনমায়ী মাৰাপাচে স্বামীৰ নাম: দুৰ্গা মাৰাপাচে ঘৰ নং : 188 বয়স : 50 লিঙ্গ : মহিলা	GGF0002417 ফটো উপলব্ধ	582 নাম : মন বাহাদুৰ মাৰাপাচে পিতাৰ নাম: বৰ্ণ মাৰাপাচে ঘৰ নং : 188 বয়স : 48 লিঙ্গ : পুৰুষ	GGF0002418 ফটো উপলব্ধ
583 নাম : লক্ষী মুৰ্মা পিতাৰ নাম: সুপাল মুৰ্মা ঘৰ নং : 188 বয়স : 45 লিঙ্গ : পুৰুষ	GGF0002419 ফটো উপলব্ধ	584 নাম : টেৰেসা মাৰ্ভি স্বামীৰ নাম: লক্ষী মাৰ্ভি ঘৰ নং : 188 বয়স : 39 লিঙ্গ : মহিলা	GGF0002420 ফটো উপলব্ধ	585 নাম : চন্দন দাস বড়ো পিতাৰ নাম: বজ্জু ঘৰ নং : 188 বয়স : 35 লিঙ্গ : পুৰুষ	GGF0002421 ফটো উপলব্ধ
586 নাম : জানকা বড়ো স্বামীৰ নাম: চন্দন দাস বড়ো ঘৰ নং : 188 বয়স : 32 লিঙ্গ : মহিলা	GGF2328350 ফটো উপলব্ধ	587 নাম : সন্জয় মাৰাপাচে পিতাৰ নাম: দুৰ্গা মাৰাপাচে ঘৰ নং : 148 বয়স : 27 লিঙ্গ : পুৰুষ	GGF0312504 ফটো উপলব্ধ	588 নাম : বিক্রম মৰপাচে পিতাৰ নাম: দুৰ্গা মৰপাচে ঘৰ নং : 148 বয়স : 22 লিঙ্গ : পুৰুষ	GGF1343029 ফটো উপলব্ধ
589 নাম : গোমা দেবী স্বামীৰ নাম: ৰামনাথ ঘৰ নং : 150 বয়স : 60 লিঙ্গ : মহিলা	GGF0002424 ফটো উপলব্ধ	E 590 নাম : টিকাবাম ভূসাল পিতাৰ নাম: ৰামনাথ ঘৰ নং : 150 বয়স : 46 লিঙ্গ : পুৰুষ	GGF0002425 ফটো উপলব্ধ	591 নাম : বিন্দীয়া শৰ্মা স্বামীৰ নাম: টিকাবাম ঘৰ নং : 150 বয়স : 44 লিঙ্গ : মহিলা	GGF6238751 ফটো উপলব্ধ
592 নাম : চন্দ্ৰো মায়ী গিৰি পিতাৰ নাম: ৰাম নাথ ভূসাল ঘৰ নং : 150 বয়স : 40 লিঙ্গ : মহিলা	GGF1433473 ফটো উপলব্ধ	593 নাম : ৰাধিকা দেবী পিতাৰ নাম: ৰাম নাথ ভূসাল ঘৰ নং : 150 বয়স : 33 লিঙ্গ : মহিলা	GGF0351601 ফটো উপলব্ধ	594 নাম : জ্যোতিকা দেবী পিতাৰ নাম: ৰাম নাথ ভূসাল ঘৰ নং : 150 বয়স : 30 লিঙ্গ : মহিলা	GGF2328338 ফটো উপলব্ধ
595 নাম : শংকৰ ভূসাল পিতাৰ নাম: ৰাম নাথ ভূসাল ঘৰ নং : 150 বয়স : 22 লিঙ্গ : পুৰুষ	GGF1315407 ফটো উপলব্ধ	596 নাম : হেম বাবু বাকী পিতাৰ নাম: খুদু ৰাম বাকী ঘৰ নং : 151 বয়স : 54 লিঙ্গ : পুৰুষ	GGF0002427 ফটো উপলব্ধ	597 নাম : চিকাৰ বাকী পিতাৰ নাম: খুদুৰাম ঘৰ নং : 151 বয়স : 46 লিঙ্গ : পুৰুষ	GGF0002430 ফটো উপলব্ধ
598 নাম : হাগদা বাকী পিতাৰ নাম: খুদুৰাম ঘৰ নং : 151 বয়স : 45 লিঙ্গ : পুৰুষ	GGF0002431 ফটো উপলব্ধ	599 নাম : বিজিতা চৰেন স্বামীৰ নাম: হেম বাবু বাকী ঘৰ নং : 151 বয়স : 44 লিঙ্গ : মহিলা	GGF0002429 ফটো উপলব্ধ	600 নাম : সোনা টুডু স্বামীৰ নাম: হাগদা ঘৰ নং : 151 বয়স : 41 লিঙ্গ : মহিলা	GGF0002432 ফটো উপলব্ধ



601 নাম : প্ৰমিলা চৰেন স্বামীৰ নাম: চিকাৰ ঘৰ নং : ১৫১ বয়স : 40 লিঙ্গ : মহিলা	GGF6238831 ফটো উপলব্ধ	602 নাম : সোনামনি বান্ধে পিতাৰ নাম: খুদুৰাম ঘৰ নং : ১৫১ বয়স : 36 লিঙ্গ : মহিলা	GGF0002433 ফটো উপলব্ধ	603 নাম : ৰাম বান্ধে পিতাৰ নাম: সিকৰ বান্ধে ঘৰ নং : 151 বয়স : 26 লিঙ্গ : মহিলা	GGF0651901 ফটো উপলব্ধ
604 নাম : ৰিণা বান্ধে পিতাৰ নাম: সিকৰ বান্ধে ঘৰ নং : 151 বয়স : 25 লিঙ্গ : মহিলা	GGF0665679 ফটো উপলব্ধ	605 নাম : মৃগাল বান্ধী পিতাৰ নাম: হেম বাবু বান্ধী ঘৰ নং : 151 বয়স : 22 লিঙ্গ : পুৰুষ	GGF1313824 ফটো উপলব্ধ	606 নাম : তেজ বাহাদুৰ চেত্ৰী পিতাৰ নাম: বনবাঁঃ ঘৰ নং : ১৫২ বয়স : 53 লিঙ্গ : পুৰুষ	GGF0002435 ফটো উপলব্ধ
607 নাম : খগ মায়া চেত্ৰী স্বামীৰ নাম: তেজ বাহাদুৰ চেত্ৰী ঘৰ নং : ১৫২ বয়স : 48 লিঙ্গ : মহিলা	GGF0002437 ফটো উপলব্ধ	608 নাম : সুৰজ চেত্ৰী পিতাৰ নাম: তেজ বাহাদুৰ চটী ঘৰ নং : 152 বয়স : 28 লিঙ্গ : পুৰুষ	GGF0527283 ফটো উপলব্ধ	609 নাম : চন্দা দেবী পিতাৰ নাম: তেজ চেত্ৰী ঘৰ নং : 152 বয়স : 25 লিঙ্গ : মহিলা	GGF0658484 ফটো উপলব্ধ
610 নাম : সঞ্জয় বসুমতাৰী পিতাৰ নাম: অমৰসিং ঘৰ নং : ১৫৩ বয়স : 36 লিঙ্গ : পুৰুষ	GGF0002440 ফটো উপলব্ধ	611 নাম : শ্বন্দৰসৰী কছাৰী স্বামীৰ নাম: সমীচৰন বসুমতাৰী ঘৰ নং : 153 বয়স : 36 লিঙ্গ : মহিলা	XHA0090225 ফটো উপলব্ধ	612 নাম : চামিচৰণ বসুমতাৰী মাতৃৰ নাম: মোনবাৰী বসুমতাৰী ঘৰ নং : ১৫৩ বয়স : 35 লিঙ্গ : পুৰুষ	GGF0002441 ফটো উপলব্ধ
613 নাম : ৰিমা বসুমতাৰী স্বামীৰ নাম: সঞ্জয় বসুমতাৰী ঘৰ নং : ১৫৩ বয়স : 33 লিঙ্গ : মহিলা	GGF0325134 ফটো উপলব্ধ	614 নাম : মোনবাৰী বসুমতাৰী স্বামীৰ নাম: অমৰসিং ঘৰ নং : ১৫৩ বয়স : 33 লিঙ্গ : মহিলা	GGF0002438 ফটো উপলব্ধ	615 নাম : আজোৰ বসুমতাৰী পিতাৰ নাম: অমৰসিং বসুমতাৰী ঘৰ নং : ১৫৩ বয়স : 33 লিঙ্গ : পুৰুষ	GGF0357996 ফটো উপলব্ধ
616 নাম : বহুকা বসুমতাৰী পিতাৰ নাম: মোনবাৰী বসুমতাৰী ঘৰ নং : ১৫৩ বয়স : 30 লিঙ্গ : পুৰুষ	GGF0358168 ফটো উপলব্ধ	617 নাম : প্ৰেমতি বসুমতাৰী পিতাৰ নাম: অমৰসিং ঘৰ নং : ১৫৩ বয়স : 27 লিঙ্গ : মহিলা	GGF0002439 ফটো উপলব্ধ	618 নাম : চিলবীনা বসুমতাৰী স্বামীৰ নাম: আজোৰ বসুমতাৰী ঘৰ নং : 153 বয়স : 19 লিঙ্গ : মহিলা	XHA0110460 ফটো উপলব্ধ
619 নাম : চুতিল নাৰ্জাৰী পিতাৰ নাম: অবি ঘৰ নং : ১৫৪ বয়স : 55 লিঙ্গ : পুৰুষ	GGF0002442 ফটো উপলব্ধ	620 নাম : ৰীতা নাৰ্জাৰী স্বামীৰ নাম: চুতিল ঘৰ নং : ১৫৪ বয়স : 50 লিঙ্গ : মহিলা	GGF0002443 ফটো উপলব্ধ	621 নাম : নিতায়েল নাৰ্জাৰী পিতাৰ নাম: চুতিল নাৰ্জাৰী ঘৰ নং : ১৫৪ বয়স : 34 লিঙ্গ : পুৰুষ	GGF0358408 ফটো উপলব্ধ
622 নাম : বীৰখাং নাৰ্জাৰী পিতাৰ নাম: সতিল নাৰ্জাৰী ঘৰ নং : 154 বয়স : 32 লিঙ্গ : পুৰুষ	GGF0525881 ফটো উপলব্ধ	623 নাম : প্ৰিয়া নাৰ্জাৰী পিতাৰ নাম: চুতিল নাৰ্জাৰী ঘৰ নং : 154 বয়স : 29 লিঙ্গ : মহিলা	GGF0320242 ফটো উপলব্ধ	624 নাম : যশোদা নেওপানে স্বামীৰ নাম: জীবন নেওপানে ঘৰ নং : 155 বয়স : 42 লিঙ্গ : মহিলা	GGF0619429 ফটো উপলব্ধ
625 নাম : জোৰোনা নাৰ্জাৰী পিতাৰ নাম: অবি ঘৰ নং : ১৫৫ বয়স : 40 লিঙ্গ : মহিলা	GGF0002445 ফটো উপলব্ধ	626 নাম : সুৰজ বসুমতাৰী পিতাৰ নাম: মংগল বসুমতাৰী ঘৰ নং : 155 বয়স : 24 লিঙ্গ : পুৰুষ	GGF2541779 ফটো উপলব্ধ	627 নাম : হৰিমোহন বসুমতাৰী পিতাৰ নাম: জংবীৰ ঘৰ নং : ১৫৭ বয়স : 63 লিঙ্গ : পুৰুষ	GGF0002446 ফটো উপলব্ধ
628 নাম : ৰহিলা বসুমতাৰী স্বামীৰ নাম: হৰিমোহন ঘৰ নং : ১৫৭ বয়স : 60 লিঙ্গ : মহিলা	GGF0002447 ফটো উপলব্ধ	629 নাম : বিটাল বসুমতাৰী পিতাৰ নাম: হৰিমোহন বসুমতাৰী ঘৰ নং : ১৫৭ বয়স : 36 লিঙ্গ : পুৰুষ	GGF0002448 ফটো উপলব্ধ	630 নাম : মিথিংগা বসুমতাৰী পিতাৰ নাম: হৰিমোহন বসুমতাৰী ঘৰ নং : ১৫৭ বয়স : 31 লিঙ্গ : পুৰুষ	GGF0350363 ফটো উপলব্ধ



631 নাম : জনালী বসুমতাৰী পিতাৰ নাম: হৰিমোহন বসুমতাৰী ঘৰ নং : 159 বয়স : 28 লিঙ্গ : মহিলা	GGF0361220 ফটো উপলব্ধ	632 নাম : অভিমান বসুমতাৰী পিতাৰ নাম: হৰিমোহন বসুমতাৰী ঘৰ নং : 157 বয়স : 25 লিঙ্গ : পুৰুষ	GGF0558106 ফটো উপলব্ধ	633 নাম : জুস্টীনা বসুমতাৰী স্বামীৰ নাম: অভিমান বসুমতাৰী ঘৰ নং : 157 বয়স : 20 লিঙ্গ : মহিলা	XHA0092767 ফটো উপলব্ধ
634 নাম : মুনিন স্বৰ্গীয়াৰী পিতাৰ নাম: ববিৰাম ঘৰ নং : 158 বয়স : 58 লিঙ্গ : পুৰুষ	GGF0002449 ফটো উপলব্ধ	635 নাম : কান্দৰী স্বৰ্গীয়াৰী স্বামীৰ নাম: মুনিন ঘৰ নং : 158 বয়স : 55 লিঙ্গ : মহিলা	GGF0002450 ফটো উপলব্ধ	636 নাম : মেগৰিশ স্বৰ্গীয়াৰী পিতাৰ নাম: মৌনিন স্বৰ্গীয়াৰী ঘৰ নং : 158 বয়স : 31 লিঙ্গ : পুৰুষ	GGF1134386 ফটো উপলব্ধ
637 নাম : ফ্ৰানচিছ সৰগিয়াৰী পিতাৰ নাম: মনিন সৰগিয়াৰী ঘৰ নং : 158 বয়স : 23 লিঙ্গ : পুৰুষ	GGF1133297 ফটো উপলব্ধ	638 নাম : জিঠন স্বৰ্গীয়াৰী পিতাৰ নাম: মৌনিন স্বৰ্গীয়াৰী ঘৰ নং : 158 বয়স : 22 লিঙ্গ : পুৰুষ	GGF1383819 ফটো উপলব্ধ	639 নাম : যোগেন স্বৰ্গীয়াৰী পিতাৰ নাম: ববিৰাম ঘৰ নং : 159 বয়স : 62 লিঙ্গ : পুৰুষ	GGF0002451 ফটো উপলব্ধ
640 নাম : খনশ্ৰী স্বৰ্গীয়াৰী স্বামীৰ নাম: যোগেন ঘৰ নং : 159 বয়স : 56 লিঙ্গ : মহিলা	GGF0002452 ফটো উপলব্ধ	641 নাম : বোদৈ স্বৰ্গীয়াৰী পিতাৰ নাম: জগেন স্বৰ্গীয়াৰী ঘৰ নং : 159 বয়স : 26 লিঙ্গ : পুৰুষ	GGF2605889 ফটো উপলব্ধ	642 নাম : বিবংশ্বৰ স্বৰ্গীয়াৰী পিতাৰ নাম: জোগেন স্বৰ্গীয়াৰী ঘৰ নং : 159 বয়স : 25 লিঙ্গ : পুৰুষ	GGF2582690 ফটো উপলব্ধ
643 নাম : ডলি হেমব্ৰম মাতৃৰ নাম: ফলু সোৰেন ঘৰ নং : 159 বয়স : 22 লিঙ্গ : মহিলা	GGF6386973 ফটো উপলব্ধ	E 644 নাম : বীৰেন স্বৰ্গীয়াৰী পিতাৰ নাম: ববিৰাম ঘৰ নং : 160 বয়স : 72 লিঙ্গ : পুৰুষ	GGF0002453 ফটো উপলব্ধ	645 নাম : সৰজনী স্বৰ্গীয়াৰী স্বামীৰ নাম: বীৰেন ঘৰ নং : 160 বয়স : 68 লিঙ্গ : মহিলা	GGF0002454 ফটো উপলব্ধ
646 নাম : চুচিলিনা স্বৰ্গীয়াৰী পিতাৰ নাম: বিৰেন স্বৰ্গীয়াৰী ঘৰ নং : 160 বয়স : 38 লিঙ্গ : মহিলা	GGF0002455 ফটো উপলব্ধ	647 নাম : জলিয়াস স্বৰ্গীয়াৰী পিতাৰ নাম: বীৰেন ঘৰ নং : 160 বয়স : 36 লিঙ্গ : পুৰুষ	GGF0002456 ফটো উপলব্ধ	648 নাম : বিনয় গয়াৰী পিতাৰ নাম: ভবেন গয়াৰী ঘৰ নং : 161 বয়স : 59 লিঙ্গ : পুৰুষ	GGF0363135 ফটো উপলব্ধ
649 নাম : বিনয় গয়াৰী পিতাৰ নাম: ভবেন ঘৰ নং : 161 বয়স : 48 লিঙ্গ : পুৰুষ	GGF0002459 ফটো উপলব্ধ	650 নাম : হেমা বালা গোয়াৰী স্বামীৰ নাম: মন্তু গোয়াৰী ঘৰ নং : 161 বয়স : 46 লিঙ্গ : মহিলা	GGF0320184 ফটো উপলব্ধ	651 নাম : ৰুপিনা গয়াৰী স্বামীৰ নাম: বিনয় ঘৰ নং : 161 বয়স : 46 লিঙ্গ : মহিলা	GGF0002460 ফটো উপলব্ধ
652 নাম : মন্টু গয়াৰী পিতাৰ নাম: কৃষ্ণ কান্ত গয়াৰী ঘৰ নং : 161 বয়স : 45 লিঙ্গ : পুৰুষ	GGF0363176 ফটো উপলব্ধ	653 নাম : সাবিত্ৰী গয়াৰী স্বামীৰ নাম: মনোজ কুমাৰ দৈমাৰী ঘৰ নং : 161 বয়স : 44 লিঙ্গ : মহিলা	GGF0349001 ফটো উপলব্ধ	654 নাম : মিন্টু গয়াৰী পিতাৰ নাম: ভবেন ঘৰ নং : 161 বয়স : 42 লিঙ্গ : পুৰুষ	GGF0002461 ফটো উপলব্ধ
655 নাম : প্ৰনিতা গয়াৰী স্বামীৰ নাম: মিন্টু ঘৰ নং : 161 বয়স : 40 লিঙ্গ : মহিলা	GGF0002462 ফটো উপলব্ধ	656 নাম : বুজন গয়াৰী পিতাৰ নাম: ভবেন গয়াৰী ঘৰ নং : 161 বয়স : 37 লিঙ্গ : পুৰুষ	GGF0002463 ফটো উপলব্ধ	657 নাম : ৰুকমিণি গয়াৰী স্বামীৰ নাম: বীৰখাং গয়াৰী ঘৰ নং : 161 বয়স : 35 লিঙ্গ : মহিলা	GGF0624213 ফটো উপলব্ধ
658 নাম : বিৰখাং গয়াৰী পিতাৰ নাম: বিনয় গয়াৰী ঘৰ নং : 161 বয়স : 31 লিঙ্গ : পুৰুষ	GGF0363515 ফটো উপলব্ধ	659 নাম : নোকিস্বী গোয়াৰী পিতাৰ নাম: বিনোয় গোয়াৰী ঘৰ নং : 161 বয়স : 25 লিঙ্গ : মহিলা	GGF0618611 ফটো উপলব্ধ	660 নাম : মাৰিয়ম গয়াৰী পিতাৰ নাম: বিনয় গয়াৰী ঘৰ নং : 161 বয়স : 24 লিঙ্গ : মহিলা	GGF1234152 ফটো উপলব্ধ



661 নাম : মাৰ্থা গয়াৰী পিতাৰ নাম: মনু গয়াৰী ঘৰ নং : 161 বয়স : 22 লিঙ্গ : মহিলা	GGF6432058 ফটো উপলব্ধ	662 নাম : কৃষ্ণা গয়াৰী পিতাৰ নাম: মনু গয়াৰী ঘৰ নং : 161 বয়স : 21 লিঙ্গ : মহিলা	XHA0096784 ফটো উপলব্ধ	663 নাম : বিজুলি বসুমতাৰী স্বামীৰ নাম: অয়েঙ বসুমতাৰী ঘৰ নং : 162 বয়স : 48 লিঙ্গ : মহিলা	GGF2552214 ফটো উপলব্ধ
664 নাম : বিনা বসুমতাৰি পিতাৰ নাম: উয়াংগ বসুমতাৰি ঘৰ নং : 162 বয়স : 34 লিঙ্গ : মহিলা	GGF0653634 ফটো উপলব্ধ	665 নাম : জেকী বসুমতাৰি পিতাৰ নাম: উয়াংগ বসুমতাৰি ঘৰ নং : 162 বয়স : 31 লিঙ্গ : পুৰুষ	GGF0659979 ফটো উপলব্ধ	666 নাম : ৰঞ্জিত বসুমতাৰী পিতাৰ নাম: শিভি কান্ত বসুমতাৰী ঘৰ নং : 163 বয়স : 57 লিঙ্গ : পুৰুষ	GGF0002468 ফটো উপলব্ধ
667 নাম : খানবান্দি বসুমতাৰী স্বামীৰ নাম: নৰেশ্বৰ ঘৰ নং : 163 বয়স : 51 লিঙ্গ : মহিলা	GGF0002467 ফটো উপলব্ধ	668 নাম : দিপালি বড়ো স্বামীৰ নাম: জ্যোতিষ বসুমতাৰী ঘৰ নং : 163 বয়স : 49 লিঙ্গ : মহিলা	GGF2402826 ফটো উপলব্ধ	669 নাম : পশুণী বৰো পিতাৰ নাম: জগেন বৰো ঘৰ নং : 163 বয়স : 48 লিঙ্গ : মহিলা	GGF0547448 ফটো উপলব্ধ
670 নাম : বিমলা বসুমতাৰী স্বামীৰ নাম: ৰঞ্জিত ঘৰ নং : 163 বয়স : 45 লিঙ্গ : মহিলা	GGF0002470 ফটো উপলব্ধ	671 নাম : জ্যোতিষ বসুমতাৰী পিতাৰ নাম: ৰাজেশ্বৰ বসুমতাৰী ঘৰ নং : 163 বয়স : 42 লিঙ্গ : পুৰুষ	GGF2402859 ফটো উপলব্ধ	672 নাম : ৰাজিব মুচাহাৰী পিতাৰ নাম: আশিনা মুচাহাৰী ঘৰ নং : 163 বয়স : 32 লিঙ্গ : পুৰুষ	GGF1425354 ফটো উপলব্ধ
673 নাম : চপন বৰো পিতাৰ নাম: সুভাস বৰো ঘৰ নং : 163 বয়স : 28 লিঙ্গ : পুৰুষ	GGF0466771 ফটো উপলব্ধ	674 নাম : মীনা বসুমতাৰী মাতৃৰ নাম: খোঁস্বান্দি বসুমতাৰী ঘৰ নং : 163 বয়স : 27 লিঙ্গ : মহিলা	GGF0527713 ফটো উপলব্ধ	675 নাম : লাপান বৰো পিতাৰ নাম: চুবাচ বৰো ঘৰ নং : 163 বয়স : 26 লিঙ্গ : পুৰুষ	GGF0467100 ফটো উপলব্ধ
676 নাম : স্বকণ্ঠং বসুমতাৰী পিতাৰ নাম: ৰঞ্জিত বসুমতাৰী ঘৰ নং : 163 বয়স : 26 লিঙ্গ : পুৰুষ	GGF0527614 ফটো উপলব্ধ	677 নাম : মেঘা বসুমতাৰি পিতাৰ নাম: জ্যোতিষ বসুমতাৰি ঘৰ নং : 163 বয়স : 25 লিঙ্গ : মহিলা	GGF0617316 ফটো উপলব্ধ	678 নাম : প্ৰিতি বসুমতাৰী পিতাৰ নাম: জ্যোতিষ বসুমতাৰী ঘৰ নং : 163 বয়স : 24 লিঙ্গ : মহিলা	GGF0673996 ফটো উপলব্ধ
679 নাম : মিজিন্কা বসুমতাৰী পিতাৰ নাম: ৰঞ্জিত বসুমতাৰী ঘৰ নং : 163 বয়স : 23 লিঙ্গ : পুৰুষ	GGF1132802 ফটো উপলব্ধ	680 নাম : বীৰ্জিনা বসুমতাৰী পিতাৰ নাম: ৰঞ্জিত বসুমতাৰী ঘৰ নং : 163 বয়স : 22 লিঙ্গ : মহিলা	GGF1458918 ফটো উপলব্ধ	681 নাম : দমন বসুমতাৰী পিতাৰ নাম: ভেল্লা ঘৰ নং : 168 বয়স : 57 লিঙ্গ : পুৰুষ	GGF0002471 ফটো উপলব্ধ
682 নাম : জুঙখালী বসুমতাৰী স্বামীৰ নাম: দমন ঘৰ নং : 168 বয়স : 53 লিঙ্গ : মহিলা	GGF0002472 ফটো উপলব্ধ	683 নাম : দিনা বসুমতাৰী পিতাৰ নাম: খগেন বসুমতাৰী ঘৰ নং : 168 বয়স : 51 লিঙ্গ : পুৰুষ	GGF0002473 ফটো উপলব্ধ	684 নাম : দৈচাৰী বসুমতাৰী স্বামীৰ নাম: দিনা ঘৰ নং : 168 বয়স : 46 লিঙ্গ : মহিলা	GGF6239276 ফটো উপলব্ধ
685 নাম : নৰথ বসুমতাৰী পিতাৰ নাম: আমৰ বসুমতাৰী ঘৰ নং : 168 বয়স : 37 লিঙ্গ : পুৰুষ	GGF0002475 ফটো উপলব্ধ	686 নাম : প্ৰিমা বসুমতাৰী পিতাৰ নাম: দমন ঘৰ নং : 168 বয়স : 37 লিঙ্গ : মহিলা	GGF0002474 ফটো উপলব্ধ	687 নাম : ৰাজেশ্ব বসুমতাৰী পিতাৰ নাম: দমন বসুমতাৰী ঘৰ নং : 168 বয়স : 33 লিঙ্গ : পুৰুষ	GGF6242575 ফটো উপলব্ধ
688 নাম : ৰঞ্জু ৰামছিয়াৰী পিতাৰ নাম: ৰাজিব মুচাহাৰী ঘৰ নং : 168 বয়স : 32 লিঙ্গ : মহিলা	GGF2402804 ফটো উপলব্ধ	689 নাম : আশা বসুমতাৰী পিতাৰ নাম: দামিন বসুমতাৰী ঘৰ নং : 164 বয়স : 28 লিঙ্গ : মহিলা	GGF2558542 ফটো উপলব্ধ	690 নাম : খেন্জি ৰং বসুমতাৰী পিতাৰ নাম: দমন বসুমতাৰী ঘৰ নং : 164 বয়স : 26 লিঙ্গ : পুৰুষ	GGF0662247 ফটো উপলব্ধ



691 নাম : ৰোহেনী বসুমতাৰী মাতৃৰ নাম: দিনা বসুমতাৰী বসুমতাৰী ঘৰ নং : 164 বয়স : 25 লিঙ্গ : মহিলা	GGF0526830 ফটো উপলব্ধ	692 নাম : নীলোকেশ বসুমতাৰি পিতাৰ নাম: নিলৰতন বসুমতাৰি ঘৰ নং : 166 বয়স : 62 লিঙ্গ : পুৰুষ	GGF0002476 ফটো উপলব্ধ	693 নাম : লোবোশী বসুমতাৰী স্বামীৰ নাম: নিলোকেশ ঘৰ নং : 166 বয়স : 58 লিঙ্গ : মহিলা	GGF0002478 ফটো উপলব্ধ
694 নাম : জয়মতী বসুমতাৰী স্বামীৰ নাম: পুন বসুমতাৰী ঘৰ নং : 166 বয়স : 49 লিঙ্গ : মহিলা	GGF2402815 ফটো উপলব্ধ	695 নাম : বিৰসাং নাৰ্জাৰী পিতাৰ নাম: পুনা নাৰ্জাৰী নাৰ্জাৰী ঘৰ নং : 166 বয়স : 35 লিঙ্গ : পুৰুষ	GGF0365957 ফটো উপলব্ধ	696 নাম : ৰণজীতা নাৰ্জাৰি স্বামীৰ নাম: বাৰসিং নাৰ্জাৰি ঘৰ নং : 166 বয়স : 30 লিঙ্গ : মহিলা	GGF0623231 ফটো উপলব্ধ
S 697 নাম : সঞ্জিতা বসুমতাৰী পিতাৰ নাম: নীলোকেশ বসুমতাৰী ঘৰ নং : 166 বয়স : 80 লিঙ্গ : মহিলা	GGF0002479 ফটো উপলব্ধ	698 নাম : খাওৰামদাও নাৰ্জাৰী পিতাৰ নাম: পুনা নাৰ্জাৰী ঘৰ নং : 166 বয়স : 27 লিঙ্গ : পুৰুষ	GGF0558205 ফটো উপলব্ধ	699 নাম : জিচকেল বসুমতাৰী পিতাৰ নাম: নীলোকেশ বসুমতাৰী ঘৰ নং : 166 বয়স : 26 লিঙ্গ : পুৰুষ	GGF0320804 ফটো উপলব্ধ
700 নাম : ৰনজীতা বাচুমতাৰী পিতাৰ নাম: নীলোকেশ বাচুমতাৰী ঘৰ নং : 166 বয়স : 25 লিঙ্গ : মহিলা	GGF0430801 ফটো উপলব্ধ	701 নাম : ৰঞ্জিলা বসুমতাৰী পিতাৰ নাম: নীলোকেশ বসুমতাৰী ঘৰ নং : 166 বয়স : 23 লিঙ্গ : মহিলা	GGF2552065 ফটো উপলব্ধ	702 নাম : বৃধ বসুমতাৰী পিতাৰ নাম: ৰবি বসুমতাৰী ঘৰ নং : 166 বয়স : 50 লিঙ্গ : পুৰুষ	GGF0002481 ফটো উপলব্ধ
703 নাম : মেনকা বসুমতাৰী স্বামীৰ নাম: বৃধ ঘৰ নং : 166 বয়স : 48 লিঙ্গ : মহিলা	GGF6239367 ফটো উপলব্ধ	704 নাম : মংগল বসুমতাৰী পিতাৰ নাম: ৰবি ঘৰ নং : 166 বয়স : 46 লিঙ্গ : পুৰুষ	GGF0002482 ফটো উপলব্ধ	705 নাম : ৰানা কুমাৰ ওৱাৰী পিতাৰ নাম: ধনে ওৱাৰী ঘৰ নং : 166 বয়স : 45 লিঙ্গ : পুৰুষ	GGF0319053 ফটো উপলব্ধ
706 নাম : মলিকা ওৱাৰী স্বামীৰ নাম: ৰানা কুমাৰ ওৱাৰী ঘৰ নং : 168 বয়স : 41 লিঙ্গ : মহিলা	GGF0328344 ফটো উপলব্ধ	707 নাম : ৰেচমলা বসুমতাৰী স্বামীৰ নাম: মংগল ঘৰ নং : 166 বয়স : 38 লিঙ্গ : মহিলা	GGF0002483 ফটো উপলব্ধ	708 নাম : মোন্ডাই বসুমতাৰী পিতাৰ নাম: বৃদ্ধ বসুমতাৰী ঘৰ নং : 166 বয়স : 26 লিঙ্গ : পুৰুষ	GGF0579672 ফটো উপলব্ধ
S 709 নাম : ৰবিতা বসুমতাৰী পিতাৰ নাম: বৃদ্ধ বসুমতাৰী ঘৰ নং : 168 বয়স : 22 লিঙ্গ : মহিলা	GGF1383561 ফটো উপলব্ধ	710 নাম : এটকুশ ওৱাৰী মাতৃৰ নাম: মলিকা ওৱাৰী ঘৰ নং : 168 বয়স : 19 লিঙ্গ : পুৰুষ	XHA0082008 ফটো উপলব্ধ	711 নাম : উদংশী মহাচাৰী স্বামীৰ নাম: অগেনসিং ঘৰ নং : 169 বয়স : 83 লিঙ্গ : মহিলা	GGF0002484 ফটো উপলব্ধ
712 নাম : লক্ষেশ্বৰী বসুমতাৰী স্বামীৰ নাম: গজেন ঘৰ নং : 169 বয়স : 75 লিঙ্গ : মহিলা	GGF0002485 ফটো উপলব্ধ	713 নাম : হিৰা বসুমতাৰী স্বামীৰ নাম: অজয় কুমাৰ বসুমতাৰী ঘৰ নং : 169 বয়স : 46 লিঙ্গ : মহিলা	GGF0002486 ফটো উপলব্ধ	714 নাম : ন্যাজিল বসুমতাৰি পিতাৰ নাম: কমল বসুমতাৰি ঘৰ নং : 169 বয়স : 25 লিঙ্গ : মহিলা	GGF0633560 ফটো উপলব্ধ
715 নাম : নিজম বসুমতাৰী পিতাৰ নাম: কমল বসুমতাৰী ঘৰ নং : 169 বয়স : 22 লিঙ্গ : পুৰুষ	GGF1315266 ফটো উপলব্ধ	716 নাম : ৰাকেশু বসুমতাৰী মাতৃৰ নাম: হিৰা বসুমতাৰী ঘৰ নং : 169 বয়স : 20 লিঙ্গ : পুৰুষ	XHA0098806 ফটো উপলব্ধ	717 নাম : মহা মুৰ্ম পিতাৰ নাম: কিছন ঘৰ নং : 195 বয়স : 63 লিঙ্গ : পুৰুষ	GGF6239481 ফটো উপলব্ধ
718 নাম : নোহা মাৰ্দি স্বামীৰ নাম: মহা ঘৰ নং : 195 বয়স : 60 লিঙ্গ : মহিলা	GGF0002487 ফটো উপলব্ধ	719 নাম : আনপা মাৰ্দি পিতাৰ নাম: মানসিং ঘৰ নং : 195 বয়স : 58 লিঙ্গ : পুৰুষ	GGF0002488 ফটো উপলব্ধ	720 নাম : চিচি মাৰ্দি স্বামীৰ নাম: ধনু ঘৰ নং : 195 বয়স : 50 লিঙ্গ : মহিলা	GGF0002490 ফটো উপলব্ধ



721 নাম : কিসন মুৰ্মু পিতাৰ নাম: মইনী মুৰ্মু ঘৰ নং : 195 বয়স : 31 লিঙ্গ : পুৰুষ	GGF0545905 ফটো উপলব্ধ	722 নাম : সীতা সোৰেন স্বামীৰ নাম: কিসন মুৰ্মু ঘৰ নং : 175 বয়স : 25 লিঙ্গ : মহিলা	GGF1400886 ফটো উপলব্ধ	723 নাম : সান্তি মাৰ্দি পিতাৰ নাম: আনপা মাৰ্দি ঘৰ নং : 175 বয়স : 23 লিঙ্গ : মহিলা	XHA0071670 ফটো উপলব্ধ
724 নাম : চপৰাই চৰেন স্বামীৰ নাম: স্তিপন মুৰ্মু ঘৰ নং : 177 বয়স : 57 লিঙ্গ : মহিলা	XHA0066183 ফটো উপলব্ধ	725 নাম : বাইচিন চৰেন পিতাৰ নাম: চুপল ঘৰ নং : 199 বয়স : 46 লিঙ্গ : পুৰুষ	GGF6239594 ফটো উপলব্ধ	726 নাম : ভগল চৰেন পিতাৰ নাম: জালপা ঘৰ নং : 199 বয়স : 37 লিঙ্গ : পুৰুষ	GGF0002494 ফটো উপলব্ধ
727 নাম : বাইচিং চৰেন পিতাৰ নাম: জালপা চৰেন ঘৰ নং : 177 বয়স : 33 লিঙ্গ : পুৰুষ	GGF2328532 ফটো উপলব্ধ	728 নাম : সঞ্জিতা মুৰ্মু পিতাৰ নাম: শামিয়েল মুৰ্মু ঘৰ নং : 177 বয়স : 32 লিঙ্গ : মহিলা	GGF0611269 ফটো উপলব্ধ	729 নাম : চুনিৰাম চৰেন পিতাৰ নাম: বাড়কা চৰেন ঘৰ নং : 199 বয়স : 31 লিঙ্গ : পুৰুষ	GGF2328634 ফটো উপলব্ধ
730 নাম : মাৰ্থা মুণ্ডা স্বামীৰ নাম: বাইসেন সোৰেন ঘৰ নং : 199 বয়স : 31 লিঙ্গ : মহিলা	GGF0494971 ফটো উপলব্ধ	731 নাম : সুনিতা সোৰেন পিতাৰ নাম: জালপা সোৰেন ঘৰ নং : 177 বয়স : 25 লিঙ্গ : মহিলা	GGF0501643 ফটো উপলব্ধ	732 নাম : তাৰাবীৰ কাৰ্কী পিতাৰ নাম: বুদ ঘৰ নং : 180 বয়স : 63 লিঙ্গ : পুৰুষ	GGF0002495 ফটো উপলব্ধ
733 নাম : কুমাৰী কাৰ্কী স্বামীৰ নাম: তাৰাবীৰ ঘৰ নং : 180 বয়স : 55 লিঙ্গ : মহিলা	GGF0002496 ফটো উপলব্ধ	734 নাম : চম্পা দেবী পিতাৰ নাম: তাৰাবীৰ কাৰ্কী ঘৰ নং : 180 বয়স : 31 লিঙ্গ : মহিলা	GGF2328349 ফটো উপলব্ধ	735 নাম : আম নাথ কাৰ্কী পিতাৰ নাম: তাৰাবীৰ কাৰ্কী ঘৰ নং : 180 বয়স : 20 লিঙ্গ : পুৰুষ	XHA0069674 ফটো উপলব্ধ
736 নাম : জমুনা চৰেন স্বামীৰ নাম: ৰীগা ঘৰ নং : 182 বয়স : 58 লিঙ্গ : মহিলা	GGF0002498 ফটো উপলব্ধ	737 নাম : মুনচি চৰেন পিতাৰ নাম: হোপনা ঘৰ নং : 183 বয়স : 43 লিঙ্গ : পুৰুষ	GGF6239709 ফটো উপলব্ধ	738 নাম : এলিনা টুড স্বামীৰ নাম: মুৰ্চি চৰেন ঘৰ নং : 183 বয়স : 39 লিঙ্গ : মহিলা	GGF0002501 ফটো উপলব্ধ
739 নাম : বিশ্ব মাৰ্দি পিতাৰ নাম: ভাইয়া মাৰ্দি ঘৰ নং : 183 বয়স : 37 লিঙ্গ : পুৰুষ	GGF0328005 ফটো উপলব্ধ	740 নাম : চুচিলা মুৰ্মু স্বামীৰ নাম: বৃন্দৰাই মাৰ্দি ঘৰ নং : 183 বয়স : 34 লিঙ্গ : মহিলা	GGF0335570 ফটো উপলব্ধ	741 নাম : জামুনা চৰেন স্বামীৰ নাম: মেনেজাৰ ঘৰ নং : 188 বয়স : 55 লিঙ্গ : মহিলা	GGF6239754 ফটো উপলব্ধ
742 নাম : ইষ্টিফান বসুমতাৰী পিতাৰ নাম: পাদুৰী বসুমতাৰী ঘৰ নং : 188 বয়স : 48 লিঙ্গ : পুৰুষ	GGF0002502 ফটো উপলব্ধ	743 নাম : নিৰ বসুমতাৰী স্বামীৰ নাম: ইস্তিপান ঘৰ নং : 188 বয়স : 44 লিঙ্গ : মহিলা	GGF0002503 ফটো উপলব্ধ	744 নাম : হপনা মুৰ্মু পিতাৰ নাম: মেনেজাৰ মুৰ্মু ঘৰ নং : 188 বয়স : 32 লিঙ্গ : পুৰুষ	GGF0002506 ফটো উপলব্ধ
745 নাম : আনতি হেমৰম স্বামীৰ নাম: হোপনা মুৰ্মু ঘৰ নং : 184 বয়স : 30 লিঙ্গ : মহিলা	GGF0002505 ফটো উপলব্ধ	746 নাম : সিলিটলা বসুমতাৰী স্বামীৰ নাম: ফনিদ্ৰ ৰায় ঘৰ নং : 184 বয়স : 27 লিঙ্গ : মহিলা	GGF0312520 ফটো উপলব্ধ	747 নাম : জিমীসিং বসুমতাৰী পিতাৰ নাম: ইস্তিপান বসুমতাৰী ঘৰ নং : 184 বয়স : 25 লিঙ্গ : পুৰুষ	GGF0605899 ফটো উপলব্ধ
748 নাম : মৰমী বসুমতাৰী পিতাৰ নাম: স্তিপন বসুমতাৰী ঘৰ নং : 184 বয়স : 20 লিঙ্গ : মহিলা	XHA0110254 ফটো উপলব্ধ	749 নাম : বাডকি চৰেন স্বামীৰ নাম: পাকু ঘৰ নং : 189 বয়স : 55 লিঙ্গ : মহিলা	GGF0002507 ফটো উপলব্ধ	750 নাম : চুপল টুড পিতাৰ নাম: পীলকু টুড ঘৰ নং : 189 বয়স : 36 লিঙ্গ : পুৰুষ	GGF0002508 ফটো উপলব্ধ



751 নাম : সোম টুড অন্যান্য: সুপৌলি টুড ঘৰ নং : 187 বয়স : 27 লিঙ্গ : পুৰুষ	GGF0649871 ফটো উপলব্ধ	752 নাম : মঙ্গল তুদ পিতাৰ নাম: কালৌ ঘৰ নং : 1৮৮ বয়স : 45 লিঙ্গ : পুৰুষ	GGF0002509 ফটো উপলব্ধ	753 নাম : হোপানা তুদ পিতাৰ নাম: কালৌ ঘৰ নং : 1৮৮ বয়স : 42 লিঙ্গ : পুৰুষ	GGF0002510 ফটো উপলব্ধ
754 নাম : মাতি টুড পিতাৰ নাম: কালৌ ঘৰ নং : 1৮৮ বয়স : 41 লিঙ্গ : মহিলা	GGF0002511 ফটো উপলব্ধ	755 নাম : মংগলী টুড পিতাৰ নাম: কালৌ ঘৰ নং : 1৮৮ বয়স : 37 লিঙ্গ : মহিলা	GGF0002513 ফটো উপলব্ধ	756 নাম : মমিলা কিস্ক পিতাৰ নাম: বতন ঘৰ নং : 188 বয়স : 36 লিঙ্গ : মহিলা	GGF1134970 ফটো উপলব্ধ
757 নাম : বাজু মুৰ্মু পিতাৰ নাম: মাতি মুৰ্মু ঘৰ নং : 188 বয়স : 30 লিঙ্গ : পুৰুষ	GGF0312710 ফটো উপলব্ধ	758 নাম : বুদ্ধাই মুৰমু পিতাৰ নাম: মাতি মুৰমু ঘৰ নং : 188 বয়স : 28 লিঙ্গ : পুৰুষ	GGF0312702 ফটো উপলব্ধ	759 নাম : সুকুৰমণি টুড স্বামীৰ নাম: বধৰাজ মুৰ্মু ঘৰ নং : 188 বয়স : 25 লিঙ্গ : মহিলা	GGF1456607 ফটো উপলব্ধ
760 নাম : চম্পাই টুড পিতাৰ নাম: নন্দু ঘৰ নং : 1৮৯ বয়স : 43 লিঙ্গ : পুৰুষ	GGF0002515 ফটো উপলব্ধ	761 নাম : লক্ষ্মী মদী স্বামীৰ নাম: রেগা টুড ঘৰ নং : 189 বয়স : 35 লিঙ্গ : মহিলা	GGF0635912 ফটো উপলব্ধ	762 নাম : বিগা টুড পিতাৰ নাম: নন্দ টুড ঘৰ নং : 1৮৯ বয়স : 34 লিঙ্গ : পুৰুষ	GGF0376806 ফটো উপলব্ধ
763 নাম : চামিয়েল মুৰ্মু পিতাৰ নাম: বুদ্ধাই ঘৰ নং : 1৯০ বয়স : 48 লিঙ্গ : পুৰুষ	GGF0002517 ফটো উপলব্ধ	764 নাম : বান্ধন চৰেন স্বামীৰ নাম: চামিয়েল ঘৰ নং : 1৯০ বয়স : 43 লিঙ্গ : মহিলা	GGF0002518 ফটো উপলব্ধ	765 নাম : অৰ্জুন মুৰ্মু পিতাৰ নাম: বাবীলা ঘৰ নং : 1৯1 বয়স : 53 লিঙ্গ : পুৰুষ	GGF6239970 ফটো উপলব্ধ
766 নাম : দনম্যান হাজদা স্বামীৰ নাম: অৰ্জুন মূৰনু ঘৰ নং : 1৯1 বয়স : 46 লিঙ্গ : মহিলা	GGF0002520 ফটো উপলব্ধ	767 নাম : বদিন তুদ স্বামীৰ নাম: দেনে ঘৰ নং : 1৯1 বয়স : 43 লিঙ্গ : মহিলা	GGF0002521 ফটো উপলব্ধ	768 নাম : গোপাল মুৰ্মু পিতাৰ নাম: অৰ্জুন মুৰ্মু ঘৰ নং : 1৯1 বয়স : 35 লিঙ্গ : পুৰুষ	GGF2328554 ফটো উপলব্ধ
769 নাম : চানি চৰেন স্বামীৰ নাম: গোপাল মুৰ্মু ঘৰ নং : 191 বয়স : 32 লিঙ্গ : মহিলা	XHA0097386 ফটো উপলব্ধ	770 নাম : লক্ষন মুৰ্মু পিতাৰ নাম: অৰ্জুন মুৰ্মু ঘৰ নং : 191 বয়স : 27 লিঙ্গ : পুৰুষ	GGF2547685 ফটো উপলব্ধ	771 নাম : বুমীকা হাঁসদা স্বামীৰ নাম: বাম মুৰ্মু ঘৰ নং : 191 বয়স : 27 লিঙ্গ : মহিলা	GGF1421841 ফটো উপলব্ধ
772 নাম : বাম মুৰ্মু পিতাৰ নাম: অৰ্জুন মুৰ্মু ঘৰ নং : 1৯1 বয়স : 26 লিঙ্গ : পুৰুষ	GGF0364323 ফটো উপলব্ধ	773 নাম : মঙ্গল মুৰ্মু পিতাৰ নাম: অৰ্জুন মুৰ্মু ঘৰ নং : 191 বয়স : 20 লিঙ্গ : পুৰুষ	XHA0133611 ফটো উপলব্ধ	774 নাম : লক্ষ্মী মুৰ্মু পিতাৰ নাম: ধানী মুৰ্মু ঘৰ নং : 191 বয়স : 19 লিঙ্গ : মহিলা	XHA0088385 ফটো উপলব্ধ
775 নাম : শশীধৰ পোখ্ৰেল পিতাৰ নাম: ছবীলাল ঘৰ নং : 1৯8 বয়স : 63 লিঙ্গ : পুৰুষ	GGF0002522 ফটো উপলব্ধ	776 নাম : নেত্ৰকুমাৰী পোখ্ৰেল স্বামীৰ নাম: শশীধৰ ঘৰ নং : 1৯8 বয়স : 60 লিঙ্গ : মহিলা	GGF0002523 ফটো উপলব্ধ	777 নাম : বামচন্দ্ৰ পোখ্ৰেল পিতাৰ নাম: শশীধৰ ঘৰ নং : 1৯8 বয়স : 38 লিঙ্গ : পুৰুষ	GGF0002524 ফটো উপলব্ধ
778 নাম : দুৰ্গা দেবী পিতাৰ নাম: শশীধৰ পোখ্ৰেল ঘৰ নং : 194 বয়স : 37 লিঙ্গ : মহিলা	GGF0602847 ফটো উপলব্ধ	779 নাম : সীতা দেবী স্বামীৰ নাম: বামচন্দ্ৰ পোখ্ৰেল ঘৰ নং : 194 বয়স : 30 লিঙ্গ : মহিলা	LQW1894855 ফটো উপলব্ধ	780 নাম : নেত্ৰপ্ৰসাদ পোখ্ৰেল পিতাৰ নাম: শশীধৰ পোখ্ৰেল ঘৰ নং : 1৯8 বয়স : 28 লিঙ্গ : পুৰুষ	GGF0379917 ফটো উপলব্ধ



781 নাম : কল্পনা দেৱী পোখ্ৰেল স্বামীৰ নাম: সঞ্জীৱ ভাৰতী ঘৰ নং : ১৯৪ বয়স : 26 লিঙ্গ : মহিলা	GGF0518332 ফটো উপলব্ধ	782 নাম : গিতা মিশ্ৰ স্বামীৰ নাম: নেত্ৰ প্ৰচাদ পোখ্ৰেল ঘৰ নং : ১৯৪ বয়স : 25 লিঙ্গ : মহিলা	GGF1129600 ফটো উপলব্ধ	783 নাম : নেত্ৰ প্ৰসাদ মিশ্ৰ পিতাৰ নাম: হিমলাল ঘৰ নং : ১৯৫ বয়স : 58 লিঙ্গ : পুৰুষ	GGF0002526 ফটো উপলব্ধ
784 নাম : ধনমায়া মিশ্ৰ স্বামীৰ নাম: নেত্ৰ ঘৰ নং : ১৯৫ বয়স : 54 লিঙ্গ : মহিলা	GGF0002528 ফটো উপলব্ধ	E 785 নাম : লীলা মিশ্ৰ পিতাৰ নাম: হিমলাল ঘৰ নং : ১৯৫ বয়স : 40 লিঙ্গ : পুৰুষ	GGF0002529 ফটো উপলব্ধ	786 নাম : পিমা মিশ্ৰ পিতাৰ নাম: নেত্ৰ প্ৰসাদ মিশ্ৰ ঘৰ নং : ১৯৫ বয়স : 27 লিঙ্গ : মহিলা	GGF0342311 ফটো উপলব্ধ
787 নাম : মানসিং হেমব্ৰম পিতাৰ নাম: বাবন হেমব্ৰম ঘৰ নং : ১৯৮ বয়স : 53 লিঙ্গ : পুৰুষ	GGF6240091 ফটো উপলব্ধ	788 নাম : জুলী মুৰ্ম স্বামীৰ নাম: মানসিং ঘৰ নং : ১৯৮ বয়স : 48 লিঙ্গ : মহিলা	GGF0002530 ফটো উপলব্ধ	789 নাম : বুপালী হেমব্ৰম পিতাৰ নাম: মানসিং হেমব্ৰম ঘৰ নং : ১৯৮ বয়স : 29 লিঙ্গ : মহিলা	GGF0110858 ফটো উপলব্ধ
790 নাম : ৰেনুকা হেমব্ৰম পিতাৰ নাম: মানসিং হেমব্ৰম ঘৰ নং : ১৯৮ বয়স : 27 লিঙ্গ : মহিলা	GGF0320390 ফটো উপলব্ধ	791 নাম : খবাবী নাৰ্জাৰী স্বামীৰ নাম: জনাচ নাৰ্জাৰী ঘৰ নং : ১৯৯ বয়স : 77 লিঙ্গ : মহিলা	GGF0002532 ফটো উপলব্ধ	792 নাম : ধৰ্মে শৰণীয়া স্বামীৰ নাম: দেবেন ঘৰ নং : ২০০ বয়স : 78 লিঙ্গ : মহিলা	GGF6240159 ফটো উপলব্ধ
793 নাম : হেমন্ত সৰণীয়া মাতৃৰ নাম: ধৰ্মে সৰণীয়া ঘৰ নং : ২০০ বয়স : 39 লিঙ্গ : পুৰুষ	GGF0002533 ফটো উপলব্ধ	794 নাম : নমিতা দাস স্বামীৰ নাম: হেমন্ত দাশ ঘৰ নং : ২০০ বয়স : 37 লিঙ্গ : মহিলা	GGF0002534 ফটো উপলব্ধ	795 নাম : বিজয় দাস পিতাৰ নাম: হেমোন্তা দাস ঘৰ নং : 200 বয়স : 30 লিঙ্গ : পুৰুষ	GGF0627257 ফটো উপলব্ধ
796 নাম : ৰমিলা দাস স্বামীৰ নাম: বিজয় দাস ঘৰ নং : 200 বয়স : 28 লিঙ্গ : মহিলা	GGF0626986 ফটো উপলব্ধ	797 নাম : বিনীতা দাস পিতাৰ নাম: হেমন্ত দাস ঘৰ নং : 200 বয়স : 27 লিঙ্গ : মহিলা	GGF0611400 ফটো উপলব্ধ	798 নাম : চুপ্ৰীবালা দাস স্বামীৰ নাম: কৰুনা ঘৰ নং : ২০১ বয়স : 66 লিঙ্গ : মহিলা	GGF0002535 ফটো উপলব্ধ
799 নাম : চুৰজমণি চৰেন স্বামীৰ নাম: মুনিচ ঘৰ নং : ২০২ বয়স : 54 লিঙ্গ : মহিলা	GGF0002537 ফটো উপলব্ধ	800 নাম : ফুলমণী হুংসদা পিতাৰ নাম: মুন্সি হাসদা ঘৰ নং : 202 বয়স : 30 লিঙ্গ : মহিলা	GGF1234160 ফটো উপলব্ধ	801 নাম : মণিকা হুংসদা পিতাৰ নাম: মুন্সি হাসদা ঘৰ নং : 202 বয়স : 29 লিঙ্গ : মহিলা	GGF1234145 ফটো উপলব্ধ
802 নাম : ৱানি হাচদা মাতৃৰ নাম: চুৰজমণি চৰেন ঘৰ নং : 202 বয়স : 25 লিঙ্গ : মহিলা	GGF0621490 ফটো উপলব্ধ	803 নাম : বাৰ্কা হাসদা পিতাৰ নাম: মঙ্গল হাসদা ঘৰ নং : 202 বয়স : 25 লিঙ্গ : পুৰুষ	XHA0041608 ফটো উপলব্ধ	804 নাম : বেনোডিকু হাচদা পিতাৰ নাম: মুন্সি হাচদা ঘৰ নং : 202 বয়স : 23 লিঙ্গ : পুৰুষ	GGF1158666 ফটো উপলব্ধ
805 নাম : চুতাৰ হাজদা পিতাৰ নাম: ৰাম হাজদা ঘৰ নং : ২০৩ বয়স : 32 লিঙ্গ : পুৰুষ	GGF2328612 ফটো উপলব্ধ	806 নাম : মিৰ হেমব্ৰম স্বামীৰ নাম: চুতাৰ হাজদা ঘৰ নং : ২০৩ বয়স : 32 লিঙ্গ : মহিলা	GGF0554485 ফটো উপলব্ধ	S 807 নাম : চুতাৰ হাচদা পিতাৰ নাম: মঙ্গল হাচদা ঘৰ নং : ২০৪ বয়স : 45 লিঙ্গ : পুৰুষ	GGF0002539 ফটো উপলব্ধ
808 নাম : পৌলিনা হুংসদা পিতাৰ নাম: নৰেশ হাসদা ঘৰ নং : 204 বয়স : 28 লিঙ্গ : মহিলা	GGF0366963 ফটো উপলব্ধ	809 নাম : চিকাৰ হেমব্ৰম পিতাৰ নাম: মঙ্গল ঘৰ নং : ২০৫ বয়স : 61 লিঙ্গ : পুৰুষ	GGF6240320 ফটো উপলব্ধ	810 নাম : প্ৰমিলা মুৰ্ম স্বামীৰ নাম: মৌহিন হেমব্ৰম ঘৰ নং : 205 বয়স : 40 লিঙ্গ : মহিলা	GGF0629808 ফটো উপলব্ধ



811 নাম : মোহন হেমৰম পিতাৰ নাম: চিকাৰ হেমৰম ঘৰ নং : ২০৫ বয়স : 32 লিঙ্গ : পুৰুষ	GGF2328598 ফটো উপলব্ধ	812 নাম : জোচেপ হেমৰম পিতাৰ নাম: চিকাৰ হেমৰম ঘৰ নং : ২০৫ বয়স : 31 লিঙ্গ : পুৰুষ	GGF2328623 ফটো উপলব্ধ	813 নাম : মুনছি মাৰ্দি পিতাৰ নাম: চুপল ঘৰ নং : ২০৬ বয়স : 55 লিঙ্গ : পুৰুষ	GGF0002541 ফটো উপলব্ধ
814 নাম : মৈদী হেমৰম স্বামীৰ নাম: মুনচি ঘৰ নং : ২০৬ বয়স : 50 লিঙ্গ : মহিলা	GGF6240353 ফটো উপলব্ধ	815 নাম : লক্ষীৰাম মাৰ্দি পিতাৰ নাম: মুঙ্গী মাৰ্দি ঘৰ নং : 206 বয়স : 19 লিঙ্গ : পুৰুষ	XHA0154021 ফটো উপলব্ধ	816 নাম : নাচন টুডু স্বামীৰ নাম: বৌকা ঘৰ নং : ২০৭ বয়স : 58 লিঙ্গ : মহিলা	GGF0002542 ফটো উপলব্ধ
E 817 নাম : বৰজান হেমব্রম পিতাৰ নাম: চাহিকা হেমব্রম ঘৰ নং : ২০৮ বয়স : 66 লিঙ্গ : পুৰুষ	GGF0119289 ফটো উপলব্ধ	E 818 নাম : সীতা হাচদা স্বামীৰ নাম: বৰজান হেমব্রম ঘৰ নং : ২০৮ বয়স : 58 লিঙ্গ : মহিলা	GGF0119297 ফটো উপলব্ধ	819 নাম : লক্ষী চৰেন স্বামীৰ নাম: বাজল ঘৰ নং : ২০৮ বয়স : 55 লিঙ্গ : মহিলা	GGF0002544 ফটো উপলব্ধ
820 নাম : দুলাৰী হেমৰম পিতাৰ নাম: বাজল ঘৰ নং : ২০৮ বয়স : 38 লিঙ্গ : মহিলা	GGF0002545 ফটো উপলব্ধ	821 নাম : সিমতি কিস্কু স্বামীৰ নাম: দেবীলাল হেমৰম ঘৰ নং : 208 বয়স : 33 লিঙ্গ : মহিলা	XHA0071647 ফটো উপলব্ধ	822 নাম : ধনৰাম হেমৰম পিতাৰ নাম: বাজুন হেমৰম ঘৰ নং : ২০৮ বয়স : 29 লিঙ্গ : পুৰুষ	GGF0388009 ফটো উপলব্ধ
823 নাম : সোলোক হাচদা স্বামীৰ নাম: ধোনা ৰাম হেমব্রম ঘৰ নং : 208 বয়স : 26 লিঙ্গ : মহিলা	XHA0104836 ফটো উপলব্ধ	824 নাম : মুনচি চৰেন পিতাৰ নাম: বাড়কা ঘৰ নং : ২১০ বয়স : 48 লিঙ্গ : পুৰুষ	GGF0002546 ফটো উপলব্ধ	825 নাম : মেনকা চৰেন পিতাৰ নাম: বাৰকা ঘৰ নং : ২১০ বয়স : 46 লিঙ্গ : পুৰুষ	GGF0002547 ফটো উপলব্ধ
826 নাম : ললীতা মূৰ্ম স্বামীৰ নাম: মুনছি ঘৰ নং : ২১০ বয়স : 45 লিঙ্গ : মহিলা	GGF0002548 ফটো উপলব্ধ	827 নাম : লক্ষী মূৰ্ম স্বামীৰ নাম: মেনকা ঘৰ নং : ২১০ বয়স : 42 লিঙ্গ : মহিলা	GGF0002549 ফটো উপলব্ধ	828 নাম : ৰানি চৰেন পিতাৰ নাম: মুন্শি চৰেন ঘৰ নং : ২১০ বয়স : 28 লিঙ্গ : মহিলা	GGF0122317 ফটো উপলব্ধ
829 নাম : পোবিতা সোরন পিতাৰ নাম: মুনশি সোরন ঘৰ নং : 210 বয়স : 26 লিঙ্গ : মহিলা	GGF0635037 ফটো উপলব্ধ	830 নাম : চুনীৰাম চৰেন পিতাৰ নাম: মংগল ঘৰ নং : ২১১ বয়স : 55 লিঙ্গ : পুৰুষ	GGF0002550 ফটো উপলব্ধ	831 নাম : লক্ষী তুদু স্বামীৰ নাম: চুনীৰাম ঘৰ নং : ২১১ বয়স : 50 লিঙ্গ : মহিলা	GGF0002551 ফটো উপলব্ধ
832 নাম : চুবজমণি হাচদা স্বামীৰ নাম: ভুটকা ঘৰ নং : ২১২ বয়স : 60 লিঙ্গ : মহিলা	GGF0002554 ফটো উপলব্ধ	833 নাম : বুবল্লা চৰেন পিতাৰ নাম: ভুটকা ঘৰ নং : ২১২ বয়স : 47 লিঙ্গ : পুৰুষ	GGF0002555 ফটো উপলব্ধ	834 নাম : বুদ্ধিন চৰেন পিতাৰ নাম: ভুটকা ঘৰ নং : ২১২ বয়স : 43 লিঙ্গ : মহিলা	GGF6240513 ফটো উপলব্ধ
835 নাম : বৰাট চৰেন পিতাৰ নাম: জিটু চৰেন ঘৰ নং : ২১২ বয়স : 30 লিঙ্গ : পুৰুষ	GGF0123406 ফটো উপলব্ধ	836 নাম : সুকুৰমণি হেমব্রম স্বামীৰ নাম: বৰাট সোৰেন ঘৰ নং : 212 বয়স : 30 লিঙ্গ : মহিলা	GGF1400852 ফটো উপলব্ধ	837 নাম : সঞ্জিতা সূৰেন পিতাৰ নাম: ভুটকা সূৰেন ঘৰ নং : 212 বয়স : 23 লিঙ্গ : মহিলা	GGF1234137 ফটো উপলব্ধ
838 নাম : ৰাজু বসুমতাৰী পিতাৰ নাম: খেলগেদৰা বসুমতাৰী ঘৰ নং : 214 বয়স : 27 লিঙ্গ : পুৰুষ	XHA0122903 ফটো উপলব্ধ	839 নাম : ইন্দ্রো বাহাদুৰ কাৰ্কি পিতাৰ নাম: দিল বাহাদুৰ কাৰ্কি ঘৰ নং : ২১৫ বয়স : 70 লিঙ্গ : পুৰুষ	GGF0124586 ফটো উপলব্ধ	840 নাম : নৰবাহাদুৰ কাৰ্কি পিতাৰ নাম: দিলবাঃ ঘৰ নং : ২১৫ বয়স : 64 লিঙ্গ : পুৰুষ	GGF6240524 ফটো উপলব্ধ



841 নাম : বেদমায়া কাৰ্কী স্বামীৰ নাম : নৰবাহাদুৰ ঘৰ নং : ২১৫ বয়স : 58 লিঙ্গ : মহিলা	GGF0002556 ফটো উপলব্ধ	842 নাম : অগ্নি বসুমতাৰী পিতাৰ নাম : চুৰেন ঘৰ নং : ২১৫ বয়স : 47 লিঙ্গ : পুৰুষ	GGF0002558 ফটো উপলব্ধ	843 নাম : চুৰ্জ বাহাদুৰ কাৰ্কী পিতাৰ নাম : ইন্দ্ৰ বাহাদুৰ কাৰ্কী ঘৰ নং : ২১৫ বয়স : 44 লিঙ্গ : পুৰুষ	GGF0390856 ফটো উপলব্ধ
844 নাম : শ্যাম কাৰ্কী পিতাৰ নাম : ইন্দ্ৰ বাহাদুৰ কাৰ্কী ঘৰ নং : ২১৫ বয়স : 43 লিঙ্গ : পুৰুষ	GGF0581231 ফটো উপলব্ধ	845 নাম : তেলেপ বসুমতাৰী স্বামীৰ নাম : অগ্নি ঘৰ নং : ২১৫ বয়স : 40 লিঙ্গ : মহিলা	GGF0002560 ফটো উপলব্ধ	846 নাম : পূৰ্ণিমা দেবী স্বামীৰ নাম : ৰঞ্জিত কাৰ্কী ঘৰ নং : ২১৫ বয়স : 38 লিঙ্গ : মহিলা	GGF0002561 ফটো উপলব্ধ
847 নাম : ৰঞ্জিত কাৰ্কী পিতাৰ নাম : নৰবাহাদুৰ কাৰ্কী ঘৰ নং : ২১৫ বয়স : 37 লিঙ্গ : পুৰুষ	GGF0002559 ফটো উপলব্ধ	848 নাম : বিজয় বাহাদুৰ কাৰ্কী পিতাৰ নাম : ইন্দ্ৰ বাহাদুৰ কাৰ্কী ঘৰ নং : ২১৫ বয়স : 35 লিঙ্গ : পুৰুষ	GGF0607358 ফটো উপলব্ধ	849 নাম : দেৱৰাজ কাৰ্কী পিতাৰ নাম : পদুম কাৰ্কী ঘৰ নং : ২১৫ বয়স : 31 লিঙ্গ : পুৰুষ	GGF2402848 ফটো উপলব্ধ
850 নাম : দ্ৰোন কাৰ্কী পিতাৰ নাম : পদুম কাৰ্কী ঘৰ নং : ২১৫ বয়স : 20 লিঙ্গ : পুৰুষ	XHA0040733 ফটো উপলব্ধ	851 নাম : আংটিবেস বসুমতাৰী পিতাৰ নাম : অগ্নি বসুমতাৰী ঘৰ নং : ২১৫ বয়স : 20 লিঙ্গ : পুৰুষ	XHA0086876 ফটো উপলব্ধ	852 নাম : সুকসিংহ সুৰ্বা পিতাৰ নাম : বাৰী ঘৰ নং : ২১৬ বয়স : 65 লিঙ্গ : পুৰুষ	GGF0002562 ফটো উপলব্ধ
853 নাম : খৰ্গমায়া চুৰ্বা স্বামীৰ নাম : সুকসিংহ সুৰ্বা ঘৰ নং : ২১৬ বয়স : 56 লিঙ্গ : মহিলা	GGF0002563 ফটো উপলব্ধ	854 নাম : ফনিতা কাৰ্কী স্বামীৰ নাম : গোপাল ঘৰ নং : ২১৬ বয়স : 45 লিঙ্গ : মহিলা	GGF0002565 ফটো উপলব্ধ	855 নাম : ধন বাহাদুৰ সুৰ্বা পিতাৰ নাম : সুকসিংহ সুৰ্বা ঘৰ নং : ২১৬ বয়স : 38 লিঙ্গ : পুৰুষ	GGF0002566 ফটো উপলব্ধ
856 নাম : ভূমিকা ছেত্ৰী স্বামীৰ নাম : দেৱৰাজ কাৰ্কী ঘৰ নং : ২১৬ বয়স : 35 লিঙ্গ : মহিলা	XHA0097725 ফটো উপলব্ধ	857 নাম : মন্দিৰা সুৰ্বা স্বামীৰ নাম : ধন সুৰ্বা ঘৰ নং : ২১৬ বয়স : 33 লিঙ্গ : মহিলা	GGF2541597 ফটো উপলব্ধ	858 নাম : ইন্দ্ৰমায়া চুৰ্বা পিতাৰ নাম : সুকসিংহ সুৰ্বা ঘৰ নং : ২১৬ বয়স : 32 লিঙ্গ : মহিলা	GGF0002567 ফটো উপলব্ধ
859 নাম : মন বাহাদুৰ সুৰ্বা পিতাৰ নাম : সুকসিংহ সুৰ্বা ঘৰ নং : ২১৬ বয়স : 31 লিঙ্গ : পুৰুষ	GGF0002569 ফটো উপলব্ধ	860 নাম : সীতাৰাম কাৰ্কী পিতাৰ নাম : পদুম কাৰ্কী ঘৰ নং : ২১৬ বয়স : 23 লিঙ্গ : পুৰুষ	GGF1301001 ফটো উপলব্ধ	861 নাম : বিশাল কাৰ্কী পিতাৰ নাম : গোপাল কাৰ্কী ঘৰ নং : ২১৬ বয়স : 21 লিঙ্গ : পুৰুষ	XHA0106658 ফটো উপলব্ধ
862 নাম : চন্দ্ৰ অধিকাৰী পিতাৰ নাম : হৰি ঘৰ নং : ২১৭ বয়স : 63 লিঙ্গ : পুৰুষ	GGF0002570 ফটো উপলব্ধ	863 নাম : চন্দ্ৰমায়া অধিকাৰী স্বামীৰ নাম : চন্দ্ৰ ঘৰ নং : ২১৭ বয়স : 58 লিঙ্গ : মহিলা	GGF0002571 ফটো উপলব্ধ	864 নাম : ভুবন অধিকাৰী পিতাৰ নাম : চন্দ্ৰ ঘৰ নং : ২১৭ বয়স : 40 লিঙ্গ : পুৰুষ	GGF0002572 ফটো উপলব্ধ
865 নাম : ৰুকা অধিকাৰী স্বামীৰ নাম : ভুবন অধিকাৰী ঘৰ নং : ২১৭ বয়স : 33 লিঙ্গ : মহিলা	GGF0350082 ফটো উপলব্ধ	866 নাম : চন্দ্ৰমায়া নেওপানে স্বামীৰ নাম : হৰিপ্ৰসাদ ঘৰ নং : ২১৭ বয়স : 65 লিঙ্গ : মহিলা	GGF0002574 ফটো উপলব্ধ	867 নাম : জীবন নেওপানে পিতাৰ নাম : হৰি নেওপানে ঘৰ নং : ২১৭ বয়স : 45 লিঙ্গ : পুৰুষ	GGF0002575 ফটো উপলব্ধ
868 নাম : মোহন নেওপানে পিতাৰ নাম : হৰিপ্ৰসাদ ঘৰ নং : ২১৭ বয়স : 43 লিঙ্গ : পুৰুষ	GGF0002577 ফটো উপলব্ধ	869 নাম : ৰাজেন নেওপানে পিতাৰ নাম : হৰিপ্ৰসাদ ঘৰ নং : ২১৭ বয়স : 42 লিঙ্গ : পুৰুষ	GGF0002578 ফটো উপলব্ধ	870 নাম : পূজা নেওপানে স্বামীৰ নাম : ৰাজেন নেওপানে ঘৰ নং : ২১৭ বয়স : 35 লিঙ্গ : মহিলা	GGF0002579 ফটো উপলব্ধ



871 নাম : ৰেখা শৰ্মা স্বামীৰ নাম: মোহন নেউপানে ঘৰ নং : ১১৯ বয়স : 35 লিঙ্গ : মহিলা	GGF0002580 ফটো উপলব্ধ	872 নাম : প্ৰতিমা নেওপানে পিতাৰ নাম: জীবন নেওপানে ঘৰ নং : 219 বয়স : 19 লিঙ্গ : মহিলা	XHA0104786 ফটো উপলব্ধ	873 নাম : গিতা দেবী বজগাঁই স্বামীৰ নাম: নিমল দেবনাথ ঘৰ নং : ১১৩ বয়স : 73 লিঙ্গ : মহিলা	GGF0002581 ফটো উপলব্ধ
874 নাম : সাৰদা অধিকাৰী পিতাৰ নাম: ভাষ্কৰ অধিকাৰী ঘৰ নং : ২২৩ বয়স : 39 লিঙ্গ : মহিলা	GGF0002582 ফটো উপলব্ধ	875 নাম : অমিৰ বজগাঁই পিতাৰ নাম: গংগা ঘৰ নং : ২২৩ বয়স : 35 লিঙ্গ : পুৰুষ	GGF0002583 ফটো উপলব্ধ	876 নাম : ৰীনা দেৱী স্বামীৰ নাম: অমিৰ বজগাঁই ঘৰ নং : 223 বয়স : 29 লিঙ্গ : মহিলা	GLK2191131 ফটো উপলব্ধ
877 নাম : অজয় ঘিমিৰে পিতাৰ নাম: সোম প্ৰচাদ ঘিমিৰে ঘৰ নং : 223 বয়স : 29 লিঙ্গ : পুৰুষ	GGF1344076 ফটো উপলব্ধ	878 নাম : দিল মায়ী বসনত স্বামীৰ নাম: আম বাহাদুৰ বসনত ঘৰ নং : ২২৬ বয়স : 66 লিঙ্গ : মহিলা	GGF0002585 ফটো উপলব্ধ	879 নাম : সবিতা বহুনেট পিতাৰ নাম: এমবাঃ ঘৰ নং : ২২৬ বয়স : 40 লিঙ্গ : মহিলা	GGF0002587 ফটো উপলব্ধ
880 নাম : চুজিত বহুনেট পিতাৰ নাম: এমবাঃ ঘৰ নং : ২২৬ বয়স : 37 লিঙ্গ : পুৰুষ	GGF0002588 ফটো উপলব্ধ	881 নাম : সুৰেশ কুমাৰ বচনেত পিতাৰ নাম: এম বাহাদুৰ বচনেত ঘৰ নং : ২২৬ বয়স : 32 লিঙ্গ : পুৰুষ	GGF0002589 ফটো উপলব্ধ	882 নাম : নানিৰাম বচনেত পিতাৰ নাম: আম বাহাদুৰ বসনত ঘৰ নং : ২২৬ বয়স : 31 লিঙ্গ : পুৰুষ	GGF0002590 ফটো উপলব্ধ
883 নাম : হিমা বজগাঁই স্বামীৰ নাম: নানিৰাম বসনেত ঘৰ নং : 226 বয়স : 30 লিঙ্গ : মহিলা	GGF2328327 ফটো উপলব্ধ	884 নাম : চুমি পেগ বসনত স্বামীৰ নাম: সুৰেশ কুমাৰ বসনত ঘৰ নং : 226 বয়স : 27 লিঙ্গ : মহিলা	GGF1282102 ফটো উপলব্ধ	885 নাম : মিত্ৰ ভান্দাৰী পিতাৰ নাম: টেকবাঃ ঘৰ নং : ২২৭ বয়স : 60 লিঙ্গ : পুৰুষ	GGF0002591 ফটো উপলব্ধ
886 নাম : গোবিন্দ খনাল পিতাৰ নাম: হৰি ঘৰ নং : ২২৭ বয়স : 60 লিঙ্গ : পুৰুষ	GGF6240831 ফটো উপলব্ধ	887 নাম : নৈইনাকলু খনাল স্বামীৰ নাম: গোবিন্দ ঘৰ নং : ২২৭ বয়স : 57 লিঙ্গ : মহিলা	GGF0002592 ফটো উপলব্ধ	888 নাম : শান্তিমণি ভান্দাৰী স্বামীৰ নাম: মিত্ৰ ঘৰ নং : ২২৭ বয়স : 56 লিঙ্গ : মহিলা	GGF0002593 ফটো উপলব্ধ
889 নাম : দিলিপ ভাণ্ডাৰী পিতাৰ নাম: টেকবাঃ ঘৰ নং : ২২৭ বয়স : 42 লিঙ্গ : পুৰুষ	GGF6240886 ফটো উপলব্ধ	890 নাম : ধনমায়ী ভান্দাৰী স্বামীৰ নাম: দিলবাহাদুৰ ঘৰ নং : ২২৭ বয়স : 40 লিঙ্গ : মহিলা	GGF6240897 ফটো উপলব্ধ	891 নাম : ধনবাহাদুৰ ভান্দাৰী পিতাৰ নাম: টেকবাঃ ঘৰ নং : ২২৭ বয়স : 37 লিঙ্গ : পুৰুষ	GGF0002594 ফটো উপলব্ধ
892 নাম : শান্তি দেবী পিতাৰ নাম: গোবিন্দ ঘৰ নং : ২২৭ বয়স : 36 লিঙ্গ : মহিলা	GGF0002595 ফটো উপলব্ধ	893 নাম : গোপাল খনাল পিতাৰ নাম: গোবিন্দ খনাল ঘৰ নং : ২২৭ বয়স : 33 লিঙ্গ : পুৰুষ	GGF0002597 ফটো উপলব্ধ	894 নাম : খেম বাহাদুৰ ভাণ্ডাৰী পিতাৰ নাম: মিত্ৰ ভাণ্ডাৰী ঘৰ নং : ২২৭ বয়স : 33 লিঙ্গ : পুৰুষ	GGF0002596 ফটো উপলব্ধ
895 নাম : বনবিৰ ভান্দাৰী পিতাৰ নাম: মিত্ৰা ভান্দাৰী ঘৰ নং : ২২৭ বয়স : 28 লিঙ্গ : পুৰুষ	GGF0396218 ফটো উপলব্ধ	896 নাম : বলৰাম খনাল পিতাৰ নাম: গবিন্দো খনাল ঘৰ নং : ২২৭ বয়স : 28 লিঙ্গ : পুৰুষ	GGF0132878 ফটো উপলব্ধ	897 নাম : গোকুল খনাল পিতাৰ নাম: গোবিন্দ খনাল ঘৰ নং : ২২৭ বয়স : 27 লিঙ্গ : পুৰুষ	GGF0396267 ফটো উপলব্ধ
898 নাম : গীতা ভাণ্ডাৰী খনাল স্বামীৰ নাম: গোপাল খনাল ঘৰ নং : 227 বয়স : 27 লিঙ্গ : মহিলা	XHA0011619 ফটো উপলব্ধ	899 নাম : শিৱ ভাণ্ডাৰী পিতাৰ নাম: দিলিপ ভাণ্ডাৰী ঘৰ নং : 227 বয়স : 26 লিঙ্গ : পুৰুষ	GGF0526699 ফটো উপলব্ধ	900 নাম : জমুনা ভাণ্ডাৰী স্বামীৰ নাম: খেম বাহাদুৰ ভাণ্ডাৰী ঘৰ নং : ২২৭ বয়স : 23 লিঙ্গ : মহিলা	GGF1273002 ফটো উপলব্ধ



901 নাম : আশা ছেত্ৰী স্বামীৰ নাম: শিৱ ভাণ্ডাৰী ঘৰ নং : 227 বয়স : 22 লিঙ্গ : মহিলা	GGF6427892 ফটো উপলব্ধ	902 নাম : প্রকাশ ভাণ্ডাৰী পিতাৰ নাম: দিলীপ ভাণ্ডাৰী ঘৰ নং : 227 বয়স : 20 লিঙ্গ : পুৰুষ	XHA0084053 ফটো উপলব্ধ	# 903 নাম : চোম বহৰা পিতাৰ নাম: ৰাম নাৰায়ন বোহৰা ঘৰ নং : 288(ক) বয়স : 60 লিঙ্গ : পুৰুষ	GGF0396317 ফটো উপলব্ধ
# 904 নাম : হৰি বাহাদুৰ বোহোৰা ছেত্ৰী পিতাৰ নাম: শেৰি বাহাদুৰ বোহোৰা ঘৰ নং : 22৮ বয়স : 49 লিঙ্গ : পুৰুষ	GGF0396358 ফটো উপলব্ধ	# 905 নাম : মঞ্জু বোহোৰা স্বামীৰ নাম: হৰি বাহাদুৰ বোহোৰা ঘৰ নং : 228(ক) বয়স : 46 লিঙ্গ : মহিলা	GGF0467282 ফটো উপলব্ধ	906 নাম : সোম বঃ পৌদেল পিতাৰ নাম: নৰবাঃ ঘৰ নং : 22৮ বয়স : 46 লিঙ্গ : পুৰুষ	XHA0110056 ফটো উপলব্ধ
S 907 নাম : ৰীতা দেবী পিতাৰ নাম: সোম বাহাদুৰ ঘৰ নং : 22৮ বয়স : ৪৪ লিঙ্গ : মহিলা	GGF0002601 ফটো উপলব্ধ	# 908 নাম : ৰাজেশ বোহৰা পিতাৰ নাম: সোম বোহোৰা ঘৰ নং : 228(ক) বয়স : 36 লিঙ্গ : পুৰুষ	GGF0002602 ফটো উপলব্ধ	S 909 নাম : জমুনা ছেত্ৰী পিতাৰ নাম: চোম বোহৰা ঘৰ নং : 228 বয়স : ৪৬ লিঙ্গ : মহিলা	GGF0314005 ফটো উপলব্ধ
910 নাম : ডম্বৰ পৌডেল পিতাৰ নাম: নৰ বাহাদুৰ পৌডেল ঘৰ নং : 228 বয়স : 35 লিঙ্গ : পুৰুষ	GGF0002600 ফটো উপলব্ধ	911 নাম : নৰ্বদা পৌডেল মাতৃৰ নাম: দুৰ্গামায়া পৌডেল ঘৰ নং : 22৮ বয়স : 32 লিঙ্গ : মহিলা	GGF2328441 ফটো উপলব্ধ	# 912 নাম : ৰাজেন বোহোৰা পিতাৰ নাম: সোম বোহৰা ঘৰ নং : 228(ক) বয়স : 32 লিঙ্গ : পুৰুষ	GGF0002603 ফটো উপলব্ধ
#2 913 নাম : প্রকাশ বোহৰা পিতাৰ নাম: সোম বাঃ বোহৰা ঘৰ নং : 228 বয়স : 30 লিঙ্গ : পুৰুষ	GGF0312413 ফটো উপলব্ধ	914 নাম : কৃষ্ণ পাৰদল মাতৃৰ নাম: নৰ বাহাদুৰ পৌডল ঘৰ নং : 22৮ বয়স : 29 লিঙ্গ : পুৰুষ	GGF0133306 ফটো উপলব্ধ	# 915 নাম : উজ্জ্বল বোহোৰা পিতাৰ নাম: হৰি বিডিআৰ বোহোৰা ঘৰ নং : 228(ক) বয়স : 24 লিঙ্গ : পুৰুষ	GGF0668145 ফটো উপলব্ধ
916 নাম : কমল বোহোৰা পিতাৰ নাম: কিশোৰ বোহোৰা ঘৰ নং : 228 বয়স : 21 লিঙ্গ : পুৰুষ	GGF6395479 ফটো উপলব্ধ	917 নাম : সবিলাল ছেত্ৰী পিতাৰ নাম: উদ্ধব ছেত্ৰী ঘৰ নং : 228 বয়স : 21 লিঙ্গ : পুৰুষ	XHA0137893 ফটো উপলব্ধ	# 918 নাম : উশ্মিতা বোহোৰা পিতাৰ নাম: হৰি বাহাদুৰ বোহোৰা ঘৰ নং : 228(ক) বয়স : 20 লিঙ্গ : মহিলা	XHA0043695 ফটো উপলব্ধ
919 নাম : লোকনাথ মিশ্ৰ পিতাৰ নাম: কাশীনাথ ঘৰ নং : 22৯ বয়স : 70 লিঙ্গ : পুৰুষ	GGF0002604 ফটো উপলব্ধ	920 নাম : তিলৰূপা মিশ্ৰ স্বামীৰ নাম: লোকনাথ ঘৰ নং : 22৯ বয়স : 63 লিঙ্গ : মহিলা	GGF0002605 ফটো উপলব্ধ	921 নাম : মনোজ মিশ্ৰ পিতাৰ নাম: লোকনাথ মিশ্ৰ ঘৰ নং : 22৯ বয়স : 32 লিঙ্গ : পুৰুষ	GGF6241049 ফটো উপলব্ধ
922 নাম : গায়িত্ৰী মিশ্ৰ পিতাৰ নাম: লোকনাথ মিশ্ৰ ঘৰ নং : 229 বয়স : 30 লিঙ্গ : মহিলা	GGF0619924 ফটো উপলব্ধ	923 নাম : পুষ্পধৰ মিশ্ৰ পিতাৰ নাম: লোকনাথ মিশ্ৰ ঘৰ নং : 22৯ বয়স : 29 লিঙ্গ : পুৰুষ	GGF0466003 ফটো উপলব্ধ	924 নাম : মেঘনাথ নিৰলা পিতাৰ নাম: ৰাম ঘৰ নং : 2৩১ বয়স : 63 লিঙ্গ : পুৰুষ	GGF6241094 ফটো উপলব্ধ
925 নাম : শিবমায়া নিৰোলা স্বামীৰ নাম: মেঘনাথ ঘৰ নং : 2৩1 বয়স : 58 লিঙ্গ : মহিলা	GGF0002606 ফটো উপলব্ধ	926 নাম : ইন্দ্ৰিতা নিৰোলা পিতাৰ নাম: মেঘ নাথ নিৰোলা ঘৰ নং : 231 বয়স : 27 লিঙ্গ : মহিলা	GGF0566570 ফটো উপলব্ধ	927 নাম : দিলিপ নিৰোলা পিতাৰ নাম: মেঘনাথ নিৰলা ঘৰ নং : 2৩1 বয়স : 27 লিঙ্গ : পুৰুষ	GGF0398446 ফটো উপলব্ধ
928 নাম : অশোক নিৰোলা পিতাৰ নাম: মেঘ নাথ নিৰোলা ঘৰ নং : 231 বয়স : 24 লিঙ্গ : পুৰুষ	GGF2552099 ফটো উপলব্ধ	929 নাম : পূৰ্ণমায়া নিৰোলা স্বামীৰ নাম: ৰাম ঘৰ নং : 2৩২ বয়স : 76 লিঙ্গ : মহিলা	GGF0002607 ফটো উপলব্ধ	930 নাম : পদম তাপআলিয়া পিতাৰ নাম: চন্দ্ৰ তাপআলিয়া ঘৰ নং : 2৩২ বয়স : 61 লিঙ্গ : পুৰুষ	GGF0398529 ফটো উপলব্ধ



931 নাম : টেকনাথ নিৰোলা পিতাৰ নাম: বাম ঘৰ নং : ২৩২ বয়স : 55 লিঙ্গ : পুৰুষ	GGF0002609 ফটো উপলব্ধ	932 নাম : কুমাৰী নিৰোলা স্বামীৰ নাম: টেকনাথ ঘৰ নং : ২৩২ বয়স : 50 লিঙ্গ : মহিলা	GGF0002610 ফটো উপলব্ধ	933 নাম : উমাকান্ত নিৰোলা পিতাৰ নাম: বাম ঘৰ নং : ২৩২ বয়স : 48 লিঙ্গ : পুৰুষ	GGF0002611 ফটো উপলব্ধ
934 নাম : সোভা নিৰোলা স্বামীৰ নাম: উমাকান্ত ঘৰ নং : ২৩২ বয়স : 45 লিঙ্গ : মহিলা	GGF0002612 ফটো উপলব্ধ	935 নাম : কুশল নিৰোলা পিতাৰ নাম: বাম দাস নিৰোলা ঘৰ নং : ২৩২ বয়স : 43 লিঙ্গ : পুৰুষ	GGF6241174 ফটো উপলব্ধ	936 নাম : দিলবাঃ খপলীয়া পিতাৰ নাম: টংক ঘৰ নং : ২৩২ বয়স : 40 লিঙ্গ : পুৰুষ	GGF0002613 ফটো উপলব্ধ
937 নাম : চম্পা নিৰোলা পিতাৰ নাম: বাম দাস নিৰোলা ঘৰ নং : 232 বয়স : 39 লিঙ্গ : মহিলা	XHA0147082 ফটো উপলব্ধ	938 নাম : দিপিকা পথৰেল স্বামীৰ নাম: কুশল নিৰোলা ঘৰ নং : ২৩২ বয়স : 30 লিঙ্গ : মহিলা	GGF2328292 ফটো উপলব্ধ	939 নাম : চণ্ডীকা দেবী পিতাৰ নাম: পদুম খপলীয়া ঘৰ নং : ২৩২ বয়স : 30 লিঙ্গ : মহিলা	GGF0365700 ফটো উপলব্ধ
940 নাম : টেক বাহাদুৰ থপলীয়া পিতাৰ নাম: পদুম খপলীয়া ঘৰ নং : ২৩২ বয়স : 28 লিঙ্গ : পুৰুষ	GGF0366153 ফটো উপলব্ধ	941 নাম : দেবৰাজ ঠপালীয়া পিতাৰ নাম: ট্যাক ঠপালীয়া ঘৰ নং : 232 বয়স : 27 লিঙ্গ : পুৰুষ	GGF0528216 ফটো উপলব্ধ	942 নাম : কম্পনা দেবী পিতাৰ নাম: টেক নাথ নিৰলা ঘৰ নং : 232 বয়স : 22 লিঙ্গ : মহিলা	GGF6378251 ফটো উপলব্ধ
943 নাম : চৰিতা বোগটা স্বামীৰ নাম: টেক বাহাদুৰ থপলীয়া ঘৰ নং : 232 বয়স : 22 লিঙ্গ : মহিলা	XHA0021535 ফটো উপলব্ধ	944 নাম : উধব নিৰলা পিতাৰ নাম: টেকনাথ নিৰলা ঘৰ নং : 232 বয়স : 21 লিঙ্গ : পুৰুষ	GGF6365290 ফটো উপলব্ধ	945 নাম : মিনা থপলীয়া স্বামীৰ নাম: দেবৰাজ থপলীয়া ঘৰ নং : 232 বয়স : 21 লিঙ্গ : মহিলা	XHA0021543 ফটো উপলব্ধ
946 নাম : জয়ন্তী দেৱী পিতাৰ নাম: পদুম থপলীয়া ঘৰ নং : 232 বয়স : 20 লিঙ্গ : মহিলা	XHA0021584 ফটো উপলব্ধ	947 নাম : লক্ষী বজগাই স্বামীৰ নাম: টিকাৰাম ঘৰ নং : ২৩৫ বয়স : 54 লিঙ্গ : মহিলা	GGF0002615 ফটো উপলব্ধ	948 নাম : মিলন বজগাই পিতাৰ নাম: টিকা বাম বজগাই ঘৰ নং : 235 বয়স : 20 লিঙ্গ : পুৰুষ	XHA0086645 ফটো উপলব্ধ
949 নাম : পূৰ্ণ প্ৰসাদ বজগাই পিতাৰ নাম: গংগা বাম বজগাই ঘৰ নং : ২৩৬ বয়স : 69 লিঙ্গ : পুৰুষ	GGF6241287 ফটো উপলব্ধ	950 নাম : বাধিকা বজগাই স্বামীৰ নাম: পূৰ্ণ ঘৰ নং : ২৩৬ বয়স : 62 লিঙ্গ : মহিলা	GGF0002617 ফটো উপলব্ধ	951 নাম : পুষ্পা বজগাই পিতাৰ নাম: গংগাৰাম ঘৰ নং : ২৩৬ বয়স : 54 লিঙ্গ : পুৰুষ	GGF0002619 ফটো উপলব্ধ
952 নাম : দুৰ্গা দেৱী বজগাই স্বামীৰ নাম: পুষ্প বজগাই ঘৰ নং : ২৩৬ বয়স : 48 লিঙ্গ : মহিলা	GGF0002620 ফটো উপলব্ধ	953 নাম : ৰোহিনী বজগাই পিতাৰ নাম: গংগা ঘৰ নং : ২৩৬ বয়স : 47 লিঙ্গ : পুৰুষ	GGF0002621 ফটো উপলব্ধ	954 নাম : কমলা বজগাই স্বামীৰ নাম: ৰোহিনী ঘৰ নং : ২৩৬ বয়স : 44 লিঙ্গ : মহিলা	GGF0002622 ফটো উপলব্ধ
955 নাম : ৰীতা দেৱী স্বামীৰ নাম: ৰাজু বজগাই ঘৰ নং : ২৩৬ বয়স : 42 লিঙ্গ : মহিলা	GGF0002623 ফটো উপলব্ধ	956 নাম : ৰাজু বজগাই পিতাৰ নাম: পূৰ্ণ ঘৰ নং : ২৩৬ বয়স : 40 লিঙ্গ : পুৰুষ	GGF0002625 ফটো উপলব্ধ	957 নাম : বিজু বজগাই পিতাৰ নাম: পূৰ্ণ বজগাই ঘৰ নং : ২৩৬ বয়স : 38 লিঙ্গ : পুৰুষ	GGF0002627 ফটো উপলব্ধ
958 নাম : লীলা দেৱী স্বামীৰ নাম: বিজু বজগাই ঘৰ নং : ২৩৬ বয়স : 37 লিঙ্গ : মহিলা	GGF0002628 ফটো উপলব্ধ	959 নাম : গংগা দেৱী পিতাৰ নাম: পূৰ্ণ ঘৰ নং : ২৩৬ বয়স : 36 লিঙ্গ : মহিলা	GGF0002629 ফটো উপলব্ধ	960 নাম : বৃধৰাজ মূগৰ পিতাৰ নাম: খৰ্গ ঘৰ নং : ২৩৭ বয়স : 47 লিঙ্গ : পুৰুষ	GGF0002632 ফটো উপলব্ধ



961 নাম : সৰিতা দেবী স্বামীৰ নাম: বুদ্ধৰাজ মগৰ ঘৰ নং : ২৩৭ বয়স : 41 লিঙ্গ : মহিলা	GGF2328361 ফটো উপলব্ধ	962 নাম : চন্ডোশ মগৰ পিতাৰ নাম: খৰ্গ ঘৰ নং : ২৩৭ বয়স : 40 লিঙ্গ : পুৰুষ	GGF0002633 ফটো উপলব্ধ	963 নাম : সুমিত্ৰা দেবী পিতাৰ নাম: খৰ্গ ঘৰ নং : ২৩৭ বয়স : 36 লিঙ্গ : মহিলা	GGF0002634 ফটো উপলব্ধ
964 নাম : বিজয় মগৰ পিতাৰ নাম: আম বাহাদুৰ মগৰ ঘৰ নং : 237 বয়স : 23 লিঙ্গ : পুৰুষ	XHA0050831 ফটো উপলব্ধ	965 নাম : দিল চুকা পিতাৰ নাম: সন্ত ঘৰ নং : ২৩৮ বয়স : 48 লিঙ্গ : পুৰুষ	GGF0002635 ফটো উপলব্ধ	966 নাম : চুন সোৰেন পিতাৰ নাম: মংগল ঘৰ নং : ২৩৮ বয়স : 48 লিঙ্গ : পুৰুষ	GGF0002636 ফটো উপলব্ধ
967 নাম : বিনোদ পোখ্ৰেল পিতাৰ নাম: মাধব ঘৰ নং : ২৩৮ বয়স : 46 লিঙ্গ : পুৰুষ	GGF0002638 ফটো উপলব্ধ	968 নাম : যাসদা পোখ্ৰেল স্বামীৰ নাম: বিনোদ পোখ্ৰেল ঘৰ নং : ২৩৮ বয়স : 45 লিঙ্গ : মহিলা	GGF0002639 ফটো উপলব্ধ	969 নাম : ধান মায়া লিসু স্বামীৰ নাম: দিল চুকা ঘৰ নং : 238 বয়স : 41 লিঙ্গ : মহিলা	GGF1243617 ফটো উপলব্ধ
970 নাম : বিনা টুড স্বামীৰ নাম: চুন চৰেন ঘৰ নং : ২৩৮ বয়স : 37 লিঙ্গ : মহিলা	GGF2328394 ফটো উপলব্ধ	E 971 নাম : মাৰিয়াম চৰেন পিতাৰ নাম: চুন চৰেন ঘৰ নং : ২৩৮ বয়স : ২৭ লিঙ্গ : মহিলা	GGF0312660 ফটো উপলব্ধ	972 নাম : সঞ্জিতা সুকা পিতাৰ নাম: দিল সুকা ঘৰ নং : 238 বয়স : 22 লিঙ্গ : মহিলা	GGF1314780 ফটো উপলব্ধ
973 নাম : আমিৰ চুকা পিতাৰ নাম: দিল চুকা ঘৰ নং : 238 বয়স : 19 লিঙ্গ : পুৰুষ	XHA0093195 ফটো উপলব্ধ	974 নাম : টিউপিল বসুমতাৰী পিতাৰ নাম: নিবাৰিন ঘৰ নং : ২৩৯ বয়স : 64 লিঙ্গ : পুৰুষ	GGF0002640 ফটো উপলব্ধ	975 নাম : হিৰা বসুমতাৰী অন্যান্য: টিউপিল বসুমতাৰী ঘৰ নং : ২৩৯ বয়স : 45 লিঙ্গ : পুৰুষ	GGF0612564 ফটো উপলব্ধ
976 নাম : প্ৰভা বসুমতাৰী অন্যান্য: গংডাৰী বসুমতাৰী ঘৰ নং : 239 বয়স : 40 লিঙ্গ : মহিলা	GGF0613273 ফটো উপলব্ধ	977 নাম : বিৰজিলা বসুমতাৰী পিতাৰ নাম: টিউপিল বসুমতাৰী ঘৰ নং : 239 বয়স : 35 লিঙ্গ : মহিলা	GGF0362152 ফটো উপলব্ধ	978 নাম : সুৰজ বসুমতাৰী পিতাৰ নাম: থিয়োপিল বসুমতাৰী ঘৰ নং : ২৩৯ বয়স : 32 লিঙ্গ : পুৰুষ	GGF0002642 ফটো উপলব্ধ
# 979 নাম : পেৰোশ বসুমতাৰী পিতাৰ নাম: থিয়োপিল বসুমতাৰী ঘৰ নং : 239(ক) বয়স : 31 লিঙ্গ : পুৰুষ	GGF0002643 ফটো উপলব্ধ	980 নাম : ইৰা বসুমতাৰী স্বামীৰ নাম: ফ্ৰাইডে বসুমতাৰী ঘৰ নং : 239 বয়স : 30 লিঙ্গ : মহিলা	XHA0112326 ফটো উপলব্ধ	981 নাম : ফ্ৰাইডে বসুমতাৰী পিতাৰ নাম: ম.টেরপিল বসুমতাৰী ঘৰ নং : ২৩৯ বয়স : 28 লিঙ্গ : পুৰুষ	GGF0399998 ফটো উপলব্ধ
982 নাম : বঞ্জিতা বসুমতাৰী স্বামীৰ নাম: চুৰজ বসুমতাৰী ঘৰ নং : 239 বয়স : 28 লিঙ্গ : মহিলা	GGF0325373 ফটো উপলব্ধ	983 নাম : মাৰ্চেল বসুমতাৰী পিতাৰ নাম: টিউপিল বসুমতাৰী ঘৰ নং : 239 বয়স : 25 লিঙ্গ : পুৰুষ	GGF0367334 ফটো উপলব্ধ	984 নাম : বিচাৰ্ড বসুমতাৰী পিতাৰ নাম: থিয়োপিল বাসুম্যাট্যাৰী ঘৰ নং : ২৩৯ বয়স : 25 লিঙ্গ : পুৰুষ	GGF2589786 ফটো উপলব্ধ
985 নাম : ফনিন্দ্র অধিকাৰী পিতাৰ নাম: হৰি বিনোদ ঘৰ নং : ২৪২ বয়স : 47 লিঙ্গ : পুৰুষ	GGF0002645 ফটো উপলব্ধ	986 নাম : দ্ৰোন অধিকাৰী পিতাৰ নাম: হৰিবিনোদ অধিকাৰী ঘৰ নং : ২৪২ বয়স : 45 লিঙ্গ : পুৰুষ	GGF0002646 ফটো উপলব্ধ	987 নাম : পূৰ্ণিমা অধিকাৰী স্বামীৰ নাম: ফনিন্দ্র ঘৰ নং : ২৪২ বয়স : 44 লিঙ্গ : মহিলা	GGF0002647 ফটো উপলব্ধ
988 নাম : ভাস্কৰ অধিকাৰী পিতাৰ নাম: হৰিবিনোদ ঘৰ নং : ২৪২ বয়স : 40 লিঙ্গ : পুৰুষ	GGF0002648 ফটো উপলব্ধ	989 নাম : ভীমা দেবী অধিকাৰী স্বামীৰ নাম: দ্ৰোন অধিকাৰী ঘৰ নং : ২৪২ বয়স : 36 লিঙ্গ : মহিলা	GGF0002649 ফটো উপলব্ধ	990 নাম : অনন্ত বামছিয়াৰী পিতাৰ নাম: চাহি ঘৰ নং : ২৪৩ বয়স : 70 লিঙ্গ : পুৰুষ	GGF0002650 ফটো উপলব্ধ



991 নাম : কামবাৰী ৰামছিয়াৰী স্বামীৰ নাম: অনন্ত ঘৰ নং : ২৪৩ বয়স : 66 লিঙ্গ : মহিলা	GGF0002651 ফটো উপলব্ধ	992 নাম : বিবেন ৰামছিয়াৰী পিতাৰ নাম: অনন্ত ঘৰ নং : ২৪৩ বয়স : 43 লিঙ্গ : পুৰুষ	GGF0002652 ফটো উপলব্ধ	993 নাম : ৰিতা ৰাশ্চিআৰী স্বামীৰ নাম: বিবেন ৰাশ্চিআৰী ঘৰ নং : 243 বয়স : 40 লিঙ্গ : মহিলা	GGF0608182 ফটো উপলব্ধ
994 নাম : অজিত ৰামছিয়াৰী পিতাৰ নাম: অনন্ত ঘৰ নং : ২৪৩ বয়স : 36 লিঙ্গ : পুৰুষ	GGF0002653 ফটো উপলব্ধ	995 নাম : দময়ন্তী বসুমতাৰী স্বামীৰ নাম: সুৰেশ ঘৰ নং : ২৪৫ বয়স : 58 লিঙ্গ : মহিলা	GGF0002654 ফটো উপলব্ধ	996 নাম : জোনবীৰ গয়াৰী পিতাৰ নাম: নেবা গয়াৰী ঘৰ নং : 245 বয়স : 35 লিঙ্গ : পুৰুষ	GGF1343193 ফটো উপলব্ধ
997 নাম : বনু বসুমতাৰী পিতাৰ নাম: সুৰেশ বসুমতাৰী ঘৰ নং : 245 বয়স : 29 লিঙ্গ : মহিলা	GGF0312231 ফটো উপলব্ধ	998 নাম : উত্তম বসুমতাৰী মাতৃৰ নাম: দমন্তী বসুমতাৰী ঘৰ নং : 245 বয়স : 29 লিঙ্গ : পুৰুষ	GGF0312280 ফটো উপলব্ধ	999 নাম : বাবুল সুৰেশ বসুমতাৰী পিতাৰ নাম: সুৰেশ ঘৰ নং : 245 বয়স : 28 লিঙ্গ : পুৰুষ	GGF1352301 ফটো উপলব্ধ
1000 নাম : দিনেশ মুছাহাৰী পিতাৰ নাম: পানীৰাম ঘৰ নং : ২৪৬ বয়স : 56 লিঙ্গ : পুৰুষ	GGF0002656 ফটো উপলব্ধ	1001 নাম : সজনী মুছাহাৰী স্বামীৰ নাম: দিনেশ ঘৰ নং : ২৪৬ বয়স : 52 লিঙ্গ : মহিলা	GGF0002657 ফটো উপলব্ধ	1002 নাম : ফুংজা মুছাহাৰী পিতাৰ নাম: দিনেশ মুছাহাৰী ঘৰ নং : ২৪৬ বয়স : 32 লিঙ্গ : পুৰুষ	GGF0002661 ফটো উপলব্ধ
1003 নাম : বৃগঙ্গ বসুমতাৰী স্বামীৰ নাম: ফুংজা মুছাহাৰী ঘৰ নং : 246 বয়স : 29 লিঙ্গ : মহিলা	GGF0602482 ফটো উপলব্ধ	1004 নাম : জুগামী মুছাহাৰী পিতাৰ নাম: দিনেশ মুছাহাৰী ঘৰ নং : 246 বয়স : 20 লিঙ্গ : মহিলা	XHA0107011 ফটো উপলব্ধ	1005 নাম : দ্ৰোপতী বড়ো স্বামীৰ নাম: ধৰনী বড়ো ঘৰ নং : ২৪৮ বয়স : 65 লিঙ্গ : মহিলা	GGF2402837 ফটো উপলব্ধ
1006 নাম : মহেন্দ্ৰ বড়ো পিতাৰ নাম: ধৰ্মা ৰাম বড়ো ঘৰ নং : ২৪৮ বয়স : 50 লিঙ্গ : পুৰুষ	GGF0402479 ফটো উপলব্ধ	1007 নাম : ফাঞ্জা বৰো পিতাৰ নাম: ৰজনী ঘৰ নং : ২৪৮ বয়স : 46 লিঙ্গ : পুৰুষ	GGF0002663 ফটো উপলব্ধ	1008 নাম : জোনালী বৰো স্বামীৰ নাম: ফাঞ্জা ঘৰ নং : ২৪৮ বয়স : 43 লিঙ্গ : মহিলা	GGF0002664 ফটো উপলব্ধ
1009 নাম : ৰহিনি বড়ো মাতৃৰ নাম: দ্ৰুপদী বড়ো ঘৰ নং : ২৪৮ বয়স : 43 লিঙ্গ : মহিলা	GGF0145219 ফটো উপলব্ধ	1010 নাম : বাবুল ৰামছিয়াৰী পিতাৰ নাম: ধৰনী ৰামছিয়াৰী ঘৰ নং : ২৪৮ বয়স : 35 লিঙ্গ : পুৰুষ	GGF2402860 ফটো উপলব্ধ	1011 নাম : শঙ্কৰ বড়ো পিতাৰ নাম: ধৰনী বড়ো ঘৰ নং : ২৪৮ বয়স : 33 লিঙ্গ : পুৰুষ	GGF2402871 ফটো উপলব্ধ
1012 নাম : দৈবকী বড়ো মাতৃৰ নাম: দ্ৰোপদী বড়ো ঘৰ নং : ২৪৮ বয়স : 31 লিঙ্গ : মহিলা	GGF0487090 ফটো উপলব্ধ	1013 নাম : জৰৌ বড়ো স্বামীৰ নাম: বাবুল বড়ো ঘৰ নং : ২৪৮ বয়স : 29 লিঙ্গ : মহিলা	GGF0487173 ফটো উপলব্ধ	1014 নাম : চৰাংচাৰ বড়ো মাতৃৰ নাম: ধৰনী বড়ো ঘৰ নং : ২৪৮ বয়স : 28 লিঙ্গ : পুৰুষ	GGF0402669 ফটো উপলব্ধ
1015 নাম : ললিতা বসুমতাৰী স্বামীৰ নাম: স্ৰুংগসৰ বৰো ঘৰ নং : 248 বয়স : 28 লিঙ্গ : মহিলা	XHA0051276 ফটো উপলব্ধ	1016 নাম : বীজলিতা বড়ো স্বামীৰ নাম: শংকৰ বড়ো ঘৰ নং : 248 বয়স : 26 লিঙ্গ : মহিলা	GGF0485573 ফটো উপলব্ধ	1017 নাম : ৰিজীনা বড়ো পিতাৰ নাম: মহেন্দ্ৰ বড়ো ঘৰ নং : ২৪৯ বয়স : 24 লিঙ্গ : মহিলা	GGF2566404 ফটো উপলব্ধ
1018 নাম : দৈথনশ্ৰী বড়ো পিতাৰ নাম: সনেশ্বৰ বড়ো ঘৰ নং : 248 বয়স : 24 লিঙ্গ : মহিলা	GGF2552040 ফটো উপলব্ধ	1019 নাম : লক্ষ্মন মুছাহাৰী পিতাৰ নাম: দেউবাৰ ঘৰ নং : ২৫০ বয়স : 59 লিঙ্গ : পুৰুষ	GGF0002665 ফটো উপলব্ধ	1020 নাম : সুখেন মুছাহাৰী পিতাৰ নাম: দেউবাৰ মুছাহাৰী ঘৰ নং : ২৫০ বয়স : 57 লিঙ্গ : পুৰুষ	GGF0403675 ফটো উপলব্ধ



1021 নাম : মহিনী মুছাহাৰী স্বামীৰ নাম: লক্ষ্মেন ঘৰ নং : ২৫০ বয়স : 56 লিঙ্গ : মহিলা	GGF0002666 ফটো উপলব্ধ	1022 নাম : অমৃত বৰো পিতাৰ নাম: মেলো ঘৰ নং : ২৫০ বয়স : 55 লিঙ্গ : পুৰুষ	GGF0002668 ফটো উপলব্ধ	1023 নাম : বেমন মুছাহাৰী পিতাৰ নাম: পানী ঘৰ নং : ২৫০ বয়স : 55 লিঙ্গ : পুৰুষ	GGF0002669 ফটো উপলব্ধ
1024 নাম : হেমা বৰো স্বামীৰ নাম: অমৃত ঘৰ নং : ২৫০ বয়স : 53 লিঙ্গ : মহিলা	GGF0002670 ফটো উপলব্ধ	1025 নাম : দাৰেন খাগলাৰী পিতাৰ নাম: নগেন ঘৰ নং : ২৫০ বয়স : 53 লিঙ্গ : পুৰুষ	GGF0002671 ফটো উপলব্ধ	1026 নাম : অঞ্জলি বৰো পিতাৰ নাম: অমৃত ঘৰ নং : ২৫০ বয়স : 36 লিঙ্গ : মহিলা	GGF0002673 ফটো উপলব্ধ
1027 নাম : সঞ্জয় মুছাহাৰী পিতাৰ নাম: বাদে মুছাহাৰী ঘৰ নং : 250 বয়স : 31 লিঙ্গ : পুৰুষ	GGF0312793 ফটো উপলব্ধ	1028 নাম : জনক বড়ো পিতাৰ নাম: অমৃত বড়ো ঘৰ নং : 250 বয়স : 29 লিঙ্গ : পুৰুষ	GGF0320994 ফটো উপলব্ধ	1029 নাম : খনি মছাহাৰী পিতাৰ নাম: লক্ষ্মেন মুছাহাৰী ঘৰ নং : ২৫০ বয়স : 28 লিঙ্গ : পুৰুষ	GGF0331363 ফটো উপলব্ধ
1030 নাম : থানেশ্বৰী খাগলাৰী স্বামীৰ নাম: দাৰেন ঘৰ নং : ২৫০খ বয়স : 50 লিঙ্গ : মহিলা	GGF0002674 ফটো উপলব্ধ	1031 নাম : জয়মতী মূন্দা স্বামীৰ নাম: গোপাল ঘৰ নং : ২৫২ বয়স : 65 লিঙ্গ : মহিলা	GGF0002676 ফটো উপলব্ধ	1032 নাম : দোনে মুছাহাৰী স্বামীৰ নাম: বাৰ্জেন ঘৰ নং : ২৫৩ বয়স : 65 লিঙ্গ : মহিলা	GGF0002678 ফটো উপলব্ধ
1033 নাম : বিজয় মুছাহাৰী পিতাৰ নাম: বাৰ্জেন ঘৰ নং : ২৫৩ বয়স : 41 লিঙ্গ : পুৰুষ	GGF0002680 ফটো উপলব্ধ	1034 নাম : কোবী মুছাহাৰী স্বামীৰ নাম: অজয় ঘৰ নং : ২৫৩ বয়স : 39 লিঙ্গ : মহিলা	GGF0002681 ফটো উপলব্ধ	1035 নাম : লার্মে মুছাহাৰী স্বামীৰ নাম: বিজয় ঘৰ নং : ২৫৩ বয়স : 38 লিঙ্গ : মহিলা	GGF0002682 ফটো উপলব্ধ
1036 নাম : জীতেন মুছাহাৰী পিতাৰ নাম: পোদ্দু বাম মুছাহাৰী ঘৰ নং : 253 বয়স : 35 লিঙ্গ : পুৰুষ	GGF1293679 ফটো উপলব্ধ	1037 নাম : মংগল বসুমতাৰী পিতাৰ নাম: চাৰিৰাম ঘৰ নং : ২৫৫ বয়স : 77 লিঙ্গ : পুৰুষ	GGF0002683 ফটো উপলব্ধ	1038 নাম : দুলৰ বসুমতাৰী স্বামীৰ নাম: মংগল ঘৰ নং : ২৫৫ বয়স : 65 লিঙ্গ : মহিলা	GGF0002684 ফটো উপলব্ধ
1039 নাম : জাৰো বসুমতাৰী পিতাৰ নাম: মংগল ঘৰ নং : ২৫৫ বয়স : 36 লিঙ্গ : মহিলা	GGF0002685 ফটো উপলব্ধ	S 1040 নাম : ৰোচিলা বসুমতাৰী পিতাৰ নাম: মঙ্গল বসুমতাৰী ঘৰ নং : 255 বয়স : 27 লিঙ্গ : মহিলা	GGF0312561 ফটো উপলব্ধ	1041 নাম : অভিৰাম বসুমতাৰী পিতাৰ নাম: ওংডা বসুমতাৰী ঘৰ নং : 255 বয়স : 26 লিঙ্গ : পুৰুষ	GGF0626184 ফটো উপলব্ধ
1042 নাম : ফিলিন্দী মুছাহাৰী স্বামীৰ নাম: অনিল ঘৰ নং : ২৫৬ বয়স : 78 লিঙ্গ : মহিলা	GGF0002686 ফটো উপলব্ধ	1043 নাম : প্ৰতাপ মুছাহাৰী পিতাৰ নাম: অনিল ঘৰ নং : ২৫৬ বয়স : 46 লিঙ্গ : পুৰুষ	GGF0002687 ফটো উপলব্ধ	1044 নাম : বীনা মুছাহাৰী স্বামীৰ নাম: প্ৰতাপ ঘৰ নং : ২৫৬ বয়স : 38 লিঙ্গ : মহিলা	GGF0002689 ফটো উপলব্ধ
1045 নাম : ৰবি মুছাহাৰী পিতাৰ নাম: অনিল মুছাহাৰী ঘৰ নং : ২৫৬ বয়স : 38 লিঙ্গ : পুৰুষ	GGF0002688 ফটো উপলব্ধ	1046 নাম : মাইনা গয়াৰী স্বামীৰ নাম: বাৰি মুছাহাৰী ঘৰ নং : ২৫৬ বয়স : 36 লিঙ্গ : মহিলা	GGF0149286 ফটো উপলব্ধ	1047 নাম : দীপেন মুছাহাৰী পিতাৰ নাম: অনিল মুছাহাৰী ঘৰ নং : ২৫৬ বয়স : 31 লিঙ্গ : পুৰুষ	GGF0002691 ফটো উপলব্ধ
1048 নাম : দেবথী বসুমতাৰী স্বামীৰ নাম: দীপেন মোসহাৰী ঘৰ নং : 256 বয়স : 30 লিঙ্গ : মহিলা	GGF0632646 ফটো উপলব্ধ	1049 নাম : নিলিমা দৈমাৰী স্বামীৰ নাম: মঙ্গল দৈমাৰী ঘৰ নং : 257 বয়স : 43 লিঙ্গ : মহিলা	XHA0088369 ফটো উপলব্ধ	1050 নাম : শান্তি সুব্ৰধৰ স্বামীৰ নাম: অতুল ঘৰ নং : ২৫৭ বয়স : 41 লিঙ্গ : মহিলা	GGF0002693 ফটো উপলব্ধ



1051 নাম : সোসন্তাৰে দৈমাৰী পিতাৰ নাম: বুপন ঘৰ নং : ২৫৭ বয়স : 36 লিঙ্গ : পুৰুষ	GGF0002694 ফটো উপলব্ধ	1052 নাম : সবসা বসুমতাৰী অন্যান্য: বিবাৰী দৈমাৰী ঘৰ নং : 257 বয়স : 30 লিঙ্গ : মহিলা	GGF0632554 ফটো উপলব্ধ	1053 নাম : ফ লপলী সূত্ৰধৰ অন্যান্য: বিবাৰী ঘৰ নং : 257 বয়স : 28 লিঙ্গ : মহিলা	GGF0620872 ফটো উপলব্ধ
1054 নাম : জোনা দৈমাৰী অন্যান্য: মঙ্গল দৈমাৰী ঘৰ নং : 257 বয়স : 22 লিঙ্গ : পুৰুষ	XHA0086033 ফটো উপলব্ধ	1055 নাম : আশ্ৰিতা দৈমাৰী স্বামীৰ নাম: জোনা দৈমাৰী ঘৰ নং : 257 বয়স : 22 লিঙ্গ : মহিলা	XHA0086041 ফটো উপলব্ধ	1056 নাম : মহানন্দ নিৰোলা পিতাৰ নাম: নৰপতি ঘৰ নং : ২৫৮ বয়স : 66 লিঙ্গ : পুৰুষ	GGF0002695 ফটো উপলব্ধ
1057 নাম : মীনা নিৰোলা স্বামীৰ নাম: মহানন্দ ঘৰ নং : ২৫৮ বয়স : 60 লিঙ্গ : মহিলা	GGF0002696 ফটো উপলব্ধ	1058 নাম : বিনোদ নিৰোলা পিতাৰ নাম: মহানন্দ ঘৰ নং : ২৫৮ বয়স : 40 লিঙ্গ : পুৰুষ	GGF0002697 ফটো উপলব্ধ	1059 নাম : বিকাশ নিৰোলা পিতাৰ নাম: মহানন্দ নিৰলা ঘৰ নং : ২৫৮ বয়স : 38 লিঙ্গ : পুৰুষ	GGF0002698 ফটো উপলব্ধ
1060 নাম : গোমা উপাধ্যায় স্বামীৰ নাম: বিনোদ নিৰলা ঘৰ নং : ২৫৮ বয়স : 37 লিঙ্গ : মহিলা	GGF2328463 ফটো উপলব্ধ	1061 নাম : শেখৰ নিৰোলা পিতাৰ নাম: মহানন্দ নিৰোলা ঘৰ নং : ২৫৮ বয়স : 33 লিঙ্গ : পুৰুষ	GGF0002700 ফটো উপলব্ধ	1062 নাম : গোমা ঘিমেৰে স্বামীৰ নাম: খুমানন্দ ঘৰ নং : ২৫৯ বয়স : 79 লিঙ্গ : মহিলা	GGF6242279 ফটো উপলব্ধ
1063 নাম : লক্ষীসন গয়াৰী পিতাৰ নাম: বিনয় গয়াৰী ঘৰ নং : 267 বয়স : 22 লিঙ্গ : পুৰুষ	GGF1461649 ফটো উপলব্ধ	1064 নাম : আজা নাৰ্জাৰী পিতাৰ নাম: দাৰেন নাৰ্জাৰী ঘৰ নং : 281 বয়স : 49 লিঙ্গ : পুৰুষ	XHA0086447 ফটো উপলব্ধ	1065 নাম : বেচন্তী নাৰ্জাৰী স্বামীৰ নাম: আজা নাৰ্জাৰী ঘৰ নং : ২৮১ বয়স : 48 লিঙ্গ : মহিলা	GGF0002702 ফটো উপলব্ধ
1066 নাম : সৌমদৌল বসুমতাৰী অন্যান্য: মালকী বসুমতাৰী ঘৰ নং : ২৮১ বয়স : 29 লিঙ্গ : পুৰুষ	XHA0021550 ফটো উপলব্ধ	1067 নাম : চুনিল নাৰ্জাৰী পিতাৰ নাম: আজা নাৰ্জাৰী ঘৰ নং : ২৮১ বয়স : 27 লিঙ্গ : পুৰুষ	GGF0490243 ফটো উপলব্ধ	1068 নাম : মালকী বসুমতাৰী স্বামীৰ নাম: সন্দীপ বসুমতাৰী ঘৰ নং : ২৮১ বয়স : 26 লিঙ্গ : মহিলা	GGF0320754 ফটো উপলব্ধ
1069 নাম : বপালী নাৰ্জাৰী স্বামীৰ নাম: সুনীল নাৰ্জাৰী ঘৰ নং : 281 বয়স : 20 লিঙ্গ : মহিলা	XHA0085951 ফটো উপলব্ধ	1070 নাম : ফ নুঙ্গ নাৰ্জাৰী পিতাৰ নাম: দাৰেন নাৰ্জাৰী ঘৰ নং : 282 বয়স : 57 লিঙ্গ : পুৰুষ	XHA0089748 ফটো উপলব্ধ	1071 নাম : কাজতী নাৰ্জাৰী স্বামীৰ নাম: ফুন্দু ঘৰ নং : ২৮২ বয়স : 53 লিঙ্গ : মহিলা	GGF0002704 ফটো উপলব্ধ
1072 নাম : গাওৰও নাৰ্জাৰী পিতাৰ নাম: ফনন্দু নাৰ্জাৰী ঘৰ নং : ২৮২ বয়স : 39 লিঙ্গ : পুৰুষ	GGF2328565 ফটো উপলব্ধ	1073 নাম : বণিমা নাৰ্জাৰী অন্যান্য: গৌৰী নাৰ্জাৰী ঘৰ নং : ২৮২ বয়স : 34 লিঙ্গ : মহিলা	GGF0540575 ফটো উপলব্ধ	1074 নাম : মেনকা দেৱী স্বামীৰ নাম: গাওৰাৰ নাৰ্জাৰী ঘৰ নং : ২৮২ বয়স : 29 লিঙ্গ : মহিলা	GGF0162008 ফটো উপলব্ধ
# 1075 নাম : বেবতী নাৰ্জাৰী পিতাৰ নাম: পুদু নাৰ্জাৰী ঘৰ নং : 282 বয়স : 25 লিঙ্গ : মহিলা	GGF0615088 ফটো উপলব্ধ	1076 নাম : মাজনী মুছাহাৰী স্বামীৰ নাম: জংলাম ঘৰ নং : ২৮৩ বয়স : 53 লিঙ্গ : মহিলা	GGF0002706 ফটো উপলব্ধ	1077 নাম : ৰাজু মুছাহাৰী পিতাৰ নাম: জংলাম ঘৰ নং : ২৮৩ বয়স : 36 লিঙ্গ : পুৰুষ	GGF0002707 ফটো উপলব্ধ
1078 নাম : ৰশ্মী মুসাহাৰী স্বামীৰ নাম: ৰাজু মুসাহাৰী ঘৰ নং : 283 বয়স : 30 লিঙ্গ : মহিলা	GGF0312454 ফটো উপলব্ধ	1079 নাম : ৰাজেন মুছাহাৰী মাতৃৰ নাম: মাজনী মুছাহাৰী ঘৰ নং : ২৮৩ বয়স : 29 লিঙ্গ : পুৰুষ	GGF0413666 ফটো উপলব্ধ	1080 নাম : বেবিকা মুছাহাৰী মাতৃৰ নাম: মাজনী মুছাহাৰী ঘৰ নং : 283 বয়স : 24 লিঙ্গ : মহিলা	GGF0626705 ফটো উপলব্ধ



1081 নাম : সেবিকা মুশাহাৰী মাতৃৰ নাম : মাজনী মুশাহাৰী ঘৰ নং : 283 বয়স : 24 লিঙ্গ : মহিলা	GGF0626887 ফটো উপলব্ধ	1082 নাম : বিকিসিংহ নাৰ্জাৰি পিতাৰ নাম : মন্তু নাৰ্জাৰি ঘৰ নং : 307 বয়স : 24 লিঙ্গ : পুৰুষ	GGF1304252 ফটো উপলব্ধ	1083 নাম : বিলসন নাৰ্জাৰি পিতাৰ নাম : মন্তু নাৰ্জাৰি ঘৰ নং : 309 বয়স : 23 লিঙ্গ : পুৰুষ	GGF1384254 ফটো উপলব্ধ
S 1084 নাম : গোপেশ বয় পিতাৰ নাম : জগেশ বয় ঘৰ নং : 322 বয়স : 45 লিঙ্গ : পুৰুষ	GGF2328678 ফটো উপলব্ধ	1085 নাম : শিবৰাম মুৰ্মু পিতাৰ নাম : বৰিন মুৰ্মু ঘৰ নং : 316 বয়স : 25 লিঙ্গ : পুৰুষ	GGF6398010 ফটো উপলব্ধ	1086 নাম : বিনু টুডু মাতৃৰ নাম : ডেলো মুৰ্মু ঘৰ নং : 322 বয়স : 26 লিঙ্গ : পুৰুষ	GGF0624403 ফটো উপলব্ধ
S2 1087 নাম : ডালিম বৰ্মন পিতাৰ নাম : খলিত বৰ্মন ঘৰ নং : 322 বয়স : 22 লিঙ্গ : পুৰুষ	XHA0020644 ফটো উপলব্ধ	1088 নাম : বৰ্ষা দেবী পিতাৰ নাম : লাল বাহাদুৰ ভাণ্ডাৰী ঘৰ নং : 341 বয়স : 24 লিঙ্গ : মহিলা	GGF6429922 ফটো উপলব্ধ	1089 নাম : বেনকা ভাণ্ডাৰী পিতাৰ নাম : লাল বাহাদুৰ ভাণ্ডাৰী ঘৰ নং : 341 বয়স : 22 লিঙ্গ : মহিলা	GGF6429781 ফটো উপলব্ধ
1090 নাম : মোনেশ শৰ্মা পিতাৰ নাম : অৰুণ শৰ্মা ঘৰ নং : 354 বয়স : 23 লিঙ্গ : পুৰুষ	GGF1308550 ফটো উপলব্ধ	1091 নাম : ইমানয়েল হাসদা পিতাৰ নাম : নৰেশ হাসদা ঘৰ নং : 357 বয়স : 33 লিঙ্গ : পুৰুষ	XHA0043471 ফটো উপলব্ধ	1092 নাম : মলিকা বুৰগীয়াৰী স্বামীৰ নাম : চুনাৰাম ঘৰ নং : 525 বয়স : 78 লিঙ্গ : মহিলা	GGF0002708 ফটো উপলব্ধ
1093 নাম : দীনেশ্বৰী ৰাই স্বামীৰ নাম : তৰণিকান্ত ৰাই ঘৰ নং : 522 বয়স : 58 লিঙ্গ : মহিলা	GGF2328667 ফটো উপলব্ধ	1094 নাম : অনিমা দৈমাৰী স্বামীৰ নাম : চৰন দৈমাৰী ঘৰ নং : 523 বয়স : 58 লিঙ্গ : মহিলা	GGF2328418 ফটো উপলব্ধ	1095 নাম : দুলাহন চৰেন স্বামীৰ নাম : চোম হেমৰন ঘৰ নং : 528 বয়স : 52 লিঙ্গ : মহিলা	GGF2328383 ফটো উপলব্ধ
1096 নাম : লক্ষ্মী ৰাম হেম্বম পিতাৰ নাম : দুলাহন চৰেন ঘৰ নং : 528 বয়স : 26 লিঙ্গ : পুৰুষ	GGF0316612 ফটো উপলব্ধ	1097 নাম : এলসন বসুমতাৰী পিতাৰ নাম : দিনী বসুমতাৰী ঘৰ নং : 641 বয়স : 23 লিঙ্গ : পুৰুষ	XHA0114348 ফটো উপলব্ধ	1098 নাম : কিৰণ ছেত্ৰী পিতাৰ নাম : তেজ বাহাদুৰ ছেত্ৰী ঘৰ নং : 152 বয়স : 27 লিঙ্গ : পুৰুষ	GGF0503201 ফটো উপলব্ধ
1099 নাম : ভেৰোনিকা হাচদা স্বামীৰ নাম : মনছিং হেম্বম ঘৰ নং : এইচ/নো. 198 বয়স : 40 লিঙ্গ : মহিলা	XHA0044586 ফটো উপলব্ধ	1100 নাম : বিংখাং বৰো পিতাৰ নাম : পাঞ্জা বৰো ঘৰ নং : এইচ/নো. 240 বয়স : 21 লিঙ্গ : পুৰুষ	XHA0033514 ফটো উপলব্ধ	1101 নাম : জোসেফ বডো পিতাৰ নাম : মহিন্দ্র বডো ঘৰ নং : এইচ/নং. 248 বয়স : 21 লিঙ্গ : পুৰুষ	GGF6416366 ফটো উপলব্ধ
1102 নাম : মিলন বাৰুগায়ন মাতৃৰ নাম : লক্ষ্মী বৰুগায়ি ঘৰ নং : ঘৰ নং 235 বয়স : 20 লিঙ্গ : পুৰুষ	XHA0079889 ফটো উপলব্ধ	1103 নাম : অঞ্জালু মুছাহাৰী পিতাৰ নাম : বিজ মুছাহাৰী ঘৰ নং : নো 1 পাহাৰপুৰ বয়স : 19 লিঙ্গ : পুৰুষ	XHA0072579 ফটো উপলব্ধ	1104 নাম : বিনিতা অধিকাৰি পিতাৰ নাম : ফণীন্দ্র অধিকাৰি ঘৰ নং : নো 1 পহপুত বয়স : 24 লিঙ্গ : মহিলা	GGF1163294 ফটো উপলব্ধ
S 1105 নাম : তুলছী দেবী স্বামীৰ নাম : ৰামনাথ ঘৰ নং : ফুলবাৰী বয়স : 64 লিঙ্গ : মহিলা	GGF0002423 ফটো উপলব্ধ	S 1106 নাম : ৰূপ মায়া স্বামীৰ নাম : মেঘনাথ ভূজেল ঘৰ নং : ফুলবাৰী বয়স : 30 লিঙ্গ : মহিলা	GGF0520056 ফটো উপলব্ধ	1107 নাম : বৰো পদুমী মেংডলা পিতাৰ নাম : মেংডলা বৰো ঘৰ নং : জাবৰ পোৰবন্দৰ বয়স : 25 লিঙ্গ : মহিলা	XHA0125344 ফটো উপলব্ধ

<p>1108 1 XHA0167445</p> <p>নাম : কুসুম চুৰ্বা পিতাৰ নাম: ৰাম কুমাৰ চুৰ্বা ঘৰ নং : 12 বয়স : 18 লিঙ্গ : মহিলা</p> <p>ফটো উপলব্ধ</p>	<p>1109 1 XHA0171199</p> <p>নাম : সুনিতা হেমব্ৰম স্বামীৰ নাম: সপল টুডু ঘৰ নং : 187 বয়স : 30 লিঙ্গ : মহিলা</p> <p>ফটো উপলব্ধ</p>	<p>S 1110 1 XHA0032318</p> <p>নাম : অজয় বৰ্মন পিতাৰ নাম: সুধীৰ বৰ্মন ঘৰ নং : 125 বয়স : 26 লিঙ্গ : পুৰুষ</p> <p>ফটো উপলব্ধ</p>
<p>S 1111 1 XHA0032219</p> <p>নাম : শিবানী সৰ্ব্বকাৰ স্বামীৰ নাম: অজয় বৰ্মন ঘৰ নং : 125 বয়স : 24 লিঙ্গ : মহিলা</p> <p>ফটো উপলব্ধ</p>	<p>1112 1 XHA0186171</p> <p>নাম : সিতা মুছাহাৰী মাতৃৰ নাম: অজয় মুছাহাৰী ঘৰ নং : 253 বয়স : 18 লিঙ্গ : মহিলা</p> <p>ফটো উপলব্ধ</p>	<p>1113 1 XHA0186858</p> <p>নাম : ঠাকুৰ টুডু পিতাৰ নাম: সুনীৰাম টুডু ঘৰ নং : 93 বয়স : 27 লিঙ্গ : পুৰুষ</p> <p>ফটো উপলব্ধ</p>
<p>1114 1 XHA0190546</p> <p>নাম : সোনালী হাঁসদা স্বামীৰ নাম: ঠাকুৰ টুডু ঘৰ নং : 93 বয়স : 25 লিঙ্গ : মহিলা</p> <p>ফটো উপলব্ধ</p>	<p>1115 1 XHA0355735</p> <p>নাম : শামি টুডু স্বামীৰ নাম: ববুল্লা চৰেন ঘৰ নং : 212 বয়স : 19 লিঙ্গ : মহিলা</p> <p>ফটো উপলব্ধ</p>	<p>1116 1 XHA0357848</p> <p>নাম : গুহাগিনি টুডু স্বামীৰ নাম: সেব্যাণ্টিয়ান চৰেন ঘৰ নং : 126 বয়স : 21 লিঙ্গ : মহিলা</p> <p>ফটো উপলব্ধ</p>
<p>1117 1 XHA0358663</p> <p>নাম : ৰাজেশ শ্বেক পিতাৰ নাম: বিশ্ব শ্বেক ঘৰ নং : 212 বয়স : 36 লিঙ্গ : পুৰুষ</p> <p>ফটো উপলব্ধ</p>	<p>1118 1 XHA0358895</p> <p>নাম : মনোজ কাৰ্কী পিতাৰ নাম: সূৰ্য্য বাহাদুৰ কাৰ্কী ঘৰ নং : 215 বয়স : 20 লিঙ্গ : পুৰুষ</p> <p>ফটো উপলব্ধ</p>	<p>1119 1 XHA0360966</p> <p>নাম : বৃধৰাজ চৰেন অন্যান্য: শান্তি মাৰ্ডি ঘৰ নং : 175 বয়স : 25 লিঙ্গ : পুৰুষ</p> <p>ফটো উপলব্ধ</p>
<p>1120 1 XHA0366419</p> <p>নাম : মুন মুছাহাৰী স্বামীৰ নাম: ৰাজীব মুছাহাৰী ঘৰ নং : 1 বয়স : 30 লিঙ্গ : মহিলা</p> <p>ফটো উপলব্ধ</p>	<p>1121 1 XHA0369090</p> <p>নাম : বিকাশ বাৰ্ক্ষী পিতাৰ নাম: মতিলাল বাৰ্ক্ষী ঘৰ নং : 00 বয়স : 26 লিঙ্গ : পুৰুষ</p> <p>ফটো উপলব্ধ</p>	<p>1122 1 XHA0377093</p> <p>নাম : পূৰ্ণিমা চুৰ্বা পিতাৰ নাম: লীটে সুৰো প্ৰসাদ চুৰ্বা ঘৰ নং : 13 বয়স : 18 লিঙ্গ : মহিলা</p> <p>ফটো উপলব্ধ</p>



1123	1	XHA0379834
নাম : জ্যোতিকা ৰায় পিতাৰ নাম : কনক ৰায় ঘৰ নং : 47 বয়স : 21 লিঙ্গ : মহিলা		
ফটো উপলব্ধ		

1124	1	XHA0379891
নাম : মহিমা মুছাহাৰী পিতাৰ নাম : ৰীজু মুছাহাৰী ঘৰ নং : 9 বয়স : 20 লিঙ্গ : মহিলা		
ফটো উপলব্ধ		

1125	1	XHA0381517
নাম : কৰনা সুব্ৰধৰ পিতাৰ নাম : অশোক সুব্ৰধৰ ঘৰ নং : 133 বয়স : 26 লিঙ্গ : পুৰুষ		
ফটো উপলব্ধ		

1126	1	XHA0386151
নাম : মনি কুমাৰ কিশান পিতাৰ নাম : শিতোল কিশান ঘৰ নং : 133 বয়স : 53 লিঙ্গ : পুৰুষ		
ফটো উপলব্ধ		

1127	1	XHA0388546
নাম : সুনীল বসুমতাৰী পিতাৰ নাম : লখিৰাম বসুমতাৰী ঘৰ নং : 06 বয়স : 18 লিঙ্গ : পুৰুষ		
ফটো উপলব্ধ		

ভোটাৰৰ সাৰাংশ

A) ভোটাৰৰ সংখ্যা

	তালিকাৰ প্ৰকাৰ	তালিকাৰ চিনাক্তকৰণ	ভোটাৰৰ সংখ্যা							
			পুৰুষ	মহিলা	৩য় লিঙ্গ	মুঠ				
I	মূল তালিকা	মূল তালিকা	বিশেষ সংশোধন, 2026 চনৰ পূৰ্বৰ 2025 চনৰ মূল তালিকাৰ লগত থকা সংযোজন সমূহ একত্ৰিতকৰন কৰা তালিকা।				533	574	0	1107
II	যোগ তালিকা	পৰিপূৰক 1	বিশেষ সংক্ষিপ্ত সংশোধন, 2026				6	9	0	15
		পৰিপূৰক 2	অনবিচ্ছিন্ন সংশোধন 2026				3	2	0	5
			মুঠ				9	11	0	20
III	বিয়োজন তালিকা	পৰিপূৰক 1	বিশেষ সংক্ষিপ্ত সংশোধন, 2026				10	19	0	29
		পৰিপূৰক 2	অনবিচ্ছিন্ন সংশোধন 2026				1	1	0	2
			মুঠ				11	20	0	31
IV	লিংগ ক্ষেত্ৰত পৰিবৰ্তনৰ বাবে পাৰ্থক্য					0	0	0	0	
এই সংশোধনৰ পিছত ভোটাৰ তালিকাত ভোটাৰৰ মুঠ সংখ্যা (I+II-III+IV)						531	565	0	1096	

B) শুধৰনীৰ সংখ্যা

তালিকাৰ প্ৰকাৰ	তালিকাৰ চিনাক্তকৰণ	শুধৰনীৰ সংখ্যা
পৰিপূৰক 1	বিশেষ সংক্ষিপ্ত সংশোধন, 2026	13
পৰিপূৰক 2	অনবিচ্ছিন্ন সংশোধন 2026	1
	মুঠ	14

নিৰ্বাচক পঞ্জীয়ন বিষয়াৰ স্বাক্ষৰ

E-মৃত, S-স্থানান্তৰিত/ বাসস্থান পৰিবৰ্তন, R-প্ৰতিলিপি, M-নিখোজ, Q-অযোগ্য