



ভোটাৰ তালিকা 2026 S03 অসম

| | | | | | | | | | | | | | | | | | | | | | |
|--|--|---|-------|-----------|-----|--------------|--------|----------|---|-------|-------------|------------|---------|------|---------|-----------|-------------|------|------------|--------|----------|
| বিধানসভা সমষ্টিৰ নম্বৰ, নাম আৰু সংৰক্ষণৰ স্থিতি : 43 - তামুলপুৰ (অনুসূচিত জনজাতি) | | খণ্ড নং : 202 | | | | | | | | | | | | | | | | | | | |
| এই বিধানসভা সমষ্টিত কোন সংসদীয় সমষ্টিৰ অন্তৰ্গত তাৰ নম্বৰ, নাম আৰু সংৰক্ষণ স্থিতি : 4 - দৰং-ওদালগুৰি (সাধাৰণ) | | | | | | | | | | | | | | | | | | | | | |
| 1. সংশোধনৰ বিৱৰণ | | | | | | | | | | | | | | | | | | | | | |
| সংশোধনৰ বছৰ | 2026 | তালিকাৰ চিনাক্তকৰণ | | | | | | | | | | | | | | | | | | | |
| ভিত্তি তাৰিখ | 01-04-2026 | বিশেষ সংশোধন, 2026 চনৰ পূৰ্বৰ 2025 চনৰ মূল তালিকাৰ লগত থকা সংযোজন সমূহ একত্ৰিতকৰণ কৰা তালিকা। | | | | | | | | | | | | | | | | | | | |
| সংশোধনৰ প্ৰকাৰ | বিশেষ সংশোধন 2026 | | | | | | | | | | | | | | | | | | | | |
| প্ৰকাশনৰ তাৰিখ | 23-03-2026 | | | | | | | | | | | | | | | | | | | | |
| 2. খণ্ড আৰু ভোটগ্ৰহন কেন্দ্ৰৰ বিৱৰণ | | | | | | | | | | | | | | | | | | | | | |
| খণ্ডৰ অন্তৰ্গত এলেকা সমূহৰ নম্বৰ আৰু নাম | | | | | | | | | | | | | | | | | | | | | |
| 1-অদলা | <table border="1" style="width: 100%; border-collapse: collapse;"> <tr> <td>মূল চহৰ/গাওঁ</td> <td>: অদলা</td> </tr> <tr> <td>ৱাৰ্ড নং</td> <td>:</td> </tr> <tr> <td>ডাকঘৰ</td> <td>: বাগানপাৰা</td> </tr> <tr> <td>পুলিচ থানা</td> <td>: বৰবৰী</td> </tr> <tr> <td>ব্লক</td> <td>: ধমধমা</td> </tr> <tr> <td>ৰাজহ চক্ৰ</td> <td>: বাগানপাৰা</td> </tr> <tr> <td>জিলা</td> <td>: তামুলপুৰ</td> </tr> <tr> <td>পিনকোড</td> <td>: 781344</td> </tr> </table> | | | | | মূল চহৰ/গাওঁ | : অদলা | ৱাৰ্ড নং | : | ডাকঘৰ | : বাগানপাৰা | পুলিচ থানা | : বৰবৰী | ব্লক | : ধমধমা | ৰাজহ চক্ৰ | : বাগানপাৰা | জিলা | : তামুলপুৰ | পিনকোড | : 781344 |
| মূল চহৰ/গাওঁ | : অদলা | | | | | | | | | | | | | | | | | | | | |
| ৱাৰ্ড নং | : | | | | | | | | | | | | | | | | | | | | |
| ডাকঘৰ | : বাগানপাৰা | | | | | | | | | | | | | | | | | | | | |
| পুলিচ থানা | : বৰবৰী | | | | | | | | | | | | | | | | | | | | |
| ব্লক | : ধমধমা | | | | | | | | | | | | | | | | | | | | |
| ৰাজহ চক্ৰ | : বাগানপাৰা | | | | | | | | | | | | | | | | | | | | |
| জিলা | : তামুলপুৰ | | | | | | | | | | | | | | | | | | | | |
| পিনকোড | : 781344 | | | | | | | | | | | | | | | | | | | | |
| 3. ভোটগ্ৰহন কেন্দ্ৰৰ বিৱৰণ | | | | | | | | | | | | | | | | | | | | | |
| ভোটগ্ৰহন কেন্দ্ৰৰ নম্বৰ আৰু নাম : | | ভোটগ্ৰহন কেন্দ্ৰৰ প্ৰকাৰ (পুৰুষ/মহিলা/সাধাৰণ) | | সাধাৰন | | | | | | | | | | | | | | | | | |
| 202 - আদিবাসী এম ই স্কুল | | খণ্ডৰ অন্তৰ্গত সহায়ক ভোটগ্ৰহন কেন্দ্ৰৰ সংখ্যা : | | 0 | | | | | | | | | | | | | | | | | |
| ভোটগ্ৰহন কেন্দ্ৰৰ ঠিকনা : | | | | | | | | | | | | | | | | | | | | | |
| আদিবাসী এম ই স্কুল, কোথালী নং ১, অদলা | | | | | | | | | | | | | | | | | | | | | |
| 4. ভোটাৰৰ সংখ্যা | | | | | | | | | | | | | | | | | | | | | |
| আৰম্ভনি ক্ৰমিক নং | শেষ ক্ৰমিক নং | মুঠ ভোটাৰ | | | | | | | | | | | | | | | | | | | |
| নং | | পুৰুষ | মহিলা | ৩য় লিঙ্গ | মুঠ | | | | | | | | | | | | | | | | |
| 1 | 796 | 363 | 414 | 0 | 777 | | | | | | | | | | | | | | | | |

নিৰ্বাচক পঞ্জীয়ন বিষয়াৰ স্বাক্ষৰ

Nazri Naksha

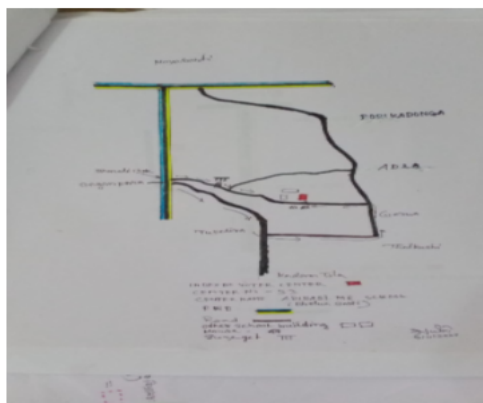

Google Map View



Polling Station Building Front View



ভোটগ্ৰহন কেন্দ্ৰৰ সন্মুখৰ দৃশ্য

Cad View

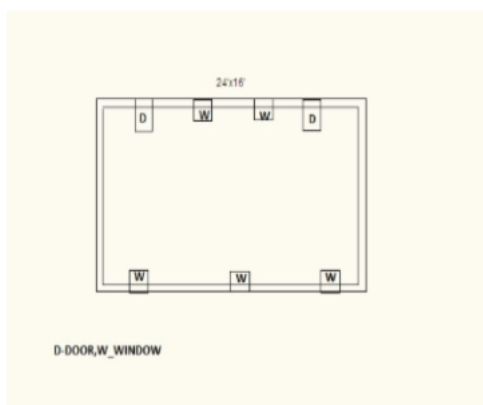

Key MAP View



| | | | | | |
|---|--------------------------|--|--------------------------|---|--------------------------|
| 1 নাম : একতা একা স্বামীৰ নাম: ববিন ঘৰ নং : 6 বয়স : 30 লিঙ্গ : মহিলা | XHA0068312 ফটো উপলব্ধ | 2 নাম : ববিন একা পিতাৰ নাম: ফ্ৰাঞ্চিচ একা ঘৰ নং : 6 বয়স : 26 লিঙ্গ : পুৰুষ | LQW0403170 ফটো উপলব্ধ | 3 নাম : সঞ্জীৱ নাথ পিতাৰ নাম: অৰুণ নাথ ঘৰ নং : 11 বয়স : 35 লিঙ্গ : পুৰুষ | LQW0364893 ফটো উপলব্ধ |
| 4 নাম : অৰ্জুন নাথ পিতাৰ নাম: অৰুণ নাথ ঘৰ নং : 11 বয়স : 28 লিঙ্গ : পুৰুষ | LQW0364885 ফটো উপলব্ধ | 5 নাম : ভনিতা নাথ স্বামীৰ নাম: অৰ্জুন নাথ ঘৰ নং : 11 বয়স : 25 লিঙ্গ : মহিলা | LQW0364877 ফটো উপলব্ধ | 6 নাম : বাফেল একা পিতাৰ নাম: অবেত একা ঘৰ নং : 15 বয়স : 26 লিঙ্গ : পুৰুষ | LQW1113141 ফটো উপলব্ধ |
| 7 নাম : আনা তিকী পিতাৰ নাম: জুচাফ তিকী ঘৰ নং : 17 বয়স : 28 লিঙ্গ : মহিলা | LQW1474444 ফটো উপলব্ধ | 8 নাম : আনা তিকী মাতৃৰ নাম: ফ.লিচিতা টিৰকী ঘৰ নং : 17 বয়স : 25 লিঙ্গ : মহিলা | LQW1462662 ফটো উপলব্ধ | 9 নাম : ৰোহিত মুণ্ডা পিতাৰ নাম: তুতো মুণ্ডা ঘৰ নং : 30 বয়স : 19 লিঙ্গ : পুৰুষ | XHA0112805 ফটো উপলব্ধ |
| S 10 নাম : দীপতি বড়ো স্বামীৰ নাম: বৰি বসুমতাৰী ঘৰ নং : 44 বয়স : 26 লিঙ্গ : মহিলা | LQW0399204 ফটো উপলব্ধ | 11 নাম : বিনোদ বেমতা পিতাৰ নাম: জিৰকু বেমতা ঘৰ নং : 76 বয়স : 24 লিঙ্গ : পুৰুষ | LQW1457936 ফটো উপলব্ধ | 12 নাম : দিপুলি উৰাং অন্যান্য: জীতেন লাঞা ঘৰ নং : 107 বয়স : 34 লিঙ্গ : মহিলা | LQW2738478 ফটো উপলব্ধ |
| 13 নাম : বিণা তিকী স্বামীৰ নাম: বধু তিকী ঘৰ নং : 109 বয়স : 42 লিঙ্গ : মহিলা | LQW1497742 ফটো উপলব্ধ | 14 নাম : বকুল বড়ো পিতাৰ নাম: ৰাতি বড়ো ঘৰ নং : 120 বয়স : 40 লিঙ্গ : পুৰুষ | XHA0075242 ফটো উপলব্ধ | 15 নাম : মিনা একা স্বামীৰ নাম: মৰটীন একা ঘৰ নং : 135 বয়স : 36 লিঙ্গ : মহিলা | LQW1162676 ফটো উপলব্ধ |
| 16 নাম : আচিচোন একা স্বামীৰ নাম: গাব্ৰেল একা ঘৰ নং : 135 বয়স : 26 লিঙ্গ : মহিলা | LQW1162643 ফটো উপলব্ধ | 17 নাম : বিপ্ৰাই বড়ো পিতাৰ নাম: অৰ্জেন বড়ো ঘৰ নং : 188 বয়স : 25 লিঙ্গ : পুৰুষ | LQW0364539 ফটো উপলব্ধ | 18 নাম : বিমল বড়ো পিতাৰ নাম: ধনা ঘৰ নং : 189 বয়স : 44 লিঙ্গ : পুৰুষ | LQW2734578 ফটো উপলব্ধ |
| 19 নাম : পনী বড়ো স্বামীৰ নাম: বিমল বড়ো ঘৰ নং : 189 বয়স : 39 লিঙ্গ : মহিলা | LQW2734589 ফটো উপলব্ধ | 20 নাম : কবিতা বড়ো পিতাৰ নাম: গৈমচাৰ বড়ো ঘৰ নং : 147 বয়স : 36 লিঙ্গ : মহিলা | LQW3842226 ফটো উপলব্ধ | 21 নাম : গৈমচাৰ বড়ো মাতৃৰ নাম: ফুলাইশী বড়ো ঘৰ নং : 189 বয়স : 31 লিঙ্গ : পুৰুষ | LQW0157438 ফটো উপলব্ধ |
| 22 নাম : লৈখোমা বড়ো পিতাৰ নাম: মাওজাঁও বড়ো ঘৰ নং : 147 বয়স : 24 লিঙ্গ : পুৰুষ | LQW1142702 ফটো উপলব্ধ | 23 নাম : ৰাতুল বড়ো পিতাৰ নাম: বিমল বড়ো ঘৰ নং : 147 বয়স : 20 লিঙ্গ : পুৰুষ | XHA0087825 ফটো উপলব্ধ | 24 নাম : ফুলাইশী বড়ো স্বামীৰ নাম: মাওজাঁও বড়ো ঘৰ নং : 189 বয়স : 46 লিঙ্গ : মহিলা | LQW2734603 ফটো উপলব্ধ |
| 25 নাম : ফুলাইশী বৰো পিতাৰ নাম: লোহিত ঘৰ নং : 188 বয়স : 60 লিঙ্গ : মহিলা | LQW2734636 ফটো উপলব্ধ | 26 নাম : বিষ্টি বৰো পিতাৰ নাম: লোহিত ঘৰ নং : 188 বয়স : 58 লিঙ্গ : পুৰুষ | LQW2734614 ফটো উপলব্ধ | 27 নাম : বালখী বৰো স্বামীৰ নাম: বিষ্টি ঘৰ নং : 188 বয়স : 56 লিঙ্গ : মহিলা | LQW2734625 ফটো উপলব্ধ |
| 28 নাম : ৰবীন বড়ো পিতাৰ নাম: ললিত চন্দ্ৰবড়ো ঘৰ নং : 188 বয়স : 50 লিঙ্গ : পুৰুষ | LQW2734647 ফটো উপলব্ধ | 29 নাম : খিৰদা বড়ো স্বামীৰ নাম: ৰবীন বড়ো ঘৰ নং : 188 বয়স : 49 লিঙ্গ : মহিলা | LQW1907955 ফটো উপলব্ধ | 30 নাম : ৰেখা বৰো পিতাৰ নাম: বিষ্টি ঘৰ নং : 188 বয়স : 38 লিঙ্গ : মহিলা | LQW2734658 ফটো উপলব্ধ |

| | | | | | |
|---|--------------------------|--|--------------------------|---|--------------------------|
| 31 নাম : কুলেন চন্দ্ৰ বড়ো পিতাৰ নাম: বিষ্টি বড়ো ঘৰ নং : 18৮ বয়স : 30 লিঙ্গ : পুৰুষ | LQW0211870 ফটো উপলব্ধ | 32 নাম : মনিকা বড়ো পিতাৰ নাম: বীৰেন বড়ো ঘৰ নং : 18৮ বয়স : 28 লিঙ্গ : মহিলা | LQW0211383 ফটো উপলব্ধ | 33 নাম : শুনিকা বড়ো পিতাৰ নাম: বিৰেন বড়ো ঘৰ নং : 148 ক বয়স : 26 লিঙ্গ : মহিলা | LQW1119387 ফটো উপলব্ধ |
| 34 নাম : গণেশ বড়ো পিতাৰ নাম: বিৰেন বড়ো ঘৰ নং : 148 ক বয়স : 21 লিঙ্গ : পুৰুষ | LQW1999945 ফটো উপলব্ধ | 35 নাম : বিষ্ণু বড়ো পিতাৰ নাম: বিৰেন বড়ো ঘৰ নং : 148 ক বয়স : 19 লিঙ্গ : পুৰুষ | XHA0088187 ফটো উপলব্ধ | 36 নাম : বিৰেন বৰো পিতাৰ নাম: লোহিত ঘৰ নং : 18৮ক বয়স : 53 লিঙ্গ : পুৰুষ | LQW2734669 ফটো উপলব্ধ |
| 37 নাম : দিপালী বৰো স্বামীৰ নাম: বিৰেন বৰো ঘৰ নং : 18৮ক বয়স : 46 লিঙ্গ : মহিলা | LQW2734670 ফটো উপলব্ধ | 38 নাম : লাইশ্ৰী বড়ো পিতাৰ নাম: আৰ্য্যৰ বৰো ঘৰ নং : 18৯ বয়স : 53 লিঙ্গ : মহিলা | LQW2734705 ফটো উপলব্ধ | 39 নাম : গোবিন্দ বড়ো পিতাৰ নাম: আৰ্য্যৰ ৰাম বড়ো ঘৰ নং : 18৯ বয়স : 51 লিঙ্গ : পুৰুষ | LQW2734692 ফটো উপলব্ধ |
| 40 নাম : প্ৰনৱ বড়ো পিতাৰ নাম: মংগল বড়ো ঘৰ নং : 18৯ বয়স : 31 লিঙ্গ : পুৰুষ | LQW0023739 ফটো উপলব্ধ | 41 নাম : খোৰোমদাউ বড়ো পিতাৰ নাম: মংগল বড়ো ঘৰ নং : 18৯ বয়স : 26 লিঙ্গ : পুৰুষ | LQW0399063 ফটো উপলব্ধ | 42 নাম : সঞ্জিমা ওৱাৰী স্বামীৰ নাম: প্ৰণৱ বড়ো ঘৰ নং : 149 বয়স : 23 লিঙ্গ : মহিলা | LQW1161314 ফটো উপলব্ধ |
| 43 নাম : জোঙদাও বড়ো পিতাৰ নাম: মঙ্গল বড়ো ঘৰ নং : 149 বয়স : 23 লিঙ্গ : পুৰুষ | XHA0087791 ফটো উপলব্ধ | 44 নাম : সোমবাৰ বড়ো পিতাৰ নাম: ধৰনী ঘৰ নং : 18৯খ বয়স : 63 লিঙ্গ : পুৰুষ | LQW2734738 ফটো উপলব্ধ | 45 নাম : মংগল বড়ো পিতাৰ নাম: আৰ্য্যৰ বৰো ঘৰ নং : 18৯ক বয়স : 58 লিঙ্গ : পুৰুষ | LQW2734716 ফটো উপলব্ধ |
| 46 নাম : অমিয়া বড়ো স্বামীৰ নাম: মংগল ঘৰ নং : 18৯ক বয়স : 53 লিঙ্গ : মহিলা | LQW2734727 ফটো উপলব্ধ | 47 নাম : অনালী বড়ো স্বামীৰ নাম: সোমবাৰ বড়ো ঘৰ নং : 18৯খ বয়স : 48 লিঙ্গ : মহিলা | LQW2734749 ফটো উপলব্ধ | 48 নাম : অমল বড়ো পিতাৰ নাম: থিফু বড়ো ঘৰ নং : 1৫০ বয়স : 53 লিঙ্গ : পুৰুষ | LQW2734761 ফটো উপলব্ধ |
| 49 নাম : আনন্দ বড়ো পিতাৰ নাম: থিফু ঘৰ নং : 1৫০ বয়স : 50 লিঙ্গ : পুৰুষ | LQW2734783 ফটো উপলব্ধ | 50 নাম : পূৰ্ণ বড়ো পিতাৰ নাম: থিফু ঘৰ নং : 1৫০ বয়স : 46 লিঙ্গ : পুৰুষ | LQW2734818 ফটো উপলব্ধ | 51 নাম : সুবত্ৰী বড়ো স্বামীৰ নাম: আনন্দ বড়ো ঘৰ নং : 150 বয়স : 43 লিঙ্গ : মহিলা | LQW1992395 ফটো উপলব্ধ |
| 52 নাম : কামিনী বড়ো স্বামীৰ নাম: পূৰ্ণ বড়ো ঘৰ নং : 1৫০ বয়স : 38 লিঙ্গ : মহিলা | LQW2734829 ফটো উপলব্ধ | R 53 নাম : জনে বড়ো স্বামীৰ নাম: বামোনি বড়ো ঘৰ নং : 152 বয়স : 53 লিঙ্গ : মহিলা | LQW0496976 ফটো উপলব্ধ | 54 নাম : ৰমেন বড়ো মাতৃৰ নাম: জোনী বড়ো ঘৰ নং : 152 বয়স : 25 লিঙ্গ : পুৰুষ | XHA0024919 ফটো উপলব্ধ |
| 55 নাম : অৰ্জুন বড়ো পিতাৰ নাম: বিষ্টি বড়ো ঘৰ নং : 152 বয়স : 20 লিঙ্গ : পুৰুষ | XHA0087692 ফটো উপলব্ধ | 56 নাম : অগন বড়ো পিতাৰ নাম: চুপেন ঘৰ নং : 1৫২খ বয়স : 46 লিঙ্গ : পুৰুষ | LQW2734921 ফটো উপলব্ধ | 57 নাম : বিষ্টি বড়ো পিতাৰ নাম: অনন্ত ঘৰ নং : 1৫২ক বয়স : 44 লিঙ্গ : পুৰুষ | LQW2734885 ফটো উপলব্ধ |
| R 58 নাম : লাবন্যা বড়ো স্বামীৰ নাম: অগনি বড়ো ঘৰ নং : 1৫২খ বয়স : 40 লিঙ্গ : মহিলা | LQW2734932 ফটো উপলব্ধ | 59 নাম : পতেশ্বৰী বড়ো স্বামীৰ নাম: বিষ্টি বড়ো ঘৰ নং : 1৫২ক বয়স : 38 লিঙ্গ : মহিলা | LQW2734896 ফটো উপলব্ধ | 60 নাম : চবিন বড়ো পিতাৰ নাম: ধনলা ঘৰ নং : 1৫৩ক বয়স : 48 লিঙ্গ : পুৰুষ | LQW2734976 ফটো উপলব্ধ |



| | | | | | |
|--|--------------------------|---|--------------------------|--|--------------------------|
| 61 নাম : পূৰ্ণিমা বড়ো স্বামীৰ নাম: চৰ্বিন ঘৰ নং : 153ক বয়স : 43 লিঙ্গ : মহিলা | LQW2734987 ফটো উপলব্ধ | 62 নাম : যোগেন বড়ো মাতৃৰ নাম: মইনা বড়ো ঘৰ নং : 158 বয়স : 62 লিঙ্গ : পুৰুষ | LQW1907728 ফটো উপলব্ধ | 63 নাম : কমলা কান্ত বড়ো পিতাৰ নাম: শৰত চন্দ্ৰ বড়ো ঘৰ নং : 158 বয়স : 54 লিঙ্গ : পুৰুষ | LQW2735015 ফটো উপলব্ধ |
| 64 নাম : ভদ্রেশ্বৰ বড়ো পিতাৰ নাম: জেঠি বড়ো ঘৰ নং : 158 বয়স : 53 লিঙ্গ : পুৰুষ | LQW2735059 ফটো উপলব্ধ | 65 নাম : বানেশ্বৰ বৰো পিতাৰ নাম: বতন ঘৰ নং : 158 বয়স : 47 লিঙ্গ : পুৰুষ | LQW2734998 ফটো উপলব্ধ | 66 নাম : মংগল বড়ো পিতাৰ নাম: শৰত বড়ো ঘৰ নং : 158 বয়স : 47 লিঙ্গ : পুৰুষ | LQW2735037 ফটো উপলব্ধ |
| 67 নাম : বমনী বৰো স্বামীৰ নাম: বানে ঘৰ নং : 158 বয়স : 44 লিঙ্গ : মহিলা | LQW2735004 ফটো উপলব্ধ | 68 নাম : অনীতা বড়ো স্বামীৰ নাম: মংগল বড়ো ঘৰ নং : 158 বয়স : 44 লিঙ্গ : মহিলা | LQW2735048 ফটো উপলব্ধ | R 69 নাম : চৰিতা বড়ো স্বামীৰ নাম: ভদ্রেশ্বৰ ঘৰ নং : 158 বয়স : 43 লিঙ্গ : মহিলা | LQW2735060 ফটো উপলব্ধ |
| 70 নাম : বাবু বড়ো পিতাৰ নাম: যোগেন বড়ো ঘৰ নং : 158 বয়স : 37 লিঙ্গ : পুৰুষ | LQW1907717 ফটো উপলব্ধ | 71 নাম : দেবজনী বড়ো স্বামীৰ নাম: কমলা কান্ত ঘৰ নং : 158 বয়স : 36 লিঙ্গ : মহিলা | LQW2735026 ফটো উপলব্ধ | 72 নাম : মধী বড়ো পিতাৰ নাম: বানেশ্বৰ বড়ো ঘৰ নং : 158 বয়স : 34 লিঙ্গ : পুৰুষ | LQW0159285 ফটো উপলব্ধ |
| 73 নাম : লত্ৰা বড়ো পিতাৰ নাম: জগেন বড়ো ঘৰ নং : 158 বয়স : 32 লিঙ্গ : পুৰুষ | LQW0159277 ফটো উপলব্ধ | 74 নাম : যমুনা বড়ো পিতাৰ নাম: কমলা কান্ত বড়ো ঘৰ নং : 158 বয়স : 29 লিঙ্গ : মহিলা | LQW0159418 ফটো উপলব্ধ | 75 নাম : চৌমখৌৰ বড়ো পিতাৰ নাম: বানেশ্বৰ বড়ো ঘৰ নং : 158 বয়স : 28 লিঙ্গ : পুৰুষ | LQW0211730 ফটো উপলব্ধ |
| 76 নাম : বিনায় বড়ো পিতাৰ নাম: বানেশ্বৰ বড়ো ঘৰ নং : 158 বয়স : 27 লিঙ্গ : পুৰুষ | LQW0159517 ফটো উপলব্ধ | 77 নাম : প্ৰাঞ্জল বড়ো পিতাৰ নাম: ভদ্রেশ্বৰ বড়ো ঘৰ নং : 158 বয়স : 26 লিঙ্গ : পুৰুষ | LQW0363473 ফটো উপলব্ধ | 78 নাম : সুনিতা বড়ো পিতাৰ নাম: ভদ্রেশ্বৰ বড়ো ঘৰ নং : 158 বয়স : 25 লিঙ্গ : মহিলা | LQW0414615 ফটো উপলব্ধ |
| 79 নাম : মাইনাও বড়ো পিতাৰ নাম: কমলা কান্ত বড়ো ঘৰ নং : 154 বয়স : 23 লিঙ্গ : মহিলা | LQW0493338 ফটো উপলব্ধ | 80 নাম : তিলোত্তমা বড়ো স্বামীৰ নাম: বিনয় বড়ো ঘৰ নং : 154 বয়স : 20 লিঙ্গ : মহিলা | XHA0011692 ফটো উপলব্ধ | 81 নাম : শৰত বড়ো পিতাৰ নাম: বংগাল ঘৰ নং : 155 বয়স : 72 লিঙ্গ : পুৰুষ | LQW2735071 ফটো উপলব্ধ |
| 82 নাম : খান্দা বড়ো পিতাৰ নাম: গাঞ্জিয়া ঘৰ নং : 156 বয়স : 78 লিঙ্গ : পুৰুষ | LQW2735082 ফটো উপলব্ধ | 83 নাম : বগা বড়ো পিতাৰ নাম: খান্দা বড়ো ঘৰ নং : 156 বয়স : 47 লিঙ্গ : পুৰুষ | LQW2735106 ফটো উপলব্ধ | 84 নাম : মেনকা বড়ো পিতাৰ নাম: খান্দা ঘৰ নং : 156 বয়স : 43 লিঙ্গ : মহিলা | LQW2735128 ফটো উপলব্ধ |
| 85 নাম : ভাৰতী বড়ো পিতাৰ নাম: বগা বড়ো ঘৰ নং : 156 বয়স : 40 লিঙ্গ : মহিলা | LQW2735117 ফটো উপলব্ধ | 86 নাম : পুৰন ৰামছিয়াৰী পিতাৰ নাম: অনাৰাম ৰামছিয়াৰী ঘৰ নং : 156 বয়স : 29 লিঙ্গ : মহিলা | LQW0401182 ফটো উপলব্ধ | 87 নাম : চান্তী ৰামছিয়াৰী পিতাৰ নাম: অনা ৰাম ৰামছিয়াৰী ঘৰ নং : 156 বয়স : 26 লিঙ্গ : মহিলা | LQW0520924 ফটো উপলব্ধ |
| 88 নাম : ফুংখা বাৰ্থৌচা বড়ো পিতাৰ নাম: শনি ৰাম বড়ো ঘৰ নং : 156 বয়স : 23 লিঙ্গ : পুৰুষ | LQW0493718 ফটো উপলব্ধ | 89 নাম : অনাৰাম বড়ো পিতাৰ নাম: চিত্তৰঞ্জন ঘৰ নং : 156খ বয়স : 63 লিঙ্গ : পুৰুষ | LQW2735162 ফটো উপলব্ধ | 90 নাম : সোমবাৰী বড়ো স্বামীৰ নাম: অনাৰাম ঘৰ নং : 156খ বয়স : 58 লিঙ্গ : মহিলা | LQW2735173 ফটো উপলব্ধ |



| | | | | | |
|--|--------------------------|---|--------------------------|---|--------------------------|
| 91 নাম : প্ৰমিলা বড়ো স্বামীৰ নাম: মহেশ্বৰ ঘৰ নং : ১৫৬খ বয়স : 53 লিঙ্গ : মহিলা | LQW2735219 ফটো উপলব্ধ | 92 নাম : শনি ৰাম বড়ো পিতাৰ নাম: আৰ্য্য ঘৰ নং : ১৫৬ক বয়স : 53 লিঙ্গ : পুৰুষ | LQW2735140 ফটো উপলব্ধ | 93 নাম : বীজ ৰাশ্ৰিআৰী স্বামীৰ নাম: শনি ৰাম বড়ো ঘৰ নং : ১৫৬ক বয়স : 49 লিঙ্গ : মহিলা | LQW2735151 ফটো উপলব্ধ |
| 94 নাম : ইন্দ্ৰা বড়ো পিতাৰ নাম: অনাৰাম ঘৰ নং : ১৫৬খ বয়স : 37 লিঙ্গ : মহিলা | LQW2735208 ফটো উপলব্ধ | 95 নাম : মহেশ্বৰ বড়ো পিতাৰ নাম: থাণেশ্বৰ ঘৰ নং : ১৫৭ বয়স : 58 লিঙ্গ : পুৰুষ | LQW2735220 ফটো উপলব্ধ | 96 নাম : সুক্ৰেশ্বৰ বড়ো পিতাৰ নাম: থাণেশ্বৰ বড়ো ঘৰ নং : ১৫৭ বয়স : 49 লিঙ্গ : পুৰুষ | LQW2735253 ফটো উপলব্ধ |
| 97 নাম : ৰঙালী বড়ো পিতাৰ নাম: মহেশ্বৰ ঘৰ নং : ১৫৭ বয়স : 40 লিঙ্গ : মহিলা | LQW2735231 ফটো উপলব্ধ | 98 নাম : ৰাজা বড়ো পিতাৰ নাম: মহেশ্বৰ বড়ো ঘৰ নং : ১৫৭ বয়স : 32 লিঙ্গ : পুৰুষ | LQW0160119 ফটো উপলব্ধ | 99 নাম : চপালী বড়ো স্বামীৰ নাম: ৰাজা বড়ো ঘৰ নং : ১৫৭ বয়স : 29 লিঙ্গ : মহিলা | LQW0364299 ফটো উপলব্ধ |
| 100 নাম : প্ৰাণেশ্বৰ বড়ো পিতাৰ নাম: সুক্ৰেশ্বৰ বড়ো ঘৰ নং : ১৫৭ বয়স : 26 লিঙ্গ : পুৰুষ | LQW0364430 ফটো উপলব্ধ | 101 নাম : ৰনিমা বড়ো পিতাৰ নাম: সুক্ৰেশ্বৰ বড়ো ঘৰ নং : 157 বয়স : 23 লিঙ্গ : মহিলা | LQW0494757 ফটো উপলব্ধ | 102 নাম : মিন ডেকা স্বামীৰ নাম: প্ৰাণেশ্বৰ বড়ো ঘৰ নং : 157 বয়স : 23 লিঙ্গ : মহিলা | XHA0115519 ফটো উপলব্ধ |
| 103 নাম : ৰবিতা বড়ো পিতাৰ নাম: সুক্ৰেশ্বৰ বড়ো ঘৰ নং : 157 বয়স : 20 লিঙ্গ : মহিলা | XHA0053884 ফটো উপলব্ধ | 104 নাম : ৰজতী বড়ো স্বামীৰ নাম: শুক্ৰেশ্বৰ বড়ো ঘৰ নং : ১৫৭ক বয়স : 40 লিঙ্গ : মহিলা | LQW2735264 ফটো উপলব্ধ | 105 নাম : মহিন্দ্ৰ নাথ পিতাৰ নাম: পেমতী ঘৰ নং : ১৫৮ বয়স : 74 লিঙ্গ : পুৰুষ | LQW2735311 ফটো উপলব্ধ |
| 106 নাম : চন্দ্ৰ কান্ত নাথ পিতাৰ নাম: পতৰাম নাথ ঘৰ নং : ১৫৮ বয়স : 60 লিঙ্গ : পুৰুষ | LQW0211714 ফটো উপলব্ধ | 107 নাম : ৰিনা নাথ স্বামীৰ নাম: মহেন্দ্ৰ ঘৰ নং : ১৫৮ বয়স : 58 লিঙ্গ : মহিলা | LQW2735322 ফটো উপলব্ধ | 108 নাম : কুসুম নাথ স্বামীৰ নাম: নুপেন ঘৰ নং : ১৫৮ বয়স : 56 লিঙ্গ : মহিলা | LQW2735286 ফটো উপলব্ধ |
| 109 নাম : পাৰিজাত নাথ স্বামীৰ নাম: অৰুন ঘৰ নং : ১৫৮ বয়স : 53 লিঙ্গ : মহিলা | LQW2735344 ফটো উপলব্ধ | 110 নাম : প্ৰনব নাথ পিতাৰ নাম: মহেন্দ্ৰ ঘৰ নং : ১৫৮ বয়স : 45 লিঙ্গ : পুৰুষ | LQW2735333 ফটো উপলব্ধ | 111 নাম : গুণ নাথ মাতৃৰ নাম: উচুমগ্ৰী নাথ ঘৰ নং : ১৫৮ বয়স : 40 লিঙ্গ : পুৰুষ | LQW1907740 ফটো উপলব্ধ |
| 112 নাম : ৰাজশ্ৰী নাথ স্বামীৰ নাম: গুণ নাথ ঘৰ নং : ১৫৮ বয়স : 38 লিঙ্গ : মহিলা | LQW1908210 ফটো উপলব্ধ | 113 নাম : গীতুমণি নাথ স্বামীৰ নাম: ৰতন নাথ ঘৰ নং : ১৫৮ বয়স : 38 লিঙ্গ : মহিলা | LQW2735300 ফটো উপলব্ধ | 114 নাম : ৰাজীব নাথ পিতাৰ নাম: অৰুন নাথ ঘৰ নং : ১৫৮ বয়স : 37 লিঙ্গ : পুৰুষ | LQW2735355 ফটো উপলব্ধ |
| 115 নাম : পূৰ্ণিমা নাথ স্বামীৰ নাম: বাবু বড়ো ঘৰ নং : ১৫৮ বয়স : 34 লিঙ্গ : মহিলা | LQW1907433 ফটো উপলব্ধ | 116 নাম : জয়ন্ত নাথ পিতাৰ নাম: চন্দ্ৰ কান্ত নাথ ঘৰ নং : ১৫৮ বয়স : 32 লিঙ্গ : পুৰুষ | LQW0211912 ফটো উপলব্ধ | 117 নাম : ভবেন্দ্ৰ নাথ মাতৃৰ নাম: উচুমগ্ৰী নাথ ঘৰ নং : ১৫৮ বয়স : 32 লিঙ্গ : পুৰুষ | LQW1907706 ফটো উপলব্ধ |
| 118 নাম : পেমতী বড়ো স্বামীৰ নাম: পিতৰাম ঘৰ নং : ১৫৯ বয়স : 88 লিঙ্গ : মহিলা | LQW2735366 ফটো উপলব্ধ | 119 নাম : জেঠী বড়ো স্বামীৰ নাম: প্ৰভাত ঘৰ নং : ১৬৪ বয়স : 88 লিঙ্গ : মহিলা | LQW2735388 ফটো উপলব্ধ | 120 নাম : ভেদা বড়ো পিতাৰ নাম: ভবন ঘৰ নং : ১৬৫ বয়স : 88 লিঙ্গ : পুৰুষ | LQW2735424 ফটো উপলব্ধ |



| | | | | | |
|---|--------------------------|--|--------------------------|--|--------------------------|
| 121 নাম : ধনেশ্বৰ নাথ পিতাৰ নাম: গজেন ঘৰ নং : 165 বয়স : 58 লিঙ্গ : পুৰুষ | LQW2735399 ফটো উপলব্ধ | 122 নাম : অকন নাথ স্বামীৰ নাম: ধনেশ্বৰ ঘৰ নং : 165 বয়স : 53 লিঙ্গ : মহিলা | LQW2735402 ফটো উপলব্ধ | 123 নাম : সনেশ্বৰ বড়ো পিতাৰ নাম: থানেশ্বৰ ঘৰ নং : 165 বয়স : 52 লিঙ্গ : পুৰুষ | LQW2735480 ফটো উপলব্ধ |
| 124 নাম : মায়াম বড়ো পিতাৰ নাম: ফুকন ঘৰ নং : 165 বয়স : 50 লিঙ্গ : পুৰুষ | LQW2735559 ফটো উপলব্ধ | 125 নাম : বতেশ্বৰ বড়ো পিতাৰ নাম: থনেশ্বৰ বড়ো ঘৰ নং : 165 বয়স : 48 লিঙ্গ : পুৰুষ | LQW2735504 ফটো উপলব্ধ | 126 নাম : নাৰায়ন নাৰ্জাৰী পিতাৰ নাম: সুৰেন নাৰ্জাৰী ঘৰ নং : 165 বয়স : 48 লিঙ্গ : পুৰুষ | LQW2735435 ফটো উপলব্ধ |
| 127 নাম : দিপুল বড়ো পিতাৰ নাম: থানেশ্বৰ ঘৰ নং : 165 বয়স : 46 লিঙ্গ : পুৰুষ | LQW2735515 ফটো উপলব্ধ | 128 নাম : কামিনী বড়ো স্বামীৰ নাম: গনেশ ঘৰ নং : 165 বয়স : 46 লিঙ্গ : মহিলা | LQW2735537 ফটো উপলব্ধ | 129 নাম : বীনা বড়ো স্বামীৰ নাম: সনেশ্বৰ বড়ো ঘৰ নং : 165 বয়স : 46 লিঙ্গ : মহিলা | LQW2735491 ফটো উপলব্ধ |
| 130 নাম : বিমলা বড়ো স্বামীৰ নাম: নাৰায়ণ বড়ো ঘৰ নং : 165 বয়স : 43 লিঙ্গ : মহিলা | LQW2735446 ফটো উপলব্ধ | 131 নাম : নৰেশ্বৰ বামচিয়াৰী পিতাৰ নাম: সুৰেন বামচিয়াৰী ঘৰ নং : 165 বয়স : 42 লিঙ্গ : পুৰুষ | LQW2735468 ফটো উপলব্ধ | 132 নাম : মীনা নাথ পিতাৰ নাম: সজেন ঘৰ নং : 165 বয়স : 40 লিঙ্গ : মহিলা | LQW2735413 ফটো উপলব্ধ |
| 133 নাম : হিমালী বড়ো স্বামীৰ নাম: নৰেশ্বৰ বড়ো ঘৰ নং : 165 বয়স : 40 লিঙ্গ : মহিলা | LQW1908118 ফটো উপলব্ধ | 134 নাম : বিলাইশ্ৰী বড়ো স্বামীৰ নাম: বতেশ্বৰ বড়ো ঘৰ নং : 165 বয়স : 40 লিঙ্গ : মহিলা | LQW2741028 ফটো উপলব্ধ | 135 নাম : মেনকা বড়ো স্বামীৰ নাম: দিপুল বড়ো ঘৰ নং : 165 বয়স : 39 লিঙ্গ : মহিলা | LQW2741039 ফটো উপলব্ধ |
| 136 নাম : চৰিতা বড়ো পিতাৰ নাম: সুৰেন ঘৰ নং : 165 বয়স : 38 লিঙ্গ : পুৰুষ | LQW2735479 ফটো উপলব্ধ | 137 নাম : বৈচমৈ বড়ো পিতাৰ নাম: দিপুল বড়ো ঘৰ নং : 165 বয়স : 33 লিঙ্গ : মহিলা | LQW1908130 ফটো উপলব্ধ | 138 নাম : বুকল বড়ো পিতাৰ নাম: গনেশ বড়ো ঘৰ নং : 165 বয়স : 27 লিঙ্গ : পুৰুষ | LQW0162487 ফটো উপলব্ধ |
| 139 নাম : ৰোইমালি বড়ো পিতাৰ নাম: সনেশ্বৰ বড়ো ঘৰ নং : 165 বয়স : 26 লিঙ্গ : মহিলা | LQW0281691 ফটো উপলব্ধ | 140 নাম : লাচিত বড়ো পিতাৰ নাম: গণেশ বড়ো ঘৰ নং : 165 বয়স : 25 লিঙ্গ : পুৰুষ | LQW0401349 ফটো উপলব্ধ | 141 নাম : বিপ্ৰায় বড়ো পিতাৰ নাম: নাৰায়ণ বড়ো ঘৰ নং : 165 বয়স : 24 লিঙ্গ : পুৰুষ | LQW0493007 ফটো উপলব্ধ |
| 142 নাম : মিজিং বড়ো পিতাৰ নাম: মায়ী বড়ো ঘৰ নং : 165 বয়স : 23 লিঙ্গ : পুৰুষ | LQW0508614 ফটো উপলব্ধ | 143 নাম : ৰিতুমনি বড়ো পিতাৰ নাম: সনেশ্বৰ বড়ো ঘৰ নং : 165 বয়স : 21 লিঙ্গ : মহিলা | XHA0104042 ফটো উপলব্ধ | 144 নাম : মামনী বড়ো মাতৃৰ নাম: পাৰুল বড়ো ঘৰ নং : 165 বয়স : 20 লিঙ্গ : মহিলা | XHA0008979 ফটো উপলব্ধ |
| 145 নাম : দিপালি বড়ো পিতাৰ নাম: চায়াম বড়ো ঘৰ নং : 168 বয়স : 23 লিঙ্গ : মহিলা | LQW1142918 ফটো উপলব্ধ | 146 নাম : মাকনি বড়ো স্বামীৰ নাম: শুক্ৰো বড়ো ঘৰ নং : 168 বয়স : 68 লিঙ্গ : মহিলা | LQW2735628 ফটো উপলব্ধ | 147 নাম : অনীল বড়ো পিতাৰ নাম: বোগাধৰ বড়ো ঘৰ নং : 168 বয়স : 53 লিঙ্গ : পুৰুষ | LQW2735639 ফটো উপলব্ধ |
| 148 নাম : চায়া বড়ো পিতাৰ নাম: ফুকন ঘৰ নং : 168 বয়স : 48 লিঙ্গ : পুৰুষ | LQW2735606 ফটো উপলব্ধ | 149 নাম : আযাৰী বড়ো স্বামীৰ নাম: অনীল বড়ো ঘৰ নং : 168 বয়স : 48 লিঙ্গ : মহিলা | LQW2735640 ফটো উপলব্ধ | R 150 নাম : পাৰুল বড়ো স্বামীৰ নাম: মায়ী ঘৰ নং : 168 বয়স : 45 লিঙ্গ : মহিলা | LQW2735593 ফটো উপলব্ধ |



| | | | | | |
|---|--------------------------|---|--------------------------|--|--------------------------|
| 151 নাম : বিল বড়ো স্বামীৰ নাম: চায়া ঘৰ নং : ১৬৮ক বয়স : 43 লিঙ্গ : মহিলা | LQW2735617 ফটো উপলব্ধ | 152 নাম : বিজয় বড়ো পিতাৰ নাম: চায়া বড়ো ঘৰ নং : ১৬৮খ বয়স : 28 লিঙ্গ : পুৰুষ | LQW0163196 ফটো উপলব্ধ | 153 নাম : সোমবাৰ বড়ো পিতাৰ নাম: শুক্ৰা ঘৰ নং : ১৬৯ বয়স : 48 লিঙ্গ : পুৰুষ | LQW2735662 ফটো উপলব্ধ |
| 154 নাম : চন্দনা বড়ো স্বামীৰ নাম: সোমবাৰ ঘৰ নং : ১৬৯ বয়স : 45 লিঙ্গ : মহিলা | LQW2735673 ফটো উপলব্ধ | 155 নাম : বুৎসা বড়ো পিতাৰ নাম: সোমবাৰ বড়ো ঘৰ নং : 169 বয়স : 19 লিঙ্গ : পুৰুষ | XHA0155655 ফটো উপলব্ধ | 156 নাম : জিতেন বড়ো অন্যান্য: গোপাল বড়ো ঘৰ নং : ১৭০ বয়স : 47 লিঙ্গ : পুৰুষ | LQW0033357 ফটো উপলব্ধ |
| 157 নাম : অঞ্জলী বড়ো অন্যান্য: জিতেন বড়ো ঘৰ নং : ১৭০ বয়স : 31 লিঙ্গ : মহিলা | LQW0033399 ফটো উপলব্ধ | 158 নাম : বৈসাগী বড়ো পিতাৰ নাম: জিতেন বড়ো ঘৰ নং : 170 বয়স : 22 লিঙ্গ : মহিলা | LQW1452218 ফটো উপলব্ধ | 159 নাম : প্ৰণিতা বড়ো পিতাৰ নাম: জিতেন বড়ো ঘৰ নং : 170 বয়স : 21 লিঙ্গ : মহিলা | LQW2007292 ফটো উপলব্ধ |
| 160 নাম : লঘনী বড়ো পিতাৰ নাম: ধৰনী ঘৰ নং : ১৭১ বয়স : 58 লিঙ্গ : মহিলা | LQW2735753 ফটো উপলব্ধ | 161 নাম : হেমকান্ত বড়ো পিতাৰ নাম: ধৰনী ঘৰ নং : ১৭১ বয়স : 46 লিঙ্গ : পুৰুষ | LQW2735786 ফটো উপলব্ধ | 162 নাম : অনিমা বড়ো পিতাৰ নাম: ধৰাণী বড়ো ঘৰ নং : ১৭১ বয়স : 45 লিঙ্গ : মহিলা | LQW2735797 ফটো উপলব্ধ |
| 163 নাম : সবিতা বড়ো স্বামীৰ নাম: হেমকান্ত বড়ো ঘৰ নং : ১৭১ বয়স : 32 লিঙ্গ : মহিলা | LQW1907422 ফটো উপলব্ধ | 164 নাম : হৰেশ্বৰ বড়ো পিতাৰ নাম: হেমকান্ত বড়ো ঘৰ নং : 171 বয়স : 21 লিঙ্গ : পুৰুষ | LQW1992726 ফটো উপলব্ধ | 165 নাম : দেবেন বড়ো পিতাৰ নাম: ধনা ঘৰ নং : ১৭২ বয়স : 68 লিঙ্গ : পুৰুষ | LQW2735888 ফটো উপলব্ধ |
| 166 নাম : খনাইশ্ৰী বড়ো স্বামীৰ নাম: দেবেন ঘৰ নং : ১৭২ বয়স : 63 লিঙ্গ : মহিলা | LQW2735899 ফটো উপলব্ধ | 167 নাম : ৰাজিব বড়ো পিতাৰ নাম: দেবেন বড়ো ঘৰ নং : ১৭২ বয়স : 26 লিঙ্গ : পুৰুষ | LQW0308239 ফটো উপলব্ধ | 168 নাম : সঞ্জীৱ এক্কা পিতাৰ নাম: ত্ৰীষ্টিৱৰ এক্কা ঘৰ নং : ১৭২ বয়স : 25 লিঙ্গ : পুৰুষ | LQW0363861 ফটো উপলব্ধ |
| 169 নাম : পচমো বড়ো পিতাৰ নাম: গজীন ঘৰ নং : ১৭৩ বয়স : 44 লিঙ্গ : পুৰুষ | LQW2735935 ফটো উপলব্ধ | 170 নাম : ৰানী বড়ো স্বামীৰ নাম: পচমো বড়ো ঘৰ নং : ১৭৩ বয়স : 40 লিঙ্গ : মহিলা | LQW2735946 ফটো উপলব্ধ | 171 নাম : বিজয় ৰামছিয়াৰী পিতাৰ নাম: গজীন বড়ো ঘৰ নং : ১৭৩ বয়স : 40 লিঙ্গ : পুৰুষ | LQW1907773 ফটো উপলব্ধ |
| 172 নাম : সঞ্জয় নাথ পিতাৰ নাম: ৰমেশ নাথ ঘৰ নং : ১৭৩ বয়স : 36 লিঙ্গ : পুৰুষ | LQW1907808 ফটো উপলব্ধ | 173 নাম : সোন নাথ পিতাৰ নাম: ৰমেন নাথ ঘৰ নং : ১৭৩ বয়স : 31 লিঙ্গ : পুৰুষ | LQW1907568 ফটো উপলব্ধ | 174 নাম : চৌদমশ্ৰী বসুমতাৰী স্বামীৰ নাম: বিজয় বড়ো ঘৰ নং : 173 বয়স : 30 লিঙ্গ : মহিলা | LQW0463836 ফটো উপলব্ধ |
| 175 নাম : ৰুন নাথ পিতাৰ নাম: ৰমেশ নাথ ঘৰ নং : 173 বয়স : 28 লিঙ্গ : মহিলা | XHA0016782 ফটো উপলব্ধ | 176 নাম : জুন নাথ ৰয় স্বামীৰ নাম: কিশোৰ ৰয় ঘৰ নং : ১৭৩ বয়স : 27 লিঙ্গ : মহিলা | LQW0164699 ফটো উপলব্ধ | 177 নাম : বিনয় ৰামছিয়াৰী পিতাৰ নাম: পস্মা ৰামছিয়াৰী ঘৰ নং : ১৭৩ বয়স : 26 লিঙ্গ : পুৰুষ | LQW0349241 ফটো উপলব্ধ |
| 178 নাম : শেৱালি নাথ স্বামীৰ নাম: সঞ্জয় নাথ ঘৰ নং : ১৭৩ বয়স : 25 লিঙ্গ : মহিলা | LQW0399998 ফটো উপলব্ধ | 179 নাম : ৰমেশ নাথ পিতাৰ নাম: পিতনাথ ঘৰ নং : ১৭৩ক বয়স : 73 লিঙ্গ : পুৰুষ | LQW2735957 ফটো উপলব্ধ | 180 নাম : চজনী নাথ স্বামীৰ নাম: সুকনা নাথ ঘৰ নং : ১৭৩ক বয়স : 58 লিঙ্গ : মহিলা | LQW2735968 ফটো উপলব্ধ |



| | | | | | |
|---|--------------------------|--|--------------------------|--|--------------------------|
| 181 নাম : মীনা বিহা স্বামীৰ নাম : জুলিয়াছ বিহা ঘৰ নং : ১৭৩ক বয়স : 38 লিঙ্গ : মহিলা | LQW2735980 ফটো উপলব্ধ | 182 নাম : ফ্ৰান্সিচ একা পিতাৰ নাম : জোহান ঘৰ নং : ১৭৫ বয়স : 73 লিঙ্গ : পুৰুষ | LQW2736007 ফটো উপলব্ধ | 183 নাম : জচপিন একা স্বামীৰ নাম : ফ্ৰান্সিচ ঘৰ নং : ১৭৫ বয়স : 63 লিঙ্গ : মহিলা | LQW2736018 ফটো উপলব্ধ |
| 184 নাম : শ্ৰীষ্টিনা একা পিতাৰ নাম : ফ্ৰান্সিচ ঘৰ নং : ১৭৫ বয়স : 40 লিঙ্গ : পুৰুষ | LQW2736029 ফটো উপলব্ধ | 185 নাম : মাৰ্টিন একা পিতাৰ নাম : ফ্ৰান্সিচ ঘৰ নং : ১৭৫ বয়স : 37 লিঙ্গ : মহিলা | LQW2736030 ফটো উপলব্ধ | 186 নাম : গাব্ৰেল একা পিতাৰ নাম : ফ্ৰান্সিচ একা ঘৰ নং : ১৭৫ বয়স : 31 লিঙ্গ : পুৰুষ | LQW0211904 ফটো উপলব্ধ |
| 187 নাম : জনব্ৰেট একা পিতাৰ নাম : ফ্ৰান্সিচ একা ঘৰ নং : ১৭৫ বয়স : 30 লিঙ্গ : পুৰুষ | LQW1907513 ফটো উপলব্ধ | 188 নাম : ৰফিনা মুণ্ডা স্বামীৰ নাম : জিৰকু ঘৰ নং : ১৭৬ বয়স : 68 লিঙ্গ : মহিলা | LQW2736052 ফটো উপলব্ধ | 189 নাম : ৰশ্মি মুণ্ডা স্বামীৰ নাম : তপন মুণ্ডা ঘৰ নং : ১৭৬ বয়স : 32 লিঙ্গ : মহিলা | LQW1464155 ফটো উপলব্ধ |
| 190 নাম : তপন মুন্দা পিতাৰ নাম : জিৰকু মুন্দা ঘৰ নং : ১৭৬ বয়স : 31 লিঙ্গ : পুৰুষ | LQW0035626 ফটো উপলব্ধ | 191 নাম : প্ৰদীপ মুণ্ডা পিতাৰ নাম : জিৰকু মুণ্ডা ঘৰ নং : 176 বয়স : 26 লিঙ্গ : পুৰুষ | LQW1464171 ফটো উপলব্ধ | 192 নাম : বৃন্দ মুণ্ডা পিতাৰ নাম : ত্ৰটোৰা মুণ্ডা ঘৰ নং : ১৭৭ বয়স : 50 লিঙ্গ : পুৰুষ | LQW2736110 ফটো উপলব্ধ |
| 193 নাম : লেৰেঞ্চ মুণ্ডা মাতৃৰ নাম : অটোৰা মুণ্ডা ঘৰ নং : ১৭৭ বয়স : 47 লিঙ্গ : পুৰুষ | LQW1907784 ফটো উপলব্ধ | 194 নাম : সংগীতা মুণ্ডা স্বামীৰ নাম : লেৰেঞ্চ মুণ্ডা ঘৰ নং : ১৭৭ বয়স : 44 লিঙ্গ : মহিলা | LQW1907911 ফটো উপলব্ধ | 195 নাম : দনে মুণ্ডা পিতাৰ নাম : অটোৰা মুণ্ডা ঘৰ নং : ১৭৭ বয়স : 43 লিঙ্গ : মহিলা | LQW2736109 ফটো উপলব্ধ |
| 196 নাম : জনাটুছ মুণ্ডা মাতৃৰ নাম : বৃধান মুণ্ডা ঘৰ নং : ১৭৭ বয়স : 42 লিঙ্গ : পুৰুষ | LQW1907693 ফটো উপলব্ধ | 197 নাম : বৃদ্ধা মুণ্ডা পিতাৰ নাম : ত্ৰটোৰা মুণ্ডা ঘৰ নং : ১৭৭ বয়স : 38 লিঙ্গ : মহিলা | LQW2736121 ফটো উপলব্ধ | 198 নাম : মিনতী মুণ্ডা স্বামীৰ নাম : দনে মুণ্ডা ঘৰ নং : ১৭৭ বয়স : 37 লিঙ্গ : মহিলা | LQW1908196 ফটো উপলব্ধ |
| 199 নাম : মৰিয়ম টোপ্লোনো স্বামীৰ নাম : জনাটুছ মুণ্ডা ঘৰ নং : 177 বয়স : 35 লিঙ্গ : মহিলা | XHA0023903 ফটো উপলব্ধ | 200 নাম : দাচমী বেমতা পিতাৰ নাম : এতোৰা বেমতা ঘৰ নং : ১৭৭ বয়স : 28 লিঙ্গ : মহিলা | LQW0211375 ফটো উপলব্ধ | 201 নাম : বান্দী মুণ্ডা স্বামীৰ নাম : ইমৰা ঘৰ নং : ১৭৮ বয়স : 73 লিঙ্গ : মহিলা | LQW2736154 ফটো উপলব্ধ |
| 202 নাম : ৰবেত মুণ্ডা পিতাৰ নাম : ইমৰা ঘৰ নং : ১৭৮ বয়স : 48 লিঙ্গ : পুৰুষ | LQW2736165 ফটো উপলব্ধ | 203 নাম : অমিত মুণ্ডা পিতাৰ নাম : ইমৰা মুণ্ডা ঘৰ নং : ১৭৮ বয়স : 37 লিঙ্গ : পুৰুষ | LQW1907660 ফটো উপলব্ধ | 204 নাম : ৰাজীতা মুণ্ডা স্বামীৰ নাম : অমিত মুণ্ডা ঘৰ নং : ১৭৮ বয়স : 35 লিঙ্গ : মহিলা | LQW1907831 ফটো উপলব্ধ |
| 205 নাম : নবীন মুণ্ডা পিতাৰ নাম : চমৰা মুণ্ডা ঘৰ নং : ১৭৮ বয়স : 28 লিঙ্গ : পুৰুষ | LQW0211581 ফটো উপলব্ধ | 206 নাম : বলেন মুণ্ডা পিতাৰ নাম : মুকুন্দা ঘৰ নং : ১৭৯ বয়স : 53 লিঙ্গ : পুৰুষ | LQW2736201 ফটো উপলব্ধ | 207 নাম : নুনো মুণ্ডা পিতাৰ নাম : মুকুন্দা ঘৰ নং : ১৭৯ বয়স : 44 লিঙ্গ : মহিলা | LQW2736212 ফটো উপলব্ধ |
| 208 নাম : জানজো মুণ্ডা পিতাৰ নাম : মুকুন্দা ঘৰ নং : ১৭৯ বয়স : 40 লিঙ্গ : মহিলা | LQW2736223 ফটো উপলব্ধ | 209 নাম : ৰঞ্জলা মুণ্ডা স্বামীৰ নাম : বলেন মুণ্ডা ঘৰ নং : ১৭৯ বয়স : 38 লিঙ্গ : মহিলা | LQW1908107 ফটো উপলব্ধ | 210 নাম : ফুলমনি মুণ্ডা পিতাৰ নাম : মুকুন্দ মুণ্ডা ঘৰ নং : ১৭৯ বয়স : 36 লিঙ্গ : মহিলা | LQW0211482 ফটো উপলব্ধ |



| | | | | | |
|---|--------------------------|--|--------------------------|---|--------------------------|
| 211 নাম : খ্ৰীষ্টপৰ একা পিতাৰ নাম: জোহান ঘৰ নং : ১৮০ বয়স : 58 লিঙ্গ : পুৰুষ | LQW2736267 ফটো উপলব্ধ | 212 নাম : ফুলকৰীয়া একা স্বামীৰ নাম: খ্ৰীষ্টপৰ ঘৰ নং : ১৮০ বয়স : 53 লিঙ্গ : মহিলা | LQW2736278 ফটো উপলব্ধ | 213 নাম : নবেল একা পিতাৰ নাম: খ্ৰীষ্টফৰ একা ঘৰ নং : ১৮০ বয়স : 27 লিঙ্গ : পুৰুষ | LQW0166637 ফটো উপলব্ধ |
| 214 নাম : চিমন তিকী পিতাৰ নাম: . বেঞ্চেণ তিকী ঘৰ নং : ১৮১ বয়স : 48 লিঙ্গ : পুৰুষ | LQW2736314 ফটো উপলব্ধ | 215 নাম : জেৰম তিকী পিতাৰ নাম: বেঞ্চেণ তিকী ঘৰ নং : ১৮১ বয়স : 48 লিঙ্গ : পুৰুষ | LQW2736303 ফটো উপলব্ধ | 216 নাম : বেৰনিকা একা স্বামীৰ নাম: প্লুটুছ একা ঘৰ নং : ১৮১ বয়স : 42 লিঙ্গ : মহিলা | LQW1908221 ফটো উপলব্ধ |
| 217 নাম : অমতা তিকী স্বামীৰ নাম: জেৰম তিকী ঘৰ নং : ১৮১ বয়স : 41 লিঙ্গ : মহিলা | LQW2736325 ফটো উপলব্ধ | 218 নাম : প্লুটুছ একা পিতাৰ নাম: ডাউদ ঘৰ নং : ১৮১ বয়স : 36 লিঙ্গ : পুৰুষ | LQW2736369 ফটো উপলব্ধ | 219 নাম : চনালী তিকী স্বামীৰ নাম: চিমন তিকী ঘৰ নং : ১৮১ বয়স : 34 লিঙ্গ : মহিলা | LQW1908174 ফটো উপলব্ধ |
| 220 নাম : চুশীলা টিৰকী অন্যান্য: বেঞ্চেণ তিকী ঘৰ নং : ১৮১ বয়স : 32 লিঙ্গ : মহিলা | LQW0037598 ফটো উপলব্ধ | 221 নাম : এলিজাবেথ টিৰকী পিতাৰ নাম: জেৰোম টিৰকী ঘৰ নং : 181 বয়স : 22 লিঙ্গ : মহিলা | LQW1986082 ফটো উপলব্ধ | 222 নাম : ইমিল একা পিতাৰ নাম: মাতিয়াছ ঘৰ নং : ১৮৩ বয়স : 56 লিঙ্গ : পুৰুষ | LQW2736381 ফটো উপলব্ধ |
| 223 নাম : অব্বেট একা পিতাৰ নাম: মাতিয়াছ ঘৰ নং : ১৮৩ বয়স : 53 লিঙ্গ : পুৰুষ | LQW2736405 ফটো উপলব্ধ | 224 নাম : জেসিন্তা একা স্বামীৰ নাম: ওবেট একা ঘৰ নং : ১৮৩ বয়স : 49 লিঙ্গ : মহিলা | LQW2736416 ফটো উপলব্ধ | 225 নাম : ইমিলিয়া একা স্বামীৰ নাম: ইমিল ঘৰ নং : ১৮৩ বয়স : 48 লিঙ্গ : মহিলা | LQW2736392 ফটো উপলব্ধ |
| 226 নাম : বেনাদিক একা পিতাৰ নাম: ইমিল একা ঘৰ নং : ১৮৩ বয়স : 36 লিঙ্গ : পুৰুষ | LQW1907637 ফটো উপলব্ধ | 227 নাম : লুকাশ একা পিতাৰ নাম: ইমিল একা ঘৰ নং : ১৮৩ বয়স : 34 লিঙ্গ : পুৰুষ | LQW1907591 ফটো উপলব্ধ | 228 নাম : লক্ষী মূৰ্ম একা স্বামীৰ নাম: অজীত একা ঘৰ নং : 183 বয়স : 33 লিঙ্গ : মহিলা | LQW0496885 ফটো উপলব্ধ |
| 229 নাম : আজিত একা পিতাৰ নাম: ইমিল একা ঘৰ নং : ১৮৩ বয়স : 32 লিঙ্গ : পুৰুষ | LQW1907626 ফটো উপলব্ধ | 230 নাম : মাছি একা পিতাৰ নাম: ইমিল একা ঘৰ নং : ১৮৩ বয়স : 30 লিঙ্গ : পুৰুষ | LQW1907488 ফটো উপলব্ধ | 231 নাম : উলিয়াম একা পিতাৰ নাম: পাউলুচ ঘৰ নং : ১৮৫ বয়স : 48 লিঙ্গ : পুৰুষ | LQW2736449 ফটো উপলব্ধ |
| 232 নাম : বিৰজিনিয়া একা স্বামীৰ নাম: উলিয়াম একা ঘৰ নং : ১৮৫ বয়স : 43 লিঙ্গ : মহিলা | LQW2736450 ফটো উপলব্ধ | 233 নাম : লাজৰুছ একা পিতাৰ নাম: পাউলুছ একা ঘৰ নং : ১৮৫ বয়স : 37 লিঙ্গ : পুৰুষ | LQW2736461 ফটো উপলব্ধ | 234 নাম : কাৰলুচ একা পিতাৰ নাম: এগ্নাতীয়ুছ একা ঘৰ নং : ১৮৬ বয়স : 60 লিঙ্গ : পুৰুষ | LQW2736483 ফটো উপলব্ধ |
| 235 নাম : ববেট একা পিতাৰ নাম: ত্ৰগ্নাতীয়োছ একা ঘৰ নং : ১৮৬ বয়স : 54 লিঙ্গ : পুৰুষ | LQW2736529 ফটো উপলব্ধ | 236 নাম : মাৰ্টিন একা পিতাৰ নাম: ত্ৰগ্নাতীয়োছ একা ঘৰ নং : ১৮৬ বয়স : 52 লিঙ্গ : পুৰুষ | LQW2736530 ফটো উপলব্ধ | 237 নাম : বাহিল একা পিতাৰ নাম: এগ্নাতীয়ুছ একা ঘৰ নং : ১৮৬ বয়স : 52 লিঙ্গ : মহিলা | LQW2736507 ফটো উপলব্ধ |
| 238 নাম : নিকদিম একা পিতাৰ নাম: এগ্নাতীয়োছ ঘৰ নং : ১৮৬ বয়স : 48 লিঙ্গ : পুৰুষ | LQW2736541 ফটো উপলব্ধ | 239 নাম : জোৰাকিম একা পিতাৰ নাম: এগ্নাতীয়ুছ একা ঘৰ নং : ১৮৬ বয়স : 44 লিঙ্গ : পুৰুষ | LQW2736563 ফটো উপলব্ধ | 240 নাম : নিতা একা স্বামীৰ নাম: নিকদিম একা ঘৰ নং : ১৮৬ বয়স : 39 লিঙ্গ : মহিলা | LQW1907977 ফটো উপলব্ধ |



| | | | | | |
|---|--------------------------|--|--------------------------|--|--------------------------|
| 241 নাম : প্রদীপ একা পিতাৰ নাম: এগুতীস একা ঘৰ নং : ১৮৬ বয়স : 39 লিঙ্গ : পুৰুষ | LQW2736552 ফটো উপলব্ধ | 242 নাম : উষা উৰাং স্বামীৰ নাম: মাটিন একা ঘৰ নং : ১৮৬ বয়স : 38 লিঙ্গ : মহিলা | LQW0039388 ফটো উপলব্ধ | 243 নাম : মুনিতা তিগ্না স্বামীৰ নাম: প্রদীপ একা ঘৰ নং : ১৮৬ বয়স : 37 লিঙ্গ : মহিলা | LQW0363788 ফটো উপলব্ধ |
| 244 নাম : নাজৰিয়োজ একা পিতাৰ নাম: এগনতিয়াছ ঘৰ নং : ১৮৬ বয়স : 36 লিঙ্গ : পুৰুষ | LQW2736574 ফটো উপলব্ধ | 245 নাম : বহমা একা পিতাৰ নাম: কাৰলুছ একা ঘৰ নং : 186 বয়স : 23 লিঙ্গ : মহিলা | LQW0493940 ফটো উপলব্ধ | 246 নাম : নিৰোস একা পিতাৰ নাম: কাৰিউস একা ঘৰ নং : 186 বয়স : 21 লিঙ্গ : পুৰুষ | LQW1985126 ফটো উপলব্ধ |
| 247 নাম : ডনবক্স তিকী পিতাৰ নাম: জচাফ ঘৰ নং : ১৮৬ক বয়স : 53 লিঙ্গ : পুৰুষ | LQW2736596 ফটো উপলব্ধ | 248 নাম : জয়াস্তী তিকী স্বামীৰ নাম: ডনবক্স ঘৰ নং : ১৮৬ক বয়স : 48 লিঙ্গ : মহিলা | LQW2736610 ফটো উপলব্ধ | 249 নাম : দলাৰী ইন্দুৱাৰ স্বামীৰ নাম: বনিফাছ ইন্দুৱাৰ ঘৰ নং : ১৮৮ বয়স : 47 লিঙ্গ : মহিলা | LQW1908152 ফটো উপলব্ধ |
| 250 নাম : চিৰিল মিঞ্জ পিতাৰ নাম: আনজুলছ ঘৰ নং : ১৮৮ বয়স : 43 লিঙ্গ : পুৰুষ | LQW2736665 ফটো উপলব্ধ | 251 নাম : জনতিয়োজ মিঞ্জ পিতাৰ নাম: আনজুলছ ঘৰ নং : ১৮৮ বয়স : 38 লিঙ্গ : পুৰুষ | LQW2736676 ফটো উপলব্ধ | 252 নাম : আঞ্জলা ইন্দুৱাৰ স্বামীৰ নাম: আন্তনি ইন্দুৱাৰ ঘৰ নং : ১৮৮ বয়স : 36 লিঙ্গ : মহিলা | LQW0363580 ফটো উপলব্ধ |
| 253 নাম : গ্ৰেচ ইন্দুৱাৰ মাতৃৰ নাম: ইমিলিয়া ইন্দুৱাৰ ঘৰ নং : ১৮৮ বয়স : 31 লিঙ্গ : মহিলা | LQW0040055 ফটো উপলব্ধ | 254 নাম : পুষ্পা তিগ্না স্বামীৰ নাম: জোনাতুছ মিঞ্জ ঘৰ নং : ১৮৮ বয়স : 31 লিঙ্গ : মহিলা | LQW0363812 ফটো উপলব্ধ | 255 নাম : জন পল ইন্দুৱাৰ পিতাৰ নাম: লুকাছ ইন্দুৱাৰ ঘৰ নং : ১৮৮ বয়স : 28 লিঙ্গ : পুৰুষ | LQW0406702 ফটো উপলব্ধ |
| 256 নাম : শোভিতা ইন্দুৱাৰ পিতাৰ নাম: লুকাৰ্শ ইন্দুৱাৰ ঘৰ নং : 188 বয়স : 23 লিঙ্গ : মহিলা | LQW1986090 ফটো উপলব্ধ | 257 নাম : ববিতা ইন্দুৱাৰ পিতাৰ নাম: লুকাৰ্শ ইন্দুৱাৰ ঘৰ নং : 188 বয়স : 23 লিঙ্গ : মহিলা | LQW1986116 ফটো উপলব্ধ | 258 নাম : ইমিলিয়া ইন্দুৱাৰ স্বামীৰ নাম: লুইচ ঘৰ নং : ১৮৮ক বয়স : 83 লিঙ্গ : মহিলা | LQW2736701 ফটো উপলব্ধ |
| 259 নাম : বীৰকুমারী ইন্দুৱাৰ স্বামীৰ নাম: লুকাছ ইন্দুৱাৰ ঘৰ নং : ১৮৮ক বয়স : 56 লিঙ্গ : মহিলা | LQW2736745 ফটো উপলব্ধ | 260 নাম : লুকাচ ইন্দুৱাৰ পিতাৰ নাম: লুইচ ইন্দুৱাৰ ঘৰ নং : ১৮৮ক বয়স : 52 লিঙ্গ : পুৰুষ | LQW2736734 ফটো উপলব্ধ | 261 নাম : আলেকচিয়োছ ইন্দুৱাৰ পিতাৰ নাম: লুইচ ঘৰ নং : ১৮৮ক বয়স : 51 লিঙ্গ : পুৰুষ | LQW2736723 ফটো উপলব্ধ |
| 262 নাম : বনিফাছ ইন্দুৱাৰ পিতাৰ নাম: লুইছ ইন্দুৱাৰ ঘৰ নং : ১৮৮ক বয়স : 48 লিঙ্গ : পুৰুষ | LQW2736756 ফটো উপলব্ধ | 263 নাম : দুৰতী ইন্দুৱাৰ স্বামীৰ নাম: অলেক্সিযোস ইন্দুৱাৰ ঘৰ নং : ১৮৮ক বয়স : 48 লিঙ্গ : মহিলা | LQW2736712 ফটো উপলব্ধ | 264 নাম : বেস্তামিন ইন্দুৱাৰ পিতাৰ নাম: লুকাছ ঘৰ নং : ১৮৮ক বয়স : 46 লিঙ্গ : পুৰুষ | LQW2736767 ফটো উপলব্ধ |
| 265 নাম : অ্যান্টনি ইন্দুৱাৰ পিতাৰ নাম: লুইছ ইন্দুৱাৰ ঘৰ নং : ১৮৮ক বয়স : 43 লিঙ্গ : পুৰুষ | LQW2736778 ফটো উপলব্ধ | # 266 নাম : ৰেনকা মাৰান্দ্রী স্বামীৰ নাম: চিৰিল মিঞ্জ ঘৰ নং : 188 বয়স : 43 লিঙ্গ : মহিলা | LQW2736698 ফটো উপলব্ধ | 267 নাম : আকয়ুছ টপ্পো পিতাৰ নাম: ফ্ৰাঞ্চিচ টপ্পো ঘৰ নং : ১৯০ বয়স : 33 লিঙ্গ : পুৰুষ | LQW1907648 ফটো উপলব্ধ |
| 268 নাম : মাগদালি টপ্পো স্বামীৰ নাম: কাৰলুছ টপ্পো ঘৰ নং : ১৯১ বয়স : 53 লিঙ্গ : মহিলা | LQW2736869 ফটো উপলব্ধ | 269 নাম : চিৰিষ্টিয়ান বাডা পিতাৰ নাম: হাবিল বাডা ঘৰ নং : ১৯১ বয়স : 37 লিঙ্গ : পুৰুষ | LQW1907580 ফটো উপলব্ধ | 270 নাম : শ্ৰীক্লেমেণ্ট একা পিতাৰ নাম: চুকাচামেল একা ঘৰ নং : ১৯২ বয়স : 58 লিঙ্গ : পুৰুষ | LQW2736905 ফটো উপলব্ধ |



| | | | | | |
|--|--------------------------|--|--------------------------|--|--------------------------|
| 271 নাম : চাবিণা একা স্বামীৰ নাম: ক্ৰেমেণ্ট একা ঘৰ নং : ১৯২ বয়স : 53 লিঙ্গ : মহিলা | LQW2736916 ফটো উপলব্ধ | 272 নাম : ইজিকেল একা পিতাৰ নাম: ক্ৰেমেণ্ট একা ঘৰ নং : ১৯২ বয়স : 30 লিঙ্গ : পুৰুষ | LQW1907502 ফটো উপলব্ধ | 273 নাম : ইমানৱেল একা পিতাৰ নাম: ক্ৰেমেণ্ট একা ঘৰ নং : ১৯২ বয়স : 27 লিঙ্গ : পুৰুষ | LQW0169326 ফটো উপলব্ধ |
| 274 নাম : জোনি একা পিতাৰ নাম: ক্ৰেমেণ্ট একা ঘৰ নং : 192 বয়স : 23 লিঙ্গ : পুৰুষ | LQW1533538 ফটো উপলব্ধ | 275 নাম : জনিতা একা পিতাৰ নাম: ক্ৰিমেণ্ট একা ঘৰ নং : 192 বয়স : 23 লিঙ্গ : মহিলা | LQW1986074 ফটো উপলব্ধ | 276 নাম : লকশ একা পিতাৰ নাম: চুকাচামেল ঘৰ নং : ১৯৩ বয়স : 73 লিঙ্গ : পুৰুষ | LQW2736927 ফটো উপলব্ধ |
| 277 নাম : কট্ৰিনা একা স্বামীৰ নাম: লুকাচ ঘৰ নং : ১৯৩ বয়স : 68 লিঙ্গ : মহিলা | LQW2736938 ফটো উপলব্ধ | 278 নাম : মগডলীনা একা পিতাৰ নাম: লুকাচ ঘৰ নং : ১৯৩ বয়স : 48 লিঙ্গ : মহিলা | LQW2736949 ফটো উপলব্ধ | 279 নাম : সন্তোষ একা পিতাৰ নাম: লুকাচ ঘৰ নং : ১৯৩ বয়স : 43 লিঙ্গ : পুৰুষ | LQW2736950 ফটো উপলব্ধ |
| 280 নাম : বিকাশ একা পিতাৰ নাম: লুকাশ একা ঘৰ নং : 193 বয়স : 26 লিঙ্গ : পুৰুষ | LQW1533546 ফটো উপলব্ধ | 281 নাম : মাতিয়াচ একা পিতাৰ নাম: ডুমিনিক ঘৰ নং : ১৯৪ বয়স : 78 লিঙ্গ : পুৰুষ | LQW2736961 ফটো উপলব্ধ | 282 নাম : হানা পান্না স্বামীৰ নাম: মাতিয়াচ ঘৰ নং : ১৯৪ বয়স : 73 লিঙ্গ : মহিলা | LQW2736972 ফটো উপলব্ধ |
| 283 নাম : লিউটিনা একা স্বামীৰ নাম: মাতিয়াচ একা ঘৰ নং : ১৯৪ বয়স : 52 লিঙ্গ : মহিলা | LQW0211490 ফটো উপলব্ধ | 284 নাম : ফুলজেন একা পিতাৰ নাম: মাতিয়াচ ঘৰ নং : ১৯৪ বয়স : 48 লিঙ্গ : পুৰুষ | LQW2736983 ফটো উপলব্ধ | 285 নাম : কৰ্নেলিয়ুছ একা পিতাৰ নাম: মাতিয়াছ একা ঘৰ নং : ১৯৪ বয়স : 44 লিঙ্গ : পুৰুষ | LQW2737000 ফটো উপলব্ধ |
| 286 নাম : বজানী ইন্দুবাৰ স্বামীৰ নাম: ফুলজেন একা ঘৰ নং : ১৯৪ বয়স : 43 লিঙ্গ : মহিলা | LQW2736994 ফটো উপলব্ধ | 287 নাম : জয়াৰানী নাৰ্জাৰী স্বামীৰ নাম: কৰ্নেলিয়ুছ একা ঘৰ নং : ১৯৪ বয়স : 34 লিঙ্গ : মহিলা | LQW1907944 ফটো উপলব্ধ | 288 নাম : তাৰচিউছ একা পিতাৰ নাম: ডুমিনিক একা ঘৰ নং : 194 বয়স : 26 লিঙ্গ : পুৰুষ | XHA0044867 ফটো উপলব্ধ |
| 289 নাম : ডুমিনিক একা পিতাৰ নাম: মাতিয়াচ ঘৰ নং : ১৯৪ক বয়স : 53 লিঙ্গ : পুৰুষ | LQW2737033 ফটো উপলব্ধ | 290 নাম : মিৰি কুজৰ স্বামীৰ নাম: ডুমিনিক একা ঘৰ নং : ১৯৪ক বয়স : 43 লিঙ্গ : মহিলা | LQW2737044 ফটো উপলব্ধ | 291 নাম : দৰতী একা পিতাৰ নাম: জহান ঘৰ নং : ১৯৫ বয়স : 48 লিঙ্গ : মহিলা | LQW2737077 ফটো উপলব্ধ |
| 292 নাম : চিলবানুচ একা পিতাৰ নাম: জোহান একা ঘৰ নং : ১৯৫ বয়স : 48 লিঙ্গ : পুৰুষ | LQW2737066 ফটো উপলব্ধ | 293 নাম : ফিলমন একা পিতাৰ নাম: জন একা ঘৰ নং : ১৯৫ বয়স : 45 লিঙ্গ : পুৰুষ | LQW2737088 ফটো উপলব্ধ | 294 নাম : হেলেন একা স্বামীৰ নাম: চিলবানুচ একা ঘৰ নং : ১৯৫ বয়স : 38 লিঙ্গ : মহিলা | LQW1907466 ফটো উপলব্ধ |
| 295 নাম : ইয়াকুৰ খালখো পিতাৰ নাম: আব্রাহাম ঘৰ নং : ১৯৬ বয়স : 88 লিঙ্গ : পুৰুষ | LQW2737099 ফটো উপলব্ধ | 296 নাম : তেৰচা খালখো স্বামীৰ নাম: ইয়াকুৰ খালখো ঘৰ নং : ১৯৬ বয়স : 68 লিঙ্গ : মহিলা | LQW2737102 ফটো উপলব্ধ | 297 নাম : কালদিউছ খালখো পিতাৰ নাম: ইয়াকুপ ঘৰ নং : ১৯৬ বয়স : 48 লিঙ্গ : মহিলা | LQW2737113 ফটো উপলব্ধ |
| 298 নাম : বেৰোনিকা খালখো পিতাৰ নাম: য়াকুব খালখো ঘৰ নং : ১৯৬ বয়স : 45 লিঙ্গ : মহিলা | LQW2737135 ফটো উপলব্ধ | 299 নাম : পুষ্পা খালখো পিতাৰ নাম: ইয়াকুৰ খালখো ঘৰ নং : ১৯৬ বয়স : 40 লিঙ্গ : মহিলা | LQW2737146 ফটো উপলব্ধ | 300 নাম : পালঘেৰী খালখো স্বামীৰ নাম: কালদিয়োজ খালখো ঘৰ নং : ১৯৬ বয়স : 37 লিঙ্গ : মহিলা | LQW1908083 ফটো উপলব্ধ |



| | | | | | |
|--|--------------------------|--|--------------------------|---|--------------------------|
| 301 নাম : আনঞ্জেলিা খালখো পিতাৰ নাম: ইয়াকুপ ঘৰ নং : ১৯৬ বয়স : 36 লিঙ্গ : মহিলা | LQW2737168 ফটো উপলব্ধ | 302 নাম : দিপক খালখো পিতাৰ নাম: য়াকুব খালখো ঘৰ নং : ১৯৬ বয়স : 35 লিঙ্গ : পুৰুষ | LQW2737157 ফটো উপলব্ধ | 303 নাম : মাৰিয়ম ক্বালেক্সা পিতাৰ নাম: ইয়াকুব খালখো ঘৰ নং : ১৯৬ বয়স : 31 লিঙ্গ : মহিলা | LQW0042408 ফটো উপলব্ধ |
| 304 নাম : ইচাহাক খালখো পিতাৰ নাম: বাফেল ঘৰ নং : ১৯৭ বয়স : 58 লিঙ্গ : পুৰুষ | LQW2737179 ফটো উপলব্ধ | 305 নাম : চান্তি খালখো স্বামীৰ নাম: ইচাহক ঘৰ নং : ১৯৭ বয়স : 48 লিঙ্গ : মহিলা | LQW2737180 ফটো উপলব্ধ | 306 নাম : থমাচ খালখো পিতাৰ নাম: ইচাহক ঘৰ নং : ১৯৭ বয়স : 43 লিঙ্গ : পুৰুষ | LQW2737191 ফটো উপলব্ধ |
| 307 নাম : কৃপা খালখো স্বামীৰ নাম: জয়প্ৰকাশ ঘৰ নং : ১৯৮ বয়স : 68 লিঙ্গ : মহিলা | LQW2737215 ফটো উপলব্ধ | 308 নাম : বমেশ একা পিতাৰ নাম: এগ্নেছ একা ঘৰ নং : 198 বয়স : 39 লিঙ্গ : পুৰুষ | LQW1491901 ফটো উপলব্ধ | 309 নাম : ডমানিকা কুজুৰ পিতাৰ নাম: বমেশ একা ঘৰ নং : ১৯৮ বয়স : 36 লিঙ্গ : মহিলা | LQW2737226 ফটো উপলব্ধ |
| 310 নাম : আব্ৰাহাম খালখো পিতাৰ নাম: চিমন খালখো ঘৰ নং : ১৯৯ বয়স : 56 লিঙ্গ : পুৰুষ | LQW2737259 ফটো উপলব্ধ | 311 নাম : পাউলচু খালখো পিতাৰ নাম: চিমন খালখো ঘৰ নং : ১৯৯ বয়স : 53 লিঙ্গ : মহিলা | LQW2737260 ফটো উপলব্ধ | 312 নাম : প্ৰিচিলা মিঞ্জ স্বামীৰ নাম: আব্ৰাহাম খালখো ঘৰ নং : ১৯৯ বয়স : 51 লিঙ্গ : মহিলা | LQW2737271 ফটো উপলব্ধ |
| 313 নাম : নিতা কিছুপট্টা স্বামীৰ নাম: পাউলছু খালখো ঘৰ নং : ১৯৯ বয়স : 43 লিঙ্গ : মহিলা | LQW2737282 ফটো উপলব্ধ | 314 নাম : বিনা মুণ্ডা স্বামীৰ নাম: কালিয়ান খালখো ঘৰ নং : ১৯৯ বয়স : 43 লিঙ্গ : মহিলা | LQW0413005 ফটো উপলব্ধ | 315 নাম : কালিয়ান খালখো পিতাৰ নাম: চিমন খালখো ঘৰ নং : ১৯৯ বয়স : 41 লিঙ্গ : পুৰুষ | LQW2737306 ফটো উপলব্ধ |
| 316 নাম : বেবেকা খালখ পিতাৰ নাম: চিমন খালখ ঘৰ নং : ১৯৯ বয়স : 38 লিঙ্গ : মহিলা | LQW2737293 ফটো উপলব্ধ | 317 নাম : চিচিলিয়া একা পিতাৰ নাম: চুলেমান একা ঘৰ নং : 200 বয়স : 53 লিঙ্গ : মহিলা | LQW0044396 ফটো উপলব্ধ | 318 নাম : নিৰ্মল একা পিতাৰ নাম: চুলেমান একা ঘৰ নং : ২০০ বয়স : 47 লিঙ্গ : পুৰুষ | LQW2737340 ফটো উপলব্ধ |
| 319 নাম : বিতা একা স্বামীৰ নাম: নিৰমাল একা ঘৰ নং : ২০০ বয়স : 41 লিঙ্গ : মহিলা | LQW2737362 ফটো উপলব্ধ | 320 নাম : বিতা একা অন্যান্য: বাৰ্তো একা ঘৰ নং : ২০০ বয়স : 40 লিঙ্গ : মহিলা | LQW0044347 ফটো উপলব্ধ | 321 নাম : গীতা দৈমাৰী স্বামীৰ নাম: নিৰ্মল একা ঘৰ নং : ২০০ বয়স : 40 লিঙ্গ : মহিলা | LQW2737351 ফটো উপলব্ধ |
| 322 নাম : হিলিনা একা অন্যান্য: চুলেমান ঘৰ নং : ২০০ বয়স : 38 লিঙ্গ : মহিলা | LQW2737384 ফটো উপলব্ধ | 323 নাম : বাৰ্থ একা পিতাৰ নাম: চুলেমান একা ঘৰ নং : ২০০ বয়স : 30 লিঙ্গ : পুৰুষ | LQW0044578 ফটো উপলব্ধ | 324 নাম : পুনম একা পিতাৰ নাম: বাৰ্তো একা ঘৰ নং : 200 বয়স : 23 লিঙ্গ : মহিলা | LQW0286302 ফটো উপলব্ধ |
| 325 নাম : বিনোদ একা পিতাৰ নাম: নিৰ্মল একা ঘৰ নং : 200 বয়স : 23 লিঙ্গ : পুৰুষ | LQW1503275 ফটো উপলব্ধ | 326 নাম : অ্যান্ডি ফ্লাওয়াৰ একা পিতাৰ নাম: বাৰ্তো একা ঘৰ নং : 200 বয়স : 23 লিঙ্গ : পুৰুষ | LQW1990951 ফটো উপলব্ধ | 327 নাম : ফুলমনি এক স্বামীৰ নাম: ব্ৰিছ ঘৰ নং : ২০১ বয়স : 63 লিঙ্গ : মহিলা | LQW2737408 ফটো উপলব্ধ |
| 328 নাম : যোচেফ একা মাতৃৰ নাম: বিৰিচ একা ঘৰ নং : ২০১ বয়স : 33 লিঙ্গ : পুৰুষ | LQW2740832 ফটো উপলব্ধ | 329 নাম : জেৰম একা মাতৃৰ নাম: ফুলমনি একা ঘৰ নং : ২০১ বয়স : 32 লিঙ্গ : পুৰুষ | LQW2740843 ফটো উপলব্ধ | 330 নাম : পুষ্পা একা মাতৃৰ নাম: ফুলমনি একা ঘৰ নং : ২০১ বয়স : 31 লিঙ্গ : মহিলা | LQW0044818 ফটো উপলব্ধ |



| | | | | | | | | |
|---|------------|------------|---|------------|------------|--|------------|------------|
| 331 | XHA0109793 | ফটো উপলব্ধ | 332 | LQW0044776 | ফটো উপলব্ধ | 333 | LQW2737420 | ফটো উপলব্ধ |
| নাম : সৰিতা তিকী স্বামীৰ নাম: যোচেফ একা ঘৰ নং : 201 বয়স : 30 লিঙ্গ : মহিলা | | | নাম : দিপা একা মাতৃৰ নাম: বিৰিচ একা ঘৰ নং : 201 বয়স : 29 লিঙ্গ : মহিলা | | | নাম : ছিলবিয়া একা স্বামীৰ নাম: ছিলবিহটাৰ ঘৰ নং : 202 বয়স : 68 লিঙ্গ : মহিলা | | |
| 334 | LQW2737431 | ফটো উপলব্ধ | 335 | LQW1473172 | ফটো উপলব্ধ | 336 | LQW0449850 | ফটো উপলব্ধ |
| নাম : বনজিত পিতাৰ নাম: ছিলবেষ্টাৰ একা ঘৰ নং : 202 বয়স : 43 লিঙ্গ : পুৰুষ | | | নাম : তাৰুচিউছ একা অন্যান্য: চিচিলিয়া একা ঘৰ নং : 202 বয়স : 37 লিঙ্গ : পুৰুষ | | | নাম : লিলি কেৰকেটা স্বামীৰ নাম: বঞ্জিত একা ঘৰ নং : 202 বয়স : 34 লিঙ্গ : মহিলা | | |
| 337 | LQW2740785 | ফটো উপলব্ধ | 338 | LQW2737486 | ফটো উপলব্ধ | 339 | LQW2737497 | ফটো উপলব্ধ |
| নাম : ছিহাচান একা পিতাৰ নাম: ছিলবেষ্টাৰ একা ঘৰ নং : 202 বয়স : 33 লিঙ্গ : পুৰুষ | | | নাম : এগ্নেছ লাক্ৰা পিতাৰ নাম: আগাস্তছ লাকৰা ঘৰ নং : 49 বয়স : 49 লিঙ্গ : পুৰুষ | | | নাম : মাথা লাকৰা স্বামীৰ নাম: ত্ৰেগ্নেছ লাকৰা ঘৰ নং : 203 বয়স : 43 লিঙ্গ : মহিলা | | |
| 340 | XHA0041707 | ফটো উপলব্ধ | 341 | LQW2737500 | ফটো উপলব্ধ | 342 | LQW2737533 | ফটো উপলব্ধ |
| নাম : টিনা লাকৰা স্বামীৰ নাম: মতিয়াশ লাকৰা ঘৰ নং : 203 বয়স : 38 লিঙ্গ : মহিলা | | | নাম : ফ্ৰান্সিচ একা পিতাৰ নাম: চুকাচামেল ঘৰ নং : 208 বয়স : 78 লিঙ্গ : পুৰুষ | | | নাম : ফিলিপ একা পিতাৰ নাম: ফ্ৰান্সিচ একা ঘৰ নং : 208 বয়স : 46 লিঙ্গ : পুৰুষ | | |
| 343 | LQW2737544 | ফটো উপলব্ধ | 344 | LQW1907933 | ফটো উপলব্ধ | 345 | LQW1907922 | ফটো উপলব্ধ |
| নাম : সিল্ভিউস একা পিতাৰ নাম: ফ্ৰান্সিচ একা ঘৰ নং : 208 বয়স : 43 লিঙ্গ : পুৰুষ | | | নাম : অনিতা একা স্বামীৰ নাম: ফিলিপ একা ঘৰ নং : 208 বয়স : 40 লিঙ্গ : মহিলা | | | নাম : জলিতা একা স্বামীৰ নাম: সিল্ভিউস একা ঘৰ নং : 208 বয়স : 37 লিঙ্গ : মহিলা | | |
| 346 | LQW2737577 | ফটো উপলব্ধ | 347 | LQW1907455 | ফটো উপলব্ধ | 348 | LQW2737588 | ফটো উপলব্ধ |
| নাম : হিলিনা বেমেতা স্বামীৰ নাম: নিকলাচ ঘৰ নং : 205 বয়স : 63 লিঙ্গ : মহিলা | | | নাম : ইমিলিয়া একা স্বামীৰ নাম: জেবিয়াৰ একা ঘৰ নং : 205 বয়স : 39 লিঙ্গ : মহিলা | | | নাম : জেবিয়াৰ একা পিতাৰ নাম: নিকোলাছ একা ঘৰ নং : 205 বয়স : 37 লিঙ্গ : পুৰুষ | | |
| 349 | LQW1907615 | ফটো উপলব্ধ | 350 | LQW2737613 | ফটো উপলব্ধ | 351 | LQW2737624 | ফটো উপলব্ধ |
| নাম : দিলীপ একা পিতাৰ নাম: নিকোলাছ একা ঘৰ নং : 205 বয়স : 34 লিঙ্গ : পুৰুষ | | | নাম : জেৰমিনা একা স্বামীৰ নাম: ববেত ঘৰ নং : 206 বয়স : 68 লিঙ্গ : মহিলা | | | নাম : কালিয়ান একা পিতাৰ নাম: ববেত ঘৰ নং : 206 বয়স : 48 লিঙ্গ : পুৰুষ | | |
| 352 | LQW2737635 | ফটো উপলব্ধ | 353 | LQW2737646 | ফটো উপলব্ধ | 354 | LQW1475144 | ফটো উপলব্ধ |
| নাম : ইলিজাবেত একা স্বামীৰ নাম: কালিয়ান একা ঘৰ নং : 206 বয়স : 43 লিঙ্গ : মহিলা | | | নাম : বিজয় একা পিতাৰ নাম: বোবাট একা ঘৰ নং : 206 বয়স : 37 লিঙ্গ : পুৰুষ | | | নাম : বজলিমন একা পিতাৰ নাম: ববেত একা ঘৰ নং : 206 বয়স : 30 লিঙ্গ : মহিলা | | |
| 355 | LQW1495084 | ফটো উপলব্ধ | 356 | LQW1524214 | ফটো উপলব্ধ | 357 | XHA0126151 | ফটো উপলব্ধ |
| নাম : দেভিদ একা পিতাৰ নাম: ববাট একা ঘৰ নং : 206 বয়স : 28 লিঙ্গ : পুৰুষ | | | নাম : শ্ৰীনা একা পিতাৰ নাম: কালিয়ান একা ঘৰ নং : 206 বয়স : 23 লিঙ্গ : মহিলা | | | নাম : পাৰবিনা একা স্বামীৰ নাম: দেভিদ একা ঘৰ নং : 206 বয়স : 23 লিঙ্গ : মহিলা | | |
| 358 | LQW2737668 | ফটো উপলব্ধ | 359 | LQW2737679 | ফটো উপলব্ধ | 360 | LQW2737691 | ফটো উপলব্ধ |
| নাম : আলবিনা একা পিতাৰ নাম: ডুমানিক একা ঘৰ নং : 209 বয়স : 53 লিঙ্গ : মহিলা | | | নাম : টেৰেচা একা পিতাৰ নাম: ডুমানিক একা ঘৰ নং : 209 বয়স : 46 লিঙ্গ : মহিলা | | | নাম : আগষ্টিন একা পিতাৰ নাম: ডুমানিক একা ঘৰ নং : 209 বয়স : 42 লিঙ্গ : পুৰুষ | | |



| | | | | | |
|---|--------------------------|--|--------------------------|--|--------------------------|
| 361 নাম : জাকিৰয়াছ খালখো পিতাৰ নাম: থুইলা ঘৰ নং : ২০৮ক বয়স : 63 লিঙ্গ : পুৰুষ | LQW2737704 ফটো উপলব্ধ | 362 নাম : ইলিচাবেত খালখো স্বামীৰ নাম: জাকিৰয়াছ খালখো ঘৰ নং : ২০৮ক বয়স : 58 লিঙ্গ : মহিলা | LQW2737715 ফটো উপলব্ধ | 363 নাম : চিলবিয়া ব্ৰুকা স্বামীৰ নাম: লাজুৰুচ ঘৰ নং : ২০৯ বয়স : 58 লিঙ্গ : মহিলা | LQW2737737 ফটো উপলব্ধ |
| 364 নাম : মাকদালি পানীকা পিতাৰ নাম: লাজুৰুচ ঘৰ নং : ২০৯ বয়স : 43 লিঙ্গ : মহিলা | LQW2737748 ফটো উপলব্ধ | 365 নাম : মাতিয়াছ পানীকা পিতাৰ নাম: লাজুৰুচ পানীকা ঘৰ নং : ২০৯ বয়স : 34 লিঙ্গ : পুৰুষ | LQW1907579 ফটো উপলব্ধ | 366 নাম : মিৰা পানীকা স্বামীৰ নাম: মাতিয়াছ পানীকা ঘৰ নং : ২০৯ বয়স : 32 লিঙ্গ : মহিলা | LQW1908232 ফটো উপলব্ধ |
| 367 নাম : মিৰী পানীকা স্বামীৰ নাম: লাজুৰুচ পানীকা ঘৰ নং : ২০৯ বয়স : 31 লিঙ্গ : মহিলা | LQW1907999 ফটো উপলব্ধ | 368 নাম : আঞ্জলুছ পনিকা পিতাৰ নাম: লাজুৰুছ পনিকা ঘৰ নং : ২০৯ বয়স : 25 লিঙ্গ : পুৰুষ | LQW0365486 ফটো উপলব্ধ | 369 নাম : মাৰিজাম বড়ো স্বামীৰ নাম: হাবিল বড়ো ঘৰ নং : ২০৯ক বয়স : 58 লিঙ্গ : মহিলা | LQW2737760 ফটো উপলব্ধ |
| 370 নাম : জাবিয়াৰ কুজুৰ পিতাৰ নাম: আলিবিছ কুজুৰ ঘৰ নং : ২১০ বয়স : 64 লিঙ্গ : পুৰুষ | LQW2737771 ফটো উপলব্ধ | 371 নাম : তাচিয়া কুজুৰ স্বামীৰ নাম: জাবিয়াৰ কুজুৰ ঘৰ নং : ২১০ বয়স : 53 লিঙ্গ : মহিলা | LQW2737782 ফটো উপলব্ধ | 372 নাম : জোহান কুজুৰ পিতাৰ নাম: আলিবিছ ঘৰ নং : ২১১ বয়স : 53 লিঙ্গ : পুৰুষ | LQW2737793 ফটো উপলব্ধ |
| 373 নাম : মাৰীয়াম কুজুৰ পিতাৰ নাম: আলিবিছ ঘৰ নং : ২১১ বয়স : 50 লিঙ্গ : মহিলা | LQW2737806 ফটো উপলব্ধ | 374 নাম : জেম্শ কুজুৰ পিতাৰ নাম: আলিবিছ ঘৰ নং : ২১১ বয়স : 44 লিঙ্গ : পুৰুষ | LQW2737817 ফটো উপলব্ধ | 375 নাম : নবাছ কুজুৰ পিতাৰ নাম: আলিবিছ ঘৰ নং : ২১১ বয়স : 43 লিঙ্গ : পুৰুষ | LQW2737839 ফটো উপলব্ধ |
| 376 নাম : গীতা কুজুৰ স্বামীৰ নাম: জেম্শ কুজুৰ ঘৰ নং : ২১১ বয়স : 42 লিঙ্গ : মহিলা | LQW1907820 ফটো উপলব্ধ | 377 নাম : বিমা মুন্সাহ কুজুৰ স্বামীৰ নাম: জোহান কুজুৰ ঘৰ নং : ২১১ বয়স : 42 লিঙ্গ : মহিলা | LQW2741153 ফটো উপলব্ধ | #2 378 নাম : বিৰ্শা উৰাও পিতাৰ নাম: ভিখাৰী উৰু ঘৰ নং : 211 বয়স : 32 লিঙ্গ : পুৰুষ | LQW0493361 ফটো উপলব্ধ |
| 379 নাম : লিবনুছ লিগ্ণা পিতাৰ নাম: চাইমল ঘৰ নং : ২১২ বয়স : 50 লিঙ্গ : পুৰুষ | LQW2737840 ফটো উপলব্ধ | 380 নাম : ভেক্টেৰিয়া লিন্ডা স্বামীৰ নাম: লিবনুছ ঘৰ নং : ২১২ বয়স : 46 লিঙ্গ : মহিলা | LQW2737851 ফটো উপলব্ধ | 381 নাম : আকাচিউচ লিগ্ণা পিতাৰ নাম: লিবনুচ লিগ্ণা ঘৰ নং : ২১২ বয়স : 29 লিঙ্গ : পুৰুষ | LQW0211862 ফটো উপলব্ধ |
| 382 নাম : নিকোলাচ লিগ্ণা পিতাৰ নাম: চাইমল লিগ্ণা ঘৰ নং : ২১৩ বয়স : 50 লিঙ্গ : পুৰুষ | LQW2737884 ফটো উপলব্ধ | 383 নাম : উৰহেলা লিগ্ণা স্বামীৰ নাম: নিকোলাচ লিগ্ণা ঘৰ নং : ২১৩ বয়স : 46 লিঙ্গ : মহিলা | LQW2737895 ফটো উপলব্ধ | 384 নাম : ইয়াকুব লিন্ডা পিতাৰ নাম: চাইমল লিন্ডা ঘৰ নং : ২১৩ বয়স : 42 লিঙ্গ : পুৰুষ | LQW2737920 ফটো উপলব্ধ |
| 385 নাম : গুডবিন লিগ্ণা পিতাৰ নাম: চাইমল লিগ্ণা ঘৰ নং : ২১৩ বয়স : 38 লিঙ্গ : পুৰুষ | LQW2737908 ফটো উপলব্ধ | 386 নাম : গোলাপী লিগ্ণা পিতাৰ নাম: চাইমল ঘৰ নং : ২১৩ বয়স : 36 লিঙ্গ : মহিলা | LQW2737931 ফটো উপলব্ধ | 387 নাম : চাৰোজিনা মউকুল স্বামীৰ নাম: ইয়াকুব লিগ্ণা ঘৰ নং : 213 বয়স : 32 লিঙ্গ : মহিলা | LQW1123843 ফটো উপলব্ধ |
| 388 নাম : ফুলমীনা লিগ্ণা স্বামীৰ নাম: গুডবিন লিগ্ণা ঘৰ নং : ২১৩ বয়স : 31 লিঙ্গ : মহিলা | LQW2741006 ফটো উপলব্ধ | 389 নাম : চমাৰী ইন্দুৱাৰ স্বামীৰ নাম: পুগলী ইন্দুৱাৰ ঘৰ নং : ২১৪ বয়স : 53 লিঙ্গ : মহিলা | LQW2737953 ফটো উপলব্ধ | 390 নাম : পুগলী ইন্দুৱাৰ পিতাৰ নাম: জাকিৰয়াছ ঘৰ নং : ২১৪ বয়স : 46 লিঙ্গ : পুৰুষ | LQW2737942 ফটো উপলব্ধ |



| | | | | | |
|--|--------------------------|---|--------------------------|--|--------------------------|
| 391 নাম : সুৰেশ ইন্দ্ৰাৰ পিতাৰ নাম: পুগলি ইন্দ্ৰাৰ ঘৰ নং : ২২৪ বয়স : 29 লিঙ্গ : পুৰুষ | LQW0211854 ফটো উপলব্ধ | 392 নাম : সুনীল ইন্দ্ৰাৰ পিতাৰ নাম: পাণ্ডু ইন্দ্ৰাৰ ঘৰ নং : ২২৪ বয়স : 28 লিঙ্গ : পুৰুষ | LQW0211623 ফটো উপলব্ধ | 393 নাম : বঘ তিকী পিতাৰ নাম: খেলা ঘৰ নং : ২২৫ বয়স : 43 লিঙ্গ : পুৰুষ | LQW2737975 ফটো উপলব্ধ |
| 394 নাম : টিফিল মুণ্ডা পিতাৰ নাম: ডেলা মুণ্ডা ঘৰ নং : ২২৬ বয়স : 58 লিঙ্গ : পুৰুষ | LQW2738014 ফটো উপলব্ধ | 395 নাম : ছমাৰী মুণ্ডা পিতাৰ নাম: দেলে ঘৰ নং : ২২৬ বয়স : 52 লিঙ্গ : মহিলা | LQW2738036 ফটো উপলব্ধ | 396 নাম : নবীন মুণ্ডা পিতাৰ নাম: দেলে ঘৰ নং : ২২৬ বয়স : 50 লিঙ্গ : পুৰুষ | LQW2738047 ফটো উপলব্ধ |
| 397 নাম : প্যাৰি মুণ্ডা স্বামীৰ নাম: টিফিল মুণ্ডা ঘৰ নং : ২২৬ বয়স : 50 লিঙ্গ : মহিলা | LQW2738025 ফটো উপলব্ধ | 398 নাম : অকন মুণ্ডা পিতাৰ নাম: দেলে মুণ্ডা ঘৰ নং : ২২৬ বয়স : 44 লিঙ্গ : পুৰুষ | LQW2738058 ফটো উপলব্ধ | 399 নাম : প্ৰদীপ তিকী পিতাৰ নাম: দেলা তিকী ঘৰ নং : ২২৬ বয়স : 41 লিঙ্গ : পুৰুষ | LQW2738069 ফটো উপলব্ধ |
| 400 নাম : ভাগ্যবতী মুণ্ডা স্বামীৰ নাম: নবীন মুণ্ডা ঘৰ নং : ২২৬ বয়স : 39 লিঙ্গ : মহিলা | LQW2741131 ফটো উপলব্ধ | 401 নাম : চৰিতা তিকী পিতাৰ নাম: দেলে তিকী ঘৰ নং : ২২৬ বয়স : 39 লিঙ্গ : মহিলা | LQW2738070 ফটো উপলব্ধ | 402 নাম : হিলিনা একা স্বামীৰ নাম: প্ৰদীপ তিকী ঘৰ নং : ২২৬ বয়স : 37 লিঙ্গ : মহিলা | LQW1907444 ফটো উপলব্ধ |
| 403 নাম : চুনিয়া মুণ্ডা স্বামীৰ নাম: অকন মুণ্ডা ঘৰ নং : ২২৬ বয়স : 35 লিঙ্গ : মহিলা | LQW1907364 ফটো উপলব্ধ | 404 নাম : বাজীব মুণ্ডা পিতাৰ নাম: টিফিল মুণ্ডা ঘৰ নং : 216 বয়স : 25 লিঙ্গ : পুৰুষ | LQW0494112 ফটো উপলব্ধ | 405 নাম : জাচিকা বানী তিকী পিতাৰ নাম: প্ৰদীপ তিকী ঘৰ নং : 216 বয়স : 19 লিঙ্গ : মহিলা | XHA0113381 ফটো উপলব্ধ |
| 406 নাম : ক্ৰিচতিনা গাভী স্বামীৰ নাম: কাৰলুচ ঘৰ নং : ২২৭ বয়স : 83 লিঙ্গ : মহিলা | LQW2738092 ফটো উপলব্ধ | 407 নাম : মাইকেল গাভী পিতাৰ নাম: কাৰলুচ ঘৰ নং : ২২৭ বয়স : 48 লিঙ্গ : পুৰুষ | LQW2738105 ফটো উপলব্ধ | 408 নাম : লাজ গাভী পিতাৰ নাম: কাৰলুচ ঘৰ নং : ২২৭ বয়স : 46 লিঙ্গ : পুৰুষ | LQW2738116 ফটো উপলব্ধ |
| 409 নাম : সঙ্গীতা গাভী স্বামীৰ নাম: লাজ ঘৰ নং : ২২৭ বয়স : 43 লিঙ্গ : মহিলা | LQW2738127 ফটো উপলব্ধ | 410 নাম : বিশাল গাভী পিতাৰ নাম: কাৰলুচ ঘৰ নং : ২২৭ বয়স : 40 লিঙ্গ : পুৰুষ | LQW2738138 ফটো উপলব্ধ | 411 নাম : পৌলস গডি পিতাৰ নাম: কাৰলুচ গডি ঘৰ নং : ২২৭ বয়স : 38 লিঙ্গ : পুৰুষ | LQW2738149 ফটো উপলব্ধ |
| 412 নাম : বেষমা একা স্বামীৰ নাম: বিশাল গাভী ঘৰ নং : ২২৭ বয়স : 37 লিঙ্গ : মহিলা | LQW2741084 ফটো উপলব্ধ | 413 নাম : প্ৰমিলা গডি স্বামীৰ নাম: পৌলস গডি ঘৰ নং : ২২৭ বয়স : 31 লিঙ্গ : মহিলা | LQW2740967 ফটো উপলব্ধ | 414 নাম : নীসমীতা গাভী পিতাৰ নাম: মাইকেল গাভী ঘৰ নং : 217 বয়স : 19 লিঙ্গ : মহিলা | XHA0123299 ফটো উপলব্ধ |
| 415 নাম : জাৰৌ নাৰ্জাৰী স্বামীৰ নাম: মহেশ নাৰ্জাৰী ঘৰ নং : ২২৮ বয়স : 52 লিঙ্গ : মহিলা | LQW2738161 ফটো উপলব্ধ | 416 নাম : মহেশ নাৰ্জাৰী অন্যান্য: গামৰা নাৰ্জাৰী ঘৰ নং : ২২৮ বয়স : 48 লিঙ্গ : পুৰুষ | LQW2738150 ফটো উপলব্ধ | 417 নাম : মালতী বড়ো নাৰ্জাৰী স্বামীৰ নাম: মহেশ নাৰ্জাৰী ঘৰ নং : ২২৮ বয়স : 39 লিঙ্গ : মহিলা | LQW1908129 ফটো উপলব্ধ |
| 418 নাম : নুথাই নাৰ্জাৰী পিতাৰ নাম: মহেশ নাৰ্জাৰী ঘৰ নং : ২২৮ বয়স : 32 লিঙ্গ : পুৰুষ | LQW1907739 ফটো উপলব্ধ | 419 নাম : জোংমা বানী নাৰ্জাৰী স্বামীৰ নাম: নুথাই নাৰ্জাৰী ঘৰ নং : ২২৮ বয়স : 31 লিঙ্গ : মহিলা | LQW0260935 ফটো উপলব্ধ | 420 নাম : অঞ্জিমা বড়ো স্বামীৰ নাম: মেখম নাৰ্জাৰী ঘৰ নং : 218 বয়স : 31 লিঙ্গ : মহিলা | XHA0094698 ফটো উপলব্ধ |



| | | | | | |
|---|--------------------------|---|--------------------------|--|--------------------------|
| 421 নাম : মইখম নাৰ্জাৰী পিতাৰ নাম: মহেশ নাৰ্জাৰী ঘৰ নং : ২১৮ বয়স : 28 লিঙ্গ : পুৰুষ | LQW0174946 ফটো উপলব্ধ | 422 নাম : জংচাৰ নাৰ্জাৰী পিতাৰ নাম: মহেশ নাৰ্জাৰী ঘৰ নং : ২১৮ বয়স : 27 লিঙ্গ : পুৰুষ | LQW0211615 ফটো উপলব্ধ | 423 নাম : বিজয় ভূটক পিতাৰ নাম: টিপু ঘৰ নং : ২১৯ বয়স : 63 লিঙ্গ : পুৰুষ | LQW2738172 ফটো উপলব্ধ |
| 424 নাম : চমাৰি ভূটক স্বামীৰ নাম: বিজয় ভূটক ঘৰ নং : ২১৯ বয়স : 53 লিঙ্গ : মহিলা | LQW2738183 ফটো উপলব্ধ | 425 নাম : বীনা ভূটক পিতাৰ নাম: বিজয় ঘৰ নং : ২১৯ বয়স : 40 লিঙ্গ : মহিলা | LQW2738218 ফটো উপলব্ধ | 426 নাম : বীতা ভূটক স্বামীৰ নাম: বিজয় ভূটক ঘৰ নং : ২১৯ বয়স : 37 লিঙ্গ : মহিলা | LQW0049536 ফটো উপলব্ধ |
| 427 নাম : লাচিত ভূটক পিতাৰ নাম: বিজয় ভূটক ঘৰ নং : ২১৯ বয়স : 33 লিঙ্গ : পুৰুষ | LQW2738207 ফটো উপলব্ধ | 428 নাম : অঞ্জলিনা ভূটক স্বামীৰ নাম: লাচিত ভূটক ঘৰ নং : ২১৯ বয়স : 32 লিঙ্গ : মহিলা | LQW1907375 ফটো উপলব্ধ | 429 নাম : আমিৰ ভূটক পিতাৰ নাম: বিজয় ভূটক ঘৰ নং : ২১৯ বয়স : 30 লিঙ্গ : পুৰুষ | LQW2740752 ফটো উপলব্ধ |
| 430 নাম : বুধনী মুণ্ডা স্বামীৰ নাম: বুধনী ঘৰ নং : ২২০ বয়স : 63 লিঙ্গ : মহিলা | LQW2738230 ফটো উপলব্ধ | 431 নাম : চিলবিয়া মুণ্ডা স্বামীৰ নাম: জেৱাকিম মুণ্ডা ঘৰ নং : ২২০ বয়স : 42 লিঙ্গ : মহিলা | LQW0366211 ফটো উপলব্ধ | S 432 নাম : ভান নাৰ্জাৰী স্বামীৰ নাম: বাজিৰ নাৰ্জাৰী ঘৰ নং : ২২০ বয়স : ৪৭ লিঙ্গ : মহিলা | LQW2738285 ফটো উপলব্ধ |
| 433 নাম : জোকীম মুণ্ডা পিতাৰ নাম: বুধনী মুণ্ডা ঘৰ নং : ২২০ বয়স : 39 লিঙ্গ : পুৰুষ | LQW2738263 ফটো উপলব্ধ | 434 নাম : পানাৰা মুণ্ডা পিতাৰ নাম: দুৰ্লুমুন্দা ঘৰ নং : ২২১ বয়স : 63 লিঙ্গ : পুৰুষ | LQW2738296 ফটো উপলব্ধ | 435 নাম : চামৰী মুণ্ডা স্বামীৰ নাম: পানাৰা ঘৰ নং : ২২১ বয়স : 53 লিঙ্গ : মহিলা | LQW2738309 ফটো উপলব্ধ |
| 436 নাম : ডেবেৰা মুণ্ডা পিতাৰ নাম: পানাৰা ঘৰ নং : ২২১ বয়স : 41 লিঙ্গ : পুৰুষ | LQW2738310 ফটো উপলব্ধ | 437 নাম : ভাদো মুণ্ডা স্বামীৰ নাম: ডেবেৰা মুণ্ডা ঘৰ নং : ২২১ বয়স : 37 লিঙ্গ : মহিলা | LQW1907842 ফটো উপলব্ধ | 438 নাম : চন্ডোচ তিকী পিতাৰ নাম: পান্দ্ৰা তিকী ঘৰ নং : ২২১ বয়স : 31 লিঙ্গ : পুৰুষ | LQW0050609 ফটো উপলব্ধ |
| 439 নাম : চমা মুন্দা পিতাৰ নাম: চুফ্ৰা ঘৰ নং : ২২২ বয়স : 56 লিঙ্গ : পুৰুষ | LQW2738354 ফটো উপলব্ধ | 440 নাম : বাজো মুন্দা স্বামীৰ নাম: চমাৰাম মুন্দা ঘৰ নং : ২২২ বয়স : 50 লিঙ্গ : মহিলা | LQW2738365 ফটো উপলব্ধ | 441 নাম : জনতুশ মুণ্ডা পিতাৰ নাম: চমা মুণ্ডা ঘৰ নং : ২২২ বয়স : 37 লিঙ্গ : পুৰুষ | LQW0176107 ফটো উপলব্ধ |
| 442 নাম : জসীংতা মুণ্ডা স্বামীৰ নাম: জনতুশ মুণ্ডা ঘৰ নং : 222 বয়স : 31 লিঙ্গ : মহিলা | XHA0114918 ফটো উপলব্ধ | 443 নাম : মিনতি মুন্দা স্বামীৰ নাম: সুমিত মুন্দা ঘৰ নং : ২২২ বয়স : 27 লিঙ্গ : মহিলা | LQW0405522 ফটো উপলব্ধ | 444 নাম : চুকুলা হৰিজন পিতাৰ নাম: আনাথ ঘৰ নং : ২২৪ বয়স : 53 লিঙ্গ : পুৰুষ | LQW2738376 ফটো উপলব্ধ |
| 445 নাম : লক্ষী হৰিজন স্বামীৰ নাম: চুকুলা হৰিজন ঘৰ নং : ২২৪ বয়স : 48 লিঙ্গ : মহিলা | LQW2738387 ফটো উপলব্ধ | 446 নাম : ৰতন হৰিজন পিতাৰ নাম: চুকুলা হৰিজন ঘৰ নং : ২২৪ বয়স : 29 লিঙ্গ : পুৰুষ | LQW0176537 ফটো উপলব্ধ | 447 নাম : ধাউৰী ব্ৰহ্ম স্বামীৰ নাম: মন্দোল ঘৰ নং : ২২৫ বয়স : 63 লিঙ্গ : মহিলা | LQW2738401 ফটো উপলব্ধ |
| 448 নাম : ৰঞ্জিত ব্ৰহ্ম পিতাৰ নাম: থন্দোল ঘৰ নং : ২২৫ বয়স : 45 লিঙ্গ : পুৰুষ | LQW2738412 ফটো উপলব্ধ | 449 নাম : পখিলা ব্ৰহ্ম স্বামীৰ নাম: ৰঞ্জিত ব্ৰহ্ম ঘৰ নং : ২২৫ বয়স : 38 লিঙ্গ : মহিলা | LQW1907477 ফটো উপলব্ধ | 450 নাম : ৰোনী উৰাং স্বামীৰ নাম: জেগো ঘৰ নং : ২২৬ বয়স : 73 লিঙ্গ : মহিলা | LQW2738434 ফটো উপলব্ধ |



| | | | | | |
|--|--------------------------|---|--------------------------|--|--------------------------|
| 451 নাম : হৰেন উৰাং পিতাৰ নাম: জেগো ঘৰ নং : ২২৬ বয়স : 50 লিঙ্গ : পুৰুষ | LQW2738445 ফটো উপলব্ধ | 452 নাম : বুক উৰাং পিতাৰ নাম: জেগো ঘৰ নং : ২২৬ বয়স : 45 লিঙ্গ : পুৰুষ | LQW2738456 ফটো উপলব্ধ | 453 নাম : ৰাতুল কুজুৰ পিতাৰ নাম: জেগো কুজুৰ ঘৰ নং : ২২৬ বয়স : 41 লিঙ্গ : মহিলা | LQW2738467 ফটো উপলব্ধ |
| 454 নাম : কপা উৰাঙ কুজুৰ স্বামীৰ নাম: বুক উৰাঙ ঘৰ নং : ২২৬ বয়স : 36 লিঙ্গ : মহিলা | LQW2741073 ফটো উপলব্ধ | 455 নাম : সঞ্জীৱ কুজুৰ পিতাৰ নাম: জেগো উৰাং ঘৰ নং : ২২৬ বয়স : 32 লিঙ্গ : পুৰুষ | LQW0052498 ফটো উপলব্ধ | 456 নাম : বেৰো উৰাং স্বামীৰ নাম: টম্পা উৰাং ঘৰ নং : ২২৭ বয়স : 48 লিঙ্গ : মহিলা | LQW2738490 ফটো উপলব্ধ |
| 457 নাম : ৰেণকা উৰাং মাতৃৰ নাম: টম্পা উৰাং ঘৰ নং : ২২৭ বয়স : 29 লিঙ্গ : মহিলা | LQW0052787 ফটো উপলব্ধ | 458 নাম : কনিকা উৰাং পিতাৰ নাম: টম্পা উৰাং ঘৰ নং : 227 বয়স : 22 লিঙ্গ : মহিলা | LQW1470764 ফটো উপলব্ধ | 459 নাম : যোপী মুন্দা স্বামীৰ নাম: তোতা মুন্দা ঘৰ নং : ২২৮ বয়স : 71 লিঙ্গ : মহিলা | LQW2738525 ফটো উপলব্ধ |
| 460 নাম : চুকান্তী মুণ্ডা স্বামীৰ নাম: ৰাজেশ ঘৰ নং : ২২৮ বয়স : 53 লিঙ্গ : মহিলা | LQW2738592 ফটো উপলব্ধ | 461 নাম : ফ্ৰনচিছ তিকী পিতাৰ নাম: তোতা তিকী ঘৰ নং : ২২৮ বয়স : 42 লিঙ্গ : পুৰুষ | LQW1907795 ফটো উপলব্ধ | 462 নাম : চুৰেন মুন্দা পিতাৰ নাম: তোতা মুণ্ডা ঘৰ নং : ২২৮ বয়স : 41 লিঙ্গ : পুৰুষ | LQW2738558 ফটো উপলব্ধ |
| 463 নাম : অনিল মুণ্ডা পিতাৰ নাম: তোতা মুণ্ডা ঘৰ নং : ২২৮ বয়স : 39 লিঙ্গ : পুৰুষ | LQW1907671 ফটো উপলব্ধ | 464 নাম : নিৰো মুন্দা পিতাৰ নাম: তোতা মুণ্ডা ঘৰ নং : ২২৮ বয়স : 38 লিঙ্গ : মহিলা | LQW2738570 ফটো উপলব্ধ | 465 নাম : চানজীতা মুণ্ডা স্বামীৰ নাম: ফ্ৰনচিছ মুণ্ডা ঘৰ নং : ২২৮ বয়স : 37 লিঙ্গ : মহিলা | LQW1907864 ফটো উপলব্ধ |
| 466 নাম : অনিমা মুণ্ডা স্বামীৰ নাম: কৃষ্ণ মুণ্ডা ঘৰ নং : ২২৮ বয়স : 36 লিঙ্গ : মহিলা | LQW1907353 ফটো উপলব্ধ | 467 নাম : বীনা মুণ্ডা স্বামীৰ নাম: অনিল মুণ্ডা ঘৰ নং : ২২৮ বয়স : 35 লিঙ্গ : মহিলা | LQW1907342 ফটো উপলব্ধ | 468 নাম : মাৰ্থা তিকী স্বামীৰ নাম: আভিৰাম তিকী ঘৰ নং : ২২৮ বয়স : 33 লিঙ্গ : মহিলা | LQW1907875 ফটো উপলব্ধ |
| 469 নাম : মাৰিয়া মুন্দা স্বামীৰ নাম: চুৰেন মুন্দা ঘৰ নং : 228 বয়স : 31 লিঙ্গ : মহিলা | LQW0053009 ফটো উপলব্ধ | 470 নাম : অভিৰাম তিকী পিতাৰ নাম: তোতা তিকী ঘৰ নং : ২২৮ বয়স : 31 লিঙ্গ : পুৰুষ | LQW2740763 ফটো উপলব্ধ | 471 নাম : অৰন মুণ্ডা পিতাৰ নাম: ৰাজেশ মুণ্ডা ঘৰ নং : ২২৯ বয়স : 25 লিঙ্গ : পুৰুষ | LQW0365478 ফটো উপলব্ধ |
| 472 নাম : সোমা তিকী পিতাৰ নাম: ডুল ঘৰ নং : ২২৯ক বয়স : 46 লিঙ্গ : পুৰুষ | LQW2738649 ফটো উপলব্ধ | 473 নাম : তুনী মুণ্ডা স্বামীৰ নাম: চমাবাৰ মুণ্ডা ঘৰ নং : ২২৯ক বয়স : 43 লিঙ্গ : মহিলা | LQW2738650 ফটো উপলব্ধ | 474 নাম : কুকী মুণ্ডা স্বামীৰ নাম: মাতু ঘৰ নং : ২৩০ বয়স : 70 লিঙ্গ : মহিলা | LQW2738661 ফটো উপলব্ধ |
| 475 নাম : সুনিতা তিৰকী পিতাৰ নাম: মাতু তিৰকী ঘৰ নং : ২৩০ বয়স : 53 লিঙ্গ : মহিলা | LQW2738707 ফটো উপলব্ধ | 476 নাম : ভূতো মুণ্ডা পিতাৰ নাম: মাতু ঘৰ নং : ২৩০ বয়স : 51 লিঙ্গ : পুৰুষ | LQW2738672 ফটো উপলব্ধ | 477 নাম : নেটেল মুন্দা পিতাৰ নাম: মাতু ঘৰ নং : ২৩০ বয়স : 44 লিঙ্গ : পুৰুষ | LQW2738694 ফটো উপলব্ধ |
| 478 নাম : মংগ্ৰী মুণ্ডা পিতাৰ নাম: মাতু ঘৰ নং : ২৩০ বয়স : 42 লিঙ্গ : মহিলা | LQW2738718 ফটো উপলব্ধ | 479 নাম : গীতা মুণ্ডা স্বামীৰ নাম: নেটেল মুণ্ডা ঘৰ নং : ২৩০ বয়স : 35 লিঙ্গ : মহিলা | LQW2741062 ফটো উপলব্ধ | 480 নাম : কুশল তিকী মাতৃৰ নাম: মাতু তিকী ঘৰ নং : ২৩০ বয়স : 34 লিঙ্গ : পুৰুষ | LQW0177816 ফটো উপলব্ধ |



| | | | | | |
|---|--------------------------|--|--------------------------|--|--------------------------|
| 481 নাম : বাহুল তিকী পিতাৰ নাম: ভূট্টো তিকী ঘৰ নং : 230 বয়স : 22 লিঙ্গ : পুৰুষ | LQW1523737 ফটো উপলব্ধ | 482 নাম : অলকা দাস পিতাৰ নাম: গনেশ দাস ঘৰ নং : 230 বয়স : 20 লিঙ্গ : মহিলা | XHA0046888 ফটো উপলব্ধ | 483 নাম : লংৰ মুণ্ডা পিতাৰ নাম: মাতু ঘৰ নং : ২৩০ক বয়স : 48 লিঙ্গ : পুৰুষ | LQW2738730 ফটো উপলব্ধ |
| 484 নাম : কীৰন মুণ্ডা স্বামীৰ নাম: লংৰু ঘৰ নং : ২৩০ক বয়স : 44 লিঙ্গ : মহিলা | LQW2738741 ফটো উপলব্ধ | 485 নাম : লংৰ মুণ্ডা পিতাৰ নাম: মাতু ঘৰ নং : ২৩০ক বয়স : 38 লিঙ্গ : পুৰুষ | LQW2738729 ফটো উপলব্ধ | 486 নাম : চেইনটিৰীয়া মুণ্ডা স্বামীৰ নাম: তিলকো ঘৰ নং : ২৩১ বয়স : 63 লিঙ্গ : মহিলা | LQW2738763 ফটো উপলব্ধ |
| 487 নাম : অমৰ তিকী পিতাৰ নাম: তিলকু ঘৰ নং : ২৩১ বয়স : 42 লিঙ্গ : পুৰুষ | LQW2738785 ফটো উপলব্ধ | 488 নাম : লিলু মুণ্ডা পিতাৰ নাম: তিলকু ঘৰ নং : ২৩১ বয়স : 36 লিঙ্গ : পুৰুষ | LQW2738796 ফটো উপলব্ধ | 489 নাম : প্ৰতিমা বৰ্মন স্বামীৰ নাম: ধনীৰাম ঘৰ নং : ২৩২ বয়স : 73 লিঙ্গ : মহিলা | LQW2738821 ফটো উপলব্ধ |
| R 490 নাম : কাঞ্চন বৰ্মন স্বামীৰ নাম: ভূমেশ্বৰ ঘৰ নং : ২৩২ বয়স : 58 লিঙ্গ : মহিলা | LQW2738876 ফটো উপলব্ধ | 491 নাম : দিপীকা বৰ্মন স্বামীৰ নাম: হৰিহৰ ঘৰ নং : ২৩২ বয়স : 48 লিঙ্গ : মহিলা | LQW2738843 ফটো উপলব্ধ | 492 নাম : ৰাজকুমাৰ বৰ্মন পিতাৰ নাম: ধনীৰাম ঘৰ নং : ২৩২ বয়স : 46 লিঙ্গ : পুৰুষ | LQW2738854 ফটো উপলব্ধ |
| 493 নাম : চমজি বৰ্মন স্বামীৰ নাম: ৰাজকুমাৰ বৰ্মন ঘৰ নং : 232 বয়স : 31 লিঙ্গ : মহিলা | LQW0054536 ফটো উপলব্ধ | 494 নাম : জমী বৰ্মন পিতাৰ নাম: হৰিহৰ বৰ্মন ঘৰ নং : 232 বয়স : 24 লিঙ্গ : মহিলা | LQW1984921 ফটো উপলব্ধ | 495 নাম : কুলেন হাজৰিকা পিতাৰ নাম: পবিন হাজৰিকা ঘৰ নং : ২৩৩ বয়স : 60 লিঙ্গ : পুৰুষ | LQW2738934 ফটো উপলব্ধ |
| 496 নাম : ৰঞ্জ বৰ্মন পিতাৰ নাম: ধৰণী বৰ্মন ঘৰ নং : ২৩৩ বয়স : 53 লিঙ্গ : পুৰুষ | LQW2738901 ফটো উপলব্ধ | 497 নাম : লক্ষী হাজৰিকা স্বামীৰ নাম: কুলেন ঘৰ নং : ২৩৩ বয়স : 50 লিঙ্গ : মহিলা | LQW2738945 ফটো উপলব্ধ | 498 নাম : পঙ্কজ বৰ্মন পিতাৰ নাম: প্ৰদীপ ঘৰ নং : ২৩৩ বয়স : 36 লিঙ্গ : পুৰুষ | LQW2738912 ফটো উপলব্ধ |
| 499 নাম : সৌৰাংশী বড়ো স্বামীৰ নাম: পংকজ বৰ্মন ঘৰ নং : 233 বয়স : 31 লিঙ্গ : মহিলা | LQW0054718 ফটো উপলব্ধ | 500 নাম : ইন্দ্ৰজিত হাজৰিকা পিতাৰ নাম: কুলেন হাজৰিকা ঘৰ নং : ২৩৩ বয়স : 26 লিঙ্গ : পুৰুষ | LQW0309732 ফটো উপলব্ধ | 501 নাম : মায়ান্তী হাজৰিকা স্বামীৰ নাম: পবিন ঘৰ নং : ২৩৫ বয়স : 83 লিঙ্গ : মহিলা | LQW2738967 ফটো উপলব্ধ |
| R 502 নাম : লঘেনী প্ৰিয় বৰ্মন স্বামীৰ নাম: চানাবাম ঘৰ নং : ২৩৬ বয়স : 73 লিঙ্গ : মহিলা | LQW2738989 ফটো উপলব্ধ | 503 নাম : মদন বৰ্মন পিতাৰ নাম: লেতোৰাম ঘৰ নং : ২৩৬ বয়স : 64 লিঙ্গ : পুৰুষ | LQW2739028 ফটো উপলব্ধ | 504 নাম : চবিন বৰ্মন পিতাৰ নাম: চানাবাম ঘৰ নং : ২৩৬ বয়স : 53 লিঙ্গ : পুৰুষ | LQW2738990 ফটো উপলব্ধ |
| 505 নাম : নবজিত বৰ্মন পিতাৰ নাম: চানাবাম ঘৰ নং : ২৩৬ বয়স : 50 লিঙ্গ : পুৰুষ | LQW2739017 ফটো উপলব্ধ | 506 নাম : ডালিমী বৰ্মন স্বামীৰ নাম: চানাবাম ঘৰ নং : ২৩৬ বয়স : 48 লিঙ্গ : মহিলা | LQW2739006 ফটো উপলব্ধ | 507 নাম : গীতামনি বৰ্মন স্বামীৰ নাম: নবজিত বৰ্মন ঘৰ নং : ২৩৬ বয়স : 32 লিঙ্গ : মহিলা | LQW0055806 ফটো উপলব্ধ |
| 508 নাম : ৰিণ্টিসিত্তা বৰ্মন পিতাৰ নাম: চবিন বৰ্মন ঘৰ নং : 236 বয়স : 22 লিঙ্গ : মহিলা | LQW1996438 ফটো উপলব্ধ | 509 নাম : শংকুমান বৰ্মন পিতাৰ নাম: চবিন বৰ্মন ঘৰ নং : 236 ক বয়স : 21 লিঙ্গ : পুৰুষ | XHA0088161 ফটো উপলব্ধ | R 510 নাম : চানীকায়া কুৰু পিতাৰ নাম: পুৰান ঘৰ নং : ২৩৮ বয়স : 68 লিঙ্গ : মহিলা | LQW2739119 ফটো উপলব্ধ |



| | | | | | |
|---|--------------------------|--|--------------------------|--|--------------------------|
| 511 নাম : দুলারী তিকী স্বামীৰ নাম : লোৰেঞ্চ ঘৰ নং : ২৩৮ বয়স : 58 লিঙ্গ : মহিলা | LQW2739062 ফটো উপলব্ধ | 512 নাম : ইলিচাবেট বেমতা স্বামীৰ নাম : কাৰনুচ ঘৰ নং : ২৩৮ বয়স : 48 লিঙ্গ : মহিলা | LQW2739142 ফটো উপলব্ধ | 513 নাম : ডানেয়েল কুজুৰ পিতাৰ নাম : পুৰানি ঘৰ নং : ২৩৮ বয়স : 46 লিঙ্গ : মহিলা | LQW2739131 ফটো উপলব্ধ |
| 514 নাম : বিজয় তিকী পিতাৰ নাম : লোৰেঞ্চ ঘৰ নং : ২৩৮ বয়স : 45 লিঙ্গ : পুৰুষ | LQW2739084 ফটো উপলব্ধ | 515 নাম : কাৰমেলা কুজুৰ স্বামীৰ নাম : দানিয়েল কুজুৰ ঘৰ নং : ২৩৮ বয়স : 44 লিঙ্গ : মহিলা | LQW1907411 ফটো উপলব্ধ | 516 নাম : দুৰতি তিকী পিতাৰ নাম : লোৰেঞ্চ তিকী ঘৰ নং : ২৩৮ বয়স : 43 লিঙ্গ : মহিলা | LQW2739073 ফটো উপলব্ধ |
| 517 নাম : ৰঞ্জিতা তিকী স্বামীৰ নাম : বিজয় তিকী ঘৰ নং : ২৩৮ বয়স : 40 লিঙ্গ : মহিলা | LQW1907397 ফটো উপলব্ধ | 518 নাম : নাথেনিয়েল তিকী পিতাৰ নাম : লোৰেঞ্চ ঘৰ নং : ২৩৮ বয়স : 36 লিঙ্গ : পুৰুষ | LQW2739108 ফটো উপলব্ধ | 519 নাম : ডমিনিকা তিকী পিতাৰ নাম : লোৰেঞ্চ তিকী ঘৰ নং : ২৩৮ বয়স : 33 লিঙ্গ : মহিলা | LQW1908185 ফটো উপলব্ধ |
| 520 নাম : বেনাদিকু বেমতা মাতৃৰ নাম : ইলিচাবেট বেমতা ঘৰ নং : ২৩৮ বয়স : 33 লিঙ্গ : পুৰুষ | LQW2740718 ফটো উপলব্ধ | 521 নাম : আশা বেস্তা মাতৃৰ নাম : এলিজাবেথ বেস্তা ঘৰ নং : ২৩৮ বয়স : 33 লিঙ্গ : মহিলা | LQW2741142 ফটো উপলব্ধ | 522 নাম : নিকোলাস টিৰকী পিতাৰ নাম : লৰেন্স টিৰকী ঘৰ নং : ২৩৮ বয়স : 30 লিঙ্গ : পুৰুষ | LQW1907499 ফটো উপলব্ধ |
| 523 নাম : জোশেন বেস্তা মাতৃৰ নাম : এলিজাবেথ বেস্তা ঘৰ নং : ২৩৮ বয়স : 27 লিঙ্গ : পুৰুষ | LQW0481291 ফটো উপলব্ধ | 524 নাম : মাৰ্কছ কুজুৰ পিতাৰ নাম : পুৰানি ঘৰ নং : ২৩৯ বয়স : 53 লিঙ্গ : পুৰুষ | LQW2739164 ফটো উপলব্ধ | 525 নাম : দিপক কুজুৰ পিতাৰ নাম : মাৰ্কছ কুজুৰ ঘৰ নং : ২৩৯ বয়স : 30 লিঙ্গ : পুৰুষ | LQW0056648 ফটো উপলব্ধ |
| 526 নাম : দিগ্গা কুজুৰ স্বামীৰ নাম : দীপক কুজুৰ ঘৰ নং : 239 বয়স : 30 লিঙ্গ : মহিলা | XHA0155556 ফটো উপলব্ধ | 527 নাম : ৰাফেল খালখো পিতাৰ নাম : জনাচ ঘৰ নং : ২৪১ বয়স : 68 লিঙ্গ : পুৰুষ | LQW2739186 ফটো উপলব্ধ | 528 নাম : চাবিনা খালখো স্বামীৰ নাম : ৰাফেল ঘৰ নং : ২৪১ বয়স : 63 লিঙ্গ : মহিলা | LQW2739197 ফটো উপলব্ধ |
| 529 নাম : আলব্ৰেট খালখো পিতাৰ নাম : জনাচ ঘৰ নং : ২৪১ বয়স : 53 লিঙ্গ : পুৰুষ | LQW2739200 ফটো উপলব্ধ | 530 নাম : হীৰামনি খালখো স্বামীৰ নাম : আলব্ৰেট খালখো ঘৰ নং : ২৪১ বয়স : 48 লিঙ্গ : মহিলা | LQW2739211 ফটো উপলব্ধ | 531 নাম : ইলিয়াজাৰ খালখো পিতাৰ নাম : ৰাফেল খালখো ঘৰ নং : ২৪১ বয়স : 46 লিঙ্গ : পুৰুষ | LQW2739222 ফটো উপলব্ধ |
| 532 নাম : ফিলিপ খালখো পিতাৰ নাম : ৰাফেল খালখো ঘৰ নং : ২৪১ বয়স : 43 লিঙ্গ : পুৰুষ | LQW2739244 ফটো উপলব্ধ | 533 নাম : নিলিমা খালখো স্বামীৰ নাম : ইলিজাৰ খালখো ঘৰ নং : ২৪১ বয়স : 38 লিঙ্গ : মহিলা | LQW2739233 ফটো উপলব্ধ | 534 নাম : বিবিয়ানী খালখো পিতাৰ নাম : ৰাফেল ঘৰ নং : ২৪১ বয়স : 36 লিঙ্গ : মহিলা | LQW2739255 ফটো উপলব্ধ |
| 535 নাম : ফিলোমিনা খালখো পিতাৰ নাম : ৰাফেল খালখো ঘৰ নং : ২৪১ বয়স : 35 লিঙ্গ : মহিলা | LQW1907400 ফটো উপলব্ধ | 536 নাম : প্ৰেমা খালখো পিতাৰ নাম : ৰাফেল খালখো ঘৰ নং : ২৪১ বয়স : 30 লিঙ্গ : মহিলা | LQW1908049 ফটো উপলব্ধ | 537 নাম : উইলচন খালখো পিতাৰ নাম : ইলিয়াজাৰ খালখো ঘৰ নং : 241 বয়স : 26 লিঙ্গ : পুৰুষ | LQW1493899 ফটো উপলব্ধ |
| 538 নাম : জাস্টিন খালখো পিতাৰ নাম : আলবাট খালখো ঘৰ নং : 241 বয়স : 25 লিঙ্গ : পুৰুষ | LQW1543891 ফটো উপলব্ধ | 539 নাম : মেৰীলীনা খালখো পিতাৰ নাম : ইলিজাৰ খালখো ঘৰ নং : 241 বয়স : 19 লিঙ্গ : মহিলা | XHA0121012 ফটো উপলব্ধ | 540 নাম : বেলহেম পান্না পিতাৰ নাম : ইলিয়াছ পান্না ঘৰ নং : ২৪২ বয়স : 52 লিঙ্গ : মহিলা | LQW2739277 ফটো উপলব্ধ |



| | | | | | |
|--|--------------------------|--|--------------------------|--|--------------------------|
| 541 নাম : ললিতা বিহা স্বামীৰ নাম: বেলাহেম পান্না ঘৰ নং : ২৪২ বয়স : 49 লিঙ্গ : মহিলা | LQW2739288 ফটো উপলব্ধ | 542 নাম : পুষ্পা ব্ৰাল্লেয়া পিতাৰ নাম: জোন খালখো ঘৰ নং : ২৪২ বয়স : 33 লিঙ্গ : মহিলা | LQW1907386 ফটো উপলব্ধ | 543 নাম : কেতৰিনা পান্না পিতাৰ নাম: চুলেমান পান্না ঘৰ নং : ২৪২ বয়স : 31 লিঙ্গ : মহিলা | LQW0057968 ফটো উপলব্ধ |
| 544 নাম : বেৰাটীলা ব্ৰাল্লেয়া পিতাৰ নাম: জন ব্ৰাল্লেয়া ঘৰ নং : ২৪২ বয়স : 30 লিঙ্গ : মহিলা | LQW1908038 ফটো উপলব্ধ | 545 নাম : আপোলিনা টপ্পো স্বামীৰ নাম: বিলিয়াম বান্দো ঘৰ নং : ২৪২ বয়স : 28 লিঙ্গ : মহিলা | LQW0413179 ফটো উপলব্ধ | 546 নাম : এলিয়াস পান্না পিতাৰ নাম: সুলেমান পান্না ঘৰ নং : 242 বয়স : 21 লিঙ্গ : পুৰুষ | LQW1985167 ফটো উপলব্ধ |
| 547 নাম : জোন খালখো পিতাৰ নাম: প্ৰভুমাছ খালখো ঘৰ নং : ২৪২ বয়স : 78 লিঙ্গ : পুৰুষ | LQW2739415 ফটো উপলব্ধ | 548 নাম : বেজানা পান্না স্বামীৰ নাম: চুলেমান ঘৰ নং : ২৪২ বয়স : 58 লিঙ্গ : মহিলা | LQW2739302 ফটো উপলব্ধ | 549 নাম : লাতালিনা পান্না স্বামীৰ নাম: লুইচ ঘৰ নং : ২৪২ বয়স : 56 লিঙ্গ : মহিলা | LQW2739346 ফটো উপলব্ধ |
| 550 নাম : বিলিয়াম বান্দ পিতাৰ নাম: সমা ঘৰ নং : ২৪২ বয়স : 53 লিঙ্গ : পুৰুষ | LQW2739404 ফটো উপলব্ধ | 551 নাম : ধৰ্মা পান্না পিতাৰ নাম: ইলিয়াচ ঘৰ নং : ২৪২ বয়স : 48 লিঙ্গ : পুৰুষ | LQW2739313 ফটো উপলব্ধ | 552 নাম : কাৰমেলা খালখো স্বামীৰ নাম: জোন খালখো ঘৰ নং : ২৪২ বয়স : 48 লিঙ্গ : মহিলা | LQW2739426 ফটো উপলব্ধ |
| 553 নাম : আনাজিনা পান্না স্বামীৰ নাম: ধৰ্মা ঘৰ নং : ২৪২ বয়স : 43 লিঙ্গ : মহিলা | LQW2739324 ফটো উপলব্ধ | 554 নাম : কৰ্নেলিচ পান্না পিতাৰ নাম: লুইচ ঘৰ নং : ২৪২ বয়স : 37 লিঙ্গ : পুৰুষ | LQW2739357 ফটো উপলব্ধ | 555 নাম : মনোজ পান্না মাতৃৰ নাম: লুইচ পান্না ঘৰ নং : ২৪২ বয়স : 35 লিঙ্গ : পুৰুষ | LQW2740707 ফটো উপলব্ধ |
| 556 নাম : সোৰ্বীলা বসমতাৰী স্বামীৰ নাম: লুইচ খালখো ঘৰ নং : ২৪২ বয়স : 40 লিঙ্গ : মহিলা | LQW2740729 ফটো উপলব্ধ | 557 নাম : লুইচ খালখো পিতাৰ নাম: থমাছ খালখো ঘৰ নং : ২৪২ বয়স : 40 লিঙ্গ : পুৰুষ | LQW2739459 ফটো উপলব্ধ | 558 নাম : মাৰি মাৰ্থা ব্ৰাল্লেয়া পিতাৰ নাম: জোন ঘৰ নং : ২৪২ বয়স : 36 লিঙ্গ : মহিলা | LQW2739471 ফটো উপলব্ধ |
| 559 নাম : লুচিয়া চাংগা পিতাৰ নাম: বাবলু উৰাং ঘৰ নং : ২৪২ বয়স : 34 লিঙ্গ : মহিলা | LQW2740683 ফটো উপলব্ধ | 560 নাম : টইন নাৰ্জাৰী অন্যান্য: লেৰপা নাৰ্জাৰী ঘৰ নং : ২৪২ বয়স : 55 লিঙ্গ : পুৰুষ | LQW0058925 ফটো উপলব্ধ | 561 নাম : লিলী তিকী স্বামীৰ নাম: আব্ৰাহাম তিকী ঘৰ নং : ২৪২ বয়স : 50 লিঙ্গ : মহিলা | LQW2739584 ফটো উপলব্ধ |
| 562 নাম : আব্ৰাহাম তিকী পিতাৰ নাম: মাতিয়াচ তিকী ঘৰ নং : ২৪২ বয়স : 46 লিঙ্গ : পুৰুষ | LQW2739562 ফটো উপলব্ধ | 563 নাম : বিজেনিয়া ইন্দুৱাৰ অন্যান্য: টইন নাৰ্জাৰী ঘৰ নং : 248 বয়স : 44 লিঙ্গ : মহিলা | LQW0058859 ফটো উপলব্ধ | 564 নাম : ফিলিপ তিকী পিতাৰ নাম: থমাচ ঘৰ নং : ২৪২ বয়স : 42 লিঙ্গ : পুৰুষ | LQW2739539 ফটো উপলব্ধ |
| 565 নাম : জুৱেল তিকী পিতাৰ নাম: মাতিয়াচ তিকী ঘৰ নং : ২৪২ বয়স : 41 লিঙ্গ : পুৰুষ | LQW2739573 ফটো উপলব্ধ | 566 নাম : চিৰিল তিকী পিতাৰ নাম: থমাচ ঘৰ নং : ২৪২ বয়স : 37 লিঙ্গ : পুৰুষ | LQW2739551 ফটো উপলব্ধ | 567 নাম : ইলিচাবেত তিকী স্বামীৰ নাম: জুৱেল তিকী ঘৰ নং : 248 বয়স : 36 লিঙ্গ : মহিলা | LQW0058867 ফটো উপলব্ধ |
| 568 নাম : আমতা তিকী স্বামীৰ নাম: চিৰিল তিকী ঘৰ নং : 248 বয়স : 31 লিঙ্গ : মহিলা | LQW0058909 ফটো উপলব্ধ | 569 নাম : ইলিমা তিকী পিতাৰ নাম: আব্ৰাহাম তিকী ঘৰ নং : 248 বয়স : 24 লিঙ্গ : মহিলা | LQW0493312 ফটো উপলব্ধ | 570 নাম : অজয় তিকী পিতাৰ নাম: জয়বীৰ তিকী ঘৰ নং : ২৪২ বয়স : 27 লিঙ্গ : পুৰুষ | LQW0211540 ফটো উপলব্ধ |



| | | | | | |
|---|--------------------------|---|--------------------------|---|--------------------------|
| 571 নাম : ব্ৰিজনিয়া ইন্দুৱাৰ স্বামীৰ নাম: জোজ ঘৰ নং : ২৪৮ক বয়স : 58 লিঙ্গ : মহিলা | LQW2739619 ফটো উপলব্ধ | 572 নাম : জোযবীৰ তিকৈ পিতাৰ নাম: মোৰিঙস তিকৈ ঘৰ নং : ২৪৮ক বয়স : 58 লিঙ্গ : পুৰুষ | LQW2739595 ফটো উপলব্ধ | 573 নাম : মনীকা তিক্কী স্বামীৰ নাম: জমবীৰ ঘৰ নং : ২৪৮ক বয়স : 53 লিঙ্গ : মহিলা | LQW2739608 ফটো উপলব্ধ |
| 574 নাম : প্ৰদীপ ঙ্গুৰ পিতাৰ নাম: জোজ ঘৰ নং : ২৪৮ক বয়স : 40 লিঙ্গ : পুৰুষ | LQW2739620 ফটো উপলব্ধ | 575 নাম : ডেভিড জে তিক্কী পিতাৰ নাম: জয়বিৰ তিক্কী ঘৰ নং : ২৪৮ক বয়স : 34 লিঙ্গ : পুৰুষ | LQW2740730 ফটো উপলব্ধ | 576 নাম : এডমন ইন্দুৱাৰ পিতাৰ নাম: জজ ইন্দুৱাৰ ঘৰ নং : ২৪৮ক বয়স : 27 লিঙ্গ : পুৰুষ | LQW0180638 ফটো উপলব্ধ |
| 577 নাম : দময়ন্তী বড়ো মাতৃৰ নাম: শুকোৰাম বড়ো ঘৰ নং : ২৫০ বয়স : 77 লিঙ্গ : মহিলা | LQW1908072 ফটো উপলব্ধ | 578 নাম : সোমবাৰী বড়ো স্বামীৰ নাম: পূৰ্ণ ঘৰ নং : ২৫০ বয়স : 64 লিঙ্গ : মহিলা | LQW2739711 ফটো উপলব্ধ | 579 নাম : সূক্ৰানী বড়ো স্বামীৰ নাম: নগেন চন্দ্ৰ বড়ো ঘৰ নং : ২৫০ বয়স : 63 লিঙ্গ : মহিলা | LQW2739675 ফটো উপলব্ধ |
| 580 নাম : ধৰনিধৰ বড়ো মাতৃৰ নাম: দময়ন্তী বড়ো ঘৰ নং : ২৫০ বয়স : 58 লিঙ্গ : পুৰুষ | LQW1907819 ফটো উপলব্ধ | 581 নাম : মিনা বড়ো স্বামীৰ নাম: ধৰনিধৰ বড়ো ঘৰ নং : ২৫০ বয়স : 51 লিঙ্গ : মহিলা | LQW1908061 ফটো উপলব্ধ | 582 নাম : থানেশ্বৰী বড়ো স্বামীৰ নাম: বাবুল ঘৰ নং : ২৫০ বয়স : 50 লিঙ্গ : মহিলা | LQW2739700 ফটো উপলব্ধ |
| 583 নাম : বিৰেন চন্দ্ৰ বড়ো পিতাৰ নাম: নগেন চন্দ্ৰ বড়ো ঘৰ নং : ২৫০ বয়স : 46 লিঙ্গ : পুৰুষ | LQW2739686 ফটো উপলব্ধ | 584 নাম : কনক বড়ো পিতাৰ নাম: পূৰ্ণ ঘৰ নং : ২৫০ বয়স : 41 লিঙ্গ : পুৰুষ | LQW2739722 ফটো উপলব্ধ | 585 নাম : বিনীতা বড়ো স্বামীৰ নাম: বিৰেন চন্দ্ৰ বড়ো ঘৰ নং : ২৫০ বয়স : 41 লিঙ্গ : মহিলা | LQW2739733 ফটো উপলব্ধ |
| 586 নাম : সৰলা বড়ো পিতাৰ নাম: নগেন ঘৰ নং : ২৫০ বয়স : 40 লিঙ্গ : মহিলা | LQW2739697 ফটো উপলব্ধ | 587 নাম : সূশীলা ইন্দুৱাৰ পিতাৰ নাম: জোজ ঘৰ নং : ২৫০ বয়স : 37 লিঙ্গ : মহিলা | LQW2739653 ফটো উপলব্ধ | 588 নাম : এমেলিআ ঙ্গুৰ পিতাৰ নাম: জৰজ ঙ্গুৰ ঘৰ নং : ২৫০ বয়স : 36 লিঙ্গ : মহিলা | LQW2739664 ফটো উপলব্ধ |
| R 589 নাম : জাৰৌ বড়ো মাতৃৰ নাম: নগেন চন্দ্ৰ বড়ো ঘৰ নং : ২৫০ বয়স : 31 লিঙ্গ : মহিলা | LQW2740990 ফটো উপলব্ধ | 590 নাম : হায়েনশ্ৰী বড়ো পিতাৰ নাম: ধৰনিধৰ বড়ো ঘৰ নং : 250 বয়স : 26 লিঙ্গ : মহিলা | LQW0366179 ফটো উপলব্ধ | 591 নাম : বাবুল বড়ো পিতাৰ নাম: গাফ্ৰা ঘৰ নং : ২৫২ বয়স : 57 লিঙ্গ : পুৰুষ | LQW2739777 ফটো উপলব্ধ |
| 592 নাম : তপন বড়ো পিতাৰ নাম: বাবু বড়ো ঘৰ নং : ২৫২ বয়স : 34 লিঙ্গ : পুৰুষ | LQW2740887 ফটো উপলব্ধ | 593 নাম : কাপীতা বড়ো পিতাৰ নাম: বাবুল বড়ো ঘৰ নং : ২৫২ বয়স : 32 লিঙ্গ : মহিলা | LQW2741095 ফটো উপলব্ধ | 594 নাম : ভুবোন বড়ো পিতাৰ নাম: বাবুল বড়ো ঘৰ নং : ২৫২ বয়স : 30 লিঙ্গ : পুৰুষ | LQW1907524 ফটো উপলব্ধ |
| 595 নাম : পূৰ্ণ বড়ো পিতাৰ নাম: অনিল ঘৰ নং : ২৫৩ বয়স : 66 লিঙ্গ : পুৰুষ | LQW2739788 ফটো উপলব্ধ | 596 নাম : অন্নৰাম বড়ো পিতাৰ নাম: অনিল ঘৰ নং : ২৫৩ বয়স : 64 লিঙ্গ : পুৰুষ | LQW2739813 ফটো উপলব্ধ | 597 নাম : বিবাৰী বড়ো স্বামীৰ নাম: অন্নৰাম ঘৰ নং : ২৫৩ বয়স : 48 লিঙ্গ : মহিলা | LQW2739824 ফটো উপলব্ধ |
| 598 নাম : কলি বড়ো পিতাৰ নাম: অনিল বড়ো ঘৰ নং : ২৫৩ বয়স : 48 লিঙ্গ : মহিলা | LQW2739846 ফটো উপলব্ধ | 599 নাম : বনোজীত বড়ো পিতাৰ নাম: পূৰ্ণ ঘৰ নং : ২৫৩ বয়স : 40 লিঙ্গ : পুৰুষ | LQW2739799 ফটো উপলব্ধ | 600 নাম : সীতা বড়ো পিতাৰ নাম: অন্নৰাম ঘৰ নং : ২৫৩ বয়স : 36 লিঙ্গ : মহিলা | LQW2739835 ফটো উপলব্ধ |



| | | | | | |
|--|--------------------------|---|--------------------------|--|--------------------------|
| 601 নাম : বঞ্জীত বড়ো পিতাৰ নাম: পূৰ্ণ ঘৰ নং : ২৫৩ বয়স : 36 লিঙ্গ : পুৰুষ | LQW2739802 ফটো উপলব্ধ | 602 নাম : মণিকা ৰাশ্চিআৰী মাতৃৰ নাম: কলী ৰাশ্চিআৰী ঘৰ নং : ০২৫৩ বয়স : 28 লিঙ্গ : মহিলা | LQW0376566 ফটো উপলব্ধ | 603 নাম : চাৰমিলা বড়ো স্বামীৰ নাম: বনজিত বড়ো ঘৰ নং : 253 বয়স : 21 লিঙ্গ : মহিলা | XHA0036889 ফটো উপলব্ধ |
| 604 নাম : বেবতী বড়ো স্বামীৰ নাম: যতীন ঘৰ নং : ২৫৪ বয়স : 55 লিঙ্গ : মহিলা | LQW2739879 ফটো উপলব্ধ | 605 নাম : প্রতিমা ৰাশ্চিআৰী স্বামীৰ নাম: হলধৰ ৰাশ্চিআৰী ঘৰ নং : ২৫৪ বয়স : 53 লিঙ্গ : মহিলা | LQW2739868 ফটো উপলব্ধ | 606 নাম : বিকাশ ৰামছিয়াৰী পিতাৰ নাম: হলধৰ ৰাশ্চিআৰী ঘৰ নং : ২৫৪ বয়স : 36 লিঙ্গ : পুৰুষ | LQW2740854 ফটো উপলব্ধ |
| 607 নাম : ৰাজীৱ ৰামচিয়াৰী পিতাৰ নাম: হলোধৰ ৰামছিয়াৰী ঘৰ নং : ২৫৪ বয়স : 35 লিঙ্গ : পুৰুষ | LQW2740865 ফটো উপলব্ধ | 608 নাম : ৰাজু বড়ো পিতাৰ নাম: যতীন বড়ো ঘৰ নং : ২৫৪ বয়স : 30 লিঙ্গ : পুৰুষ | LQW0211771 ফটো উপলব্ধ | 609 নাম : নিচা ৰানী ৰাশ্চিআৰী মাতৃৰ নাম: প্রতিমা ৰাশ্চিআৰী ঘৰ নং : 254 বয়স : 21 লিঙ্গ : মহিলা | LQW1980077 ফটো উপলব্ধ |
| 610 নাম : বৈজন্তী বড়ো স্বামীৰ নাম: মিন্টু বড়ো ঘৰ নং : ২৫৫ক বয়স : 48 লিঙ্গ : মহিলা | LQW2739915 ফটো উপলব্ধ | 611 নাম : ৰুপতি বড়ো স্বামীৰ নাম: গনেশ ঘৰ নং : ২৫৬ বয়স : 61 লিঙ্গ : মহিলা | LQW2739937 ফটো উপলব্ধ | 612 নাম : দৈমালী বড়ো স্বামীৰ নাম: বিপিন ঘৰ নং : ২৫৬ বয়স : 48 লিঙ্গ : মহিলা | LQW2739982 ফটো উপলব্ধ |
| 613 নাম : নবকান্ত বড়ো পিতাৰ নাম: নবীন বড়ো ঘৰ নং : ২৫৬ বয়স : 46 লিঙ্গ : পুৰুষ | LQW2740898 ফটো উপলব্ধ | 614 নাম : প্ৰফুল্ল বড়ো পিতাৰ নাম: গনেশ ঘৰ নং : ২৫৬ বয়স : 43 লিঙ্গ : পুৰুষ | LQW2739948 ফটো উপলব্ধ | S2 615 নাম : কামিনী বড়ো স্বামীৰ নাম: নৰকান্ত বড়ো ঘৰ নং : ২৫৬ বয়স : 43 লিঙ্গ : মহিলা | LQW2741164 ফটো উপলব্ধ |
| 616 নাম : কৃষ্ণ কান্ত বড়ো পিতাৰ নাম: নবীন বড়ো ঘৰ নং : ২৫৬ বয়স : 42 লিঙ্গ : পুৰুষ | LQW2740901 ফটো উপলব্ধ | 617 নাম : সুনিকা বড়ো স্বামীৰ নাম: কৃষ্ণ বড়ো ঘৰ নং : ২৫৬ বয়স : 41 লিঙ্গ : মহিলা | LQW2741175 ফটো উপলব্ধ | 618 নাম : মহিমা বড়ো স্বামীৰ নাম: প্ৰফুল্ল ঘৰ নং : ২৫৬ বয়স : 40 লিঙ্গ : মহিলা | LQW2739960 ফটো উপলব্ধ |
| 619 নাম : সোনেশ্বৰ বড়ো পিতাৰ নাম: গনেশ ঘৰ নং : ২৫৬ বয়স : 40 লিঙ্গ : পুৰুষ | LQW2739959 ফটো উপলব্ধ | 620 নাম : সূৰ্য্য বড়ো পিতাৰ নাম: নবীন বড়ো ঘৰ নং : ২৫৬ বয়স : 37 লিঙ্গ : পুৰুষ | LQW2740912 ফটো উপলব্ধ | 621 নাম : ডেভিড বড়ো পিতাৰ নাম: গনেশ ঘৰ নং : ২৫৬ বয়স : 35 লিঙ্গ : পুৰুষ | LQW2739971 ফটো উপলব্ধ |
| R 622 নাম : ধূৰ্য্য বড়ো পিতাৰ নাম: নবীন বড়ো ঘৰ নং : ২৫৬ বয়স : 34 লিঙ্গ : পুৰুষ | LQW2740923 ফটো উপলব্ধ | 623 নাম : মীৰা বড়ো পিতাৰ নাম: দৈমালী বড়ো ঘৰ নং : ২৫৬ বয়স : 32 লিঙ্গ : মহিলা | LQW2741040 ফটো উপলব্ধ | 624 নাম : চন্দন বড়ো মাতৃৰ নাম: দৈমালী বড়ো ঘৰ নং : ২৫৬ বয়স : 31 লিঙ্গ : পুৰুষ | LQW1907557 ফটো উপলব্ধ |
| 625 নাম : মালঅজিত বড়ো পিতাৰ নাম: নবীন বড়ো ঘৰ নং : ২৫৬ বয়স : 31 লিঙ্গ : পুৰুষ | LQW2740741 ফটো উপলব্ধ | 626 নাম : জংচাৰ বড়ো পিতাৰ নাম: বিপিন বড়ো ঘৰ নং : ২৫৬ বয়স : 27 লিঙ্গ : পুৰুষ | LQW0182089 ফটো উপলব্ধ | 627 নাম : ৰাধা বড়ো স্বামীৰ নাম: ধৰ্ৰজা বড়ো ঘৰ নং : 256 বয়স : 26 লিঙ্গ : মহিলা | LQW1543743 ফটো উপলব্ধ |
| 628 নাম : ছোনাথী বড়ো স্বামীৰ নাম: চন্দন বড়ো ঘৰ নং : 256 বয়স : 23 লিঙ্গ : মহিলা | LQW1174531 ফটো উপলব্ধ | 629 নাম : মনিষা বড়ো পিতাৰ নাম: প্ৰফুল্ল বড়ো ঘৰ নং : 256 বয়স : 22 লিঙ্গ : মহিলা | LQW2015287 ফটো উপলব্ধ | 630 নাম : প্ৰাঞ্জল বড়ো পিতাৰ নাম: নবকান্ত বড়ো ঘৰ নং : 256 বয়স : 22 লিঙ্গ : পুৰুষ | XHA0085696 ফটো উপলব্ধ |



| | | | | | |
|---|--------------------------|--|--------------------------|---|--------------------------|
| 631 নাম : বাবু বড়ো পিতাৰ নাম: প্রফুল্ল বড়ো ঘৰ নং : 256 বয়স : 21 লিঙ্গ : পুৰুষ | XHA0085829 ফটো উপলব্ধ | 632 নাম : বাবু বড়ো পিতাৰ নাম: কৃষ্ণ কান্ত বড়ো ঘৰ নং : 256 বয়স : 20 লিঙ্গ : পুৰুষ | XHA0085738 ফটো উপলব্ধ | 633 নাম : বাবি বড়ো মাতৃৰ নাম: বেজন্তী বড়ো ঘৰ নং : 257 বয়স : 26 লিঙ্গ : পুৰুষ | LQW1181544 ফটো উপলব্ধ |
| 634 নাম : বিদূৰ বড়ো পিতাৰ নাম: চাগ্ৰী বড়ো ঘৰ নং : 258 বয়স : 48 লিঙ্গ : পুৰুষ | LQW2740003 ফটো উপলব্ধ | 635 নাম : বনিমা বড়ো স্বামীৰ নাম: বিদূৰ ঘৰ নং : 258 বয়স : 43 লিঙ্গ : মহিলা | LQW2740014 ফটো উপলব্ধ | 636 নাম : দুৰ্গা বড়ো পিতাৰ নাম: বিদূৰ বড়ো ঘৰ নং : 258 বয়স : 29 লিঙ্গ : পুৰুষ | LQW0211755 ফটো উপলব্ধ |
| 637 নাম : প্রতাব বড়ো পিতাৰ নাম: বিদূৰ বড়ো ঘৰ নং : 258 বয়স : 26 লিঙ্গ : পুৰুষ | LQW1181346 ফটো উপলব্ধ | 638 নাম : প্রণিতা বড়ো পিতাৰ নাম: বিদূৰ বড়ো ঘৰ নং : 258 বয়স : 24 লিঙ্গ : মহিলা | LQW1181247 ফটো উপলব্ধ | 639 নাম : জয়মতী বড়ো স্বামীৰ নাম: ধনীৰাম ঘৰ নং : 259 বয়স : 68 লিঙ্গ : মহিলা | LQW2740036 ফটো উপলব্ধ |
| 640 নাম : পুলেন বড়ো মাতৃৰ নাম: কামেনী বড়ো ঘৰ নং : 259 বয়স : 29 লিঙ্গ : পুৰুষ | LQW0182436 ফটো উপলব্ধ | 641 নাম : জোংমা বড়ো পিতাৰ নাম: হৰমোহন বড়ো ঘৰ নং : 259 বয়স : 24 লিঙ্গ : মহিলা | LQW1178201 ফটো উপলব্ধ | 642 নাম : সুবানী মেধি স্বামীৰ নাম: বানেশ্বৰ ঘৰ নং : 260 বয়স : 68 লিঙ্গ : মহিলা | LQW2740161 ফটো উপলব্ধ |
| 643 নাম : উপেন চন্দ্ৰ বড়ো পিতাৰ নাম: আইব্ৰেং বড়ো ঘৰ নং : 260 বয়স : 64 লিঙ্গ : পুৰুষ | LQW2740069 ফটো উপলব্ধ | 644 নাম : অনিমা বড়ো স্বামীৰ নাম: উপেন চন্দ্ৰ বড়ো ঘৰ নং : 260 বয়স : 56 লিঙ্গ : মহিলা | LQW2740070 ফটো উপলব্ধ | 645 নাম : ধৰ্মেশ্বৰ মেধি পিতাৰ নাম: প্ৰানেশ্বৰ ঘৰ নং : 260 বয়স : 53 লিঙ্গ : পুৰুষ | LQW2740092 ফটো উপলব্ধ |
| 646 নাম : ক্ষীৰোদা মেধি স্বামীৰ নাম: ধৰ্মেশ্বৰ ঘৰ নং : 260 বয়স : 48 লিঙ্গ : মহিলা | LQW2740105 ফটো উপলব্ধ | R 647 নাম : জয়ন্ত মেধি পিতাৰ নাম: প্ৰানেশ্বৰ মেধি ঘৰ নং : 260 বয়স : 41 লিঙ্গ : পুৰুষ | LQW2740138 ফটো উপলব্ধ | 648 নাম : দেবী মেধি পিতাৰ নাম: প্ৰানেশ্বৰ ঘৰ নং : 260 বয়স : 40 লিঙ্গ : মহিলা | LQW2740149 ফটো উপলব্ধ |
| 649 নাম : উষাৰানী ৰামছিয়াৰী পিতাৰ নাম: উপেন ৰামছিয়াৰী ঘৰ নং : 260 বয়স : 29 লিঙ্গ : মহিলা | LQW0182915 ফটো উপলব্ধ | 650 নাম : খগেন মেধি পিতাৰ নাম: ধৰ্মেশ্বৰ মেধি ঘৰ নং : 260 বয়স : 24 লিঙ্গ : পুৰুষ | XHA0086835 ফটো উপলব্ধ | 651 নাম : উন্ডী বড়ো পিতাৰ নাম: উপেন চন্দ্ৰ বড়ো ঘৰ নং : 260 বয়স : 19 লিঙ্গ : পুৰুষ | XHA0093732 ফটো উপলব্ধ |
| 652 নাম : বানেশ্বৰ মেধি পিতাৰ নাম: গঙ্গাধৰ ঘৰ নং : 262 বয়স : 73 লিঙ্গ : পুৰুষ | LQW2740207 ফটো উপলব্ধ | 653 নাম : লাহি মেধি পিতাৰ নাম: বানেশ্বৰ ঘৰ নং : 262 বয়স : 42 লিঙ্গ : পুৰুষ | LQW2740218 ফটো উপলব্ধ | R 654 নাম : জয়মল মেধি মাতৃৰ নাম: লাহি মেধি ঘৰ নং : 262 বয়স : 39 লিঙ্গ : পুৰুষ | LQW1907751 ফটো উপলব্ধ |
| 655 নাম : উতপল মেধি পিতাৰ নাম: বানেশ্বৰ মেধি ঘৰ নং : 262 বয়স : 36 লিঙ্গ : পুৰুষ | LQW1907682 ফটো উপলব্ধ | R 656 নাম : ফুকেন মেধী পিতাৰ নাম: বালোৰাম মেধী ঘৰ নং : 262 বয়স : 36 লিঙ্গ : পুৰুষ | LQW0183095 ফটো উপলব্ধ | 657 নাম : বিনয় মেধি পিতাৰ নাম: বানেশ্বৰ ঘৰ নং : 262 (ক) বয়স : 46 লিঙ্গ : পুৰুষ | LQW2740172 ফটো উপলব্ধ |
| 658 নাম : দীপ্তি মেধি স্বামীৰ নাম: বিনয় মেধি ঘৰ নং : 262 (ক) বয়স : 37 লিঙ্গ : মহিলা | LQW1907886 ফটো উপলব্ধ | 659 নাম : বিপ্লব মেধি পিতাৰ নাম: বানেশ্বৰ ঘৰ নং : 262 খ বয়স : 44 লিঙ্গ : পুৰুষ | LQW2740183 ফটো উপলব্ধ | 660 নাম : ৰাতুল কুমাৰ মেধি পিতাৰ নাম: বানেশ্বৰ মেধি ঘৰ নং : 262 (গ) বয়স : 36 লিঙ্গ : পুৰুষ | LQW2740809 ফটো উপলব্ধ |

| | | | | | |
|---|--------------------------|--|--------------------------|---|--------------------------|
| 661 নাম : মালবিকা ৰাজবংশী মেধি স্বামীৰ নাম: ৰতুল কুমাৰ মেধি ঘৰ নং : 262 (গ) বয়স : 29 লিঙ্গ : মহিলা | LQW0399089 ফটো উপলব্ধ | 662 নাম : হীৰোকজ্যোতি মেধী পিতাৰ নাম: বিনয় মেধী ঘৰ নং : 262 ক বয়স : 19 লিঙ্গ : পুৰুষ | XHA0093484 ফটো উপলব্ধ | 663 নাম : ভাবানী কলিতা স্বামীৰ নাম: ৰজত ঘৰ নং : ২৬৩ বয়স : 58 লিঙ্গ : মহিলা | LQW2740263 ফটো উপলব্ধ |
| 664 নাম : মনজু মেধি স্বামীৰ নাম: খুকন মেধি ঘৰ নং : ২৬৩ বয়স : 36 লিঙ্গ : মহিলা | LQW0399147 ফটো উপলব্ধ | 665 নাম : নিলিমা মেধি স্বামীৰ নাম: জয়ন্ত মেধি ঘৰ নং : ২৬৩ বয়স : 27 লিঙ্গ : মহিলা | LQW0399105 ফটো উপলব্ধ | 666 নাম : ৰজত কলিতা স্বামীৰ নাম: মোহন ঘৰ নং : ২৬৫ বয়স : 66 লিঙ্গ : মহিলা | LQW2740285 ফটো উপলব্ধ |
| 667 নাম : অকন মেধি স্বামীৰ নাম: আনন্দ ঘৰ নং : ২৬৬ বয়স : 73 লিঙ্গ : মহিলা | LQW2740310 ফটো উপলব্ধ | 668 নাম : প্ৰমিলা বড়ো স্বামীৰ নাম: বগা ঘৰ নং : ২৬৬ বয়স : 66 লিঙ্গ : মহিলা | LQW2740309 ফটো উপলব্ধ | S2 669 নাম : মঞ্জু মেধি স্বামীৰ নাম: মহেশ্বৰ মেধি ঘৰ নং : ২৬৬ বয়স : 48 লিঙ্গ : মহিলা | LQW2740332 ফটো উপলব্ধ |
| 670 নাম : ফাগুনী বড়ো পিতাৰ নাম: বগা বড়ো ঘৰ নং : ২৬৬ বয়স : 42 লিঙ্গ : মহিলা | LQW2741108 ফটো উপলব্ধ | R 671 নাম : কৃষ্ণ মেধি পিতাৰ নাম: আনন্দ মেধি ঘৰ নং : ২৬৬ বয়স : 37 লিঙ্গ : পুৰুষ | LQW2740343 ফটো উপলব্ধ | 672 নাম : ভবেন্দ্ৰ বড়ো পিতাৰ নাম: বগা বড়ো ঘৰ নং : ২৬৬ বয়স : 37 লিঙ্গ : পুৰুষ | LQW2740810 ফটো উপলব্ধ |
| 673 নাম : প্ৰতিমা বড়ো স্বামীৰ নাম: ভবেন্দ্ৰ বড়ো ঘৰ নং : ২৬৬ বয়স : 33 লিঙ্গ : মহিলা | LQW5037478 ফটো উপলব্ধ | 674 নাম : মনোমী মেধি স্বামীৰ নাম: কৃষ্ণ মেধি ঘৰ নং : ২৬৬ বয়স : 31 লিঙ্গ : মহিলা | LQW2740989 ফটো উপলব্ধ | 675 নাম : মিলটন দৈমাৰী মাতৃৰ নাম: ফাগুনী বড়ো ঘৰ নং : 266 বয়স : 23 লিঙ্গ : পুৰুষ | LQW1503549 ফটো উপলব্ধ |
| 676 নাম : ৰিংখাংসু দৈমাৰী পিতাৰ নাম: প্ৰবিন দৈমাৰী ঘৰ নং : 266 বয়স : 21 লিঙ্গ : মহিলা | LQW1998509 ফটো উপলব্ধ | 677 নাম : প্ৰাঞ্জল দৈমাৰী পিতাৰ নাম: প্ৰবিন দৈমাৰী ঘৰ নং : 266 বয়স : 21 লিঙ্গ : পুৰুষ | XHA0021063 ফটো উপলব্ধ | 678 নাম : জৰী মেধি স্বামীৰ নাম: অৰ্জুন মেধি ঘৰ নং : ২৬৭ বয়স : 30 লিঙ্গ : মহিলা | LQW2740978 ফটো উপলব্ধ |
| 679 নাম : অৰ্জুন মেধি পিতাৰ নাম: আনন্দ মেধি ঘৰ নং : 267 ক বয়স : 36 লিঙ্গ : পুৰুষ | LQW2740876 ফটো উপলব্ধ | 680 নাম : লখিমী ৰাজবংশী স্বামীৰ নাম: বানেশ্বৰ ঘৰ নং : ২৬৮ বয়স : 83 লিঙ্গ : মহিলা | LQW2740376 ফটো উপলব্ধ | 681 নাম : ডালিমী ৰাজবংশী স্বামীৰ নাম: বানেশ্বৰ ঘৰ নং : ২৬৮ বয়স : 78 লিঙ্গ : মহিলা | LQW2740387 ফটো উপলব্ধ |
| 682 নাম : নীলকান্ত ৰাজবংশী পিতাৰ নাম: বানেশ্বৰ ঘৰ নং : ২৬৮ বয়স : 62 লিঙ্গ : পুৰুষ | LQW2740398 ফটো উপলব্ধ | 683 নাম : মিনা ডেকা বড়ো স্বামীৰ নাম: উপেন চন্দ্ৰ বড়ো ঘৰ নং : ২৬৮ বয়স : 58 লিঙ্গ : মহিলা | LQW2740490 ফটো উপলব্ধ | 684 নাম : কল্পনা দাস স্বামীৰ নাম: নীলকান্ত ৰাজবংশী ঘৰ নং : ২৬৮ বয়স : 54 লিঙ্গ : মহিলা | LQW2740401 ফটো উপলব্ধ |
| 685 নাম : বীৰেন মেধী পিতাৰ নাম: পন্তা ঘৰ নং : ২৬৮ বয়স : 53 লিঙ্গ : পুৰুষ | LQW2740467 ফটো উপলব্ধ | 686 নাম : মানিক ৰাজবংশী পিতাৰ নাম: বানেশ্বৰ ৰাজবংশী ঘৰ নং : ২৬৮ বয়স : 50 লিঙ্গ : পুৰুষ | LQW2740412 ফটো উপলব্ধ | 687 নাম : নিৰঞ্জন ৰাজবংশী পিতাৰ নাম: বানেশ্বৰ ৰাজবংশী ঘৰ নং : ২৬৮ বয়স : 47 লিঙ্গ : পুৰুষ | LQW2740423 ফটো উপলব্ধ |
| 688 নাম : দিপালী মেধী স্বামীৰ নাম: বিৰেন মেধি ঘৰ নং : ২৬৮ বয়স : 43 লিঙ্গ : মহিলা | LQW2740478 ফটো উপলব্ধ | 689 নাম : দীনেশ ৰাজবংশী পিতাৰ নাম: বানেশ্বৰ ৰাজবংশী ঘৰ নং : ২৬৮ বয়স : 42 লিঙ্গ : পুৰুষ | LQW2740434 ফটো উপলব্ধ | 690 নাম : ৰেজিনা ডেকা অন্যান্য: মিনা ডেকা ঘৰ নং : ২৬৮ বয়স : 39 লিঙ্গ : মহিলা | LQW0183798 ফটো উপলব্ধ |



| | | | | | |
|---|--------------------------|--|--------------------------|---|--------------------------|
| 691 নাম : কমলা ৰাজবংশী স্বামীৰ নাম: নিৰঞ্জন ৰাজবংশী ঘৰ নং : 268 বয়স : 39 লিঙ্গ : মহিলা | LQW1908141 ফটো উপলব্ধ | 692 নাম : ৰিংকু ৰাজবংশী স্বামীৰ নাম: বিদ্যুত ৰাজবংশী ঘৰ নং : 268 বয়স : 38 লিঙ্গ : মহিলা | LQW2741120 ফটো উপলব্ধ | 693 নাম : অতুল মেধী পিতাৰ নাম: পন্ডা ঘৰ নং : 268 বয়স : 36 লিঙ্গ : পুৰুষ | LQW2740489 ফটো উপলব্ধ |
| 694 নাম : পদ্মিণী বড়ো স্বামীৰ নাম: মানীক ৰাজবংশী ঘৰ নং : 268 বয়স : 34 লিঙ্গ : মহিলা | LQW2741119 ফটো উপলব্ধ | 695 নাম : দ্বিপেন মেধি পিতাৰ নাম: বাৰেন মেধি ঘৰ নং : 268 বয়স : 32 লিঙ্গ : পুৰুষ | LQW1907659 ফটো উপলব্ধ | 696 নাম : কম্পনা ডেকা মাতৃৰ নাম: মিনা ডেকা ঘৰ নং : 268 বয়স : 31 লিঙ্গ : মহিলা | LQW0183855 ফটো উপলব্ধ |
| 697 নাম : ৰাণী মেধি স্বামীৰ নাম: দ্বিপেন মেধি ঘৰ নং : 268 বয়স : 30 লিঙ্গ : মহিলা | LQW1908016 ফটো উপলব্ধ | 698 নাম : গুন ডেকা পিতাৰ নাম: সনাতন ডেকা ঘৰ নং : 268 বয়স : 27 লিঙ্গ : পুৰুষ | LQW0183905 ফটো উপলব্ধ | 699 নাম : দেৱশীল ৰাজবংশী পিতাৰ নাম: নীলকান্ত ৰাজবংশী ঘৰ নং : 268 বয়স : 19 লিঙ্গ : পুৰুষ | XHA0106997 ফটো উপলব্ধ |
| 700 নাম : বিদ্যুত ৰাজবংশী পিতাৰ নাম: বানেশ্বৰ ৰাজবংশী ঘৰ নং : 268 গ বয়স : 40 লিঙ্গ : পুৰুষ | LQW2740456 ফটো উপলব্ধ | 701 নাম : দময়ন্তী বড়ো স্বামীৰ নাম: ৰাজেন বড়ো ঘৰ নং : 292 বয়স : 55 লিঙ্গ : মহিলা | LQW2740525 ফটো উপলব্ধ | 702 নাম : নীলকিশোৰ বড়ো পিতাৰ নাম: কালা ৰাম বড়ো ঘৰ নং : 292 বয়স : 60 লিঙ্গ : পুৰুষ | LQW2740558 ফটো উপলব্ধ |
| 703 নাম : টুট বসুমতাৰী পিতাৰ নাম: নিকেশ্বৰ বসুমতাৰি ঘৰ নং : 292 বয়স : 35 লিঙ্গ : পুৰুষ | LQW2740821 ফটো উপলব্ধ | 704 নাম : মাইন বসুমতাৰী পিতাৰ নাম: তুতু বসুমতাৰী ঘৰ নং : 292 বয়স : 32 লিঙ্গ : মহিলা | LQW2741051 ফটো উপলব্ধ | 705 নাম : ৰিণ্টু বসুমতাৰী পিতাৰ নাম: নীলকেশ্বৰ বসুমতাৰী ঘৰ নং : 292 বয়স : 31 লিঙ্গ : পুৰুষ | LQW2740774 ফটো উপলব্ধ |
| 706 নাম : চৰ্মিলা বড়ো স্বামীৰ নাম: ৰিণ্টু বসুমতাৰী ঘৰ নং : 272 বয়স : 28 লিঙ্গ : মহিলা | LQW1482058 ফটো উপলব্ধ | 707 নাম : কনিকা বড়ো স্বামীৰ নাম: গজেন ঘৰ নং : 298 বয়স : 74 লিঙ্গ : মহিলা | LQW2740569 ফটো উপলব্ধ | 708 নাম : দিপুল বড়ো পিতাৰ নাম: গজেন ঘৰ নং : 298 বয়স : 54 লিঙ্গ : পুৰুষ | LQW2740581 ফটো উপলব্ধ |
| 709 নাম : বুদ্ধ বড়ো পিতাৰ নাম: গজেন ঘৰ নং : 298 বয়স : 53 লিঙ্গ : পুৰুষ | LQW2740570 ফটো উপলব্ধ | 710 নাম : মিৰা বড়ো স্বামীৰ নাম: দিপুল ঘৰ নং : 298 বয়স : 43 লিঙ্গ : মহিলা | LQW2740592 ফটো উপলব্ধ | 711 নাম : জিতেন বড়ো পিতাৰ নাম: বুদ্ধ বড়ো ঘৰ নং : 298 বয়স : 31 লিঙ্গ : পুৰুষ | LQW0066456 ফটো উপলব্ধ |
| 712 নাম : গোমচাৰ বড়ো পিতাৰ নাম: দিপুল বড়ো ঘৰ নং : 298 বয়স : 30 লিঙ্গ : পুৰুষ | LQW1907546 ফটো উপলব্ধ | 713 নাম : নিৰলা বসুমতাৰী স্বামীৰ নাম: গোমিচাৰ বড়ো ঘৰ নং : 274 বয়স : 30 লিঙ্গ : মহিলা | LQW0520676 ফটো উপলব্ধ | 714 নাম : স্বপ্নসাৰ বড়ো পিতাৰ নাম: দিপুল বড়ো ঘৰ নং : 298 বয়স : 27 লিঙ্গ : পুৰুষ | LQW0184929 ফটো উপলব্ধ |
| 715 নাম : পদম বড়ো স্বামীৰ নাম: জীতেন বড়ো ঘৰ নং : 274 বয়স : 25 লিঙ্গ : মহিলা | LQW0497735 ফটো উপলব্ধ | 716 নাম : আদা বড়ো স্বামীৰ নাম: বুদ্ধ ঘৰ নং : 298 বয়স : 48 লিঙ্গ : মহিলা | LQW2740605 ফটো উপলব্ধ | R 717 নাম : ফেনলী বড়ো স্বামীৰ নাম: কমলা ঘৰ নং : 298 বয়স : 58 লিঙ্গ : মহিলা | LQW2740627 ফটো উপলব্ধ |
| 718 নাম : ৰাকেশ বড়ো মাতৃৰ নাম: ফেনলী বড়ো ঘৰ নং : 298 বয়স : 32 লিঙ্গ : পুৰুষ | LQW1907762 ফটো উপলব্ধ | 719 নাম : মিন বড়ো স্বামীৰ নাম: ৰাকেশ বড়ো ঘৰ নং : 298 বয়স : 31 লিঙ্গ : মহিলা | LQW1908005 ফটো উপলব্ধ | 720 নাম : খংগা বড়ো পিতাৰ নাম: চেমা ঘৰ নং : 298 বয়স : 58 লিঙ্গ : পুৰুষ | LQW2740650 ফটো উপলব্ধ |



| | | | | | |
|---|--------------------------|---|--------------------------|---|--------------------------|
| 721 নাম : চৌমদৌন বড়ো পিতাৰ নাম: খংগা বড়ো ঘৰ নং : ২৭৮ বয়স : 30 লিঙ্গ : পুৰুষ | LQW1907535 ফটো উপলব্ধ | 722 নাম : বিবাবী বড়ো স্বামীৰ নাম: সৌমদৌন বড়ো ঘৰ নং : 278 বয়স : 25 লিঙ্গ : মহিলা | XHA0052803 ফটো উপলব্ধ | 723 নাম : ইগনাটিউচ খালযো পিতাৰ নাম: জন খালযো ঘৰ নং : ২৮২খ বয়স : 27 লিঙ্গ : পুৰুষ | LQW0186098 ফটো উপলব্ধ |
| 724 নাম : গিলবাট এক্সা পিতাৰ নাম: উইলিয়াম এক্সা ঘৰ নং : 285 বয়স : 21 লিঙ্গ : পুৰুষ | XHA0115931 ফটো উপলব্ধ | 725 নাম : ভোগীতু ৰাজবংশী স্বামীৰ নাম: দানেশ ৰাজবংশী ঘৰ নং : 286 বয়স : 34 লিঙ্গ : মহিলা | LQW1499409 ফটো উপলব্ধ | 726 নাম : পনজীতু বড়ো পিতাৰ নাম: বিষ্ণু বড়ো ঘৰ নং : ৩০০ বয়স : 29 লিঙ্গ : পুৰুষ | LQW0325266 ফটো উপলব্ধ |
| 727 নাম : দেনখোশ্ৰী বড়ো পিতাৰ নাম: সোনেশ্বৰ বড়ো ঘৰ নং : 330 বয়স : 21 লিঙ্গ : মহিলা | XHA0020495 ফটো উপলব্ধ | 728 নাম : নীলোম বড়ো স্বামীৰ নাম: হিটেশ বড়ো ঘৰ নং : 346 বয়স : 35 লিঙ্গ : মহিলা | LQW0320580 ফটো উপলব্ধ | 729 নাম : ৰাধিকা গিৰি স্বামীৰ নাম: ভানু গিৰি ঘৰ নং : 378 বয়স : 25 লিঙ্গ : মহিলা | LQW1484096 ফটো উপলব্ধ |
| 730 নাম : পূৰ্ণিমা হৰিজন স্বামীৰ নাম: ৰতন হৰিজন ঘৰ নং : 383 বয়স : 26 লিঙ্গ : মহিলা | LQW1112937 ফটো উপলব্ধ | 731 নাম : দিপ্তী ৰানী কেৰকেটা পিতাৰ নাম: আব্রাহাম কেৰকেটা ঘৰ নং : 430 বয়স : 21 লিঙ্গ : মহিলা | LQW2013233 ফটো উপলব্ধ | 732 নাম : বিক্রম ভৰালী পিতাৰ নাম: নুপেন ভৰালী ঘৰ নং : 432 বয়স : 22 লিঙ্গ : পুৰুষ | LQW2002277 ফটো উপলব্ধ |
| 733 নাম : মনোজ কুমাৰ বড়ো পিতাৰ নাম: খাউচম কুমাৰ বড়ো ঘৰ নং : এ 167 বয়স : 29 লিঙ্গ : পুৰুষ | LQW0162339 ফটো উপলব্ধ | 734 নাম : জয়ন্তী এক্সা স্বামীৰ নাম: লুকাস এক্সা ঘৰ নং : আডলা চিমলা বস্তি বয়স : 27 লিঙ্গ : মহিলা | LQW1430446 ফটো উপলব্ধ | | |

| | | | | |
|-----|---|------------|------------|--|
| 735 | 1 | LQW0463190 | ফটো উপলব্ধ | নাম : কুঞ্জ বড়ো পিতাৰ নাম: ফুকন বড়ো ঘৰ নং : 280 বয়স : 25 লিঙ্গ : মহিলা |
| 736 | 1 | XHA0177022 | ফটো উপলব্ধ | নাম : কনিকা নাথ পিতাৰ নাম: মহিন্দ্র নাথ ঘৰ নং : 158 বয়স : 18 লিঙ্গ : মহিলা |
| 737 | 1 | XHA0177071 | ফটো উপলব্ধ | নাম : কোনমোনী নাথ পিতাৰ নাম: মহিন্দ্র নাথ ঘৰ নং : 158 বয়স : 18 লিঙ্গ : পুৰুষ |
| 738 | 1 | XHA0177741 | ফটো উপলব্ধ | নাম : অনিমা একা পিতাৰ নাম: ওবেঠ একা ঘৰ নং : 183 বয়স : 25 লিঙ্গ : মহিলা |
| 739 | 1 | XHA0177873 | ফটো উপলব্ধ | নাম : অনুপ নাথ পিতাৰ নাম: ধনেশ্বৰ নাথ ঘৰ নং : 165 বয়স : 25 লিঙ্গ : পুৰুষ |
| 740 | 1 | XHA0177881 | ফটো উপলব্ধ | নাম : পুষ্পিকা তিকী মাতৃৰ নাম: জয়ন্তী তিকী ঘৰ নং : 187 বয়স : 22 লিঙ্গ : মহিলা |
| 741 | 1 | XHA0177949 | ফটো উপলব্ধ | নাম : পূৰ্ণিমা উৰাং স্বামীৰ নাম: সঞ্জয় একা ঘৰ নং : 194 বয়স : 19 লিঙ্গ : মহিলা |
| 742 | 1 | XHA0177972 | ফটো উপলব্ধ | নাম : এলিজা তিকী মাতৃৰ নাম: জয়ন্তী তিকী ঘৰ নং : 187 বয়স : 26 লিঙ্গ : মহিলা |
| 743 | 1 | XHA0178053 | ফটো উপলব্ধ | নাম : সঞ্জীৱ বড়ো পিতাৰ নাম: দেবেন বড়ো ঘৰ নং : 172 বয়স : 30 লিঙ্গ : পুৰুষ |
| 744 | 1 | XHA0178103 | ফটো উপলব্ধ | নাম : বুনিতা নাৰ্জাৰী পিতাৰ নাম: টোঙ্গিনু নাৰ্জাৰী ঘৰ নং : 248 বয়স : 20 লিঙ্গ : মহিলা |
| 745 | 1 | LQX6040660 | ফটো উপলব্ধ | নাম : খৃষ্টিনা বাৰুৱা পিতাৰ নাম: পাত্ৰিক বাৰুৱা ঘৰ নং : 248 বয়স : 48 লিঙ্গ : মহিলা |
| 746 | 1 | XHA0180810 | ফটো উপলব্ধ | নাম : ৰঞ্জিত বড়ো পিতাৰ নাম: হেমোঁকান্ত বড়ো ঘৰ নং : 171 বয়স : 18 লিঙ্গ : পুৰুষ |
| 747 | 1 | XHA0182998 | ফটো উপলব্ধ | নাম : সীমা কুমাৰী ইন্দ্ৰাৱৰ পিতাৰ নাম: অলেক্সাডিস ইন্দ্ৰাৱৰ ঘৰ নং : 188 বয়স : 18 লিঙ্গ : মহিলা |
| 748 | 1 | XHA0183053 | ফটো উপলব্ধ | নাম : বৰখা বড়ো মাতৃৰ নাম: কামিনী বড়ো ঘৰ নং : 150 বয়স : 20 লিঙ্গ : মহিলা |
| 749 | 1 | XHA0183061 | ফটো উপলব্ধ | নাম : মমিতা কংদনা স্বামীৰ নাম: বিনোদ বেস্তা ঘৰ নং : 176 বয়স : 22 লিঙ্গ : মহিলা |
| 750 | 1 | XHA0183087 | ফটো উপলব্ধ | নাম : পাৰিলনা মুণ্ডা মাতৃৰ নাম: ৰফে.না মুণ্ডা ঘৰ নং : 176 বয়স : 21 লিঙ্গ : মহিলা |
| 751 | 1 | XHA0183137 | ফটো উপলব্ধ | নাম : মৃগেন ৰাজবংশী পিতাৰ নাম: বিদ্যু.ত ৰাজবংশী ঘৰ নং : 268 বয়স : 19 লিঙ্গ : পুৰুষ |
| 752 | 1 | XHA0183160 | ফটো উপলব্ধ | নাম : মাৰ্থা হেৰেন স্বামীৰ নাম: নাজ.ৰিউস একা ঘৰ নং : 186 বয়স : 34 লিঙ্গ : মহিলা |
| 753 | 1 | XHA0183343 | ফটো উপলব্ধ | নাম : প্ৰেমইৰোজ গাভী স্বামীৰ নাম: সন্তোষ তিকী ঘৰ নং : 221 বয়স : 30 লিঙ্গ : মহিলা |
| 754 | 1 | XHA0184333 | ফটো উপলব্ধ | নাম : জস্টিনা বিহা মাতৃৰ নাম: মিনা বিহা ঘৰ নং : 173 বয়স : 20 লিঙ্গ : মহিলা |
| 755 | 1 | XHA0184382 | ফটো উপলব্ধ | নাম : জনসন তিকী মাতৃৰ নাম: জয়ন্তী তিকী ঘৰ নং : 187 বয়স : 19 লিঙ্গ : পুৰুষ |
| 756 | 1 | XHA0184390 | ফটো উপলব্ধ | নাম : ৰমিলা বড়ো স্বামীৰ নাম: স্মৃষ্ণৰ বড়ো ঘৰ নং : 154 বয়স : 22 লিঙ্গ : মহিলা |
| 757 | 1 | XHA0184507 | ফটো উপলব্ধ | নাম : ৰিজু বড়ো মাতৃৰ নাম: কামিনী বড়ো ঘৰ নং : 150 বয়স : 18 লিঙ্গ : মহিলা |
| 758 | 1 | XHA0184549 | ফটো উপলব্ধ | নাম : ভূমিকা নাৰ্জাৰী পিতাৰ নাম: টোঙ্গিনু নাৰ্জাৰী ঘৰ নং : 248 বয়স : 20 লিঙ্গ : মহিলা |
| 759 | 1 | XHA0184630 | ফটো উপলব্ধ | নাম : বিমল মুণ্ডা পিতাৰ নাম: সোমা মুণ্ডা ঘৰ নং : 229 বয়স : 19 লিঙ্গ : পুৰুষ |
| 760 | 1 | XHA0184762 | ফটো উপলব্ধ | নাম : জেস একা পিতাৰ নাম: ওবেঠ একা ঘৰ নং : 183 বয়স : 20 লিঙ্গ : পুৰুষ |
| 761 | 1 | XHA0184812 | ফটো উপলব্ধ | নাম : কিৰন কুজুৰ স্বামীৰ নাম: দীপক শালশো ঘৰ নং : 196 বয়স : 33 লিঙ্গ : মহিলা |
| 762 | 1 | XHA0184861 | ফটো উপলব্ধ | নাম : পদমি বড়ো পিতাৰ নাম: মংগল বড়ো ঘৰ নং : 154 বয়স : 20 লিঙ্গ : মহিলা |
| 763 | 1 | XHA0187203 | ফটো উপলব্ধ | নাম : গনাইশ্ৰী বড়ো পিতাৰ নাম: মংগল বড়ো ঘৰ নং : 154 বয়স : 18 লিঙ্গ : মহিলা |
| 764 | 1 | XHA0187179 | ফটো উপলব্ধ | নাম : বৃষ্ণমসৰ বড়ো পিতাৰ নাম: গোবিন্দ বড়ো ঘৰ নং : 149 বয়স : 18 লিঙ্গ : পুৰুষ |



| | | | | |
|-----|---|------------|------------|--|
| 765 | 1 | XHA0369470 | ফটো উপলব্ধ | নাম : কাতিৰাম বড়ো পিতাৰ নাম: আনিল বড়ো ঘৰ নং : 168 বয়স : 18 লিঙ্গ : পুৰুষ |
| 766 | 1 | XHA0369496 | ফটো উপলব্ধ | নাম : চুনিতা সাংগমা স্বামীৰ নাম: ফীলোয়ন একা ঘৰ নং : 195 বয়স : 39 লিঙ্গ : মহিলা |
| 767 | 1 | XHA0369504 | ফটো উপলব্ধ | নাম : কাবিৰ মুণ্ডা পিতাৰ নাম: লিংগ মুণ্ডা ঘৰ নং : 230 বয়স : 18 লিঙ্গ : পুৰুষ |
| 768 | 1 | XHA0369512 | ফটো উপলব্ধ | নাম : সাহিলজোস লাক্ৰা পিতাৰ নাম: অগ্নিশ লাক্ৰা ঘৰ নং : 203 বয়স : 19 লিঙ্গ : পুৰুষ |
| 769 | 1 | XHA0369520 | ফটো উপলব্ধ | নাম : পনীতা মুণ্ডা পিতাৰ নাম: লৌৰেংস মুণ্ডা ঘৰ নং : 177 বয়স : 20 লিঙ্গ : মহিলা |
| 770 | 1 | XHA0369918 | ফটো উপলব্ধ | নাম : প্ৰাঞ্জল বড়ো পিতাৰ নাম: বিষ্ণু বড়ো ঘৰ নং : 152 বয়স : 18 লিঙ্গ : পুৰুষ |
| 771 | 1 | LQW0458356 | ফটো উপলব্ধ | নাম : মামনি কুজুৰ স্বামীৰ নাম: নুৰাচ কুজুৰ ঘৰ নং : 210 বয়স : 31 লিঙ্গ : মহিলা |
| 772 | 1 | LQW0490011 | ফটো উপলব্ধ | নাম : কুঞ্জ তুৰি স্বামীৰ নাম: জোৱাকিম একা ঘৰ নং : 181 বয়স : 37 লিঙ্গ : মহিলা |
| 773 | 1 | LQW0462598 | ফটো উপলব্ধ | নাম : ফলৰা পান্না পিতাৰ নাম: সুলেমান পান্না ঘৰ নং : 242 বয়স : 26 লিঙ্গ : মহিলা |
| 774 | 1 | LQW2842446 | ফটো উপলব্ধ | নাম : জুনিতা তিকী মাতৃৰ নাম: ফিলিচতা মুণ্ডা ঘৰ নং : 242 বয়স : 33 লিঙ্গ : মহিলা |
| 775 | 1 | LQW0455998 | ফটো উপলব্ধ | নাম : বীণা মিজ স্বামীৰ নাম: অজয় তিকী ঘৰ নং : 98 বয়স : 25 লিঙ্গ : মহিলা |
| 776 | 1 | LQW0466706 | ফটো উপলব্ধ | নাম : লিছা পান্না পিতাৰ নাম: বেলহেম পান্না ঘৰ নং : 242 বয়স : 26 লিঙ্গ : মহিলা |
| 777 | 1 | LQW0462697 | ফটো উপলব্ধ | নাম : মাসিলা পান্না পিতাৰ নাম: ধৰ্মা পান্না ঘৰ নং : 242 বয়স : 25 লিঙ্গ : মহিলা |
| 778 | 1 | LQW0115345 | ফটো উপলব্ধ | নাম : জোনালী বড়ো পিতাৰ নাম: দিস্ত বড়ো ঘৰ নং : 148 বয়স : 27 লিঙ্গ : মহিলা |
| 779 | 1 | LQW0465963 | ফটো উপলব্ধ | নাম : গৰিষ্টি টপ্পো স্বামীৰ নাম: কুচাল তিকী ঘৰ নং : 230 বয়স : 30 লিঙ্গ : মহিলা |
| 780 | 1 | LQW0251454 | ফটো উপলব্ধ | নাম : জেভিয়াৰ মাৰক অন্যান্য: লিডাটনা একা ঘৰ নং : 194 বয়স : 52 লিঙ্গ : পুৰুষ |
| 781 | 1 | LQW0456418 | ফটো উপলব্ধ | নাম : অমিত মুণ্ডা পিতাৰ নাম: চমা মুণ্ডা ঘৰ নং : 222 বয়স : 25 লিঙ্গ : পুৰুষ |
| 782 | 1 | LQW0473918 | ফটো উপলব্ধ | নাম : চপ্পা লিগু স্বামীৰ নাম: সঞ্জীৱ কুজুৰ ঘৰ নং : 226 বয়স : 26 লিঙ্গ : মহিলা |
| 783 | 1 | LQW0519017 | ফটো উপলব্ধ | নাম : কাৰ্মেল মূৰ্ম স্বামীৰ নাম: লুইস কুজুৰ ঘৰ নং : 210 বয়স : 28 লিঙ্গ : মহিলা |
| 784 | 1 | LQW0448241 | ফটো উপলব্ধ | নাম : গেডেৰচন বড়ো পিতাৰ নাম: ধৰণিধৰ বড়ো ঘৰ নং : 250 বয়স : 24 লিঙ্গ : পুৰুষ |
| 785 | 1 | LQW1991736 | ফটো উপলব্ধ | নাম : জসিলা পান্না পিতাৰ নাম: ধৰ্ম পান্না ঘৰ নং : 242 বয়স : 21 লিঙ্গ : মহিলা |
| 786 | 1 | XHA0372680 | ফটো উপলব্ধ | নাম : বিজিত কুজুৰ পিতাৰ নাম: জেভিয়াৰ কুজুৰ ঘৰ নং : 210 বয়স : 22 লিঙ্গ : পুৰুষ |
| 787 | 1 | XHA0375642 | ফটো উপলব্ধ | নাম : দতীসিতা বৰ্মন পিতাৰ নাম: চবিন বৰ্মন ঘৰ নং : 236 বয়স : 19 লিঙ্গ : মহিলা |
| 788 | 1 | LQW0466102 | ফটো উপলব্ধ | নাম : বিনা টপ্পো স্বামীৰ নাম: নিলু তিকী ঘৰ নং : 231 বয়স : 32 লিঙ্গ : মহিলা |
| 789 | 1 | LQW0476358 | ফটো উপলব্ধ | নাম : সানয়া টোপ্পো স্বামীৰ নাম: আকাচাউচ টোপ্পো ঘৰ নং : 190 বয়স : 30 লিঙ্গ : মহিলা |
| 790 | 1 | LQW0461251 | ফটো উপলব্ধ | নাম : আকাসীউস কুজুৰ পিতাৰ নাম: মাৱকাশি কুজুৰ ঘৰ নং : 239 বয়স : 30 লিঙ্গ : পুৰুষ |
| 791 | 1 | LQW0460188 | ফটো উপলব্ধ | নাম : দীপিকা গাড়া পিতাৰ নাম: লাজু গাড়া ঘৰ নং : 214 বয়স : 26 লিঙ্গ : মহিলা |
| 792 | 1 | LQW0505859 | ফটো উপলব্ধ | নাম : সঞ্জয় একা পিতাৰ নাম: দুম্নিক একা ঘৰ নং : 194 বয়স : 25 লিঙ্গ : পুৰুষ |



| | | |
|--|---|------------|
| 793 | 1 | XHA0383133 |
| নাম : শোভা মুণ্ডা পিতাৰ নাম : ভূতো মুণ্ডা ঘৰ নং : 230 বয়স : 18 লিঙ্গ : মহিলা | | |
| ফটো উপলব্ধ | | |

| | | |
|---|---|------------|
| 794 | 1 | XHA0383141 |
| নাম : ফুংবিলী বড়ো পিতাৰ নাম : পশমা বড়ো ঘৰ নং : 173 বয়স : 18 লিঙ্গ : মহিলা | | |
| ফটো উপলব্ধ | | |

| | | |
|--|---|------------|
| 795 | 1 | XHA0387985 |
| নাম : দিবীনা বড়ো পিতাৰ নাম : বিমল বড়ো ঘৰ নং : 147 বয়স : 19 লিঙ্গ : মহিলা | | |
| ফটো উপলব্ধ | | |

| | | |
|---|---|------------|
| 796 | 1 | XHA0388470 |
| নাম : অলাইশী বড়ো স্বামীৰ নাম : বুকুল বড়ো ঘৰ নং : 165 বয়স : 30 লিঙ্গ : মহিলা | | |
| ফটো উপলব্ধ | | |

ভোটাৰৰ সাৰাংশ

A) ভোটাৰৰ সংখ্যা

| | তালিকাৰ প্ৰকাৰ | তালিকাৰ চিনাক্তকৰণ | ভোটাৰৰ সংখ্যা | | | | |
|---|---------------------------------------|--------------------|---|-------|-----------|-----|-----|
| | | | পুৰুষ | মহিলা | ওয় লিঙ্গ | মুঠ | |
| I | মূল তালিকা | মূল তালিকা | বিশেষ সংশোধন, 2026 চনৰ পূৰ্বৰ 2025 চনৰ মূল তালিকাৰ লগত থকা সংযোজন সমূহ একত্ৰিতকৰন কৰা তালিকা । | 349 | 385 | 0 | 734 |
| II | যোগ তালিকা | পৰিপূৰক 1 | বিশেষ সংক্ষিপ্ত সংশোধন, 2026 | 19 | 39 | 0 | 58 |
| | | পৰিপূৰক 2 | অনবিচ্ছিন্ন সংশোধন 2026 | 0 | 4 | 0 | 4 |
| | | | মুঠ | 19 | 43 | 0 | 62 |
| III | বিয়োজন তালিকা | পৰিপূৰক 1 | বিশেষ সংক্ষিপ্ত সংশোধন, 2026 | 5 | 12 | 0 | 17 |
| | | পৰিপূৰক 2 | অনবিচ্ছিন্ন সংশোধন 2026 | 0 | 2 | 0 | 2 |
| | | | মুঠ | 5 | 14 | 0 | 19 |
| IV | লিংগ ক্ষেত্ৰত পৰিবৰ্তনৰ বাবে পাৰ্থক্য | | | 0 | 0 | 0 | 0 |
| এই সংশোধনৰ পিছত ভোটাৰ তালিকাত ভোটাৰৰ মুঠ সংখ্যা (I+II-III+IV) | | | | 363 | 414 | 0 | 777 |

B) শুধৰনীৰ সংখ্যা

| তালিকাৰ প্ৰকাৰ | তালিকাৰ চিনাক্তকৰণ | শুধৰনীৰ সংখ্যা |
|----------------|------------------------------|----------------|
| পৰিপূৰক 1 | বিশেষ সংক্ষিপ্ত সংশোধন, 2026 | 2 |
| পৰিপূৰক 2 | অনবিচ্ছিন্ন সংশোধন 2026 | 1 |
| | মুঠ | 3 |

নিৰ্বাচক পঞ্জীয়ন বিষয়াৰ স্বাক্ষৰ

E-মূত, S-স্থানান্তৰিত/ বাসস্থান পৰিবৰ্তন, R-প্ৰতিলিপি, M-নিখোজ, Q-অযোগ্য