



ভোটাৰ তালিকা 2026 S03 অসম

বিধানসভা সমষ্টিৰ নম্বৰ, নাম আৰু সংৰক্ষণৰ স্থিতি : 43 - তামুলপুৰ (অনুসূচিত জনজাতি)		খণ্ড নং : 205																			
এই বিধানসভা সমষ্টিত কোন সংসদীয় সমষ্টিৰ অন্তৰ্গত তাৰ নম্বৰ, নাম আৰু সংৰক্ষণ স্থিতি : 4 - দৰং-ওদালগুৰি (সাধাৰণ)																					
1. সংশোধনৰ বিৱৰণ																					
সংশোধনৰ বছৰ	2026	তালিকাৰ চিনাক্তকৰণ																			
ভিত্তি তাৰিখ	01-04-2026	বিশেষ সংশোধন, 2026 চনৰ পূৰ্বৰ 2025 চনৰ মূল তালিকাৰ লগত থকা সংযোজন সমূহ একত্ৰিতকৰণ কৰা তালিকা।																			
সংশোধনৰ প্ৰকাৰ	বিশেষ সংশোধন 2026																				
প্ৰকাশনৰ তাৰিখ	23-03-2026																				
2. খণ্ড আৰু ভোটগ্ৰহন কেন্দ্ৰৰ বিৱৰণ																					
খণ্ডৰ অন্তৰ্গত এলেকা সমূহৰ নম্বৰ আৰু নাম																					
1-বঙলামাৰী	<table border="1" style="width: 100%; border-collapse: collapse;"> <tr> <td>মূল চহৰ/গাওঁ</td> <td>: বঙলামাৰী</td> </tr> <tr> <td>ৱাৰ্ড নং</td> <td>:</td> </tr> <tr> <td>ডাকঘৰ</td> <td>: বঙলামাৰী</td> </tr> <tr> <td>পুলিচ থানা</td> <td>: বৰবৰী</td> </tr> <tr> <td>ব্লক</td> <td>: ধমধমা</td> </tr> <tr> <td>ৰাজহ চক্ৰ</td> <td>: বাগানপাৰা</td> </tr> <tr> <td>জিলা</td> <td>: তামুলপুৰ</td> </tr> <tr> <td>পিনকোড</td> <td>: 781344</td> </tr> </table>					মূল চহৰ/গাওঁ	: বঙলামাৰী	ৱাৰ্ড নং	:	ডাকঘৰ	: বঙলামাৰী	পুলিচ থানা	: বৰবৰী	ব্লক	: ধমধমা	ৰাজহ চক্ৰ	: বাগানপাৰা	জিলা	: তামুলপুৰ	পিনকোড	: 781344
মূল চহৰ/গাওঁ	: বঙলামাৰী																				
ৱাৰ্ড নং	:																				
ডাকঘৰ	: বঙলামাৰী																				
পুলিচ থানা	: বৰবৰী																				
ব্লক	: ধমধমা																				
ৰাজহ চক্ৰ	: বাগানপাৰা																				
জিলা	: তামুলপুৰ																				
পিনকোড	: 781344																				
3. ভোটগ্ৰহন কেন্দ্ৰৰ বিৱৰণ																					
ভোটগ্ৰহন কেন্দ্ৰৰ নম্বৰ আৰু নাম :	ভোটগ্ৰহন কেন্দ্ৰৰ প্ৰকাৰ (পুৰুষ/মহিলা/সাধাৰণ)		সাধাৰন																		
205 - 1নং বঙলামাৰী প্ৰাথমিক বিদ্যালয়(বাওঁ শাখা)	খণ্ডৰ অন্তৰ্গত সহায়ক ভোটগ্ৰহন কেন্দ্ৰ		0																		
ভোটগ্ৰহন কেন্দ্ৰৰ ঠিকনা :	সংখ্যা :																				
১ নং বঙলামাৰী প্ৰাথমিক বিদ্যালয়, কোথালী নং ২, বঙলামাৰী																					
4. ভোটাৰৰ সংখ্যা																					
আৰম্ভনি ক্ৰমিক নং	শেষ ক্ৰমিক নং	মুঠ ভোটাৰ																			
		পুৰুষ	মহিলা	৩য় লিঙ্গ	মুঠ																
1	1154	543	582	0	1125																

নিৰ্বাচক পঞ্জীয়ন বিষয়াৰ স্বাক্ষৰ

Nazri Naksha



Google Map View

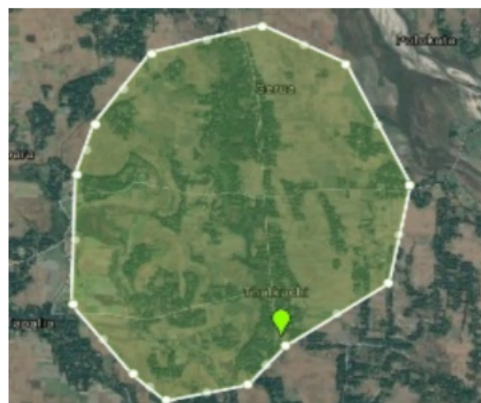

Polling Station Building Front View



ভোটগ্রহন কেন্দ্ৰৰ সন্মুখৰ দৃশ্য

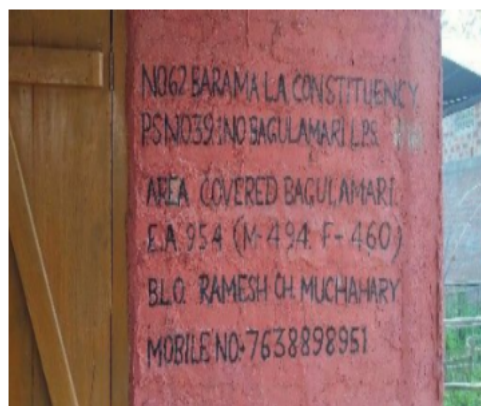

Cad View

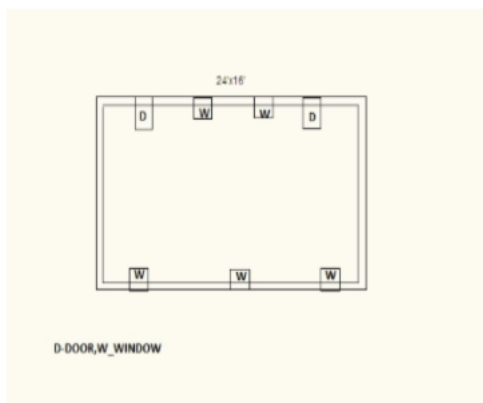

Key MAP View

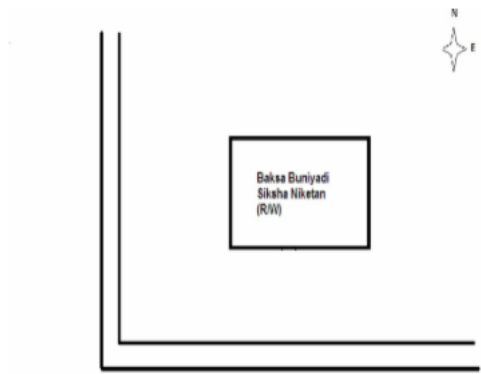

1 নাম : নিপু ঠাকুৰিয়া পিতাৰ নাম : দীনেশ ঠাকুৰিয়া ঘৰ নং : 00 বয়স : 26 লিঙ্গ : পুৰুষ	LQW0243642 ফটো উপলব্ধ	2 নাম : জয়কুমাৰ হাজৰিকা পিতাৰ নাম : দশৰথ হাজৰিকা ঘৰ নং : 00 বয়স : 25 লিঙ্গ : পুৰুষ	LQW0240622 ফটো উপলব্ধ	3 নাম : ধুবজ্যোতি হাজৰিকা পিতাৰ নাম : সুৰত হাজৰিকা ঘৰ নং : 00 বয়স : 25 লিঙ্গ : পুৰুষ	LQW0237842 ফটো উপলব্ধ
4 নাম : বানী বড়ো পিতাৰ নাম : বিনোদ বড়ো ঘৰ নং : 17 বয়স : 24 লিঙ্গ : মহিলা	LQW1163310 ফটো উপলব্ধ	5 নাম : মাজিনা বেগম স্বামীৰ নাম : ইন্তজা হুছেইন ঘৰ নং : 18 বয়স : 33 লিঙ্গ : মহিলা	LQW0218487 ফটো উপলব্ধ	6 নাম : উদাংশী মুছাহাৰী পিতাৰ নাম : মিৰাজ মুছাহাৰী ঘৰ নং : 21 বয়স : 21 লিঙ্গ : মহিলা	XHA0138180 ফটো উপলব্ধ
7 নাম : মহঃ নজৰুল আলী পিতাৰ নাম : মাইতাপ আলী ঘৰ নং : 2৮ বয়স : 35 লিঙ্গ : পুৰুষ	LQW0185587 ফটো উপলব্ধ	8 নাম : প্ৰিয়ংকা সৌনাৰী স্বৰ্গীয়াৰী স্বামীৰ নাম : বনচায় স্বৰ্গীয়াৰী ঘৰ নং : 39 বয়স : 36 লিঙ্গ : মহিলা	LQW0253120 ফটো উপলব্ধ	9 নাম : অমানিশা ডেকা পিতাৰ নাম : দিপক ডেকা ঘৰ নং : 39 বয়স : 23 লিঙ্গ : মহিলা	LQW1523851 ফটো উপলব্ধ
10 নাম : নমিতা মদাহী স্বামীৰ নাম : ববিন মদাহী ঘৰ নং : 8৮ ক বয়স : 25 লিঙ্গ : মহিলা	LQW0224493 ফটো উপলব্ধ	11 নাম : নাওমান বড়ো স্বামীৰ নাম : বুদ্ধ বড়ো ঘৰ নং : 92 বয়স : 51 লিঙ্গ : মহিলা	XHA0156612 ফটো উপলব্ধ	12 নাম : নিলাইশ্ৰী বড়ো স্বামীৰ নাম : ফণীধৰ বড়ো ঘৰ নং : 102 বয়স : 40 লিঙ্গ : মহিলা	LQW0251421 ফটো উপলব্ধ
13 নাম : মনোমতী বড়ো পিতাৰ নাম : ফণীধৰ বড়ো ঘৰ নং : 102 বয়স : 20 লিঙ্গ : মহিলা	XHA0007369 ফটো উপলব্ধ	14 নাম : পদ্মধৰ বড়ো পিতাৰ নাম : হৰি বড়ো ঘৰ নং : 105 বয়স : 24 লিঙ্গ : পুৰুষ	LQW0520775 ফটো উপলব্ধ	15 নাম : গোস্বৈৰ বড়ো পিতাৰ নাম : হৰেন বড়ো ঘৰ নং : 107 বয়স : 26 লিঙ্গ : পুৰুষ	LQW0251520 ফটো উপলব্ধ
S 16 নাম : উদাং নাৰ্জাৰী স্বামীৰ নাম : দেমাশু ৰামচিয়াৰী ঘৰ নং : 112 বয়স : 20 লিঙ্গ : মহিলা	XHA0138396 ফটো উপলব্ধ	17 নাম : উদাংশী বড়ো স্বামীৰ নাম : বিষ্ণু বৰো ঘৰ নং : 145 বয়স : 21 লিঙ্গ : মহিলা	LQW1984137 ফটো উপলব্ধ	18 নাম : বিনিতা বসুমতাৰী স্বামীৰ নাম : ভবেন বসুমতাৰী ঘৰ নং : 183 বয়স : 41 লিঙ্গ : মহিলা	LQW0251462 ফটো উপলব্ধ
19 নাম : মণিকা বড়ো স্বামীৰ নাম : সোবেন বসুমতাৰী ঘৰ নং : ১৮৩ বয়স : 29 লিঙ্গ : মহিলা	LQW0330837 ফটো উপলব্ধ	20 নাম : ৰীতা বড়ো পিতাৰ নাম : বুদ্ধ ঘৰ নং : ১৯২ বয়স : 40 লিঙ্গ : মহিলা	LQW3142890 ফটো উপলব্ধ	21 নাম : ভবানী বড়ো পিতাৰ নাম : বুদ্ধ ঘৰ নং : ১৯২ বয়স : 38 লিঙ্গ : পুৰুষ	LQW3142889 ফটো উপলব্ধ
22 নাম : ফুলশ্ৰী বড়ো স্বামীৰ নাম : ভবানী বড়ো ঘৰ নং : ১৯২ বয়স : 34 লিঙ্গ : মহিলা	LQW1911553 ফটো উপলব্ধ	23 নাম : গোমচাৰ বড়ো মাতৃৰ নাম : বুদ্ধ বড়ো ঘৰ নং : ১৯২ বয়স : 32 লিঙ্গ : পুৰুষ	LQW1910889 ফটো উপলব্ধ	24 নাম : সোদোমশী বড়ো পিতাৰ নাম : কান্তা বড়ো ঘৰ নং : 192 বয়স : 25 লিঙ্গ : মহিলা	LQW0420455 ফটো উপলব্ধ
25 নাম : ৰাহুল বড়ো পিতাৰ নাম : কান্তা বড়ো ঘৰ নং : ১৯২ বয়স : 25 লিঙ্গ : পুৰুষ	LQW0420448 ফটো উপলব্ধ	26 নাম : কান্ত বড়ো পিতাৰ নাম : বুদ্ধ বড়ো ঘৰ নং : ১৯২ক বয়স : 46 লিঙ্গ : পুৰুষ	LQW3142903 ফটো উপলব্ধ	27 নাম : ৰীণা বড়ো স্বামীৰ নাম : কান্ত ঘৰ নং : ১৯২ক বয়স : 44 লিঙ্গ : মহিলা	LQW3142914 ফটো উপলব্ধ
28 নাম : জয়শ্ৰী বসুমতাৰী স্বামীৰ নাম : কামিনী বসুমতাৰী ঘৰ নং : ১৯৩ বয়স : 58 লিঙ্গ : মহিলা	LQW3142925 ফটো উপলব্ধ	29 নাম : চুক্ৰাম বসুমতাৰী পিতাৰ নাম : কামিনী বসুমতাৰী ঘৰ নং : ১৯৩ বয়স : 31 লিঙ্গ : পুৰুষ	LQW3144487 ফটো উপলব্ধ	30 নাম : খুনলাইশ্ৰী বসুমতাৰী স্বামীৰ নাম : বিষ্ণু বসুমতাৰী ঘৰ নং : 193 বয়স : 31 লিঙ্গ : মহিলা	LQW0283945 ফটো উপলব্ধ



31 নাম : অনামিকা ৰামছিয়াৰী স্বামীৰ নাম: চুক্রাম বসুমতাৰী ঘৰ নং : 193 বয়স : 30 লিঙ্গ : মহিলা	LQW0247494 ফটো উপলব্ধ	32 নাম : শান্তি ব্ৰহ্ম স্বামীৰ নাম: বুদ্ধ বসুমতাৰী ঘৰ নং : 193 বয়স : 29 লিঙ্গ : মহিলা	LQW2014173 ফটো উপলব্ধ	33 নাম : বিষ্ণু বসুমতাৰী পিতাৰ নাম: কামিনী বসুমতাৰী ঘৰ নং : 193 বয়স : 27 লিঙ্গ : পুৰুষ	LQW0169508 ফটো উপলব্ধ
34 নাম : বুদ্ধ বসুমতাৰী মাতৃৰ নাম: জয়শ্ৰী বসুমতাৰী ঘৰ নং : 193 বয়স : 27 লিঙ্গ : পুৰুষ	LQW0213082 ফটো উপলব্ধ	35 নাম : লক্ষেশ্বৰ বসুমতাৰী পিতাৰ নাম: জলা ঘৰ নং : 198 বয়স : 73 লিঙ্গ : পুৰুষ	LQW3142936 ফটো উপলব্ধ	36 নাম : বিমলা বসুমতাৰী স্বামীৰ নাম: লক্ষেশ্বৰ ঘৰ নং : 198 বয়স : 68 লিঙ্গ : মহিলা	LQW3142947 ফটো উপলব্ধ
37 নাম : প্ৰাজীত বসুমতাৰী পিতাৰ নাম: লক্ষেশ্বৰ বসুমতাৰী ঘৰ নং : 198 বয়স : 41 লিঙ্গ : পুৰুষ	LQW3142969 ফটো উপলব্ধ	38 নাম : প্ৰনয় বসুমতাৰী পিতাৰ নাম: লক্ষেশ্বৰ ঘৰ নং : 198 বয়স : 40 লিঙ্গ : পুৰুষ	LQW3142958 ফটো উপলব্ধ	39 নাম : মঞ্জু বসুমতাৰী স্বামীৰ নাম: প্ৰাণজিত বসুমতাৰী ঘৰ নং : 198 বয়স : 38 লিঙ্গ : মহিলা	LQW1911451 ফটো উপলব্ধ
40 নাম : ললিতা বসুমতাৰী স্বামীৰ নাম: প্ৰনয় বসুমতাৰী ঘৰ নং : 198 বয়স : 34 লিঙ্গ : মহিলা	LQW1911542 ফটো উপলব্ধ	41 নাম : মমতা বানী বসুমতাৰী পিতাৰ নাম: প্ৰনয় বসুমতাৰী ঘৰ নং : 194 বয়স : 20 লিঙ্গ : মহিলা	XHA0123497 ফটো উপলব্ধ	42 নাম : বিৰেন বড়ো পিতাৰ নাম: ডাংখীয়া বড়ো ঘৰ নং : 196 বয়স : 62 লিঙ্গ : পুৰুষ	LQW3142981 ফটো উপলব্ধ
43 নাম : মালতী বড়ো স্বামীৰ নাম: বিৰেন বড়ো ঘৰ নং : 196 বয়স : 50 লিঙ্গ : মহিলা	LQW3142992 ফটো উপলব্ধ	44 নাম : মন্দিৰা বড়ো অন্যান্য: ডাংখীয়া বড়ো ঘৰ নং : 196 বয়স : 38 লিঙ্গ : মহিলা	LQW1911439 ফটো উপলব্ধ	45 নাম : সুজমা বসুমতাৰী স্বামীৰ নাম: প্ৰসেনজিত বড়ো ঘৰ নং : 196 বয়স : 34 লিঙ্গ : মহিলা	XHA0091579 ফটো উপলব্ধ
46 নাম : অনজনা বড়ো পিতাৰ নাম: বিৰেন বড়ো ঘৰ নং : 196 বয়স : 32 লিঙ্গ : মহিলা	LQW1911575 ফটো উপলব্ধ	47 নাম : প্ৰসেনজিত বড়ো পিতাৰ নাম: বিৰেন বড়ো ঘৰ নং : 196 বয়স : 32 লিঙ্গ : পুৰুষ	LQW1910878 ফটো উপলব্ধ	48 নাম : বাবল বড়ো পিতাৰ নাম: ৰামচৰণ ঘৰ নং : 196 বয়স : 60 লিঙ্গ : পুৰুষ	LQW3143008 ফটো উপলব্ধ
49 নাম : তে পি বড়ো স্বামীৰ নাম: বাবল ঘৰ নং : 196 বয়স : 57 লিঙ্গ : মহিলা	LQW3143019 ফটো উপলব্ধ	50 নাম : মন্ট বড়ো পিতাৰ নাম: বাবল ঘৰ নং : 196 বয়স : 37 লিঙ্গ : পুৰুষ	LQW3143020 ফটো উপলব্ধ	51 নাম : চনিমা বড়ো পিতাৰ নাম: মদন বসুমতাৰী ঘৰ নং : 196 বয়স : 32 লিঙ্গ : মহিলা	LQW1911495 ফটো উপলব্ধ
52 নাম : অমি মুছাহাৰী স্বামীৰ নাম: বিজয় মুছাহাৰী ঘৰ নং : 199 বয়স : 82 লিঙ্গ : মহিলা	LQW3143042 ফটো উপলব্ধ	53 নাম : বিজয় বড়ো পিতাৰ নাম: হাওঁগা ঘৰ নং : 199 বয়স : 68 লিঙ্গ : পুৰুষ	LQW3143031 ফটো উপলব্ধ	54 নাম : দুৰ্গা মুছাহাৰী পিতাৰ নাম: বিজয় মুছাহাৰী ঘৰ নং : 199 বয়স : 34 লিঙ্গ : পুৰুষ	LQW0170167 ফটো উপলব্ধ
55 নাম : বিভা মুছাহাৰী স্বামীৰ নাম: দুৰ্গা মুছাহাৰী ঘৰ নং : 199 বয়স : 31 লিঙ্গ : মহিলা	LQW0242263 ফটো উপলব্ধ	56 নাম : দৈমালী মুছাহাৰী স্বামীৰ নাম: বিজয় মুছাহাৰী ঘৰ নং : 199 বয়স : 30 লিঙ্গ : মহিলা	LQW0170209 ফটো উপলব্ধ	57 নাম : দুমাও বড়ো স্বামীৰ নাম: লোলিত বড়ো ঘৰ নং : 199 বয়স : 54 লিঙ্গ : মহিলা	LQW3143064 ফটো উপলব্ধ
58 নাম : কৃষ্ণা ৰামছিয়াৰী পিতাৰ নাম: লোলিত বড়ো ঘৰ নং : 199 বয়স : 30 লিঙ্গ : পুৰুষ	LQW1910890 ফটো উপলব্ধ	59 নাম : বেলশ্ৰী ৰামছিয়াৰী স্বামীৰ নাম: কৃষ্ণ ৰামছিয়াৰী ঘৰ নং : 199 বয়স : 28 লিঙ্গ : মহিলা	LQW0170589 ফটো উপলব্ধ	60 নাম : নাৰায়ন ৰামছিয়াৰী পিতাৰ নাম: লালিত ৰামছিয়াৰী ঘৰ নং : 199 বয়স : 27 লিঙ্গ : পুৰুষ	LQW0170597 ফটো উপলব্ধ



61 নাম : জিৰী বামছিয়াৰী স্বামীৰ নাম: নাৰায়ন বামছিয়াৰী ঘৰ নং : ১৯৯ বয়স : 25 লিঙ্গ : মহিলা	LQW0342147 ফটো উপলব্ধ	S2 62 নাম : বিহু বাম মুছাহাৰী পিতাৰ নাম: বৰি বাম মুছাহাৰী ঘৰ নং : ২০০ বয়স : 59 লিঙ্গ : পুৰুষ	LQW3143075 ফটো উপলব্ধ	63 নাম : লক্ষ্মেশ্বৰী মুছাহাৰী পিতাৰ নাম: বিহু বাম মুছাহাৰী ঘৰ নং : ২০০ বয়স : 53 লিঙ্গ : মহিলা	LQW3143086 ফটো উপলব্ধ
64 নাম : সবিতা মুছাহাৰী পিতাৰ নাম: বিহু মুছাহাৰী ঘৰ নং : ২০০ বয়স : 32 লিঙ্গ : মহিলা	LQW3144863 ফটো উপলব্ধ	65 নাম : চনাৰী মুছাহাৰী পিতাৰ নাম: বিহু মুছাহাৰী ঘৰ নং : ২০০ বয়স : 31 লিঙ্গ : মহিলা	LQW3144885 ফটো উপলব্ধ	66 নাম : ফুংখা মুছাহাৰী পিতাৰ নাম: বিহু বাম মুছাহাৰী ঘৰ নং : ২০০ বয়স : 25 লিঙ্গ : পুৰুষ	LQW0213553 ফটো উপলব্ধ
67 নাম : লক্ষ্মী মুছাহাৰী পিতাৰ নাম: গোন্ডা মুছাহাৰী ঘৰ নং : ২০১ বয়স : 59 লিঙ্গ : পুৰুষ	LQW3143100 ফটো উপলব্ধ	68 নাম : চুনিশী মুছাহাৰী স্বামীৰ নাম: লক্ষী ঘৰ নং : ২০১ বয়স : 55 লিঙ্গ : মহিলা	LQW3143111 ফটো উপলব্ধ	69 নাম : সঞ্জীৱ মুছাহাৰী পিতাৰ নাম: লক্ষী মুছাহাৰী ঘৰ নং : ২০১ বয়স : 38 লিঙ্গ : পুৰুষ	LQW3143122 ফটো উপলব্ধ
70 নাম : কল্পনা মুছাহাৰী স্বামীৰ নাম: সঞ্জীৱ মুছাহাৰী ঘৰ নং : ২০১ বয়স : 36 লিঙ্গ : মহিলা	LQW1911520 ফটো উপলব্ধ	71 নাম : সোমবাৰী মুছাহাৰী পিতাৰ নাম: লক্ষ্মী মুছাহাৰী ঘৰ নং : 201 বয়স : 28 লিঙ্গ : মহিলা	XHA0049619 ফটো উপলব্ধ	72 নাম : সোনালী মুছাহাৰী পিতাৰ নাম: সঞ্জীৱ মুছাহাৰী ঘৰ নং : 201 বয়স : 21 লিঙ্গ : মহিলা	XHA0124040 ফটো উপলব্ধ
73 নাম : সুবংচা মুছাহাৰী পিতাৰ নাম: সঞ্জীৱ মুছাহাৰী ঘৰ নং : 201 বয়স : 19 লিঙ্গ : পুৰুষ	XHA0124057 ফটো উপলব্ধ	74 নাম : বিবাৰী মুছাহাৰী স্বামীৰ নাম: হাওগা ঘৰ নং : ২০২ বয়স : 83 লিঙ্গ : মহিলা	LQW3143155 ফটো উপলব্ধ	75 নাম : দাৱা মুছাহাৰী পিতাৰ নাম: হাওগা ঘৰ নং : ২০২ বয়স : 63 লিঙ্গ : পুৰুষ	LQW3143166 ফটো উপলব্ধ
76 নাম : মন্ত্ৰী মুছাহাৰী পিতাৰ নাম: হাওগা ঘৰ নং : ২০২ বয়স : 56 লিঙ্গ : পুৰুষ	LQW3143188 ফটো উপলব্ধ	77 নাম : ভাৰতী মুছাহাৰী মাতৃৰ নাম: মন্ত্ৰী ঘৰ নং : ২০২ বয়স : 54 লিঙ্গ : মহিলা	LQW3143199 ফটো উপলব্ধ	78 নাম : বিপীন মুছাহাৰী পিতাৰ নাম: সুৰেশ্বৰ মুছাহাৰী ঘৰ নং : ২০২ বয়স : 52 লিঙ্গ : পুৰুষ	LQW3143177 ফটো উপলব্ধ
79 নাম : পদমী মুছাহাৰী স্বামীৰ নাম: দাৱা মুছাহাৰী ঘৰ নং : 202 বয়স : 50 লিঙ্গ : মহিলা	LQW0356865 ফটো উপলব্ধ	80 নাম : ৰঞ্জিত মুছাহাৰী পিতাৰ নাম: হাওগা ঘৰ নং : ২০২ বয়স : 48 লিঙ্গ : পুৰুষ	LQW3143202 ফটো উপলব্ধ	81 নাম : বিনা মুছাহাৰী স্বামীৰ নাম: ৰঞ্জিত মুছাহাৰী ঘৰ নং : ২০২ বয়স : 48 লিঙ্গ : মহিলা	LQW3143213 ফটো উপলব্ধ
82 নাম : বোলেন মুছাহাৰী পিতাৰ নাম: হাওগা ঘৰ নং : ২০২ বয়স : 38 লিঙ্গ : পুৰুষ	LQW3143224 ফটো উপলব্ধ	83 নাম : প্ৰাণজিৎ মুছাহাৰী পিতাৰ নাম: মন্ত্ৰী মুছাহাৰী ঘৰ নং : ২০২ বয়স : 33 লিঙ্গ : পুৰুষ	LQW1910538 ফটো উপলব্ধ	84 নাম : ৰতিনী মুছাহাৰী স্বামীৰ নাম: প্ৰানজিত মুছাহাৰী ঘৰ নং : ২০২ বয়স : 33 লিঙ্গ : মহিলা	LQW0171637 ফটো উপলব্ধ
85 নাম : অঞ্জলী মুছাহাৰী পিতাৰ নাম: মন্ত্ৰী মুছাহাৰী ঘৰ নং : ২০২ বয়স : 32 লিঙ্গ : মহিলা	LQW3144852 ফটো উপলব্ধ	86 নাম : দডেৰে মাইনাও বড়ো স্বামীৰ নাম: মিঠুন মুছাহাৰী ঘৰ নং : 202 বয়স : 32 লিঙ্গ : মহিলা	XHA0079046 ফটো উপলব্ধ	87 নাম : মিঠুন মুছাহাৰী পিতাৰ নাম: মন্ত্ৰী মুছাহাৰী ঘৰ নং : ২০২ বয়স : 31 লিঙ্গ : পুৰুষ	LQW3144498 ফটো উপলব্ধ
88 নাম : এসডবল্যুআৰঅংগশ্ৰী মুশাহাৰী পিতাৰ নাম: ৰঞ্জিত মুছাহাৰী ঘৰ নং : 202 বয়স : 22 লিঙ্গ : মহিলা	LQW1983998 ফটো উপলব্ধ	89 নাম : বিনন্দী গয়াৰী পিতাৰ নাম: বেপাৰী ঘৰ নং : ২০৩ বয়স : 61 লিঙ্গ : পুৰুষ	LQW3143246 ফটো উপলব্ধ	S2 90 নাম : অনলে গয়াৰী স্বামীৰ নাম: বিনন্দী ঘৰ নং : ২০৩ বয়স : 58 লিঙ্গ : মহিলা	LQW3143257 ফটো উপলব্ধ

91 নাম : সঞ্জয় গয়াৰী পিতাৰ নাম: বিনন্দী গয়াৰী ঘৰ নং : 203 বয়স : 36 লিঙ্গ : পুৰুষ	LQW1910663 ফটো উপলব্ধ	92 নাম : সনিয়া মুছাহাৰী গয়াৰী স্বামীৰ নাম: সঞ্জয় গয়াৰী ঘৰ নং : 203 বয়স : 31 লিঙ্গ : মহিলা	LQW0171736 ফটো উপলব্ধ	93 নাম : সৰ্মেলা গয়াৰী স্বামীৰ নাম: চিংকু গয়াৰী ঘৰ নং : 203 বয়স : 27 লিঙ্গ : মহিলা	LQW0425595 ফটো উপলব্ধ
94 নাম : নিজেৰা গয়াৰী পিতাৰ নাম: বিনন্দী গয়াৰী ঘৰ নং : 203 বয়স : 26 লিঙ্গ : মহিলা	LQW1501139 ফটো উপলব্ধ	95 নাম : বীনা স্বৰ্গীয়াৰী পিতাৰ নাম: কানু স্বৰ্গীয়াৰী ঘৰ নং : 205 বয়স : 43 লিঙ্গ : মহিলা	LQW3143371 ফটো উপলব্ধ	96 নাম : চপ্পা স্বৰ্গীয়াৰী পিতাৰ নাম: কানু স্বৰ্গীয়াৰী ঘৰ নং : 205 বয়স : 24 লিঙ্গ : মহিলা	LQW1428903 ফটো উপলব্ধ
97 নাম : মিজিৎ স্বৰ্গীয়াৰী মাতৃৰ নাম: চিনা স্বৰ্গীয়াৰী ঘৰ নং : 205 বয়স : 19 লিঙ্গ : পুৰুষ	XHA0075622 ফটো উপলব্ধ	98 নাম : সীমা বৰো পিতাৰ নাম: গোপী নাথ বৰো ঘৰ নং : 210 বয়স : 26 লিঙ্গ : মহিলা	LQW0437970 ফটো উপলব্ধ	S 99 নাম : দৈমালা বামছিয়াৰী পিতাৰ নাম: কায়ো বামছিয়াৰী ঘৰ নং : 212 বয়স : 33 লিঙ্গ : পুৰুষ	LQW1494475 ফটো উপলব্ধ
100 নাম : চোৰাংছা বসুমতাৰী পিতাৰ নাম: নন্দে বসুমতাৰী ঘৰ নং : 212 বয়স : 25 লিঙ্গ : পুৰুষ	LQW0355933 ফটো উপলব্ধ	101 নাম : ৰতিন মুছাহাৰী পিতাৰ নাম: দৌন্ডা মুছাহাৰী ঘৰ নং : 212 বয়স : 24 লিঙ্গ : পুৰুষ	LQW0436683 ফটো উপলব্ধ	102 নাম : নিজেম মুছাহাৰী পিতাৰ নাম: ধিৰাজ মুছাহাৰী ঘৰ নং : 218 বয়স : 26 লিঙ্গ : পুৰুষ	LQW0384529 ফটো উপলব্ধ
103 নাম : দীপিকা বামছিয়াৰী স্বামীৰ নাম: নিজেম মুছাহাৰী ঘৰ নং : 214 বয়স : 22 লিঙ্গ : মহিলা	LQW1516954 ফটো উপলব্ধ	104 নাম : দৈমশ্ৰী বসুমতাৰী স্বামীৰ নাম: বিপ্লৱী বসুমতাৰী ঘৰ নং : 215 বয়স : 29 লিঙ্গ : মহিলা	LQW0504290 ফটো উপলব্ধ	105 নাম : কন্জন বসুমতাৰী পিতাৰ নাম: চৰ্বেন বসুমতাৰী ঘৰ নং : 215 বয়স : 25 লিঙ্গ : পুৰুষ	LQW0427435 ফটো উপলব্ধ
106 নাম : বিস্তী ৰাম বসুমতাৰী পিতাৰ নাম: ৰাবেৰ্ন বসুমতাৰী ঘৰ নং : 217 বয়স : 35 লিঙ্গ : পুৰুষ	LQW0428888 ফটো উপলব্ধ	107 নাম : মোনশ্ৰী বসুমতাৰী স্বামীৰ নাম: বিস্তী ৰাম বসুমতাৰী ঘৰ নং : 217 বয়স : 31 লিঙ্গ : মহিলা	LQW0545673 ফটো উপলব্ধ	108 নাম : বিনিতা মুছাহাৰী স্বামীৰ নাম: ৰতন মুছাহাৰী ঘৰ নং : 218 বয়স : 26 লিঙ্গ : মহিলা	LQW0418020 ফটো উপলব্ধ
109 নাম : জিন্তী ডেকা পিতাৰ নাম: নবিন ডেকা ঘৰ নং : 222 বয়স : 26 লিঙ্গ : মহিলা	LQW0531780 ফটো উপলব্ধ	110 নাম : অপূৰ্ব ডেকা পিতাৰ নাম: দিলীপ ডেকা ঘৰ নং : 222 বয়স : 19 লিঙ্গ : পুৰুষ	XHA0125385 ফটো উপলব্ধ	111 নাম : বড়ো বড়ো পিতাৰ নাম: ভদ্রেশ্বৰ বড়ো ঘৰ নং : 223 বয়স : 40 লিঙ্গ : পুৰুষ	LQW0427914 ফটো উপলব্ধ
112 নাম : বিষ্টিৰাম বড়ো পিতাৰ নাম: ৰবেশ্বৰ বড়ো ঘৰ নং : 225 বয়স : 49 লিঙ্গ : পুৰুষ	LQW3341693 ফটো উপলব্ধ	113 নাম : মামুনী বড়ো পিতাৰ নাম: বিস্তী ৰাম বড়ো ঘৰ নং : 225 বয়স : 22 লিঙ্গ : মহিলা	LQW2019594 ফটো উপলব্ধ	114 নাম : জীতেন বসুমতাৰী পিতাৰ নাম: সুনীল বসুমতাৰী ঘৰ নং : 229 বয়স : 26 লিঙ্গ : পুৰুষ	LQW0368431 ফটো উপলব্ধ
115 নাম : উগিনী বড়ো পিতাৰ নাম: সমখোৰ বড়ো ঘৰ নং : 235 বয়স : 30 লিঙ্গ : মহিলা	LQW1911020 ফটো উপলব্ধ	S2 116 নাম : বাৰিসিং বড়ো পিতাৰ নাম: ভাদৌৰ বড়ো ঘৰ নং : 241 বয়স : 41 লিঙ্গ : পুৰুষ	LQW0536219 ফটো উপলব্ধ	117 নাম : ৰবিন বড়ো পিতাৰ নাম: বাৰিসিং বড়ো ঘৰ নং : 241 বয়স : 26 লিঙ্গ : পুৰুষ	LQW0518241 ফটো উপলব্ধ
118 নাম : মহিম বড়ো পিতাৰ নাম: বাৰিসিং বড়ো ঘৰ নং : 241 বয়স : 23 লিঙ্গ : পুৰুষ	LQW0518266 ফটো উপলব্ধ	119 নাম : প্ৰণিতা কলিতা স্বামীৰ নাম: সনেশ্বৰ কলিতা ঘৰ নং : 242 বয়স : 31 লিঙ্গ : মহিলা	LQW1547686 ফটো উপলব্ধ	120 নাম : ৰশ্মি বড়ো স্বামীৰ নাম: মণি বড়ো ঘৰ নং : 243 বয়স : 25 লিঙ্গ : মহিলা	LQW0425587 ফটো উপলব্ধ

121 নাম : নবজিত বড়ো পিতাৰ নাম: কোমলা কান্ত বড়ো ঘৰ নং : 244 বয়স : 25 লিঙ্গ : পুৰুষ	LQW0377812 ফটো উপলব্ধ	122 নাম : দীপজ্যোতি হালৈ পিতাৰ নাম: তাৰিণী হালৈ ঘৰ নং : 246 বয়স : 25 লিঙ্গ : পুৰুষ	LQW1472620 ফটো উপলব্ধ	123 নাম : মৰমী দাস পিতাৰ নাম: পংকজ দাস ঘৰ নং : 254 বয়স : 26 লিঙ্গ : মহিলা	LQW0425835 ফটো উপলব্ধ
124 নাম : আৰিতা মুণ্ডা মাতৃৰ নাম: চমাৰী মুণ্ডা ঘৰ নং : 255 বয়স : 25 লিঙ্গ : মহিলা	LQW0517417 ফটো উপলব্ধ	125 নাম : আনিছা টপ্পো পিতাৰ নাম: মাইকেল টপ্পো ঘৰ নং : 258 বয়স : 23 লিঙ্গ : মহিলা	CFM0437889 ফটো উপলব্ধ	126 নাম : সঞ্জিত উজিৰ পিতাৰ নাম: শৰত উজিৰ ঘৰ নং : 278 বয়স : 24 লিঙ্গ : পুৰুষ	LQW0418798 ফটো উপলব্ধ
127 নাম : ইটিমণী ৰাজবংশী উজিৰ স্বামীৰ নাম: সঞ্জিত উজিৰ ঘৰ নং : 278 বয়স : 24 লিঙ্গ : মহিলা	LQW1145473 ফটো উপলব্ধ	128 নাম : জোনালী উজিৰ স্বামীৰ নাম: মনিন উজিৰ ঘৰ নং : 280 বয়স : 40 লিঙ্গ : মহিলা	LQW0418822 ফটো উপলব্ধ	129 নাম : ৰতন বৰো পিতাৰ নাম: জানু বৰো ঘৰ নং : 323 বয়স : 26 লিঙ্গ : পুৰুষ	LQW0417212 ফটো উপলব্ধ
130 নাম : হিমালী দৈমাৰী স্বামীৰ নাম: জয়প্রকাশ বসুমতাৰী ঘৰ নং : 330 বয়স : 38 লিঙ্গ : মহিলা	LQW0532176 ফটো উপলব্ধ	131 নাম : নন্দ বড়ো পিতাৰ নাম: বাবু বড়ো ঘৰ নং : 333 ক বয়স : 57 লিঙ্গ : পুৰুষ	LQW0390336 ফটো উপলব্ধ	132 নাম : গৌহোম বড়ো পিতাৰ নাম: নন্দ বড়ো ঘৰ নং : 333 ক বয়স : 25 লিঙ্গ : পুৰুষ	LQW0390385 ফটো উপলব্ধ
133 নাম : সমায়না বড়ো পিতাৰ নাম: নন্দ বড়ো ঘৰ নং : 333 ক বয়স : 24 লিঙ্গ : মহিলা	LQW0530337 ফটো উপলব্ধ	134 নাম : মীনকা দেবী স্বামীৰ নাম: ৰাজেন ছেত্ৰি ঘৰ নং : 340 বয়স : 26 লিঙ্গ : মহিলা	LQW0423657 ফটো উপলব্ধ	135 নাম : পৃথপতী ডেকা পিতাৰ নাম: মনোৰঞ্জন ডেকা ঘৰ নং : 355 বয়স : 35 লিঙ্গ : পুৰুষ	LQW0422451 ফটো উপলব্ধ
136 নাম : চিন্ময় বৰ্মন মাতৃৰ নাম: পদুমী বৰ্মন ঘৰ নং : 361 বয়স : 22 লিঙ্গ : পুৰুষ	LQW1467463 ফটো উপলব্ধ	137 নাম : অচ্যুত নাথ পিতাৰ নাম: ভবিন ঘৰ নং : 374 বয়স : 36 লিঙ্গ : পুৰুষ	LQW0087965 ফটো উপলব্ধ	138 নাম : ৰিম্পী নাথ স্বামীৰ নাম: অচুট নাথ ঘৰ নং : 374 বয়স : 26 লিঙ্গ : মহিলা	LQW0227272 ফটো উপলব্ধ
139 নাম : ৰাজীব বৰ্মন পিতাৰ নাম: সমুদ্ৰ বৰ্মন ঘৰ নং : 389 বয়স : 36 লিঙ্গ : পুৰুষ	XHA0094425 ফটো উপলব্ধ	140 নাম : উৎপল নাথ পিতাৰ নাম: ৰজনি নাথ ঘৰ নং : 396 বয়স : 28 লিঙ্গ : পুৰুষ	LQW0378232 ফটো উপলব্ধ	141 নাম : গণপতি নাথ পিতাৰ নাম: গবিন্দ নাথ ঘৰ নং : 408 বয়স : 24 লিঙ্গ : পুৰুষ	LQW1118421 ফটো উপলব্ধ
142 নাম : হিমাশ্ৰী নাথ স্বামীৰ নাম: ধমেশ্বৰ নাথ ঘৰ নং : 412 বয়স : 40 লিঙ্গ : মহিলা	LQW0283960 ফটো উপলব্ধ	143 নাম : কংকন নাথ পিতাৰ নাম: মাধৱ নাথ ঘৰ নং : 414 বয়স : 24 লিঙ্গ : পুৰুষ	LQW2003192 ফটো উপলব্ধ	144 নাম : জানকী নাথ স্বামীৰ নাম: সুৰেন ঘৰ নং : 825 বয়স : 60 লিঙ্গ : মহিলা	LQW3335066 ফটো উপলব্ধ
145 নাম : ভদ্ৰেশ্বৰ নাথ অন্যান্য: মজনী নাথ ঘৰ নং : 429 বয়স : 42 লিঙ্গ : পুৰুষ	LQW0437681 ফটো উপলব্ধ	146 নাম : মজনী নাথ স্বামীৰ নাম: ভদ্ৰেশ্বৰ নাথ ঘৰ নং : 429 বয়স : 41 লিঙ্গ : মহিলা	LQW0437715 ফটো উপলব্ধ	147 নাম : টিংকুমোনি নাথ মাতৃৰ নাম: মজনী নাথ ঘৰ নং : 429 বয়স : 25 লিঙ্গ : মহিলা	LQW0437723 ফটো উপলব্ধ
148 নাম : ৰাভুল নাথ পিতাৰ নাম: ভদ্ৰেশ্বৰ নাথ ঘৰ নং : 429 বয়স : 23 লিঙ্গ : পুৰুষ	LQW0531871 ফটো উপলব্ধ	S2 149 নাম : দিপৰ বড়ো পিতাৰ নাম: চেনৰাম ঘৰ নং : 836 বয়স : 75 লিঙ্গ : পুৰুষ	LQW3335146 ফটো উপলব্ধ	150 নাম : কমলী বড়ো স্বামীৰ নাম: দিপৰ ঘৰ নং : 836 বয়স : 72 লিঙ্গ : মহিলা	LQW3335157 ফটো উপলব্ধ



151 নাম : অজিত বড়ো পিতাৰ নাম: দিপৰ ঘৰ নং : 8৩০ বয়স : 54 লিঙ্গ : পুৰুষ	LQW3335168 ফটো উপলব্ধ	152 নাম : নিৰপ্ৰিয়া নাথ স্বামীৰ নাম: হৰমোহন নাথ ঘৰ নং : 8৩০ বয়স : 53 লিঙ্গ : মহিলা	LQW3335124 ফটো উপলব্ধ	153 নাম : অঞ্জু বড়ো স্বামীৰ নাম: অজিত বড়ো ঘৰ নং : 8৩০ বয়স : 46 লিঙ্গ : মহিলা	LQW3335204 ফটো উপলব্ধ
154 নাম : তপন বড়ো পিতাৰ নাম: দিপৰ ঘৰ নং : 8৩০ বয়স : 43 লিঙ্গ : পুৰুষ	LQW3335180 ফটো উপলব্ধ	155 নাম : প্ৰতিমা নাথ মাতৃৰ নাম: পুহিপ্ৰিয়া নাথ ঘৰ নং : 8৩০ বয়স : 42 লিঙ্গ : মহিলা	LQW1912283 ফটো উপলব্ধ	156 নাম : ললিতা বড়ো স্বামীৰ নাম: তপন বড়ো ঘৰ নং : 8৩০ বয়স : 38 লিঙ্গ : মহিলা	LQW3335191 ফটো উপলব্ধ
157 নাম : মৰমী নাথ স্বামীৰ নাম: দিপেন নাথ ঘৰ নং : 8৩০ বয়স : 37 লিঙ্গ : মহিলা	LQW0205278 ফটো উপলব্ধ	158 নাম : দ্বীপেন নাথ পিতাৰ নাম: হৰমোহন নাথ ঘৰ নং : 8৩০ বয়স : 37 লিঙ্গ : পুৰুষ	LQW3335135 ফটো উপলব্ধ	159 নাম : বিশ্বজিত নাথ পিতাৰ নাম: হৰমোহন নাথ ঘৰ নং : 8৩০ বয়স : 34 লিঙ্গ : পুৰুষ	LQW1912294 ফটো উপলব্ধ
160 নাম : জাদব নাথ পিতাৰ নাম: কালিচৰন নাথ ঘৰ নং : 8৩০ বয়স : 34 লিঙ্গ : পুৰুষ	LQW0393314 ফটো উপলব্ধ	161 নাম : ৰিমী নাথ স্বামীৰ নাম: বিশ্ব নাথ ঘৰ নং : 8৩০ বয়স : 32 লিঙ্গ : মহিলা	LQW1912307 ফটো উপলব্ধ	162 নাম : নমিতা নাথ স্বামীৰ নাম: জাদব নাথ ঘৰ নং : 8৩০ বয়স : 30 লিঙ্গ : মহিলা	LQW0393298 ফটো উপলব্ধ
163 নাম : জম্শা বড়ো পিতাৰ নাম: অজিত বড়ো ঘৰ নং : 8৩০ বয়স : 28 লিঙ্গ : মহিলা	LQW0205419 ফটো উপলব্ধ	164 নাম : আনাৰু বড়ো পিতাৰ নাম: কানুৰাম বড়ো ঘৰ নং : 8৩০ বয়স : 27 লিঙ্গ : পুৰুষ	LQW0205427 ফটো উপলব্ধ	165 নাম : সদমন্ত্ৰী বড়ো স্বামীৰ নাম: অনৰু বড়ো ঘৰ নং : 430 বয়স : 23 লিঙ্গ : মহিলা	LQW1549955 ফটো উপলব্ধ
166 নাম : পংকজ বড়ো পিতাৰ নাম: তপন বড়ো ঘৰ নং : 430 বয়স : 21 লিঙ্গ : পুৰুষ	XHA0053264 ফটো উপলব্ধ	167 নাম : গনেশ বড়ো পিতাৰ নাম: তপন বড়ো ঘৰ নং : 430 বয়স : 20 লিঙ্গ : পুৰুষ	XHA0060558 ফটো উপলব্ধ	168 নাম : ৰিনা নাথ স্বামীৰ নাম: মনিকান্ত নাথ ঘৰ নং : 8৩০ক বয়স : 54 লিঙ্গ : মহিলা	LQW3335226 ফটো উপলব্ধ
169 নাম : লক্ষে নাথ পিতাৰ নাম: শুধলা ঘৰ নং : 8৩১ বয়স : 57 লিঙ্গ : পুৰুষ	LQW3335260 ফটো উপলব্ধ	170 নাম : সনাতন নাথ পিতাৰ নাম: শুধলা ঘৰ নং : 8৩১ বয়স : 54 লিঙ্গ : পুৰুষ	LQW3335282 ফটো উপলব্ধ	171 নাম : লাবন্য নাথ স্বামীৰ নাম: লক্ষে ঘৰ নং : 8৩১ বয়স : 53 লিঙ্গ : মহিলা	LQW3335271 ফটো উপলব্ধ
172 নাম : সাবিত্ৰী নাথ স্বামীৰ নাম: সনাতন নাথ ঘৰ নং : 8৩১ বয়স : 48 লিঙ্গ : মহিলা	LQW3335293 ফটো উপলব্ধ	173 নাম : জীতেন নাথ পিতাৰ নাম: সনাতন নাথ ঘৰ নং : 431 বয়স : 23 লিঙ্গ : পুৰুষ	LQW1123173 ফটো উপলব্ধ	174 নাম : সৰস্বতী নাথ স্বামীৰ নাম: ৰতনস্তু ঘৰ নং : 8৩২ বয়স : 60 লিঙ্গ : মহিলা	LQW3335317 ফটো উপলব্ধ
175 নাম : মঞ্জুবালা বড়ো স্বামীৰ নাম: কানুৰাম বড়ো ঘৰ নং : 8৩৩ক বয়স : 58 লিঙ্গ : মহিলা	LQW3335328 ফটো উপলব্ধ	176 নাম : লহিত বড়ো পিতাৰ নাম: চেনোৰাম ঘৰ নং : 8৩৪ বয়স : 77 লিঙ্গ : পুৰুষ	LQW3335339 ফটো উপলব্ধ	177 নাম : বনজীতা নাৰ্জাৰী স্বামীৰ নাম: মনোজ নাৰ্জাৰী ঘৰ নং : 8৩৪ বয়স : 45 লিঙ্গ : মহিলা	LQW3335362 ফটো উপলব্ধ
178 নাম : খৰ্গেশ্বৰ বড়ো পিতাৰ নাম: লহিত ঘৰ নং : 8৩৪ বয়স : 43 লিঙ্গ : পুৰুষ	LQW3335351 ফটো উপলব্ধ	179 নাম : দৈদেনস্ৰি বড়ো পিতাৰ নাম: খৰ্গেশ্বৰ বড়ো ঘৰ নং : 434 বয়স : 20 লিঙ্গ : মহিলা	XHA0101253 ফটো উপলব্ধ	180 নাম : গোপাল বড়ো পিতাৰ নাম: ৰায়ন ঘৰ নং : 8৩৫ বয়স : 54 লিঙ্গ : পুৰুষ	LQW3335395 ফটো উপলব্ধ



181 নাম : অনিমা বড়ো স্বামীৰ নাম: গোপাল ঘৰ নং : 8৩৫ বয়স : 50 লিঙ্গ : মহিলা	LQW3335408 ফটো উপলব্ধ	182 নাম : চপাল বড়ো পিতাৰ নাম: বায়ন বড়ো ঘৰ নং : 8৩৫ বয়স : 46 লিঙ্গ : পুৰুষ	LQW3335419 ফটো উপলব্ধ	183 নাম : বনছি বড়ো স্বামীৰ নাম: চপাল বড়ো ঘৰ নং : 8৩৫ বয়স : 40 লিঙ্গ : মহিলা	LQW3335431 ফটো উপলব্ধ
184 নাম : বিষ্টি বড়ো মাতৃৰ নাম: গোপাল বড়ো ঘৰ নং : 435 বয়স : 29 লিঙ্গ : মহিলা	LQW0426981 ফটো উপলব্ধ	185 নাম : ৰুমী বড়ো স্বামীৰ নাম: বিষ্টি বোরো ঘৰ নং : 435 বয়স : 27 লিঙ্গ : মহিলা	LQW0427062 ফটো উপলব্ধ	186 নাম : গোবিন্দা বরো পিতাৰ নাম: গোপাল বরো ঘৰ নং : 435 বয়স : 25 লিঙ্গ : পুৰুষ	LQW0431478 ফটো উপলব্ধ
187 নাম : আজলী বড়ো পিতাৰ নাম: সোপাল বড়ো ঘৰ নং : 435 বয়স : 19 লিঙ্গ : মহিলা	XHA0132423 ফটো উপলব্ধ	188 নাম : নাইশ্ৰীং বড়ো স্বামীৰ নাম: মইনা ঘৰ নং : 8৩৬ বয়স : 73 লিঙ্গ : মহিলা	LQW3335442 ফটো উপলব্ধ	189 নাম : কমলা বড়ো পিতাৰ নাম: মনিয়া বড়ো ঘৰ নং : 8৩৬ বয়স : 61 লিঙ্গ : পুৰুষ	LQW3335453 ফটো উপলব্ধ
190 নাম : লহিত বড়ো পিতাৰ নাম: মনিয়া ঘৰ নং : 8৩৬ বয়স : 56 লিঙ্গ : পুৰুষ	LQW3335464 ফটো উপলব্ধ	191 নাম : নিলিমা বড়ো স্বামীৰ নাম: কমলা বড়ো ঘৰ নং : 8৩৬ বয়স : 52 লিঙ্গ : মহিলা	LQW1912318 ফটো উপলব্ধ	192 নাম : দময়ন্তী বড়ো স্বামীৰ নাম: লহিত বড়ো ঘৰ নং : 8৩৬ বয়স : 46 লিঙ্গ : মহিলা	LQW3335475 ফটো উপলব্ধ
193 নাম : গজেন বড়ো পিতাৰ নাম: লহিত বড়ো ঘৰ নং : 436 বয়স : 24 লিঙ্গ : পুৰুষ	LQW0497917 ফটো উপলব্ধ	194 নাম : যমুনা বড়ো স্বামীৰ নাম: জগেন ঘৰ নং : 8৩৭ বয়স : 69 লিঙ্গ : মহিলা	LQW3335497 ফটো উপলব্ধ	195 নাম : দানসৌৰাং বড়ো পিতাৰ নাম: জগেন ঘৰ নং : 8৩৭ বয়স : 49 লিঙ্গ : পুৰুষ	LQW3335522 ফটো উপলব্ধ
196 নাম : দালিমী বড়ো স্বামীৰ নাম: প্রদীপ বড়ো ঘৰ নং : 8৩৭ বয়স : 42 লিঙ্গ : মহিলা	LQW3335511 ফটো উপলব্ধ	197 নাম : গীতা বড়ো পিতাৰ নাম: পবিত্র বড়ো ঘৰ নং : 8৩৭ বয়স : 40 লিঙ্গ : মহিলা	LQW3341648 ফটো উপলব্ধ	198 নাম : দুৰ্গা বড়ো পিতাৰ নাম: জগেন ঘৰ নং : 8৩৭ বয়স : 37 লিঙ্গ : পুৰুষ	LQW3335533 ফটো উপলব্ধ
199 নাম : মুকল বড়ো পিতাৰ নাম: জগেন ঘৰ নং : 8৩৭ বয়স : 37 লিঙ্গ : পুৰুষ	LQW3335544 ফটো উপলব্ধ	200 নাম : বুবল বড়ো পিতাৰ নাম: জগেন ঘৰ নং : 8৩৭ বয়স : 36 লিঙ্গ : পুৰুষ	LQW3335555 ফটো উপলব্ধ	201 নাম : শান্তি বসুমতাৰী স্বামীৰ নাম: দুৰ্গা বড়ো ঘৰ নং : 437 বয়স : 30 লিঙ্গ : মহিলা	XHA0081281 ফটো উপলব্ধ
202 নাম : পঞ্চৰ বড়ো পিতাৰ নাম: প্রদীপ বড়ো ঘৰ নং : 8৩৭ বয়স : 27 লিঙ্গ : পুৰুষ	LQW0279273 ফটো উপলব্ধ	203 নাম : সীমা ৰানী বড়ো পিতাৰ নাম: প্রদীপ বড়ো ঘৰ নং : 437 বয়স : 25 লিঙ্গ : মহিলা	LQW0427575 ফটো উপলব্ধ	204 নাম : উপল শংকৰ বড়ো পিতাৰ নাম: বিজয় বড়ো ঘৰ নং : 437 বয়স : 21 লিঙ্গ : পুৰুষ	LQW2014942 ফটো উপলব্ধ
205 নাম : বিজয় বড়ো পিতাৰ নাম: জগেন ঘৰ নং : 8৩৭ক বয়স : 41 লিঙ্গ : পুৰুষ	LQW3335566 ফটো উপলব্ধ	206 নাম : বিমলা বড়ো স্বামীৰ নাম: বিজয় বড়ো ঘৰ নং : 8৩৭ক বয়স : 38 লিঙ্গ : মহিলা	LQW3335577 ফটো উপলব্ধ	207 নাম : ধুন ৰাশ্চিয়ৰী পিতাৰ নাম: ধুন ৰাশ্চিয়ৰী ঘৰ নং : 8৩৮ বয়স : 56 লিঙ্গ : পুৰুষ	LQW3335588 ফটো উপলব্ধ
208 নাম : গান্ধী ৰাশ্চিয়ৰী স্বামীৰ নাম: ধুন ৰাশ্চিয়ৰী ঘৰ নং : 8৩৮ বয়স : 55 লিঙ্গ : মহিলা	LQW3335599 ফটো উপলব্ধ	209 নাম : জতিন ৰামছিয়াৰী পিতাৰ নাম: ধনেশ্বৰ ৰামছিয়াৰী ঘৰ নং : 8৩৮ বয়স : 36 লিঙ্গ : পুৰুষ	LQW0320721 ফটো উপলব্ধ	210 নাম : গবীন ৰাশ্চিয়ৰী পিতাৰ নাম: গবীন ৰাশ্চিয়ৰী ঘৰ নং : 8৩৮ বয়স : 36 লিঙ্গ : পুৰুষ	LQW3335613 ফটো উপলব্ধ

211 নাম : চিত্ৰা ব্ৰহ্ম স্বামীৰ নাম : বকুল ৰামচিয়াৰী ঘৰ নং : 438 বয়স : 34 লিঙ্গ : মহিলা	LQW0428748 ফটো উপলব্ধ	212 নাম : নব ৰামচিয়াৰী পিতাৰ নাম : ধনেশ্বৰ ৰামচিয়াৰী ঘৰ নং : 438 বয়স : 34 লিঙ্গ : পুৰুষ	LQW0530063 ফটো উপলব্ধ	213 নাম : বিলায়ত্ৰী ৰামছিয়াৰী স্বামীৰ নাম : তৰুণ ঘৰ নং : 8৩৯ বয়স : 59 লিঙ্গ : মহিলা	LQW3335635 ফটো উপলব্ধ
214 নাম : মুনিন ৰামছিয়াৰী পিতাৰ নাম : তৰুণ ঘৰ নং : 8৩৯ বয়স : 36 লিঙ্গ : পুৰুষ	LQW3335657 ফটো উপলব্ধ	215 নাম : দম্বৰ ৰামচিয়াৰী পিতাৰ নাম : তৰুন ৰামচিয়াৰী ঘৰ নং : 8৩৯ বয়স : 35 লিঙ্গ : পুৰুষ	LQW3341671 ফটো উপলব্ধ	216 নাম : হিৰেন ৰামচিয়াৰী পিতাৰ নাম : তৰুন ৰামচিয়াৰী ঘৰ নং : 8৩৯ বয়স : 33 লিঙ্গ : পুৰুষ	LQW3341660 ফটো উপলব্ধ
217 নাম : ফানচাৰী ৰামছিয়াৰী পিতাৰ নাম : দম্বৰ ৰামচিয়াৰী ঘৰ নং : 8৩৯ বয়স : 31 লিঙ্গ : মহিলা	LQW3341659 ফটো উপলব্ধ	218 নাম : হজা বড়ো পিতাৰ নাম : গাষ্টিয়া ঘৰ নং : 88০ বয়স : 68 লিঙ্গ : পুৰুষ	LQW3335668 ফটো উপলব্ধ	219 নাম : নমোলী বড়ো স্বামীৰ নাম : হজা ঘৰ নং : 88০ বয়স : 63 লিঙ্গ : মহিলা	LQW3335679 ফটো উপলব্ধ
220 নাম : প্ৰফুল্ল বড়ো পিতাৰ নাম : হেংগা বড়ো ঘৰ নং : 88০ বয়স : 44 লিঙ্গ : পুৰুষ	LQW3335680 ফটো উপলব্ধ	221 নাম : বনজ বড়ো স্বামীৰ নাম : প্ৰফুল্ল বড়ো ঘৰ নং : 88০ বয়স : 41 লিঙ্গ : মহিলা	LQW3335691 ফটো উপলব্ধ	222 নাম : সত্য সন্ধীয়া দেউৰী স্বামীৰ নাম : মধু ৰাম বড়ো ঘৰ নং : 440 বয়স : 32 লিঙ্গ : মহিলা	LQW0222125 ফটো উপলব্ধ
223 নাম : সংগীতা বড়ো পিতাৰ নাম : প্ৰফুল্ল বড়ো ঘৰ নং : 440 বয়স : 27 লিঙ্গ : মহিলা	LQW0430132 ফটো উপলব্ধ	224 নাম : প্ৰখান্ত বড়ো পিতাৰ নাম : প্ৰফুল্ল বড়ো ঘৰ নং : 88০ বয়স : 24 লিঙ্গ : পুৰুষ	LQW0503656 ফটো উপলব্ধ	225 নাম : প্ৰখান্ত বড়ো পিতাৰ নাম : প্ৰফুল্ল বড়ো ঘৰ নং : 440 বয়স : 23 লিঙ্গ : পুৰুষ	LQW0530428 ফটো উপলব্ধ
226 নাম : অঞ্জলী স্বৰ্গীয়াৰী স্বামীৰ নাম : প্ৰখান্ত বড়ো ঘৰ নং : 440 বয়স : 21 লিঙ্গ : মহিলা	XHA0055145 ফটো উপলব্ধ	227 নাম : হিৰা লাল ৰামছিয়াৰী পিতাৰ নাম : হেমন্ত ঘৰ নং : 88১ বয়স : 56 লিঙ্গ : পুৰুষ	LQW3335715 ফটো উপলব্ধ	228 নাম : নৰেশ্বৰ ৰামছিয়াৰী পিতাৰ নাম : হেমন্ত ঘৰ নং : 88১ বয়স : 48 লিঙ্গ : পুৰুষ	LQW3335737 ফটো উপলব্ধ
229 নাম : মহেশ্বৰ ৰামছিয়াৰী পিতাৰ নাম : হেমন্ত ঘৰ নং : 88১ বয়স : 46 লিঙ্গ : পুৰুষ	LQW3335759 ফটো উপলব্ধ	230 নাম : অনিতা ৰামচিয়াৰী স্বামীৰ নাম : নৰেশ্বৰ ৰামচিয়াৰী ঘৰ নং : 88১ বয়স : 44 লিঙ্গ : মহিলা	LQW3335748 ফটো উপলব্ধ	231 নাম : বিনীতা বড়ো স্বামীৰ নাম : মহেশ্বৰ ৰামছিয়াৰী ঘৰ নং : 88১ বয়স : 32 লিঙ্গ : মহিলা	LQW0343632 ফটো উপলব্ধ
232 নাম : সেমন্ত ৰামছিয়াৰী পিতাৰ নাম : অবলা ৰামছিয়াৰী ঘৰ নং : 441 বয়স : 25 লিঙ্গ : পুৰুষ	LQW0355743 ফটো উপলব্ধ	233 নাম : প্ৰকাশ ৰামচিয়াৰী পিতাৰ নাম : হিৰালাল ৰামচিয়াৰী ঘৰ নং : 441 বয়স : 21 লিঙ্গ : পুৰুষ	LQW2021624 ফটো উপলব্ধ	234 নাম : আকাশ ৰামচিয়াৰী পিতাৰ নাম : নৰেশ্বৰ ৰামচিয়াৰী ঘৰ নং : 441 বয়স : 20 লিঙ্গ : পুৰুষ	XHA0069302 ফটো উপলব্ধ
235 নাম : থানেশ্বৰী বড়ো পিতাৰ নাম : গাষ্টিয়া ঘৰ নং : 88২ বয়স : 50 লিঙ্গ : মহিলা	LQW3335771 ফটো উপলব্ধ	236 নাম : নবিন বড়ো পিতাৰ নাম : গাষ্টিয়া ঘৰ নং : 88২ বয়স : 50 লিঙ্গ : পুৰুষ	LQW3335760 ফটো উপলব্ধ	237 নাম : জৌংসাৰ বড়ো পিতাৰ নাম : নবিন বড়ো ঘৰ নং : 88২ বয়স : 27 লিঙ্গ : পুৰুষ	LQW0342089 ফটো উপলব্ধ
238 নাম : সনশ্ৰী বড়ো পিতাৰ নাম : নবিন বড়ো ঘৰ নং : 442 বয়স : 25 লিঙ্গ : মহিলা	LQW0419556 ফটো উপলব্ধ	239 নাম : ৰামায় প্ৰিয়া বড়ো স্বামীৰ নাম : মেলা ঘৰ নং : 88৩ বয়স : 71 লিঙ্গ : মহিলা	LQW3335806 ফটো উপলব্ধ	240 নাম : কমলেশ্বৰ বড়ো পিতাৰ নাম : মেলা ঘৰ নং : 88৩ বয়স : 51 লিঙ্গ : পুৰুষ	LQW3335817 ফটো উপলব্ধ



241 নাম : দলনী বড়ো স্বামীৰ নাম : কমলেশ্বৰ বড়ো ঘৰ নং : 88৩ বয়স : 44 লিঙ্গ : মহিলা	LQW3335828 ফটো উপলব্ধ	242 নাম : জয়মতি বড়ো স্বামীৰ নাম : নবিন ঘৰ নং : 88৩ বয়স : 43 লিঙ্গ : মহিলা	LQW3335782 ফটো উপলব্ধ	243 নাম : বিনু বড়ো পিতাৰ নাম : ধনেশ্বৰ বড়ো ঘৰ নং : 88৩ বয়স : 31 লিঙ্গ : মহিলা	LQW3341682 ফটো উপলব্ধ
244 নাম : মোতি বরো পিতাৰ নাম : সুক্ৰাম বরো ঘৰ নং : 443 বয়স : 27 লিঙ্গ : পুৰুষ	LQW0433326 ফটো উপলব্ধ	245 নাম : ভৃগু বড়ো পিতাৰ নাম : ধনেশ্বৰ বড়ো ঘৰ নং : 443 বয়স : 26 লিঙ্গ : পুৰুষ	LQW0397612 ফটো উপলব্ধ	246 নাম : পূজা বরো পিতাৰ নাম : সুক্ৰাম বরো ঘৰ নং : 443 বয়স : 25 লিঙ্গ : মহিলা	LQW0433334 ফটো উপলব্ধ
247 নাম : উদাংশী দৈমাৰী স্বামীৰ নাম : বাকেশ্বৰ বড়ো ঘৰ নং : 443 বয়স : 23 লিঙ্গ : মহিলা	LQW0496935 ফটো উপলব্ধ	248 নাম : ধনেশ্বৰ বড়ো পিতাৰ নাম : মেলাৰাম বড়ো ঘৰ নং : 88৩ক বয়স : 63 লিঙ্গ : পুৰুষ	LQW3335840 ফটো উপলব্ধ	249 নাম : সেৱালি বড়ো স্বামীৰ নাম : ধনেশ্বৰ ঘৰ নং : 88৩ক বয়স : 48 লিঙ্গ : মহিলা	LQW3335851 ফটো উপলব্ধ
250 নাম : বাকেশ্বৰ বড়া পিতাৰ নাম : ধনেশ্বৰ বড়া ঘৰ নং : 88৩ক বয়স : 30 লিঙ্গ : পুৰুষ	LQW1912329 ফটো উপলব্ধ	251 নাম : মিনীশ্ৰী বড়ো পিতাৰ নাম : ধনেশ্বৰ বড়ো ঘৰ নং : 88৩ক বয়স : 30 লিঙ্গ : মহিলা	LQW1912330 ফটো উপলব্ধ	252 নাম : সুক্ৰাম বড়ো পিতাৰ নাম : দেওলা ঘৰ নং : 888 বয়স : 53 লিঙ্গ : পুৰুষ	LQW3335873 ফটো উপলব্ধ
253 নাম : বিস্তী ৰাম্ভিআৰী পিতাৰ নাম : দেওলা ঘৰ নং : 888 বয়স : 49 লিঙ্গ : পুৰুষ	LQW3335884 ফটো উপলব্ধ	254 নাম : জয়ন্তী বড়ো স্বামীৰ নাম : সুক্ৰাম বড়ো ঘৰ নং : 888 বয়স : 48 লিঙ্গ : মহিলা	LQW3335862 ফটো উপলব্ধ	255 নাম : দিপালি ৰাম্ভিআৰী স্বামীৰ নাম : বিস্তী ৰাম্ভিআৰী ঘৰ নং : 888 বয়স : 45 লিঙ্গ : মহিলা	LQW3335895 ফটো উপলব্ধ
256 নাম : নমিতা ৰাম্ভিআৰী পিতাৰ নাম : বিস্তী ৰাম্ভিআৰী ঘৰ নং : 444 বয়স : 22 লিঙ্গ : মহিলা	LQW1534494 ফটো উপলব্ধ	257 নাম : পদমী বড়ো স্বামীৰ নাম : তমুল বড়ো ঘৰ নং : 88৫ বয়স : 49 লিঙ্গ : মহিলা	LQW3335920 ফটো উপলব্ধ	258 নাম : তমুল বড়ো পিতাৰ নাম : কানাই ঘৰ নং : 88৬ বয়স : 52 লিঙ্গ : পুৰুষ	LQW3335931 ফটো উপলব্ধ
259 নাম : ধঞ্জোয় বড়ো পিতাৰ নাম : টুনুল বড়ো ঘৰ নং : 446 বয়স : 35 লিঙ্গ : পুৰুষ	LQW0422147 ফটো উপলব্ধ	260 নাম : সঞ্জয় বড়ো পিতাৰ নাম : তনুল বড়ো ঘৰ নং : 88৬ বয়স : 31 লিঙ্গ : পুৰুষ	LQW1912385 ফটো উপলব্ধ	261 নাম : জিগাৰ বড়ো স্বামীৰ নাম : কানাই ঘৰ নং : 88৭ বয়স : 73 লিঙ্গ : মহিলা	LQW3335953 ফটো উপলব্ধ
262 নাম : বনু বড়ো স্বামীৰ নাম : চেৰেন ঘৰ নং : 88৮ বয়স : 47 লিঙ্গ : মহিলা	LQW3335975 ফটো উপলব্ধ	263 নাম : মঠৰাম বড়ো পিতাৰ নাম : চেৰেন বড়ো ঘৰ নং : 88৮ বয়স : 35 লিঙ্গ : পুৰুষ	LQW3341524 ফটো উপলব্ধ	264 নাম : পদ্মা বড়ো স্বামীৰ নাম : দিগন্ত বড়ো ঘৰ নং : 88৮ বয়স : 32 লিঙ্গ : মহিলা	LQW0207878 ফটো উপলব্ধ
265 নাম : মহিম বড়ো পিতাৰ নাম : কানাই বড়ো ঘৰ নং : 88৯ বয়স : 58 লিঙ্গ : পুৰুষ	LQW3335986 ফটো উপলব্ধ	266 নাম : কামিনী বড়ো স্বামীৰ নাম : মহিম ঘৰ নং : 88৯ বয়স : 53 লিঙ্গ : মহিলা	LQW3335997 ফটো উপলব্ধ	267 নাম : ক্ৰীশ্ণা বড়ো পিতাৰ নাম : মহিম বড়ো ঘৰ নং : 88৯ বয়স : 32 লিঙ্গ : পুৰুষ	LQW1912352 ফটো উপলব্ধ
268 নাম : গীতা বড়ো স্বামীৰ নাম : কৃষ্ণা বড়ো ঘৰ নং : 88৯ বয়স : 30 লিঙ্গ : মহিলা	LQW1912341 ফটো উপলব্ধ	269 নাম : লেলাৰাম ৰাম্ভিআৰী পিতাৰ নাম : লেলাৰাম ৰাম্ভিআৰী ঘৰ নং : 8৫০ বয়স : 69 লিঙ্গ : পুৰুষ	LQW3336003 ফটো উপলব্ধ	270 নাম : লগুনী বালা ৰাম্ভিআৰী স্বামীৰ নাম : লেলা ঘৰ নং : 8৫০ বয়স : 67 লিঙ্গ : মহিলা	LQW3336014 ফটো উপলব্ধ

271 নাম : কৃষ্ণ ৰামছিয়াৰী পিতাৰ নাম: হৰেন ৰামছিয়াৰী ঘৰ নং : 8৫০ বয়স : 42 লিঙ্গ : পুৰুষ	LQW0208207 ফটো উপলব্ধ	272 নাম : সুমীতা ৰামছিয়াৰী পিতাৰ নাম: কৃষ্ণ ৰামছিয়াৰী ঘৰ নং : 8৫০ বয়স : 41 লিঙ্গ : মহিলা	LQW3336025 ফটো উপলব্ধ	273 নাম : বিপুল ৰামছিয়াৰী পিতাৰ নাম: কৃষ্ণ ৰামছিয়াৰী ঘৰ নং : 450 বয়স : 26 লিঙ্গ : পুৰুষ	LQW0423814 ফটো উপলব্ধ
274 নাম : বিপুল ৰামছিয়াৰী পিতাৰ নাম: কৃষ্ণ ৰামছিয়াৰী ঘৰ নং : 450 বয়স : 23 লিঙ্গ : পুৰুষ	LQW0530147 ফটো উপলব্ধ	275 নাম : সুচিলা বড়ো স্বামীৰ নাম: লক্ষেশ্বৰ বড়ো ঘৰ নং : 8৫০ক বয়স : 58 লিঙ্গ : মহিলা	LQW3336058 ফটো উপলব্ধ	276 নাম : ৰমেশ্বৰ বড়ো পিতাৰ নাম: হৰেশ্বৰ ঘৰ নং : 8৫১ বয়স : 67 লিঙ্গ : পুৰুষ	LQW3336069 ফটো উপলব্ধ
277 নাম : ৰসমি বড়ো পিতাৰ নাম: ৰমেশ ঘৰ নং : 8৫১ বয়স : 38 লিঙ্গ : মহিলা	LQW3336081 ফটো উপলব্ধ	278 নাম : মিনা বড়ো স্বামীৰ নাম: দিপেন ৰামছিয়াৰী ঘৰ নং : 8৫১ বয়স : 37 লিঙ্গ : মহিলা	LQW0208249 ফটো উপলব্ধ	279 নাম : দিপেন ৰামছিয়াৰী পিতাৰ নাম: ৰমেশ ঘৰ নং : 8৫১ বয়স : 36 লিঙ্গ : পুৰুষ	LQW3336092 ফটো উপলব্ধ
280 নাম : ভানু বসুমতাৰী পিতাৰ নাম: ৰাজেন বসুমতাৰী ঘৰ নং : 8৫১ বয়স : 33 লিঙ্গ : মহিলা	LQW0208256 ফটো উপলব্ধ	281 নাম : জেৱী বড়ো পিতাৰ নাম: ৰমেশ বড়ো ঘৰ নং : 8৫১ বয়স : 31 লিঙ্গ : মহিলা	LQW0208298 ফটো উপলব্ধ	282 নাম : অজয় ৰামছিয়াৰী পিতাৰ নাম: ৰমেশ ৰামছিয়াৰী ঘৰ নং : 451 বয়স : 31 লিঙ্গ : পুৰুষ	LQW0433649 ফটো উপলব্ধ
283 নাম : বিৰ্জ ৰামছিয়াৰী পিতাৰ নাম: ৰমেশ ৰামছিয়াৰী ঘৰ নং : 8৫১ বয়স : 29 লিঙ্গ : পুৰুষ	LQW0208389 ফটো উপলব্ধ	284 নাম : মনু ৰামছিয়াৰী পিতাৰ নাম: ৰমেশ ৰামছিয়াৰী ঘৰ নং : 8৫১ বয়স : 29 লিঙ্গ : পুৰুষ	LQW0208397 ফটো উপলব্ধ	285 নাম : মনু ৰামছিয়াৰী স্বামীৰ নাম: অজয় ৰামছিয়াৰী ঘৰ নং : 451 বয়স : 26 লিঙ্গ : মহিলা	LQW0433524 ফটো উপলব্ধ
286 নাম : মেন্নী প্ৰিয়া বড়ো স্বামীৰ নাম: শুক্ৰাম ঘৰ নং : 8৫২ বয়স : 86 লিঙ্গ : মহিলা	LQW3336105 ফটো উপলব্ধ	287 নাম : বাচিৰাম বড়ো পিতাৰ নাম: শুক্ৰাম ঘৰ নং : 8৫২ বয়স : 65 লিঙ্গ : পুৰুষ	LQW3336116 ফটো উপলব্ধ	288 নাম : বিচনী বালা বড়ো স্বামীৰ নাম: বাচিৰাম ঘৰ নং : 8৫২ বয়স : 63 লিঙ্গ : মহিলা	LQW3336127 ফটো উপলব্ধ
289 নাম : ৰঞ্জিত বড়ো পিতাৰ নাম: বাচিৰাম ঘৰ নং : 8৫২ বয়স : 37 লিঙ্গ : পুৰুষ	LQW3336149 ফটো উপলব্ধ	290 নাম : সঞ্জিৎ বড়ো পিতাৰ নাম: বাচিৰাম ঘৰ নং : 8৫২ বয়স : 36 লিঙ্গ : পুৰুষ	LQW3336150 ফটো উপলব্ধ	291 নাম : মালতী ৰামছিয়াৰী পিতাৰ নাম: আদন ৰামছিয়াৰী ঘৰ নং : 453 বয়স : 85 লিঙ্গ : মহিলা	LQW1986462 ফটো উপলব্ধ
292 নাম : বেলী ৰামছিয়াৰী স্বামীৰ নাম: ৰাতুল ৰামছিয়াৰী ঘৰ নং : 453 বয়স : 58 লিঙ্গ : মহিলা	LQW1994045 ফটো উপলব্ধ	293 নাম : ৰাতুল ৰামছিয়াৰী পিতাৰ নাম: আদন ৰামছিয়াৰী ঘৰ নং : 8৫৩ বয়স : 53 লিঙ্গ : পুৰুষ	LQW3336172 ফটো উপলব্ধ	294 নাম : জোতী ৰামছিয়াৰী পিতাৰ নাম: ৰাতুল ৰামছিয়াৰী ঘৰ নং : 8৫৩ বয়স : 27 লিঙ্গ : মহিলা	LQW0265389 ফটো উপলব্ধ
295 নাম : বিগতী ৰামছিয়াৰী পিতাৰ নাম: ৰাতুল ৰামছিয়াৰী ঘৰ নং : 8৫৩ বয়স : 26 লিঙ্গ : মহিলা	LQW0265330 ফটো উপলব্ধ	296 নাম : অঞ্জলী ৰামছিয়াৰী পিতাৰ নাম: ৰাতুল ৰামছিয়াৰী ঘৰ নং : 453 বয়স : 19 লিঙ্গ : মহিলা	XHA0129189 ফটো উপলব্ধ	297 নাম : বনুউ বড়ো পিতাৰ নাম: গাণ্ডিয়া ঘৰ নং : 8৫৪ বয়স : 63 লিঙ্গ : পুৰুষ	LQW3336194 ফটো উপলব্ধ
298 নাম : নাৰ্চি বড়ো স্বামীৰ নাম: বেলাও ঘৰ নং : 8৫৪ বয়স : 56 লিঙ্গ : মহিলা	LQW3336207 ফটো উপলব্ধ	299 নাম : ববিতা বড়ো স্বামীৰ নাম: দুখাৰু বড়ো ঘৰ নং : 454 বয়স : 30 লিঙ্গ : মহিলা	LQW0520825 ফটো উপলব্ধ	300 নাম : দুখাৰু বড়ো পিতাৰ নাম: বেলাও বড়ো ঘৰ নং : 8৫৪ বয়স : 29 লিঙ্গ : পুৰুষ	LQW0208546 ফটো উপলব্ধ



301	LQW0208587	ফটো উপলব্ধ	302	LQW1491323	ফটো উপলব্ধ	303	LQW3336229	ফটো উপলব্ধ
নাম : বতন বড়ো পিতাৰ নাম: বেলাও বড়ো ঘৰ নং : 8৫৪ বয়স : 27 লিঙ্গ : পুৰুষ			নাম : পুৰ্ণিমা বড়ো স্বামীৰ নাম: বতন বড়ো ঘৰ নং : 454 বয়স : 27 লিঙ্গ : মহিলা			নাম : বানেশ্বৰী বড়ো স্বামীৰ নাম: জালিয়া ঘৰ নং : 8৫৫ বয়স : 70 লিঙ্গ : মহিলা		
304	LQW3336230	ফটো উপলব্ধ	305	LQW3336241	ফটো উপলব্ধ	306	LQW3336252	ফটো উপলব্ধ
নাম : বুদ্ধি ৰাম বড়ো পিতাৰ নাম: জালিয়া ঘৰ নং : 8৫৫ বয়স : 43 লিঙ্গ : পুৰুষ			নাম : শিল্পী বড়ো স্বামীৰ নাম: বুদ্ধি ৰাম বড়ো ঘৰ নং : 8৫৫ বয়স : 36 লিঙ্গ : মহিলা			নাম : লেংগ্ৰা বড়ো পিতাৰ নাম: আনন্দ ঘৰ নং : 8৫৬ বয়স : 51 লিঙ্গ : পুৰুষ		
307	LQW3336263	ফটো উপলব্ধ	308	LQW0208678	ফটো উপলব্ধ	309	LQW0208686	ফটো উপলব্ধ
নাম : খান্দী বড়ো পিতাৰ নাম: লেংগ্ৰা বড়ো ঘৰ নং : 8৫৬ বয়স : 48 লিঙ্গ : মহিলা			নাম : জিতেন বড়ো পিতাৰ নাম: লেংগ্ৰা বড়ো ঘৰ নং : 8৫৬ বয়স : 30 লিঙ্গ : পুৰুষ			নাম : পঞ্চমী বড়ো স্বামীৰ নাম: জিতেন বড়ো ঘৰ নং : 8৫৬ বয়স : 30 লিঙ্গ : মহিলা		
310	LQW0341883	ফটো উপলব্ধ	311	LQW0528752	ফটো উপলব্ধ	312	LQW3336285	ফটো উপলব্ধ
নাম : অজিত বড়ো পিতাৰ নাম: লেংগ্ৰা বড়ো ঘৰ নং : 8৫৬ বয়স : 27 লিঙ্গ : পুৰুষ			নাম : তুলীকা বড়ো স্বামীৰ নাম: অজিত বড়ো ঘৰ নং : 456 বয়স : 24 লিঙ্গ : মহিলা			নাম : বিবাবী বড়ো স্বামীৰ নাম: চন্দ্ৰ ঘৰ নং : 8৫৭ বয়স : 61 লিঙ্গ : মহিলা		
313	LQW3336296	ফটো উপলব্ধ	314	LQW3336310	ফটো উপলব্ধ	315	LQW3336309	ফটো উপলব্ধ
নাম : ৰাজু বড়ো পিতাৰ নাম: চন্দ্ৰ ঘৰ নং : 8৫৭ বয়স : 40 লিঙ্গ : পুৰুষ			নাম : ৰবিন বড়ো পিতাৰ নাম: চন্দ্ৰ বড়ো ঘৰ নং : 8৫৭ বয়স : 37 লিঙ্গ : পুৰুষ			নাম : বিলাইশ্ৰী বড়ো স্বামীৰ নাম: ৰাজু বড়ো ঘৰ নং : 8৫৭ বয়স : 37 লিঙ্গ : মহিলা		
316	LQW0334896	ফটো উপলব্ধ	317	LQW0423269	ফটো উপলব্ধ	318	LQW1433242	ফটো উপলব্ধ
নাম : সোদোমশ্ৰী বড়ো স্বামীৰ নাম: ৰবিন বড়ো ঘৰ নং : 8৫৭ বয়স : 33 লিঙ্গ : মহিলা			নাম : মিথিংগা বড়ো পিতাৰ নাম: ৰাজু বড়ো ঘৰ নং : 457 বয়স : 25 লিঙ্গ : পুৰুষ			নাম : দেবোজীত বড়ো পিতাৰ নাম: ৰাজু বড়ো ঘৰ নং : 457 বয়স : 22 লিঙ্গ : পুৰুষ		
319	LQW3336332	ফটো উপলব্ধ	320	LQW3336343	ফটো উপলব্ধ	321	LQW1912396	ফটো উপলব্ধ
নাম : ৰাজেন বসুমতাৰী পিতাৰ নাম: টেপ্ৰী ঘৰ নং : 8৫৯ বয়স : 51 লিঙ্গ : পুৰুষ			নাম : কামিনী বসুমতাৰী স্বামীৰ নাম: ৰাজেন ঘৰ নং : 8৫৯ বয়স : 47 লিঙ্গ : মহিলা			নাম : সুচিলা বসুমতাৰী পিতাৰ নাম: ৰাজেন বসুমতাৰী ঘৰ নং : 8৫৯ বয়স : 31 লিঙ্গ : মহিলা		
322	LQW3336354	ফটো উপলব্ধ	323	LQW3336365	ফটো উপলব্ধ	324	LQW3336376	ফটো উপলব্ধ
নাম : মহেন্দ্ৰ বড়ো পিতাৰ নাম: বিষ্টি ঘৰ নং : 8৬১ বয়স : 68 লিঙ্গ : পুৰুষ			নাম : অলকা বড়ো স্বামীৰ নাম: মহেন্দ্ৰ ঘৰ নং : 8৬১ বয়স : 62 লিঙ্গ : মহিলা			নাম : সমিন বড়ো পিতাৰ নাম: মহেন্দ্ৰ বড়ো ঘৰ নং : 8৬১ বয়স : 38 লিঙ্গ : পুৰুষ		
325	LQW3336387	ফটো উপলব্ধ	326	LQW0209346	ফটো উপলব্ধ	327	LQW3336401	ফটো উপলব্ধ
নাম : কম্পনা বড়ো পিতাৰ নাম: মহেন্দ্ৰ ঘৰ নং : 8৬১ বয়স : 36 লিঙ্গ : মহিলা			নাম : চাগিনী বড়ো স্বামীৰ নাম: সমিন বড়ো ঘৰ নং : 8৬১ বয়স : 36 লিঙ্গ : মহিলা			নাম : কান্ত বড়ো পিতাৰ নাম: কান্ত বড়ো ঘৰ নং : 8৬২ বয়স : 66 লিঙ্গ : পুৰুষ		
328	LQW3336423	ফটো উপলব্ধ	329	LQW3336434	ফটো উপলব্ধ	330	LQW3336412	ফটো উপলব্ধ
নাম : আদো বাল্লা বড়ো পিতাৰ নাম: বিষ্টি ঘৰ নং : 8৬২ বয়স : 63 লিঙ্গ : মহিলা			নাম : বাবল বড়ো পিতাৰ নাম: বিষ্টি ঘৰ নং : 8৬২ বয়স : 55 লিঙ্গ : পুৰুষ			নাম : ৰীতা বৰৌ পিতাৰ নাম: ৰীতা বৰৌ ঘৰ নং : 8৬২ বয়স : 54 লিঙ্গ : মহিলা		



331 নাম : লক্ষী বালা বড়ো স্বামীৰ নাম: বাবুল ঘৰ নং : 8৬২ বয়স : 50 লিঙ্গ : মহিলা	LQW3336445 ফটো উপলব্ধ	332 নাম : চয়তেন বড়ো পিতাৰ নাম: বাবুল বড়ো ঘৰ নং : 8৬২ বয়স : 29 লিঙ্গ : পুৰুষ	LQW0209478 ফটো উপলব্ধ	333 নাম : অঞ্জীতা বরো পিতাৰ নাম: বাবুল বরো ঘৰ নং : 462 বয়স : 26 লিঙ্গ : মহিলা	LQW0418293 ফটো উপলব্ধ
334 নাম : নিহীৰা দৈমাৰী স্বামীৰ নাম: চেতেন বড়ো ঘৰ নং : 462 বয়স : 26 লিঙ্গ : মহিলা	LQW1158278 ফটো উপলব্ধ	335 নাম : জীতুমনি বড়ো পিতাৰ নাম: কান্ত বড়ো ঘৰ নং : 462 বয়স : 24 লিঙ্গ : পুৰুষ	LQW0497206 ফটো উপলব্ধ	336 নাম : নিমাই বড়ো স্বামীৰ নাম: কালা ঘৰ নং : 8৬৩ বয়স : 73 লিঙ্গ : মহিলা	LQW3336456 ফটো উপলব্ধ
337 নাম : দিগেন বড়ো পিতাৰ নাম: কালাৰাম ঘৰ নং : 8৬৩ বয়স : 43 লিঙ্গ : পুৰুষ	LQW3336489 ফটো উপলব্ধ	338 নাম : অবোলা বড়ো স্বামীৰ নাম: কেলেং বড়ো ঘৰ নং : 463 বয়স : 43 লিঙ্গ : মহিলা	LQW1169085 ফটো উপলব্ধ	339 নাম : কেলেং বড়ো পিতাৰ নাম: কালা বড়ো ঘৰ নং : 463 বয়স : 43 লিঙ্গ : পুৰুষ	LQW1493220 ফটো উপলব্ধ
340 নাম : অবোলা বড়ো স্বামীৰ নাম: দিগেন বড়ো ঘৰ নং : 463 বয়স : 37 লিঙ্গ : মহিলা	LQW0520940 ফটো উপলব্ধ	341 নাম : ভবেন বড়ো পিতাৰ নাম: কেলেং বড়ো ঘৰ নং : 463 বয়স : 23 লিঙ্গ : পুৰুষ	LQW0530642 ফটো উপলব্ধ	342 নাম : বিকাশ বড়ো পিতাৰ নাম: কেলেং বড়ো ঘৰ নং : 463 বয়স : 19 লিঙ্গ : পুৰুষ	XHA0122648 ফটো উপলব্ধ
343 নাম : ৰামেশ্বৰ ৰামছিয়াৰী পিতাৰ নাম: আন্দৰাম ঘৰ নং : 8৬৪ বয়স : 68 লিঙ্গ : পুৰুষ	LQW3336503 ফটো উপলব্ধ	344 নাম : খুন্থী ৰামছিয়াৰী স্বামীৰ নাম: ৰামেশ্বৰ ঘৰ নং : 8৬৪ বয়স : 65 লিঙ্গ : মহিলা	LQW3336514 ফটো উপলব্ধ	345 নাম : বিপুল ৰামছিয়াৰী পিতাৰ নাম: ৰামেশ্বৰ ঘৰ নং : 8৬৪ বয়স : 41 লিঙ্গ : পুৰুষ	LQW3336525 ফটো উপলব্ধ
346 নাম : অঞ্জুবালা ৰামছিয়াৰী পিতাৰ নাম: ৰামেশ্বৰ ঘৰ নং : 8৬৪ বয়স : 36 লিঙ্গ : মহিলা	LQW3336536 ফটো উপলব্ধ	347 নাম : বিবাৰী ৰামছিয়াৰী স্বামীৰ নাম: বিপুল ৰামছিয়াৰী ঘৰ নং : 8৬৪ বয়স : 36 লিঙ্গ : মহিলা	LQW3336547 ফটো উপলব্ধ	348 নাম : বকুল ৰামছিয়াৰী পিতাৰ নাম: ৰামেশ্বৰ ৰামছিয়াৰী ঘৰ নং : 8৬৪ বয়স : 33 লিঙ্গ : পুৰুষ	LQW0278945 ফটো উপলব্ধ
349 নাম : লহিত ৰামছিয়াৰী পিতাৰ নাম: আন্দৰাম ঘৰ নং : 8৬৫ বয়স : 70 লিঙ্গ : পুৰুষ	LQW3336558 ফটো উপলব্ধ	350 নাম : ৰাণেশ্বৰী ৰাশ্চিআৰী স্বামীৰ নাম: লহিত ঘৰ নং : 8৬৫ বয়স : 65 লিঙ্গ : মহিলা	LQW3336569 ফটো উপলব্ধ	351 নাম : প্ৰমিলা ৰামছিয়াৰী স্বামীৰ নাম: লহিত ঘৰ নং : 8৬৫ বয়স : 64 লিঙ্গ : মহিলা	LQW3336570 ফটো উপলব্ধ
352 নাম : দীপ্তী ৰামছিয়াৰী পিতাৰ নাম: লহিত ঘৰ নং : 8৬৫ বয়স : 38 লিঙ্গ : মহিলা	LQW3336581 ফটো উপলব্ধ	353 নাম : বয়জযন্তী ৰামছিয়াৰী পিতাৰ নাম: লোহিত ঘৰ নং : 8৬৫ বয়স : 37 লিঙ্গ : মহিলা	LQW3336605 ফটো উপলব্ধ	354 নাম : বীৰসিং ৰাশ্চিআৰী পিতাৰ নাম: লোহিত ৰামছিয়াৰী ঘৰ নং : 8৬৫ বয়স : 34 লিঙ্গ : পুৰুষ	LQW3336592 ফটো উপলব্ধ
355 নাম : দিপালী বড়ো স্বামীৰ নাম: বীৰসিং ৰামছিয়াৰী ঘৰ নং : 8৬৫ বয়স : 32 লিঙ্গ : মহিলা	LQW1912410 ফটো উপলব্ধ	356 নাম : সমৰসিংহ ৰাশ্চিআৰী পিতাৰ নাম: লহিত ৰামছিয়াৰী ঘৰ নং : 8৬৫ বয়স : 30 লিঙ্গ : পুৰুষ	LQW1912409 ফটো উপলব্ধ	357 নাম : শংকৰ ৰাশ্চিআৰী পিতাৰ নাম: অনীল ৰাশ্চিআৰী ঘৰ নং : 465 বয়স : 22 লিঙ্গ : পুৰুষ	LQW1982941 ফটো উপলব্ধ
358 নাম : অংশুমান ৰাশ্চিআৰী পিতাৰ নাম: অনীল ৰামছিয়াৰী ঘৰ নং : 465ক বয়স : 26 লিঙ্গ : পুৰুষ	LQW0416289 ফটো উপলব্ধ	359 নাম : অনীল ৰামছিয়াৰী পিতাৰ নাম: গেন্দ্ৰা ৰামছিয়াৰী ঘৰ নং : 8৬৫ক বয়স : 55 লিঙ্গ : পুৰুষ	LQW3336616 ফটো উপলব্ধ	360 নাম : জমুনা ৰামছিয়াৰী স্বামীৰ নাম: অনীল ৰামছিয়াৰী ঘৰ নং : 8৬৫ক বয়স : 44 লিঙ্গ : মহিলা	LQW3336627 ফটো উপলব্ধ



361 নাম : ববি ৰামছিয়াৰী পিতাৰ নাম: আনন্দৰাম ঘৰ নং : 8৬৬ বয়স : 74 লিঙ্গ : পুৰুষ	LQW3336649 ফটো উপলব্ধ	362 নাম : মীৰ্চু বড়ো পিতাৰ নাম: ববি ঘৰ নং : 8৬৬ বয়স : 36 লিঙ্গ : পুৰুষ	LQW3336650 ফটো উপলব্ধ	363 নাম : ৰিতা বড়ো স্বামীৰ নাম: মীৰ্চু ৰামছিয়াৰী ঘৰ নং : 8৬৬ বয়স : 34 লিঙ্গ : মহিলা	LQW3336661 ফটো উপলব্ধ
364 নাম : মনোজ ৰামছিয়াৰী পিতাৰ নাম: ববি ৰামছিয়াৰী ঘৰ নং : 8৬৬ বয়স : 33 লিঙ্গ : পুৰুষ	LQW1912363 ফটো উপলব্ধ	365 নাম : মিজিৎসাব ৰামছিয়াৰী পিতাৰ নাম: ববি ৰামছিয়াৰী ঘৰ নং : 8৬৬ বয়স : 30 লিঙ্গ : পুৰুষ	LQW1912421 ফটো উপলব্ধ	366 নাম : বিৰলা ৰামছিয়াৰী স্বামীৰ নাম: মনোজ ৰামছিয়াৰী ঘৰ নং : 8৬৬ বয়স : 30 লিঙ্গ : মহিলা	LQW1912374 ফটো উপলব্ধ
367 নাম : কবিতা বড়ো পিতাৰ নাম: মীৰ্চু বড়ো ঘৰ নং : 466 বয়স : 20 লিঙ্গ : মহিলা	XHA0024216 ফটো উপলব্ধ	368 নাম : থানেশ্বৰী ৰামছিয়াৰী স্বামীৰ নাম: ববি ৰামছিয়াৰী ঘৰ নং : 8৬৭ বয়স : 77 লিঙ্গ : মহিলা	LQW3336672 ফটো উপলব্ধ	369 নাম : আদিত বড়ো পিতাৰ নাম: দুৰ্ভাৰাম বড়ো ঘৰ নং : 8৬৭ বয়স : 72 লিঙ্গ : পুৰুষ	LQW3336683 ফটো উপলব্ধ
370 নাম : কমলেশ্বৰ বড়ো পিতাৰ নাম: আদিত বড়ো ঘৰ নং : 8৬৭ বয়স : 42 লিঙ্গ : পুৰুষ	LQW3336718 ফটো উপলব্ধ	371 নাম : গোপাল বড়ো পিতাৰ নাম: আদিত ঘৰ নং : 8৬৭ বয়স : 41 লিঙ্গ : পুৰুষ	LQW3336707 ফটো উপলব্ধ	372 নাম : ৰাজু বড়ো পিতাৰ নাম: আদিত ঘৰ নং : 8৬৭ বয়স : 38 লিঙ্গ : পুৰুষ	LQW3336729 ফটো উপলব্ধ
373 নাম : সোমশ্ৰী বড়ো স্বামীৰ নাম: গোপাল বড়ো ঘৰ নং : 8৬৭ বয়স : 37 লিঙ্গ : মহিলা	LQW3336741 ফটো উপলব্ধ	374 নাম : বিনিতা বড়ো স্বামীৰ নাম: কমলেশ্বৰ বড়ো ঘৰ নং : 8৬৭ বয়স : 37 লিঙ্গ : মহিলা	LQW0209726 ফটো উপলব্ধ	375 নাম : স্বশ্ৰী বৰো স্বামীৰ নাম: ৰাজু বড়ো ঘৰ নং : 8৬৭ বয়স : 36 লিঙ্গ : মহিলা	LQW3336730 ফটো উপলব্ধ
376 নাম : উদাংস্ৰী বসুমতাৰী স্বামীৰ নাম: মিজিৎসাব ৰামছিয়াৰী ঘৰ নং : 467 বয়স : 28 লিঙ্গ : মহিলা	XHA0153080 ফটো উপলব্ধ	377 নাম : সনতস ৰামছিয়াৰী পিতাৰ নাম: ববি ৰামছিয়াৰী ঘৰ নং : 467 বয়স : 24 লিঙ্গ : পুৰুষ	LQW0504175 ফটো উপলব্ধ	378 নাম : বীৰগৌশ্ৰী ৰামছিয়াৰী স্বামীৰ নাম: সনতস ৰামছিয়াৰী ঘৰ নং : 467 বয়স : 23 লিঙ্গ : মহিলা	LQW0504167 ফটো উপলব্ধ
379 নাম : উৰ্মিলা বড়ো স্বামীৰ নাম: চাগন ঘৰ নং : 8৬৮ বয়স : 77 লিঙ্গ : মহিলা	LQW3336752 ফটো উপলব্ধ	380 নাম : কেশব বড়ো পিতাৰ নাম: চাগন ঘৰ নং : 8৬৮ বয়স : 55 লিঙ্গ : পুৰুষ	LQW3336763 ফটো উপলব্ধ	381 নাম : হৰিচৰণ বড়ো পিতাৰ নাম: চাগন বড়ো ঘৰ নং : 8৬৮ বয়স : 53 লিঙ্গ : পুৰুষ	LQW3336785 ফটো উপলব্ধ
382 নাম : ৰীতা বড়ো স্বামীৰ নাম: হৰিচৰন ঘৰ নং : 8৬৮ বয়স : 48 লিঙ্গ : মহিলা	LQW3336796 ফটো উপলব্ধ	383 নাম : নিমায় বড়ো স্বামীৰ নাম: কেশব ঘৰ নং : 8৬৮ বয়স : 48 লিঙ্গ : মহিলা	LQW3336774 ফটো উপলব্ধ	384 নাম : বন্দনা বড়ো পিতাৰ নাম: কেশব বড়ো ঘৰ নং : 8৬৮ বয়স : 31 লিঙ্গ : মহিলা	LQW1912432 ফটো উপলব্ধ
385 নাম : ভৃগু বড়ো পিতাৰ নাম: কেশব বড়ো ঘৰ নং : 8৬৮ বয়স : 29 লিঙ্গ : পুৰুষ	LQW0209817 ফটো উপলব্ধ	386 নাম : অনছায় বড়ো পিতাৰ নাম: কেশব বড়ো ঘৰ নং : 468 বয়স : 25 লিঙ্গ : পুৰুষ	LQW0221051 ফটো উপলব্ধ	387 নাম : জোশনা বড়ো স্বামীৰ নাম: অপ্পে বড়ো ঘৰ নং : 468 বয়স : 21 লিঙ্গ : মহিলা	LQW1997659 ফটো উপলব্ধ
388 নাম : ফাগুনী বড়ো স্বামীৰ নাম: নৰেশ্বৰ ঘৰ নং : 8৬৯ বয়স : 77 লিঙ্গ : মহিলা	LQW3336810 ফটো উপলব্ধ	389 নাম : চন্সী বড়ো স্বামীৰ নাম: বিষ্ণু বড়ো ঘৰ নং : 8৬৯ বয়স : 49 লিঙ্গ : মহিলা	LQW3341706 ফটো উপলব্ধ	390 নাম : বিষ্ণুৰাম বড়ো পিতাৰ নাম: নৰেশ্বৰ ঘৰ নং : 8৬৯ বয়স : 45 লিঙ্গ : পুৰুষ	LQW3336821 ফটো উপলব্ধ



391 নাম : ইলী বড়ো পিতাৰ নাম: নৰেশ্বৰ ঘৰ নং : 8৬৯ বয়স : 44 লিঙ্গ : মহিলা	LQW3336843 ফটো উপলব্ধ	392 নাম : যমুনা বড়ো স্বামীৰ নাম: বিষ্টি বড়ো ঘৰ নং : 8৬৯ বয়স : 39 লিঙ্গ : মহিলা	LQW3336832 ফটো উপলব্ধ	393 নাম : অজিত বৰো পিতাৰ নাম: বিষ্টিৰাম বৰো ঘৰ নং : 469 বয়স : 26 লিঙ্গ : পুৰুষ	LQW0428334 ফটো উপলব্ধ
394 নাম : কৃষ্ণা বড়ো পিতাৰ নাম: বিষ্টি বড়ো ঘৰ নং : 469 বয়স : 22 লিঙ্গ : মহিলা	LQW1491984 ফটো উপলব্ধ	395 নাম : কবিতা বড়ো পিতাৰ নাম: বিষ্টি বড়ো ঘৰ নং : 469 বয়স : 22 লিঙ্গ : মহিলা	LQW1492115 ফটো উপলব্ধ	396 নাম : নিলীমা বড়ো স্বামীৰ নাম: ভবেন ঘৰ নং : 8৭০ বয়স : 70 লিঙ্গ : মহিলা	LQW3336865 ফটো উপলব্ধ
397 নাম : দেনী নাৰ্জাৰী পিতাৰ নাম: চালিৰাম ঘৰ নং : 8৭০ বয়স : 59 লিঙ্গ : পুৰুষ	LQW3336912 ফটো উপলব্ধ	398 নাম : দুৰ্গা বড়ো পিতাৰ নাম: ভবেন ঘৰ নং : 8৭০ বয়স : 47 লিঙ্গ : পুৰুষ	LQW3336876 ফটো উপলব্ধ	399 নাম : বিনোদ বড়ো পিতাৰ নাম: ভবেন ঘৰ নং : 8৭০ বয়স : 45 লিঙ্গ : পুৰুষ	LQW3336898 ফটো উপলব্ধ
400 নাম : বজনী বড়ো স্বামীৰ নাম: দুৰ্গা বড়ো ঘৰ নং : 8৭০ বয়স : 43 লিঙ্গ : মহিলা	LQW3336887 ফটো উপলব্ধ	401 নাম : শৌৰাং বড়ো পিতাৰ নাম: দুৰ্গা বড়ো ঘৰ নং : 470 বয়স : 23 লিঙ্গ : পুৰুষ	LQW1432483 ফটো উপলব্ধ	402 নাম : সুমিতা বড়ো স্বামীৰ নাম: শৌৰাং বড়ো ঘৰ নং : 470 বয়স : 23 লিঙ্গ : মহিলা	LQW1432509 ফটো উপলব্ধ
403 নাম : সেৱালি নাৰ্জাৰী পিতাৰ নাম: ডেনি নাৰ্জাৰী ঘৰ নং : 470 বয়স : 21 লিঙ্গ : মহিলা	LQW1983436 ফটো উপলব্ধ	404 নাম : অনিমা নাৰ্জাৰী স্বামীৰ নাম: দিনেশ নাৰ্জাৰী ঘৰ নং : 8৭১ বয়স : 58 লিঙ্গ : মহিলা	LQW3336923 ফটো উপলব্ধ	405 নাম : পূৰ্ণিমা ৰামছিয়াৰী নাৰ্জাৰী স্বামীৰ নাম: বিলামবৰ নাৰ্জাৰী ঘৰ নং : 8৭১ বয়স : 40 লিঙ্গ : মহিলা	LQW1912443 ফটো উপলব্ধ
406 নাম : বিলামবৰ নাৰ্জাৰী পিতাৰ নাম: ডেনি নাৰ্জাৰী ঘৰ নং : 8৭১ বয়স : 35 লিঙ্গ : পুৰুষ	LQW3336934 ফটো উপলব্ধ	407 নাম : ললিতা নাৰ্জাৰী স্বামীৰ নাম: পূৰ্ণ নাৰ্জাৰী ঘৰ নং : 472 বয়স : 48 লিঙ্গ : মহিলা	LQW1494426 ফটো উপলব্ধ	408 নাম : থি ফ্ৰী বড়ো স্বামীৰ নাম: সনেশ্বৰ ঘৰ নং : 8৭৩ বয়স : 77 লিঙ্গ : মহিলা	LQW3337017 ফটো উপলব্ধ
409 নাম : হাদৰশ্ৰী বড়ো স্বামীৰ নাম: সনেশ্বৰ বড়ো ঘৰ নং : 8৭৩ বয়স : 62 লিঙ্গ : মহিলা	LQW3341784 ফটো উপলব্ধ	410 নাম : মিনা বড়ো স্বামীৰ নাম: মনো বড়ো ঘৰ নং : 8৭৩ বয়স : 47 লিঙ্গ : মহিলা	LQW3337039 ফটো উপলব্ধ	411 নাম : কমলী বড়ো স্বামীৰ নাম: জনো ঘৰ নং : 8৭৩ বয়স : 38 লিঙ্গ : মহিলা	LQW3337051 ফটো উপলব্ধ
412 নাম : জুন বড়ো স্বামীৰ নাম: চৰন বড়ো ঘৰ নং : 8৭৩ বয়স : 37 লিঙ্গ : মহিলা	LQW3341795 ফটো উপলব্ধ	413 নাম : চৰণ বড়ো পিতাৰ নাম: সনেশ্বৰ বড়ো ঘৰ নং : 8৭৩ বয়স : 36 লিঙ্গ : পুৰুষ	LQW3337095 ফটো উপলব্ধ	414 নাম : সবিতা বড়ো পিতাৰ নাম: সনেশ্বৰ বড়ো ঘৰ নং : 8৭৩ বয়স : 34 লিঙ্গ : মহিলা	LQW3341751 ফটো উপলব্ধ
415 নাম : অজয় বড়ো পিতাৰ নাম: মনোৰঞ্জন বড়ো ঘৰ নং : 8৭৩ বয়স : 30 লিঙ্গ : পুৰুষ	LQW1912454 ফটো উপলব্ধ	416 নাম : বুলু বড়ো পিতাৰ নাম: মনোৰঞ্জন বড়ো ঘৰ নং : 8৭৩ বয়স : 30 লিঙ্গ : পুৰুষ	LQW1912465 ফটো উপলব্ধ	417 নাম : ৰাবি বড়ো স্বামীৰ নাম: অজয় বড়ো ঘৰ নং : 473 বয়স : 30 লিঙ্গ : মহিলা	LQW1171255 ফটো উপলব্ধ
418 নাম : জোশনা বড়ো পিতাৰ নাম: জনো বড়ো ঘৰ নং : 473 বয়স : 26 লিঙ্গ : মহিলা	LQW0427229 ফটো উপলব্ধ	419 নাম : মনিৰাম বড়ো পিতাৰ নাম: কালা ঘৰ নং : 8৭৭ বয়স : 50 লিঙ্গ : পুৰুষ	LQW3337108 ফটো উপলব্ধ	420 নাম : চন্ডোলি বড়ো স্বামীৰ নাম: মোনিৰাম বড়ো ঘৰ নং : 8৭৭ বয়স : 47 লিঙ্গ : মহিলা	LQW3337119 ফটো উপলব্ধ



421	LQW0210336	ফটো উপলব্ধ	422	LQW0210369	ফটো উপলব্ধ	423	LQW0214031	ফটো উপলব্ধ
নাম : সঞ্জয় বড়ো পিতাৰ নাম: মনি ৰাম বড়ো ঘৰ নং : 8৭৭ বয়স : 28 লিঙ্গ : মহিলা			নাম : জয়চৰন বড়ো পিতাৰ নাম: মনিৰাম বৰো ঘৰ নং : 8৭৭ বয়স : 27 লিঙ্গ : পুৰুষ			নাম : গৌতম হাজৰিকা পিতাৰ নাম: মনোৰাম হাজৰিকা ঘৰ নং : 480 বয়স : 27 লিঙ্গ : পুৰুষ		
424	LQW3337120	ফটো উপলব্ধ	425	LQW3337131	ফটো উপলব্ধ	426	LQW0210849	ফটো উপলব্ধ
নাম : মদন বড়ো পিতাৰ নাম: মেলা ঘৰ নং : 8৮২ বয়স : 47 লিঙ্গ : পুৰুষ			নাম : লাইচাৰী বড়ো স্বামীৰ নাম: মদন ঘৰ নং : 8৮২ বয়স : 46 লিঙ্গ : মহিলা			নাম : সবিতা বড়ো পিতাৰ নাম: মদন বড়ো ঘৰ নং : 8৮২ বয়স : 29 লিঙ্গ : মহিলা		
427	LQW0496802	ফটো উপলব্ধ	428	LQW3337142	ফটো উপলব্ধ	429	LQW3337153	ফটো উপলব্ধ
নাম : পটুল বড়ো পিতাৰ নাম: মদন বড়ো ঘৰ নং : 482 বয়স : 26 লিঙ্গ : পুৰুষ			নাম : ফুলমতী বড়ো স্বামীৰ নাম: হৰেণ ঘৰ নং : 8৮৩ বয়স : 70 লিঙ্গ : মহিলা			নাম : অমিত বড়ো পিতাৰ নাম: হৰেণ ঘৰ নং : 8৮৩ বয়স : 41 লিঙ্গ : পুৰুষ		
430	LQW3337164	ফটো উপলব্ধ	431	LQW0214205	ফটো উপলব্ধ	432	LQW3337186	ফটো উপলব্ধ
নাম : জনাকী বড়ো স্বামীৰ নাম: অমিত ঘৰ নং : 8৮৩ বয়স : 39 লিঙ্গ : মহিলা			নাম : নৱনীতা হাজৰিকা পিতাৰ নাম: দিলীপ হাজৰিকা ঘৰ নং : 483 বয়স : 28 লিঙ্গ : মহিলা			নাম : দালিমী ৰাজবংশী স্বামীৰ নাম: আদিত ঘৰ নং : 8৮৪ বয়স : 72 লিঙ্গ : মহিলা		
433	LQW3337197	ফটো উপলব্ধ	434	LQW3337211	ফটো উপলব্ধ	435	LQW3337200	ফটো উপলব্ধ
নাম : জয়ৰাম ৰাজবংশী পিতাৰ নাম: আদিত ঘৰ নং : 8৮৪ বয়স : 44 লিঙ্গ : পুৰুষ			নাম : দিলীপ ৰাজবংশী পিতাৰ নাম: আদিত ঘৰ নং : 8৮৪ বয়স : 42 লিঙ্গ : পুৰুষ			নাম : পদমী ৰাজবংশী স্বামীৰ নাম: জয়ৰাম ৰাজবংশী ঘৰ নং : 8৮৪ বয়স : 39 লিঙ্গ : মহিলা		
436	LQW0519587	ফটো উপলব্ধ	437	LQW3337244	ফটো উপলব্ধ	438	LQW3337255	ফটো উপলব্ধ
নাম : চান ৰাজবংশী স্বামীৰ নাম: দিলীপ ৰাজবংশী ঘৰ নং : 484 বয়স : 38 লিঙ্গ : মহিলা			নাম : চানক্য ৰাজবংশী পিতাৰ নাম: কলাৰাম ঘৰ নং : 8৮৯ বয়স : 66 লিঙ্গ : পুৰুষ			নাম : সৰোজনী ৰাজবংশী স্বামীৰ নাম: চানক্য ৰাজবংশী ঘৰ নং : 8৮৯ বয়স : 58 লিঙ্গ : মহিলা		
439	LQW1164417	ফটো উপলব্ধ	440	LQW3337313	ফটো উপলব্ধ	441	LQW3337324	ফটো উপলব্ধ
নাম : জয়মতী ৰাজবংশী স্বামীৰ নাম: কবী ৰাজবংশী ঘৰ নং : 490 বয়স : 65 লিঙ্গ : মহিলা			নাম : উমেশ ৰাজবংশী পিতাৰ নাম: কৃষ্ণ ৰাজবংশী ঘৰ নং : 8৯০ বয়স : 43 লিঙ্গ : পুৰুষ			নাম : জন ৰাজবংশী স্বামীৰ নাম: জমেশ ৰাজবংশী ঘৰ নং : 8৯০ বয়স : 36 লিঙ্গ : মহিলা		
442	LQW3337266	ফটো উপলব্ধ	443	LQW3337346	ফটো উপলব্ধ	444	LQW3337357	ফটো উপলব্ধ
নাম : খগেন ৰাজবংশী পিতাৰ নাম: চানক্য ৰাজবংশী ঘৰ নং : 8৯০ বয়স : 36 লিঙ্গ : পুৰুষ			নাম : কপেন্দ্র বড়ো পিতাৰ নাম: গোপাল ঘৰ নং : 8৯০ক বয়স : 60 লিঙ্গ : পুৰুষ			নাম : কেমিবালা বড়ো স্বামীৰ নাম: কপেন্দ্র বড়ো ঘৰ নং : 8৯০ক বয়স : 56 লিঙ্গ : মহিলা		
445	LQW3337380	ফটো উপলব্ধ	446	LQW3337391	ফটো উপলব্ধ	447	LQW0424143	ফটো উপলব্ধ
নাম : ধনেশ্বৰ বড়ো পিতাৰ নাম: ৰবি ঘৰ নং : 8৯২ বয়স : 45 লিঙ্গ : পুৰুষ			নাম : কাঞ্চন বড়ো স্বামীৰ নাম: ধনেশ্বৰ ঘৰ নং : 8৯২ বয়স : 43 লিঙ্গ : মহিলা			নাম : অনচুমা বড়ো পিতাৰ নাম: ধনেশ্বৰ বড়ো ঘৰ নং : 492 বয়স : 26 লিঙ্গ : পুৰুষ		
448	LQW3337426	ফটো উপলব্ধ	449	LQW3337437	ফটো উপলব্ধ	450	LQW3337448	ফটো উপলব্ধ
নাম : প্ৰতিকান্ত ৰামছিয়াৰী পিতাৰ নাম: সম্ভাৰ ঘৰ নং : 8৯৩ বয়স : 59 লিঙ্গ : পুৰুষ			নাম : ডালিমী ৰামছিয়াৰী স্বামীৰ নাম: প্ৰতিকান্ত ঘৰ নং : 8৯৩ বয়স : 56 লিঙ্গ : মহিলা			নাম : ৰঞ্জয় ৰামছিয়াৰী পিতাৰ নাম: প্ৰতিকান্ত ঘৰ নং : 8৯৩ বয়স : 38 লিঙ্গ : পুৰুষ		



451 নাম : মামনি বড়ো স্বামীৰ নাম : বঞ্জয় বামচিয়াৰী ঘৰ নং : 8৯৩ বয়স : 37 লিঙ্গ : মহিলা	LQW0211417 ফটো উপলব্ধ	452 নাম : জাহ্নবী বামছিয়াৰী স্বামীৰ নাম : সম্ভাৰ ঘৰ নং : 8৯৪ বয়স : 74 লিঙ্গ : মহিলা	LQW3337471 ফটো উপলব্ধ	453 নাম : সম্ভাৰ বামছিয়াৰী পিতাৰ নাম : নাইয়া ঘৰ নং : 8৯৪ বয়স : 56 লিঙ্গ : পুৰুষ	LQW3337460 ফটো উপলব্ধ
454 নাম : দিপালী বামচিয়াৰী পিতাৰ নাম : সম্ভাৰ বড়ো ঘৰ নং : 8৯৪ বয়স : 42 লিঙ্গ : মহিলা	LQW3341717 ফটো উপলব্ধ	455 নাম : মিজিং বামচিয়াৰী মাতৃৰ নাম : দিপালী বামচিয়াৰী ঘৰ নং : 494 বয়স : 23 লিঙ্গ : পুৰুষ	LQW1174127 ফটো উপলব্ধ	456 নাম : সপ্না বামচিয়াৰী স্বামীৰ নাম : মিজিং বামচিয়াৰী ঘৰ নং : 494 বয়স : 23 লিঙ্গ : মহিলা	LQW1493238 ফটো উপলব্ধ
457 নাম : বাতিৰাম নাৰ্জাৰী পিতাৰ নাম : চালিৰাম ঘৰ নং : 8৯৫ বয়স : 61 লিঙ্গ : পুৰুষ	LQW3337482 ফটো উপলব্ধ	458 নাম : নিল নাৰ্জাৰী স্বামীৰ নাম : বাতিৰাম ঘৰ নং : 8৯৫ বয়স : 59 লিঙ্গ : মহিলা	LQW3337493 ফটো উপলব্ধ	459 নাম : ধীৰেন নাৰ্জাৰী পিতাৰ নাম : বাতিৰাম ঘৰ নং : 8৯৫ বয়স : 36 লিঙ্গ : পুৰুষ	LQW3337506 ফটো উপলব্ধ
460 নাম : লাইলা নাৰ্জাৰী পিতাৰ নাম : বাতিৰাম নাৰ্জাৰী ঘৰ নং : 8৯৫ বয়স : 35 লিঙ্গ : পুৰুষ	LQW1912476 ফটো উপলব্ধ	461 নাম : ভনিতা নাৰ্জাৰী স্বামীৰ নাম : লাইলা নাৰ্জাৰী ঘৰ নং : 8৯৫ বয়স : 34 লিঙ্গ : মহিলা	LQW1912487 ফটো উপলব্ধ	462 নাম : দীপতি নাৰ্জাৰী স্বামীৰ নাম : ধীৰেন নাৰ্জাৰী ঘৰ নং : 8৯৫ বয়স : 32 লিঙ্গ : মহিলা	LQW1912498 ফটো উপলব্ধ
463 নাম : পুৰামল নাৰ্জাৰী পিতাৰ নাম : চালিৰাম ঘৰ নং : 8৯৬ বয়স : 59 লিঙ্গ : পুৰুষ	LQW3337517 ফটো উপলব্ধ	464 নাম : অনিমা নাৰ্জাৰী স্বামীৰ নাম : পুৰামল ঘৰ নং : 8৯৬ বয়স : 50 লিঙ্গ : মহিলা	LQW3337528 ফটো উপলব্ধ	465 নাম : বিংচাৰ বড়ো পিতাৰ নাম : পুৰামল বড়ো ঘৰ নং : 8৯৬ বয়স : 26 লিঙ্গ : পুৰুষ	LQW0391169 ফটো উপলব্ধ
466 নাম : বৃধবাৰী বসুমতাৰী স্বামীৰ নাম : সনাথ ঘৰ নং : 8৯৮ বয়স : 77 লিঙ্গ : মহিলা	LQW3337573 ফটো উপলব্ধ	467 নাম : লক্ষী বসুমতাৰী পিতাৰ নাম : সনাথ ঘৰ নং : 8৯৮ বয়স : 43 লিঙ্গ : মহিলা	LQW3337584 ফটো উপলব্ধ	468 নাম : মিনতী বসুমতাৰী স্বামীৰ নাম : লক্ষী বসুমতাৰী ঘৰ নং : 8৯৮ বয়স : 39 লিঙ্গ : মহিলা	LQW3337595 ফটো উপলব্ধ
469 নাম : দয়ালী বসুমতাৰী মাতৃৰ নাম : বৃধবাৰী বসুমতাৰী ঘৰ নং : 8৯৮ বয়স : 37 লিঙ্গ : মহিলা	LQW3341728 ফটো উপলব্ধ	470 নাম : হিৰামণি বসুমতাৰী পিতাৰ নাম : কানু বসুমতাৰী ঘৰ নং : 498 বয়স : 25 লিঙ্গ : মহিলা	LQW0530014 ফটো উপলব্ধ	471 নাম : অনসুই বসুমতাৰী পিতাৰ নাম : লোখী বসুমতাৰী ঘৰ নং : 498 বয়স : 24 লিঙ্গ : পুৰুষ	LQW0497040 ফটো উপলব্ধ
472 নাম : মিজিংসা বসুমতাৰী মাতৃৰ নাম : দয়ালী বসুমতাৰী ঘৰ নং : 498 বয়স : 21 লিঙ্গ : পুৰুষ	XHA0035642 ফটো উপলব্ধ	473 নাম : লাবন্য বামছিয়াৰী স্বামীৰ নাম : চেবাৰাম ঘৰ নং : 8৯৯ বয়স : 67 লিঙ্গ : মহিলা	LQW3337619 ফটো উপলব্ধ	474 নাম : বিনা বামছিয়াৰী স্বামীৰ নাম : চেবাৰাম ঘৰ নং : 8৯৯ বয়স : 64 লিঙ্গ : মহিলা	LQW3337620 ফটো উপলব্ধ
475 নাম : মধু বামছিয়াৰী পিতাৰ নাম : চেবা বামছিয়াৰী ঘৰ নং : 8৯৯ বয়স : 44 লিঙ্গ : পুৰুষ	LQW3337631 ফটো উপলব্ধ	476 নাম : বিদ্যা বামছিয়াৰী পিতাৰ নাম : সেবা ঘৰ নং : 8৯৯ বয়স : 41 লিঙ্গ : পুৰুষ	LQW3337653 ফটো উপলব্ধ	477 নাম : অনিতা গয়াৰী স্বামীৰ নাম : মধু ঘৰ নং : 8৯৯ বয়স : 40 লিঙ্গ : মহিলা	LQW3337642 ফটো উপলব্ধ
478 নাম : বিংকু বামছিয়াৰী পিতাৰ নাম : সেবা ঘৰ নং : 8৯৯ বয়স : 40 লিঙ্গ : পুৰুষ	LQW3337664 ফটো উপলব্ধ	479 নাম : বডি খকুহাৰী স্বামীৰ নাম : বিংকু বামছিয়াৰী ঘৰ নং : 8৯৯ বয়স : 39 লিঙ্গ : মহিলা	LQW0397844 ফটো উপলব্ধ	480 নাম : মিনকু বামচিয়াৰী পিতাৰ নাম : সেবা বামচিয়াৰী ঘৰ নং : 8৯৯ বয়স : 37 লিঙ্গ : পুৰুষ	LQW3337675 ফটো উপলব্ধ



481 নাম : লাইশী মহাহাৰী স্বামীৰ নাম: মিংকু ৰামছিয়াৰী ঘৰ নং : 8৯৯ বয়স : 37 লিঙ্গ : মহিলা	LQW1912523 ফটো উপলব্ধ	482 নাম : চুফ্ৰশী ৰামছিয়াৰী স্বামীৰ নাম: বিদ্যা ৰামছিয়াৰী ঘৰ নং : 8৯৯ বয়স : 32 লিঙ্গ : মহিলা	LQW0211649 ফটো উপলব্ধ	483 নাম : বিকাশ ৰাম্চিআৰী পিতাৰ নাম: মধু ৰাম্চিআৰী ঘৰ নং : 499 বয়স : 21 লিঙ্গ : পুৰুষ	LQW1989953 ফটো উপলব্ধ
484 নাম : নৰেন বড়ো পিতাৰ নাম: ৰাতিয়া ঘৰ নং : ৫০০ বয়স : 51 লিঙ্গ : পুৰুষ	LQW3337697 ফটো উপলব্ধ	485 নাম : ৰেন বড়ো স্বামীৰ নাম: নৰেন ঘৰ নং : ৫০০ বয়স : 49 লিঙ্গ : মহিলা	LQW3337700 ফটো উপলব্ধ	486 নাম : জিনা বড়ো পিতাৰ নাম: ৰাতিয়া ঘৰ নং : ৫০০ বয়স : 44 লিঙ্গ : মহিলা	LQW3337722 ফটো উপলব্ধ
487 নাম : গীতা বড়ো পিতাৰ নাম: নৰেন বড়ো ঘৰ নং : ৫০০ বয়স : 31 লিঙ্গ : মহিলা	LQW1912501 ফটো উপলব্ধ	488 নাম : চন্দন বড়ো পিতাৰ নাম: নৰেন বড়ো ঘৰ নং : ৫০০ বয়স : 31 লিঙ্গ : পুৰুষ	LQW1912512 ফটো উপলব্ধ	489 নাম : চুদেম বড়ো স্বামীৰ নাম: চন্দন বড়ো ঘৰ নং : ৫০০ বয়স : 29 লিঙ্গ : মহিলা	LQW0212597 ফটো উপলব্ধ
490 নাম : ৰনজালু বড়ো পিতাৰ নাম: নৰেন বড়ো ঘৰ নং : ৫০০ বয়স : 27 লিঙ্গ : পুৰুষ	LQW0212639 ফটো উপলব্ধ	491 নাম : সোনে বড়ো স্বামীৰ নাম: লক্ষ্মন ঘৰ নং : ৫০১ বয়স : 58 লিঙ্গ : মহিলা	LQW3337766 ফটো উপলব্ধ	492 নাম : ৰঞ্জিত বড়ো পিতাৰ নাম: লক্ষ্মণ বড়ো ঘৰ নং : ৫০১ বয়স : 36 লিঙ্গ : পুৰুষ	LQW3337802 ফটো উপলব্ধ
493 নাম : সঞ্জীব বড়ো পিতাৰ নাম: লক্ষ্মন বড়ো ঘৰ নং : 501 বয়স : 32 লিঙ্গ : পুৰুষ	XHA0111351 ফটো উপলব্ধ	494 নাম : হিলাই প্ৰিয়া বড়ো স্বামীৰ নাম: শঙ্কৰ ঘৰ নং : ৫০২ বয়স : 70 লিঙ্গ : মহিলা	LQW3337824 ফটো উপলব্ধ	495 নাম : জেব্ৰীবালা বড়ো স্বামীৰ নাম: বেসন ঘৰ নং : ৫০২ বয়স : 43 লিঙ্গ : মহিলা	LQW3337857 ফটো উপলব্ধ
496 নাম : জিতেন বড়ো পিতাৰ নাম: শঙ্কৰ ঘৰ নং : ৫০২ বয়স : 42 লিঙ্গ : পুৰুষ	LQW3337835 ফটো উপলব্ধ	497 নাম : কল্পনা বড়ো স্বামীৰ নাম: জিতেন বড়ো ঘৰ নং : ৫০২ বয়স : 32 লিঙ্গ : মহিলা	LQW1912545 ফটো উপলব্ধ	498 নাম : মিনবালা বড়ো স্বামীৰ নাম: পঞ্চৰাম বড়ো ঘৰ নং : ৫০৩ বয়স : 46 লিঙ্গ : মহিলা	LQW3337880 ফটো উপলব্ধ
499 নাম : প্ৰণিতা গয়াৰী পিতাৰ নাম: চন্ডাসিং গয়াৰী ঘৰ নং : ৫০৩ বয়স : 36 লিঙ্গ : মহিলা	LQW1912556 ফটো উপলব্ধ	500 নাম : বিষ্টি ৰাম বড়ো পিতাৰ নাম: বঙ্গা ঘৰ নং : ৫০৫ বয়স : 75 লিঙ্গ : পুৰুষ	LQW3337891 ফটো উপলব্ধ	501 নাম : কমলা কান্ত বড়ো পিতাৰ নাম: বিষ্টিৰাম ঘৰ নং : ৫০৫ বয়স : 46 লিঙ্গ : পুৰুষ	LQW3337915 ফটো উপলব্ধ
502 নাম : সৰ্গিলা বড়ো স্বামীৰ নাম: কমলা কান্ত বড়ো ঘৰ নং : 505 বয়স : 36 লিঙ্গ : মহিলা	LQW1062948 ফটো উপলব্ধ	503 নাম : বীৰখাং বড়ো পিতাৰ নাম: কমলাকান্ত বড়ো ঘৰ নং : ৫০৫ বয়স : 31 লিঙ্গ : পুৰুষ	LQW1912567 ফটো উপলব্ধ	504 নাম : সিমাং বড়ো পিতাৰ নাম: কমলা বড়ো ঘৰ নং : ৫০৫ বয়স : 28 লিঙ্গ : মহিলা	LQW0212837 ফটো উপলব্ধ
505 নাম : প্ৰতিমা বড়ো স্বামীৰ নাম: বীৰখাং বড়ো ঘৰ নং : 505 বয়স : 25 লিঙ্গ : মহিলা	XHA0020040 ফটো উপলব্ধ	506 নাম : লখেন্দ্র খাখলাৰী পিতাৰ নাম: গুপ্ৰা খাখলাৰী ঘৰ নং : ৫০৬ বয়স : 68 লিঙ্গ : পুৰুষ	LQW3337937 ফটো উপলব্ধ	507 নাম : অলেশ্বৰ খাখলাৰী পিতাৰ নাম: লকেন্দ্র খাখলাৰী ঘৰ নং : ৫০৬ বয়স : 45 লিঙ্গ : পুৰুষ	LQW1912578 ফটো উপলব্ধ
508 নাম : জয়শ্ৰী খাখলাৰী স্বামীৰ নাম: অলেশ্বৰ খাখলাৰী ঘৰ নং : ৫০৬ বয়স : 36 লিঙ্গ : মহিলা	LQW0212845 ফটো উপলব্ধ	509 নাম : টিকেন খাখলাৰী পিতাৰ নাম: লকেন্দ্র বড়ো ঘৰ নং : ৫০৬ বয়স : 34 লিঙ্গ : পুৰুষ	LQW3341546 ফটো উপলব্ধ	510 নাম : নয়ঞ্জন খাখলাৰী পিতাৰ নাম: লকেন্দ্র খাখলাৰী ঘৰ নং : ৫০৬ বয়স : 32 লিঙ্গ : পুৰুষ	LQW1912067 ফটো উপলব্ধ



511 নাম : প্ৰমিলা খাখলাৰী পিতাৰ নাম: লকেন্দ্ৰ খাখলাৰী ঘৰ নং : ৫০৬ বয়স : 30 লিঙ্গ : মহিলা	LQW1912589 ফটো উপলব্ধ	512 নাম : মালতি খাখলাৰী স্বামীৰ নাম: লকেন্দ্ৰ ঘৰ নং : ৫০৭ বয়স : 60 লিঙ্গ : মহিলা	LQW3337948 ফটো উপলব্ধ	513 নাম : বদে খালাৰী পিতাৰ নাম: লকেন্দ্ৰ ঘৰ নং : ৫০৭ বয়স : 36 লিঙ্গ : মহিলা	LQW3337960 ফটো উপলব্ধ
514 নাম : কমলেশ্বৰ খাখলাৰী পিতাৰ নাম: লকেন্দ্ৰ খাখলাৰী ঘৰ নং : 507 বয়স : 34 লিঙ্গ : পুৰুষ	LQW1170679 ফটো উপলব্ধ	515 নাম : পদমী খাখলাৰী পিতাৰ নাম: লকেন্দ্ৰ খাখলাৰী ঘৰ নং : 507 বয়স : 25 লিঙ্গ : মহিলা	LQW0434720 ফটো উপলব্ধ	516 নাম : প্ৰতিমা বড়ো স্বামীৰ নাম: লহিত ঘৰ নং : ৫০৮ বয়স : 66 লিঙ্গ : মহিলা	LQW3337971 ফটো উপলব্ধ
517 নাম : নাগেশ্বৰ বড়ো পিতাৰ নাম: লহিত ঘৰ নং : ৫০৮ বয়স : 43 লিঙ্গ : পুৰুষ	LQW3337982 ফটো উপলব্ধ	518 নাম : জলেশ্বৰ বড়ো পিতাৰ নাম: লহিত ঘৰ নং : ৫০৮ বয়স : 40 লিঙ্গ : পুৰুষ	LQW3338009 ফটো উপলব্ধ	519 নাম : চুলেখা বড়ো স্বামীৰ নাম: নাগেশ্বৰ বড়ো ঘৰ নং : ৫০৮ বয়স : 38 লিঙ্গ : মহিলা	LQW3341557 ফটো উপলব্ধ
520 নাম : সুৰেণ বড়ো পিতাৰ নাম: ঘৰ্ণী ঘৰ নং : ৫০৯ বয়স : 63 লিঙ্গ : পুৰুষ	LQW3338021 ফটো উপলব্ধ	521 নাম : সনালী বড়ো স্বামীৰ নাম: সুৰেণ ঘৰ নং : ৫০৯ বয়স : 58 লিঙ্গ : মহিলা	LQW3338032 ফটো উপলব্ধ	522 নাম : বাবুল বড়ো পিতাৰ নাম: পূৰ্বৰাম ঘৰ নং : ৫০৯ বয়স : 53 লিঙ্গ : পুৰুষ	LQW3338098 ফটো উপলব্ধ
523 নাম : হাৰিৰাম বড়ো পিতাৰ নাম: পূৰ্বৰাম ঘৰ নং : ৫০৯ বয়স : 50 লিঙ্গ : পুৰুষ	LQW3338112 ফটো উপলব্ধ	524 নাম : সুবশ্ৰীবালা বড়ো স্বামীৰ নাম: হাৰিৰাম বড়ো ঘৰ নং : ৫০৯ বয়স : 45 লিঙ্গ : মহিলা	LQW3338123 ফটো উপলব্ধ	525 নাম : মালতী বড়ো স্বামীৰ নাম: বাবুল বড়ো ঘৰ নং : ৫০৯ বয়স : 43 লিঙ্গ : মহিলা	LQW3338134 ফটো উপলব্ধ
526 নাম : কলেন বড়ো পিতাৰ নাম: সুৰেণ ঘৰ নং : ৫০৯ বয়স : 38 লিঙ্গ : পুৰুষ	LQW3338043 ফটো উপলব্ধ	527 নাম : কলেন বড়ো পিতাৰ নাম: সুৰেণ বড়ো ঘৰ নং : ৫০৯ বয়স : 37 লিঙ্গ : পুৰুষ	LQW3338065 ফটো উপলব্ধ	528 নাম : মহিমা বড়ো স্বামীৰ নাম: কলেন বড়ো ঘৰ নং : ৫০৯ বয়স : 37 লিঙ্গ : মহিলা	LQW3338054 ফটো উপলব্ধ
529 নাম : দেবোসিং বড়ো পিতাৰ নাম: সুৰেণ বড়ো ঘৰ নং : ৫০৯ বয়স : 36 লিঙ্গ : পুৰুষ	LQW3341568 ফটো উপলব্ধ	530 নাম : ধৰিত্ৰী বড়ো পিতাৰ নাম: বাবুল বড়ো ঘৰ নং : ৫০৯ বয়স : 27 লিঙ্গ : মহিলা	LQW0342386 ফটো উপলব্ধ	531 নাম : মনীষা বড়ো পিতাৰ নাম: কলেন বড়ো ঘৰ নং : 509 বয়স : 23 লিঙ্গ : মহিলা	LQW0530055 ফটো উপলব্ধ
S2 532 নাম : হিতেন বড়ো পিতাৰ নাম: বাবুল বড়ো ঘৰ নং : 509 বয়স : 23 লিঙ্গ : পুৰুষ	LQW0528422 ফটো উপলব্ধ	533 নাম : সৰস্বতী বড়ো স্বামীৰ নাম: পদ্মধৰ বড়ো ঘৰ নং : 509 বয়স : 23 লিঙ্গ : মহিলা	LQW2014017 ফটো উপলব্ধ	534 নাম : লৈখো বড়ো পিতাৰ নাম: কলেন বড়ো ঘৰ নং : 509 বয়স : 19 লিঙ্গ : পুৰুষ	XHA0091389 ফটো উপলব্ধ
535 নাম : হৃতমপ্ৰিয়া ৰামছিয়াৰী স্বামীৰ নাম: মঙ্গল ঘৰ নং : ৫১১ বয়স : 67 লিঙ্গ : মহিলা	LQW3338178 ফটো উপলব্ধ	S2 536 নাম : দুৰ্গেশ্বৰী ৰামছিয়াৰী স্বামীৰ নাম: নন্দেশ্বৰ ঘৰ নং : ৫১১ বয়স : 44 লিঙ্গ : মহিলা	LQW3338167 ফটো উপলব্ধ	537 নাম : খগেন ৰামছিয়াৰী পিতাৰ নাম: মঙ্গল ঘৰ নং : ৫১১ বয়স : 42 লিঙ্গ : পুৰুষ	LQW3338189 ফটো উপলব্ধ
538 নাম : মনিৰাম ৰামছিয়াৰী পিতাৰ নাম: মঙ্গল ঘৰ নং : ৫১১ বয়স : 41 লিঙ্গ : পুৰুষ	LQW3338190 ফটো উপলব্ধ	539 নাম : সান্তী ৰামছিয়াৰী পিতাৰ নাম: মঙ্গল ৰামছিয়াৰী ঘৰ নং : ৫১১ বয়স : 38 লিঙ্গ : পুৰুষ	LQW3338214 ফটো উপলব্ধ	540 নাম : দুৰ্লভা ৰামছিয়াৰী স্বামীৰ নাম: মনিৰাম ৰামছিয়াৰী ঘৰ নং : ৫১১ বয়স : 38 লিঙ্গ : মহিলা	LQW3341580 ফটো উপলব্ধ

541 নাম : বীনা ৰামছিয়াৰী স্বামীৰ নাম: খগেন ৰামছিয়াৰী ঘৰ নং : ৫১১ বয়স : 37 লিঙ্গ : মহিলা	LQW3338203 ফটো উপলব্ধ	542 নাম : উকিল ৰামছিয়াৰী পিতাৰ নাম: মঙ্গল ৰামছিয়াৰী ঘৰ নং : ৫১১ বয়স : 35 লিঙ্গ : পুৰুষ	LQW3341579 ফটো উপলব্ধ	543 নাম : শৰ্মিলা ৰামছিয়াৰী স্বামীৰ নাম: উকিল ৰামছিয়াৰী ঘৰ নং : 511 বয়স : 30 লিঙ্গ : মহিলা	LQW0435065 ফটো উপলব্ধ
544 নাম : ভলেন বড়ো পিতাৰ নাম: ভাদৰ ঘৰ নং : ৫১২ বয়স : 44 লিঙ্গ : পুৰুষ	LQW3338236 ফটো উপলব্ধ	545 নাম : জনমণী বড়ো স্বামীৰ নাম: ভলেন বড়ো ঘৰ নং : ৫১২ বয়স : 40 লিঙ্গ : মহিলা	LQW3338247 ফটো উপলব্ধ	546 নাম : বিজয় বড়ো পিতাৰ নাম: ভলেন বড়ো ঘৰ নং : 512 বয়স : 29 লিঙ্গ : পুৰুষ	LQW1179423 ফটো উপলব্ধ
547 নাম : সঞ্জয় বড়ো পিতাৰ নাম: ভলেন বড়ো ঘৰ নং : 512 বয়স : 24 লিঙ্গ : পুৰুষ	LQW0497131 ফটো উপলব্ধ	S2 548 নাম : নগেন বসুমতাৰী পিতাৰ নাম: ভাদৰ ঘৰ নং : ৫১৩ বয়স : 61 লিঙ্গ : পুৰুষ	LQW3338281 ফটো উপলব্ধ	549 নাম : বিনা বড়ো স্বামীৰ নাম: নগেন ঘৰ নং : ৫১৩ বয়স : 53 লিঙ্গ : মহিলা	LQW3338292 ফটো উপলব্ধ
550 নাম : বিষ্ণু বসুমতাৰী পিতাৰ নাম: নগেন বসুমতাৰী ঘৰ নং : ৫১৩ বয়স : 33 লিঙ্গ : পুৰুষ	LQW3341591 ফটো উপলব্ধ	551 নাম : ডেবিত বসুমতাৰী পিতাৰ নাম: নগেন বড়ো ঘৰ নং : ৫১৩ বয়স : 31 লিঙ্গ : পুৰুষ	LQW1912078 ফটো উপলব্ধ	552 নাম : চুমিত্ৰা বসুমতাৰী পিতাৰ নাম: নগেন বসুমতাৰী ঘৰ নং : 513 বয়স : 28 লিঙ্গ : মহিলা	LQW1113331 ফটো উপলব্ধ
553 নাম : বাবুল বড়ো পিতাৰ নাম: বৰ্গাৰাম ঘৰ নং : ৫১৪ বয়স : 76 লিঙ্গ : পুৰুষ	LQW3338305 ফটো উপলব্ধ	554 নাম : দময়ন্তী বড়ো স্বামীৰ নাম: বাবুল ঘৰ নং : ৫১৪ বয়স : 71 লিঙ্গ : মহিলা	LQW3338316 ফটো উপলব্ধ	555 নাম : কমল বড়ো পিতাৰ নাম: বাবুল বড়ো ঘৰ নং : ৫১৪ বয়স : 44 লিঙ্গ : পুৰুষ	LQW1912534 ফটো উপলব্ধ
556 নাম : কাঞ্চন বড়ো স্বামীৰ নাম: কমল বড়ো ঘৰ নং : ৫১৪ বয়স : 38 লিঙ্গ : মহিলা	LQW1912103 ফটো উপলব্ধ	557 নাম : যতীন বড়ো পিতাৰ নাম: বাবুল ঘৰ নং : ৫১৪ বয়স : 36 লিঙ্গ : পুৰুষ	LQW3338372 ফটো উপলব্ধ	558 নাম : জোনাকী বড়ো স্বামীৰ নাম: বাবুল বড়ো ঘৰ নং : ৫১৪ বয়স : 33 লিঙ্গ : মহিলা	LQW1912089 ফটো উপলব্ধ
559 নাম : প্ৰদীপ কলিতা পিতাৰ নাম: কমলা কলিতা ঘৰ নং : ৫১৫ বয়স : 54 লিঙ্গ : পুৰুষ	LQW3338407 ফটো উপলব্ধ	560 নাম : জয়শ্ৰী কলিতা স্বামীৰ নাম: জয়শ্ৰী ডেকা কলিতা ঘৰ নং : ৫১৫ বয়স : 49 লিঙ্গ : মহিলা	LQW0213629 ফটো উপলব্ধ	561 নাম : সন্ধি কলিতা পিতাৰ নাম: কমলা ঘৰ নং : ৫১৫ বয়স : 46 লিঙ্গ : পুৰুষ	LQW3338429 ফটো উপলব্ধ
562 নাম : প্ৰণতি কলিতা স্বামীৰ নাম: প্ৰদীপ কলিতা ঘৰ নং : ৫১৫ বয়স : 46 লিঙ্গ : মহিলা	LQW3338418 ফটো উপলব্ধ	563 নাম : উতপল কলিতা পিতাৰ নাম: প্ৰদীপ কলিতা ঘৰ নং : ৫১৫ বয়স : 27 লিঙ্গ : পুৰুষ	LQW0213686 ফটো উপলব্ধ	564 নাম : প্ৰণব কলিতা পিতাৰ নাম: প্ৰদীপ কলিতা ঘৰ নং : 515 বয়স : 26 লিঙ্গ : পুৰুষ	LQW0432690 ফটো উপলব্ধ
565 নাম : হিমশ্ৰী কলিতা পিতাৰ নাম: সন্ধি ৰাম কলিতা ঘৰ নং : 515 বয়স : 21 লিঙ্গ : মহিলা	XHA0138487 ফটো উপলব্ধ	566 নাম : মালা বড়ো স্বামীৰ নাম: নাৰায়ণ ঘৰ নং : ৫১৬ বয়স : 70 লিঙ্গ : মহিলা	LQW3338452 ফটো উপলব্ধ	567 নাম : নাৰায়ণ বড়ো পিতাৰ নাম: বৰ্গাৰাম ঘৰ নং : ৫১৬ বয়স : 66 লিঙ্গ : পুৰুষ	LQW3338441 ফটো উপলব্ধ
568 নাম : তৰন বড়ো পিতাৰ নাম: নাৰায়ণ ঘৰ নং : ৫১৬ বয়স : 38 লিঙ্গ : পুৰুষ	LQW3338463 ফটো উপলব্ধ	569 নাম : সায়াত্ৰী বড়ো স্বামীৰ নাম: তৰুণ বড়ো ঘৰ নং : ৫১৬ বয়স : 26 লিঙ্গ : মহিলা	LQW0503243 ফটো উপলব্ধ	570 নাম : চক্ৰেশ্বৰ কলিতা পিতাৰ নাম: বশীধৰ ঘৰ নং : ৫১৭ বয়স : 67 লিঙ্গ : পুৰুষ	LQW3338485 ফটো উপলব্ধ

571 নাম : নিলো কলিতা স্বামীৰ নাম: চক্ৰেশ্বৰ ঘৰ নং : ৫১৭ বয়স : 56 লিঙ্গ : মহিলা	LQW3338496 ফটো উপলব্ধ	572 নাম : বিনয় কলিতা পিতাৰ নাম: চক্ৰেশ্বৰ কলিতা ঘৰ নং : 517 বয়স : 36 লিঙ্গ : পুৰুষ	LQW0420133 ফটো উপলব্ধ	573 নাম : পুষ্পাঞ্জলি শইকিয়া কলিতা স্বামীৰ নাম: বিনয় কলিতা ঘৰ নং : 517 বয়স : 35 লিঙ্গ : মহিলা	LQW0420224 ফটো উপলব্ধ
574 নাম : বিশ্বজিত কলিতা পিতাৰ নাম: চক্ৰেশ্বৰ কলিতা ঘৰ নং : ৫১৭ বয়স : 30 লিঙ্গ : পুৰুষ	LQW0213777 ফটো উপলব্ধ	S2 575 নাম : বথে হাজৰিকা স্বামীৰ নাম: প্ৰাণেশ্বৰ ঘৰ নং : ৫১৮ বয়স : 75 লিঙ্গ : মহিলা	LQW3338521 ফটো উপলব্ধ	576 নাম : নৰেশ্বৰ কলিতা পিতাৰ নাম: বিচিত্ৰ ঘৰ নং : ৫১৮ বয়স : 50 লিঙ্গ : পুৰুষ	LQW3338543 ফটো উপলব্ধ
577 নাম : জগেন হাজৰিকা পিতাৰ নাম: প্ৰাণেশ্বৰ ঘৰ নং : ৫১৮ বয়স : 48 লিঙ্গ : পুৰুষ	LQW3338532 ফটো উপলব্ধ	578 নাম : ৰুমি কলিতা স্বামীৰ নাম: নৰেশ্বৰ কলিতা ঘৰ নং : ৫১৮ বয়স : 43 লিঙ্গ : মহিলা	LQW3338554 ফটো উপলব্ধ	579 নাম : হিৰকজ্যোতি কলিতা পিতাৰ নাম: নৰেশ্বৰ কলিতা ঘৰ নং : ৫১৮ বয়স : 27 লিঙ্গ : পুৰুষ	LQW0479683 ফটো উপলব্ধ
580 নাম : চপনা ৰাজবংজী কলিতা স্বামীৰ নাম: হিৰকজ্যোতি কলিতা ঘৰ নং : 518 বয়স : 25 লিঙ্গ : মহিলা	LQW1135524 ফটো উপলব্ধ	581 নাম : খুৰেশ্বৰ কলিতা পিতাৰ নাম: বিচিত্ৰ ঘৰ নং : ৫২১ বয়স : 61 লিঙ্গ : পুৰুষ	LQW3338601 ফটো উপলব্ধ	582 নাম : সাবিত্ৰী কলিতা স্বামীৰ নাম: খুৰেশ্বৰ কলিতা ঘৰ নং : ৫২১ বয়স : 56 লিঙ্গ : মহিলা	LQW3338612 ফটো উপলব্ধ
583 নাম : জয়ন্ত কলিতা পিতাৰ নাম: গুৰেশ্বৰ কলিতা ঘৰ নং : ৫২১ বয়স : 32 লিঙ্গ : পুৰুষ	LQW0214239 ফটো উপলব্ধ	584 নাম : অনিতা ডেকা কলিতা স্বামীৰ নাম: জয়ন্ত কলিতা ঘৰ নং : 521 বয়স : 32 লিঙ্গ : মহিলা	LQW0520882 ফটো উপলব্ধ	585 নাম : জয়মতী ডেকা স্বামীৰ নাম: গোলাপ ঘৰ নং : ৫২২ বয়স : 62 লিঙ্গ : মহিলা	LQW3338645 ফটো উপলব্ধ
586 নাম : নিলীমা কলিতা পিতাৰ নাম: কৰুনা কলিতা ঘৰ নং : ৫২২ বয়স : 43 লিঙ্গ : মহিলা	LQW0214288 ফটো উপলব্ধ	587 নাম : ধ্ৰুৱজ্যোতি ডেকা পিতাৰ নাম: দিনেশ ডেকা ঘৰ নং : ৫২২ বয়স : 28 লিঙ্গ : পুৰুষ	LQW0214296 ফটো উপলব্ধ	588 নাম : প্ৰণিতা বেজবৰুৱা স্বামীৰ নাম: ধ্ৰুৱজ্যোতি ডেকা ঘৰ নং : 522 বয়স : 28 লিঙ্গ : মহিলা	LQW2006674 ফটো উপলব্ধ
589 নাম : কলেন ডেকা পিতাৰ নাম: দিনেশ ডেকা ঘৰ নং : 522 বয়স : 26 লিঙ্গ : পুৰুষ	LQW0425157 ফটো উপলব্ধ	590 নাম : কৰিশা ডেকা স্বামীৰ নাম: কলেন ডেকা ঘৰ নং : 522 বয়স : 23 লিঙ্গ : মহিলা	LQW1493808 ফটো উপলব্ধ	591 নাম : সৰ্বেশ্বৰ ডেকা পিতাৰ নাম: গোলাপ ঘৰ নং : ৫২৩ বয়স : 48 লিঙ্গ : পুৰুষ	LQW3338678 ফটো উপলব্ধ
592 নাম : মদন ডেকা পিতাৰ নাম: গোলাপ ঘৰ নং : ৫২৩ বয়স : 46 লিঙ্গ : পুৰুষ	LQW3338690 ফটো উপলব্ধ	593 নাম : পৰেশ ডেকা পিতাৰ নাম: গোলাপ ডেকা ঘৰ নং : ৫২৩ বয়স : 46 লিঙ্গ : পুৰুষ	LQW3338714 ফটো উপলব্ধ	594 নাম : অঞ্জু ডেকা স্বামীৰ নাম: দিনেশ ডেকা ঘৰ নং : ৫২৩ বয়স : 45 লিঙ্গ : মহিলা	LQW3338667 ফটো উপলব্ধ
595 নাম : কণিকা ডেকা স্বামীৰ নাম: সৰ্বেশ্বৰ ডেকা ঘৰ নং : ৫২৩ বয়স : 42 লিঙ্গ : মহিলা	LQW3338689 ফটো উপলব্ধ	596 নাম : ববিতা ডেকা স্বামীৰ নাম: মদন ডেকা ঘৰ নং : ৫২৩ বয়স : 40 লিঙ্গ : মহিলা	LQW3338703 ফটো উপলব্ধ	597 নাম : ৰেখা ডেকা স্বামীৰ নাম: পৰেশ ডেকা ঘৰ নং : ৫২৩ বয়স : 38 লিঙ্গ : মহিলা	LQW3338725 ফটো উপলব্ধ
598 নাম : গগন ডেকা পিতাৰ নাম: সৰ্বেশ্বৰ ডেকা ঘৰ নং : 523 বয়স : 23 লিঙ্গ : পুৰুষ	LQW1171891 ফটো উপলব্ধ	599 নাম : টুটমনি ডেকা পিতাৰ নাম: পৰেশ ডেকা ঘৰ নং : 523 বয়স : 21 লিঙ্গ : মহিলা	XHA0157966 ফটো উপলব্ধ	600 নাম : অখিম ডেকা পিতাৰ নাম: মদন ডেকা ঘৰ নং : 523 বয়স : 19 লিঙ্গ : পুৰুষ	XHA0147371 ফটো উপলব্ধ



601 নাম : মাইমতী হাজৰিকা স্বামীৰ নাম : বিৰেন ঘৰ নং : ৫২৪ বয়স : 69 লিঙ্গ : মহিলা	LQW3338736 ফটো উপলব্ধ	602 নাম : দ্ৰুপদী হাজৰিকা স্বামীৰ নাম : এলোক্য ঘৰ নং : ৫২৫ বয়স : 73 লিঙ্গ : মহিলা	LQW3338747 ফটো উপলব্ধ	603 নাম : বিনোদ হাজৰিকা পিতাৰ নাম : প্ৰসন্ন হাজৰিকা ঘৰ নং : 525 বয়স : 61 লিঙ্গ : পুৰুষ	LQW1174325 ফটো উপলব্ধ
604 নাম : অতুল হাজৰিকা পিতাৰ নাম : এলোক্য ঘৰ নং : ৫২৫ বয়স : 52 লিঙ্গ : পুৰুষ	LQW3338758 ফটো উপলব্ধ	605 নাম : জোনালী বৰ্মন হাজৰিকা স্বামীৰ নাম : অতুল হাজৰিকা ঘৰ নং : 525 বয়স : 45 লিঙ্গ : মহিলা	LQW3340203 ফটো উপলব্ধ	606 নাম : চিনু হাজৰিকা পিতাৰ নাম : এলোক্য ঘৰ নং : ৫২৫ বয়স : 41 লিঙ্গ : মহিলা	LQW3338770 ফটো উপলব্ধ
607 নাম : উদেষ্ণা হাজৰিকা স্বামীৰ নাম : তপন হাজৰিকা ঘৰ নং : 525 বয়স : 32 লিঙ্গ : মহিলা	KMH3839187 ফটো উপলব্ধ	608 নাম : দীপিকা হাজৰিকা স্বামীৰ নাম : চম্পক হাজৰিকা ঘৰ নং : 525 বয়স : 30 লিঙ্গ : মহিলা	LQW0428086 ফটো উপলব্ধ	609 নাম : সংগীতা তালুকদাৰ হাজৰিকা স্বামীৰ নাম : নব হাজৰিকা ঘৰ নং : 525 বয়স : 25 লিঙ্গ : মহিলা	LQW1553338 ফটো উপলব্ধ
610 নাম : বিমলা হাজৰিকা স্বামীৰ নাম : বিনোদ ঘৰ নং : ৫২৫ক বয়স : 56 লিঙ্গ : মহিলা	LQW3338792 ফটো উপলব্ধ	611 নাম : চম্পক হাজৰিকা পিতাৰ নাম : বিনোদ ঘৰ নং : ৫২৫ক বয়স : 39 লিঙ্গ : পুৰুষ	LQW3338805 ফটো উপলব্ধ	612 নাম : নব হাজৰিকা পিতাৰ নাম : বিনোদ ঘৰ নং : ৫২৫ক বয়স : 37 লিঙ্গ : পুৰুষ	LQW3338816 ফটো উপলব্ধ
613 নাম : তপন হাজৰিকা পিতাৰ নাম : বিনোদ হাজৰিকা ঘৰ নং : ৫২৫ক বয়স : 34 লিঙ্গ : পুৰুষ	LQW1912114 ফটো উপলব্ধ	614 নাম : লক্ষেশ্বৰ হাজৰিকা পিতাৰ নাম : প্ৰসন্ন ঘৰ নং : ৫২৬ বয়স : 57 লিঙ্গ : পুৰুষ	LQW3338827 ফটো উপলব্ধ	615 নাম : প্ৰতিভা হাজৰিকা স্বামীৰ নাম : লক্ষেশ্বৰ ঘৰ নং : ৫২৬ বয়স : 46 লিঙ্গ : মহিলা	LQW3338838 ফটো উপলব্ধ
616 নাম : সুৰজিৎ হাজৰিকা পিতাৰ নাম : লক্ষেশ্বৰ হাজৰিকা ঘৰ নং : 526 বয়স : 27 লিঙ্গ : পুৰুষ	LQW0214700 ফটো উপলব্ধ	617 নাম : কেশব হাজৰিকা পিতাৰ নাম : তনুৰাম ঘৰ নং : ৫২৭ বয়স : 86 লিঙ্গ : পুৰুষ	LQW3338849 ফটো উপলব্ধ	618 নাম : মনোৰাম হাজৰিকা পিতাৰ নাম : কেশব ঘৰ নং : ৫২৭ বয়স : 58 লিঙ্গ : পুৰুষ	LQW3338850 ফটো উপলব্ধ
619 নাম : চান বালা হাজৰিকা স্বামীৰ নাম : মনোৰাম ঘৰ নং : ৫২৭ বয়স : 53 লিঙ্গ : মহিলা	LQW3338861 ফটো উপলব্ধ	620 নাম : ধনেশ্বৰ হাজৰিকা পিতাৰ নাম : কেশব ঘৰ নং : ৫২৭ বয়স : 51 লিঙ্গ : পুৰুষ	LQW3338872 ফটো উপলব্ধ	621 নাম : নৱনীতা হাজৰিকা পিতাৰ নাম : দিলীপ হাজৰিকা ঘৰ নং : ৫২৭ বয়স : 29 লিঙ্গ : মহিলা	LQW0387076 ফটো উপলব্ধ
622 নাম : সমিৰন হাজৰিকা পিতাৰ নাম : দিলীপ হাজৰিকা ঘৰ নং : ৫২৭ বয়স : 25 লিঙ্গ : পুৰুষ	LQW0388900 ফটো উপলব্ধ	623 নাম : সবিতা হাজৰিকা পিতাৰ নাম : মনু হাজৰিকা ঘৰ নং : 527 বয়স : 24 লিঙ্গ : মহিলা	LQW1116144 ফটো উপলব্ধ	624 নাম : দিলীপ হাজৰিকা পিতাৰ নাম : কেশব হাজৰিকা ঘৰ নং : ৫২৭ক বয়স : 56 লিঙ্গ : পুৰুষ	LQW3338883 ফটো উপলব্ধ
625 নাম : অনিমা হাজৰিকা স্বামীৰ নাম : দিলীপ ঘৰ নং : ৫২৭ক বয়স : 49 লিঙ্গ : মহিলা	LQW3338894 ফটো উপলব্ধ	626 নাম : প্ৰমোদ হাজৰিকা পিতাৰ নাম : প্ৰানেশ্বৰ ঘৰ নং : ৫২৮ বয়স : 49 লিঙ্গ : পুৰুষ	LQW3338930 ফটো উপলব্ধ	627 নাম : বুপালী হাজৰিকা স্বামীৰ নাম : প্ৰমোদ হাজৰিকা ঘৰ নং : ৫২৮ বয়স : 42 লিঙ্গ : মহিলা	LQW3338941 ফটো উপলব্ধ
628 নাম : সঞ্জিৱ হাজৰিকা পিতাৰ নাম : ৰমণী হাজৰিকা ঘৰ নং : 529 বয়স : 25 লিঙ্গ : পুৰুষ	LQW0427690 ফটো উপলব্ধ	629 নাম : অমৰ হাজৰিকা পিতাৰ নাম : প্ৰমোদ হাজৰিকা ঘৰ নং : ৫২৮ বয়স : 24 লিঙ্গ : পুৰুষ	LQW0428615 ফটো উপলব্ধ	630 নাম : বিশ্ৰুজিত হাজৰিকা পিতাৰ নাম : প্ৰমোদ হাজৰিকা ঘৰ নং : 528 বয়স : 22 লিঙ্গ : পুৰুষ	XHA0064162 ফটো উপলব্ধ



631 নাম : বিশুজিত হাজৰিকা পিতাৰ নাম: প্ৰমোদ হাজৰিকা ঘৰ নং : 528 বয়স : 21 লিঙ্গ : পুৰুষ	LQW2002632 ফটো উপলব্ধ	632 নাম : বিপিন হাজৰিকা পিতাৰ নাম: প্ৰসন্ন ঘৰ নং : 528 বয়স : 52 লিঙ্গ : পুৰুষ	LQW3338996 ফটো উপলব্ধ	633 নাম : বমনী হাজৰিকা পিতাৰ নাম: প্ৰসন্ন ঘৰ নং : 528 বয়স : 50 লিঙ্গ : পুৰুষ	LQW3339013 ফটো উপলব্ধ
634 নাম : সাৰদা হাজৰিকা পিতাৰ নাম: বিপিন হাজৰিকা ঘৰ নং : 528 বয়স : 46 লিঙ্গ : মহিলা	LQW3339002 ফটো উপলব্ধ	635 নাম : লক্ষী হাজৰিকা স্বামীৰ নাম: বমনী হাজৰিকা ঘৰ নং : 528 বয়স : 45 লিঙ্গ : মহিলা	LQW3339024 ফটো উপলব্ধ	636 নাম : লভিতা হাজৰিকা পিতাৰ নাম: বিপিন হাজৰিকা ঘৰ নং : 529 বয়স : 24 লিঙ্গ : মহিলা	LQW1112903 ফটো উপলব্ধ
637 নাম : নবনীতা হাজৰিকা পিতাৰ নাম: বমনী হাজৰিকা ঘৰ নং : 529 বয়স : 22 লিঙ্গ : মহিলা	XHA0125732 ফটো উপলব্ধ	638 নাম : দীপজ্যোতি হাজৰিকা পিতাৰ নাম: বিপিন হাজৰিকা ঘৰ নং : 529 বয়স : 19 লিঙ্গ : পুৰুষ	XHA0131854 ফটো উপলব্ধ	639 নাম : পূৰ্ণিমা ঠাকুৰীয়া স্বামীৰ নাম: বসন্ত ঘৰ নং : 530 বয়স : 71 লিঙ্গ : মহিলা	LQW3339035 ফটো উপলব্ধ
640 নাম : ভবেন ঠাকুৰীয়া পিতাৰ নাম: বসন্ত ঘৰ নং : 530 বয়স : 46 লিঙ্গ : পুৰুষ	LQW3339046 ফটো উপলব্ধ	641 নাম : বমেশ ঠাকুৰীয়া পিতাৰ নাম: বসন্ত ঘৰ নং : 530 বয়স : 40 লিঙ্গ : পুৰুষ	LQW3339057 ফটো উপলব্ধ	642 নাম : অকনি ঠাকুৰীয়া স্বামীৰ নাম: ভবেন ঠাকুৰীয়া ঘৰ নং : 530 বয়স : 34 লিঙ্গ : মহিলা	LQW1912125 ফটো উপলব্ধ
643 নাম : বিকি ঠাকুৰীয়া স্বামীৰ নাম: বমেশ ঠাকুৰীয়া ঘৰ নং : 530 বয়স : 25 লিঙ্গ : মহিলা	LQW0503235 ফটো উপলব্ধ	644 নাম : পৰেশ ঠাকুৰীয়া পিতাৰ নাম: বামো ঘৰ নং : 531 বয়স : 48 লিঙ্গ : পুৰুষ	LQW3339091 ফটো উপলব্ধ	645 নাম : দেবজানী ঠাকুৰীয়া স্বামীৰ নাম: পুতুল ঠাকুৰীয়া ঘৰ নং : 531 বয়স : 45 লিঙ্গ : মহিলা	LQW3339080 ফটো উপলব্ধ
646 নাম : বিনয় ঠাকুৰীয়া পিতাৰ নাম: বামো ঘৰ নং : 531 বয়স : 45 লিঙ্গ : পুৰুষ	LQW3339104 ফটো উপলব্ধ	647 নাম : হিতেশ ঠাকুৰীয়া পিতাৰ নাম: বামো ঘৰ নং : 531 বয়স : 42 লিঙ্গ : পুৰুষ	LQW3339126 ফটো উপলব্ধ	648 নাম : জ্যোতিশ ঠাকুৰীয়া পিতাৰ নাম: স্বৰ্গীয় পুতুল ঠাকুৰীয়া ঘৰ নং : 531 বয়স : 26 লিঙ্গ : পুৰুষ	LQW0390062 ফটো উপলব্ধ
649 নাম : ভগবান হাজৰিকা পিতাৰ নাম: গোপে ঘৰ নং : 532 বয়স : 66 লিঙ্গ : পুৰুষ	LQW3339137 ফটো উপলব্ধ	650 নাম : দশৰথ হাজৰিকা পিতাৰ নাম: গোপে ঘৰ নং : 532 বয়স : 50 লিঙ্গ : পুৰুষ	LQW3339159 ফটো উপলব্ধ	651 নাম : কল্পনা হাজৰিকা স্বামীৰ নাম: দশৰথ হাজৰিকা ঘৰ নং : 532 বয়স : 39 লিঙ্গ : মহিলা	LQW3339160 ফটো উপলব্ধ
652 নাম : মনোজ হাজৰিকা পিতাৰ নাম: ভগবান হাজৰিকা ঘৰ নং : 532 বয়স : 38 লিঙ্গ : পুৰুষ	LQW0221135 ফটো উপলব্ধ	653 নাম : লতিকা হাজৰিকা পিতাৰ নাম: ভগবান হাজৰিকা ঘৰ নং : 532 বয়স : 37 লিঙ্গ : মহিলা	LQW3339182 ফটো উপলব্ধ	654 নাম : কল্পনা হাজৰিকা স্বামীৰ নাম: মনোজ হাজৰিকা ঘৰ নং : 532 বয়স : 27 লিঙ্গ : মহিলা	LQW0214510 ফটো উপলব্ধ
655 নাম : কুপা বৰ্জেন বৰ্মন পিতাৰ নাম: অমূল্য ঘৰ নং : 533 বয়স : 59 লিঙ্গ : পুৰুষ	LQW3339193 ফটো উপলব্ধ	656 নাম : কৈলাস বৰ্মন পিতাৰ নাম: অমূল্য বৰ্মন ঘৰ নং : 533 বয়স : 57 লিঙ্গ : পুৰুষ	LQW3339228 ফটো উপলব্ধ	657 নাম : পবিত্ৰ বৰ্মন পিতাৰ নাম: অমূল্য ঘৰ নং : 533 বয়স : 56 লিঙ্গ : পুৰুষ	LQW3339217 ফটো উপলব্ধ
658 নাম : অঞ্জনা বৰ্মন স্বামীৰ নাম: কুপা বৰ্জেন বৰ্মন ঘৰ নং : 533 বয়স : 54 লিঙ্গ : মহিলা	LQW3339206 ফটো উপলব্ধ	659 নাম : বিনয় বৰ্মন পিতাৰ নাম: অমূল্য বৰ্মন ঘৰ নং : 533 বয়স : 53 লিঙ্গ : পুৰুষ	LQW3339239 ফটো উপলব্ধ	660 নাম : কনিকা বৰ্মন স্বামীৰ নাম: কৈলাস বৰ্মন ঘৰ নং : 533 বয়স : 51 লিঙ্গ : মহিলা	LQW0435172 ফটো উপলব্ধ



661 নাম : মিনা বৰ্মন স্বামীৰ নাম : বিনয় বৰ্মন ঘৰ নং : 533 বয়স : 50 লিঙ্গ : মহিলা	LQW0435370 ফটো উপলব্ধ	662 নাম : গংগা বৰ্মন স্বামীৰ নাম : পবিত্ৰ বৰ্মন ঘৰ নং : 500 বয়স : 43 লিঙ্গ : মহিলা	LQW3339240 ফটো উপলব্ধ	663 নাম : চায়াণীকা বৰ্মন পিতাৰ নাম : কুপাৰঞ্জন বৰ্মন ঘৰ নং : 533 বয়স : 26 লিঙ্গ : মহিলা	LQW0529602 ফটো উপলব্ধ
664 নাম : ফুলমতী হাজৰিকা স্বামীৰ নাম : কামিনী ঘৰ নং : 508 বয়স : 73 লিঙ্গ : মহিলা	LQW3339251 ফটো উপলব্ধ	665 নাম : সুৰথ হাজৰিকা পিতাৰ নাম : জামিনী হাজৰিকা ঘৰ নং : 508 বয়স : 50 লিঙ্গ : পুৰুষ	LQW3339262 ফটো উপলব্ধ	666 নাম : সবিতা হাজৰিকা স্বামীৰ নাম : সুৰত হাজৰিকা ঘৰ নং : 508 বয়স : 45 লিঙ্গ : মহিলা	LQW3339273 ফটো উপলব্ধ
667 নাম : কমল হাজৰিকা পিতাৰ নাম : কামিনী ঘৰ নং : 508 বয়স : 43 লিঙ্গ : পুৰুষ	LQW3339284 ফটো উপলব্ধ	668 নাম : মহিনা হাজৰিকা স্বামীৰ নাম : কমল হাজৰিকা ঘৰ নং : 508 বয়স : 35 লিঙ্গ : মহিলা	LQW1912147 ফটো উপলব্ধ	669 নাম : চন্দা হাজৰিকা পিতাৰ নাম : সুৰথ হাজৰিকা ঘৰ নং : 534 বয়স : 25 লিঙ্গ : মহিলা	LQW0420166 ফটো উপলব্ধ
670 নাম : অবনী হাজৰিকা পিতাৰ নাম : ঘনশ্যাম ঘৰ নং : 505 বয়স : 80 লিঙ্গ : পুৰুষ	LQW3339295 ফটো উপলব্ধ	671 নাম : যমুনা হাজৰিকা স্বামীৰ নাম : অবনী ঘৰ নং : 505 বয়স : 71 লিঙ্গ : মহিলা	LQW3339308 ফটো উপলব্ধ	672 নাম : সৰ্বেশ্বৰ হাজৰিকা পিতাৰ নাম : অবনী ঘৰ নং : 505 বয়স : 50 লিঙ্গ : পুৰুষ	LQW3339319 ফটো উপলব্ধ
673 নাম : কমলা হাজৰিকা স্বামীৰ নাম : সৰ্বেশ্বৰ ঘৰ নং : 505 বয়স : 43 লিঙ্গ : মহিলা	LQW3339320 ফটো উপলব্ধ	674 নাম : পবন হাজৰিকা পিতাৰ নাম : অবনী হাজৰিকা ঘৰ নং : 505 বয়স : 42 লিঙ্গ : পুৰুষ	LQW3339331 ফটো উপলব্ধ	675 নাম : ছবিন হাজৰিকা পিতাৰ নাম : অবনী হাজৰিকা ঘৰ নং : 505 বয়স : 38 লিঙ্গ : পুৰুষ	LQW3339342 ফটো উপলব্ধ
676 নাম : পূৰ্ণিমা হাজৰিকা স্বামীৰ নাম : চবিন হাজৰিকা ঘৰ নং : 505 বয়স : 35 লিঙ্গ : মহিলা	LQW3339353 ফটো উপলব্ধ	677 নাম : হিমালী হাজৰিকা স্বামীৰ নাম : পবন হাজৰিকা ঘৰ নং : 505 বয়স : 34 লিঙ্গ : মহিলা	LQW0214866 ফটো উপলব্ধ	678 নাম : অজয় হাজৰিকা পিতাৰ নাম : হাজৰিকা হাজৰিকা ঘৰ নং : 535 বয়স : 31 লিঙ্গ : পুৰুষ	LQW0214908 ফটো উপলব্ধ
679 নাম : নয়নমণী হাজৰিকা পিতাৰ নাম : সৰ্বেশ্বৰ হাজৰিকা ঘৰ নং : 505 বয়স : 28 লিঙ্গ : পুৰুষ	LQW0214916 ফটো উপলব্ধ	680 নাম : চুমিত্ৰী হাজৰিকা স্বামীৰ নাম : নয়নমণি হাজৰিকা ঘৰ নং : 535 বয়স : 23 লিঙ্গ : মহিলা	LQW1432541 ফটো উপলব্ধ	681 নাম : ধীৰাশ্ৰী হাজৰিকা স্বামীৰ নাম : অজয় হাজৰিকা ঘৰ নং : 535 বয়স : 23 লিঙ্গ : মহিলা	LQW1432558 ফটো উপলব্ধ
682 নাম : যিতেন হাজৰিকা পিতাৰ নাম : গম্ভিৰা ঘৰ নং : 506 বয়স : 73 লিঙ্গ : পুৰুষ	LQW3339375 ফটো উপলব্ধ	683 নাম : তাৰা হাজৰিকা স্বামীৰ নাম : যিতেন ঘৰ নং : 506 বয়স : 68 লিঙ্গ : মহিলা	LQW3339386 ফটো উপলব্ধ	684 নাম : দিগন্ত হাজৰিকা পিতাৰ নাম : জিতেন ঘৰ নং : 506 বয়স : 43 লিঙ্গ : পুৰুষ	LQW3339397 ফটো উপলব্ধ
685 নাম : খনীন্দ্র হাজৰিকা পিতাৰ নাম : জিতেন ঘৰ নং : 506 বয়স : 36 লিঙ্গ : পুৰুষ	LQW3339411 ফটো উপলব্ধ	686 নাম : সবিতা হাজৰিকা স্বামীৰ নাম : দিগন্ত হাজৰিকা ঘৰ নং : 506 বয়স : 35 লিঙ্গ : মহিলা	LQW3339364 ফটো উপলব্ধ	687 নাম : সংগীতা বৰ্মন হাজৰিকা স্বামীৰ নাম : খনীন্দ্র হাজৰিকা ঘৰ নং : 506 বয়স : 31 লিঙ্গ : মহিলা	LQW0479915 ফটো উপলব্ধ
688 নাম : অঞ্জলী হাজৰিকা স্বামীৰ নাম : বিৰেন্দ্ৰ হাজৰিকা ঘৰ নং : 509 বয়স : 71 লিঙ্গ : মহিলা	LQW3339433 ফটো উপলব্ধ	689 নাম : গজেন হাজৰিকা পিতাৰ নাম : নবিন ঘৰ নং : 509 বয়স : 49 লিঙ্গ : পুৰুষ	LQW3339502 ফটো উপলব্ধ	690 নাম : মহেন্দ্ৰ হাজৰিকা পিতাৰ নাম : বিৰেন্দ্ৰ হাজৰিকা ঘৰ নং : 509 বয়স : 49 লিঙ্গ : পুৰুষ	LQW3339444 ফটো উপলব্ধ



691 নাম : কল্পনা হাজৰিকা স্বামীৰ নাম: মহেন্দ্ৰ হাজৰিকা ঘৰ নং : ৫৩৭ বয়স : 44 লিঙ্গ : মহিলা	LQW3339455 ফটো উপলব্ধ	692 নাম : অৰ্চনা হাজৰিকা স্বামীৰ নাম: গজেন হাজৰিকা ঘৰ নং : ৫৩৭ বয়স : 43 লিঙ্গ : মহিলা	LQW3339513 ফটো উপলব্ধ	693 নাম : হিতেশ হাজৰিকা পিতাৰ নাম: বিবেন্দ্ৰ হাজৰিকা ঘৰ নং : ৫৩৭ বয়স : 42 লিঙ্গ : পুৰুষ	LQW3339466 ফটো উপলব্ধ
694 নাম : কুলমন হাজৰিকা পিতাৰ নাম: বিবেন্দ্ৰ হাজৰিকা ঘৰ নং : ৫৩৭ বয়স : 40 লিঙ্গ : পুৰুষ	LQW3339477 ফটো উপলব্ধ	695 নাম : বীনা হাজৰিকা স্বামীৰ নাম: কুলমন হাজৰিকা ঘৰ নং : ৫৩৭ বয়স : 38 লিঙ্গ : মহিলা	LQW3339488 ফটো উপলব্ধ	696 নাম : দিপু হাজৰিকা পিতাৰ নাম: বিবেন্দ্ৰ হাজৰিকা ঘৰ নং : ৫৩৭ বয়স : 36 লিঙ্গ : পুৰুষ	LQW3339499 ফটো উপলব্ধ
697 নাম : অনামিকা বৰ্মন হাজৰিকা স্বামীৰ নাম: হিতেশ হাজৰিকা ঘৰ নং : ৫৩৭ বয়স : 35 লিঙ্গ : মহিলা	LQW3339524 ফটো উপলব্ধ	698 নাম : প্ৰাঞ্জল হাজৰিকা পিতাৰ নাম: মহেন্দ্ৰ হাজৰিকা ঘৰ নং : 537 বয়স : 26 লিঙ্গ : পুৰুষ	LQW0221044 ফটো উপলব্ধ	699 নাম : দিপান্দীতা তালুকদাৰ হাজৰিকা স্বামীৰ নাম: দিপু হাজৰিকা ঘৰ নং : ৫৩৭ বয়স : 26 লিঙ্গ : মহিলা	LQW0428193 ফটো উপলব্ধ
700 নাম : মৃগয়া হাজৰিকা পিতাৰ নাম: গজেন হাজৰিকা ঘৰ নং : 537 বয়স : 25 লিঙ্গ : পুৰুষ	LQW0423798 ফটো উপলব্ধ	701 নাম : অবিনাশ হাজৰিকা পিতাৰ নাম: মহেন্দ্ৰ হাজৰিকা ঘৰ নং : ৫৩৭ বয়স : 24 লিঙ্গ : পুৰুষ	LQW0479816 ফটো উপলব্ধ	702 নাম : নীতিশ কুমাৰ হাজৰিকা পিতাৰ নাম: গজেন হাজৰিকা ঘৰ নং : 537 বয়স : 22 লিঙ্গ : পুৰুষ	LQW1501436 ফটো উপলব্ধ
703 নাম : কবি বৰ্মন পিতাৰ নাম: কৃষ্ণ ঘৰ নং : ৫৩৯ বয়স : 62 লিঙ্গ : পুৰুষ	LQW3339568 ফটো উপলব্ধ	704 নাম : সৰলা বৰ্মন স্বামীৰ নাম: তৰুন ঘৰ নং : ৫৩৯ বয়স : 57 লিঙ্গ : মহিলা	LQW3339557 ফটো উপলব্ধ	705 নাম : নিপেন বৰ্মন পিতাৰ নাম: কৃষ্ণ ঘৰ নং : ৫৩৯ বয়স : 56 লিঙ্গ : পুৰুষ	LQW3339580 ফটো উপলব্ধ
706 নাম : বিনোদা বৰ্মন স্বামীৰ নাম: কবি ঘৰ নং : ৫৩৯ বয়স : 55 লিঙ্গ : মহিলা	LQW3339579 ফটো উপলব্ধ	707 নাম : দেবেন বৰ্মন পিতাৰ নাম: কৃষ্ণ ঘৰ নং : ৫৩৯ বয়স : 54 লিঙ্গ : পুৰুষ	LQW3339604 ফটো উপলব্ধ	708 নাম : নৰ্মদা বৰ্মন স্বামীৰ নাম: নিপেন ঘৰ নং : ৫৩৯ বয়স : 53 লিঙ্গ : মহিলা	LQW3339591 ফটো উপলব্ধ
709 নাম : উদয় বৰ্মন পিতাৰ নাম: কৃষ্ণ ঘৰ নং : ৫৩৯ বয়স : 51 লিঙ্গ : পুৰুষ	LQW3339626 ফটো উপলব্ধ	710 নাম : বনু বৰ্মন স্বামীৰ নাম: দেবেন বৰ্মন ঘৰ নং : ৫৩৯ বয়স : 48 লিঙ্গ : মহিলা	LQW3339615 ফটো উপলব্ধ	711 নাম : তপন বৰ্মন পিতাৰ নাম: তৰুন বৰ্মন ঘৰ নং : ৫৩৯ বয়স : 39 লিঙ্গ : পুৰুষ	LQW1912136 ফটো উপলব্ধ
712 নাম : ববিতা বৰ্মন পিতাৰ নাম: তৰুন বৰ্মন ঘৰ নং : ৫৩৯ বয়স : 33 লিঙ্গ : মহিলা	LQW3339637 ফটো উপলব্ধ	713 নাম : নয়ন বৰ্মন পিতাৰ নাম: কবি বৰ্মন ঘৰ নং : ৫৩৯ বয়স : 32 লিঙ্গ : পুৰুষ	LQW0215038 ফটো উপলব্ধ	714 নাম : ৰতন বৰ্মন পিতাৰ নাম: তৰুন বৰ্মন ঘৰ নং : ৫৩৯ বয়স : 31 লিঙ্গ : পুৰুষ	LQW1912227 ফটো উপলব্ধ
715 নাম : তৰালী বৰ্মন পিতাৰ নাম: নিপেন বৰ্মন ঘৰ নং : 539 বয়স : 28 লিঙ্গ : মহিলা	LQW1503788 ফটো উপলব্ধ	716 নাম : লক্ষ্যধৰ বৰ্মন পিতাৰ নাম: নিপেন বৰ্মন ঘৰ নং : 539 বয়স : 25 লিঙ্গ : পুৰুষ	LQW0424960 ফটো উপলব্ধ	717 নাম : নৱনিতা বৰ্মন স্বামীৰ নাম: তপন বৰ্মন ঘৰ নং : ৫৩৯ বয়স : 24 লিঙ্গ : মহিলা	LQW0427674 ফটো উপলব্ধ
718 নাম : চিন্টুমানি বৰ্মন পিতাৰ নাম: দেবেন বৰ্মন ঘৰ নং : 539 বয়স : 19 লিঙ্গ : পুৰুষ	XHA0155820 ফটো উপলব্ধ	S2 719 নাম : অঞ্জনা হাজৰিকা স্বামীৰ নাম: ভূপেন ঘৰ নং : ৫৪০ বয়স : 64 লিঙ্গ : মহিলা	LQW3339659 ফটো উপলব্ধ	720 নাম : মীৰা হাজৰিকা পিতাৰ নাম: ভূপেন ঘৰ নং : ৫৪০ বয়স : 36 লিঙ্গ : মহিলা	LQW3339660 ফটো উপলব্ধ



721 নাম : কন্দৰ্প হাজৰিকা পিতাৰ নাম: ভূপেন হাজৰিকা ঘৰ নং : ৫৪০ বয়স : 33 লিঙ্গ : পুৰুষ	LQW3341615 ফটো উপলব্ধ	722 নাম : কবিতা নাথ হাজৰিকা স্বামীৰ নাম: কন্দৰ্প হাজৰিকা ঘৰ নং : 540 বয়স : 23 লিঙ্গ : মহিলা	XHA0008029 ফটো উপলব্ধ	S2 723 নাম : প্ৰভাত হাজৰিকা পিতাৰ নাম: দুৰ্জয় ঘৰ নং : ৫৪১ বয়স : 65 লিঙ্গ : পুৰুষ	LQW3339671 ফটো উপলব্ধ
724 নাম : বেবতী হাজৰিকা স্বামীৰ নাম: প্ৰভাত ঘৰ নং : ৫৪১ বয়স : 60 লিঙ্গ : মহিলা	LQW3339682 ফটো উপলব্ধ	725 নাম : সনো হাজৰিকা পিতাৰ নাম: হেমো ঘৰ নং : ৫৪১ বয়স : 51 লিঙ্গ : পুৰুষ	LQW3339728 ফটো উপলব্ধ	726 নাম : কুঞ্জলতা হাজৰিকা স্বামীৰ নাম: সমো ঘৰ নং : ৫৪১ বয়স : 48 লিঙ্গ : মহিলা	LQW3339739 ফটো উপলব্ধ
727 নাম : চন্দ্ৰকান্ত হাজৰিকা পিতাৰ নাম: হেমো ঘৰ নং : ৫৪১ বয়স : 48 লিঙ্গ : পুৰুষ	LQW3339740 ফটো উপলব্ধ	728 নাম : অৰবিন্দ হাজৰিকা পিতাৰ নাম: প্ৰভাত ঘৰ নং : ৫৪১ বয়স : 38 লিঙ্গ : পুৰুষ	LQW3339693 ফটো উপলব্ধ	729 নাম : তুটু হাজৰিকা পিতাৰ নাম: প্ৰভাত হাজৰিকা ঘৰ নং : ৫৪১ বয়স : 34 লিঙ্গ : মহিলা	LQW3339762 ফটো উপলব্ধ
730 নাম : প্ৰাঞ্জিত হাজৰিকা পিতাৰ নাম: সনাতন হাজৰিকা ঘৰ নং : 541 বয়স : 33 লিঙ্গ : পুৰুষ	LQW0422246 ফটো উপলব্ধ	731 নাম : মলয় হাজৰিকা পিতাৰ নাম: সনো হাজৰিকা ঘৰ নং : 541 বয়স : 31 লিঙ্গ : পুৰুষ	LQW0214932 ফটো উপলব্ধ	732 নাম : ইন্দ্ৰ কুমাৰ হাজৰিকা পিতাৰ নাম: হাচিৰাম ঘৰ নং : ৫৪৩ বয়স : 67 লিঙ্গ : পুৰুষ	LQW3339773 ফটো উপলব্ধ
733 নাম : কামিনী হালৈ হাজৰিকা স্বামীৰ নাম: ইন্দ্ৰকুমাৰ ঘৰ নং : ৫৪৩ বয়স : 59 লিঙ্গ : মহিলা	LQW3339784 ফটো উপলব্ধ	734 নাম : দিপক হাজৰিকা পিতাৰ নাম: হাচিৰাম ঘৰ নং : ৫৪৩ বয়স : 56 লিঙ্গ : পুৰুষ	LQW3339795 ফটো উপলব্ধ	735 নাম : বুমী হাজৰিকা স্বামীৰ নাম: দিপক হাজৰিকা ঘৰ নং : ৫৪৩ বয়স : 48 লিঙ্গ : মহিলা	LQW3339808 ফটো উপলব্ধ
736 নাম : হীৰকজ্যোতি হাজৰিকা পিতাৰ নাম: ইন্দ্ৰকুমাৰ হাজৰিকা ঘৰ নং : ৫৪৩ বয়স : 30 লিঙ্গ : পুৰুষ	LQW1912181 ফটো উপলব্ধ	737 নাম : সুনজ্যোতি হাজৰিকা পিতাৰ নাম: ইন্দ্ৰকুমাৰ হাজৰিকা ঘৰ নং : 543 বয়স : 27 লিঙ্গ : পুৰুষ	LQW0433532 ফটো উপলব্ধ	738 নাম : চিমি হাজৰিকা পিতাৰ নাম: দিপক হাজৰিকা ঘৰ নং : 543 বয়স : 27 লিঙ্গ : মহিলা	LQW0530600 ফটো উপলব্ধ
739 নাম : বেণিতা হাজৰিকা পিতাৰ নাম: দীপক হাজৰিকা ঘৰ নং : 543 বয়স : 23 লিঙ্গ : মহিলা	LQW0530618 ফটো উপলব্ধ	740 নাম : চন্দ্ৰবালা হাজৰিকা স্বামীৰ নাম: নৰকান্ত ঘৰ নং : ৫৪৪ বয়স : 69 লিঙ্গ : মহিলা	LQW3339842 ফটো উপলব্ধ	741 নাম : অচ্যুত হাজৰিকা পিতাৰ নাম: হাচিৰাম ঘৰ নং : ৫৪৪ বয়স : 66 লিঙ্গ : পুৰুষ	LQW3339819 ফটো উপলব্ধ
742 নাম : নন্দা হাজৰিকা স্বামীৰ নাম: অচ্যুত ঘৰ নং : ৫৪৪ বয়স : 60 লিঙ্গ : মহিলা	LQW3339820 ফটো উপলব্ধ	743 নাম : লক্ষী হাজৰিকা পিতাৰ নাম: নৰকান্ত হাজৰিকা ঘৰ নং : ৫৪৪ বয়স : 40 লিঙ্গ : পুৰুষ	LQW1912158 ফটো উপলব্ধ	744 নাম : মামনী হাজৰিকা পিতাৰ নাম: নৰকান্ত হাজৰিকা ঘৰ নং : ৫৪৪ বয়স : 37 লিঙ্গ : মহিলা	LQW1912169 ফটো উপলব্ধ
745 নাম : উত পল হাজৰিকা পিতাৰ নাম: অচ্যুত ঘৰ নং : ৫৪৪ বয়স : 36 লিঙ্গ : পুৰুষ	LQW3339831 ফটো উপলব্ধ	746 নাম : সবিতা ব্ৰা হাজৰিকা স্বামীৰ নাম: লক্ষী হাজৰিকা ঘৰ নং : 544 বয়স : 34 লিঙ্গ : মহিলা	LQW0432310 ফটো উপলব্ধ	747 নাম : বনোজিত হাজৰিকা পিতাৰ নাম: পদ্মধৰ ঘৰ নং : ৫৪৬ বয়স : 44 লিঙ্গ : পুৰুষ	LQW3339886 ফটো উপলব্ধ
748 নাম : টংকেশ্বৰ হাজৰিকা পিতাৰ নাম: পদ্মধৰ হাজৰিকা ঘৰ নং : ৫৪৬ বয়স : 41 লিঙ্গ : পুৰুষ	LQW3339911 ফটো উপলব্ধ	749 নাম : ঠুন হাজৰিকা স্বামীৰ নাম: বনোজিত হাজৰিকা ঘৰ নং : ৫৪৬ বয়স : 38 লিঙ্গ : মহিলা	LQW3339897 ফটো উপলব্ধ	750 নাম : প্ৰনিতা হাজৰিকা পিতাৰ নাম: পদ্মধৰ হাজৰিকা ঘৰ নং : ৫৪৬ বয়স : 37 লিঙ্গ : মহিলা	LQW3339900 ফটো উপলব্ধ



751 নাম : জপীতা হাজৰিকা পিতাৰ নাম: বনোজিত হাজৰিকা ঘৰ নং : 546 বয়স : 23 লিঙ্গ : মহিলা	LQW1172873 ফটো উপলব্ধ	752 নাম : নাৰায়ন বৰ্মন পিতাৰ নাম: ৰাজেন ঘৰ নং : ৫৪৭ বয়স : 48 লিঙ্গ : পুৰুষ	LQW3339966 ফটো উপলব্ধ	753 নাম : ববিতা হাজৰিকা স্বামীৰ নাম: টংকেশ্বৰ হাজৰিকা ঘৰ নং : ৫৪৬ বয়স : 44 লিঙ্গ : মহিলা	LQW1912170 ফটো উপলব্ধ
754 নাম : প্ৰনিতা বৰ্মন স্বামীৰ নাম: নাৰায়ন বৰ্মন ঘৰ নং : ৫৪৭ বয়স : 43 লিঙ্গ : মহিলা	LQW3339977 ফটো উপলব্ধ	755 নাম : সত্যেন বৰ্মন পিতাৰ নাম: হুমেশ্বৰ ঘৰ নং : ৫৪৭ বয়স : 41 লিঙ্গ : পুৰুষ	LQW3339944 ফটো উপলব্ধ	756 নাম : দিনেশ ৰাজবংশী পিতাৰ নাম: পূৰ্ণ ঘৰ নং : ৫৪৯ বয়স : 61 লিঙ্গ : পুৰুষ	LQW3339988 ফটো উপলব্ধ
757 নাম : কল্যান ৰাজবংশী স্বামীৰ নাম: দিনেশ ঘৰ নং : ৫৪৯ বয়স : 55 লিঙ্গ : মহিলা	LQW3339999 ফটো উপলব্ধ	758 নাম : অৰবিন্দ ৰাজবংশী পিতাৰ নাম: দিনেশ ৰাজবংশী ঘৰ নং : ৫৪৯ বয়স : 44 লিঙ্গ : পুৰুষ	LQW3340009 ফটো উপলব্ধ	759 নাম : মালবিকা ৰাজবংশী স্বামীৰ নাম: অৰবিন্দ ৰাজবংশী ঘৰ নং : 549 বয়স : 28 লিঙ্গ : মহিলা	LQW0421446 ফটো উপলব্ধ
760 নাম : মনোমতী হাজৰিকা স্বামীৰ নাম: অপূৰ্ব ঘৰ নং : ৫৫১ বয়স : 71 লিঙ্গ : মহিলা	LQW3340010 ফটো উপলব্ধ	761 নাম : জয়ন্ত হাজৰিকা পিতাৰ নাম: অপূৰ্ব ঘৰ নং : ৫৫১ বয়স : 51 লিঙ্গ : পুৰুষ	LQW3340021 ফটো উপলব্ধ	762 নাম : ৰাতুল হাজৰিকা পিতাৰ নাম: অপূৰ্ব ঘৰ নং : ৫৫১ বয়স : 45 লিঙ্গ : পুৰুষ	LQW3340043 ফটো উপলব্ধ
763 নাম : ৰীতা হাজৰিকা স্বামীৰ নাম: জয়ন্ত হাজৰিকা ঘৰ নং : ৫৫১ বয়স : 44 লিঙ্গ : মহিলা	LQW3340032 ফটো উপলব্ধ	764 নাম : ভাৰতী হাজৰিকা স্বামীৰ নাম: গিৰিন ঘৰ নং : ৫৫২ বয়স : 70 লিঙ্গ : মহিলা	LQW3340112 ফটো উপলব্ধ	765 নাম : সঞ্জয় হাজৰিকা পিতাৰ নাম: পুষ্প ঘৰ নং : ৫৫২ বয়স : 40 লিঙ্গ : পুৰুষ	LQW3340098 ফটো উপলব্ধ
766 নাম : ৰিঙ্ক হাজৰিকা স্বামীৰ নাম: সঞ্জয় হাজৰিকা ঘৰ নং : ৫৫২ বয়স : 36 লিঙ্গ : মহিলা	LQW3340101 ফটো উপলব্ধ	767 নাম : নবনিতা হাজৰিকা মাতৃৰ নাম: ভাৰতী হাজৰিকা ঘৰ নং : ৫৫২ বয়স : 36 লিঙ্গ : মহিলা	LQW0481887 ফটো উপলব্ধ	768 নাম : পাপৰি হাজৰিকা পিতাৰ নাম: সঞ্জয় হাজৰিকা ঘৰ নং : ৫৫২ বয়স : 23 লিঙ্গ : মহিলা	LQW1173426 ফটো উপলব্ধ
769 নাম : জগেন চহৰীয়া পিতাৰ নাম: লয়ন ঘৰ নং : ৫৫৪ বয়স : 71 লিঙ্গ : পুৰুষ	LQW3340156 ফটো উপলব্ধ	770 নাম : বিনা চহৰীয়া স্বামীৰ নাম: জগেন ঘৰ নং : ৫৫৪ বয়স : 65 লিঙ্গ : মহিলা	LQW3340167 ফটো উপলব্ধ	771 নাম : জেউতি ঠাকুৰিয়া স্বামীৰ নাম: জগেশ ঘৰ নং : ৫৫৪ বয়স : 40 লিঙ্গ : মহিলা	LQW0379578 ফটো উপলব্ধ
772 নাম : চম্পা বৰ্মন স্বামীৰ নাম: ৰঞ্জন বৰ্মন ঘৰ নং : ৫৫৪ বয়স : 37 লিঙ্গ : মহিলা	LQW3341773 ফটো উপলব্ধ	773 নাম : টিকেন চহৰীয়া পিতাৰ নাম: জগেন চহৰীয়া ঘৰ নং : ৫৫৪ বয়স : 34 লিঙ্গ : পুৰুষ	LQW1912192 ফটো উপলব্ধ	774 নাম : কৰবী চহৰীয়া স্বামীৰ নাম: টিকেন চহৰীয়া ঘৰ নং : ৫৫৪ বয়স : 30 লিঙ্গ : মহিলা	LQW1912205 ফটো উপলব্ধ
775 নাম : জগদিশ হাজৰিকা পিতাৰ নাম: নবিন ঘৰ নং : ৫৫৪ক বয়স : 56 লিঙ্গ : পুৰুষ	LQW3340178 ফটো উপলব্ধ	776 নাম : নিৰ পমা হাজৰিকা স্বামীৰ নাম: জগদিশ হাজৰিকা ঘৰ নং : ৫৫৪ক বয়স : 50 লিঙ্গ : মহিলা	LQW3340189 ফটো উপলব্ধ	777 নাম : সুভাষ হাজৰিকা পিতাৰ নাম: জগদিশ হাজৰিকা ঘৰ নং : ৫৫৪ক বয়স : 35 লিঙ্গ : পুৰুষ	LQW0216218 ফটো উপলব্ধ
778 নাম : জয়মতী বৰ্মন স্বামীৰ নাম: উপেন ঘৰ নং : ৫৫৫ বয়স : 51 লিঙ্গ : মহিলা	LQW3340190 ফটো উপলব্ধ	779 নাম : তিলক বৰ্মন পিতাৰ নাম: তপোধৰ বৰ্মন ঘৰ নং : ৫৫৫ বয়স : 34 লিঙ্গ : পুৰুষ	LQW0216317 ফটো উপলব্ধ	780 নাম : তপোধৰ বৰ্মন পিতাৰ নাম: ভাবিত বৰ্মন ঘৰ নং : ৫৫৫ক বয়স : 70 লিঙ্গ : পুৰুষ	LQW3340214 ফটো উপলব্ধ



781 নাম : প্রতিভা বৰ্মন স্বামীৰ নাম: তপোধৰ বৰ্মন ঘৰ নং : ৫৫৫ক বয়স : 63 লিঙ্গ : মহিলা	LQW3340225 ফটো উপলব্ধ	782 নাম : গীতা বৰ্মন পিতাৰ নাম: তপোধৰ বৰ্মন ঘৰ নং : ৫৫৫ক বয়স : 36 লিঙ্গ : মহিলা	LQW3340236 ফটো উপলব্ধ	S2 783 নাম : বাসন্তী বৰ্মন স্বামীৰ নাম: বৰ্জনী ঘৰ নং : ৫৫৬ বয়স : 73 লিঙ্গ : মহিলা	LQW3340247 ফটো উপলব্ধ
784 নাম : ধৰনী বৰ্মন পিতাৰ নাম: বৰ্জনী ঘৰ নং : ৫৫৬ বয়স : 48 লিঙ্গ : পুৰুষ	LQW3340258 ফটো উপলব্ধ	785 নাম : নিলো বৰ্মন পিতাৰ নাম: বৰ্জনী ঘৰ নং : ৫৫৬ বয়স : 46 লিঙ্গ : পুৰুষ	LQW3340270 ফটো উপলব্ধ	786 নাম : সবিতা বৰ্মন স্বামীৰ নাম: ধৰনী বৰ্মন ঘৰ নং : ৫৫৬ বয়স : 43 লিঙ্গ : মহিলা	LQW3340269 ফটো উপলব্ধ
787 নাম : মুনিন বৰ্মন পিতাৰ নাম: বৰ্জনী ঘৰ নং : ৫৫৬ বয়স : 41 লিঙ্গ : পুৰুষ	LQW3340281 ফটো উপলব্ধ	788 নাম : নমিতা বৰ্মন স্বামীৰ নাম: মুনিন বৰ্মন ঘৰ নং : 556 বয়স : 41 লিঙ্গ : মহিলা	LQW1119163 ফটো উপলব্ধ	789 নাম : যোগেশ বৰ্মন পিতাৰ নাম: ধৰণি বৰ্মন ঘৰ নং : 556 বয়স : 24 লিঙ্গ : পুৰুষ	LQW0531152 ফটো উপলব্ধ
790 নাম : আইকন বৰ্মন স্বামীৰ নাম: কৰুনা ঘৰ নং : ৫৫৭ বয়স : 73 লিঙ্গ : মহিলা	LQW3340292 ফটো উপলব্ধ	791 নাম : হৰেন বৰ্মন পিতাৰ নাম: কৰুনা ঘৰ নং : ৫৫৭ বয়স : 53 লিঙ্গ : পুৰুষ	LQW3340305 ফটো উপলব্ধ	792 নাম : মণ্টু বৰ্মন পিতাৰ নাম: কৰুনা ঘৰ নং : ৫৫৭ বয়স : 50 লিঙ্গ : পুৰুষ	LQW3340327 ফটো উপলব্ধ
793 নাম : পদমী বৰ্মন স্বামীৰ নাম: হৰেন ঘৰ নং : ৫৫৭ বয়স : 48 লিঙ্গ : মহিলা	LQW3340316 ফটো উপলব্ধ	794 নাম : কল্পনা কলিতা বৰ্মন স্বামীৰ নাম: গোকুল বৰ্মন ঘৰ নং : 557 বয়স : 42 লিঙ্গ : মহিলা	LQW1173095 ফটো উপলব্ধ	795 নাম : লক্ষী বৰ্মন স্বামীৰ নাম: মণ্টু বৰ্মন ঘৰ নং : ৫৫৭ বয়স : 41 লিঙ্গ : মহিলা	LQW3340338 ফটো উপলব্ধ
796 নাম : অজিত বৰ্মন পিতাৰ নাম: কৰু না ঘৰ নং : ৫৫৭ বয়স : 41 লিঙ্গ : পুৰুষ	LQW3340349 ফটো উপলব্ধ	797 নাম : বীৰু বৰ্মন স্বামীৰ নাম: অজিত বৰ্মন ঘৰ নং : ৫৫৭ বয়স : 37 লিঙ্গ : মহিলা	LQW3340350 ফটো উপলব্ধ	798 নাম : গকুল বৰ্মন পিতাৰ নাম: হৰেন বৰ্মন ঘৰ নং : ৫৫৭ বয়স : 30 লিঙ্গ : পুৰুষ	LQW0216598 ফটো উপলব্ধ
S2 799 নাম : কিৰন ঠাকুৰীয়া স্বামীৰ নাম: লক্ষেশ্বৰ ঘৰ নং : ৫৫৮ বয়স : 73 লিঙ্গ : মহিলা	LQW3340361 ফটো উপলব্ধ	800 নাম : দীনেশ ঠাকুৰীয়া পিতাৰ নাম: লক্ষেশ্বৰ ঘৰ নং : ৫৫৮ বয়স : 54 লিঙ্গ : পুৰুষ	LQW3340372 ফটো উপলব্ধ	801 নাম : কুলেন ঠাকুৰীয়া পিতাৰ নাম: লক্ষেশ্বৰ ঘৰ নং : ৫৫৮ বয়স : 50 লিঙ্গ : পুৰুষ	LQW3340394 ফটো উপলব্ধ
802 নাম : সবিতা ঠাকুৰীয়া স্বামীৰ নাম: দীনেশ ঠাকুৰীয়া ঘৰ নং : ৫৫৮ বয়স : 46 লিঙ্গ : মহিলা	LQW3340383 ফটো উপলব্ধ	803 নাম : জোগেশ ঠাকুৰীয়া পিতাৰ নাম: লক্ষেশ্বৰ ঘৰ নং : ৫৫৮ বয়স : 44 লিঙ্গ : পুৰুষ	LQW3340407 ফটো উপলব্ধ	804 নাম : দিপালী ঠাকুৰীয়া স্বামীৰ নাম: কুলেন ঠাকুৰীয়া ঘৰ নং : ৫৫৮ বয়স : 37 লিঙ্গ : মহিলা	LQW3340418 ফটো উপলব্ধ
805 নাম : জিন্টু ঠাকুৰীয়া পিতাৰ নাম: দীনেশ ঠাকুৰীয়া ঘৰ নং : 558 বয়স : 23 লিঙ্গ : পুৰুষ	LQW2002400 ফটো উপলব্ধ	806 নাম : মইনা হাজৰিকা স্বামীৰ নাম: অৰুণ ঘৰ নং : ৫৫৯ বয়স : 72 লিঙ্গ : মহিলা	LQW3340429 ফটো উপলব্ধ	807 নাম : অঙ্গদ হাজৰিকা পিতাৰ নাম: অৰুণ ঘৰ নং : ৫৫৯ বয়স : 46 লিঙ্গ : পুৰুষ	LQW3340430 ফটো উপলব্ধ
808 নাম : কবিতা হাজৰিকা স্বামীৰ নাম: অঙ্গদ হাজৰিকা ঘৰ নং : ৫৫৯ বয়স : 42 লিঙ্গ : মহিলা	LQW3340441 ফটো উপলব্ধ	809 নাম : মুনিন হাজৰিকা পিতাৰ নাম: অৰুণ ঘৰ নং : ৫৫৯ বয়স : 39 লিঙ্গ : পুৰুষ	LQW3340452 ফটো উপলব্ধ	810 নাম : নিজন হাজৰিকা পিতাৰ নাম: অৰুণ ঘৰ নং : ৫৫৯ বয়স : 37 লিঙ্গ : পুৰুষ	LQW3340463 ফটো উপলব্ধ



811 নাম : ময়ূৰী ৰাজবংশী স্বামীৰ নাম : ৰাজবংশী ঘৰ নং : ৫৫৯ বয়স : 34 লিঙ্গ : মহিলা	LQW0216697 ফটো উপলব্ধ	812 নাম : দ্বিপেন ৰাজবংশী পিতাৰ নাম : দীনেশ ৰাজবংশী ঘৰ নং : ৫৫৯ বয়স : 33 লিঙ্গ : পুৰুষ	LQW0216739 ফটো উপলব্ধ	813 নাম : লুহিত বৰ্মন পিতাৰ নাম : মনু বৰ্মন ঘৰ নং : 559 বয়স : 23 লিঙ্গ : পুৰুষ	LQW1173020 ফটো উপলব্ধ
S2 814 নাম : ভান বৰ্মন স্বামীৰ নাম : নগেন ঘৰ নং : ৫৬০ বয়স : 68 লিঙ্গ : মহিলা	LQW3340485 ফটো উপলব্ধ	815 নাম : দিপালী কুলিতা স্বামীৰ নাম : অনিল বৰ্মন ঘৰ নং : ৫৬০ বয়স : 53 লিঙ্গ : মহিলা	LQW3340509 ফটো উপলব্ধ	816 নাম : অনিল বৰ্মন পিতাৰ নাম : নগেন ঘৰ নং : ৫৬০ বয়স : 47 লিঙ্গ : পুৰুষ	LQW3340496 ফটো উপলব্ধ
817 নাম : দিপেন বৰ্মন পিতাৰ নাম : নগেন ঘৰ নং : ৫৬০ বয়স : 46 লিঙ্গ : পুৰুষ	LQW3340510 ফটো উপলব্ধ	818 নাম : কন্দৰ্প বৰ্মন পিতাৰ নাম : নগেন ঘৰ নং : ৫৬০ বয়স : 42 লিঙ্গ : পুৰুষ	LQW3340532 ফটো উপলব্ধ	819 নাম : ৰঞ্জু বৰ্মন স্বামীৰ নাম : দ্বিপেন বৰ্মন ঘৰ নং : ৫৬০ বয়স : 40 লিঙ্গ : মহিলা	LQW3340521 ফটো উপলব্ধ
820 নাম : সোন বৰ্মন পিতাৰ নাম : নগেন বৰ্মন ঘৰ নং : 560 বয়স : 40 লিঙ্গ : পুৰুষ	LQW0528794 ফটো উপলব্ধ	821 নাম : সবিতা বৰ্মন স্বামীৰ নাম : কন্দৰ্প বৰ্মন ঘৰ নং : ৫৬০ বয়স : 37 লিঙ্গ : মহিলা	LQW0217018 ফটো উপলব্ধ	822 নাম : মনোৰঞ্জন বৰ্মন পিতাৰ নাম : ধৰ্মেশ্বৰ বৰ্মন ঘৰ নং : ৫৬০ বয়স : 33 লিঙ্গ : পুৰুষ	LQW0217059 ফটো উপলব্ধ
S2 823 নাম : অংকুৰ বৰ্মন পিতাৰ নাম : দ্বিপেন বৰ্মন ঘৰ নং : ৫৬০ বয়স : 29 লিঙ্গ : পুৰুষ	LQW1912216 ফটো উপলব্ধ	824 নাম : সীমা বৰ্মন পিতাৰ নাম : দিপেন বৰ্মন ঘৰ নং : 560 বয়স : 24 লিঙ্গ : মহিলা	LQW1118222 ফটো উপলব্ধ	825 নাম : ভূমিকা বৰ্মন পিতাৰ নাম : অনিল বৰ্মন ঘৰ নং : 560 বয়স : 20 লিঙ্গ : মহিলা	XHA0131987 ফটো উপলব্ধ
826 নাম : ভাৰতী বৰ্মন স্বামীৰ নাম : ধৰ্মেশ্বৰ ঘৰ নং : ৫৬০ক বয়স : 53 লিঙ্গ : মহিলা	LQW3340576 ফটো উপলব্ধ	827 নাম : ৰঞ্জন বৰ্মন পিতাৰ নাম : দন্দ বৰ্মন ঘৰ নং : ৫৬০ক বয়স : 47 লিঙ্গ : পুৰুষ	LQW3341739 ফটো উপলব্ধ	828 নাম : হেমেন বৰ্মন পিতাৰ নাম : ধৰ্মেশ্বৰ ঘৰ নং : ৫৬০ক বয়স : 36 লিঙ্গ : পুৰুষ	LQW3340587 ফটো উপলব্ধ
829 নাম : কুলেন বৰ্মন পিতাৰ নাম : ধৰ্মেশ্বৰ বৰ্মন ঘৰ নং : ৫৬০ক বয়স : 36 লিঙ্গ : পুৰুষ	LQW0217026 ফটো উপলব্ধ	830 নাম : ৰমেন বৰ্মন পিতাৰ নাম : ধৰ্মেশ্বৰ বৰ্মন ঘৰ নং : ৫৬০ক বয়স : 27 লিঙ্গ : পুৰুষ	LQW0217067 ফটো উপলব্ধ	S2 831 নাম : দেবেন বৰ্মন পিতাৰ নাম : গুনাৰাম ঘৰ নং : ৫৬১ বয়স : 85 লিঙ্গ : পুৰুষ	LQW3340598 ফটো উপলব্ধ
S2 832 নাম : পৰদা বৰ্মন স্বামীৰ নাম : দেবেন ঘৰ নং : ৫৬১ বয়স : 74 লিঙ্গ : মহিলা	LQW3340601 ফটো উপলব্ধ	833 নাম : আইকন বিবি স্বামীৰ নাম : তৰ্জনুৰ আলী ঘৰ নং : 561 বয়স : 36 লিঙ্গ : মহিলা	LQW0281550 ফটো উপলব্ধ	834 নাম : উত্তম বৰ্মন পিতাৰ নাম : গুনাৰাম ঘৰ নং : ৫৬১ বয়স : 75 লিঙ্গ : পুৰুষ	LQW3340612 ফটো উপলব্ধ
835 নাম : চাৰু বৰ্মন স্বামীৰ নাম : চক্ৰেশ্বৰ ঘৰ নং : ৫৬২ বয়স : 72 লিঙ্গ : মহিলা	LQW3340667 ফটো উপলব্ধ	836 নাম : লক্ষী বৰ্মন স্বামীৰ নাম : উত্তম ঘৰ নং : ৫৬২ বয়স : 71 লিঙ্গ : মহিলা	LQW3340623 ফটো উপলব্ধ	837 নাম : সৈলেন বৰ্মন পিতাৰ নাম : উত্তম ঘৰ নং : ৫৬২ বয়স : 48 লিঙ্গ : পুৰুষ	LQW3340634 ফটো উপলব্ধ
838 নাম : শৈলেন বৰ্মন পিতাৰ নাম : উত্তম বৰ্মন ঘৰ নং : ৫৬২ বয়স : 47 লিঙ্গ : পুৰুষ	LQW0217158 ফটো উপলব্ধ	839 নাম : বৰকান্ত বৰ্মন পিতাৰ নাম : চক্ৰেশ্বৰ ঘৰ নং : ৫৬২ বয়স : 47 লিঙ্গ : পুৰুষ	LQW3340678 ফটো উপলব্ধ	840 নাম : নৰেশ্বৰ বৰ্মন পিতাৰ নাম : চক্ৰেশ্বৰ বৰ্মন ঘৰ নং : ৫৬২ বয়স : 44 লিঙ্গ : পুৰুষ	LQW3340690 ফটো উপলব্ধ



841 নাম : নানী বৰ্মন স্বামীৰ নাম : শৈলেন বৰ্মন ঘৰ নং : ৫৬২ বয়স : 44 লিঙ্গ : মহিলা	LQW0217166 ফটো উপলব্ধ	S2 842 নাম : গিতিমা বৰ্মন স্বামীৰ নাম : হৰকান্ত ঘৰ নং : ৫৬২ বয়স : 43 লিঙ্গ : মহিলা	LQW3340689 ফটো উপলব্ধ	843 নাম : ৰঞ্জিত বৰ্মন পিতাৰ নাম : উত্তম ঘৰ নং : ৫৬২ বয়স : 42 লিঙ্গ : পুৰুষ	LQW3340645 ফটো উপলব্ধ
844 নাম : দেবজানী বৰ্মন স্বামীৰ নাম : নৰেশ্বৰ বৰ্মন ঘৰ নং : ৫৬২ বয়স : 39 লিঙ্গ : মহিলা	LQW3340703 ফটো উপলব্ধ	845 নাম : মণিৰাম বৰ্মন পিতাৰ নাম : চক্ৰেশ্বৰ বৰ্মন ঘৰ নং : 562 বয়স : 39 লিঙ্গ : পুৰুষ	LQW0214791 ফটো উপলব্ধ	846 নাম : সৰ্বিন বৰ্মন পিতাৰ নাম : চক্ৰেশ্বৰ বৰ্মন ঘৰ নং : ৫৬২ বয়স : 38 লিঙ্গ : পুৰুষ	LQW3340714 ফটো উপলব্ধ
847 নাম : মনীৰাম বৰ্মন পিতাৰ নাম : চক্ৰেশ্বৰ বৰ্মন ঘৰ নং : ৫৬২ বয়স : 36 লিঙ্গ : পুৰুষ	LQW3340725 ফটো উপলব্ধ	848 নাম : ভনীতা বৰ্মন পিতাৰ নাম : সৰ্বিন বৰ্মন ঘৰ নং : ৫৬২ বয়স : 35 লিঙ্গ : মহিলা	LQW3340736 ফটো উপলব্ধ	849 নাম : চন্দ্ৰমা কুলিতা বৰ্মন স্বামীৰ নাম : মনীৰাম বৰ্মন ঘৰ নং : ৫৬২ বয়স : 34 লিঙ্গ : মহিলা	LQW0217208 ফটো উপলব্ধ
850 নাম : মীলন বৰ্মন পিতাৰ নাম : হৰকান্ত বৰ্মন ঘৰ নং : ৫৬২ বয়স : 29 লিঙ্গ : পুৰুষ	LQW0371336 ফটো উপলব্ধ	851 নাম : ফনীন্দ্র বৰ্মন পিতাৰ নাম : নৰেশ্বৰ বৰ্মন ঘৰ নং : ৫৬২ বয়স : 24 লিঙ্গ : পুৰুষ	LQW0479584 ফটো উপলব্ধ	S2 852 নাম : খগেন হাজৰিকা পিতাৰ নাম : পোপে ঘৰ নং : ৫৬৪ বয়স : 71 লিঙ্গ : পুৰুষ	LQW3340747 ফটো উপলব্ধ
853 নাম : অনিমা হাজৰিকা স্বামীৰ নাম : খগেন ঘৰ নং : ৫৬৪ বয়স : 66 লিঙ্গ : মহিলা	LQW3340758 ফটো উপলব্ধ	854 নাম : অনন্ত হাজৰিকা পিতাৰ নাম : খগেন ঘৰ নং : ৫৬৪ বয়স : 43 লিঙ্গ : পুৰুষ	LQW3340769 ফটো উপলব্ধ	855 নাম : ৰঞ্জিত হাজৰিকা পিতাৰ নাম : খগেন হাজৰিকা ঘৰ নং : ৫৬৪ বয়স : 42 লিঙ্গ : পুৰুষ	LQW0395814 ফটো উপলব্ধ
856 নাম : অৰ্পনা হাজৰিকা স্বামীৰ নাম : অনন্ত হাজৰিকা ঘৰ নং : ৫৬৪ বয়স : 38 লিঙ্গ : মহিলা	LQW3340770 ফটো উপলব্ধ	857 নাম : শ্ৰীমন্ত হাজৰিকা পিতাৰ নাম : খগেন ঘৰ নং : ৫৬৪ বয়স : 38 লিঙ্গ : পুৰুষ	LQW3340792 ফটো উপলব্ধ	858 নাম : বীনা হাজৰিকা স্বামীৰ নাম : ৰঞ্জিত হাজৰিকা ঘৰ নং : ৫৬৪ বয়স : 32 লিঙ্গ : মহিলা	LQW0217307 ফটো উপলব্ধ
859 নাম : দুলমণি হাজৰিকা পিতাৰ নাম : অনন্ত হাজৰিকা ঘৰ নং : ৫৬৪ বয়স : 26 লিঙ্গ : মহিলা	LQW0371013 ফটো উপলব্ধ	860 নাম : জবিন হাজৰিকা পিতাৰ নাম : অনন্ত হাজৰিকা ঘৰ নং : 564 বয়স : 23 লিঙ্গ : পুৰুষ	LQW1142926 ফটো উপলব্ধ	861 নাম : কমলা বৰ্মন স্বামীৰ নাম : ৰাজেন বৰ্মন ঘৰ নং : ৫৬৫ বয়স : 66 লিঙ্গ : মহিলা	LQW3340883 ফটো উপলব্ধ
862 নাম : দিলীপ বৰ্মন পিতাৰ নাম : কমলা ঘৰ নং : ৫৬৫ বয়স : 60 লিঙ্গ : পুৰুষ	LQW3340827 ফটো উপলব্ধ	863 নাম : চাৰু বৰ্মন স্বামীৰ নাম : দিলীপ বৰ্মন ঘৰ নং : ৫৬৫ বয়স : 48 লিঙ্গ : মহিলা	LQW3340838 ফটো উপলব্ধ	864 নাম : জোন বৰ্মন পিতাৰ নাম : কমলা বৰ্মন ঘৰ নং : ৫৬৫ বয়স : 46 লিঙ্গ : পুৰুষ	LQW3340872 ফটো উপলব্ধ
865 নাম : ৰাপু বৰ্মন স্বামীৰ নাম : মিন্টু বৰ্মন ঘৰ নং : ৫৬৫ বয়স : 44 লিঙ্গ : মহিলা	LQW3340894 ফটো উপলব্ধ	866 নাম : টুটুমণি পাঠক স্বামীৰ নাম : জোন বৰ্মন ঘৰ নং : 565 বয়স : 32 লিঙ্গ : মহিলা	LQW1454842 ফটো উপলব্ধ	867 নাম : নিৰ্মালী বৰ্মন পিতাৰ নাম : দিলীপ বৰ্মন ঘৰ নং : ৫৬৫ বয়স : 24 লিঙ্গ : মহিলা	LQW0479469 ফটো উপলব্ধ
868 নাম : বন কুমাৰ বৰ্মন পিতাৰ নাম : মিন্টু বৰ্মন ঘৰ নং : 565 বয়স : 24 লিঙ্গ : পুৰুষ	LQW0518233 ফটো উপলব্ধ	869 নাম : পৰমানন্দ হাজৰিকা পিতাৰ নাম : ধূপাৰাম ঘৰ নং : ৫৬৬ বয়স : 71 লিঙ্গ : পুৰুষ	LQW3340918 ফটো উপলব্ধ	870 নাম : পাৰিজাত হাজৰিকা স্বামীৰ নাম : পৰমা ঘৰ নং : ৫৬৬ বয়স : 60 লিঙ্গ : মহিলা	LQW3340929 ফটো উপলব্ধ

871 নাম : বুলবুল হাজৰিকা পিতাৰ নাম: পৰমানন্দ হাজৰিকা ঘৰ নং : ৫৬৬ বয়স : 39 লিঙ্গ : পুৰুষ	LQW3340941 ফটো উপলব্ধ	872 নাম : দিপাংকৰ হাজৰিকা পিতাৰ নাম: দ্বিজেন হাজৰিকা ঘৰ নং : 566 বয়স : 23 লিঙ্গ : পুৰুষ	LQW1149046 ফটো উপলব্ধ	873 নাম : বিনোদ হাজৰিকা পিতাৰ নাম: ধূপাৰাম ঘৰ নং : ৫৬৬ক বয়স : 58 লিঙ্গ : পুৰুষ	LQW3340963 ফটো উপলব্ধ
874 নাম : সাবিত্ৰী হাজৰিকা স্বামীৰ নাম: বিনোদ ঘৰ নং : ৫৬৬ক বয়স : 54 লিঙ্গ : মহিলা	LQW3340974 ফটো উপলব্ধ	875 নাম : দ্বিজেন হাজৰিকা পিতাৰ নাম: ধূপা ঘৰ নং : ৫৬৬ক বয়স : 53 লিঙ্গ : পুৰুষ	LQW3340985 ফটো উপলব্ধ	876 নাম : ৰেখা হাজৰিকা স্বামীৰ নাম: দ্বিজেন হাজৰিকা ঘৰ নং : ৫৬৬ক বয়স : 48 লিঙ্গ : মহিলা	LQW3340996 ফটো উপলব্ধ
877 নাম : সবিতা হাজৰিকা পিতাৰ নাম: বিনোদ হাজৰিকা ঘৰ নং : ৫৬৬ক বয়স : 36 লিঙ্গ : মহিলা	LQW3341002 ফটো উপলব্ধ	878 নাম : বিমল হাজৰিকা পিতাৰ নাম: বিনোদ হাজৰিকা ঘৰ নং : ৫৬৬ক বয়স : 32 লিঙ্গ : পুৰুষ	LQW1912238 ফটো উপলব্ধ	879 নাম : কিৰণ হাজৰিকা স্বামীৰ নাম: অশ্বিনী ঘৰ নং : ৫৬৬ক বয়স : 76 লিঙ্গ : মহিলা	LQW3341024 ফটো উপলব্ধ
880 নাম : পূৰ্বী হাজৰিকা স্বামীৰ নাম: পঙ্কজ হাজৰিকা ঘৰ নং : ৫৬৭ বয়স : 71 লিঙ্গ : মহিলা	LQW3341046 ফটো উপলব্ধ	881 নাম : অশ্বিনী হাজৰিকা পিতাৰ নাম: হাচিৰাম হাজৰিকা ঘৰ নং : ৫৬৭ বয়স : 71 লিঙ্গ : পুৰুষ	LQW3341013 ফটো উপলব্ধ	882 নাম : পঙ্কজ হাজৰিকা পিতাৰ নাম: অশ্বিনী ঘৰ নং : ৫৬৭ বয়স : 44 লিঙ্গ : পুৰুষ	LQW3341035 ফটো উপলব্ধ
883 নাম : বিমল হাজৰিকা পিতাৰ নাম: অশ্বিনী ঘৰ নং : ৫৬৭ বয়স : 41 লিঙ্গ : পুৰুষ	LQW3341057 ফটো উপলব্ধ	884 নাম : ৰূপালী হাজৰিকা স্বামীৰ নাম: বিমল হাজৰিকা ঘৰ নং : ৫৬৭ বয়স : 36 লিঙ্গ : মহিলা	LQW1912249 ফটো উপলব্ধ	885 নাম : বিজয় হাজৰিকা পিতাৰ নাম: কৰুন ঘৰ নং : ৫৭০ বয়স : 65 লিঙ্গ : পুৰুষ	LQW3341068 ফটো উপলব্ধ
886 নাম : বাবুল হাজৰিকা পিতাৰ নাম: কৰুন ঘৰ নং : ৫৭০ বয়স : 63 লিঙ্গ : পুৰুষ	LQW3341091 ফটো উপলব্ধ	887 নাম : নৰেন হাজৰিকা পিতাৰ নাম: কৰুনা ঘৰ নং : ৫৭০ বয়স : 61 লিঙ্গ : পুৰুষ	LQW3341126 ফটো উপলব্ধ	888 নাম : পাৰিজাত হাজৰিকা স্বামীৰ নাম: বিজয় ঘৰ নং : ৫৭০ বয়স : 61 লিঙ্গ : মহিলা	LQW3341079 ফটো উপলব্ধ
889 নাম : সৰলা হাজৰিকা স্বামীৰ নাম: বাবুল ঘৰ নং : ৫৭০ বয়স : 60 লিঙ্গ : মহিলা	LQW3341104 ফটো উপলব্ধ	890 নাম : জয়া হাজৰিকা স্বামীৰ নাম: নৰেন হাজৰিকা ঘৰ নং : ৫৭০ বয়স : 52 লিঙ্গ : মহিলা	LQW3341137 ফটো উপলব্ধ	891 নাম : ৰঞ্জন হাজৰিকা পিতাৰ নাম: বিজয় হাজৰিকা ঘৰ নং : 570 বয়স : 41 লিঙ্গ : পুৰুষ	LQW0221853 ফটো উপলব্ধ
892 নাম : নৱ হাজৰিকা পিতাৰ নাম: বিজয় হাজৰিকা ঘৰ নং : ৫৭০ বয়স : 36 লিঙ্গ : পুৰুষ	LQW0217836 ফটো উপলব্ধ	893 নাম : দিপাঞ্জলী হাজৰিকা স্বামীৰ নাম: ৰঞ্জন হাজৰিকা ঘৰ নং : 570 বয়স : 36 লিঙ্গ : মহিলা	LQW0215251 ফটো উপলব্ধ	894 নাম : পবিত্ৰ হাজৰিকা পিতাৰ নাম: বাবুল হাজৰিকা ঘৰ নং : 570 বয়স : 35 লিঙ্গ : পুৰুষ	LQW0427864 ফটো উপলব্ধ
895 নাম : পূৰ্ণিমা হাজৰিকা স্বামীৰ নাম: নৱ হাজৰিকা ঘৰ নং : 570 বয়স : 34 লিঙ্গ : মহিলা	LQW0355537 ফটো উপলব্ধ	896 নাম : জিষ্টিমাণি হাজৰিকা পিতাৰ নাম: বাবুল হাজৰিকা ঘৰ নং : 570 বয়স : 31 লিঙ্গ : মহিলা	LQW0214452 ফটো উপলব্ধ	897 নাম : সমৰ হাজৰিকা পিতাৰ নাম: বাবুল হাজৰিকা ঘৰ নং : 570 বয়স : 29 লিঙ্গ : পুৰুষ	LQW0214064 ফটো উপলব্ধ
898 নাম : দীপজ্যোতি হাজৰিকা পিতাৰ নাম: নৰেন হাজৰিকা ঘৰ নং : 570 বয়স : 26 লিঙ্গ : পুৰুষ	LQW0222190 ফটো উপলব্ধ	899 নাম : কামিনী হাজৰিকা পিতাৰ নাম: হাচিৰাম ঘৰ নং : ৫৭১ বয়স : 74 লিঙ্গ : পুৰুষ	LQW3341160 ফটো উপলব্ধ	900 নাম : নিলীমা হাজৰিকা স্বামীৰ নাম: কামিনী ঘৰ নং : ৫৭১ বয়স : 63 লিঙ্গ : মহিলা	LQW3341171 ফটো উপলব্ধ



901 নাম : টিকেন হাজৰিকা পিতাৰ নাম: কামিনী ঘৰ নং : ৫৭১ বয়স : 38 লিঙ্গ : পুৰুষ	LQW3341182 ফটো উপলব্ধ	902 নাম : পিংকি হাজৰিকা স্বামীৰ নাম: টিকেন হাজৰিকা ঘৰ নং : 571 বয়স : 28 লিঙ্গ : মহিলা	LQW2015618 ফটো উপলব্ধ	903 নাম : জমুনা বৰ্মন স্বামীৰ নাম: মুক্তা বৰ্মন ঘৰ নং : ৫৭২ বয়স : 72 লিঙ্গ : মহিলা	LQW3341193 ফটো উপলব্ধ
904 নাম : মদুল কুমাৰ বৰ্মন পিতাৰ নাম: মুক্তা বৰ্মন ঘৰ নং : ৫৭২ বয়স : 53 লিঙ্গ : পুৰুষ	LQW3341240 ফটো উপলব্ধ	905 নাম : পংকজ কুমাৰ বৰ্মন পিতাৰ নাম: মুক্তা ঘৰ নং : ৫৭২ বয়স : 47 লিঙ্গ : পুৰুষ	LQW3341228 ফটো উপলব্ধ	906 নাম : দীপালী ডেকা বৰ্মন স্বামীৰ নাম: পংকজ বৰ্মন ঘৰ নং : ৫৭২ বয়স : 46 লিঙ্গ : মহিলা	LQW0217877 ফটো উপলব্ধ
907 নাম : অৰ্পনা বৰ্মন স্বামীৰ নাম: মদুল বৰ্মন ঘৰ নং : ৫৭২ বয়স : 34 লিঙ্গ : মহিলা	LQW3341251 ফটো উপলব্ধ	908 নাম : জনালী ৰয় স্বামীৰ নাম: ৰবি ঘৰ নং : ৫৭৬ বয়স : 68 লিঙ্গ : মহিলা	LQW3341273 ফটো উপলব্ধ	909 নাম : বিখয়া ৰাজবংশী মাতৃৰ নাম: বৈকুণ্ঠি ৰাজবংশী ঘৰ নং : 576 বয়স : 60 লিঙ্গ : মহিলা	LQW0295543 ফটো উপলব্ধ
910 নাম : কৰুনা ৰয় পিতাৰ নাম: ৰবি ঘৰ নং : ৫৭৬ বয়স : 46 লিঙ্গ : পুৰুষ	LQW3341284 ফটো উপলব্ধ	911 নাম : আফতাৰা বিবি স্বামীৰ নাম: আতৰ আলী ঘৰ নং : ৫৭৬ বয়স : 41 লিঙ্গ : মহিলা	LQW3341762 ফটো উপলব্ধ	912 নাম : ববিতা ৰায় স্বামীৰ নাম: কৰুনা ৰায় ঘৰ নং : 576 বয়স : 30 লিঙ্গ : মহিলা	LQW0425959 ফটো উপলব্ধ
913 নাম : আফতাৰ আলী পিতাৰ নাম: আতোৱাৰ আলী ঘৰ নং : 576 বয়স : 20 লিঙ্গ : পুৰুষ	XHA0046227 ফটো উপলব্ধ	S2 914 নাম : কালীচৰন ৰাজবংশী পিতাৰ নাম: ৰহিত ঘৰ নং : ৫৭৬ক বয়স : 66 লিঙ্গ : পুৰুষ	LQW3341295 ফটো উপলব্ধ	915 নাম : বৈকুণ্ঠি ৰাজবংশী স্বামীৰ নাম: কালীচৰন ৰাজবংশী ঘৰ নং : ৫৭৬ক বয়স : 56 লিঙ্গ : মহিলা	LQW3341308 ফটো উপলব্ধ
916 নাম : মকছুৰ আলি পিতাৰ নাম: মহৰ ঘৰ নং : ৫৭৬ক বয়স : 47 লিঙ্গ : পুৰুষ	LQW3341319 ফটো উপলব্ধ	917 নাম : আছিয়া বেগম স্বামীৰ নাম: মকছে আলী ঘৰ নং : ৫৭৬ক বয়স : 42 লিঙ্গ : মহিলা	LQW3341740 ফটো উপলব্ধ	918 নাম : আতোআৰ আলী পিতাৰ নাম: মহৰ ঘৰ নং : ৫৭৬ক বয়স : 41 লিঙ্গ : পুৰুষ	LQW3341331 ফটো উপলব্ধ
919 নাম : কাৰ্তিক ৰাজবংশী পিতাৰ নাম: কালীচৰন ৰাজবংশী ঘৰ নং : ৫৭৬ক বয়স : 29 লিঙ্গ : পুৰুষ	LQW0217976 ফটো উপলব্ধ	920 নাম : বিজু ৰাজবংশী পিতাৰ নাম: কালীচৰন ৰাজবংশী ঘৰ নং : ৫৭৬ক বয়স : 27 লিঙ্গ : পুৰুষ	LQW0218008 ফটো উপলব্ধ	S2 921 নাম : ৰহমাত আলি পিতাৰ নাম: ৰূপচা ঘৰ নং : ৫৭৯ বয়স : 86 লিঙ্গ : পুৰুষ	LQW3341342 ফটো উপলব্ধ
922 নাম : জহুৰা বেগম স্বামীৰ নাম: ৰহমত ঘৰ নং : ৫৭৯ বয়স : 71 লিঙ্গ : মহিলা	LQW3341353 ফটো উপলব্ধ	923 নাম : আলোব জান বেগম স্বামীৰ নাম: ৰহমত ঘৰ নং : ৫৭৯ বয়স : 61 লিঙ্গ : মহিলা	LQW3341364 ফটো উপলব্ধ	S2 924 নাম : মীৰ্জলা হক চাহেব পিতাৰ নাম: ৰহমত আলী ঘৰ নং : ৫৭৯ বয়স : 45 লিঙ্গ : পুৰুষ	LQW3341386 ফটো উপলব্ধ
925 নাম : ফাইজুল আলী পিতাৰ নাম: ৰহমত আলী ঘৰ নং : ৫৭৯ বয়স : 27 লিঙ্গ : পুৰুষ	LQW0377853 ফটো উপলব্ধ	926 নাম : পাৰবিন বেগম স্বামীৰ নাম: ফাইজুল আলী ঘৰ নং : ৫৭৯ বয়স : 24 লিঙ্গ : মহিলা	LQW0482935 ফটো উপলব্ধ	927 নাম : তাহেৰ আলি পিতাৰ নাম: ৰূপচা ঘৰ নং : ৫৮০ বয়স : 72 লিঙ্গ : পুৰুষ	LQW3341397 ফটো উপলব্ধ
928 নাম : চমিৰান বেগম স্বামীৰ নাম: তাহেৰ ঘৰ নং : ৫৮০ বয়স : 69 লিঙ্গ : মহিলা	LQW3341400 ফটো উপলব্ধ	929 নাম : ইদ্ৰিশ আলী পিতাৰ নাম: তাহেৰ আলী ঘৰ নং : ৫৮০ বয়স : 48 লিঙ্গ : পুৰুষ	LQW3341411 ফটো উপলব্ধ	930 নাম : আইনুল হক পিতাৰ নাম: তাহেৰ আলী ঘৰ নং : ৫৮০ বয়স : 40 লিঙ্গ : পুৰুষ	LQW0218479 ফটো উপলব্ধ

931 নাম : তাইউদ্দিন আলী পিতাৰ নাম: তাহেৰ ঘৰ নং : ৫৮০ বয়স : 38 লিঙ্গ : পুৰুষ	LQW3341422 ফটো উপলব্ধ	932 নাম : আলাউদ্দিন আলি পিতাৰ নাম: তাহেৰ আলি ঘৰ নং : ৫৮০ বয়স : 36 লিঙ্গ : পুৰুষ	LQW3341637 ফটো উপলব্ধ	933 নাম : মিনাৰা বেগম স্বামীৰ নাম: ইদ্রিছ আলী ঘৰ নং : 580 বয়স : 36 লিঙ্গ : মহিলা	LQW0430983 ফটো উপলব্ধ
934 নাম : মনি আলী পিতাৰ নাম: তাহেৰ আলী ঘৰ নং : ৫৮০ বয়স : 32 লিঙ্গ : পুৰুষ	LQW1912250 ফটো উপলব্ধ	935 নাম : ৰুমি বেগম স্বামীৰ নাম: তাইউদ্দিন আলী ঘৰ নং : ৫৮০ বয়স : 25 লিঙ্গ : মহিলা	LQW0283366 ফটো উপলব্ধ	S2 936 নাম : বিবিজান বেগম স্বামীৰ নাম: মহতাৰ ঘৰ নং : ৫৮১ বয়স : 73 লিঙ্গ : মহিলা	LQW3341444 ফটো উপলব্ধ
937 নাম : আজিত আলি পিতাৰ নাম: মাহতাব আলি ঘৰ নং : ৫৮১ বয়স : 61 লিঙ্গ : পুৰুষ	LQW3341455 ফটো উপলব্ধ	938 নাম : মজিবুৰ ৰহমান পিতাৰ নাম: মাহতাৰ ঘৰ নং : ৫৮১ বয়স : 56 লিঙ্গ : পুৰুষ	LQW3341499 ফটো উপলব্ধ	939 নাম : ৰমজা বেগম স্বামীৰ নাম: ইচলাম ঘৰ নং : ৫৮১ বয়স : 52 লিঙ্গ : মহিলা	LQW3341488 ফটো উপলব্ধ
940 নাম : মজনুৰ আলি পিতাৰ নাম: মহতাৰ ঘৰ নং : ৫৮১ বয়স : 46 লিঙ্গ : পুৰুষ	LQW3341466 ফটো উপলব্ধ	941 নাম : খচনুৰ আলী পিতাৰ নাম: মহতাৰ আলী ঘৰ নং : ৫৮১ বয়স : 46 লিঙ্গ : পুৰুষ	LQW3341502 ফটো উপলব্ধ	942 নাম : তজনুৰ আলি পিতাৰ নাম: মহতাৰ ঘৰ নং : ৫৮১ বয়স : 41 লিঙ্গ : পুৰুষ	LQW3341477 ফটো উপলব্ধ
943 নাম : সন আলী পিতাৰ নাম: মহতাৰ আলী ঘৰ নং : ৫৮১ বয়স : 30 লিঙ্গ : পুৰুষ	LQW0218495 ফটো উপলব্ধ	944 নাম : মনজু বেগম স্বামীৰ নাম: মজনুৰ আলি ঘৰ নং : 581 বয়স : 30 লিঙ্গ : মহিলা	LQW0293811 ফটো উপলব্ধ	945 নাম : চুনমণি বেগম স্বামীৰ নাম: নজৰুল আলী ঘৰ নং : 581 বয়স : 24 লিঙ্গ : মহিলা	LQW2023984 ফটো উপলব্ধ
946 নাম : ইচলাম আলি পিতাৰ নাম: মহতাৰ ঘৰ নং : ৫৮২ বয়স : 60 লিঙ্গ : পুৰুষ	LQW3341513 ফটো উপলব্ধ	947 নাম : মিজিং বড়ো পিতাৰ নাম: বিনোদ বড়ো ঘৰ নং : 613 বয়স : 28 লিঙ্গ : পুৰুষ	LQW1162601 ফটো উপলব্ধ	948 নাম : প্ৰানজিৎ দাস মাতৃৰ নাম: ৰঞ্জু দাস ঘৰ নং : 652 বয়স : 27 লিঙ্গ : পুৰুষ	LQW0420604 ফটো উপলব্ধ
949 নাম : মানস কুলিতা পিতাৰ নাম: নীলকান্ত কলিতা ঘৰ নং : 667 বয়স : 20 লিঙ্গ : পুৰুষ	XHA0021741 ফটো উপলব্ধ	950 নাম : মহিদা বেগম স্বামীৰ নাম: খাসনৰ আলী ঘৰ নং : 690 বয়স : 25 লিঙ্গ : মহিলা	LQW2023554 ফটো উপলব্ধ	951 নাম : ৰেকিবুল ৰহমান পিতাৰ নাম: ইচলাম আলী ঘৰ নং : 690 বয়স : 23 লিঙ্গ : পুৰুষ	LQW1119973 ফটো উপলব্ধ
952 নাম : কক্ষি ইশ্বাৰী পিতাৰ নাম: চিমন ইশ্বাৰী ঘৰ নং : 701 বয়স : 41 লিঙ্গ : মহিলা	GGF3240128 ফটো উপলব্ধ	953 নাম : ৰেবতী ৰাজবংশী স্বামীৰ নাম: খগেন ৰাজবংশী ঘৰ নং : 849 বয়স : 35 লিঙ্গ : মহিলা	LQW0498246 ফটো উপলব্ধ	954 নাম : চিংকু গয়াৰী পিতাৰ নাম: বিনন্দী গয়াৰী ঘৰ নং : ৮৪৯ বয়স : 34 লিঙ্গ : পুৰুষ	LQW1910607 ফটো উপলব্ধ
955 নাম : বিমলা মুশাহাৰী স্বামীৰ নাম: হৰেণ ঘৰ নং : ৮৫০ বয়স : 66 লিঙ্গ : মহিলা	LQW3143279 ফটো উপলব্ধ	956 নাম : মনজিত কুমাৰ মুছাহাৰী পিতাৰ নাম: হৰেন্দ্ৰ নাথ মুছাহাৰী ঘৰ নং : ৮৫০ বয়স : 42 লিঙ্গ : পুৰুষ	LQW3143291 ফটো উপলব্ধ	957 নাম : ডিম্বেশ্বৰ মুছাহাৰী পিতাৰ নাম: হৰেন্দ্ৰ ঘৰ নং : ৮৫০ বয়স : 42 লিঙ্গ : পুৰুষ	LQW3143280 ফটো উপলব্ধ
958 নাম : দিপানজলী মুশাহাৰী পিতাৰ নাম: হৰেন্দ্ৰ ঘৰ নং : ৮৫০ বয়স : 39 লিঙ্গ : মহিলা	LQW3143304 ফটো উপলব্ধ	959 নাম : মৰমী মুশাহাৰী পিতাৰ নাম: হৰেন মুছাহাৰী ঘৰ নং : ৮৫০ বয়স : 36 লিঙ্গ : মহিলা	LQW1911291 ফটো উপলব্ধ	960 নাম : জোশা বসুমতাৰী স্বামীৰ নাম: ডিম্বেশ্বৰ মুছাহাৰী ঘৰ নং : 850 বয়স : 31 লিঙ্গ : মহিলা	LQW1145424 ফটো উপলব্ধ



961 নাম : গংগা বড়ো স্বামীৰ নাম: মনজিত কুমাৰ মছাহাৰী ঘৰ নং : 850 বয়স : 30 লিঙ্গ : মহিলা	LQW0530469 ফটো উপলব্ধ	962 নাম : কান স্বৰ্গীয়াৰী পিতাৰ নাম: খৌথিয়া ঘৰ নং : ৮৫১ বয়স : 73 লিঙ্গ : পুৰুষ	LQW3143326 ফটো উপলব্ধ	963 নাম : কমলি স্বৰ্গীয়াৰী স্বামীৰ নাম: কানু ঘৰ নং : ৮৫১ বয়স : 68 লিঙ্গ : মহিলা	LQW3143337 ফটো উপলব্ধ
964 নাম : মুকুল স্বৰ্গীয়াৰী পিতাৰ নাম: কানু ঘৰ নং : ৮৫১ বয়স : 44 লিঙ্গ : পুৰুষ	LQW3143348 ফটো উপলব্ধ	965 নাম : সীনা স্বৰ্গীয়াৰী পিতাৰ নাম: কানু স্বৰ্গীয়াৰী ঘৰ নং : ৮৫১ বয়স : 42 লিঙ্গ : মহিলা	LQW3143359 ফটো উপলব্ধ	966 নাম : চম্পাৰতা স্বৰ্গীয়াৰী পিতাৰ নাম: কানু ঘৰ নং : ৮৫১ বয়স : 37 লিঙ্গ : মহিলা	LQW3143360 ফটো উপলব্ধ
967 নাম : পদাৰতী স্বৰ্গীয়াৰী পিতাৰ নাম: কানুৰাম স্বৰ্গীয়াৰী ঘৰ নং : ৮৫১ বয়স : 35 লিঙ্গ : মহিলা	LQW0172148 ফটো উপলব্ধ	S2 968 নাম : দলে বড়ো স্বামীৰ নাম: ভাদ্ৰি ঘৰ নং : ৮৫৩ বয়স : 83 লিঙ্গ : মহিলা	LQW3143393 ফটো উপলব্ধ	969 নাম : গাক্ৰ বড়ো স্বামীৰ নাম: ভাদ্ৰি ঘৰ নং : ৮৫৩ বয়স : 58 লিঙ্গ : মহিলা	LQW3143406 ফটো উপলব্ধ
970 নাম : মন্ত্ৰী বড়ো পিতাৰ নাম: ভাদ্ৰি ঘৰ নং : ৮৫৩ বয়স : 48 লিঙ্গ : পুৰুষ	LQW3143417 ফটো উপলব্ধ	971 নাম : উৰ্মিলা বড়ো স্বামীৰ নাম: মন্ত্ৰী ঘৰ নং : ৮৫৩ বয়স : 44 লিঙ্গ : মহিলা	LQW3143428 ফটো উপলব্ধ	972 নাম : উত্তম বড়ো পিতাৰ নাম: মন্ত্ৰী বড়ো ঘৰ নং : ৮৫৩ বয়স : 34 লিঙ্গ : পুৰুষ	LQW1910787 ফটো উপলব্ধ
973 নাম : শ্ৰীমতী জোনালী স্বামীৰ নাম: উত্তম ঘৰ নং : ৮৫৩ বয়স : 31 লিঙ্গ : মহিলা	LQW0045849 ফটো উপলব্ধ	974 নাম : উপেন বড়ো পিতাৰ নাম: মন্ত্ৰী বড়ো ঘৰ নং : ৮৫৩ বয়স : 27 লিঙ্গ : পুৰুষ	LQW0172536 ফটো উপলব্ধ	975 নাম : বিনা বড়ো স্বামীৰ নাম: ৰামেশ্বৰ বড়ো ঘৰ নং : ৮৫৪ বয়স : 58 লিঙ্গ : মহিলা	LQW3143439 ফটো উপলব্ধ
976 নাম : দন্দেশ্বৰ মুছাহাৰী পিতাৰ নাম: ৰামেশ্বৰ বড়ো ঘৰ নং : ৮৫৪ বয়স : 51 লিঙ্গ : পুৰুষ	LQW3143440 ফটো উপলব্ধ	977 নাম : দিপালী মুছাহাৰী স্বামীৰ নাম: দন্দেশ্বৰ ঘৰ নং : ৮৫৪ বয়স : 40 লিঙ্গ : মহিলা	LQW3143451 ফটো উপলব্ধ	978 নাম : চিমাং ৰানী মুছাহাৰী পিতাৰ নাম: দন্দেশ্বৰ মুছাহাৰী ঘৰ নং : ৮৫৪ বয়স : 28 লিঙ্গ : মহিলা	LQW0172759 ফটো উপলব্ধ
979 নাম : বিদ বড়ো পিতাৰ নাম: নৰেণ ঘৰ নং : ৮৫৫ বয়স : 73 লিঙ্গ : পুৰুষ	LQW3143462 ফটো উপলব্ধ	980 নাম : কমলি বড়ো স্বামীৰ নাম: বিদ বড়ো ঘৰ নং : ৮৫৫ বয়স : 68 লিঙ্গ : মহিলা	LQW3143473 ফটো উপলব্ধ	981 নাম : তুলাৰাম বড়ো পিতাৰ নাম: বিদ বড়ো ঘৰ নং : ৮৫৫ বয়স : 37 লিঙ্গ : পুৰুষ	LQW3144523 ফটো উপলব্ধ
982 নাম : বিচিত্ৰা বসুমতাৰী বড়ো স্বামীৰ নাম: তুলাৰাম বড়ো ঘৰ নং : ৮৫৫ বয়স : 33 লিঙ্গ : মহিলা	LQW0247510 ফটো উপলব্ধ	983 নাম : পদশ্ৰী বড়ো স্বামীৰ নাম: জেংখাওঁ বড়ো ঘৰ নং : ৮৫৬ বয়স : 83 লিঙ্গ : মহিলা	LQW3143520 ফটো উপলব্ধ	984 নাম : তনুৰাম বসুমতাৰী পিতাৰ নাম: শৰত ঘৰ নং : ৮৫৬ বয়স : 58 লিঙ্গ : পুৰুষ	LQW3143495 ফটো উপলব্ধ
985 নাম : কমে বসুমতাৰী স্বামীৰ নাম: তনুৰাম ঘৰ নং : ৮৫৬ বয়স : 56 লিঙ্গ : মহিলা	LQW3143508 ফটো উপলব্ধ	986 নাম : গোপী নাথ বড়ো পিতাৰ নাম: জেংখাওঁ বড়ো ঘৰ নং : ৮৫৬ বয়স : 52 লিঙ্গ : পুৰুষ	LQW3143531 ফটো উপলব্ধ	987 নাম : দৈমালী বড়ো স্বামীৰ নাম: গোপী নাথ বড়ো ঘৰ নং : ৮৫৬ বয়স : 50 লিঙ্গ : মহিলা	LQW3143542 ফটো উপলব্ধ
988 নাম : দুলাল বসুমতাৰী পিতাৰ নাম: তনুৰাম ঘৰ নং : ৮৫৬ বয়স : 36 লিঙ্গ : পুৰুষ	LQW3143519 ফটো উপলব্ধ	989 নাম : হাংমাশ্ৰী বড়ো বসুমতাৰী স্বামীৰ নাম: অজয় বসুমতাৰী ঘৰ নং : ৮৫৬ বয়স : 33 লিঙ্গ : মহিলা	LQW0173385 ফটো উপলব্ধ	990 নাম : অজয় বসুমতাৰী পিতাৰ নাম: তনুৰাম বসুমতাৰী ঘৰ নং : ৮৫৬ বয়স : 33 লিঙ্গ : পুৰুষ	LQW1910743 ফটো উপলব্ধ

991 নাম : জীনা বসুমতাৰী স্বামীৰ নাম: দুলাল বসুমতাৰী ঘৰ নং : ৮৫৬ বয়স : 33 লিঙ্গ : মহিলা	LQW0173377 ফটো উপলব্ধ	992 নাম : মিজিং বসুমতাৰী পিতাৰ নাম: তনুৰাম বসুমতাৰী ঘৰ নং : ৮৫৬ বয়স : 31 লিঙ্গ : পুৰুষ	LQW0047647 ফটো উপলব্ধ	993 নাম : বিস্তী বড়ো পিতাৰ নাম: গৌপী বড়ো ঘৰ নং : ৮৫৬ বয়স : 24 লিঙ্গ : পুৰুষ	LQW0480129 ফটো উপলব্ধ
994 নাম : দন্দা মহাহাৰী পিতাৰ নাম: মৌনা ঘৰ নং : ৮৫৭ বয়স : 42 লিঙ্গ : পুৰুষ	LQW3143575 ফটো উপলব্ধ	995 নাম : নামে মহাহাৰী স্বামীৰ নাম: দন্দা মহাহাৰী ঘৰ নং : ৮৫৭ বয়স : 40 লিঙ্গ : মহিলা	LQW3143586 ফটো উপলব্ধ	996 নাম : ৰমেশ মহাহাৰী পিতাৰ নাম: খগেন মুছাহাৰী ঘৰ নং : ৮৫৭ বয়স : 33 লিঙ্গ : পুৰুষ	LQW3144590 ফটো উপলব্ধ
997 নাম : জ্যোতিষ মুছাহাৰী পিতাৰ নাম: খগেন মুছাহাৰী ঘৰ নং : ৮৫৭ বয়স : 33 লিঙ্গ : পুৰুষ	LQW0173708 ফটো উপলব্ধ	998 নাম : প্ৰণীতা বসুমতাৰী পিতাৰ নাম: ভবেন বসুমতাৰী ঘৰ নং : ৮৫৭ বয়স : 32 লিঙ্গ : মহিলা	LQW1911133 ফটো উপলব্ধ	999 নাম : ৰাতুল মুছাহাৰী পিতাৰ নাম: দন্দা মুছাহাৰী ঘৰ নং : 857 বয়স : 22 লিঙ্গ : পুৰুষ	LQW1543198 ফটো উপলব্ধ
1000 নাম : খগেন মুছাহাৰী পিতাৰ নাম: মৌনা ঘৰ নং : ৮৫৮ বয়স : 58 লিঙ্গ : পুৰুষ	LQW3143597 ফটো উপলব্ধ	1001 নাম : ফানবাইশ্ৰী মহাহাৰী স্বামীৰ নাম: খগেন ঘৰ নং : ৮৫৮ বয়স : 56 লিঙ্গ : মহিলা	LQW3143600 ফটো উপলব্ধ	1002 নাম : নন্দে বসুমতাৰী পিতাৰ নাম: সৰ্বত বসুমতাৰী ঘৰ নং : ৮৫৮ বয়স : 44 লিঙ্গ : পুৰুষ	LQW3143622 ফটো উপলব্ধ
1003 নাম : অনীতা বসুমতাৰী স্বামীৰ নাম: নন্দে বসুমতাৰী ঘৰ নং : ৮৫৮ বয়স : 42 লিঙ্গ : মহিলা	LQW3143633 ফটো উপলব্ধ	1004 নাম : বিপিন মুছাহাৰী পিতাৰ নাম: খগেন ঘৰ নং : ৮৫৮ বয়স : 36 লিঙ্গ : পুৰুষ	LQW3143611 ফটো উপলব্ধ	1005 নাম : মনিমা বৰো স্বামীৰ নাম: স্ত্ৰংসা বসুমতাৰী ঘৰ নং : 858 বয়স : 24 লিঙ্গ : মহিলা	XHA0065888 ফটো উপলব্ধ
1006 নাম : চন্দ্ৰলী বসুমতাৰী স্বামীৰ নাম: শৰত ঘৰ নং : ৮৫৯ বয়স : 83 লিঙ্গ : মহিলা	LQW3143644 ফটো উপলব্ধ	1007 নাম : অৰ্চনা বসুমতাৰী স্বামীৰ নাম: ফুজাৰু বসুমতাৰী ঘৰ নং : ৮৫৯ বয়স : 43 লিঙ্গ : মহিলা	LQW3143666 ফটো উপলব্ধ	1008 নাম : পানেশ্বৰী বসুমতাৰী পিতাৰ নাম: শৰত ঘৰ নং : ৮৫৯ বয়স : 40 লিঙ্গ : মহিলা	LQW3143677 ফটো উপলব্ধ
1009 নাম : ফুজাৰু বসুমতাৰী পিতাৰ নাম: শৰত বসুমতাৰী ঘৰ নং : ৮৫৯ বয়স : 40 লিঙ্গ : পুৰুষ	LQW3143655 ফটো উপলব্ধ	1010 নাম : সিমাংসা বসুমতাৰী পিতাৰ নাম: শৰত ঘৰ নং : ৮৫৯ বয়স : 37 লিঙ্গ : পুৰুষ	LQW3143688 ফটো উপলব্ধ	1011 নাম : চনিয়া বসুমতাৰী পিতাৰ নাম: পূজাৰু বসুমতাৰী ঘৰ নং : 859 বয়স : 20 লিঙ্গ : মহিলা	XHA0132076 ফটো উপলব্ধ
1012 নাম : বিৰাজ মুছাহাৰী পিতাৰ নাম: বিজয় ঘৰ নং : ৮৬০ বয়স : 43 লিঙ্গ : পুৰুষ	LQW3143699 ফটো উপলব্ধ	1013 নাম : মালতী মুছাহাৰী স্বামীৰ নাম: বিৰাজ মুছাহাৰী ঘৰ নং : ৮৬০ বয়স : 42 লিঙ্গ : মহিলা	LQW3143702 ফটো উপলব্ধ	1014 নাম : হোংলে বসুমতাৰী স্বামীৰ নাম: বাবু বসুমতাৰী ঘৰ নং : ৮৬১ বয়স : 63 লিঙ্গ : মহিলা	LQW3143724 ফটো উপলব্ধ
1015 নাম : চবেন বসুমতাৰী পিতাৰ নাম: দেবেন ঘৰ নং : ৮৬১ বয়স : 57 লিঙ্গ : পুৰুষ	LQW3143746 ফটো উপলব্ধ	1016 নাম : পাৰ্বতী বসুমতাৰী স্বামীৰ নাম: চবেন ঘৰ নং : ৮৬১ বয়স : 55 লিঙ্গ : মহিলা	LQW3143757 ফটো উপলব্ধ	1017 নাম : বিনোদ বসুমতাৰী পিতাৰ নাম: বাবু বসুমতাৰী ঘৰ নং : ৮৬১ বয়স : 42 লিঙ্গ : পুৰুষ	LQW3143735 ফটো উপলব্ধ
1018 নাম : বন্দনা বসুমতাৰী স্বামীৰ নাম: বিনোদ বসুমতাৰী ঘৰ নং : ৮৬১ বয়স : 37 লিঙ্গ : মহিলা	LQW1911611 ফটো উপলব্ধ	1019 নাম : জিৰেন বসুমতাৰী মাতৃৰ নাম: হংলে বসুমতাৰী ঘৰ নং : ৮৬১ বয়স : 33 লিঙ্গ : পুৰুষ	LQW0174276 ফটো উপলব্ধ	1020 নাম : বিগ্ৰাই বসুমতাৰী পিতাৰ নাম: চবেন বসুমতাৰী ঘৰ নং : ৮৬১ বয়স : 30 লিঙ্গ : পুৰুষ	LQW1910823 ফটো উপলব্ধ

1021 নাম : দ্বিমতী ব্ৰহ্ম স্বামীৰ নাম: বিপ্ৰাই বসুমতাৰী ঘৰ নং : 861 বয়স : 29 লিঙ্গ : মহিলা	XHA0147926 ফটো উপলব্ধ	1022 নাম : গনেশ বসুমতাৰী মাতৃৰ নাম: পাৰ্বতী বসুমতাৰী ঘৰ নং : 861 বয়স : 23 লিঙ্গ : পুৰুষ	LQW1492198 ফটো উপলব্ধ	1023 নাম : বনেন বসুমতাৰী পিতাৰ নাম: চৌবেন বসুমতাৰী ঘৰ নং : 861 বয়স : 22 লিঙ্গ : পুৰুষ	XHA0147884 ফটো উপলব্ধ
1024 নাম : ববেন বসুমতাৰী পিতাৰ নাম: দেবেন ঘৰ নং : ৮৬২ বয়স : 60 লিঙ্গ : পুৰুষ	LQW3143768 ফটো উপলব্ধ	S2 1025 নাম : দুৰ্গে বসুমতাৰী স্বামীৰ নাম: বৰেণ ঘৰ নং : ৮৬২ বয়স : 58 লিঙ্গ : মহিলা	LQW3143779 ফটো উপলব্ধ	1026 নাম : প্ৰদীপ বসুমতাৰী পিতাৰ নাম: বৰেণ ঘৰ নং : ৮৬২ বয়স : 38 লিঙ্গ : পুৰুষ	LQW3143780 ফটো উপলব্ধ
1027 নাম : সবিতা বসুমতাৰী স্বামীৰ নাম: প্ৰদীপ বসুমতাৰী ঘৰ নং : ৮৬২ বয়স : 34 লিঙ্গ : মহিলা	LQW1911600 ফটো উপলব্ধ	1028 নাম : জৌৰশী মুছাহাৰী স্বামীৰ নাম: মিৰাচ মুছাহাৰী ঘৰ নং : ৮৬৩ বয়স : 41 লিঙ্গ : মহিলা	LQW3143804 ফটো উপলব্ধ	1029 নাম : মিৰাচ মুছাহাৰী পিতাৰ নাম: বিজয় মুছাহাৰী ঘৰ নং : ৮৬৩ বয়স : 40 লিঙ্গ : পুৰুষ	LQW3143791 ফটো উপলব্ধ
1030 নাম : জৰমই খণ্ডৰ মচাহাৰী পিতাৰ নাম: খণ্ডেন ঘৰ নং : ৮৬৪ বয়স : 45 লিঙ্গ : পুৰুষ	LQW3143826 ফটো উপলব্ধ	S2 1031 নাম : পেপে মুছাহাৰী পিতাৰ নাম: খণ্ডেন ঘৰ নং : ৮৬৪ বয়স : 43 লিঙ্গ : মহিলা	LQW3143837 ফটো উপলব্ধ	1032 নাম : বতন মুছাহাৰী মাতৃৰ নাম: পেপে মুছাহাৰী ঘৰ নং : ৮৬৪ বয়স : 30 লিঙ্গ : পুৰুষ	LQW1910845 ফটো উপলব্ধ
S2 1033 নাম : অদৰ বসুমতাৰী স্বামীৰ নাম: কালিচৰণ ঘৰ নং : ৮৬৫ বয়স : 80 লিঙ্গ : মহিলা	LQW3143848 ফটো উপলব্ধ	1034 নাম : বানেশ্বৰ বসুমতাৰী পিতাৰ নাম: কালিচৰন বসুমতাৰী ঘৰ নং : ৮৬৫ বয়স : 59 লিঙ্গ : পুৰুষ	LQW3143859 ফটো উপলব্ধ	1035 নাম : নলশ্ৰী বসুমতাৰী স্বামীৰ নাম: বানেশ্বৰ ঘৰ নং : ৮৬৫ বয়স : 56 লিঙ্গ : মহিলা	LQW3143860 ফটো উপলব্ধ
1036 নাম : ললিতা বসুমতাৰী পিতাৰ নাম: চন্দন বসুমতাৰী ঘৰ নং : ৮৬৫ বয়স : 52 লিঙ্গ : মহিলা	LQW1911031 ফটো উপলব্ধ	1037 নাম : চন্দন বসুমতাৰী পিতাৰ নাম: কালিচৰন বসুমতাৰী ঘৰ নং : ৮৬৫ বয়স : 42 লিঙ্গ : পুৰুষ	LQW3143871 ফটো উপলব্ধ	1038 নাম : দীনেশ বসুমতাৰী পিতাৰ নাম: কালিচৰণ ঘৰ নং : ৮৬৫ বয়স : 40 লিঙ্গ : পুৰুষ	LQW3143882 ফটো উপলব্ধ
1039 নাম : বিৰলা বসুমতাৰী পিতাৰ নাম: দীনেশ বসুমতাৰী ঘৰ নং : ৮৬৫ বয়স : 36 লিঙ্গ : মহিলা	LQW1911064 ফটো উপলব্ধ	1040 নাম : জিৰীতা বসুমতাৰী পিতাৰ নাম: বানেশ্বৰ বসুমতাৰী ঘৰ নং : ৮৬৫ বয়স : 33 লিঙ্গ : মহিলা	LQW1911235 ফটো উপলব্ধ	1041 নাম : ধৰ্মেন্দ্ৰ বসুমতাৰী পিতাৰ নাম: বানেশ্বৰ বসুমতাৰী ঘৰ নং : ৮৬৫ বয়স : 33 লিঙ্গ : পুৰুষ	LQW1910765 ফটো উপলব্ধ
1042 নাম : লিবিতা বসুমতাৰী পিতাৰ নাম: বানেশ্বৰ বসুমতাৰী ঘৰ নং : ৮৬৫ বয়স : 26 লিঙ্গ : মহিলা	LQW0250803 ফটো উপলব্ধ	1043 নাম : গৰ্গ বামচিয়াৰী পিতাৰ নাম: হৰি ঘৰ নং : ৮৬৬ বয়স : 58 লিঙ্গ : পুৰুষ	LQW3143906 ফটো উপলব্ধ	1044 নাম : আশিনী বামচিয়াৰী স্বামীৰ নাম: গৰ্গ ঘৰ নং : ৮৬৬ বয়স : 55 লিঙ্গ : মহিলা	LQW3143917 ফটো উপলব্ধ
1045 নাম : বিকাশ বামচিয়াৰী পিতাৰ নাম: গৰ্গ বামচিয়াৰী ঘৰ নং : ৮৬৬ বয়স : 35 লিঙ্গ : পুৰুষ	LQW3143928 ফটো উপলব্ধ	1046 নাম : ললিতা বামচিয়াৰী পিতাৰ নাম: গৰ্গ বামচিয়াৰী ঘৰ নং : ৮৬৬ বয়স : 30 লিঙ্গ : মহিলা	LQW0175695 ফটো উপলব্ধ	1047 নাম : জয়বিৰ বামচিয়াৰী পিতাৰ নাম: গৰ্গ বামচিয়াৰী ঘৰ নং : ৮৬৬ বয়স : 27 লিঙ্গ : পুৰুষ	LQW0212720 ফটো উপলব্ধ
1048 নাম : সুচিলা কলিতা স্বামীৰ নাম: লেইট শ্ৰীকান্ত কলিতা ঘৰ নং : ৮৬৭ বয়স : 73 লিঙ্গ : মহিলা	LQW3143939 ফটো উপলব্ধ	1049 নাম : নিলকান্ত কলিতা পিতাৰ নাম: শ্ৰীকান্ত ঘৰ নং : ৮৬৭ বয়স : 57 লিঙ্গ : পুৰুষ	LQW3143940 ফটো উপলব্ধ	1050 নাম : সুনিল কলিতা পিতাৰ নাম: শ্ৰীকান্ত ঘৰ নং : ৮৬৭ বয়স : 46 লিঙ্গ : পুৰুষ	LQW3143962 ফটো উপলব্ধ

1051 নাম : নমিতা দাস কলিতা স্বামীৰ নাম: সুনিল কলিতা ঘৰ নং : ৮৬৭ বয়স : 46 লিঙ্গ : মহিলা	LQW0175745 ফটো উপলব্ধ	1052 নাম : মীৰা কলিতা স্বামীৰ নাম: নীলকান্ত কলিতা ঘৰ নং : ৮৬৭ বয়স : 46 লিঙ্গ : মহিলা	LQW3143951 ফটো উপলব্ধ	1053 নাম : বীনা কলিতা স্বামীৰ নাম: অনিল কলিতা ঘৰ নং : ৮৬৭ বয়স : 40 লিঙ্গ : মহিলা	LQW0175786 ফটো উপলব্ধ
1054 নাম : অনিল কলিতা পিতাৰ নাম: শ্ৰীকান্ত ঘৰ নং : ৮৬৭ বয়স : 40 লিঙ্গ : পুৰুষ	LQW3143984 ফটো উপলব্ধ	1055 নাম : বুবল কলিতা পিতাৰ নাম: শ্ৰীকান্ত ঘৰ নং : ৮৬৭ বয়স : 38 লিঙ্গ : পুৰুষ	LQW3143995 ফটো উপলব্ধ	1056 নাম : উৰ্মিলা কলিতা স্বামীৰ নাম: বাবুল কলিতা ঘৰ নং : ৮৬৭ বয়স : 33 লিঙ্গ : মহিলা	LQW0212910 ফটো উপলব্ধ
1057 নাম : বৰষা কলিতা পিতাৰ নাম: নিলকান্ত কলিতা ঘৰ নং : 867 বয়স : 23 লিঙ্গ : মহিলা	LQW0545756 ফটো উপলব্ধ	1058 নাম : নবীন ডেকা পিতাৰ নাম: গৌহীন ঘৰ নং : ৮৬৮ বয়স : 56 লিঙ্গ : পুৰুষ	LQW3144012 ফটো উপলব্ধ	1059 নাম : মীন ডেকা স্বামীৰ নাম: নবীন ঘৰ নং : ৮৬৮ বয়স : 53 লিঙ্গ : মহিলা	LQW3144023 ফটো উপলব্ধ
1060 নাম : দীপক ডেকা পিতাৰ নাম: গৌহীন ঘৰ নং : ৮৬৮ বয়স : 53 লিঙ্গ : পুৰুষ	LQW3144034 ফটো উপলব্ধ	1061 নাম : জোনালী ডেকা স্বামীৰ নাম: দীপক ডেকা ঘৰ নং : ৮৬৮ বয়স : 51 লিঙ্গ : মহিলা	LQW3144045 ফটো উপলব্ধ	1062 নাম : সোনপাই ডেকা স্বামীৰ নাম: গিৰীধৰ ডেকা ঘৰ নং : ৮৬৮ বয়স : 43 লিঙ্গ : মহিলা	LQW3144067 ফটো উপলব্ধ
1063 নাম : ভাস্কৰ ডেকা পিতাৰ নাম: নবীন ডেকা ঘৰ নং : ৮৬৮ বয়স : 25 লিঙ্গ : পুৰুষ	LQW0265215 ফটো উপলব্ধ	1064 নাম : কঙ্কণা ডেকা মাতৃৰ নাম: সনপাহী ডেকা ঘৰ নং : 868 বয়স : 25 লিঙ্গ : মহিলা	LQW0528729 ফটো উপলব্ধ	1065 নাম : দিক্ষিত ডেকা পিতাৰ নাম: গিৰীধৰ ডেকা ঘৰ নং : 868 বয়স : 23 লিঙ্গ : পুৰুষ	LQW1510825 ফটো উপলব্ধ
1066 নাম : শৰত কলিতা পিতাৰ নাম: মনেশ্বৰ ঘৰ নং : ৮৬৯ বয়স : 58 লিঙ্গ : পুৰুষ	LQW3144078 ফটো উপলব্ধ	1067 নাম : অনিমা কলিতা স্বামীৰ নাম: শৰত ঘৰ নং : ৮৬৯ বয়স : 54 লিঙ্গ : মহিলা	LQW3144089 ফটো উপলব্ধ	1068 নাম : ৰাজ কলিতা পিতাৰ নাম: শৰত কলিতা ঘৰ নং : ৮৬৯ বয়স : 31 লিঙ্গ : পুৰুষ	LQW0176388 ফটো উপলব্ধ
1069 নাম : পৰাগ কলিতা পিতাৰ নাম: শৰত কলিতা ঘৰ নং : ৮৬৯ বয়স : 28 লিঙ্গ : পুৰুষ	LQW0176438 ফটো উপলব্ধ	1070 নাম : পবিত্ৰা ডেকা স্বামীৰ নাম: ৰামেশ্বৰ ঘৰ নং : ৮৭০ বয়স : 80 লিঙ্গ : মহিলা	LQW3144103 ফটো উপলব্ধ	1071 নাম : প্ৰদীপ ডেকা পিতাৰ নাম: ৰামেশ্বৰ ঘৰ নং : ৮৭০ বয়স : 49 লিঙ্গ : পুৰুষ	LQW3144114 ফটো উপলব্ধ
1072 নাম : নিলীমা ডেকা পিতাৰ নাম: ৰামেশ্বৰ ঘৰ নং : ৮৭০ বয়স : 43 লিঙ্গ : মহিলা	LQW3144125 ফটো উপলব্ধ	1073 নাম : বাসন্তী ডেকা স্বামীৰ নাম: প্ৰদীপ ডেকা ঘৰ নং : ৮৭০ বয়স : 43 লিঙ্গ : মহিলা	LQW1911393 ফটো উপলব্ধ	1074 নাম : দৈমালু ৰামছিয়াৰী পিতাৰ নাম: ফৰেন ৰামছিয়াৰী ঘৰ নং : ৮৭১ বয়স : 30 লিঙ্গ : পুৰুষ	LQW0176768 ফটো উপলব্ধ
1075 নাম : বিজিতা ৰামছিয়াৰী স্বামীৰ নাম: দৈমালু ৰামছিয়াৰী ঘৰ নং : 871 বয়স : 27 লিঙ্গ : মহিলা	LQW111293 ফটো উপলব্ধ	1076 নাম : ফাৰেন্দ ৰামছিয়াৰী পিতাৰ নাম: ধমেশ্বৰ ঘৰ নং : ৮৭২ বয়স : 53 লিঙ্গ : পুৰুষ	LQW3144181 ফটো উপলব্ধ	1077 নাম : নিৰোলা ৰামছিয়াৰী স্বামীৰ নাম: ফৰেন ঘৰ নং : ৮৭২ বয়স : 50 লিঙ্গ : মহিলা	LQW3144192 ফটো উপলব্ধ
1078 নাম : ৰিণা ৰামছিয়াৰী স্বামীৰ নাম: ফৰেন্দ ৰামছিয়াৰী ঘৰ নং : 872 বয়স : 41 লিঙ্গ : মহিলা	LQW1172998 ফটো উপলব্ধ	1079 নাম : শিবাশ্ৰী ৰামছিয়াৰী পিতাৰ নাম: ফাৰেন্দ ৰামছিয়াৰী ঘৰ নং : 872 বয়স : 21 লিঙ্গ : মহিলা	XHA0146696 ফটো উপলব্ধ	1080 নাম : চমাইনা ৰামছিয়াৰী পিতাৰ নাম: ফাৰেন্দ ৰামছিয়াৰী ঘৰ নং : 872 বয়স : 19 লিঙ্গ : মহিলা	XHA0146753 ফটো উপলব্ধ



<p>S2 1081 LQW3144216</p> <p>নাম : খান্দী বামচিয়াৰী স্বামীৰ নাম : খান্দীচুম ঘৰ নং : ৮৭৩ বয়স : 78 লিঙ্গ : মহিলা</p> <p>ফটো উপলব্ধ</p>	<p>1082 LQW3144227</p> <p>নাম : লাইশী বামচিয়াৰী স্বামীৰ নাম : খগেশ্বৰ বামচিয়াৰী ঘৰ নং : ৮৭৩ বয়স : 46 লিঙ্গ : মহিলা</p> <p>ফটো উপলব্ধ</p>	<p>1083 LQW0212944</p> <p>নাম : চুমন বড়ো পিতাৰ নাম : ফুংজা বসুমতাৰী ঘৰ নং : ৮৭৩ বয়স : 34 লিঙ্গ : মহিলা</p> <p>ফটো উপলব্ধ</p>
<p>1084 LQW0214734</p> <p>নাম : চুমন বড়ো স্বামীৰ নাম : ফুংজা বসুমতাৰী ঘৰ নং : ৮৭৩ বয়স : 34 লিঙ্গ : মহিলা</p> <p>ফটো উপলব্ধ</p>	<p>1085 LQW3144589</p> <p>নাম : বিজিত বসুমতাৰী পিতাৰ নাম : বতেশ্বৰ বসুমতাৰী ঘৰ নং : ৮৭৩ বয়স : 32 লিঙ্গ : পুৰুষ</p> <p>ফটো উপলব্ধ</p>	<p>1086 LQW1910936</p> <p>নাম : চুক্ৰাম বামচিয়াৰী মাতৃৰ নাম : লাইশী বামচিয়াৰী ঘৰ নং : ৮৭৩ বয়স : 32 লিঙ্গ : পুৰুষ</p> <p>ফটো উপলব্ধ</p>
<p>1087 LQW1910914</p> <p>নাম : চোমখোৱ বামচিয়াৰী মাতৃৰ নাম : লাইশী বামচিয়াৰী ঘৰ নং : ৮৭৩ বয়স : 31 লিঙ্গ : পুৰুষ</p> <p>ফটো উপলব্ধ</p>	<p>1088 LQW3144238</p> <p>নাম : চুমল বসুমতাৰী পিতাৰ নাম : হেমকান্ত বসুমতাৰী ঘৰ নং : ৮৭৪ বয়স : 45 লিঙ্গ : পুৰুষ</p> <p>ফটো উপলব্ধ</p>	<p>1089 LQW3144249</p> <p>নাম : ফমে বসুমতাৰী স্বামীৰ নাম : চুমল বসুমতাৰী ঘৰ নং : ৮৭৪ বয়স : 43 লিঙ্গ : মহিলা</p> <p>ফটো উপলব্ধ</p>
<p>1090 LQW1542810</p> <p>নাম : উপেন বসুমতাৰী পিতাৰ নাম : সুৰ্মল বসুমতাৰী ঘৰ নং : 874 বয়স : 26 লিঙ্গ : পুৰুষ</p> <p>ফটো উপলব্ধ</p>	<p>1091 LQW0529594</p> <p>নাম : উৰমিলা বসুমতাৰী স্বামীৰ নাম : উপেন বসুমতাৰী ঘৰ নং : 874 বয়স : 23 লিঙ্গ : মহিলা</p> <p>ফটো উপলব্ধ</p>	<p>1092 LQW3144250</p> <p>নাম : বতেশ্বৰ বসুমতাৰী পিতাৰ নাম : হেমকান্ত ঘৰ নং : ৮৭৫ বয়স : 60 লিঙ্গ : পুৰুষ</p> <p>ফটো উপলব্ধ</p>
<p>1093 LQW3144261</p> <p>নাম : খবাৰী বসুমতাৰী স্বামীৰ নাম : বতেশ্বৰ ঘৰ নং : ৮৭৫ বয়স : 56 লিঙ্গ : মহিলা</p> <p>ফটো উপলব্ধ</p>	<p>1094 LQW3144272</p> <p>নাম : বনিমা বসুমতাৰী পিতাৰ নাম : বতেশ্বৰ ঘৰ নং : ৮৭৫ বয়স : 38 লিঙ্গ : মহিলা</p> <p>ফটো উপলব্ধ</p>	<p>1095 LQW3144283</p> <p>নাম : বিতমনী বসুমতাৰী পিতাৰ নাম : বতেশ্বৰ ঘৰ নং : ৮৭৫ বয়স : 36 লিঙ্গ : মহিলা</p> <p>ফটো উপলব্ধ</p>
<p>1096 LQW3144396</p> <p>নাম : ফুংজা বসুমতাৰী পিতাৰ নাম : বতেশ্বৰ বসুমতাৰী ঘৰ নং : ৮৭৫ বয়স : 33 লিঙ্গ : পুৰুষ</p> <p>ফটো উপলব্ধ</p>	<p>1097 LQW3144329</p> <p>নাম : মকুল বসুমতাৰী পিতাৰ নাম : হেমকান্ত বসুমতাৰী ঘৰ নং : ৮৭৬ বয়স : 42 লিঙ্গ : পুৰুষ</p> <p>ফটো উপলব্ধ</p>	<p>1098 LQW1911144</p> <p>নাম : মনেশ্বৰী বড়ো স্বামীৰ নাম : মুকুল বসুমতাৰী ঘৰ নং : ৮৭৬ বয়স : 42 লিঙ্গ : মহিলা</p> <p>ফটো উপলব্ধ</p>
<p>1099 LQW3144341</p> <p>নাম : হাংগাৰী বসুমতাৰী স্বামীৰ নাম : থিৰাউ ঘৰ নং : ৮৭৭ বয়স : 78 লিঙ্গ : মহিলা</p> <p>ফটো উপলব্ধ</p>	<p>1100 LQW3144352</p> <p>নাম : দিলীপ বসুমতাৰী পিতাৰ নাম : থিৰাউ ঘৰ নং : ৮৭৭ বয়স : 44 লিঙ্গ : পুৰুষ</p> <p>ফটো উপলব্ধ</p>	<p>1101 LQW3144363</p> <p>নাম : খনশ্ৰী বসুমতাৰী স্বামীৰ নাম : দিলীপ বসুমতাৰী ঘৰ নং : ৮৭৭ বয়স : 41 লিঙ্গ : মহিলা</p> <p>ফটো উপলব্ধ</p>
<p>1102 LQW0545764</p> <p>নাম : অংশুমী বসুমতাৰী পিতাৰ নাম : দিলীপ বসুমতাৰী ঘৰ নং : 877 বয়স : 23 লিঙ্গ : মহিলা</p> <p>ফটো উপলব্ধ</p>	<p>1103 LQW3144374</p> <p>নাম : অমৃত বসুমতাৰী পিতাৰ নাম : ৰামচৰণ বসুমতাৰী ঘৰ নং : ৮৭৮ বয়স : 49 লিঙ্গ : পুৰুষ</p> <p>ফটো উপলব্ধ</p>	<p>1104 LQW3144385</p> <p>নাম : অলংশী বসুমতাৰী স্বামীৰ নাম : অমৃত বসুমতাৰী ঘৰ নং : ৮৭৮ বয়স : 43 লিঙ্গ : মহিলা</p> <p>ফটো উপলব্ধ</p>
<p>1105 LQW0177857</p> <p>নাম : জোনালী বসুমতাৰী পিতাৰ নাম : অমৃত বসুমতাৰী ঘৰ নং : ৮৭৮ বয়স : 31 লিঙ্গ : মহিলা</p> <p>ফটো উপলব্ধ</p>	<p>1106 LQW0213090</p> <p>নাম : জনাক বসুমতাৰী পিতাৰ নাম : অমৃত বসুমতাৰী ঘৰ নং : ৮৭৮ বয়স : 27 লিঙ্গ : পুৰুষ</p> <p>ফটো উপলব্ধ</p>	<p>1107 LQW0248740</p> <p>নাম : কনক বসুমতাৰী পিতাৰ নাম : অমৃত বসুমতাৰী ঘৰ নং : ৮৭৮ বয়স : 27 লিঙ্গ : পুৰুষ</p> <p>ফটো উপলব্ধ</p>
<p>1108 LQW0545780</p> <p>নাম : জসনা বসুমতাৰী পিতাৰ নাম : অমৰিড বসুমতাৰী ঘৰ নং : 878 বয়স : 23 লিঙ্গ : মহিলা</p> <p>ফটো উপলব্ধ</p>	<p>1109 LQW0393090</p> <p>নাম : তিলক নাথ অন্যান্য : গিটমণী নাথ ঘৰ নং : ৮৮২ বয়স : 46 লিঙ্গ : পুৰুষ</p> <p>ফটো উপলব্ধ</p>	<p>1110 LQW1911166</p> <p>নাম : দিপালী মহাহাৰী স্বামীৰ নাম : হৰিচৰন মহাহাৰী ঘৰ নং : ৮৮২ বয়স : 33 লিঙ্গ : মহিলা</p> <p>ফটো উপলব্ধ</p>



1111	LQW3144501
নাম : হৰিচৰন মহাহাৰী পিতাৰ নাম: বিজয় মহাহাৰী ঘৰ নং : ৮৮২ বয়স : 31 লিঙ্গ : পুৰুষ	ফটো উপলব্ধ

1112	LQW0422626
নাম : বুপালি বড়ো স্বামীৰ নাম: ৰঞ্জিত বড়ো ঘৰ নং : 882 বয়স : 27 লিঙ্গ : মহিলা	ফটো উপলব্ধ

1113	LQW3336638
নাম : সুনিল ৰামছিয়াৰী পিতাৰ নাম: গেন্দ্ৰা ঘৰ নং : 898 বয়স : 39 লিঙ্গ : পুৰুষ	ফটো উপলব্ধ

1114	XHA0003806
নাম : ৰিতু বৈশ্য স্বামীৰ নাম: হৰকান্ত বৰ্মন ঘৰ নং : বঙলামাৰী বয়স : 41 লিঙ্গ : মহিলা	ফটো উপলব্ধ

1115	XHA0145136
নাম : সঞ্জিতা খাখলাৰী পিতাৰ নাম: অলেশ্বৰ খাখলাৰী ঘৰ নং : হাটুস নো-506 বয়স : 21 লিঙ্গ : মহিলা	ফটো উপলব্ধ



1116	1	XHA0080697	ফটো উপলব্ধ	নাম : ধুবজ্যোতি শৰণীয়া পিতাৰ নাম: দণ্ডি ৰাম শৰণীয়া ঘৰ নং : 24 বয়স : 19 লিঙ্গ : পুৰুষ	1117	1	LQW0430322	ফটো উপলব্ধ	নাম : চৌগোমচাৰ বসুমতাৰী মাতৃৰ নাম: সোনাথী বসুমতাৰী ঘৰ নং : 170 বয়স : 26 লিঙ্গ : পুৰুষ	1118	1	XHA0372466	ফটো উপলব্ধ	নাম : বোৰকহাৰানী তালুকদাৰ অন্যান্য: ভূগবান হাজৰিকা ঘৰ নং : 532 বয়স : 19 লিঙ্গ : মহিলা
1119	1	XHA0372474	ফটো উপলব্ধ	নাম : কোৰেন বড়ো পিতাৰ নাম: কান্ত বড়ো ঘৰ নং : 462 বয়স : 19 লিঙ্গ : পুৰুষ	1120	1	XHA0372482	ফটো উপলব্ধ	নাম : অনজিমা ৰামচিয়াৰী স্বামীৰ নাম: নয়অংজন খাখলাৰী ঘৰ নং : 506 বয়স : 27 লিঙ্গ : মহিলা	1121	1	XHA0372508	ফটো উপলব্ধ	নাম : কুপাল হাজৰিকা পিতাৰ নাম: জগদিশ হাজৰিকা ঘৰ নং : 554 বয়স : 26 লিঙ্গ : পুৰুষ
1122	1	XHA0372540	ফটো উপলব্ধ	নাম : কৃষ্ণা হাজৰিকা পিতাৰ নাম: কলমন হাজৰিকা ঘৰ নং : 537 বয়স : 20 লিঙ্গ : মহিলা	1123	1	XHA0372565	ফটো উপলব্ধ	নাম : মঘালে ঠাকুৰীয়া পিতাৰ নাম: ভবেন ঠাকুৰীয়া ঘৰ নং : 430 বয়স : 20 লিঙ্গ : মহিলা	1124	1	XHA0372870	ফটো উপলব্ধ	নাম : গীতাজলী বৰ্মন পিতাৰ নাম: নাৰায়ন বৰ্মন ঘৰ নং : 547 বয়স : 20 লিঙ্গ : মহিলা
1125	1	XHA0372896	ফটো উপলব্ধ	নাম : ধনমনি বৰ্মন পিতাৰ নাম: নাৰায়ন বৰ্মন ঘৰ নং : 547 বয়স : 18 লিঙ্গ : পুৰুষ	1126	1	XHA0372904	ফটো উপলব্ধ	নাম : যাৰা ৰামছিয়াৰী পিতাৰ নাম: ৰঞ্জয় ৰামছিয়াৰী ঘৰ নং : 493 বয়স : 18 লিঙ্গ : পুৰুষ	1127	1	XHA0372946	ফটো উপলব্ধ	নাম : কুসুমী বড়ো পিতাৰ নাম: বুদ্ধি বড়ো ঘৰ নং : 455 বয়স : 21 লিঙ্গ : মহিলা
1128	1	XHA0372961	ফটো উপলব্ধ	নাম : সূদেম বসুমতাৰী পিতাৰ নাম: লক্ষী বসুমতাৰী ঘৰ নং : 498 বয়স : 19 লিঙ্গ : মহিলা	1129	1	XHA0374066	ফটো উপলব্ধ	নাম : ৰিমা বসুমতাৰী পিতাৰ নাম: দিলীপ বসুমতাৰী ঘৰ নং : 877 বয়স : 22 লিঙ্গ : মহিলা	1130	1	XHA0374074	ফটো উপলব্ধ	নাম : বুবল আলি পিতাৰ নাম: মজনুৰ আলি ঘৰ নং : 581 বয়স : 18 লিঙ্গ : পুৰুষ
1131	1	XHA0374249	ফটো উপলব্ধ	নাম : স্ত্ৰংগশ্ৰী মুছাহাৰী পিতাৰ নাম: ৰঞ্জিত মুছাহাৰী ঘৰ নং : 202 বয়স : 22 লিঙ্গ : মহিলা	1132	1	XHA0374413	ফটো উপলব্ধ	নাম : ৰতা ৰামচিয়াৰী পিতাৰ নাম: বিস্তু ৰামচিয়াৰী ঘৰ নং : 444 বয়স : 18 লিঙ্গ : পুৰুষ	1133	1	XHA0374777	ফটো উপলব্ধ	নাম : গুনজিত ডেকা পিতাৰ নাম: পৰেশ ডেকা ঘৰ নং : 523 বয়স : 18 লিঙ্গ : পুৰুষ
1134	1	LQW1910903	ফটো উপলব্ধ	নাম : শংকৰ বড়ো পিতাৰ নাম: চৰী বড়ো ঘৰ নং : 95 বয়স : 31 লিঙ্গ : পুৰুষ	1135	1	LQW3136876	ফটো উপলব্ধ	নাম : কনুপী বড়ো পিতাৰ নাম: গম্বা ব্ৰহ্ম ঘৰ নং : 45 বয়স : 43 লিঙ্গ : মহিলা	1136	1	XHA0375873	ফটো উপলব্ধ	নাম : গুনেশ্বৰী ৰামচিয়াৰী স্বামীৰ নাম: বিকাশ ৰামচিয়াৰী ঘৰ নং : 866 বয়স : 29 লিঙ্গ : মহিলা
1137	1	XHA0375824	ফটো উপলব্ধ	নাম : সনিয়া বড়ো স্বামীৰ নাম: টিকেন খাখলাৰী ঘৰ নং : 506 বয়স : 28 লিঙ্গ : মহিলা	1138	1	XHA0375816	ফটো উপলব্ধ	নাম : জিলি বসুমতাৰী স্বামীৰ নাম: যতীন বড়ো ঘৰ নং : 514 বয়স : 35 লিঙ্গ : মহিলা	1139	1	XHA0375691	ফটো উপলব্ধ	নাম : ওখৰংগ বড়ো মাতৃৰ নাম: জেৱী বালা বড়ো ঘৰ নং : 502 বয়স : 23 লিঙ্গ : পুৰুষ
1140	1	XHA0375808	ফটো উপলব্ধ	নাম : দিখিতা হাজৰিকা পিতাৰ নাম: অঙ্গদ হাজৰিকা ঘৰ নং : 559 বয়স : 18 লিঙ্গ : মহিলা	1141	1	XHA0375790	ফটো উপলব্ধ	নাম : টিনা হাজৰিকা পিতাৰ নাম: বনজিত হাজৰিকা ঘৰ নং : 546 বয়স : 18 লিঙ্গ : মহিলা					



1142	1	XHA0377879
নাম : অঞ্জু মুছাহাৰী পিতাৰ নাম : ধিৰাজ মুছাহাৰী ঘৰ নং : 860 বয়স : 21 লিঙ্গ : মহিলা		
ফটো উপলব্ধ		

1143	1	XHA0377945
নাম : সন্শ বসুমতাৰী পিতাৰ নাম : চন্দন বসুমতাৰী ঘৰ নং : 865 বয়স : 19 লিঙ্গ : মহিলা		
ফটো উপলব্ধ		

1144	1	XHA0377796
নাম : মনিকা বড়ো স্বামীৰ নাম : বতিন মুছাহাৰী ঘৰ নং : 212 বয়স : 21 লিঙ্গ : মহিলা		
ফটো উপলব্ধ		

1145	1	XHA0377820
নাম : অনিবালা নাথ স্বামীৰ নাম : হৰমোহন নাথ ঘৰ নং : 430 বয়স : 52 লিঙ্গ : মহিলা		
ফটো উপলব্ধ		

1146	1	XHA0377770
নাম : মানস কলিতা পিতাৰ নাম : নিলকান্ত কলিতা ঘৰ নং : 867 বয়স : 18 লিঙ্গ : পুৰুষ		
ফটো উপলব্ধ		

1147	1	XHA0377754
নাম : প্ৰানজিত মুছাহাৰী মাতৃৰ নাম : দিপাঞ্জলী মুছাহাৰী ঘৰ নং : 850 বয়স : 18 লিঙ্গ : পুৰুষ		
ফটো উপলব্ধ		

1148	1	XHA0378018
নাম : নাজমা বেগম পিতাৰ নাম : মজনুৰ আলী ঘৰ নং : 581 বয়স : 19 লিঙ্গ : মহিলা		
ফটো উপলব্ধ		

1149	1	XHA0379727
নাম : অনামিকা বৰ্মন পিতাৰ নাম : অনিল বৰ্মন ঘৰ নং : 560 বয়স : 24 লিঙ্গ : মহিলা		
ফটো উপলব্ধ		

1150	1	XHA0381673
নাম : মনিকা বামচিয়াৰী স্বামীৰ নাম : মিজিং বড়ো ঘৰ নং : 470 বয়স : 19 লিঙ্গ : মহিলা		
ফটো উপলব্ধ		

1151	1	XHA0381681
নাম : পবিত্ৰী হাজৰিকা স্বামীৰ নাম : সূচিল হাজৰিকা ঘৰ নং : 529 বয়স : 55 লিঙ্গ : মহিলা		
ফটো উপলব্ধ		

1152	1	XHA0383778
নাম : বাহুল নাথ পিতাৰ নাম : দ্বীপেন নাথ ঘৰ নং : 430 বয়স : 18 লিঙ্গ : পুৰুষ		
ফটো উপলব্ধ		

1153	1	XHA0384024
নাম : বশ্মি বড়ো পিতাৰ নাম : মিন্টু বড়ো ঘৰ নং : 466 বয়স : 18 লিঙ্গ : মহিলা		
ফটো উপলব্ধ		

1154	1	XHA0385518
নাম : নিজীম বড়ো পিতাৰ নাম : ৰিশ্ৰী বাম বড়ো ঘৰ নং : 469 বয়স : 18 লিঙ্গ : পুৰুষ		
ফটো উপলব্ধ		

ভোটাৰৰ সাৰাংশ

A) ভোটাৰৰ সংখ্যা

	তালিকাৰ প্ৰকাৰ	তালিকাৰ চিনাক্তকৰণ	ভোটাৰৰ সংখ্যা							
			পুৰুষ	মহিলা	৩য় লিঙ্গ	মুঠ				
I	মূল তালিকা	মূল তালিকা	বিশেষ সংশোধন, 2026 চনৰ পূৰ্বৰ 2025 চনৰ মূল তালিকাৰ লগত থকা সংযোজন সমূহ একত্ৰিতকৰন কৰা তালিকা।				541	574	0	1115
II	যোগ তালিকা	পৰিপূৰক 1	বিশেষ সংক্ষিপ্ত সংশোধন, 2026				11	15	0	26
		পৰিপূৰক 2	অনবিচ্ছিন্ন সংশোধন 2026				4	9	0	13
			মুঠ				15	24	0	39
III	বিয়োজন তালিকা	পৰিপূৰক 1	বিশেষ সংক্ষিপ্ত সংশোধন, 2026				1	1	0	2
		পৰিপূৰক 2	অনবিচ্ছিন্ন সংশোধন 2026				12	15	0	27
			মুঠ				13	16	0	29
IV	লিংগ ক্ষেত্ৰত পৰিবৰ্তনৰ বাবে পাৰ্থক্য					0	0	0	0	
এই সংশোধনৰ পিছত ভোটাৰ তালিকাত ভোটাৰৰ মুঠ সংখ্যা (I+II-III+IV)						543	582	0	1125	

B) শুধৰনীৰ সংখ্যা

তালিকাৰ প্ৰকাৰ	তালিকাৰ চিনাক্তকৰণ	শুধৰনীৰ সংখ্যা
পৰিপূৰক 1	বিশেষ সংক্ষিপ্ত সংশোধন, 2026	0
পৰিপূৰক 2	অনবিচ্ছিন্ন সংশোধন 2026	0
	মুঠ	0

নিৰ্বাচক পঞ্জীয়ন বিষয়াৰ স্বাক্ষৰ

E-মৃত, S-স্থানান্তৰিত/ বাসস্থান পৰিবৰ্তন, R-প্ৰতিলিপি, M-নিখোজ, Q-অযোগ্য