



## ভোটাৰ তালিকা 2026 S03 অসম

বিধানসভা সমষ্টিৰ নম্বৰ, নাম আৰু সংৰক্ষণৰ স্থিতি : 43 - তামুলপুৰ (অনুসূচিত জনজাতি)		খণ্ড নং : 206																			
এই বিধানসভা সমষ্টিত কোন সংসদীয় সমষ্টিৰ অন্তৰ্গত তাৰ নম্বৰ, নাম আৰু সংৰক্ষণ স্থিতি : 4 - দৰং-ওদালগুৰি (সাধাৰণ)																					
1. সংশোধনৰ বিৱৰণ																					
সংশোধনৰ বছৰ	2026	তালিকাৰ চিনাক্তকৰণ																			
ভিত্তি তাৰিখ	01-04-2026	বিশেষ সংশোধন, 2026 চনৰ পূৰ্বৰ 2025 চনৰ মূল তালিকাৰ লগত থকা সংযোজন সমূহ একত্ৰিতকৰণ কৰা তালিকা।																			
সংশোধনৰ প্ৰকাৰ	বিশেষ সংশোধন 2026																				
প্ৰকাশনৰ তাৰিখ	23-03-2026																				
2. খণ্ড আৰু ভোটগ্ৰহন কেন্দ্ৰৰ বিৱৰণ																					
খণ্ডৰ অন্তৰ্গত এলেকা সমূহৰ নম্বৰ আৰু নাম																					
1-বঙলামাৰী	<table style="width: 100%; border-collapse: collapse;"> <tr> <td style="width: 50%;">মূল চহৰ/গাওঁ</td> <td>: বঙলামাৰী</td> </tr> <tr> <td>ৱাৰ্ড নং</td> <td>:</td> </tr> <tr> <td>ডাকঘৰ</td> <td>: বঙলামাৰী</td> </tr> <tr> <td>পুলিচ থানা</td> <td>: বৰবৰী</td> </tr> <tr> <td>ব্লক</td> <td>: ধমধমা</td> </tr> <tr> <td>ৰাজহ চক্ৰ</td> <td>: বাগানপাৰা</td> </tr> <tr> <td>জিলা</td> <td>: তামুলপুৰ</td> </tr> <tr> <td>পিনকোড</td> <td>: 781344</td> </tr> </table>					মূল চহৰ/গাওঁ	: বঙলামাৰী	ৱাৰ্ড নং	:	ডাকঘৰ	: বঙলামাৰী	পুলিচ থানা	: বৰবৰী	ব্লক	: ধমধমা	ৰাজহ চক্ৰ	: বাগানপাৰা	জিলা	: তামুলপুৰ	পিনকোড	: 781344
মূল চহৰ/গাওঁ						: বঙলামাৰী															
ৱাৰ্ড নং						:															
ডাকঘৰ						: বঙলামাৰী															
পুলিচ থানা						: বৰবৰী															
ব্লক	: ধমধমা																				
ৰাজহ চক্ৰ	: বাগানপাৰা																				
জিলা	: তামুলপুৰ																				
পিনকোড	: 781344																				
2-বঙলামাৰী (পাৰ্ট II)																					
3-বঙলামাৰী (পাৰ্ট III)																					
3. ভোটগ্ৰহন কেন্দ্ৰৰ বিৱৰণ																					
ভোটগ্ৰহন কেন্দ্ৰৰ নম্বৰ আৰু নাম :	ভোটগ্ৰহন কেন্দ্ৰৰ প্ৰকাৰ (পুৰুষ/মহিলা/সাধাৰণ)		সাধাৰন																		
206 - ২ নং বঙলামাৰী প্ৰাথমিক বিদ্যালয়	খণ্ডৰ অন্তৰ্গত সহায়ক ভোটগ্ৰহন কেন্দ্ৰ		0																		
ভোটগ্ৰহন কেন্দ্ৰৰ ঠিকনা :	সংখ্যা :																				
২ নং বঙলামাৰী প্ৰাথমিক বিদ্যালয়, কোথালী নং ১, বঙলামাৰী																					
4. ভোটাৰৰ সংখ্যা																					
আৰম্ভনি ক্ৰমিক নং	শেষ ক্ৰমিক নং	মুঠ ভোটাৰ																			
		পুৰুষ	মহিলা	৩য় লিঙ্গ	মুঠ																
1	1174	584	540	0	1124																

নিৰ্বাচক পঞ্জীয়ন বিষয়াৰ স্বাক্ষৰ

Nazri Naksha

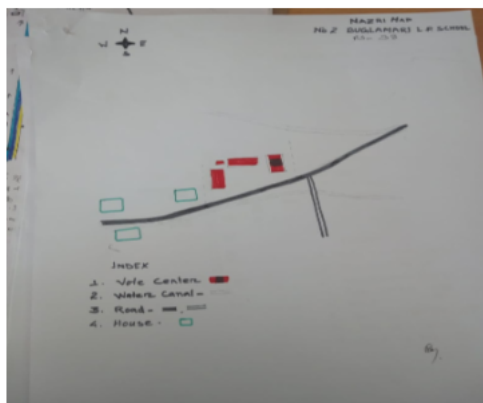

Google Map View



Polling Station Building Front View



ভোটগ্ৰহন কেন্দ্ৰৰ সন্মুখৰ দৃশ্য



Cad View

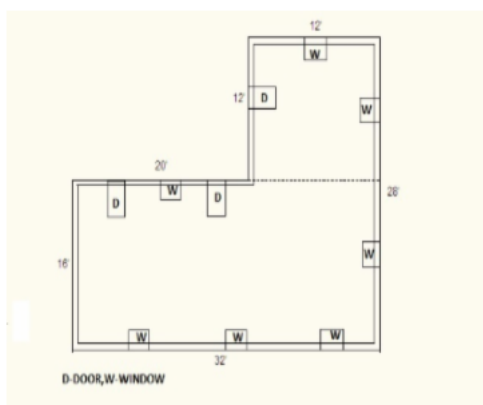

Key MAP View





1 নাম : দময়ন্তী বড়ো স্বামীৰ নাম: মজেন বড়ো ঘৰ নং : 1 বয়স : 42 লিঙ্গ : মহিলা	LQW3234579 ফটো উপলব্ধ	2 নাম : কলপনা বড়ো স্বামীৰ নাম: মজেন বড়ো ঘৰ নং : 1 বয়স : 41 লিঙ্গ : মহিলা	LQW3234580 ফটো উপলব্ধ	3 নাম : আকাশ বামছিয়াৰী পিতাৰ নাম: পেতৰাচ বামছিয়াৰী ঘৰ নং : 1 বয়স : 33 লিঙ্গ : পুৰুষ	LQW0287342 ফটো উপলব্ধ
4 নাম : মনিছা বড়ো পিতাৰ নাম: মজেন বড়ো ঘৰ নং : 1 বয়স : 28 লিঙ্গ : মহিলা	LQW0194803 ফটো উপলব্ধ	5 নাম : প্ৰবীন বড়ো পিতাৰ নাম: মোজেন বড়ো ঘৰ নং : 1 বয়স : 26 লিঙ্গ : পুৰুষ	LQW0193391 ফটো উপলব্ধ	6 নাম : স্বৰাংগশ্ৰী দৈমাৰী পিতাৰ নাম: সুগলাল দৈমাৰী ঘৰ নং : 06 বয়স : 26 লিঙ্গ : মহিলা	LQW0489013 ফটো উপলব্ধ
7 নাম : কান্তেশ্বৰ বামচিয়াৰী পিতাৰ নাম: লহিত বামচিয়াৰী ঘৰ নং : 32 বয়স : 58 লিঙ্গ : পুৰুষ	LQW0490318 ফটো উপলব্ধ	8 নাম : তিপ্ৰি বামচিয়াৰী স্বামীৰ নাম: কান্তেশ্বৰ বামচিয়াৰী ঘৰ নং : 32 বয়স : 48 লিঙ্গ : মহিলা	LQW0490326 ফটো উপলব্ধ	9 নাম : সমৰজিৎ নাথ পিতাৰ নাম: নৰেন নাথ ঘৰ নং : 40 বয়স : 23 লিঙ্গ : পুৰুষ	LQW0487900 ফটো উপলব্ধ
10 নাম : মৌচুমী দৈমাৰী পিতাৰ নাম: বুকুল দৈমাৰী ঘৰ নং : 43 বয়স : 22 লিঙ্গ : মহিলা	LQW2003937 ফটো উপলব্ধ	11 নাম : পদ্মা দাস অন্যান্য: চুচিলা দাস ঘৰ নং : 46 বয়স : 53 লিঙ্গ : মহিলা	LQW0226142 ফটো উপলব্ধ	12 নাম : সুনিতা বড়ো পিতাৰ নাম: সনদন বসুমতাৰী ঘৰ নং : 49 বয়স : 29 লিঙ্গ : মহিলা	LQW0195115 ফটো উপলব্ধ
13 নাম : নৱজিত দাস পিতাৰ নাম: সত্যৰাম দাস ঘৰ নং : 69 বয়স : 32 লিঙ্গ : পুৰুষ	LQW3241585 ফটো উপলব্ধ	14 নাম : ৰূপালী বড়ো স্বামীৰ নাম: নোসোঁনৰ বড়ো ঘৰ নং : 100 বয়স : 27 লিঙ্গ : মহিলা	LQW0395574 ফটো উপলব্ধ	15 নাম : বিনীতা নাথ স্বামীৰ নাম: তিলক নাথ ঘৰ নং : 119 বয়স : 37 লিঙ্গ : মহিলা	LQW0477299 ফটো উপলব্ধ
16 নাম : সোৰোলা বড়ো পিতাৰ নাম: কেলাস বড়ো ঘৰ নং : 126 বয়স : 25 লিঙ্গ : মহিলা	LQW0433177 ফটো উপলব্ধ	17 নাম : হৰিচৰণ ৰাজবংশী পিতাৰ নাম: ললিত ঘৰ নং : 132 বয়স : 61 লিঙ্গ : পুৰুষ	LQW3240071 ফটো উপলব্ধ	18 নাম : লক্ষ্মী বৰ্মন স্বামীৰ নাম: ৰমেশ বৰ্মন ঘৰ নং : 134uttarkuchi বয়স : 67 লিঙ্গ : মহিলা	LQW1543081 ফটো উপলব্ধ
19 নাম : দীপজ্যোতি নাথ পিতাৰ নাম: নাৰায়ন নাথ ঘৰ নং : 138 বয়স : 20 লিঙ্গ : পুৰুষ	XHA0076703 ফটো উপলব্ধ	20 নাম : বিষ্ণু বসুমতাৰী পিতাৰ নাম: জীতন বসুমতাৰী ঘৰ নং : 118 বয়স : 28 লিঙ্গ : পুৰুষ	LQW0260216 ফটো উপলব্ধ	S2 21 নাম : কুসুম বড়ো স্বামীৰ নাম: পৰেশ খাখলাৰী ঘৰ নং : 152 বয়স : 27 লিঙ্গ : মহিলা	LQW0361972 ফটো উপলব্ধ
22 নাম : উৰ্বৰ বড়ো পিতাৰ নাম: মুনু বড়ো ঘৰ নং : 155 বয়স : 28 লিঙ্গ : পুৰুষ	LQW0258301 ফটো উপলব্ধ	23 নাম : সুধন ৰায় পিতাৰ নাম: ফুকন ৰায় ঘৰ নং : 160 বয়স : 39 লিঙ্গ : পুৰুষ	XHA0127357 ফটো উপলব্ধ	24 নাম : মৰমী ৰয় স্বামীৰ নাম: সুধন ৰয় ঘৰ নং : 160 বয়স : 28 লিঙ্গ : মহিলা	LQW2021285 ফটো উপলব্ধ
25 নাম : ফ ৰত্নেশ্বৰ বড়ো পিতাৰ নাম: বিনয় কুঃ বড়ো ঘৰ নং : 177 বয়স : 21 লিঙ্গ : পুৰুষ	XHA0045153 ফটো উপলব্ধ	26 নাম : সুগলায় খাখলাৰী পিতাৰ নাম: দীনেশ খাখলাৰী ঘৰ নং : 184 বয়স : 23 লিঙ্গ : পুৰুষ	LQW1168087 ফটো উপলব্ধ	27 নাম : ফুংবিলি বড়ো পিতাৰ নাম: ঋতি বড়ো ঘৰ নং : 187 বয়স : 27 লিঙ্গ : পুৰুষ	LQW0279703 ফটো উপলব্ধ
28 নাম : পুতুলী ডেকা স্বামীৰ নাম: দ্বিজেন ডেকা ঘৰ নং : 190 বয়স : 37 লিঙ্গ : মহিলা	LQW1911984 ফটো উপলব্ধ	29 নাম : বিক্ৰম চেত্ৰী পিতাৰ নাম: মন বাহাদুৰ চেত্ৰী ঘৰ নং : 190 বয়স : 34 লিঙ্গ : পুৰুষ	LQW3234604 ফটো উপলব্ধ	30 নাম : বিজিত নাথ পিতাৰ নাম: তাৰিনী ঘৰ নং : 212 বয়স : 23 লিঙ্গ : পুৰুষ	XHA0054999 ফটো উপলব্ধ

31 নাম : বাবো মূণ্ডা মাতৃৰ নাম: বীদিৰা মূণ্ডা ঘৰ নং : ২২২ বয়স : 43 লিঙ্গ : মহিলা	LQW0303313 ফটো উপলব্ধ	32 নাম : বিশ্বজিৎ মূণ্ডা পিতাৰ নাম: চুৰ্কা মূণ্ডা ঘৰ নং : ২২২ বয়স : 29 লিঙ্গ : পুৰুষ	LQW0303305 ফটো উপলব্ধ	33 নাম : মনিমা ডেকা পিতাৰ নাম: নবীন ডেকা ঘৰ নং : 222 বয়স : 24 লিঙ্গ : মহিলা	LQW0488973 ফটো উপলব্ধ
34 নাম : বিচা মূণ্ডা পিতাৰ নাম: কাল ঘৰ নং : ২৩৫ বয়স : 45 লিঙ্গ : পুৰুষ	LQW3234659 ফটো উপলব্ধ	35 নাম : মাংৰী মূণ্ডা স্বামীৰ নাম: বিচা ঘৰ নং : ২৩৫ বয়স : 41 লিঙ্গ : মহিলা	LQW3234660 ফটো উপলব্ধ	36 নাম : বৃধবা মূণ্ডা পিতাৰ নাম: কালা ঘৰ নং : ২৩৫ বয়স : 41 লিঙ্গ : পুৰুষ	LQW3234671 ফটো উপলব্ধ
37 নাম : তাৰো মূণ্ডা স্বামীৰ নাম: বৃধবা মূণ্ডা ঘৰ নং : ২৩৫ বয়স : 36 লিঙ্গ : মহিলা	LQW1912056 ফটো উপলব্ধ	S2 38 নাম : মাংৰী মূণ্ডা স্বামীৰ নাম: মাংৰী ঘৰ নং : ২৩৬ বয়স : 40 লিঙ্গ : মহিলা	LQW3234693 ফটো উপলব্ধ	S2 39 নাম : ছমৰা মূণ্ডা পিতাৰ নাম: মাংৰী ঘৰ নং : ২৩৬ বয়স : 40 লিঙ্গ : পুৰুষ	LQW3234706 ফটো উপলব্ধ
40 নাম : বীনা মূণ্ডা স্বামীৰ নাম: চমৰা মূণ্ডা ঘৰ নং : ২৩৬ বয়স : 35 লিঙ্গ : মহিলা	LQW3234728 ফটো উপলব্ধ	41 নাম : বিনিতা মূণ্ডা স্বামীৰ নাম: চামচুল মূণ্ডা ঘৰ নং : ২৩৬ বয়স : 34 লিঙ্গ : মহিলা	LQW0481424 ফটো উপলব্ধ	S2 42 নাম : বুচ মূণ্ডা পিতাৰ নাম: ছমৰাই ঘৰ নং : ২৩৭ বয়স : 50 লিঙ্গ : পুৰুষ	LQW3234739 ফটো উপলব্ধ
S2 43 নাম : কান্তে মূণ্ডা পিতাৰ নাম: ছমৰাই ঘৰ নং : ২৩৭ বয়স : 48 লিঙ্গ : পুৰুষ	LQW3234740 ফটো উপলব্ধ	S2 44 নাম : লাখবা মূণ্ডা পিতাৰ নাম: চমৰাই ঘৰ নং : ২৩৭ বয়স : 46 লিঙ্গ : পুৰুষ	LQW3234751 ফটো উপলব্ধ	45 নাম : কাৰ্মিলা মূণ্ডা স্বামীৰ নাম: কান্তে ঘৰ নং : ২৩৭ বয়স : 44 লিঙ্গ : মহিলা	LQW3234784 ফটো উপলব্ধ
46 নাম : খকৰা মূণ্ডা পিতাৰ নাম: চমৰাই ঘৰ নং : ২৩৭ বয়স : 42 লিঙ্গ : পুৰুষ	LQW3234762 ফটো উপলব্ধ	47 নাম : আম্মা দেবী মূণ্ডা স্বামীৰ নাম: বুচ ঘৰ নং : ২৩৭ বয়স : 40 লিঙ্গ : মহিলা	LQW3234773 ফটো উপলব্ধ	48 নাম : বিমলা মূণ্ডা স্বামীৰ নাম: মাংলা ঘৰ নং : ২৩৮ বয়স : 46 লিঙ্গ : মহিলা	LQW3234808 ফটো উপলব্ধ
49 নাম : ছামচল মূণ্ডা পিতাৰ নাম: মাংগা মূণ্ডা ঘৰ নং : বাঙলামাৰী বয়স : 35 লিঙ্গ : পুৰুষ	LQW0226183 ফটো উপলব্ধ	50 নাম : মতিয়াছ মূণ্ডা পিতাৰ নাম: মাংগা মূণ্ডা ঘৰ নং : ২৩৮ বয়স : 33 লিঙ্গ : পুৰুষ	LQW0193821 ফটো উপলব্ধ	51 নাম : অঞ্জলী মূণ্ডা স্বামীৰ নাম: মাতিয়াছ মূণ্ডা ঘৰ নং : 238 বয়স : 29 লিঙ্গ : মহিলা	LQW0487538 ফটো উপলব্ধ
52 নাম : জালে মূণ্ডা পিতাৰ নাম: মাংগা মূণ্ডা ঘৰ নং : ২৩৮ বয়স : 27 লিঙ্গ : পুৰুষ	LQW0193854 ফটো উপলব্ধ	53 নাম : এতবা মূণ্ডা পিতাৰ নাম: ধুমচা ঘৰ নং : ২৩৯ বয়স : 70 লিঙ্গ : পুৰুষ	LQW3234819 ফটো উপলব্ধ	54 নাম : বৃধনী মূণ্ডা স্বামীৰ নাম: ফাগুবা ঘৰ নং : ২৪০ বয়স : 65 লিঙ্গ : মহিলা	LQW3234864 ফটো উপলব্ধ
55 নাম : চানিৰো মূণ্ডা স্বামীৰ নাম: চানচাৰু ঘৰ নং : ২৪১ বয়স : 68 লিঙ্গ : মহিলা	LQW3234875 ফটো উপলব্ধ	56 নাম : জগদীশ উৰাং পিতাৰ নাম: চানচাৰু উৰাং ঘৰ নং : ২৪১ বয়স : 46 লিঙ্গ : পুৰুষ	LQW3234897 ফটো উপলব্ধ	57 নাম : এতোৰা উৰাং পিতাৰ নাম: চানচাৰু উৰাং ঘৰ নং : ২৪১ বয়স : 41 লিঙ্গ : পুৰুষ	LQW3234886 ফটো উপলব্ধ
58 নাম : আলবিনা উৰাং স্বামীৰ নাম: এতোৰা উৰাং ঘৰ নং : ২৪১ বয়স : 33 লিঙ্গ : মহিলা	LQW3234900 ফটো উপলব্ধ	59 নাম : মণি মূণ্ডা স্বামীৰ নাম: জগদিশ মূণ্ডা ঘৰ নং : ২৪১ বয়স : 26 লিঙ্গ : মহিলা	LQW0481069 ফটো উপলব্ধ	60 নাম : খেয়াম কুমাৰী ধাকাল পিতাৰ নাম: জ্ঞান বাহাদুৰ ছেত্ৰি ঘৰ নং : 241 বয়স : 21 লিঙ্গ : মহিলা	LQW2000222 ফটো উপলব্ধ

61 নাম : গুমা দেবী ছেত্ৰী স্বামীৰ নাম : নেত্ৰ বাহাদুৰ ঘৰ নং : ২৪২ বয়স : 69 লিঙ্গ : মহিলা	LQW3234911 ফটো উপলব্ধ	62 নাম : বাজকুমাৰ চেত্ৰী পিতাৰ নাম : নেত্ৰ বাহাদুৰ ঘৰ নং : ২৪২ বয়স : 42 লিঙ্গ : মহিলা	LQW3234922 ফটো উপলব্ধ	63 নাম : বাধীকা দেবী স্বামীৰ নাম : বাজকুমাৰ ছেত্ৰী ঘৰ নং : ২৪২ বয়স : 38 লিঙ্গ : মহিলা	LQW3234933 ফটো উপলব্ধ
64 নাম : কৃষ্ণ কলিতা মাতৃৰ নাম : জোনাকি কলিতা ঘৰ নং : ২৪২ বয়স : 37 লিঙ্গ : পুৰুষ	LQW1911655 ফটো উপলব্ধ	65 নাম : অনিমা কলিতা স্বামীৰ নাম : কৃষ্ণ কলিতা ঘৰ নং : 242 বয়স : 27 লিঙ্গ : মহিলা	LQW1131689 ফটো উপলব্ধ	66 নাম : সিতাৰাম ছেত্ৰী অন্যান্য : তাৰাবাৰ ছেত্ৰী ঘৰ নং : 242 বয়স : 25 লিঙ্গ : পুৰুষ	LQW0226894 ফটো উপলব্ধ
67 নাম : ববিন ছেত্ৰী পিতাৰ নাম : বাজকুমাৰ ছেত্ৰী ঘৰ নং : 242 বয়স : 20 লিঙ্গ : পুৰুষ	XHA0127134 ফটো উপলব্ধ	68 নাম : নগেন বড়ো পিতাৰ নাম : ফনীধৰ ঘৰ নং : ২৪৩ বয়স : 62 লিঙ্গ : পুৰুষ	LQW3234955 ফটো উপলব্ধ	69 নাম : কামিনী বড়ো স্বামীৰ নাম : নগেন ঘৰ নং : ২৪৩ বয়স : 58 লিঙ্গ : মহিলা	LQW3234966 ফটো উপলব্ধ
70 নাম : থানেশ্বৰ বড়ো পিতাৰ নাম : নগেন ঘৰ নং : ২৪৩ বয়স : 53 লিঙ্গ : পুৰুষ	LQW3234988 ফটো উপলব্ধ	S2 71 নাম : বেলশ্ৰী বড়ো স্বামীৰ নাম : থানেশ্বৰ ঘৰ নং : ২৪৩ বয়স : 46 লিঙ্গ : মহিলা	LQW3234999 ফটো উপলব্ধ	72 নাম : ধনেশ্বৰ বড়ো পিতাৰ নাম : নগেন ঘৰ নং : ২৪৩ বয়স : 37 লিঙ্গ : পুৰুষ	LQW3234977 ফটো উপলব্ধ
73 নাম : চৈখোশ্ৰী বড়ো স্বামীৰ নাম : ধনেশ্বৰ বড়ো ঘৰ নং : ২৪৩ বয়স : 37 লিঙ্গ : মহিলা	LQW3235005 ফটো উপলব্ধ	74 নাম : সোনে বড়ো পিতাৰ নাম : নগেন বড়ো ঘৰ নং : ২৪৩ বয়স : 34 লিঙ্গ : পুৰুষ	LQW3235016 ফটো উপলব্ধ	75 নাম : সুনীল বড়ো পিতাৰ নাম : নগেন বড়ো ঘৰ নং : ২৪৩ বয়স : 34 লিঙ্গ : পুৰুষ	LQW3241621 ফটো উপলব্ধ
76 নাম : কমলি বড়ো স্বামীৰ নাম : মহেশ বড়ো ঘৰ নং : ২৪৩ বয়স : 33 লিঙ্গ : মহিলা	LQW1911791 ফটো উপলব্ধ	77 নাম : জন বড়ো স্বামীৰ নাম : সোনে বড়ো ঘৰ নং : ২৪৩ বয়স : 33 লিঙ্গ : মহিলা	LQW3235027 ফটো উপলব্ধ	78 নাম : মহেশ বড়ো পিতাৰ নাম : নগেন বড়ো ঘৰ নং : ২৪৩ বয়স : 31 লিঙ্গ : পুৰুষ	LQW3241541 ফটো উপলব্ধ
79 নাম : অনিল বড়ো পিতাৰ নাম : নগেন বড়ো ঘৰ নং : 243 বয়স : 29 লিঙ্গ : পুৰুষ	LQW0058289 ফটো উপলব্ধ	80 নাম : মৈনা বসুমতাৰী স্বামীৰ নাম : সুনীল বড়ো ঘৰ নং : 243 বয়স : 28 লিঙ্গ : মহিলা	LQW0435388 ফটো উপলব্ধ	81 নাম : মনি বড়ো পিতাৰ নাম : ধৰ্মেশ্বৰ বড়ো ঘৰ নং : 243 বয়স : 27 লিঙ্গ : পুৰুষ	LQW0226175 ফটো উপলব্ধ
82 নাম : কমলা কান্ত বড়ো পিতাৰ নাম : ভুবন ঘৰ নং : ২৪৪ বয়স : 46 লিঙ্গ : পুৰুষ	LQW3235049 ফটো উপলব্ধ	83 নাম : ধৰ্মেশ্বৰ বড়ো পিতাৰ নাম : ভুবন ঘৰ নং : ২৪৪ বয়স : 44 লিঙ্গ : পুৰুষ	LQW3235061 ফটো উপলব্ধ	84 নাম : সোণিতা বড়ো স্বামীৰ নাম : ধৰ্মেশ্বৰ বড়ো ঘৰ নং : 244 বয়স : 42 লিঙ্গ : মহিলা	LQW0226365 ফটো উপলব্ধ
85 নাম : নিলিমা বড়ো স্বামীৰ নাম : কমলা ঘৰ নং : ২৪৪ বয়স : 39 লিঙ্গ : মহিলা	LQW3235050 ফটো উপলব্ধ	S2 86 নাম : সসিতা বড়ো পিতাৰ নাম : কমলা কান্ত বড়ো ঘৰ নং : ২৪৪ বয়স : 30 লিঙ্গ : মহিলা	LQW3241563 ফটো উপলব্ধ	87 নাম : বীণা বড়ো স্বামীৰ নাম : অমিত বড়ো ঘৰ নং : ২৪৪ বয়স : 28 লিঙ্গ : মহিলা	JRF0161083 ফটো উপলব্ধ
88 নাম : অমিত বড়ো অন্যান্য : কমলা কান্ত বড়ো ঘৰ নং : ২৪৪ বয়স : 27 লিঙ্গ : পুৰুষ	LQW0195081 ফটো উপলব্ধ	89 নাম : কনৈনা বড়ো স্বামীৰ নাম : নবজিত বড়ো ঘৰ নং : 244 বয়স : 25 লিঙ্গ : মহিলা	LQW0486084 ফটো উপলব্ধ	90 নাম : নিকিতা বড়ো পিতাৰ নাম : ধৰ্মেশ্বৰ বড়ো ঘৰ নং : 244 বয়স : 23 লিঙ্গ : মহিলা	XHA0062836 ফটো উপলব্ধ

91 নাম : বিকি বড়ো পিতাৰ নাম: ধমেশ্বৰ বড়ো ঘৰ নং : 244 বয়স : 20 লিঙ্গ : পুৰুষ	XHA0069799 ফটো উপলব্ধ	92 নাম : বাবুৰাম বড়ো পিতাৰ নাম: বাবুৰাম ঘৰ নং : 285 বয়স : 56 লিঙ্গ : পুৰুষ	LQW3235072 ফটো উপলব্ধ	93 নাম : সোম্বাৰী বড়ো স্বামীৰ নাম: বাবুৰাম ঘৰ নং : 285 বয়স : 48 লিঙ্গ : মহিলা	LQW3235083 ফটো উপলব্ধ
94 নাম : বঙ্গন বড়ো পিতাৰ নাম: বাবুৰাম বড়ো ঘৰ নং : 285 বয়স : 31 লিঙ্গ : পুৰুষ	LQW0193920 ফটো উপলব্ধ	95 নাম : মুন বসুমতাৰী স্বামীৰ নাম: বিস্তিৰাম বসুমতাৰী ঘৰ নং : 245 বয়স : 27 লিঙ্গ : মহিলা	XHA0156166 ফটো উপলব্ধ	96 নাম : শৰ্মিলা বড়ো স্বামীৰ নাম: বঙ্গন বড়ো ঘৰ নং : 245 বয়স : 25 লিঙ্গ : মহিলা	LQW1441708 ফটো উপলব্ধ
97 নাম : টিকা ৰাম ছেত্ৰী পিতাৰ নাম: দল বাহাদুৰ ঘৰ নং : 286 বয়স : 54 লিঙ্গ : পুৰুষ	LQW3235094 ফটো উপলব্ধ	98 নাম : গোবিন্দ ৰাউত পিতাৰ নাম: দল বাহাদুৰ ৰাউত ছেত্ৰী ঘৰ নং : 286 বয়স : 53 লিঙ্গ : পুৰুষ	LQW3235130 ফটো উপলব্ধ	99 নাম : নৰমায়া দেবী ছেত্ৰী স্বামীৰ নাম: গোবিন্দ ৰাউত ঘৰ নং : 286 বয়স : 48 লিঙ্গ : মহিলা	LQW3235129 ফটো উপলব্ধ
100 নাম : অম্বিকা ৰাউত ছেত্ৰী পিতাৰ নাম: পদ্মাধৰ বসনেত ঘৰ নং : 286 বয়স : 48 লিঙ্গ : মহিলা	LQW3235107 ফটো উপলব্ধ	101 নাম : অনৰাধা দেবী মাতৃৰ নাম: অম্বিকা ৰাউত দেবী ঘৰ নং : 286 বয়স : 27 লিঙ্গ : মহিলা	LQW0405977 ফটো উপলব্ধ	102 নাম : আশীষ ৰাউত পিতাৰ নাম: টিকা ৰাম ৰাউত ঘৰ নং : 286 বয়স : 27 লিঙ্গ : পুৰুষ	LQW0402602 ফটো উপলব্ধ
103 নাম : শচিন ৰাউত পিতাৰ নাম: গোবিন্দ ৰাউত ঘৰ নং : 286 বয়স : 25 লিঙ্গ : পুৰুষ	LQW0402560 ফটো উপলব্ধ	104 নাম : সেবক ৰাউত পিতাৰ নাম: গোবিন্দ ৰাউত ঘৰ নং : 246 বয়স : 22 লিঙ্গ : পুৰুষ	LQW1474360 ফটো উপলব্ধ	105 নাম : ভানুমতী বড়ো স্বামীৰ নাম: ফুদলা ঘৰ নং : 289 বয়স : 63 লিঙ্গ : মহিলা	LQW3235152 ফটো উপলব্ধ
106 নাম : গোপাল বড়ো পিতাৰ নাম: ফুদলা ঘৰ নং : 289 বয়স : 38 লিঙ্গ : পুৰুষ	LQW3235163 ফটো উপলব্ধ	107 নাম : খগেন বড়ো পিতাৰ নাম: ফুদলা ঘৰ নং : 289 বয়স : 36 লিঙ্গ : পুৰুষ	LQW3235174 ফটো উপলব্ধ	108 নাম : উষা গয়াৰী স্বামীৰ নাম: খগেন বড়ো ঘৰ নং : 289 বয়স : 35 লিঙ্গ : মহিলা	LQW0308064 ফটো উপলব্ধ
109 নাম : অশোক ৰাউত পিতাৰ নাম: টিকা ৰাম ৰাউত ঘৰ নং : 247 বয়স : 20 লিঙ্গ : পুৰুষ	XHA0134494 ফটো উপলব্ধ	110 নাম : দাৰাচিং মুণ্ডা পিতাৰ নাম: দেবা ঘৰ নং : 288 বয়স : 50 লিঙ্গ : পুৰুষ	LQW3235185 ফটো উপলব্ধ	111 নাম : বৃধনী মুণ্ডা স্বামীৰ নাম: দাৰাচিং ঘৰ নং : 288 বয়স : 46 লিঙ্গ : মহিলা	LQW3235196 ফটো উপলব্ধ
S2 112 নাম : তস্তা মুণ্ডা পিতাৰ নাম: দেবা ঘৰ নং : 288 বয়স : 44 লিঙ্গ : পুৰুষ	LQW3235209 ফটো উপলব্ধ	113 নাম : জুলী মুণ্ডা পিতাৰ নাম: দাৰাসিং মুণ্ডা ঘৰ নং : 248 বয়স : 25 লিঙ্গ : মহিলা	LQW1552561 ফটো উপলব্ধ	114 নাম : জনাতুচ মুণ্ডা পিতাৰ নাম: দাৰাসিং মুণ্ডা ঘৰ নং : 248 বয়স : 23 লিঙ্গ : পুৰুষ	LQW0530485 ফটো উপলব্ধ
S2 115 নাম : চুক আৰু মুণ্ডা স্বামীৰ নাম: মংগল ঘৰ নং : 288 বয়স : 60 লিঙ্গ : মহিলা	LQW3235232 ফটো উপলব্ধ	116 নাম : ভদাৰাম মুণ্ডা পিতাৰ নাম: মংগল ঘৰ নং : 288 বয়স : 39 লিঙ্গ : পুৰুষ	LQW3235243 ফটো উপলব্ধ	S2 117 নাম : যোগেশ্বৰ মুণ্ডা পিতাৰ নাম: মংগল ঘৰ নং : 288 বয়স : 38 লিঙ্গ : পুৰুষ	LQW3235254 ফটো উপলব্ধ
118 নাম : কনজু মুণ্ডা স্বামীৰ নাম: যোগেশ্বৰ মুণ্ডা ঘৰ নং : 288 বয়স : 36 লিঙ্গ : মহিলা	LQW3235265 ফটো উপলব্ধ	119 নাম : সনজু মুণ্ডা পিতাৰ নাম: মংগল মুণ্ডা ঘৰ নং : 249 বয়স : 29 লিঙ্গ : পুৰুষ	LQW0226035 ফটো উপলব্ধ	120 নাম : সন্তষ মুণ্ডা পিতাৰ নাম: মংগল মুণ্ডা ঘৰ নং : 249 বয়স : 27 লিঙ্গ : পুৰুষ	LQW2001717 ফটো উপলব্ধ



121 নাম : লুচাই মুণ্ডা স্বামীৰ নাম : সন্তোষ মুণ্ডা ঘৰ নং : 249 বয়স : 26 লিঙ্গ : মহিলা	LQW2001741 ফটো উপলব্ধ	122 নাম : ৰিতা মুণ্ডা পিতাৰ নাম : মংগল মুণ্ডা ঘৰ নং : 249 বয়স : 25 লিঙ্গ : মহিলা	LQW0227223 ফটো উপলব্ধ	123 নাম : ছানিয়াৰো মুণ্ডা স্বামীৰ নাম : হাউৰী ঘৰ নং : 251 বয়স : 48 লিঙ্গ : মহিলা	LQW3235276 ফটো উপলব্ধ
124 নাম : গীৰ্চা মুণ্ডা পিতাৰ নাম : হাউৰী ঘৰ নং : 251 বয়স : 39 লিঙ্গ : পুৰুষ	LQW3235287 ফটো উপলব্ধ	125 নাম : টিম্প মুণ্ডা পিতাৰ নাম : হোঁৰা মুণ্ডা ঘৰ নং : 251 বয়স : 34 লিঙ্গ : পুৰুষ	LQW0490441 ফটো উপলব্ধ	126 নাম : ৰিণা মুণ্ডা স্বামীৰ নাম : টিম্প মুণ্ডা ঘৰ নং : 251 বয়স : 30 লিঙ্গ : মহিলা	LQW0490433 ফটো উপলব্ধ
127 নাম : হিৰা মুণ্ডা স্বামীৰ নাম : ফাগু মুণ্ডা ঘৰ নং : 251 বয়স : 29 লিঙ্গ : মহিলা	LQW0490292 ফটো উপলব্ধ	S2 128 নাম : অতুল দাস পিতাৰ নাম : দমছৰাম ঘৰ নং : 252 বয়স : 67 লিঙ্গ : পুৰুষ	LQW3235298 ফটো উপলব্ধ	129 নাম : সনমতী দাস স্বামীৰ নাম : অতুল ঘৰ নং : 252 বয়স : 59 লিঙ্গ : মহিলা	LQW3235301 ফটো উপলব্ধ
130 নাম : ৰূপালী দাস স্বামীৰ নাম : ভূপেন দাস ঘৰ নং : 252 বয়স : 38 লিঙ্গ : মহিলা	LQW0410712 ফটো উপলব্ধ	131 নাম : ৰজনী দাস পিতাৰ নাম : অতুল দাস ঘৰ নং : 252 বয়স : 35 লিঙ্গ : পুৰুষ	LQW1911735 ফটো উপলব্ধ	132 নাম : ভূপেন দাস পিতাৰ নাম : অতুল দাস ঘৰ নং : 252 বয়স : 34 লিঙ্গ : পুৰুষ	LQW1911713 ফটো উপলব্ধ
133 নাম : তুপেন উজিৰ পিতাৰ নাম : শ্ৰীকান্ত ঘৰ নং : 253 বয়স : 51 লিঙ্গ : পুৰুষ	LQW3235312 ফটো উপলব্ধ	134 নাম : লাবন্য উজিৰ স্বামীৰ নাম : তুপেন ঘৰ নং : 253 বয়স : 49 লিঙ্গ : মহিলা	LQW3235323 ফটো উপলব্ধ	135 নাম : প্ৰহ্লাদ উজিৰ পিতাৰ নাম : তুপেন উজিৰ ঘৰ নং : 253 বয়স : 37 লিঙ্গ : পুৰুষ	LQW1911779 ফটো উপলব্ধ
136 নাম : ৰিঙ্কমনি উজিৰ পিতাৰ নাম : প্ৰহ্লাদ উজিৰ ঘৰ নং : 253 বয়স : 32 লিঙ্গ : মহিলা	LQW1911860 ফটো উপলব্ধ	137 নাম : ৰবিনা উজিৰ পিতাৰ নাম : তুপেন উজিৰ ঘৰ নং : 253 বয়স : 21 লিঙ্গ : মহিলা	XHA0122184 ফটো উপলব্ধ	S2 138 নাম : সুৰেন শৰ্মা পিতাৰ নাম : ললিত শৰ্মা ঘৰ নং : 258 বয়স : 50 লিঙ্গ : পুৰুষ	LQW0302877 ফটো উপলব্ধ
S2 139 নাম : হেমন্ত কলিতা পিতাৰ নাম : শ্ৰীশৈল ঘৰ নং : 258 বয়স : 48 লিঙ্গ : পুৰুষ	LQW3235334 ফটো উপলব্ধ	140 নাম : সংগীতা দাস স্বামীৰ নাম : জীতেন হালৈ ঘৰ নং : 258 বয়স : 31 লিঙ্গ : মহিলা	CFM0075549 ফটো উপলব্ধ	141 নাম : উৎপল দাস পিতাৰ নাম : পংকজ দাস ঘৰ নং : 258 বয়স : 26 লিঙ্গ : পুৰুষ	LQW0410746 ফটো উপলব্ধ
142 নাম : কল্পনা তালুকদাৰ দাস স্বামীৰ নাম : উতপল দাস ঘৰ নং : 254 বয়স : 22 লিঙ্গ : মহিলা	LQW2012748 ফটো উপলব্ধ	143 নাম : পংকজ দাস পিতাৰ নাম : পুৰন্দৰ দাস ঘৰ নং : 258ক বয়স : 58 লিঙ্গ : পুৰুষ	LQW3235345 ফটো উপলব্ধ	144 নাম : সুমিত্ৰা দাস স্বামীৰ নাম : পংকজ ঘৰ নং : 258ক বয়স : 41 লিঙ্গ : মহিলা	LQW3235356 ফটো উপলব্ধ
S2 145 নাম : তুলছী মুণ্ডা স্বামীৰ নাম : লীটো মুণ্ডা ঘৰ নং : 255 বয়স : 54 লিঙ্গ : মহিলা	LQW0181545 ফটো উপলব্ধ	146 নাম : গাৰু উৰাং পিতাৰ নাম : ছান্দা ঘৰ নং : 255 বয়স : 49 লিঙ্গ : পুৰুষ	LQW3235378 ফটো উপলব্ধ	147 নাম : ছমাৰী উৰাং পিতাৰ নাম : ছান্দা ঘৰ নং : 255 বয়স : 46 লিঙ্গ : মহিলা	LQW3235389 ফটো উপলব্ধ
148 নাম : ৰাজ উৰাং পিতাৰ নাম : গবৰু উৰাং ঘৰ নং : 255 বয়স : 35 লিঙ্গ : পুৰুষ	LQW0181685 ফটো উপলব্ধ	149 নাম : বাসুদেব মুণ্ডা পিতাৰ নাম : গাৰু মুণ্ডা ঘৰ নং : 255 বয়স : 34 লিঙ্গ : পুৰুষ	LQW0181719 ফটো উপলব্ধ	150 নাম : চনিতা মুণ্ডা স্বামীৰ নাম : বাসুদেব মুণ্ডা ঘৰ নং : 255 বয়স : 32 লিঙ্গ : মহিলা	LQW0181735 ফটো উপলব্ধ



151 নাম : গীতা উৰাং স্বামীৰ নাম : ৰাজু উৰাং ঘৰ নং : ২৫৫ বয়স : 32 লিঙ্গ : মহিলা	LQW0181768 ফটো উপলব্ধ	152 নাম : গিতা মুণ্ডা পিতাৰ নাম : গাবু মুন্দা ঘৰ নং : ২৫৫ বয়স : 29 লিঙ্গ : মহিলা	LQW0309245 ফটো উপলব্ধ	153 নাম : সুভাষ উৰাং পিতাৰ নাম : গাবু উৰাং ঘৰ নং : ২৫৫ বয়স : 27 লিঙ্গ : পুৰুষ	LQW0181867 ফটো উপলব্ধ
154 নাম : ৰিতা মন্দা পিতাৰ নাম : গাৰু মন্দা ঘৰ নং : ২৫৫ বয়স : 27 লিঙ্গ : মহিলা	LQW0398388 ফটো উপলব্ধ	155 নাম : সুনীল চুৰীন পিতাৰ নাম : গাৰু চুৰীন ঘৰ নং : 255 বয়স : 23 লিঙ্গ : পুৰুষ	LQW1162932 ফটো উপলব্ধ	156 নাম : পুনা মুণ্ডা পিতাৰ নাম : গাৰু মুণ্ডা ঘৰ নং : 255 বয়স : 22 লিঙ্গ : পুৰুষ	XHA0126953 ফটো উপলব্ধ
157 নাম : চমা মুণ্ডা পিতাৰ নাম : ৰাঘু ঘৰ নং : ২৫৬ বয়স : 56 লিঙ্গ : পুৰুষ	LQW3235390 ফটো উপলব্ধ	158 নাম : চুন উজিৰ স্বামীৰ নাম : বনজিত উজিৰ ঘৰ নং : ২৫৬ বয়স : 36 লিঙ্গ : মহিলা	LQW1912001 ফটো উপলব্ধ	159 নাম : ৰঞ্জিত উজিৰ পিতাৰ নাম : শ্ৰী কান্ত ঘৰ নং : ২৫৬ক বয়স : 49 লিঙ্গ : পুৰুষ	LQW3235403 ফটো উপলব্ধ
S2 160 নাম : পাৰ্ভো মুণ্ডা পিতাৰ নাম : বিলুৰা ঘৰ নং : ২৫৮ বয়স : 66 লিঙ্গ : পুৰুষ	LQW3235414 ফটো উপলব্ধ	161 নাম : বৃধনী মুণ্ডা স্বামীৰ নাম : মংগা ঘৰ নং : ২৫৮ বয়স : 65 লিঙ্গ : মহিলা	LQW3235447 ফটো উপলব্ধ	162 নাম : মাংলী মুণ্ডা স্বামীৰ নাম : পিতা মন্দা ঘৰ নং : ২৫৮ বয়স : 59 লিঙ্গ : মহিলা	LQW3235425 ফটো উপলব্ধ
163 নাম : শুক্ৰা মুণ্ডা পিতাৰ নাম : মংগা ঘৰ নং : ২৫৮ বয়স : 54 লিঙ্গ : পুৰুষ	LQW3235505 ফটো উপলব্ধ	164 নাম : মাংগা মুণ্ডা পিতাৰ নাম : বিলুৰা ঘৰ নং : ২৫৮ বয়স : 51 লিঙ্গ : পুৰুষ	LQW3235436 ফটো উপলব্ধ	165 নাম : চান্দো মুণ্ডা স্বামীৰ নাম : শুক্ৰা ঘৰ নং : ২৫৮ বয়স : 46 লিঙ্গ : মহিলা	LQW3235516 ফটো উপলব্ধ
S2 166 নাম : বিচা মুণ্ডা স্বামীৰ নাম : বিলুৰা ঘৰ নং : ২৫৮ বয়স : 46 লিঙ্গ : মহিলা	LQW3235458 ফটো উপলব্ধ	167 নাম : বাহেৰী মুণ্ডা স্বামীৰ নাম : লালু ঘৰ নং : ২৫৮ বয়স : 43 লিঙ্গ : মহিলা	LQW3235538 ফটো উপলব্ধ	S2 168 নাম : ফলমণী মুণ্ডা স্বামীৰ নাম : বিচা মুণ্ডা ঘৰ নং : ২৫৮ বয়স : 41 লিঙ্গ : মহিলা	LQW0481408 ফটো উপলব্ধ
169 নাম : তুলকল মুণ্ডা পিতাৰ নাম : মংগা ঘৰ নং : ২৫৮ বয়স : 38 লিঙ্গ : মহিলা	LQW3235549 ফটো উপলব্ধ	170 নাম : কাঞ্চন মুন্ডা স্বামীৰ নাম : চমৰা মুন্ডা ঘৰ নং : ২৫৮ বয়স : 36 লিঙ্গ : মহিলা	LQW1912034 ফটো উপলব্ধ	171 নাম : চমৰা মুণ্ডা পিতাৰ নাম : মংগা মুণ্ডা ঘৰ নং : ২৫৮ বয়স : 36 লিঙ্গ : পুৰুষ	LQW3235550 ফটো উপলব্ধ
172 নাম : বিলু মুণ্ডা পিতাৰ নাম : ফটো মুণ্ডা ঘৰ নং : 258 বয়স : 32 লিঙ্গ : পুৰুষ	LQW0226282 ফটো উপলব্ধ	173 নাম : ৰমেশ মুণ্ডা পিতাৰ নাম : শুক্ৰ মুণ্ডা ঘৰ নং : 258 বয়স : 31 লিঙ্গ : পুৰুষ	XHA0115287 ফটো উপলব্ধ	174 নাম : চুনিল মুণ্ডা পিতাৰ নাম : মঙ্গা মুণ্ডা ঘৰ নং : ২৫৮ বয়স : 30 লিঙ্গ : পুৰুষ	LQW0182337 ফটো উপলব্ধ
175 নাম : বিক্ৰম মুণ্ডা পিতাৰ নাম : লীদু মুণ্ডা ঘৰ নং : 258 বয়স : 29 লিঙ্গ : পুৰুষ	LQW0226373 ফটো উপলব্ধ	S2 176 নাম : অনীতা মুণ্ডা স্বামীৰ নাম : সুনীল মুণ্ডা ঘৰ নং : 258 বয়স : 29 লিঙ্গ : মহিলা	LQW0226563 ফটো উপলব্ধ	177 নাম : সুকৰাম মুণ্ডা পিতাৰ নাম : পাৰ্থি মুণ্ডা ঘৰ নং : 258 বয়স : 29 লিঙ্গ : পুৰুষ	LQW0226092 ফটো উপলব্ধ
178 নাম : পুলক ডেকা পিতাৰ নাম : জগেশ ডেকা ঘৰ নং : 258 বয়স : 27 লিঙ্গ : পুৰুষ	LQW0226233 ফটো উপলব্ধ	179 নাম : বিলু মুন্দা পিতাৰ নাম : মঙ্গা মুন্দা ঘৰ নং : 258 বয়স : 25 লিঙ্গ : পুৰুষ	LQW1989896 ফটো উপলব্ধ	180 নাম : সাযন্কা মুণ্ডা পিতাৰ নাম : লালু মুণ্ডা ঘৰ নং : 258 বয়স : 21 লিঙ্গ : পুৰুষ	LQW1982966 ফটো উপলব্ধ



181 নাম : সন্তোষ মুণ্ডা পিতাৰ নাম: মৃগা মুণ্ডা ঘৰ নং : 258 বয়স : 21 লিঙ্গ : পুৰুষ	LQW1985001 ফটো উপলব্ধ	182 নাম : শুকো ডেকা পিতাৰ নাম: যোগেশ ডেকা ঘৰ নং : 258 বয়স : 19 লিঙ্গ : পুৰুষ	XHA0120709 ফটো উপলব্ধ	183 নাম : যোগেশ ডেকা পিতাৰ নাম: হাহিৰাম ঘৰ নং : 258 বয়স : 66 লিঙ্গ : পুৰুষ	LQW3235561 ফটো উপলব্ধ
184 নাম : ৰেণু বালা ডেকা স্বামীৰ নাম: যোগেন ঘৰ নং : 258 বয়স : 50 লিঙ্গ : মহিলা	LQW3235572 ফটো উপলব্ধ	185 নাম : ভাৰত হালৈ পিতাৰ নাম: কবিৰাম ঘৰ নং : 260 বয়স : 75 লিঙ্গ : পুৰুষ	LQW3235583 ফটো উপলব্ধ	186 নাম : দেবলা হালৈ স্বামীৰ নাম: ভাৰত ঘৰ নং : 260 বয়স : 66 লিঙ্গ : মহিলা	LQW3235594 ফটো উপলব্ধ
187 নাম : অৰূপ হালৈ পিতাৰ নাম: ভাৰত হালৈ ঘৰ নং : 260 বয়স : 41 লিঙ্গ : পুৰুষ	LQW0062869 ফটো উপলব্ধ	188 নাম : ৰূপম হালৈ পিতাৰ নাম: ভাৰত হালৈ ঘৰ নং : 260 বয়স : 33 লিঙ্গ : মহিলা	LQW0193672 ফটো উপলব্ধ	189 নাম : সমিন হালৈ পিতাৰ নাম: আকাশী ঘৰ নং : 261 বয়স : 51 লিঙ্গ : পুৰুষ	LQW3235607 ফটো উপলব্ধ
190 নাম : নিৰ হালৈ স্বামীৰ নাম: সমিন ঘৰ নং : 261 বয়স : 46 লিঙ্গ : মহিলা	LQW3235618 ফটো উপলব্ধ	191 নাম : খগেন হালৈ পিতাৰ নাম: সমিন হালৈ ঘৰ নং : 261 বয়স : 32 লিঙ্গ : পুৰুষ	LQW1911688 ফটো উপলব্ধ	192 নাম : পিংকুমনি বৰ্মান হালৈ স্বামীৰ নাম: খগেন হালৈ ঘৰ নং : 261 বয়স : 26 লিঙ্গ : মহিলা	XHA0020339 ফটো উপলব্ধ
193 নাম : প্ৰাঞ্জল হালৈ পিতাৰ নাম: সমিন হালৈ ঘৰ নং : 261 বয়স : 25 লিঙ্গ : পুৰুষ	LQW0309237 ফটো উপলব্ধ	194 নাম : অনামিকা ৰাজবংশী স্বামীৰ নাম: প্ৰাঞ্জল হালৈ ঘৰ নং : 261 বয়স : 22 লিঙ্গ : মহিলা	XHA0090241 ফটো উপলব্ধ	195 নাম : তালকুল মুণ্ডা পিতাৰ নাম: মাঈৰা মুণ্ডা ঘৰ নং : 262 বয়স : 51 লিঙ্গ : মহিলা	LQW1484070 ফটো উপলব্ধ
196 নাম : ৰত্নে মন্ডা পিতাৰ নাম: ছমৰা মন্ডা ঘৰ নং : 262 বয়স : 35 লিঙ্গ : পুৰুষ	LQW1911757 ফটো উপলব্ধ	197 নাম : গীতা মুণ্ডা পিতাৰ নাম: ছমৰা মুণ্ডা ঘৰ নং : 262 বয়স : 34 লিঙ্গ : মহিলা	LQW3235630 ফটো উপলব্ধ	198 নাম : ৰিতা মন্ডা স্বামীৰ নাম: ৰত্নে মন্ডা ঘৰ নং : 262 বয়স : 33 লিঙ্গ : মহিলা	LQW1912045 ফটো উপলব্ধ
199 নাম : খগেন মুণ্ডা পিতাৰ নাম: চমৰা মুণ্ডা ঘৰ নং : 262 বয়স : 30 লিঙ্গ : পুৰুষ	LQW1911746 ফটো উপলব্ধ	200 নাম : সুনিতা বংদো স্বামীৰ নাম: খগেন মুণ্ডা ঘৰ নং : 262 বয়স : 22 লিঙ্গ : মহিলা	LQW1986520 ফটো উপলব্ধ	S2 201 নাম : ছমৰী মুণ্ডা স্বামীৰ নাম: কাছৰাম ঘৰ নং : 263 বয়স : 50 লিঙ্গ : মহিলা	LQW3235663 ফটো উপলব্ধ
202 নাম : বিছা মুণ্ডা পিতাৰ নাম: পাত্ৰাছ ঘৰ নং : 263 বয়স : 47 লিঙ্গ : পুৰুষ	LQW3235674 ফটো উপলব্ধ	203 নাম : জিলমী মুণ্ডা স্বামীৰ নাম: বিটা ঘৰ নং : 263 বয়স : 40 লিঙ্গ : মহিলা	LQW3235685 ফটো উপলব্ধ	204 নাম : ৰতিয়া মন্ডা পিতাৰ নাম: চামাৰি মন্ডা ঘৰ নং : 263 বয়স : 26 লিঙ্গ : পুৰুষ	LQW0227124 ফটো উপলব্ধ
205 নাম : বিনা হালৈ স্বামীৰ নাম: অচ্যুত ঘৰ নং : 268 বয়স : 68 লিঙ্গ : মহিলা	LQW3235709 ফটো উপলব্ধ	206 নাম : দিলীপ হালৈ পিতাৰ নাম: অচ্যুত ঘৰ নং : 268 বয়স : 51 লিঙ্গ : পুৰুষ	LQW3235710 ফটো উপলব্ধ	207 নাম : প্ৰদীপ হালৈ পিতাৰ নাম: অচ্যুত ঘৰ নং : 268 বয়স : 50 লিঙ্গ : পুৰুষ	LQW3235732 ফটো উপলব্ধ
208 নাম : ভাগ্য হালৈ স্বামীৰ নাম: দিলীপ ঘৰ নং : 268 বয়স : 46 লিঙ্গ : মহিলা	LQW3235721 ফটো উপলব্ধ	209 নাম : কিৰণ হালৈ স্বামীৰ নাম: প্ৰদীপ ঘৰ নং : 268 বয়স : 44 লিঙ্গ : মহিলা	LQW3235743 ফটো উপলব্ধ	210 নাম : লক্ষেশ্বৰ হালৈ পিতাৰ নাম: কুশল ঘৰ নং : 268 বয়স : 61 লিঙ্গ : পুৰুষ	LQW3235754 ফটো উপলব্ধ



211	LQW3235765	ফটো উপলব্ধ	212	LQW3235776	ফটো উপলব্ধ	213	LQW0064345	ফটো উপলব্ধ
নাম : হৰমায়ী হালৈ পিতাৰ নাম: লক্ষেশ্বৰ ঘৰ নং : ২৬৫ বয়স : 56 লিঙ্গ : মহিলা			নাম : নাৰায়ন হালৈ পিতাৰ নাম: লক্ষেশ্বৰ ঘৰ নং : ২৬৫ বয়স : 38 লিঙ্গ : পুৰুষ			নাম : কমল হালৈ পিতাৰ নাম: লক্ষেশ্বৰ ঘৰ নং : 265 বয়স : 35 লিঙ্গ : পুৰুষ		
214	LQW0194613	ফটো উপলব্ধ	215	LQW0064428	ফটো উপলব্ধ	216	LQW0193813	ফটো উপলব্ধ
নাম : মুনীন্দ্র হালৈ পিতাৰ নাম: সূৰ্য্য হালৈ ঘৰ নং : ২৬৫ বয়স : 34 লিঙ্গ : পুৰুষ			নাম : জেউতি হালৈ পিতাৰ নাম: কমল হালৈ ঘৰ নং : 265 বয়স : 32 লিঙ্গ : মহিলা			নাম : চম্পক হালৈ পিতাৰ নাম: সুৰজয় হালৈ ঘৰ নং : ২৬৫ বয়স : 28 লিঙ্গ : পুৰুষ		
217	LQW1506344	ফটো উপলব্ধ	218	LQW3235787	ফটো উপলব্ধ	219	LQW3235812	ফটো উপলব্ধ
নাম : বশিা দাশ স্বামীৰ নাম: মুণিধৰ হালৈ ঘৰ নং : 265 বয়স : 22 লিঙ্গ : মহিলা			নাম : জগেশ হালৈ পিতাৰ নাম: আদিত্য ঘৰ নং : ২৬৬ বয়স : 81 লিঙ্গ : পুৰুষ			নাম : তৰনী হালৈ পিতাৰ নাম: অমৃত ঘৰ নং : ২৬৬ বয়স : 67 লিঙ্গ : পুৰুষ		
S2 220	LQW3235798	ফটো উপলব্ধ	221	LQW3235823	ফটো উপলব্ধ	S2 222	LQW3235834	ফটো উপলব্ধ
নাম : কমলা হালৈ স্বামীৰ নাম: জগেশ ঘৰ নং : ২৬৬ বয়স : 61 লিঙ্গ : মহিলা			নাম : আৰতী হালৈ স্বামীৰ নাম: তৰনী ঘৰ নং : ২৬৬ বয়স : 50 লিঙ্গ : মহিলা			নাম : প্ৰভাত হালৈ পিতাৰ নাম: তৰনী ঘৰ নং : ২৬৬ বয়স : 40 লিঙ্গ : পুৰুষ		
S2 223	LQW1911702	ফটো উপলব্ধ	224	LQW1911699	ফটো উপলব্ধ	225	LQW2010080	ফটো উপলব্ধ
নাম : বুবল হালৈ পিতাৰ নাম: জোগেশ্বৰ হালৈ ঘৰ নং : ২৬৬ বয়স : 36 লিঙ্গ : পুৰুষ			নাম : দামোদৰ হালৈ পিতাৰ নাম: জোগেশ্বৰ হালৈ ঘৰ নং : ২৬৬ বয়স : 36 লিঙ্গ : পুৰুষ			নাম : জেউতি মজমদাৰ স্বামীৰ নাম: দামোদৰ হালৈ ঘৰ নং : 266 বয়স : 35 লিঙ্গ : মহিলা		
226	LQW1911780	ফটো উপলব্ধ	227	LQW0450262	ফটো উপলব্ধ	228	LQW3235903	ফটো উপলব্ধ
নাম : অজিত হালৈ পিতাৰ নাম: তৰনী হালৈ ঘৰ নং : ২৬৬ বয়স : 32 লিঙ্গ : পুৰুষ			নাম : অনিল হালৈ মাতৃৰ নাম: তৰনী হালৈ ঘৰ নং : 268 বয়স : 24 লিঙ্গ : পুৰুষ			নাম : ৰঞ্জিত হালৈ পিতাৰ নাম: কুশল ঘৰ নং : ২৬৮খ বয়স : 53 লিঙ্গ : পুৰুষ		
229	LQW3235890	ফটো উপলব্ধ	230	LQW3235914	ফটো উপলব্ধ	231	LQW3235936	ফটো উপলব্ধ
নাম : অনিমা হালৈ স্বামীৰ নাম: তৰনী ঘৰ নং : ২৬৮ক বয়স : 49 লিঙ্গ : মহিলা			নাম : ৰনিতা হালৈ স্বামীৰ নাম: ৰঞ্জিত ঘৰ নং : ২৬৮খ বয়স : 48 লিঙ্গ : মহিলা			নাম : ৰমাকান্ত হালৈ পিতাৰ নাম: আদিত ঘৰ নং : ২৭১ বয়স : 58 লিঙ্গ : পুৰুষ		
232	LQW3235947	ফটো উপলব্ধ	233	LQW0065938	ফটো উপলব্ধ	234	LQW0065979	ফটো উপলব্ধ
নাম : ভান হালৈ স্বামীৰ নাম: ৰমাকান্ত ঘৰ নং : ২৭১ বয়স : 50 লিঙ্গ : মহিলা			নাম : সঞ্জীৱ হালৈ পিতাৰ নাম: ৰমাকান্ত হালৈ ঘৰ নং : 271 বয়স : 30 লিঙ্গ : পুৰুষ			নাম : জগন্নাথ হালৈ পিতাৰ নাম: ৰমাকান্ত হালৈ ঘৰ নং : 271 বয়স : 28 লিঙ্গ : পুৰুষ		
235	XHA0072108	ফটো উপলব্ধ	S2 236	LQW3235958	ফটো উপলব্ধ	S2 237	LQW3235969	ফটো উপলব্ধ
নাম : ৰীতা কলিতা স্বামীৰ নাম: সঞ্জীৱ ঘৰ নং : 271 বয়স : 25 লিঙ্গ : মহিলা			নাম : সুৰেন হালৈ পিতাৰ নাম: আদিত্য ঘৰ নং : ২৭১ক বয়স : 56 লিঙ্গ : পুৰুষ			নাম : সবিতা হালৈ পিতাৰ নাম: সুৰেন ঘৰ নং : ২৭১ক বয়স : 43 লিঙ্গ : মহিলা		
238	LQW3236042	ফটো উপলব্ধ	239	LQW3235992	ফটো উপলব্ধ	S2 240	LQW1911837	ফটো উপলব্ধ
নাম : সুৰেন হালৈ পিতাৰ নাম: ধনেশ্বৰ ঘৰ নং : ২৭২ বয়স : 69 লিঙ্গ : পুৰুষ			নাম : কেশৱ হালৈ পিতাৰ নাম: একাদশী ঘৰ নং : ২৭২ বয়স : 44 লিঙ্গ : পুৰুষ			নাম : লভিতা হালৈ পিতাৰ নাম: সুৰেন হালৈ ঘৰ নং : ২৭২ বয়স : 31 লিঙ্গ : মহিলা		

S2 241 নাম : মৰমী হালৈ মাতৃৰ নাম : সুৰেশ্বৰ হালৈ ঘৰ নং : ২৭২ বয়স : 26 লিঙ্গ : মহিলা	LQW0257444 ফটো উপলব্ধ	242 নাম : পপি ডেকা স্বামীৰ নাম : কেশব হালৈ ঘৰ নং : 272 বয়স : 25 লিঙ্গ : মহিলা	LQW0490482 ফটো উপলব্ধ	243 নাম : প্ৰমিলা হালৈ স্বামীৰ নাম : সুৰেন ঘৰ নং : ২৭৩ বয়স : 60 লিঙ্গ : মহিলা	LQW3236053 ফটো উপলব্ধ
244 নাম : হেমন্ত হালৈ পিতাৰ নাম : ধনেশ্বৰ ঘৰ নং : ২৭৩ বয়স : 57 লিঙ্গ : পুৰুষ	LQW3236064 ফটো উপলব্ধ	245 নাম : প্ৰমিলা হালৈ স্বামীৰ নাম : হেমন্ত ঘৰ নং : ২৭৩ বয়স : 50 লিঙ্গ : মহিলা	LQW3236075 ফটো উপলব্ধ	246 নাম : উৎপল হালৈ মাতৃৰ নাম : প্ৰমিলা হালৈ ঘৰ নং : ২৭৩ বয়স : 28 লিঙ্গ : পুৰুষ	LQW0257451 ফটো উপলব্ধ
247 নাম : চুনু হালৈ পিতাৰ নাম : হেমন্ত হালৈ ঘৰ নং : ২৭৩ বয়স : 24 লিঙ্গ : মহিলা	LQW0481218 ফটো উপলব্ধ	248 নাম : মনেশ্বৰ হালৈ পিতাৰ নাম : হেমন্ত হালৈ ঘৰ নং : 273 বয়স : 20 লিঙ্গ : পুৰুষ	XHA0134619 ফটো উপলব্ধ	249 নাম : তৰন হালৈ পিতাৰ নাম : হাহিৰাম ঘৰ নং : ২৭৪ বয়স : 58 লিঙ্গ : পুৰুষ	LQW3236086 ফটো উপলব্ধ
250 নাম : নিলীমা ডেকা স্বামীৰ নাম : তৰুন ঘৰ নং : ২৭৪ বয়স : 49 লিঙ্গ : মহিলা	LQW3236097 ফটো উপলব্ধ	251 নাম : ধীৰাজ হালৈ পিতাৰ নাম : তৰুন হালৈ ঘৰ নং : ২৭৪ বয়স : 35 লিঙ্গ : পুৰুষ	LQW1911724 ফটো উপলব্ধ	252 নাম : সীতা মায়া বিস্ত স্বামীৰ নাম : দলবাহাদুৰ ঘৰ নং : ২৭৫ বয়স : 59 লিঙ্গ : মহিলা	LQW3236100 ফটো উপলব্ধ
253 নাম : দীপক বিস্ত পিতাৰ নাম : দলবাহাদুৰ ঘৰ নং : ২৭৫ বয়স : 38 লিঙ্গ : পুৰুষ	LQW3236111 ফটো উপলব্ধ	254 নাম : বিজু বিষ্ট পিতাৰ নাম : দলবাহাদুৰ ঘৰ নং : ২৭৫ বয়স : 36 লিঙ্গ : পুৰুষ	LQW3236122 ফটো উপলব্ধ	255 নাম : ভীম বাহাদুৰ ছেত্ৰী পিতাৰ নাম : নলিন্দ্ৰ ছেত্ৰী ঘৰ নং : ২৭৬ বয়স : 57 লিঙ্গ : পুৰুষ	LQW3236177 ফটো উপলব্ধ
S2 256 নাম : অম্বিকা ছেত্ৰী স্বামীৰ নাম : খৰ্গ ঘৰ নং : ২৭৬ বয়স : 42 লিঙ্গ : মহিলা	LQW3236144 ফটো উপলব্ধ	257 নাম : চন্দ্ৰ ৰায়া পিতাৰ নাম : খৰ্গ ঘৰ নং : ২৭৬ বয়স : 41 লিঙ্গ : পুৰুষ	LQW3236155 ফটো উপলব্ধ	258 নাম : জগত ছেত্ৰী পিতাৰ নাম : খৰ্গ ঘৰ নং : ২৭৬ বয়স : 39 লিঙ্গ : পুৰুষ	LQW3236166 ফটো উপলব্ধ
259 নাম : খৰ্গ বাহাদুৰ ছেত্ৰী পিতাৰ নাম : দলী বাহাদুৰ ঘৰ নং : ২৭৬ বয়স : 36 লিঙ্গ : পুৰুষ	LQW3236133 ফটো উপলব্ধ	#2 260 নাম : হিমা দেৱী স্বামীৰ নাম : চন্দ্ৰ ৰায়া ঘৰ নং : ২৭৬ বয়স : 36 লিঙ্গ : মহিলা	LQW0185017 ফটো উপলব্ধ	261 নাম : এম কুমাৰী ছেত্ৰী স্বামীৰ নাম : ভিম ঘৰ নং : ২৭৬ক বয়স : 50 লিঙ্গ : মহিলা	LQW3236188 ফটো উপলব্ধ
S2 262 নাম : দেবী মায়া ছেত্ৰী স্বামীৰ নাম : নলিন্দ্ৰ ঘৰ নং : ২৭৭ বয়স : 90 লিঙ্গ : মহিলা	LQW3236202 ফটো উপলব্ধ	263 নাম : দিল কুমাৰ ছেত্ৰী পিতাৰ নাম : নলিন্দ্ৰ ঘৰ নং : ২৭৭ বয়স : 90 লিঙ্গ : পুৰুষ	LQW3236213 ফটো উপলব্ধ	S2 264 নাম : মাত্ৰিকা ছেত্ৰী স্বামীৰ নাম : গণেশ ঘৰ নং : ২৭৭ বয়স : 39 লিঙ্গ : মহিলা	LQW3236235 ফটো উপলব্ধ
265 নাম : দীপা ছেত্ৰী স্বামীৰ নাম : দিল কুমাৰ ছেত্ৰী ঘৰ নং : ২৭৭ বয়স : 36 লিঙ্গ : মহিলা	LQW3236246 ফটো উপলব্ধ	266 নাম : শৰত উজিৰ পিতাৰ নাম : শ্ৰীকান্ত ঘৰ নং : ২৭৮ বয়স : 61 লিঙ্গ : পুৰুষ	LQW3236257 ফটো উপলব্ধ	267 নাম : মঞ্জু উজিৰ স্বামীৰ নাম : শৰত ঘৰ নং : ২৭৮ বয়স : 58 লিঙ্গ : মহিলা	LQW3236268 ফটো উপলব্ধ
268 নাম : সনাতন হাজৰিকা পিতাৰ নাম : দিলীপ হাজৰিকা ঘৰ নং : ২৭৮ বয়স : 31 লিঙ্গ : পুৰুষ	LQW0194340 ফটো উপলব্ধ	269 নাম : বিৰেন উজিৰ পিতাৰ নাম : শ্ৰীকান্ত ঘৰ নং : ২৭৯ বয়স : 53 লিঙ্গ : পুৰুষ	LQW3236279 ফটো উপলব্ধ	270 নাম : কনিকা উজিৰ স্বামীৰ নাম : বিৰেন ঘৰ নং : ২৭৯ বয়স : 49 লিঙ্গ : মহিলা	LQW3236280 ফটো উপলব্ধ

271 নাম : পৰেশ উজিৰ পিতাৰ নাম: বিৰেন উজিৰ ঘৰ নং : ২৭৯ বয়স : 33 লিঙ্গ : পুৰুষ	LQW0307363 ফটো উপলব্ধ	272 নাম : নিৰোদা উজিৰ স্বামীৰ নাম: ভূপেন ঘৰ নং : ২৮০ বয়স : 71 লিঙ্গ : মহিলা	LQW3236304 ফটো উপলব্ধ	273 নাম : মনেন উজিৰ পিতাৰ নাম: ভূপেন ঘৰ নং : ২৮০ বয়স : 43 লিঙ্গ : পুৰুষ	LQW3236315 ফটো উপলব্ধ
274 নাম : হিৰণ্য উজিৰ পিতাৰ নাম: ভূপেন ঘৰ নং : ২৮০ বয়স : 41 লিঙ্গ : পুৰুষ	LQW3236326 ফটো উপলব্ধ	275 নাম : জোনালি ৰাজবংশী উজিৰ স্বামীৰ নাম: মনেন উজিৰ ঘৰ নং : 280 বয়স : 40 লিঙ্গ : মহিলা	LQW0437483 ফটো উপলব্ধ	276 নাম : গীতিকা উজিৰ স্বামীৰ নাম: হিৰণ্য উজিৰ ঘৰ নং : ২৮০ বয়স : 37 লিঙ্গ : মহিলা	LQW0303131 ফটো উপলব্ধ
277 নাম : দিলীপ হাজৰিকা পিতাৰ নাম: ভগবান ঘৰ নং : ২৮১ বয়স : 48 লিঙ্গ : পুৰুষ	LQW3236359 ফটো উপলব্ধ	278 নাম : অঞ্জনা হাজৰিকা স্বামীৰ নাম: দিলীপ ঘৰ নং : ২৮১ বয়স : 43 লিঙ্গ : মহিলা	LQW3236360 ফটো উপলব্ধ	279 নাম : লক্ষেশ্বৰ হাজৰিকা পিতাৰ নাম: ভগবান ঘৰ নং : ২৮১ বয়স : 41 লিঙ্গ : পুৰুষ	LQW3236371 ফটো উপলব্ধ
280 নাম : কনিকা হাজৰিকা স্বামীৰ নাম: লক্ষেশ্বৰ হাজৰিকা ঘৰ নং : ২৮১ বয়স : 40 লিঙ্গ : মহিলা	LQW1911939 ফটো উপলব্ধ	281 নাম : দীপক হাজৰিকা পিতাৰ নাম: ভগবান ঘৰ নং : ২৮১ বয়স : 36 লিঙ্গ : পুৰুষ	LQW3236382 ফটো উপলব্ধ	282 নাম : মহান হালৈ পিতাৰ নাম: কমলেশ্বৰ বড়ো ঘৰ নং : ২৮১ বয়স : 34 লিঙ্গ : পুৰুষ	LQW0194282 ফটো উপলব্ধ
283 নাম : মিতালী হাজৰিকা স্বামীৰ নাম: দীপক হাজৰিকা ঘৰ নং : ২৮১ বয়স : 33 লিঙ্গ : মহিলা	LQW1911962 ফটো উপলব্ধ	284 নাম : বিজু হাজৰিকা পিতাৰ নাম: দিলীপ হাজৰিকা ঘৰ নং : 281 বয়স : 23 লিঙ্গ : পুৰুষ	LQW0490508 ফটো উপলব্ধ	285 নাম : জোনাকী কলিতা পিতাৰ নাম: মুকুন্দ ঘৰ নং : ২৮২ বয়স : 50 লিঙ্গ : মহিলা	LQW3236406 ফটো উপলব্ধ
286 নাম : সনেশ্বৰ কলিতা মাতৃৰ নাম: জানকী কলিতা ঘৰ নং : ২৮২ বয়স : 30 লিঙ্গ : পুৰুষ	LQW0194423 ফটো উপলব্ধ	287 নাম : কমলেশ্বৰ হালৈ পিতাৰ নাম: কবিৰাম ঘৰ নং : ২৮৪ বয়স : 63 লিঙ্গ : পুৰুষ	LQW3236417 ফটো উপলব্ধ	288 নাম : সতী ৰেন হালৈ স্বামীৰ নাম: কমলেশ্বৰ ঘৰ নং : ২৮৪ বয়স : 46 লিঙ্গ : মহিলা	LQW3236428 ফটো উপলব্ধ
289 নাম : জিতেন হালৈ পিতাৰ নাম: কমলেশ্বৰ হালৈ ঘৰ নং : ২৮৪ বয়স : 31 লিঙ্গ : পুৰুষ	LQW0194431 ফটো উপলব্ধ	290 নাম : কুশল হালৈ পিতাৰ নাম: কমলেশ্বৰ হালৈ ঘৰ নং : ২৮৪ বয়স : 27 লিঙ্গ : পুৰুষ	LQW0194993 ফটো উপলব্ধ	291 নাম : বিৰমল বড়ো পিতাৰ নাম: নেউলা ঘৰ নং : ২৮৫ বয়স : 70 লিঙ্গ : পুৰুষ	LQW3236439 ফটো উপলব্ধ
292 নাম : উল্লায় বড়ো স্বামীৰ নাম: বিমল ঘৰ নং : ২৮৫ বয়স : 63 লিঙ্গ : মহিলা	LQW3236440 ফটো উপলব্ধ	293 নাম : দীনেশ ব্ৰহ্ম পিতাৰ নাম: সিৰেন ব্ৰহ্ম ঘৰ নং : 285 বয়স : 41 লিঙ্গ : পুৰুষ	LQW0490722 ফটো উপলব্ধ	294 নাম : মণ্ট বড়ো পিতাৰ নাম: বিমল ঘৰ নং : ২৮৫ বয়স : 38 লিঙ্গ : পুৰুষ	LQW3236451 ফটো উপলব্ধ
295 নাম : মনোজ বড়ো পিতাৰ নাম: বিমল ঘৰ নং : ২৮৫ বয়স : 36 লিঙ্গ : পুৰুষ	LQW3236462 ফটো উপলব্ধ	296 নাম : অঞ্জিমা বড়ো স্বামীৰ নাম: মণ্ট বড়ো ঘৰ নং : ২৮৫ বয়স : 36 লিঙ্গ : মহিলা	LQW3236473 ফটো উপলব্ধ	297 নাম : দিবিকা বড়ো স্বামীৰ নাম: মনোজ বড়ো ঘৰ নং : ২৮৫ বয়স : 36 লিঙ্গ : মহিলা	LQW3236484 ফটো উপলব্ধ
298 নাম : মীনা ব্ৰহ্ম স্বামীৰ নাম: বিমল ব্ৰহ্ম ঘৰ নং : ২৮৫ বয়স : 34 লিঙ্গ : মহিলা	LQW1911940 ফটো উপলব্ধ	299 নাম : মালতী মচাহাৰী স্বামীৰ নাম: দীনেশ ব্ৰহ্ম ঘৰ নং : ২৮৫ বয়স : 33 লিঙ্গ : মহিলা	LQW0302943 ফটো উপলব্ধ	300 নাম : অমত ব্ৰহ্ম পিতাৰ নাম: সভাৰাম ঘৰ নং : ২৮৫ক বয়স : 79 লিঙ্গ : পুৰুষ	LQW3236495 ফটো উপলব্ধ



301 নাম : অবনী ব্ৰহ্ম স্বামীৰ নাম: অমৃত ঘৰ নং : ২৮৫ক বয়স : 73 লিঙ্গ : মহিলা	LQW3236508 ফটো উপলব্ধ	302 নাম : বীৰবল ব্ৰহ্ম পিতাৰ নাম: অমৃত ঘৰ নং : ২৮৫ক বয়স : 42 লিঙ্গ : পুৰুষ	LQW3236519 ফটো উপলব্ধ	303 নাম : অজিত ব্ৰহ্ম পিতাৰ নাম: অমৃত ঘৰ নং : ২৮৫ক বয়স : 40 লিঙ্গ : পুৰুষ	LQW3236520 ফটো উপলব্ধ
304 নাম : মনোৰঞ্জন বসুমতাৰী পিতাৰ নাম: অনিল ঘৰ নং : ২৮৭ বয়স : 42 লিঙ্গ : পুৰুষ	LQW3236564 ফটো উপলব্ধ	305 নাম : হিমালী বসুমতাৰী পিতাৰ নাম: অনিল ঘৰ নং : ২৮৭ বয়স : 36 লিঙ্গ : মহিলা	LQW3236586 ফটো উপলব্ধ	306 নাম : চমত্ৰী বসুমতাৰী স্বামীৰ নাম: মনোৰঞ্জন বসুমতাৰী ঘৰ নং : ২৮৭ বয়স : 34 লিঙ্গ : মহিলা	LQW1912012 ফটো উপলব্ধ
307 নাম : গংগা মায়া পুৰী স্বামীৰ নাম: দম্বৰ বাহাদুৰ পুৰী ঘৰ নং : ২৮৮ বয়স : 74 লিঙ্গ : মহিলা	LQW3236597 ফটো উপলব্ধ	308 নাম : সুৰজ পুৰী পিতাৰ নাম: উম্বৰ বাহাদুৰ পুৰী ঘৰ নং : ২৮৮ বয়স : 37 লিঙ্গ : পুৰুষ	LQW1911666 ফটো উপলব্ধ	309 নাম : কল্পনা পুৰী স্বামীৰ নাম: গৌবিন্দ পুৰী ঘৰ নং : ২৮৮ বয়স : 36 লিঙ্গ : মহিলা	LQW3236622 ফটো উপলব্ধ
310 নাম : লীলা মায়া পুৰী স্বামীৰ নাম: সুৰজ পুৰী ঘৰ নং : ২৮৮ বয়স : 27 লিঙ্গ : মহিলা	LQW0408807 ফটো উপলব্ধ	311 নাম : গোবিন্দ পুৰী পিতাৰ নাম: দম্বৰবাহাদুৰ পুৰী ঘৰ নং : 288ক বয়স : 42 লিঙ্গ : পুৰুষ	LQW3236600 ফটো উপলব্ধ	312 নাম : অপূৰ্ব কুমাৰ চেত্ৰী পিতাৰ নাম: কৰ্ণ বাহাদুৰ চেত্ৰী ঘৰ নং : ২৮৯ বয়স : 53 লিঙ্গ : পুৰুষ	LQW0193474 ফটো উপলব্ধ
313 নাম : কৌশল্যা ছেত্ৰী পিতাৰ নাম: কৰ্ণ ঘৰ নং : ২৮৯ বয়স : 48 লিঙ্গ : মহিলা	LQW3236644 ফটো উপলব্ধ	314 নাম : মান বাহাদুৰ ছেত্ৰী পিতাৰ নাম: কৰ্ণ ঘৰ নং : ২৯০ বয়স : 66 লিঙ্গ : পুৰুষ	LQW3236655 ফটো উপলব্ধ	315 নাম : সীতা ছেত্ৰী স্বামীৰ নাম: মানকুমাৰ ঘৰ নং : ২৯০ বয়স : 53 লিঙ্গ : মহিলা	LQW3236666 ফটো উপলব্ধ
316 নাম : বীনা ডেকা স্বামীৰ নাম: গৌতম ডেকা ঘৰ নং : ২৯০ বয়স : 41 লিঙ্গ : মহিলা	LQW1911995 ফটো উপলব্ধ	317 নাম : বিনোদ ছেত্ৰী পিতাৰ নাম: মানকুমাৰ ঘৰ নং : ২৯০ বয়স : 39 লিঙ্গ : পুৰুষ	LQW3236677 ফটো উপলব্ধ	318 নাম : অম্বিকা ছেত্ৰী স্বামীৰ নাম: বিনোদ ছেত্ৰী ঘৰ নং : ২৯০ বয়স : 30 লিঙ্গ : মহিলা	LQW0303123 ফটো উপলব্ধ
319 নাম : জয়ন্ত হালৈ পিতাৰ নাম: দেৱদত্ত হালৈ ঘৰ নং : ২৯০ বয়স : 30 লিঙ্গ : পুৰুষ	LQW1911804 ফটো উপলব্ধ	320 নাম : ৰাধিকা ছেত্ৰী স্বামীৰ নাম: বিক্ৰম ছেত্ৰী ঘৰ নং : 290 বয়স : 28 লিঙ্গ : মহিলা	LQW1171933 ফটো উপলব্ধ	321 নাম : পাপ হালৈ পিতাৰ নাম: দেৱদত্ত হালৈ ঘৰ নং : ২৯০খ বয়স : 25 লিঙ্গ : পুৰুষ	LQW0402412 ফটো উপলব্ধ
322 নাম : অৰবিন্দ ডেকা পিতাৰ নাম: আনন্দ ঘৰ নং : ২৯০ক বয়স : 73 লিঙ্গ : পুৰুষ	LQW3236688 ফটো উপলব্ধ	323 নাম : অনিমা ডেকা স্বামীৰ নাম: অৰবিন্দ ঘৰ নং : ২৯০ক বয়স : 60 লিঙ্গ : মহিলা	LQW3236699 ফটো উপলব্ধ	324 নাম : দেৱদত্ত হালৈ পিতাৰ নাম: একাদশী ঘৰ নং : ২৯০খ বয়স : 54 লিঙ্গ : পুৰুষ	LQW3236735 ফটো উপলব্ধ
325 নাম : কল্পনা হালৈ পিতাৰ নাম: দেৱদত্ত ঘৰ নং : ২৯০খ বয়স : 46 লিঙ্গ : মহিলা	LQW3236746 ফটো উপলব্ধ	326 নাম : গৌতম ডেকা পিতাৰ নাম: অৰবিন্দ ঘৰ নং : ২৯০ক বয়স : 45 লিঙ্গ : পুৰুষ	LQW3236724 ফটো উপলব্ধ	327 নাম : দ্বিজেন ডেকা পিতাৰ নাম: অৰবিন্দ ঘৰ নং : ২৯০ক বয়স : 40 লিঙ্গ : পুৰুষ	LQW3236702 ফটো উপলব্ধ
328 নাম : ধনজিত ডেকা পিতাৰ নাম: অৰবিন্দ ঘৰ নং : ২৯০ক বয়স : 38 লিঙ্গ : পুৰুষ	LQW3236713 ফটো উপলব্ধ	329 নাম : দিলীপ হালৈ পিতাৰ নাম: মদন ঘৰ নং : ২৯২ বয়স : 48 লিঙ্গ : পুৰুষ	LQW3236768 ফটো উপলব্ধ	330 নাম : কমলা হালৈ স্বামীৰ নাম: দিলীপ ঘৰ নং : ২৯২ বয়স : 40 লিঙ্গ : মহিলা	LQW3236779 ফটো উপলব্ধ



331 নাম : বন্দনা হালৈ পিতাৰ নাম: দিলিপ হালৈ ঘৰ নং : ২৯২ বয়স : 25 লিঙ্গ : মহিলা	LQW0391748 ফটো উপলব্ধ	332 নাম : হৰিচৰন হালৈ পিতাৰ নাম: চিতো ঘৰ নং : ২৯৩ বয়স : 69 লিঙ্গ : পুৰুষ	LQW3236780 ফটো উপলব্ধ	333 নাম : অহল্যা হালৈ স্বামীৰ নাম: হৰিচৰণ ঘৰ নং : ২৯৩ বয়স : 62 লিঙ্গ : মহিলা	LQW3236791 ফটো উপলব্ধ
334 নাম : বলেন হালৈ পিতাৰ নাম: হৰিচৰণ ঘৰ নং : ২৯৩ বয়স : 36 লিঙ্গ : পুৰুষ	LQW3236804 ফটো উপলব্ধ	335 নাম : মুনাল হালৈ পিতাৰ নাম: হৰিচৰন হালৈ ঘৰ নং : ২৯৩ বয়স : 36 লিঙ্গ : পুৰুষ	LQW1911677 ফটো উপলব্ধ	336 নাম : ৰাম চৰণ হালৈ পিতাৰ নাম: চিতো ঘৰ নং : ২৯৫ বয়স : 75 লিঙ্গ : পুৰুষ	LQW3236815 ফটো উপলব্ধ
337 নাম : তৰবালা হালৈ স্বামীৰ নাম: ৰামচৰণ ঘৰ নং : ২৯৫ বয়স : 74 লিঙ্গ : মহিলা	LQW3236826 ফটো উপলব্ধ	338 নাম : কমলেশ্বৰ হালৈ পিতাৰ নাম: ৰামচৰণ ঘৰ নং : ২৯৫ বয়স : 48 লিঙ্গ : পুৰুষ	LQW3236837 ফটো উপলব্ধ	339 নাম : নলিত চন্দ্ৰ হালৈ পিতাৰ নাম: ৰামচৰণ ঘৰ নং : ২৯৫ বয়স : 38 লিঙ্গ : পুৰুষ	LQW3236848 ফটো উপলব্ধ
340 নাম : মুনিন্দ্ৰ হালৈ পিতাৰ নাম: ৰামচৰণ ঘৰ নং : ২৯৫ বয়স : 36 লিঙ্গ : পুৰুষ	LQW3236859 ফটো উপলব্ধ	341 নাম : গীতাজ্জলী হালৈ স্বামীৰ নাম: কামেশ্বৰ হালৈ ঘৰ নং : ২৯৫ বয়স : 36 লিঙ্গ : মহিলা	LQW3236860 ফটো উপলব্ধ	342 নাম : কনক লতা দাস স্বামীৰ নাম: নৰেন ঘৰ নং : ২৯৬ বয়স : 71 লিঙ্গ : মহিলা	LQW3236906 ফটো উপলব্ধ
343 নাম : খগেন দাস পিতাৰ নাম: নৰেন ঘৰ নং : ২৯৬ বয়স : 42 লিঙ্গ : পুৰুষ	LQW3236928 ফটো উপলব্ধ	344 নাম : জিতু দাস পিতাৰ নাম: নৰেন দাস ঘৰ নং : ২৯৬ বয়স : 40 লিঙ্গ : পুৰুষ	LQW3236882 ফটো উপলব্ধ	345 নাম : পুতুলী দাস স্বামীৰ নাম: খগেন দাস ঘৰ নং : ২৯৬ বয়স : 38 লিঙ্গ : মহিলা	LQW0195214 ফটো উপলব্ধ
346 নাম : কৰবী ৰাজবংশী স্বামীৰ নাম: জিতু দাস ঘৰ নং : 296 বয়স : 33 লিঙ্গ : মহিলা	LQW0485169 ফটো উপলব্ধ	347 নাম : হৰি বাহাদুৰ ছেত্ৰী পিতাৰ নাম: গোপী ঘৰ নং : ২৯৭ বয়স : 67 লিঙ্গ : পুৰুষ	LQW3236939 ফটো উপলব্ধ	348 নাম : দম্বৰী মায়া ছেত্ৰী স্বামীৰ নাম: হাত বাহাদুৰ ঘৰ নং : ২৯৭ বয়স : 62 লিঙ্গ : মহিলা	LQW3236940 ফটো উপলব্ধ
349 নাম : খেম বাহাদুৰ ছেত্ৰী পিতাৰ নাম: গোপী ৰাম ছেত্ৰী ঘৰ নং : 297 বয়স : 58 লিঙ্গ : পুৰুষ	LQW3236962 ফটো উপলব্ধ	350 নাম : কুল বাহাদুৰ ছেত্ৰী পিতাৰ নাম: গোপীৰাম ঘৰ নং : ২৯৭ বয়স : 55 লিঙ্গ : পুৰুষ	LQW3236984 ফটো উপলব্ধ	351 নাম : পুষণ বাহাদুৰ ছেত্ৰী পিতাৰ নাম: গোপীৰাম ঘৰ নং : ২৯৭ বয়স : 55 লিঙ্গ : পুৰুষ	LQW3236995 ফটো উপলব্ধ
352 নাম : পঞ্চমী ছেত্ৰী স্বামীৰ নাম: খেম বাহাদুৰ ছেত্ৰী ঘৰ নং : ২৯৭ বয়স : 53 লিঙ্গ : মহিলা	LQW3236973 ফটো উপলব্ধ	S2 353 নাম : পদম ছেত্ৰী পিতাৰ নাম: হাত বাহাদুৰ ঘৰ নং : ২৯৭ বয়স : 48 লিঙ্গ : পুৰুষ	LQW3236951 ফটো উপলব্ধ	354 নাম : প্ৰেমকুমাৰী বৰল স্বামীৰ নাম: কুলবাহাদুৰ চেত্ৰী ঘৰ নং : ২৯৭ বয়স : 46 লিঙ্গ : মহিলা	LQW1911893 ফটো উপলব্ধ
355 নাম : হিৰা দেবী স্বামীৰ নাম: ডিগ বাহাদুৰ চেত্ৰী ঘৰ নং : 297 বয়স : 39 লিঙ্গ : মহিলা	LQW1560671 ফটো উপলব্ধ	356 নাম : দুৰ্গা ছেত্ৰী স্বামীৰ নাম: কুশল ঘৰ নং : ২৯৭ বয়স : 38 লিঙ্গ : মহিলা	LQW3237001 ফটো উপলব্ধ	357 নাম : ৰূপক চেত্ৰী পিতাৰ নাম: হৰি বাহাদুৰ ঘৰ নং : 297 বয়স : 35 লিঙ্গ : পুৰুষ	LQW0072298 ফটো উপলব্ধ
358 নাম : কাশী বাহাদুৰ চেত্ৰী পিতাৰ নাম: নীল বাহাদুৰ চেত্ৰী ঘৰ নং : 297 বয়স : 29 লিঙ্গ : পুৰুষ	LQW0485722 ফটো উপলব্ধ	359 নাম : লক্ষ্মী ছেত্ৰী ছেত্ৰী স্বামীৰ নাম: ৰূপক ছেত্ৰী ঘৰ নং : ২৯৭ বয়স : 28 লিঙ্গ : মহিলা	LQW0303024 ফটো উপলব্ধ	360 নাম : জগত ছেত্ৰী পিতাৰ নাম: হৰি বাহাদুৰ ছেত্ৰী ঘৰ নং : ২৯৭ বয়স : 22 লিঙ্গ : পুৰুষ	XHA0134205 ফটো উপলব্ধ

361 নাম : নীল বাহাদুৰ ছেত্ৰী পিতাৰ নাম: গোপীৰাম ছেত্ৰী ঘৰ নং : ২৯৭ক বয়স : 61 লিঙ্গ : পুৰুষ	LQW3237012 ফটো উপলব্ধ	362 নাম : জানকী ছেত্ৰী স্বামীৰ নাম: নীল বাহাদুৰ ছেত্ৰী ঘৰ নং : ২৯৭ক বয়স : 58 লিঙ্গ : মহিলা	LQW3237023 ফটো উপলব্ধ	363 নাম : দিগ বাহাদুৰ ছেত্ৰী পিতাৰ নাম: নীল বাহাদুৰ ছেত্ৰী ঘৰ নং : ২৯৭ক বয়স : 36 লিঙ্গ : পুৰুষ	LQW3237045 ফটো উপলব্ধ
364 নাম : মিত্ৰলানু ছেত্ৰী পিতাৰ নাম: নীলবাহাদুৰ ছেত্ৰী ঘৰ নং : ২৯৭ক বয়স : 33 লিঙ্গ : পুৰুষ	LQW3237034 ফটো উপলব্ধ	365 নাম : নৰ বাহাদুৰ ছেত্ৰী পিতাৰ নাম: পূৰ্ণ বাহাদুৰ ছেত্ৰী ঘৰ নং : 298 বয়স : 54 লিঙ্গ : পুৰুষ	LQW0227082 ফটো উপলব্ধ	366 নাম : কাকলী ডেকা পিতাৰ নাম: গনেশ চন্দ্ৰ ডেকা ঘৰ নং : ২৯৮ ক বয়স : 29 লিঙ্গ : মহিলা	LQW0194662 ফটো উপলব্ধ
#2 367 নাম : গংগা দেবী স্বামীৰ নাম: কমল বাহাদুৰ ছেত্ৰী ঘৰ নং : 298 ক বয়স : 28 লিঙ্গ : মহিলা	LQW1459726 ফটো উপলব্ধ	S2 368 নাম : অম্বিকা ছেত্ৰী পিতাৰ নাম: মেঘ মণ্ডল ছেত্ৰী ঘৰ নং : 298 বয়স : 26 লিঙ্গ : মহিলা	LQW0226332 ফটো উপলব্ধ	#2 369 নাম : ভোলা নাথ ছেত্ৰী পিতাৰ নাম: স্ক্যাম বাহাদুৰ ছেত্ৰী ঘৰ নং : 298 বয়স : 26 লিঙ্গ : পুৰুষ	LQW0303214 ফটো উপলব্ধ
370 নাম : ৰূপামায়া ছেত্ৰী স্বামীৰ নাম: পূৰ্ণবাহাদুৰ ঘৰ নং : ২৯৮ক বয়স : 81 লিঙ্গ : মহিলা	LQW3237067 ফটো উপলব্ধ	#2 371 নাম : স্ক্যাম বাহাদুৰ ছেত্ৰী পিতাৰ নাম: লোক বাহাদুৰ ছেত্ৰী ঘৰ নং : 298 বয়স : 54 লিঙ্গ : পুৰুষ	LQW3237103 ফটো উপলব্ধ	#2 372 নাম : সীতা দেবী ছেত্ৰী স্বামীৰ নাম: খ্যাম ঘৰ নং : 298 বয়স : 53 লিঙ্গ : মহিলা	LQW3237114 ফটো উপলব্ধ
373 নাম : কমল বাহাদুৰ ছেত্ৰী পিতাৰ নাম: পূৰ্ণ বাহাদুৰ ঘৰ নং : ২৯৮ক বয়স : 53 লিঙ্গ : পুৰুষ	LQW3237078 ফটো উপলব্ধ	374 নাম : মেঘ বাহাদুৰ ছেত্ৰী পিতাৰ নাম: পূৰ্ণ বাহাদুৰ ঘৰ নং : ২৯৮ক বয়স : 44 লিঙ্গ : পুৰুষ	LQW3237089 ফটো উপলব্ধ	375 নাম : জোনালী ছেত্ৰী পিতাৰ নাম: মেগ ঘৰ নং : ২৯৮ক বয়স : 43 লিঙ্গ : মহিলা	LQW3237090 ফটো উপলব্ধ
376 নাম : কমল বাহাদুৰ ছেত্ৰী পিতাৰ নাম: ক্ষ্যামি বাহাদুৰ ছেত্ৰী ঘৰ নং : ২৯৮ক বয়স : 31 লিঙ্গ : পুৰুষ	LQW3237056 ফটো উপলব্ধ	377 নাম : মনোমায়া ছেত্ৰী স্বামীৰ নাম: গাজৰাম ঘৰ নং : ২৯৯ বয়স : 66 লিঙ্গ : মহিলা	LQW3237125 ফটো উপলব্ধ	378 নাম : ৰাম বাহাদুৰ ছেত্ৰী পিতাৰ নাম: গোপীৰাম ছেত্ৰী ঘৰ নং : 299 বয়স : 46 লিঙ্গ : পুৰুষ	LQW3237136 ফটো উপলব্ধ
S2 379 নাম : কল্পনা ছেত্ৰী স্বামীৰ নাম: ৰামবাহাদুৰ ছেত্ৰী ঘৰ নং : ২৯৯ বয়স : 42 লিঙ্গ : মহিলা	LQW3237158 ফটো উপলব্ধ	#2 380 নাম : কুমাৰী দেবী ছেত্ৰী পিতাৰ নাম: ৰাম বাহাদুৰ ছেত্ৰী বিষ্টা ঘৰ নং : 275 বয়স : 36 লিঙ্গ : মহিলা	LQW3237147 ফটো উপলব্ধ	381 নাম : লব কুমাৰী ছেত্ৰী স্বামীৰ নাম: কুল ঘৰ নং : ৩০০ বয়স : 66 লিঙ্গ : মহিলা	LQW3237170 ফটো উপলব্ধ
382 নাম : জীত বাহাদুৰ ছেত্ৰী পিতাৰ নাম: কুল ঘৰ নং : ৩০০ বয়স : 42 লিঙ্গ : পুৰুষ	LQW3237181 ফটো উপলব্ধ	383 নাম : থগ ছেত্ৰী পিতাৰ নাম: কুল ঘৰ নং : ৩০০ বয়স : 40 লিঙ্গ : পুৰুষ	LQW3237192 ফটো উপলব্ধ	384 নাম : ৰমন বাহাদুৰ ছেত্ৰী পিতাৰ নাম: কুল ঘৰ নং : ৩০০ বয়স : 38 লিঙ্গ : পুৰুষ	LQW3237205 ফটো উপলব্ধ
385 নাম : গোপাল ছেত্ৰী মাতৃৰ নাম: লব কুমাৰী ছেত্ৰী ঘৰ নং : ৩০০ বয়স : 35 লিঙ্গ : পুৰুষ	LQW0193664 ফটো উপলব্ধ	386 নাম : সুৰেশ বাসাদুৰ ছেত্ৰী পিতাৰ নাম: লব কুমাৰ ৰমন ঘৰ নং : ৩০০ বয়স : 31 লিঙ্গ : পুৰুষ	LQW0193573 ফটো উপলব্ধ	387 নাম : কমল বাহাদুৰ ছেত্ৰী মাতৃৰ নাম: লব কুমাৰ ছেত্ৰী ঘৰ নং : ৩০০ বয়স : 27 লিঙ্গ : পুৰুষ	LQW0194910 ফটো উপলব্ধ
388 নাম : বিশাল ব্ৰ ছেত্ৰী পিতাৰ নাম: কুল ব্ৰ ছেত্ৰী ঘৰ নং : 300 বয়স : 23 লিঙ্গ : পুৰুষ	XHA0134478 ফটো উপলব্ধ	389 নাম : গনেশ ডেকা পিতাৰ নাম: ৰিশভ ঘৰ নং : ৩০২ বয়স : 59 লিঙ্গ : পুৰুষ	LQW3237216 ফটো উপলব্ধ	390 নাম : নপৰ চন্দ্ৰ ডেকা পিতাৰ নাম: পদ্ম ধৰ ডেকা ঘৰ নং : ৩০২ বয়স : 55 লিঙ্গ : পুৰুষ	LQW3237238 ফটো উপলব্ধ

391	LQW3237249	ফটো উপলব্ধ	392	LQW3237227	ফটো উপলব্ধ	393	LQW3237250	ফটো উপলব্ধ
নাম : তপন ডেকা পিতাৰ নাম: পদ্মাধৰ ডেকা ঘৰ নং : ৩০২ বয়স : 53 লিঙ্গ : পুৰুষ			নাম : ৰেখা ডেকা স্বামীৰ নাম: গনেশ ঘৰ নং : ৩০২ বয়স : 48 লিঙ্গ : মহিলা			নাম : নব কান্ত ডেকা পিতাৰ নাম: পদ্মাধৰ ঘৰ নং : ৩০২ বয়স : 47 লিঙ্গ : পুৰুষ		
394	LQW3237272	ফটো উপলব্ধ	395	LQW3237283	ফটো উপলব্ধ	396	LQW3237294	ফটো উপলব্ধ
নাম : ৰমেন ডেকা পিতাৰ নাম: পদ্মাধৰ ঘৰ নং : ৩০২ বয়স : 46 লিঙ্গ : পুৰুষ			নাম : জিতমনি ডেকা স্বামীৰ নাম: তপন ডেকা ঘৰ নং : ৩০২ বয়স : 44 লিঙ্গ : মহিলা			নাম : কৰবী ডেকা স্বামীৰ নাম: নপুৰ চন্দ্ৰ ডেকা ঘৰ নং : ৩০২ বয়স : 41 লিঙ্গ : মহিলা		
397	LQW3237261	ফটো উপলব্ধ	398	LQW0194704	ফটো উপলব্ধ	399	LQW0489054	ফটো উপলব্ধ
নাম : দিপাংকৰ ডেকা পিতাৰ নাম: পদ্মাধৰ ঘৰ নং : ৩০২ বয়স : 41 লিঙ্গ : পুৰুষ			নাম : মণিকা বৈশা স্বামীৰ নাম: দিপাংকৰ ডেকা ঘৰ নং : ৩০২ বয়স : 37 লিঙ্গ : মহিলা			নাম : বস্তুমনি ঠাকুৰিয়া স্বামীৰ নাম: ৰমেন ডেকা ঘৰ নং : ৩০২ বয়স : 33 লিঙ্গ : মহিলা		
400	LQW1911826	ফটো উপলব্ধ	401	LQW0195321	ফটো উপলব্ধ	402	XHA0034603	ফটো উপলব্ধ
নাম : বেদান্ত ডেকা পিতাৰ নাম: গনেশ চন্দ্ৰ ডেকা ঘৰ নং : ৩০২ বয়স : 30 লিঙ্গ : পুৰুষ			নাম : গীতা বড়ো ডেকা স্বামীৰ নাম: নব কান্ত ডেকা ঘৰ নং : ৩০২ বয়স : 30 লিঙ্গ : মহিলা			নাম : দুৰ্লমনি হালৈ স্বামীৰ নাম: বেদান্ত ডেকা ঘৰ নং : 302 বয়স : 29 লিঙ্গ : মহিলা		
S2 403	LQW0194720	ফটো উপলব্ধ	404	LQW3237307	ফটো উপলব্ধ	#2 405	LQW3237330	ফটো উপলব্ধ
নাম : নিকুমণি ডেকা পিতাৰ নাম: গনেশ চন্দ্ৰ ডেকা ঘৰ নং : ৩০২ বয়স : 27 লিঙ্গ : মহিলা			নাম : পুষ্প ছেত্ৰী পিতাৰ নাম: হস্তবাহাদুৰ ঘৰ নং : ৩০৫ বয়স : 66 লিঙ্গ : পুৰুষ			নাম : দেউ কুমাৰী ছেত্ৰী পিতাৰ নাম: হস্তবাহাদুৰ ঘৰ নং : 305 ক বয়স : 48 লিঙ্গ : মহিলা		
406	LQW3237329	ফটো উপলব্ধ	#2 407	LQW3237341	ফটো উপলব্ধ	#2 408	LQW3237363	ফটো উপলব্ধ
নাম : অনুমায়া ছেত্ৰী পিতাৰ নাম: হস্ত বাহাদুৰ ঘৰ নং : ৩০৫ বয়স : 46 লিঙ্গ : মহিলা			নাম : ছেৰ বাহাদুৰ ছেত্ৰী পিতাৰ নাম: হস্তবাহাদুৰ ঘৰ নং : 305 ক বয়স : 44 লিঙ্গ : পুৰুষ			নাম : খ্যাম বাহাদুৰ ছেত্ৰী পিতাৰ নাম: হস্তবাহাদুৰ ঘৰ নং : 305 খ বয়স : 43 লিঙ্গ : পুৰুষ		
409	LQW3237318	ফটো উপলব্ধ	#2 410	LQW0305573	ফটো উপলব্ধ	#2 411	LQW3237374	ফটো উপলব্ধ
নাম : বালিকা ছেত্ৰী স্বামীৰ নাম: পুষ্প ঘৰ নং : ৩০৫ বয়স : 43 লিঙ্গ : মহিলা			নাম : ৰিতা দেবী স্বামীৰ নাম: খেয়াম বাহাদুৰ চেত্ৰী ঘৰ নং : 305 খ বয়স : 43 লিঙ্গ : মহিলা			নাম : তাৰা দেবী ছেত্ৰী পিতাৰ নাম: হস্তবাহাদুৰ ঘৰ নং : 305 খ বয়স : 39 লিঙ্গ : মহিলা		
412	LQW3237352	ফটো উপলব্ধ	#2 413	LQW3241530	ফটো উপলব্ধ	#2 414	LQW0194944	ফটো উপলব্ধ
নাম : জ্ঞানমায়া চেত্ৰী স্বামীৰ নাম: ছেৰবাহাদুৰ ঘৰ নং : ৩০৫ বয়স : 39 লিঙ্গ : মহিলা			নাম : ৰোচন দেব চেত্ৰী পিতাৰ নাম: ছেৰ বাহাদুৰ চেত্ৰী ঘৰ নং : 305 ক বয়স : 31 লিঙ্গ : পুৰুষ			নাম : ৰবিন দেব চেত্ৰী পিতাৰ নাম: ছেৰ বাহাদুৰ চেত্ৰী ঘৰ নং : 305 ক বয়স : 28 লিঙ্গ : পুৰুষ		
#2 415	LQW0305623	ফটো উপলব্ধ	416	LQW3237385	ফটো উপলব্ধ	417	LQW3237396	ফটো উপলব্ধ
নাম : ৰবিনা চেত্ৰী পিতাৰ নাম: ছেৰ বাহাদুৰ চেত্ৰী ঘৰ নং : 305 ক বয়স : 26 লিঙ্গ : মহিলা			নাম : গংগা মাষা দাকাল স্বামীৰ নাম: জগত ঘৰ নং : ৩০৬ বয়স : 66 লিঙ্গ : মহিলা			নাম : মণিৰাম ঢাকাল পিতাৰ নাম: জগত ঘৰ নং : ৩০৬ বয়স : 46 লিঙ্গ : পুৰুষ		
418	LQW3237409	ফটো উপলব্ধ	419	LQW3237421	ফটো উপলব্ধ	420	LQW3237534	ফটো উপলব্ধ
নাম : শ্ৰানজিত দাকাল পিতাৰ নাম: জগত ঘৰ নং : ৩০৬ বয়স : 44 লিঙ্গ : পুৰুষ			নাম : পাৰ্বতী দেবী পিতাৰ নাম: জগত ঘৰ নং : ৩০৬ বয়স : 39 লিঙ্গ : মহিলা			নাম : ভিমবাহাদুৰ সন্যাসী পিতাৰ নাম: নন্দলাল সন্যাসী ঘৰ নং : ৩০৯ বয়স : 61 লিঙ্গ : পুৰুষ		



421 নাম : চন্দ্ৰবাহাদুৰ সন্যাসী পিতাৰ নাম: নন্দলাল সন্যাসী ঘৰ নং : ৩০৯ বয়স : 53 লিঙ্গ : পুৰুষ	LQW3237512 ফটো উপলব্ধ	422 নাম : ধৰ্মেশ্বৰী ছেত্ৰী স্বামীৰ নাম: ইন্দ্ৰ ছেত্ৰী ঘৰ নং : 309 বয়স : 52 লিঙ্গ : মহিলা	LQW3237578 ফটো উপলব্ধ	S2 423 নাম : বীতা সন্যাসী স্বামীৰ নাম: চন্দ্ৰ ঘৰ নং : ৩০৯ বয়স : 48 লিঙ্গ : মহিলা	LQW3237523 ফটো উপলব্ধ
424 নাম : এদলাল ছেত্ৰী পিতাৰ নাম: গোপীকৃষ্ণ ছেত্ৰী ঘৰ নং : ৩০৯ বয়স : 48 লিঙ্গ : পুৰুষ	LQW3237589 ফটো উপলব্ধ	425 নাম : দেবীমায়া সন্যাসী স্বামীৰ নাম: ভিম ঘৰ নং : ৩০৯ বয়স : 46 লিঙ্গ : মহিলা	LQW3237545 ফটো উপলব্ধ	#2 426 নাম : দীপক গিৰি পিতাৰ নাম: কৃষ্ণলাল গিৰি ঘৰ নং : 313 ক বয়স : 39 লিঙ্গ : পুৰুষ	LQW3237670 ফটো উপলব্ধ
427 নাম : মিত্ৰলাল সন্যাসী পিতাৰ নাম: নন্দলাল ঘৰ নং : 309 বয়স : 37 লিঙ্গ : পুৰুষ	LQW3237556 ফটো উপলব্ধ	428 নাম : মীনা সন্যাসী স্বামীৰ নাম: মিত্ৰলাল সন্যাসী ঘৰ নং : 309 বয়স : 36 লিঙ্গ : মহিলা	LQW3237567 ফটো উপলব্ধ	#2 429 নাম : সন্তোশ গিৰি পিতাৰ নাম: কৃষ্ণ গিৰি ঘৰ নং : 313 বয়স : 33 লিঙ্গ : পুৰুষ	LQW0194290 ফটো উপলব্ধ
430 নাম : জীবন ছেত্ৰী পিতাৰ নাম: ইন্দ্ৰ ছেত্ৰী ঘৰ নং : ৩০৯ বয়স : 33 লিঙ্গ : পুৰুষ	LQW0194621 ফটো উপলব্ধ	431 নাম : অমত ছেত্ৰী পিতাৰ নাম: ইন্দ্ৰ ছেত্ৰী ঘৰ নং : ৩০৯ বয়স : 30 লিঙ্গ : পুৰুষ	LQW3241518 ফটো উপলব্ধ	432 নাম : বিক্রম গিৰি পিতাৰ নাম: পূৰ্ণ গিৰি ঘৰ নং : ৩০৯ বয়স : 29 লিঙ্গ : পুৰুষ	LQW0195032 ফটো উপলব্ধ
433 নাম : পূজা ছেত্ৰী মাতৃৰ নাম: ধৰ্মেশ্বৰ ছেত্ৰী ঘৰ নং : ৩০৯ ক বয়স : 28 লিঙ্গ : মহিলা	LQW0193862 ফটো উপলব্ধ	434 নাম : বোশন ছেত্ৰী পিতাৰ নাম: ইন্দিৰা চেত্ৰী ঘৰ নং : 309 বয়স : 27 লিঙ্গ : পুৰুষ	LQW1478452 ফটো উপলব্ধ	435 নাম : ৰাধিকা গিৰি স্বামীৰ নাম: বিক্রম গিৰি ঘৰ নং : ৩০৯ বয়স : 26 লিঙ্গ : মহিলা	LQW0305045 ফটো উপলব্ধ
436 নাম : ৰাজিব সন্যাসী পিতাৰ নাম: চন্দ্ৰ বাহাদুৰ সন্যাসী ঘৰ নং : ৩০৯ বয়স : 23 লিঙ্গ : পুৰুষ	LQW0530360 ফটো উপলব্ধ	437 নাম : গায়ত্ৰী দেবী ছেত্ৰী পিতাৰ নাম: অদলাল ঘৰ নং : 309 বয়স : 22 লিঙ্গ : মহিলা	XHA0007526 ফটো উপলব্ধ	438 নাম : কুলদীপ সন্যাসী পিতাৰ নাম: চন্দ্ৰ বাহাদুৰ সন্যাসী ঘৰ নং : 309 বয়স : 21 লিঙ্গ : পুৰুষ	LQW2005916 ফটো উপলব্ধ
439 নাম : নিৰ্মলা ছেত্ৰী স্বামীৰ নাম: এদলাল ছেত্ৰী ঘৰ নং : 309 এ বয়স : 49 লিঙ্গ : মহিলা	LQW1994300 ফটো উপলব্ধ	440 নাম : বিক্রম চেত্ৰী পিতাৰ নাম: অদলাল চেত্ৰী ঘৰ নং : ৩০৯ ক বয়স : 25 লিঙ্গ : পুৰুষ	LQW0399717 ফটো উপলব্ধ	S2 441 নাম : মিনা কৃষ্ণ গিৰি স্বামীৰ নাম: পূৰ্ণ ঘৰ নং : ৩০৯ বয়স : 46 লিঙ্গ : মহিলা	LQW3237603 ফটো উপলব্ধ
442 নাম : দুৰ্যোধন গিৰি পিতাৰ নাম: ৰামু গিৰি ঘৰ নং : ৩১২ বয়স : 58 লিঙ্গ : পুৰুষ	LQW3237636 ফটো উপলব্ধ	443 নাম : বিষ্ণুমায়া গিৰি স্বামীৰ নাম: দুৰ্যোধন ঘৰ নং : ৩১২ বয়স : 50 লিঙ্গ : মহিলা	LQW3237647 ফটো উপলব্ধ	444 নাম : চুবন গিৰি পিতাৰ নাম: দুৰ্যোধন গিৰি ঘৰ নং : ৩১২ বয়স : 30 লিঙ্গ : পুৰুষ	LQW0194951 ফটো উপলব্ধ
445 নাম : গোপাল গিৰি পিতাৰ নাম: দুৰ্জয়দহন গিৰি ঘৰ নং : ৩১২ বয়স : 25 লিঙ্গ : পুৰুষ	LQW0408237 ফটো উপলব্ধ	S2 446 নাম : কৃষ্ণা গিৰি পিতাৰ নাম: ভক্টগিৰি ঘৰ নং : ৩১৩ বয়স : 61 লিঙ্গ : পুৰুষ	LQW3237658 ফটো উপলব্ধ	447 নাম : সিতা মায়া গিৰি স্বামীৰ নাম: কৃষ্ণা গিৰি ঘৰ নং : ৩১৩ বয়স : 58 লিঙ্গ : মহিলা	LQW3237669 ফটো উপলব্ধ
448 নাম : সিতা মায়া গিৰি স্বামীৰ নাম: কৃষ্ণ ঘৰ নং : 313 বয়স : 56 লিঙ্গ : মহিলা	XHA0049197 ফটো উপলব্ধ	449 নাম : চন্দ্ৰকুমাৰ গিৰি পিতাৰ নাম: কৃষ্ণা গিৰি ঘৰ নং : ৩১৩ বয়স : 38 লিঙ্গ : পুৰুষ	LQW3237692 ফটো উপলব্ধ	#2 450 নাম : মৰমী বৈশ্য গিৰি স্বামীৰ নাম: সন্তোষ গিৰি ঘৰ নং : 313 খ বয়স : 34 লিঙ্গ : মহিলা	LQW0486068 ফটো উপলব্ধ



S2 451 LQW1515691 নাম : মণিকা গিৰি পিতাৰ নাম: কৃষ্ণ গিৰি ঘৰ নং : 313 বয়স : 34 লিঙ্গ : মহিলা ফটো উপলব্ধ	#2 452 LQW0305292 নাম : গমা গিৰি স্বামীৰ নাম: দিপক গিৰি ঘৰ নং : 313 ক বয়স : 30 লিঙ্গ : মহিলা ফটো উপলব্ধ	453 LQW0194761 নাম : সৰস্বতী গিৰি স্বামীৰ নাম: চন্দ্ৰ কুমাৰ গিৰি ঘৰ নং : 313 বয়স : 29 লিঙ্গ : মহিলা ফটো উপলব্ধ
S2 454 LQW3237705 নাম : দিলমায়া গিৰি স্বামীৰ নাম: ভক্ত গিৰি ঘৰ নং : 318 বয়স : 98 লিঙ্গ : মহিলা ফটো উপলব্ধ	455 LQW3237716 নাম : গংগা ভূজেল পিতাৰ নাম: তুলসী ভূজেল ঘৰ নং : 318 বয়স : 68 লিঙ্গ : মহিলা ফটো উপলব্ধ	456 LQW0369207 নাম : গোপাল গিৰি পিতাৰ নাম: ভক্ত বাহাদুৰ গিৰি ঘৰ নং : 318 বয়স : 63 লিঙ্গ : পুৰুষ ফটো উপলব্ধ
457 LQW0406165 নাম : গংগা ভাৰতী স্বামীৰ নাম: গোপাল গিৰি ঘৰ নং : 318 বয়স : 58 লিঙ্গ : মহিলা ফটো উপলব্ধ	458 LQW3237738 নাম : সিতা ৰাম গিৰি পিতাৰ নাম: দেবনাৰায়ন ঘৰ নং : 318 বয়স : 43 লিঙ্গ : পুৰুষ ফটো উপলব্ধ	459 LQW3237749 নাম : তিলক গিৰি পিতাৰ নাম: দেবনাৰায়ন ঘৰ নং : 318 বয়স : 42 লিঙ্গ : পুৰুষ ফটো উপলব্ধ
460 LQW1995612 নাম : অৰুনা দেবী স্বামীৰ নাম: তিলক গিৰি ঘৰ নং : 314 বয়স : 31 লিঙ্গ : মহিলা ফটো উপলব্ধ	461 LQW3237761 নাম : লালবাহাদুৰ পুৰী পিতাৰ নাম: বলোৰাম পুৰী ঘৰ নং : 315 বয়স : 97 লিঙ্গ : পুৰুষ ফটো উপলব্ধ	462 LQW3237772 নাম : সীতা দেৱী পুৰী স্বামীৰ নাম: লালবাহাদুৰ পুৰী ঘৰ নং : 315 বয়স : 54 লিঙ্গ : মহিলা ফটো উপলব্ধ
463 LQW3237783 নাম : কৃষ্ণা দেৱী পুৰী পিতাৰ নাম: লালবাহাদুৰ পুৰী ঘৰ নং : 315 বয়স : 36 লিঙ্গ : মহিলা ফটো উপলব্ধ	464 LQW0305425 নাম : চাঁপা দেবী স্বামীৰ নাম: ডাঃ বাহাদুৰ ঘৰ নং : 315 বয়স : 33 লিঙ্গ : মহিলা ফটো উপলব্ধ	465 LQW1458561 নাম : কমল বাহাদুৰ পিতাৰ নাম: লাল বাহাদুৰ ঘৰ নং : 316 বয়স : 60 লিঙ্গ : পুৰুষ ফটো উপলব্ধ
466 LQW1458488 নাম : অম্বিকা দেবী স্বামীৰ নাম: কমল বাহাদুৰ ঘৰ নং : 316 বয়স : 51 লিঙ্গ : মহিলা ফটো উপলব্ধ	467 LQW3237818 নাম : উষ্মৰ বাহাদুৰ পিতাৰ নাম: বাৰ বাহাদুৰ ঘৰ নং : 316 বয়স : 38 লিঙ্গ : পুৰুষ ফটো উপলব্ধ	468 LQW3237841 নাম : পাৰ্বতী দেবী পিতাৰ নাম: লোক বাহাদুৰ ছেত্ৰী ঘৰ নং : 319 বয়স : 65 লিঙ্গ : মহিলা ফটো উপলব্ধ
469 LQW3237830 নাম : নাইনা কলা দেবী ছেত্ৰী স্বামীৰ নাম: ৰাম বাহাদুৰ ছেত্ৰী ঘৰ নং : 319 বয়স : 56 লিঙ্গ : মহিলা ফটো উপলব্ধ	470 LQW3237852 নাম : তেজীমায়া দেবী পিতাৰ নাম: ৰাম বাহাদুৰ ছেত্ৰী ঘৰ নং : 319 বয়স : 36 লিঙ্গ : মহিলা ফটো উপলব্ধ	471 LQW0078477 নাম : অমৃত বাহাদুৰ ছেত্ৰী পিতাৰ নাম: ৰাম বাহাদুৰ ঘৰ নং : 317 বয়স : 30 লিঙ্গ : পুৰুষ ফটো উপলব্ধ
472 LQW0404483 নাম : সীতা ছেত্ৰী স্বামীৰ নাম: অমৃত বাহাদুৰ ছেত্ৰী ঘৰ নং : 319 বয়স : 30 লিঙ্গ : মহিলা ফটো উপলব্ধ	473 LQW0303198 নাম : লেখ বাহাদুৰ চেত্ৰী পিতাৰ নাম: ৰাম বাহাদুৰ চেত্ৰী ঘৰ নং : 319 বয়স : 26 লিঙ্গ : পুৰুষ ফটো উপলব্ধ	474 LQW3237863 নাম : মুকুন্দ উপাধ্যায় পিতাৰ নাম: কৃষ্ণ উপাধ্যায় ঘৰ নং : 319 বয়স : 59 লিঙ্গ : পুৰুষ ফটো উপলব্ধ
475 LQW3237874 নাম : কুলধৰ সুবেদী পিতাৰ নাম: কৃষ্ণ ঘৰ নং : 319 বয়স : 49 লিঙ্গ : পুৰুষ ফটো উপলব্ধ	476 LQW3237921 নাম : ছবিলাল সুবেদী পিতাৰ নাম: কৃষ্ণা প্ৰসাদ সুবেদী ঘৰ নং : 319 বয়স : 49 লিঙ্গ : পুৰুষ ফটো উপলব্ধ	477 LQW3237885 নাম : শ্যাম লাল সুবেদী পিতাৰ নাম: কৃষ্ণ সুবেদী ঘৰ নং : 319 বয়স : 45 লিঙ্গ : পুৰুষ ফটো উপলব্ধ
S 478 LQW3237896 নাম : ধ্ৰুৱ সুবেদী পিতাৰ নাম: কৃষ্ণ ঘৰ নং : 319 বয়স : 40 লিঙ্গ : পুৰুষ ফটো উপলব্ধ	479 LQW3237909 নাম : তুলসী সুবেদী স্বামীৰ নাম: কুলধৰ সুবেদী ঘৰ নং : 319 বয়স : 36 লিঙ্গ : মহিলা ফটো উপলব্ধ	480 LQW0194712 নাম : সাৰদা দেৱী স্বামীৰ নাম: ছবিলাল সুবেদী ঘৰ নং : 319 বয়স : 36 লিঙ্গ : মহিলা ফটো উপলব্ধ

481 নাম : ভবেন ডেকা পিতাৰ নাম: পবিন ঘৰ নং : ৩২০ বয়স : 72 লিঙ্গ : পুৰুষ	LQW3237932 ফটো উপলব্ধ	482 নাম : নিলীমা ডেকা স্বামীৰ নাম: ভবেন ঘৰ নং : ৩২০ বয়স : 63 লিঙ্গ : মহিলা	LQW3237943 ফটো উপলব্ধ	483 নাম : জয়মতী ডেকা স্বামীৰ নাম: ভবেন ঘৰ নং : ৩২০ বয়স : 61 লিঙ্গ : মহিলা	LQW3237954 ফটো উপলব্ধ
484 নাম : ধনেশ্বৰ ডেকা পিতাৰ নাম: ভবেন ঘৰ নং : ৩২০ বয়স : 42 লিঙ্গ : পুৰুষ	LQW3237976 ফটো উপলব্ধ	485 নাম : নবীন ডেকা পিতাৰ নাম: ভবেন ঘৰ নং : ৩২০ বয়স : 40 লিঙ্গ : পুৰুষ	LQW3237987 ফটো উপলব্ধ	486 নাম : প্ৰতাপ ডেকা পিতাৰ নাম: ভবেন ডেকা ঘৰ নং : ৩২০ বয়স : 38 লিঙ্গ : পুৰুষ	LQW3237998 ফটো উপলব্ধ
487 নাম : ধৰনী ডেকা পিতাৰ নাম: ভবেন ডেকা ঘৰ নং : ৩২০ বয়স : 37 লিঙ্গ : পুৰুষ	LQW3238004 ফটো উপলব্ধ	S2 488 নাম : বঞ্জমণী ডেকা পিতাৰ নাম: ভবেন ডেকা ঘৰ নং : ৩২০ বয়স : 34 লিঙ্গ : মহিলা	LQW3238015 ফটো উপলব্ধ	489 নাম : অৰ্পণা কলিতা ডেকা স্বামীৰ নাম: ধনেশ্বৰ ডেকা ঘৰ নং : ৩২০ বয়স : 30 লিঙ্গ : মহিলা	LQW0195362 ফটো উপলব্ধ
490 নাম : বান ডেকা স্বামীৰ নাম: নবীন ডেকা ঘৰ নং : ৩২০ বয়স : 27 লিঙ্গ : মহিলা	LQW0401190 ফটো উপলব্ধ	491 নাম : হিমাক্ষী ৰাজবংশী ডেকা স্বামীৰ নাম: ধৰণি ডেকা ঘৰ নং : 320 বয়স : 22 লিঙ্গ : মহিলা	LQW1994623 ফটো উপলব্ধ	492 নাম : ইন্দ্ৰমায়া পৰাজুলী স্বামীৰ নাম: তেজ বাহাদুৰ ঘৰ নং : ৩২১ বয়স : 71 লিঙ্গ : মহিলা	LQW3238026 ফটো উপলব্ধ
493 নাম : লাল বাহাদুৰ পৰাজুলী পিতাৰ নাম: তেজ বাহাদুৰ ঘৰ নং : ৩২১ বয়স : 43 লিঙ্গ : পুৰুষ	LQW3238037 ফটো উপলব্ধ	494 নাম : মীনা পৰাজুলী স্বামীৰ নাম: লাল বাহাদুৰ ঘৰ নং : ৩২১ বয়স : 39 লিঙ্গ : মহিলা	LQW3238048 ফটো উপলব্ধ	495 নাম : তাৰা পৰাজুলী স্বামীৰ নাম: খ্যাম বাহাদুৰ পৰাজুলী ঘৰ নং : ৩২১ বয়স : 38 লিঙ্গ : মহিলা	LQW0305896 ফটো উপলব্ধ
496 নাম : খেম বাহাদুৰ পিতাৰ নাম: তেজ বাহাদুৰ ঘৰ নং : 321 বয়স : 37 লিঙ্গ : পুৰুষ	LQW0079277 ফটো উপলব্ধ	497 নাম : ৰূপা পৰাজুলি পিতাৰ নাম: লাল বাহাদুৰ পৰাজুলি ঘৰ নং : 321 বয়স : 21 লিঙ্গ : মহিলা	XHA0022434 ফটো উপলব্ধ	498 নাম : ছত্ৰ বাহাদুৰ দাহাল পিতাৰ নাম: চন্দ্ৰ বাহাদুৰ দাহাল ঘৰ নং : ৩২২ বয়স : 52 লিঙ্গ : পুৰুষ	LQW3238059 ফটো উপলব্ধ
499 নাম : পবিত্ৰ কুমাৰী দাহাল স্বামীৰ নাম: ছত্ৰ বাহাদুৰ দাহাল ঘৰ নং : ৩২২ বয়স : 42 লিঙ্গ : মহিলা	LQW3238060 ফটো উপলব্ধ	500 নাম : উমা দাহাল পিতাৰ নাম: চন্দ্ৰ বাহাদুৰ দাহাল ঘৰ নং : ৩২২ বয়স : 28 লিঙ্গ : মহিলা	LQW0192138 ফটো উপলব্ধ	501 নাম : সুৰাজ দাহাল পিতাৰ নাম: ছত্ৰ বাহাদুৰ দাহাল ঘৰ নং : 322 বয়স : 24 লিঙ্গ : পুৰুষ	LQW0490557 ফটো উপলব্ধ
502 নাম : আকাশ দাহাল পিতাৰ নাম: ছত্ৰ বাহাদুৰ দাহাল ঘৰ নং : 322 বয়স : 23 লিঙ্গ : পুৰুষ	LQW1114008 ফটো উপলব্ধ	503 নাম : মালতী হালৈ স্বামীৰ নাম: বিৰেন ঘৰ নং : ৩২৩ বয়স : 60 লিঙ্গ : মহিলা	LQW3238106 ফটো উপলব্ধ	504 নাম : ধৰনী বসুমতাৰী পিতাৰ নাম: হাল্লাৰাম ঘৰ নং : ৩২৪ বয়স : 58 লিঙ্গ : পুৰুষ	LQW3238140 ফটো উপলব্ধ
505 নাম : গুৰেশ্বৰী বসুমতাৰী স্বামীৰ নাম: ধৰনী ঘৰ নং : ৩২৪ বয়স : 50 লিঙ্গ : মহিলা	LQW3238151 ফটো উপলব্ধ	506 নাম : ৰতুধৰ বসুমতাৰী পিতাৰ নাম: ধৰনী বসুমতাৰী ঘৰ নং : ৩২৪ বয়স : 35 লিঙ্গ : পুৰুষ	LQW3238162 ফটো উপলব্ধ	507 নাম : উপেন বসুমতাৰী পিতাৰ নাম: ধৰণী বসুমতাৰী ঘৰ নং : ৩২৪ বয়স : 27 লিঙ্গ : পুৰুষ	LQW0194902 ফটো উপলব্ধ
508 নাম : সবিতা বসুমতাৰী স্বামীৰ নাম: উপেন বসুমতাৰী ঘৰ নং : 324 বয়স : 24 লিঙ্গ : মহিলা	LQW0487751 ফটো উপলব্ধ	509 নাম : ধনেশ্বৰ বসুমতাৰী পিতাৰ নাম: হাল্লাৰাম ঘৰ নং : ৩২৫ বয়স : 55 লিঙ্গ : পুৰুষ	LQW3238173 ফটো উপলব্ধ	510 নাম : মনিৰাম বসুমতাৰী পিতাৰ নাম: হাল্লাৰাম ঘৰ নং : ৩২৫ বয়স : 53 লিঙ্গ : পুৰুষ	LQW3238195 ফটো উপলব্ধ



511 নাম : বন বসুমতাৰী স্বামীৰ নাম: ধনেশ্বৰ ঘৰ নং : ৩২৫ বয়স : 50 লিঙ্গ : মহিলা	LQW3238184 ফটো উপলব্ধ	512 নাম : বঞ্জিত বড়ো পিতাৰ নাম: ৰবিৰাম বসুমতাৰী ঘৰ নং : ৩২৫ বয়স : 46 লিঙ্গ : পুৰুষ	LQW1911644 ফটো উপলব্ধ	513 নাম : মিন বসুমতাৰী স্বামীৰ নাম: ৰ্নজিত বসুমতাৰী ঘৰ নং : ৩২৫ বয়স : 34 লিঙ্গ : মহিলা	LQW1911951 ফটো উপলব্ধ
514 নাম : দৈচা বসুমতাৰী পিতাৰ নাম: ধনেশ্বৰ বসুমতাৰী ঘৰ নং : ৩২৫ বয়স : 33 লিঙ্গ : পুৰুষ	LQW3238219 ফটো উপলব্ধ	515 নাম : বিছতিৰাম বড়ো পিতাৰ নাম: সবেন বড়ো ঘৰ নং : ৩২৫ বয়স : 31 লিঙ্গ : পুৰুষ	LQW0194084 ফটো উপলব্ধ	516 নাম : নিদান বসুমতাৰী পিতাৰ নাম: ধনেশ্বৰ ঘৰ নং : 325 বয়স : 29 লিঙ্গ : পুৰুষ	LQW0079939 ফটো উপলব্ধ
517 নাম : মুৰ্চনা বসুমতাৰী পিতাৰ নাম: ধনেশ্বৰ বসুমতাৰী ঘৰ নং : ৩২৫ বয়স : 25 লিঙ্গ : মহিলা	LQW0415745 ফটো উপলব্ধ	518 নাম : অনিল বড়ো পিতাৰ নাম: ৰঞ্জিত বড়ো ঘৰ নং : 325 বয়স : 19 লিঙ্গ : পুৰুষ	XHA0078246 ফটো উপলব্ধ	519 নাম : চেবেন বড়ো পিতাৰ নাম: উল্লৰাম ঘৰ নং : ৩২৬ বয়স : 64 লিঙ্গ : পুৰুষ	LQW3238275 ফটো উপলব্ধ
520 নাম : মিন বড়ো স্বামীৰ নাম: চেবেন ঘৰ নং : ৩২৬ বয়স : 58 লিঙ্গ : মহিলা	LQW3238286 ফটো উপলব্ধ	521 নাম : কান্দী বড়ো পিতাৰ নাম: চেবেন ঘৰ নং : ৩২৬ বয়স : 42 লিঙ্গ : মহিলা	LQW3238297 ফটো উপলব্ধ	522 নাম : জামিনী বড়ো স্বামীৰ নাম: বিস্তিৰাম বড়ো ঘৰ নং : 326 বয়স : 32 লিঙ্গ : মহিলা	LQW0486266 ফটো উপলব্ধ
523 নাম : অজয় বড়ো পিতাৰ নাম: চেবেন ঘৰ নং : 326 বয়স : 30 লিঙ্গ : পুৰুষ	LQW0080077 ফটো উপলব্ধ	524 নাম : নীশীতা বড়ো স্বামীৰ নাম: অজয় বড়ো ঘৰ নং : 326 বয়স : 28 লিঙ্গ : মহিলা	LQW0226811 ফটো উপলব্ধ	525 নাম : গিৰিশ দাস পিতাৰ নাম: চন্দ্ৰকান্ত ঘৰ নং : ৩২৭ বয়স : 48 লিঙ্গ : পুৰুষ	LQW3238300 ফটো উপলব্ধ
526 নাম : গনেশ বড়ো পিতাৰ নাম: উল্লৰাম ঘৰ নং : ৩২৮ বয়স : 54 লিঙ্গ : পুৰুষ	LQW3238311 ফটো উপলব্ধ	527 নাম : বাসন্তী বড়ো স্বামীৰ নাম: গনেশ ঘৰ নং : ৩২৮ বয়স : 51 লিঙ্গ : মহিলা	LQW3238322 ফটো উপলব্ধ	528 নাম : বন্ধুৰাম বড়ো পিতাৰ নাম: ৰবিৰাম ঘৰ নং : ৩২৯ বয়স : 58 লিঙ্গ : পুৰুষ	LQW3238344 ফটো উপলব্ধ
529 নাম : মিজিৎ ব্ৰহ্ম স্বামীৰ নাম: বন্ধুৰাম ঘৰ নং : ৩২৯ বয়স : 48 লিঙ্গ : মহিলা	LQW3238355 ফটো উপলব্ধ	530 নাম : জীতেন বড়ো পিতাৰ নাম: ৰবিৰাম ঘৰ নং : ৩২৯ বয়স : 43 লিঙ্গ : পুৰুষ	LQW3238377 ফটো উপলব্ধ	531 নাম : দময়ন্তী বসুমতাৰী স্বামীৰ নাম: জীতেন বড়ো ঘৰ নং : ৩২৯ বয়স : 38 লিঙ্গ : মহিলা	LQW3241734 ফটো উপলব্ধ
532 নাম : নিভা ৰানী বড়ো পিতাৰ নাম: বন্ধুৰাম বড়ো ঘৰ নং : ৩২৯ বয়স : 30 লিঙ্গ : মহিলা	LQW1911859 ফটো উপলব্ধ	533 নাম : ৰৌমৌই বড়ো পিতাৰ নাম: বন্ধুৰাম বড়ো ঘৰ নং : 329 বয়স : 28 লিঙ্গ : মহিলা	LQW0080507 ফটো উপলব্ধ	534 নাম : জোংছাৰ বড়ো পিতাৰ নাম: বন্ধু ৰাম বড়ো ঘৰ নং : ৩২৯ বয়স : 25 লিঙ্গ : পুৰুষ	LQW0401943 ফটো উপলব্ধ
535 নাম : অঞ্জিমা বড়ো পিতাৰ নাম: জীতেন বড়ো ঘৰ নং : 329 বয়স : 19 লিঙ্গ : মহিলা	XHA0078063 ফটো উপলব্ধ	536 নাম : মোহিন চন্দ্ৰ বসুমতাৰী পিতাৰ নাম: সারণা ৰাম বসুমতাৰী ঘৰ নং : ৩৩০ বয়স : 75 লিঙ্গ : পুৰুষ	LQW3238399 ফটো উপলব্ধ	537 নাম : বিমলা বসুমতাৰী স্বামীৰ নাম: মহিম বসুমতাৰী ঘৰ নং : ৩৩০ বয়স : 70 লিঙ্গ : মহিলা	LQW3238402 ফটো উপলব্ধ
538 নাম : আৰতি বসুমতাৰী স্বামীৰ নাম: মোহিন চন্দ্ৰ বসুমতাৰী ঘৰ নং : ৩৩০ বয়স : 66 লিঙ্গ : মহিলা	LQW3238413 ফটো উপলব্ধ	539 নাম : চায়া ৰাম বসুমতাৰী পিতাৰ নাম: মহিম চন্দ্ৰ বসুমতাৰী ঘৰ নং : ৩৩০ বয়স : 50 লিঙ্গ : মহিলা	LQW3238424 ফটো উপলব্ধ	540 নাম : আয়াৰাম বসুমতাৰী পিতাৰ নাম: মহিম ঘৰ নং : ৩৩০ বয়স : 45 লিঙ্গ : মহিলা	LQW3238435 ফটো উপলব্ধ

541 নাম : হিতেশ বসুমতাৰী পিতাৰ নাম: মহিম ঘৰ নং : ৩৩০ বয়স : 43 লিঙ্গ : পুৰুষ	LQW3238468 ফটো উপলব্ধ	S2 542 নাম : খান্দীপ্ৰিয়া বসুমতাৰী স্বামীৰ নাম: ছায়াৰাম ঘৰ নং : ৩৩৬ বয়স : 42 লিঙ্গ : মহিলা	LQW3238446 ফটো উপলব্ধ	543 নাম : দ্বিজেন বসুমতাৰী পিতাৰ নাম: মহিম ঘৰ নং : ৩৩০ বয়স : 42 লিঙ্গ : পুৰুষ	LQW3238479 ফটো উপলব্ধ
544 নাম : জয়প্ৰকাশ বসুমতাৰী পিতাৰ নাম: মহিন চন্দ্ৰ বসুমতাৰী ঘৰ নং : ৩৩০ বয়স : 39 লিঙ্গ : পুৰুষ	LQW3238480 ফটো উপলব্ধ	545 নাম : জয়ন্তী বসুমতাৰী স্বামীৰ নাম: আযীৰাম বসুমতাৰী ঘৰ নং : ৩৩০ বয়স : 37 লিঙ্গ : মহিলা	LQW1526961 ফটো উপলব্ধ	546 নাম : প্ৰাণীল বসুমতাৰী পিতাৰ নাম: মহিম বড়ো ঘৰ নং : ৩৩০ বয়স : 36 লিঙ্গ : পুৰুষ	LQW3238515 ফটো উপলব্ধ
547 নাম : ফুলন্তী বসুমতাৰী স্বামীৰ নাম: হিতেশ বসুমতাৰী ঘৰ নং : 34 বয়স : 34 লিঙ্গ : মহিলা	LQW3238491 ফটো উপলব্ধ	548 নাম : লক্ষী বসুমতাৰী পিতাৰ নাম: প্ৰাণীল বসুমতাৰী ঘৰ নং : 32 বয়স : 32 লিঙ্গ : মহিলা	LQW3238504 ফটো উপলব্ধ	549 নাম : জোশা বড়ো পিতাৰ নাম: দ্বিজেন বাসুমত্ৰী ঘৰ নং : 330 বয়স : 28 লিঙ্গ : মহিলা	LQW0226225 ফটো উপলব্ধ
550 নাম : ৰাজ বসুমতাৰী পিতাৰ নাম: হিতেশ বসুমতাৰী ঘৰ নং : 330 বয়স : 20 লিঙ্গ : পুৰুষ	XHA0129429 ফটো উপলব্ধ	551 নাম : অমৰসিং বসুমতাৰী পিতাৰ নাম: ছায়া ৰাম বসুমতাৰী ঘৰ নং : 330 বয়স : 19 লিঙ্গ : পুৰুষ	XHA0078253 ফটো উপলব্ধ	552 নাম : সৰথ চন্দ্ৰ বড়ো পিতাৰ নাম: কমলা ঘৰ নং : ৩৩১ বয়স : 64 লিঙ্গ : পুৰুষ	LQW3238526 ফটো উপলব্ধ
553 নাম : ভদেষ্ঠী বড়ো স্বামীৰ নাম: কনক বড়ো ঘৰ নং : ৩৩১ বয়স : 62 লিঙ্গ : মহিলা	LQW0193458 ফটো উপলব্ধ	554 নাম : নাৰায়ন বৈশ্য মাতৃৰ নাম: সাবেত্ৰী বৈশ্য ঘৰ নং : ৩৩১ বয়স : 49 লিঙ্গ : পুৰুষ	LQW0193466 ফটো উপলব্ধ	555 নাম : ধৰ্মেশ্বৰ বড়ো মাতৃৰ নাম: ভদেষ্ঠী বড়ো ঘৰ নং : ৩৩১ বয়স : 39 লিঙ্গ : পুৰুষ	LQW0193870 ফটো উপলব্ধ
556 নাম : মামণি বড়ো স্বামীৰ নাম: শৰথ চন্দ্ৰ বড়ো ঘৰ নং : 331 বয়স : 38 লিঙ্গ : মহিলা	LQW1169077 ফটো উপলব্ধ	S2 557 নাম : নিলেশ্বৰী বড়ো স্বামীৰ নাম: দিংশী ঘৰ নং : ৩৩২ বয়স : 69 লিঙ্গ : মহিলা	LQW3238559 ফটো উপলব্ধ	558 নাম : কমল বড়ো পিতাৰ নাম: ঢেকিয়া বড়ো ঘৰ নং : ৩৩২ বয়স : 48 লিঙ্গ : পুৰুষ	LQW3238571 ফটো উপলব্ধ
559 নাম : গোলাপ বড়ো পিতাৰ নাম: দিংশী ঘৰ নং : ৩৩২ বয়স : 45 লিঙ্গ : পুৰুষ	LQW3238582 ফটো উপলব্ধ	560 নাম : পূৰ্ণিমা বড়ো স্বামীৰ নাম: গোলাপ বড়ো ঘৰ নং : ৩৩২ বয়স : 41 লিঙ্গ : মহিলা	LQW3238606 ফটো উপলব্ধ	561 নাম : ফুলয়ন্তী স্বামীৰ নাম: কমল বড়ো ঘৰ নং : ৩৩২ বয়স : 35 লিঙ্গ : মহিলা	LQW3238593 ফটো উপলব্ধ
562 নাম : কোৰিনা বড়ো পিতাৰ নাম: গোলাপ বড়ো ঘৰ নং : 332 বয়স : 20 লিঙ্গ : মহিলা	XHA0078204 ফটো উপলব্ধ	563 নাম : চম্পা বড়ো স্বামীৰ নাম: দুলেন বড়ো ঘৰ নং : ৩৩৩ বয়স : 54 লিঙ্গ : মহিলা	LQW0193599 ফটো উপলব্ধ	564 নাম : দুলেন বড়ো পিতাৰ নাম: ৰামপ্ৰসাদ বড়ো ঘৰ নং : ৩৩৩ বয়স : 53 লিঙ্গ : পুৰুষ	LQW0194514 ফটো উপলব্ধ
565 নাম : যোগেশ বড়ো পিতাৰ নাম: নোমল ঘৰ নং : ৩৩৩ বয়স : 42 লিঙ্গ : পুৰুষ	LQW3238639 ফটো উপলব্ধ	566 নাম : গনেশ বড়ো পিতাৰ নাম: নোমল ঘৰ নং : ৩৩৩ বয়স : 40 লিঙ্গ : পুৰুষ	LQW3238651 ফটো উপলব্ধ	567 নাম : অঞ্জলী বড়ো স্বামীৰ নাম: যোগেশ ঘৰ নং : ৩৩৩ বয়স : 38 লিঙ্গ : মহিলা	LQW3238640 ফটো উপলব্ধ
568 নাম : ৰঞ্জু বড়ো স্বামীৰ নাম: গনেশ ঘৰ নং : ৩৩৩ বয়স : 37 লিঙ্গ : মহিলা	LQW3238662 ফটো উপলব্ধ	569 নাম : জান ডেকা স্বামীৰ নাম: জ্যোতিশ ডেকা ঘৰ নং : ৩৩৩ বয়স : 29 লিঙ্গ : মহিলা	LQW0195222 ফটো উপলব্ধ	570 নাম : অনিমা বড়ো স্বামীৰ নাম: জিতু বড়ো ঘৰ নং : ৩৩৩ বয়স : 29 লিঙ্গ : মহিলা	LQW0193656 ফটো উপলব্ধ



571 নাম : নিজম বড়ো পিতাৰ নাম: জীতেন বড়ো ঘৰ নং : 333 বয়স : 25 লিঙ্গ : পুৰুষ	LQW1505445 ফটো উপলব্ধ	572 নাম : বেণুকা বড়ো পিতাৰ নাম: জীতেন বড়ো ঘৰ নং : 333 বয়স : 21 লিঙ্গ : মহিলা	LQW2018752 ফটো উপলব্ধ	S2 573 নাম : সঞ্জিতা বড়ো পিতাৰ নাম: জগেশ বড়ো ঘৰ নং : 333 বয়স : 21 লিঙ্গ : মহিলা	LQW2018778 ফটো উপলব্ধ
574 নাম : বৈসুমৈ বড়ো পিতাৰ নাম: গনেশ বড়ো ঘৰ নং : 333 বয়স : 20 লিঙ্গ : মহিলা	XHA0078097 ফটো উপলব্ধ	575 নাম : দৈমু বড়ো পিতাৰ নাম: জগেশ বড়ো ঘৰ নং : 333 বয়স : 19 লিঙ্গ : মহিলা	XHA0078048 ফটো উপলব্ধ	576 নাম : পখিলা বড়ো পিতাৰ নাম: জীতেন বড়ো ঘৰ নং : 333 বয়স : 19 লিঙ্গ : মহিলা	XHA0078139 ফটো উপলব্ধ
S2 577 নাম : বিণা বড়ো স্বামীৰ নাম: নন্দ বড়ো ঘৰ নং : 333 বয়স : 53 লিঙ্গ : মহিলা	LQW0368928 ফটো উপলব্ধ	578 নাম : উদাংশী বড়ো স্বামীৰ নাম: গোহোম বড়ো ঘৰ নং : 333 বয়স : 25 লিঙ্গ : মহিলা	LQW0368886 ফটো উপলব্ধ	579 নাম : জীতেন বড়ো পিতাৰ নাম: নমল ঘৰ নং : 333 বয়স : 48 লিঙ্গ : পুৰুষ	LQW3238673 ফটো উপলব্ধ
580 নাম : জোনালী বড়ো স্বামীৰ নাম: জীতেন ঘৰ নং : 333 বয়স : 43 লিঙ্গ : মহিলা	LQW3238684 ফটো উপলব্ধ	581 নাম : কন্দৰ্প ডেকা পিতাৰ নাম: পবিন ঘৰ নং : 334 বয়স : 70 লিঙ্গ : পুৰুষ	LQW3238695 ফটো উপলব্ধ	582 নাম : খামা ডেকা স্বামীৰ নাম: কন্দৰ্প ঘৰ নং : 334 বয়স : 54 লিঙ্গ : মহিলা	LQW3238708 ফটো উপলব্ধ
583 নাম : চম্পক ডেকা পিতাৰ নাম: কন্দৰ্প ডেকা ঘৰ নং : 334 বয়স : 33 লিঙ্গ : পুৰুষ	LQW3238719 ফটো উপলব্ধ	584 নাম : অপু ডেকা পিতাৰ নাম: কন্দৰ্প ডেকা ঘৰ নং : 334 বয়স : 28 লিঙ্গ : পুৰুষ	LQW0081729 ফটো উপলব্ধ	585 নাম : বুমী ডেকা স্বামীৰ নাম: চম্পক ডেকা ঘৰ নং : 334 বয়স : 25 লিঙ্গ : মহিলা	LQW0483271 ফটো উপলব্ধ
586 নাম : অতুল ডেকা পিতাৰ নাম: পবিন ডেকা ঘৰ নং : 335 বয়স : 69 লিঙ্গ : পুৰুষ	LQW3238764 ফটো উপলব্ধ	587 নাম : প্ৰতিমা ডেকা স্বামীৰ নাম: অতুল ডেকা ঘৰ নং : 335 বয়স : 59 লিঙ্গ : মহিলা	LQW3238775 ফটো উপলব্ধ	588 নাম : দলাল ডেকা পিতাৰ নাম: অতুল ডেকা ঘৰ নং : 335 বয়স : 42 লিঙ্গ : পুৰুষ	LQW3238786 ফটো উপলব্ধ
589 নাম : হিৰণ্য ডেকা পিতাৰ নাম: অতুল ডেকা ঘৰ নং : 335 বয়স : 39 লিঙ্গ : পুৰুষ	LQW3238731 ফটো উপলব্ধ	590 নাম : ডালিমী ডেকা স্বামীৰ নাম: দলাল ডেকা ঘৰ নং : 335 বয়স : 39 লিঙ্গ : মহিলা	LQW3238742 ফটো উপলব্ধ	591 নাম : জ্যোতিষ ডেকা পিতাৰ নাম: অতুল ডেকা ঘৰ নং : 335 বয়স : 34 লিঙ্গ : পুৰুষ	LQW3238720 ফটো উপলব্ধ
592 নাম : জুন ডেকা স্বামীৰ নাম: জ্যোতিষ ডেকা ঘৰ নং : 335 বয়স : 28 লিঙ্গ : মহিলা	LQW0398230 ফটো উপলব্ধ	593 নাম : মাধব হালৈ পিতাৰ নাম: নলিত ঘৰ নং : 336 বয়স : 72 লিঙ্গ : পুৰুষ	LQW3238797 ফটো উপলব্ধ	594 নাম : নয়না হালৈ স্বামীৰ নাম: মাধব ঘৰ নং : 336 বয়স : 56 লিঙ্গ : মহিলা	LQW3238800 ফটো উপলব্ধ
595 নাম : বেণুকা হালৈ স্বামীৰ নাম: ধীৰেশ্বৰ ঘৰ নং : 336 বয়স : 36 লিঙ্গ : মহিলা	LQW3238822 ফটো উপলব্ধ	596 নাম : কমল হালৈ পিতাৰ নাম: মাধব হালৈ ঘৰ নং : 336 বয়স : 36 লিঙ্গ : পুৰুষ	LQW1911768 ফটো উপলব্ধ	597 নাম : পিহকি সৰণিয়া হালৈ স্বামীৰ নাম: কমল হালৈ ঘৰ নং : 336 বয়স : 27 লিঙ্গ : মহিলা	LQW0307389 ফটো উপলব্ধ
598 নাম : গৌতম হালৈ পিতাৰ নাম: ধীৰেশ্বৰ হালৈ ঘৰ নং : 336 বয়স : 23 লিঙ্গ : পুৰুষ	LQW0490532 ফটো উপলব্ধ	599 নাম : নবজিত হালৈ মাতৃৰ নাম: বেণুকা হালৈ ঘৰ নং : 336 বয়স : 22 লিঙ্গ : পুৰুষ	XHA0114728 ফটো উপলব্ধ	600 নাম : লক্ষ্য বালা হালৈ স্বামীৰ নাম: হৰেন ঘৰ নং : 337 বয়স : 75 লিঙ্গ : মহিলা	LQW3238833 ফটো উপলব্ধ

601 নাম : পদো হালৈ অন্যান্য: লক্ষ্মীলা হালৈ ঘৰ নং : ৩৩৭ বয়স : 55 লিঙ্গ : পুৰুষ	LQW3238866 ফটো উপলব্ধ	602 নাম : বাপুকন হালৈ পিতাৰ নাম: হৰেন ঘৰ নং : ৩৩৭ বয়স : 49 লিঙ্গ : পুৰুষ	LQW3238844 ফটো উপলব্ধ	603 নাম : দিপালী হালৈ স্বামীৰ নাম: বাপুকন ঘৰ নং : ৩৩৭ বয়স : 38 লিঙ্গ : মহিলা	LQW3238855 ফটো উপলব্ধ
604 নাম : বুবল হালৈ পিতাৰ নাম: বাপুকন হালৈ ঘৰ নং : ৩৩৭ বয়স : 25 লিঙ্গ : পুৰুষ	LQW0304931 ফটো উপলব্ধ	605 নাম : মানব হালৈ পিতাৰ নাম: বাপুকন হালৈ ঘৰ নং : 337 বয়স : 21 লিঙ্গ : পুৰুষ	XHA0055525 ফটো উপলব্ধ	606 নাম : লালবাহাদুৰ ঢাকাল পিতাৰ নাম: উদয় ঘৰ নং : ৩৩৯ বয়স : 74 লিঙ্গ : পুৰুষ	LQW3238899 ফটো উপলব্ধ
607 নাম : পূৰ্ণমায়া ঢাকাল স্বামীৰ নাম: লালবাহাদুৰ ঘৰ নং : ৩৩৯ বয়স : 68 লিঙ্গ : মহিলা	LQW3238902 ফটো উপলব্ধ	608 নাম : ঠিৰো মায়া ঢাকাল স্বামীৰ নাম: লালবাহাদুৰ ঘৰ নং : ৩৩৯ বয়স : 66 লিঙ্গ : মহিলা	LQW3238913 ফটো উপলব্ধ	609 নাম : খীনা মায়া চেত্ৰী পিতাৰ নাম: লাল বাহাদুৰ চেত্ৰী ঘৰ নং : ৩৩৯ বয়স : 57 লিঙ্গ : মহিলা	LQW0305912 ফটো উপলব্ধ
610 নাম : বাজু মুণ্ডা পিতাৰ নাম: বাচো মুণ্ডা ঘৰ নং : ৩৩৯ বয়স : 40 লিঙ্গ : পুৰুষ	LQW0367052 ফটো উপলব্ধ	611 নাম : মনোজ ঢাকাল পিতাৰ নাম: লাল বাহাদুৰ ঢাকাল ঘৰ নং : ৩৩৯ বয়স : 38 লিঙ্গ : পুৰুষ	LQW3238935 ফটো উপলব্ধ	612 নাম : টেক বাহাদুৰ ছেত্ৰী পিতাৰ নাম: জগতি ঘৰ নং : ৩৪০ বয়স : 76 লিঙ্গ : পুৰুষ	LQW3238946 ফটো উপলব্ধ
613 নাম : বিষ্ণুমায়া ছেত্ৰী স্বামীৰ নাম: তেৰবাহাদুৰ ঘৰ নং : ৩৪০ বয়স : 64 লিঙ্গ : মহিলা	LQW3238957 ফটো উপলব্ধ	614 নাম : গনেশ ছেত্ৰী পিতাৰ নাম: শমশেৰ চেত্ৰী ঘৰ নং : 340 বয়স : 60 লিঙ্গ : পুৰুষ	LQW0330902 ফটো উপলব্ধ	615 নাম : তাৰা ছেত্ৰী স্বামীৰ নাম: গনেশ ছেত্ৰী ঘৰ নং : 340 বয়স : 49 লিঙ্গ : মহিলা	LQW1435866 ফটো উপলব্ধ
616 নাম : ছত্ৰ বাহাদুৰ ছেত্ৰী পিতাৰ নাম: তেৰবাহাদুৰ ঘৰ নং : ৩৪০ বয়স : 46 লিঙ্গ : পুৰুষ	LQW3238968 ফটো উপলব্ধ	617 নাম : নিৰ্মলা ছেত্ৰী স্বামীৰ নাম: ছত্ৰ বাহাদুৰ ঘৰ নং : ৩৪০ বয়স : 43 লিঙ্গ : মহিলা	LQW3238979 ফটো উপলব্ধ	618 নাম : বাৰ্জেন চেত্ৰী পিতাৰ নাম: তেৰ বাহাদুৰ চেত্ৰী ঘৰ নং : ৩৪০ বয়স : 39 লিঙ্গ : পুৰুষ	LQW3238991 ফটো উপলব্ধ
619 নাম : এছোদা ঢাকাল পিতাৰ নাম: তেৰ বাহাদুৰ চেত্ৰী ঘৰ নং : ৩৪০ বয়স : 37 লিঙ্গ : মহিলা	LQW3238980 ফটো উপলব্ধ	620 নাম : প্ৰিয়ংকা ছেত্ৰী পিতাৰ নাম: গনেশ ছেত্ৰী ঘৰ নং : ৩৪০ বয়স : 27 লিঙ্গ : মহিলা	LQW0270132 ফটো উপলব্ধ	621 নাম : পূজা ছেত্ৰী পিতাৰ নাম: গনেশ ছেত্ৰী ঘৰ নং : ৩৪০ বয়স : 25 লিঙ্গ : মহিলা	LQW0270165 ফটো উপলব্ধ
622 নাম : বাধা দেবী ছেত্ৰী স্বামীৰ নাম: বিৰবাহাদুৰ ঘৰ নং : ৩৪১ বয়স : 73 লিঙ্গ : মহিলা	LQW3239007 ফটো উপলব্ধ	623 নাম : বদী ঢাকাল পিতাৰ নাম: বিৰবাহাদুৰ ঘৰ নং : ৩৪১ বয়স : 44 লিঙ্গ : পুৰুষ	LQW3239018 ফটো উপলব্ধ	624 নাম : জ্ঞান বাহাদুৰ ছেত্ৰী পিতাৰ নাম: বিৰবাহাদুৰ ঘৰ নং : ৩৪১ বয়স : 42 লিঙ্গ : পুৰুষ	LQW3239030 ফটো উপলব্ধ
625 নাম : শান্তি ঢাকাল স্বামীৰ নাম: গিজন বাহাদুৰ ঘৰ নং : ৩৪১ বয়স : 41 লিঙ্গ : মহিলা	LQW3241723 ফটো উপলব্ধ	626 নাম : বীতা ছেত্ৰী স্বামীৰ নাম: বদী কুঃ ঘৰ নং : ৩৪১ বয়স : 40 লিঙ্গ : মহিলা	LQW3239029 ফটো উপলব্ধ	627 নাম : শ্যাম বাহাদুৰ ছেত্ৰী পিতাৰ নাম: বিৰবাহাদুৰ ঘৰ নং : ৩৪১ বয়স : 38 লিঙ্গ : পুৰুষ	LQW3239041 ফটো উপলব্ধ
628 নাম : গীতা ঢাকাল স্বামীৰ নাম: শ্যাম বাহাদুৰ ছেত্ৰী ঘৰ নং : ৩৪১ বয়স : 37 লিঙ্গ : মহিলা	LQW0194852 ফটো উপলব্ধ	629 নাম : জামিনী ডেকা স্বামীৰ নাম: থানেশ্বৰ ঘৰ নং : ৩৪২ বয়স : 75 লিঙ্গ : মহিলা	LQW3239052 ফটো উপলব্ধ	630 নাম : নকুল ডেকা পিতাৰ নাম: থানেশ্বৰ ঘৰ নং : ৩৪২ বয়স : 53 লিঙ্গ : পুৰুষ	LQW3239063 ফটো উপলব্ধ



631 নাম : দিলীপ ডেকা পিতাৰ নাম: থানেশ্বৰ ঘৰ নং : ৩৪২ বয়স : 49 লিঙ্গ : পুৰুষ	LQW3239085 ফটো উপলব্ধ	632 নাম : প্রতিভা ডেকা স্বামীৰ নাম: নকুল ঘৰ নং : ৩৪২ বয়স : 44 লিঙ্গ : মহিলা	LQW3239074 ফটো উপলব্ধ	633 নাম : নিপেন মেধি পিতাৰ নাম: দিলিপ মেধি ঘৰ নং : 342 বয়স : 29 লিঙ্গ : পুৰুষ	LQW1131267 ফটো উপলব্ধ
634 নাম : নিপন মেধি পিতাৰ নাম: দিলিপ মেধি ঘৰ নং : 342 বয়স : 23 লিঙ্গ : পুৰুষ	LQW1131325 ফটো উপলব্ধ	635 নাম : বশী বড়ো স্বামীৰ নাম: মনি বড়ো ঘৰ নং : 343 বয়স : 26 লিঙ্গ : মহিলা	LQW1118843 ফটো উপলব্ধ	636 নাম : জয়মতী হীৰা স্বামীৰ নাম: কৰকতু হীৰা ঘৰ নং : ৩৪৪ বয়স : 75 লিঙ্গ : মহিলা	LQW3239096 ফটো উপলব্ধ
637 নাম : বিপুল হীৰা পিতাৰ নাম: কৰকতু হীৰা ঘৰ নং : ৩৪৪ বয়স : 48 লিঙ্গ : পুৰুষ	LQW3239109 ফটো উপলব্ধ	638 নাম : প্রদীপ দাস পিতাৰ নাম: কৰকতু দাস ঘৰ নং : ৩৪৪ বয়স : 43 লিঙ্গ : পুৰুষ	LQW3239110 ফটো উপলব্ধ	639 নাম : পৰেশ দাস পিতাৰ নাম: কৰকতু দাস ঘৰ নং : 344 বয়স : 37 লিঙ্গ : পুৰুষ	LQW0083238 ফটো উপলব্ধ
640 নাম : বুমী দাস স্বামীৰ নাম: বিবুল হীৰা ঘৰ নং : ৩৪৪ বয়স : 36 লিঙ্গ : মহিলা	LQW0195255 ফটো উপলব্ধ	641 নাম : জোহনগী দাস স্বামীৰ নাম: পৰেশ দাস ঘৰ নং : 344 বয়স : 28 লিঙ্গ : মহিলা	LQW0226191 ফটো উপলব্ধ	642 নাম : ছজিন দাস পিতাৰ নাম: দাশিৰাম ঘৰ নং : ৩৪৫ বয়স : 59 লিঙ্গ : পুৰুষ	LQW3239143 ফটো উপলব্ধ
643 নাম : কামিনী দাস স্বামীৰ নাম: চজিন ঘৰ নং : ৩৪৫ বয়স : 53 লিঙ্গ : মহিলা	LQW3239154 ফটো উপলব্ধ	644 নাম : চম্পা দাস পিতাৰ নাম: ছজিন দাস ঘৰ নং : 345 বয়স : 23 লিঙ্গ : মহিলা	LQW2012110 ফটো উপলব্ধ	645 নাম : পবিন হীৰা পিতাৰ নাম: দাশিৰাম ঘৰ নং : ৩৪৬ বয়স : 56 লিঙ্গ : পুৰুষ	LQW3239165 ফটো উপলব্ধ
646 নাম : ললিতা হীৰা স্বামীৰ নাম: পবিন ঘৰ নং : ৩৪৬ বয়স : 49 লিঙ্গ : মহিলা	LQW3239176 ফটো উপলব্ধ	647 নাম : ধনমনি দাস পিতাৰ নাম: পবিন দাস ঘৰ নং : ৩৪৬ বয়স : 31 লিঙ্গ : পুৰুষ	LQW0196329 ফটো উপলব্ধ	648 নাম : বিংকু মনি দাস স্বামীৰ নাম: ধন মনি ঘৰ নং : ৩৪৬ বয়স : 24 লিঙ্গ : মহিলা	LQW1166370 ফটো উপলব্ধ
649 নাম : কৃষ্ণমায়া ছেত্ৰী স্বামীৰ নাম: কৃষ্ণবাহাদুৰ ঘৰ নং : ৩৪৭ বয়স : 73 লিঙ্গ : মহিলা	LQW3239187 ফটো উপলব্ধ	650 নাম : চত্ৰবাহাদুৰ ছেত্ৰী পিতাৰ নাম: কৃষ্ণবাহাদুৰ ঘৰ নং : ৩৪৭ বয়স : 55 লিঙ্গ : পুৰুষ	LQW3239198 ফটো উপলব্ধ	651 নাম : খৰ্গ বাহাদুৰ ছেত্ৰী পিতাৰ নাম: কৃষ্ণ ঘৰ নং : ৩৪৭ বয়স : 50 লিঙ্গ : পুৰুষ	LQW3239212 ফটো উপলব্ধ
652 নাম : বেৰুকা দেবী ছেত্ৰী স্বামীৰ নাম: চত্ৰ বাহাদুৰ ঘৰ নং : ৩৪৭ বয়স : 49 লিঙ্গ : মহিলা	LQW3239201 ফটো উপলব্ধ	653 নাম : গোলাপী দাস স্বামীৰ নাম: কৰুনা কান্ত দাস ঘৰ নং : ৩৪৭ বয়স : 49 লিঙ্গ : মহিলা	LQW0194381 ফটো উপলব্ধ	654 নাম : তুলসী দেৱী ছেত্ৰী স্বামীৰ নাম: খৰ্গ বাহাদুৰ ছেত্ৰী ঘৰ নং : ৩৪৭ বয়স : 44 লিঙ্গ : মহিলা	LQW3239223 ফটো উপলব্ধ
655 নাম : পুলক চেত্ৰী পিতাৰ নাম: ছত্ৰ চেত্ৰী ঘৰ নং : ৩৪৭ বয়স : 33 লিঙ্গ : পুৰুষ	LQW3239234 ফটো উপলব্ধ	656 নাম : পংকজ চেত্ৰী পিতাৰ নাম: চত্ৰ বাহাদুৰ ঘৰ নং : 347 বয়স : 29 লিঙ্গ : পুৰুষ	LQW0083709 ফটো উপলব্ধ	657 নাম : জীতেন বৈশ্য পিতাৰ নাম: কৃষ্ণ ঘৰ নং : ৩৪৮ বয়স : 71 লিঙ্গ : পুৰুষ	LQW3239245 ফটো উপলব্ধ
658 নাম : কুসুম বৈশ্য স্বামীৰ নাম: জীতেন ঘৰ নং : ৩৪৮ বয়স : 64 লিঙ্গ : মহিলা	LQW3239256 ফটো উপলব্ধ	659 নাম : তিলক বৈশ্য পিতাৰ নাম: জীতেন ঘৰ নং : ৩৪৮ বয়স : 44 লিঙ্গ : মহিলা	LQW3239267 ফটো উপলব্ধ	660 নাম : উমেশ বৈশ্য পিতাৰ নাম: জীতেন ঘৰ নং : ৩৪৮ বয়স : 42 লিঙ্গ : পুৰুষ	LQW3239278 ফটো উপলব্ধ

661 নাম : হৰগোবিন্দ বৈশ্য পিতাৰ নাম: জীতেন বৈশ্য ঘৰ নং : 38৮ বয়স : 38 লিঙ্গ : পুৰুষ	LQW0196568 ফটো উপলব্ধ	662 নাম : ডিম্বেশ্বৰ বৈশ্য পিতাৰ নাম: জীতেন ঘৰ নং : 38৮ বয়স : 37 লিঙ্গ : পুৰুষ	LQW3239289 ফটো উপলব্ধ	663 নাম : ধৰ্মেশ্বৰ বৈশ্য পিতাৰ নাম: জীতেন বৈশ্য ঘৰ নং : 348 বয়স : 28 লিঙ্গ : পুৰুষ	LQW0225961 ফটো উপলব্ধ
664 নাম : বিৰ বাহাদুৰ ছেত্ৰী পিতাৰ নাম: জয় বাহাদুৰছেত্ৰী ঘৰ নং : 38৯ বয়স : 50 লিঙ্গ : পুৰুষ	LQW3239303 ফটো উপলব্ধ	665 নাম : বেনকা ছেত্ৰী স্বামীৰ নাম: বিৰবাহাদুৰ ঘৰ নং : 38৯ বয়স : 43 লিঙ্গ : মহিলা	LQW3239314 ফটো উপলব্ধ	666 নাম : নিল বাহাদুৰ ছেত্ৰী পিতাৰ নাম: জয় ঘৰ নং : 3৫০ বয়স : 55 লিঙ্গ : পুৰুষ	LQW3239325 ফটো উপলব্ধ
667 নাম : উমা দেবী ছেত্ৰী স্বামীৰ নাম: নিলবাহাদুৰ ঘৰ নং : 3৫০ বয়স : 43 লিঙ্গ : মহিলা	LQW3239336 ফটো উপলব্ধ	668 নাম : থমন বাহাদুৰ ছেত্ৰী পিতাৰ নাম: নিল বাহাদুৰ ছেত্ৰী ঘৰ নং : 350 বয়স : 24 লিঙ্গ : পুৰুষ	LQW2011369 ফটো উপলব্ধ	669 নাম : ৰবি ডেকা পিতাৰ নাম: পবিন ঘৰ নং : 3৫১ বয়স : 70 লিঙ্গ : পুৰুষ	LQW3239347 ফটো উপলব্ধ
670 নাম : পদমী ডেকা স্বামীৰ নাম: ৰবিৰাম ঘৰ নং : 351 বয়স : 50 লিঙ্গ : মহিলা	LQW3239358 ফটো উপলব্ধ	671 নাম : কিশোৰ ডেকা পিতাৰ নাম: ৰবি ডেকা ঘৰ নং : 3৫১ বয়স : 26 লিঙ্গ : পুৰুষ	LQW0368738 ফটো উপলব্ধ	672 নাম : জয়মতী দাস স্বামীৰ নাম: দমহু ঘৰ নং : 3৫২ বয়স : 70 লিঙ্গ : মহিলা	LQW3239369 ফটো উপলব্ধ
673 নাম : কৰনা কান্ত দাস পিতাৰ নাম: দমহু ঘৰ নং : 352 বয়স : 57 লিঙ্গ : পুৰুষ	LQW3239392 ফটো উপলব্ধ	674 নাম : গনেশ দাস পিতাৰ নাম: দমহু ঘৰ নং : 3৫২ বয়স : 48 লিঙ্গ : পুৰুষ	LQW3239405 ফটো উপলব্ধ	675 নাম : ৰঞ্জাবানী দাস স্বামীৰ নাম: হৰেশ্বৰ ঘৰ নং : 3৫২ বয়স : 48 লিঙ্গ : মহিলা	LQW3239381 ফটো উপলব্ধ
676 নাম : মনিকান্ত দাস পিতাৰ নাম: দমহু ঘৰ নং : 3৫২ বয়স : 45 লিঙ্গ : পুৰুষ	LQW3239416 ফটো উপলব্ধ	677 নাম : সুমিত্ৰা দাস স্বামীৰ নাম: মনিকান্ত ঘৰ নং : 3৫২ বয়স : 38 লিঙ্গ : মহিলা	LQW3239427 ফটো উপলব্ধ	678 নাম : দীপ্তি দাস স্বামীৰ নাম: গনেশ দাস ঘৰ নং : 3৫২ বয়স : 37 লিঙ্গ : মহিলা	LQW0195172 ফটো উপলব্ধ
679 নাম : হিতেশ দাস মাতৃৰ নাম: ৰঞ্জু দাস ঘৰ নং : 3৫২ বয়স : 31 লিঙ্গ : পুৰুষ	LQW0084616 ফটো উপলব্ধ	680 নাম : কল্পজিত দাস মাতৃৰ নাম: ৰঞ্জু দাস ঘৰ নং : 352 বয়স : 29 লিঙ্গ : পুৰুষ	LQW0084665 ফটো উপলব্ধ	681 নাম : হেমন্ত দাস পিতাৰ নাম: ফনি দাস ঘৰ নং : 352 বয়স : 22 লিঙ্গ : পুৰুষ	LQW1483569 ফটো উপলব্ধ
682 নাম : নিশান্ত দাস পিতাৰ নাম: কৰনা কান্ত দাস ঘৰ নং : 352 বয়স : 20 লিঙ্গ : পুৰুষ	XHA0047068 ফটো উপলব্ধ	683 নাম : ধনেশ্বৰী দাস পিতাৰ নাম: মনোহৰি ঘৰ নং : 3৫3 বয়স : 53 লিঙ্গ : মহিলা	LQW3239449 ফটো উপলব্ধ	684 নাম : ফনিধৰ দাস পিতাৰ নাম: মনোহৰি ঘৰ নং : 3৫3 বয়স : 50 লিঙ্গ : পুৰুষ	LQW3239450 ফটো উপলব্ধ
685 নাম : গীতমনি দাস স্বামীৰ নাম: ফনিধৰ ঘৰ নং : 3৫3 বয়স : 44 লিঙ্গ : মহিলা	LQW3239461 ফটো উপলব্ধ	686 নাম : খগেন দাস পিতাৰ নাম: মনোহৰি ঘৰ নং : 3৫3 বয়স : 43 লিঙ্গ : পুৰুষ	LQW3239472 ফটো উপলব্ধ	687 নাম : নমিতা দাস স্বামীৰ নাম: খগেন দাস ঘৰ নং : 3৫3 বয়স : 38 লিঙ্গ : মহিলা	LQW0309120 ফটো উপলব্ধ
688 নাম : গয়াপ্ৰীয়া ডেকা স্বামীৰ নাম: জগত ঘৰ নং : 3৫৪ বয়স : 85 লিঙ্গ : মহিলা	LQW3239483 ফটো উপলব্ধ	689 নাম : অৰুন ডেকা পিতাৰ নাম: জগত ঘৰ নং : 3৫৪ বয়স : 58 লিঙ্গ : পুৰুষ	LQW3239494 ফটো উপলব্ধ	690 নাম : গীতা ডেকা স্বামীৰ নাম: অৰুন ঘৰ নং : 3৫৪ বয়স : 48 লিঙ্গ : মহিলা	LQW3239507 ফটো উপলব্ধ



691 নাম : মনোৰঞ্জন ডেকা পিতাৰ নাম: জগত ঘৰ নং : ৩৫৫ বয়স : 70 লিঙ্গ : পুৰুষ	LQW3239529 ফটো উপলব্ধ	692 নাম : সাবিত্ৰী ডেকা স্বামীৰ নাম: মনোৰঞ্জন ঘৰ নং : ৩৫৫ বয়স : 61 লিঙ্গ : মহিলা	LQW3239530 ফটো উপলব্ধ	693 নাম : দীপ্ৰেখা ডেকা পিতাৰ নাম: মনোৰঞ্জন ডেকা ঘৰ নং : ৩৫৫ বয়স : 32 লিঙ্গ : মহিলা	LQW0403741 ফটো উপলব্ধ
694 নাম : মানৱ ডেকা পিতাৰ নাম: মনোৰঞ্জন ডেকা ঘৰ নং : ৩৫৫ বয়স : 31 লিঙ্গ : পুৰুষ	LQW1911815 ফটো উপলব্ধ	695 নাম : মহেশ্বৰ হীৰা পিতাৰ নাম: আইলা ঘৰ নং : ৩৫৭ বয়স : 79 লিঙ্গ : পুৰুষ	LQW3239609 ফটো উপলব্ধ	696 নাম : কিৰণ বালা দাস স্বামীৰ নাম: চন্দ্ৰকান্ত ঘৰ নং : ৩৫৭ বয়স : 71 লিঙ্গ : মহিলা	LQW3239552 ফটো উপলব্ধ
697 নাম : নিলীমা হীৰা স্বামীৰ নাম: মহেশ্বৰ ঘৰ নং : ৩৫৭ বয়স : 70 লিঙ্গ : মহিলা	LQW3239610 ফটো উপলব্ধ	698 নাম : মিনা দাস স্বামীৰ নাম: গিৰিশ ঘৰ নং : ৩৫৭ বয়স : 44 লিঙ্গ : মহিলা	LQW3239563 ফটো উপলব্ধ	699 নাম : দণ্ডি দাস পিতাৰ নাম: চন্দ্ৰকান্ত ঘৰ নং : ৩৫৭ বয়স : 41 লিঙ্গ : পুৰুষ	LQW3239574 ফটো উপলব্ধ
700 নাম : বাতুল দাস পিতাৰ নাম: চন্দ্ৰকান্ত ঘৰ নং : ৩৫৭ বয়স : 38 লিঙ্গ : পুৰুষ	LQW3239585 ফটো উপলব্ধ	701 নাম : অপৰূপ দাস পিতাৰ নাম: চন্দ্ৰকান্ত ঘৰ নং : ৩৫৭ বয়স : 36 লিঙ্গ : পুৰুষ	LQW3239596 ফটো উপলব্ধ	702 নাম : ৰাজু মনি শইকিয়া স্বামীৰ নাম: অপূৰ্ব দাস ঘৰ নং : ৩৫৭ বয়স : 35 লিঙ্গ : মহিলা	LQW1911928 ফটো উপলব্ধ
703 নাম : ধৰিত্ৰী দাস স্বামীৰ নাম: দণ্ডি দাস ঘৰ নং : ৩৫৭ বয়স : 33 লিঙ্গ : মহিলা	LQW1911917 ফটো উপলব্ধ	704 নাম : নয়নমনি দাস পিতাৰ নাম: অনন্ত দাস ঘৰ নং : 357 বয়স : 20 লিঙ্গ : পুৰুষ	XHA0057216 ফটো উপলব্ধ	705 নাম : পৰ্দ্দাবালা দাস স্বামীৰ নাম: গুদাৰাম ঘৰ নং : ৩৫৮ বয়স : 70 লিঙ্গ : মহিলা	LQW3239632 ফটো উপলব্ধ
706 নাম : অনন্ত দাস পিতাৰ নাম: গুদাৰাম ঘৰ নং : ৩৫৮ বয়স : 53 লিঙ্গ : পুৰুষ	LQW3239643 ফটো উপলব্ধ	707 নাম : কৰুণ বালা দাস স্বামীৰ নাম: অনন্ত ঘৰ নং : ৩৫৮ বয়স : 43 লিঙ্গ : মহিলা	LQW3239654 ফটো উপলব্ধ	708 নাম : ধৰমেশ্বৰ দাস মাতৃৰ নাম: চেনীবালা দাস ঘৰ নং : ৩৫৮ বয়স : 37 লিঙ্গ : পুৰুষ	LQW0193953 ফটো উপলব্ধ
709 নাম : সুৰোবালা দাস স্বামীৰ নাম: মাচু ঘৰ নং : ৩৫৯ বয়স : 50 লিঙ্গ : মহিলা	LQW3239665 ফটো উপলব্ধ	S2 710 নাম : ভানুমতী হীৰা স্বামীৰ নাম: ৰজনী ঘৰ নং : ৩৬০ বয়স : 65 লিঙ্গ : মহিলা	LQW3239687 ফটো উপলব্ধ	711 নাম : অজিত হীৰা পিতাৰ নাম: ৰজনী ঘৰ নং : ৩৬০ বয়স : 38 লিঙ্গ : পুৰুষ	LQW3239701 ফটো উপলব্ধ
712 নাম : নয়ন দাস পিতাৰ নাম: ৰজনী হীৰা ঘৰ নং : 360 বয়স : 30 লিঙ্গ : পুৰুষ	LQW1502004 ফটো উপলব্ধ	713 নাম : দীপা মনি দাস স্বামীৰ নাম: নয়ন দাস ঘৰ নং : 360 বয়স : 23 লিঙ্গ : মহিলা	LQW1502020 ফটো উপলব্ধ	714 নাম : ৰমণী বৰ্মন পিতাৰ নাম: দেবেন ঘৰ নং : ৩৬১ বয়স : 50 লিঙ্গ : পুৰুষ	LQW3239745 ফটো উপলব্ধ
715 নাম : পদুমী বৰ্মন স্বামীৰ নাম: সতিশা ঘৰ নং : ৩৬১ বয়স : 47 লিঙ্গ : মহিলা	LQW3239734 ফটো উপলব্ধ	716 নাম : দীপামনি বৰ্মন স্বামীৰ নাম: ৰমণী বৰ্মন ঘৰ নং : ৩৬১ বয়স : 43 লিঙ্গ : মহিলা	LQW3239756 ফটো উপলব্ধ	717 নাম : বন্দিতা বৰ্মন মাতৃৰ নাম: পদুমী বৰ্মন ঘৰ নং : ৩৬১ বয়স : 28 লিঙ্গ : মহিলা	LQW0197897 ফটো উপলব্ধ
718 নাম : দিপক ডেকা পিতাৰ নাম: খগেন ডেকা ঘৰ নং : 361 বয়স : 26 লিঙ্গ : পুৰুষ	LQW0226324 ফটো উপলব্ধ	719 নাম : সুস্মিতা বৰ্মন পিতাৰ নাম: ৰমণী বৰ্মন ঘৰ নং : 361 বয়স : 24 লিঙ্গ : মহিলা	LQW1154384 ফটো উপলব্ধ	720 নাম : চিন্ময় বৰ্মন পিতাৰ নাম: সতিশা বৰ্মন ঘৰ নং : 361 বয়স : 22 লিঙ্গ : পুৰুষ	LQW1984285 ফটো উপলব্ধ

721 নাম : চিংক বৰ্মন পিতাৰ নাম: বৰ্মনী বৰ্মন ঘৰ নং : 361 বয়স : 21 লিঙ্গ : পুৰুষ	XHA0020222 ফটো উপলব্ধ	722 নাম : গনেশ ডেকা পিতাৰ নাম: খগেন ডেকা ঘৰ নং : 361 বয়স : 20 লিঙ্গ : পুৰুষ	XHA0120485 ফটো উপলব্ধ	723 নাম : খগেন ডেকা পিতাৰ নাম: গন্ধ ঘৰ নং : 361 বয়স : 50 লিঙ্গ : পুৰুষ	LQW3239767 ফটো উপলব্ধ
724 নাম : মামনী ডেকা স্বামীৰ নাম: খগেন ঘৰ নং : 361 বয়স : 43 লিঙ্গ : মহিলা	LQW3239778 ফটো উপলব্ধ	725 নাম : বমেশ দাস পিতাৰ নাম: পূৰ্ণৰাম ঘৰ নং : 361 বয়স : 60 লিঙ্গ : পুৰুষ	LQW3239789 ফটো উপলব্ধ	726 নাম : কমলা দাস স্বামীৰ নাম: বমেশ ঘৰ নং : 361 বয়স : 44 লিঙ্গ : মহিলা	LQW3239790 ফটো উপলব্ধ
727 নাম : প্ৰহ্লাদ দাস পিতাৰ নাম: বমেশ দাস ঘৰ নং : 361 বয়স : 32 লিঙ্গ : পুৰুষ	LQW3241654 ফটো উপলব্ধ	728 নাম : বিপুল দাস পিতাৰ নাম: বমেশ দাস ঘৰ নং : 361 বয়স : 30 লিঙ্গ : পুৰুষ	LQW0194472 ফটো উপলব্ধ	729 নাম : চেনীবালা দাস স্বামীৰ নাম: গোপাল ঘৰ নং : 361 বয়স : 63 লিঙ্গ : মহিলা	LQW3239803 ফটো উপলব্ধ
730 নাম : পদমী দাশ স্বামীৰ নাম: ধমেশ্বৰ দাস ঘৰ নং : 361 বয়স : 32 লিঙ্গ : মহিলা	LQW0411314 ফটো উপলব্ধ	731 নাম : গোবিন্দ হীৰা পিতাৰ নাম: গোপীৰাম ঘৰ নং : 361 বয়স : 58 লিঙ্গ : পুৰুষ	LQW3239825 ফটো উপলব্ধ	732 নাম : বীনা হীৰা স্বামীৰ নাম: গোবিন্দ হীৰা ঘৰ নং : 361 বয়স : 50 লিঙ্গ : মহিলা	LQW3239836 ফটো উপলব্ধ
733 নাম : টিকা মায়া ছেত্ৰী স্বামীৰ নাম: টপ বাহাদুৰ নেপাল ঘৰ নং : 361 বয়স : 51 লিঙ্গ : মহিলা	LQW3239870 ফটো উপলব্ধ	734 নাম : ঘনমায়া দেৱী পিতাৰ নাম: গোপী চেত্ৰী ঘৰ নং : 361 বয়স : 30 লিঙ্গ : মহিলা	LQW0305904 ফটো উপলব্ধ	735 নাম : কৃষ্ণ মায়া ছেত্ৰী স্বামীৰ নাম: দুৰ্গা ঘৰ নং : 361 বয়স : 68 লিঙ্গ : মহিলা	LQW3239881 ফটো উপলব্ধ
736 নাম : নলিন্দ্র ঘোমেৰী পিতাৰ নাম: ছেৰ ঘৰ নং : 361 বয়স : 64 লিঙ্গ : পুৰুষ	LQW3239905 ফটো উপলব্ধ	737 নাম : দিকা মায়া ঘোমেৰী স্বামীৰ নাম: নলিন্দ্র ঘৰ নং : 361 বয়স : 51 লিঙ্গ : মহিলা	LQW3239916 ফটো উপলব্ধ	738 নাম : মোহন ছেত্ৰী পিতাৰ নাম: দুৰ্গা ঘৰ নং : 361 বয়স : 44 লিঙ্গ : পুৰুষ	LQW3239892 ফটো উপলব্ধ
739 নাম : তাৰা ছেত্ৰী স্বামীৰ নাম: মোহন ছেত্ৰী ঘৰ নং : 361 বয়স : 42 লিঙ্গ : মহিলা	LQW1911973 ফটো উপলব্ধ	740 নাম : সত্যৰাম দাস পিতাৰ নাম: অন্নচৰণ ঘৰ নং : 361 বয়স : 59 লিঙ্গ : পুৰুষ	LQW3239949 ফটো উপলব্ধ	741 নাম : কমলা দাস স্বামীৰ নাম: সত্যৰাম ঘৰ নং : 361 বয়স : 55 লিঙ্গ : মহিলা	LQW3239950 ফটো উপলব্ধ
742 নাম : ফুলতৰা দাস স্বামীৰ নাম: প্ৰসন্ন দাশ ঘৰ নং : 361 বয়স : 43 লিঙ্গ : মহিলা	LQW3239938 ফটো উপলব্ধ	743 নাম : দিবেশ্বৰ দাস পিতাৰ নাম: সত্য ৰাম দাস ঘৰ নং : 361 বয়স : 30 লিঙ্গ : পুৰুষ	LQW0225920 ফটো উপলব্ধ	744 নাম : বন্দনা দাশ স্বামীৰ নাম: দিবেশ্বৰ দাশ ঘৰ নং : 361 বয়স : 28 লিঙ্গ : মহিলা	LQW0411504 ফটো উপলব্ধ
745 নাম : মুকুট দাশ মাতৃৰ নাম: ফুলতৰা দাশ ঘৰ নং : 361 বয়স : 28 লিঙ্গ : পুৰুষ	LQW1552876 ফটো উপলব্ধ	746 নাম : দুৰ্লভ দাস স্বামীৰ নাম: নবজিত দাস ঘৰ নং : 361 বয়স : 27 লিঙ্গ : মহিলা	LQW0490227 ফটো উপলব্ধ	747 নাম : আকুল দাস পিতাৰ নাম: কাজিৰাম ঘৰ নং : 361 বয়স : 71 লিঙ্গ : পুৰুষ	LQW3239961 ফটো উপলব্ধ
748 নাম : অষ্টমী দাস স্বামীৰ নাম: আকুল ঘৰ নং : 361 বয়স : 53 লিঙ্গ : মহিলা	LQW3239972 ফটো উপলব্ধ	749 নাম : অঞ্জলী দাস পিতাৰ নাম: আকুল ঘৰ নং : 361 বয়স : 38 লিঙ্গ : মহিলা	LQW3239983 ফটো উপলব্ধ	750 নাম : প্ৰদীপ দাস পিতাৰ নাম: অকলো দাস ঘৰ নং : 361 বয়স : 35 লিঙ্গ : পুৰুষ	LQW3241665 ফটো উপলব্ধ



751 নাম : মৃদল দাস মাতৃৰ নাম: আকালু দাস ঘৰ নং : 368 বয়স : 29 লিঙ্গ : পুৰুষ	LQW0086918 ফটো উপলব্ধ	752 নাম : সৰস্বতী দাস স্বামীৰ নাম: বাবুল ঘৰ নং : 369 বয়স : 63 লিঙ্গ : মহিলা	LQW3240015 ফটো উপলব্ধ	753 নাম : হৰেন দাস পিতাৰ নাম: বাবুল ঘৰ নং : 369 বয়স : 43 লিঙ্গ : পুৰুষ	LQW3240026 ফটো উপলব্ধ
754 নাম : আৰতী দাস নাথ অন্যান্য: স্বৰসৱৰী দাশ ঘৰ নং : 369 বয়স : 43 লিঙ্গ : মহিলা	LQW0227033 ফটো উপলব্ধ	755 নাম : ৰবেন দাস পিতাৰ নাম: বাবুল ঘৰ নং : 369 বয়স : 36 লিঙ্গ : পুৰুষ	LQW3240048 ফটো উপলব্ধ	756 নাম : অজিত দাস পিতাৰ নাম: বাবুল দাস ঘৰ নং : 369 বয়স : 33 লিঙ্গ : পুৰুষ	LQW3241676 ফটো উপলব্ধ
757 নাম : মণিকা ৰাজবংশী দাস স্বামীৰ নাম: ৰবেন দাস ঘৰ নং : 369 বয়স : 33 লিঙ্গ : মহিলা	LQW3241701 ফটো উপলব্ধ	758 নাম : অভয় নাথ পিতাৰ নাম: মহেন্দ্ৰ ঘৰ নং : 391 বয়স : 70 লিঙ্গ : পুৰুষ	LQW3240059 ফটো উপলব্ধ	759 নাম : মঞ্জু নাথ স্বামীৰ নাম: অভয় ঘৰ নং : 391 বয়স : 54 লিঙ্গ : মহিলা	LQW3240060 ফটো উপলব্ধ
760 নাম : বাবুল নাথ পিতাৰ নাম: গোপী নাথ ঘৰ নং : 371 বয়স : 40 লিঙ্গ : পুৰুষ	LQW0488379 ফটো উপলব্ধ	761 নাম : গিৰিধৰ নাথ পিতাৰ নাম: অভয় নাথ ঘৰ নং : 391 বয়স : 37 লিঙ্গ : পুৰুষ	LQW3241609 ফটো উপলব্ধ	762 নাম : দীপা নাথ স্বামীৰ নাম: বাবুল নাথ ঘৰ নং : 371 বয়স : 35 লিঙ্গ : মহিলা	LQW0488155 ফটো উপলব্ধ
763 নাম : তিকেন নাথ মাতৃৰ নাম: মঞ্জু নাথ ঘৰ নং : 391 বয়স : 33 লিঙ্গ : পুৰুষ	LQW3241610 ফটো উপলব্ধ	764 নাম : বিজুমণি ডেকা নাথ স্বামীৰ নাম: গিৰিধৰ নাথ ঘৰ নং : 391 বয়স : 32 লিঙ্গ : মহিলা	LQW0303180 ফটো উপলব্ধ	765 নাম : বেণু ৰাজবংশী স্বামীৰ নাম: হৰিচৰণ ঘৰ নং : 392 বয়স : 53 লিঙ্গ : মহিলা	LQW3240082 ফটো উপলব্ধ
766 নাম : ৰমেন ৰাজবংশী পিতাৰ নাম: হৰিচৰণ ঘৰ নং : 392 বয়স : 36 লিঙ্গ : পুৰুষ	LQW3240106 ফটো উপলব্ধ	767 নাম : ৰতন ৰাজবংশী পিতাৰ নাম: হৰিচৰণ ঘৰ নং : 392 বয়স : 36 লিঙ্গ : পুৰুষ	LQW3240117 ফটো উপলব্ধ	768 নাম : নিতুমণি ৰাজবংশী স্বামীৰ নাম: ৰমেন ৰাজবংশী ঘৰ নং : 392 বয়স : 31 লিঙ্গ : মহিলা	LQW0198887 ফটো উপলব্ধ
769 নাম : জিতমনি ৰাজবংশী স্বামীৰ নাম: ৰতন ৰাজবংশী ঘৰ নং : 392 বয়স : 28 লিঙ্গ : মহিলা	LQW0198937 ফটো উপলব্ধ	770 নাম : ধৰনি ৰাজবংশী পিতাৰ নাম: হৰিচৰণ ৰাজবংশী ঘৰ নং : 372 বয়স : 28 লিঙ্গ : পুৰুষ	LQW0087825 ফটো উপলব্ধ	771 নাম : মহেশ্বৰ নাথ পিতাৰ নাম: পদ্মৰাম ঘৰ নং : 393 বয়স : 64 লিঙ্গ : পুৰুষ	LQW3240128 ফটো উপলব্ধ
772 নাম : নমিতা নাথ দাস পিতাৰ নাম: মহেশ্বৰ নাথ ঘৰ নং : 373 বয়স : 39 লিঙ্গ : মহিলা	LQW0489617 ফটো উপলব্ধ	773 নাম : উষাৰানী শইকীয়া স্বামীৰ নাম: সনাতন নাথ ঘৰ নং : 373 বয়স : 34 লিঙ্গ : মহিলা	LQW0383950 ফটো উপলব্ধ	774 নাম : সনাতন নাথ পিতাৰ নাম: মহেশ্বৰ নাথ ঘৰ নং : 393 বয়স : 33 লিঙ্গ : পুৰুষ	LQW0198978 ফটো উপলব্ধ
775 নাম : বশিষ্ঠ নাথ পিতাৰ নাম: মহেশ্বৰ ঘৰ নং : 373 বয়স : 29 লিঙ্গ : পুৰুষ	LQW0087908 ফটো উপলব্ধ	776 নাম : নিৰলা নাথ স্বামীৰ নাম: কল্যান ঘৰ নং : 398 বয়স : 68 লিঙ্গ : মহিলা	LQW3240184 ফটো উপলব্ধ	777 নাম : অৰবিন্দ নাথ পিতাৰ নাম: ভবেন ঘৰ নং : 398 বয়স : 45 লিঙ্গ : পুৰুষ	LQW3240140 ফটো উপলব্ধ
778 নাম : অমৃত নাথ পিতাৰ নাম: পদ্মৰাম ঘৰ নং : 398 বয়স : 41 লিঙ্গ : পুৰুষ	LQW3240162 ফটো উপলব্ধ	779 নাম : বীনা নাথ স্বামীৰ নাম: অৰবিন্দ ঘৰ নং : 398 বয়স : 39 লিঙ্গ : মহিলা	LQW3240151 ফটো উপলব্ধ	780 নাম : জোনালী নাথ স্বামীৰ নাম: অমৃত ঘৰ নং : 398 বয়স : 38 লিঙ্গ : মহিলা	LQW3240173 ফটো উপলব্ধ



781 নাম : প্ৰাঞ্জল নাথ পিতাৰ নাম: অৰবিন্দ নাথ ঘৰ নং : 374 বয়স : 21 লিঙ্গ : পুৰুষ	XHA0038588 ফটো উপলব্ধ	782 নাম : বিনা নাথ স্বামীৰ নাম: ধনেশ্বৰ ঘৰ নং : 396 বয়স : 63 লিঙ্গ : মহিলা	LQW3240208 ফটো উপলব্ধ	783 নাম : উতপল নাথ পিতাৰ নাম: ধনেশ্বৰ ঘৰ নং : 396 বয়স : 38 লিঙ্গ : পুৰুষ	LQW3240231 ফটো উপলব্ধ
784 নাম : দিপাঞ্জলী স্বামীৰ নাম: গুণেশ্বৰ নাথ ঘৰ নং : 376 বয়স : 35 লিঙ্গ : মহিলা	LQW0226670 ফটো উপলব্ধ	785 নাম : দিপা নাথ স্বামীৰ নাম: অৰুন নাথ ঘৰ নং : 396 বয়স : 33 লিঙ্গ : মহিলা	LQW0194654 ফটো উপলব্ধ	786 নাম : গুণেশ্বৰ নাথ মাতৃৰ নাম: বিনা নাথ ঘৰ নং : 376 বয়স : 26 লিঙ্গ : পুৰুষ	LQW0227405 ফটো উপলব্ধ
787 নাম : পবীন নাথ পিতাৰ নাম: সনেশ্বৰ নাথ ঘৰ নং : 399 বয়স : 49 লিঙ্গ : পুৰুষ	LQW3240264 ফটো উপলব্ধ	788 নাম : সাবিত্ৰী নাথ স্বামীৰ নাম: পবীন নাথ ঘৰ নং : 399 বয়স : 44 লিঙ্গ : মহিলা	LQW3240275 ফটো উপলব্ধ	789 নাম : প্ৰতিভা নাথ পিতাৰ নাম: পবীন নাথ ঘৰ নং : 399 বয়স : 29 লিঙ্গ : মহিলা	LQW0370098 ফটো উপলব্ধ
790 নাম : সবিতা নাথ পিতাৰ নাম: পবীন নাথ ঘৰ নং : 399 বয়স : 24 লিঙ্গ : মহিলা	LQW0370072 ফটো উপলব্ধ	791 নাম : পবন নাথ পিতাৰ নাম: পবীন নাথ ঘৰ নং : 377 বয়স : 23 লিঙ্গ : পুৰুষ	LQW0485367 ফটো উপলব্ধ	792 নাম : সুচিলা নাথ স্বামীৰ নাম: আতহ ঘৰ নং : 398 বয়স : 78 লিঙ্গ : মহিলা	LQW3240286 ফটো উপলব্ধ
793 নাম : উপেন নাথ পিতাৰ নাম: আতহ ঘৰ নং : 398 বয়স : 48 লিঙ্গ : পুৰুষ	LQW3240297 ফটো উপলব্ধ	794 নাম : অলকা নাথ স্বামীৰ নাম: উপেন ঘৰ নং : 398 বয়স : 43 লিঙ্গ : মহিলা	LQW3240300 ফটো উপলব্ধ	795 নাম : টংকেশ্বৰ নাথ পিতাৰ নাম: উপেন নাথ ঘৰ নং : 398 বয়স : 25 লিঙ্গ : পুৰুষ	LQW0392456 ফটো উপলব্ধ
796 নাম : বিম্পী নাথ স্বামীৰ নাম: টংকেশ্বৰ নাথ ঘৰ নং : 378 বয়স : 21 লিঙ্গ : মহিলা	XHA0028290 ফটো উপলব্ধ	797 নাম : চুমি নাথ পিতাৰ নাম: উপেন নাথ ঘৰ নং : 378 বয়স : 21 লিঙ্গ : মহিলা	XHA0086967 ফটো উপলব্ধ	798 নাম : নৰেন দাস পিতাৰ নাম: কালিচৰন ঘৰ নং : 399 বয়স : 74 লিঙ্গ : পুৰুষ	LQW3240311 ফটো উপলব্ধ
799 নাম : ৰতন দাস পিতাৰ নাম: নৰেন ঘৰ নং : 399 বয়স : 48 লিঙ্গ : পুৰুষ	LQW3240333 ফটো উপলব্ধ	800 নাম : দীনেশ দাস পিতাৰ নাম: নৰেন ঘৰ নং : 399 বয়স : 41 লিঙ্গ : পুৰুষ	LQW3240355 ফটো উপলব্ধ	801 নাম : ৰাজু দাস স্বামীৰ নাম: ৰতন ঘৰ নং : 399 বয়স : 41 লিঙ্গ : মহিলা	LQW3240344 ফটো উপলব্ধ
802 নাম : মিৰা দাস পিতাৰ নাম: নৰেন দাস ঘৰ নং : 379 বয়স : 40 লিঙ্গ : মহিলা	LQW0484907 ফটো উপলব্ধ	803 নাম : অঞ্জলী দেৱী স্বামীৰ নাম: দিনেশ দাস ঘৰ নং : 399 বয়স : 39 লিঙ্গ : মহিলা	LQW0195313 ফটো উপলব্ধ	804 নাম : ৰঞ্জিত দাশ পিতাৰ নাম: হৰেন দাশ ঘৰ নং : 379 বয়স : 38 লিঙ্গ : পুৰুষ	LQW0486829 ফটো উপলব্ধ
805 নাম : ধনেশ্বৰ দাশ পিতাৰ নাম: ৰতন দাশ ঘৰ নং : 399 বয়স : 25 লিঙ্গ : পুৰুষ	LQW0370023 ফটো উপলব্ধ	806 নাম : পিংকু দাস পিতাৰ নাম: ৰতন দাস ঘৰ নং : 379 বয়স : 24 লিঙ্গ : পুৰুষ	LQW0486225 ফটো উপলব্ধ	807 নাম : দিমা দাস স্বামীৰ নাম: সিদ্ধেশ্বৰ দাস ঘৰ নং : 380 বয়স : 77 লিঙ্গ : মহিলা	LQW3241712 ফটো উপলব্ধ
808 নাম : মনোজ দাস পিতাৰ নাম: সিদ্ধেশ্বৰ ঘৰ নং : 380 বয়স : 53 লিঙ্গ : পুৰুষ	LQW3240366 ফটো উপলব্ধ	809 নাম : গোলাপী দাস স্বামীৰ নাম: মনোজ দাস ঘৰ নং : 380 বয়স : 49 লিঙ্গ : মহিলা	LQW3240377 ফটো উপলব্ধ	810 নাম : অৰূপ দাস পিতাৰ নাম: মনোজ দাস ঘৰ নং : 380 বয়স : 31 লিঙ্গ : পুৰুষ	LQW3241529 ফটো উপলব্ধ

811 নাম : পূৰ্ববি দাস পিতাৰ নাম: মনোজ দাস ঘৰ নং : ৩৮০ বয়স : 29 লিঙ্গ : মহিলা	LQW0370171 ফটো উপলব্ধ	812 নাম : কবিতা দাস স্বামীৰ নাম: অৰুণ দাস ঘৰ নং : 380 বয়স : 29 লিঙ্গ : মহিলা	LQW0227025 ফটো উপলব্ধ	813 নাম : দুলমণি দাশ স্বামীৰ নাম: অৰুণ দাশ ঘৰ নং : 380 বয়স : 28 লিঙ্গ : মহিলা	LQW1529395 ফটো উপলব্ধ
814 নাম : তৰালি দাস পিতাৰ নাম: মনোজ দাস ঘৰ নং : ৩৮০ বয়স : 27 লিঙ্গ : মহিলা	LQW0370197 ফটো উপলব্ধ	815 নাম : দিগন্ত দাস মাতৃৰ নাম: পদ্মা দাস ঘৰ নং : 380 বয়স : 23 লিঙ্গ : পুৰুষ	LQW0486217 ফটো উপলব্ধ	816 নাম : বিদ্যাবালা নাথ স্বামীৰ নাম: খগেন ঘৰ নং : ৩৮১ বয়স : 60 লিঙ্গ : মহিলা	LQW3240388 ফটো উপলব্ধ
817 নাম : অৰুন নাথ পিতাৰ নাম: খগেন ঘৰ নং : ৩৮১ বয়স : 41 লিঙ্গ : পুৰুষ	LQW3240399 ফটো উপলব্ধ	818 নাম : প্ৰফুল্ল নাথ পিতাৰ নাম: খগেন ঘৰ নং : ৩৮১ বয়স : 40 লিঙ্গ : পুৰুষ	LQW3240402 ফটো উপলব্ধ	819 নাম : অমল্যা নাথ পিতাৰ নাম: খগেন ঘৰ নং : ৩৮১ বয়স : 37 লিঙ্গ : পুৰুষ	LQW3240413 ফটো উপলব্ধ
820 নাম : নিৰদা নাথ স্বামীৰ নাম: প্ৰফুল্ল নাথ ঘৰ নং : ৩৮১ বয়স : 34 লিঙ্গ : মহিলা	LQW0199877 ফটো উপলব্ধ	821 নাম : হিৰন দাস স্বামীৰ নাম: অমল্যা নাথ ঘৰ নং : ৩৮১ বয়স : 33 লিঙ্গ : মহিলা	LQW0195305 ফটো উপলব্ধ	822 নাম : নগেন নাথ পিতাৰ নাম: গপিৰাম ঘৰ নং : ৩৮২ বয়স : 67 লিঙ্গ : পুৰুষ	LQW3240424 ফটো উপলব্ধ
823 নাম : লাবন্য নাথ স্বামীৰ নাম: নগেন ঘৰ নং : ৩৮২ বয়স : 59 লিঙ্গ : মহিলা	LQW3240435 ফটো উপলব্ধ	824 নাম : প্ৰাঞ্জিত নাথ পিতাৰ নাম: নগেন নাথ ঘৰ নং : ৩৮২ বয়স : 25 লিঙ্গ : পুৰুষ	LQW0385708 ফটো উপলব্ধ	825 নাম : জন্মনি ডেকা স্বামীৰ নাম: প্ৰানাজিত নাথ ঘৰ নং : 382 বয়স : 25 লিঙ্গ : মহিলা	XHA0057851 ফটো উপলব্ধ
826 নাম : ধনজিত নাথ পিতাৰ নাম: নগেন নাথ ঘৰ নং : 382 বয়স : 21 লিঙ্গ : পুৰুষ	LQW2011757 ফটো উপলব্ধ	827 নাম : ববেন দাস পিতাৰ নাম: ককতা ঘৰ নং : ৩৮২ক বয়স : 46 লিঙ্গ : পুৰুষ	LQW3240446 ফটো উপলব্ধ	828 নাম : মামনী দাস স্বামীৰ নাম: বমেন ঘৰ নং : ৩৮২ক বয়স : 40 লিঙ্গ : মহিলা	LQW3240457 ফটো উপলব্ধ
829 নাম : পদমী বৈশ্য স্বামীৰ নাম: দীপক ঘৰ নং : ৩৮৩ বয়স : 49 লিঙ্গ : মহিলা	LQW3240480 ফটো উপলব্ধ	830 নাম : গোপী বৈশ্য পিতাৰ নাম: দীপক বৈশ্য ঘৰ নং : 383 বয়স : 26 লিঙ্গ : পুৰুষ	LQW0227140 ফটো উপলব্ধ	831 নাম : ৰেন বালা নাথ স্বামীৰ নাম: সুকো ঘৰ নং : ৩৮৪ বয়স : 59 লিঙ্গ : মহিলা	LQW3240504 ফটো উপলব্ধ
832 নাম : মনোমতি দাস স্বামীৰ নাম: পৰেশ ঘৰ নং : ৩৮৪ বয়স : 56 লিঙ্গ : মহিলা	LQW3240491 ফটো উপলব্ধ	833 নাম : তিলক নাথ মাতৃৰ নাম: ৰেনু নাথ ঘৰ নং : 3894 বয়স : 38 লিঙ্গ : পুৰুষ	LQW0088989 ফটো উপলব্ধ	834 নাম : উত্তম নাথ পিতাৰ নাম: সুকো ঘৰ নং : ৩৮৪ বয়স : 36 লিঙ্গ : পুৰুষ	LQW3240515 ফটো উপলব্ধ
835 নাম : যমুনা নাথ স্বামীৰ নাম: উত্তম নাথ ঘৰ নং : 384 বয়স : 35 লিঙ্গ : মহিলা	LQW0410761 ফটো উপলব্ধ	836 নাম : ৰঞ্জিত নাথ মাতৃৰ নাম: ৰেনুবালা নাথ ঘৰ নং : 384 বয়স : 34 লিঙ্গ : পুৰুষ	LQW0089029 ফটো উপলব্ধ	837 নাম : ৰাতুল দাস পিতাৰ নাম: পৰেশ বৈশ্য ঘৰ নং : ৩৮৪ বয়স : 34 লিঙ্গ : পুৰুষ	LQW0089037 ফটো উপলব্ধ
838 নাম : তুলেন দাস মাতৃৰ নাম: মনোমতী দাস ঘৰ নং : 384 বয়স : 33 লিঙ্গ : পুৰুষ	LQW0089078 ফটো উপলব্ধ	839 নাম : শিল্পা দেৱী স্বামীৰ নাম: ৰাতুল দাস ঘৰ নং : 384 বয়স : 32 লিঙ্গ : মহিলা	LQW1442227 ফটো উপলব্ধ	840 নাম : সেৱালি বৈশ্য স্বামীৰ নাম: তুলেন দাস ঘৰ নং : ৩৮৪ বয়স : 31 লিঙ্গ : মহিলা	LQW0404988 ফটো উপলব্ধ



841 নাম : ধৰ্মেশ্বৰ পিতাৰ নাম: জুলো ঘৰ নং : ৩৮৬ বয়স : 69 লিঙ্গ : পুৰুষ	LQW3240526 ফটো উপলব্ধ	842 নাম : অনিমা নাথ স্বামীৰ নাম: ধৰ্মেশ্বৰ ঘৰ নং : ৩৮৬ বয়স : 63 লিঙ্গ : মহিলা	LQW3240548 ফটো উপলব্ধ	843 নাম : খিৰোদ নাথ পিতাৰ নাম: ধৰ্মেশ্বৰ ঘৰ নং : 386 বয়স : 32 লিঙ্গ : পুৰুষ	LQW0089219 ফটো উপলব্ধ
844 নাম : মামনী সৰণীয়া স্বামীৰ নাম: খিৰোদ নাথ ঘৰ নং : ৩৮৬ বয়স : 31 লিঙ্গ : মহিলা	LQW0200188 ফটো উপলব্ধ	845 নাম : কামেশ্বৰ নাথ পিতাৰ নাম: ধৰ্মেশ্বৰ নাথ ঘৰ নং : ৩৮৬ বয়স : 27 লিঙ্গ : পুৰুষ	LQW0193342 ফটো উপলব্ধ	846 নাম : পদুমী নাথ স্বামীৰ নাম: লহিত ঘৰ নং : ৩৮৭ বয়স : 48 লিঙ্গ : মহিলা	LQW3240559 ফটো উপলব্ধ
847 নাম : মণ্টু কুমাৰ নাথ মাতৃৰ নাম: পদুমী নাথ ঘৰ নং : ৩৮৭ বয়স : 34 লিঙ্গ : পুৰুষ	LQW0194142 ফটো উপলব্ধ	848 নাম : বিংকু নাথ মাতৃৰ নাম: পদুমী নাথ ঘৰ নং : ৩৮৭ বয়স : 32 লিঙ্গ : পুৰুষ	LQW0193532 ফটো উপলব্ধ	849 নাম : জোনমনি নাথ পিতাৰ নাম: লহিত নাথ ঘৰ নং : 387 বয়স : 25 লিঙ্গ : পুৰুষ	LQW0489153 ফটো উপলব্ধ
850 নাম : বলদেব অধিকাৰী পিতাৰ নাম: পৰমানন্দ ঘৰ নং : ৩৮৮ বয়স : 68 লিঙ্গ : পুৰুষ	LQW3240560 ফটো উপলব্ধ	851 নাম : কামিনী অধিকাৰী স্বামীৰ নাম: বলোৰাম ঘৰ নং : ৩৮৮ বয়স : 49 লিঙ্গ : মহিলা	LQW3240571 ফটো উপলব্ধ	852 নাম : প্ৰভা অধিকাৰী স্বামীৰ নাম: বলোৰাম ঘৰ নং : ৩৮৮ বয়স : 48 লিঙ্গ : মহিলা	LQW3240582 ফটো উপলব্ধ
853 নাম : চোন্দন অধিকাৰী পিতাৰ নাম: বলদেৱ অধিকাৰী ঘৰ নং : ৩৮৮ বয়স : 35 লিঙ্গ : পুৰুষ	LQW3241596 ফটো উপলব্ধ	854 নাম : বিজয়া আদিখানি স্বামীৰ নাম: চাদাম আদিখানি ঘৰ নং : ৩৮৮ বয়স : 35 লিঙ্গ : মহিলা	LQW0200436 ফটো উপলব্ধ	855 নাম : চন্দনা আদিখানি স্বামীৰ নাম: জতিচ আদিখানি ঘৰ নং : ৩৮৮ বয়স : 32 লিঙ্গ : মহিলা	LQW0200469 ফটো উপলব্ধ
856 নাম : জ্যোতিষ অধিকাৰী পিতাৰ নাম: বলদেব ঘৰ নং : 388 বয়স : 31 লিঙ্গ : পুৰুষ	LQW0089425 ফটো উপলব্ধ	857 নাম : জদমণী অধিকাৰী পিতাৰ নাম: বালাদেব অধিকাৰী ঘৰ নং : ৩৮৮ বয়স : 27 লিঙ্গ : পুৰুষ	LQW0195040 ফটো উপলব্ধ	858 নাম : ভনীতা তালকদাৰ অধিকাৰী স্বামীৰ নাম: যদুমণী অধিকাৰী ঘৰ নং : 388 বয়স : 27 লিঙ্গ : মহিলা	LQW0490383 ফটো উপলব্ধ
859 নাম : কুলাদেৱী অধিকাৰী পিতাৰ নাম: বালাদেব অধিকাৰী ঘৰ নং : 388 বয়স : 25 লিঙ্গ : মহিলা	LQW1172469 ফটো উপলব্ধ	860 নাম : দেবৰাজ অধিকাৰী পিতাৰ নাম: বলদেৱ অধিকাৰী ঘৰ নং : ৩৮৮ বয়স : 24 লিঙ্গ : পুৰুষ	LQW0478149 ফটো উপলব্ধ	861 নাম : দ্বিপেন নাথ পিতাৰ নাম: মহেন্দ্ৰ ঘৰ নং : ৩৮৯ বয়স : 48 লিঙ্গ : পুৰুষ	LQW3240606 ফটো উপলব্ধ
862 নাম : বলু নাথ পিতাৰ নাম: মহেন্দ্ৰ ঘৰ নং : ৩৮৯ বয়স : 43 লিঙ্গ : মহিলা	LQW3240628 ফটো উপলব্ধ	863 নাম : সুৰেন নাথ পিতাৰ নাম: মহেন্দ্ৰ নাথ ঘৰ নং : 389 বয়স : 49 লিঙ্গ : পুৰুষ	LQW1533660 ফটো উপলব্ধ	864 নাম : পিঙ্গলা দাস স্বামীৰ নাম: মানিক ঘৰ নং : ৩৯২ বয়স : 73 লিঙ্গ : মহিলা	LQW3240639 ফটো উপলব্ধ
865 নাম : বিনয় দাস পিতাৰ নাম: মানিক ঘৰ নং : ৩৯২ বয়স : 57 লিঙ্গ : পুৰুষ	LQW3240640 ফটো উপলব্ধ	866 নাম : বিজয়া দাস স্বামীৰ নাম: বিনয় ঘৰ নং : ৩৯২ বয়স : 51 লিঙ্গ : মহিলা	LQW3240651 ফটো উপলব্ধ	867 নাম : অজিত দাস পিতাৰ নাম: মানিক ঘৰ নং : ৩৯২ বয়স : 44 লিঙ্গ : পুৰুষ	LQW3240662 ফটো উপলব্ধ
868 নাম : জোনালী দাস স্বামীৰ নাম: অজিত দাস ঘৰ নং : ৩৯২ বয়স : 38 লিঙ্গ : মহিলা	LQW3241698 ফটো উপলব্ধ	869 নাম : জোনাক বৈশ্য পিতাৰ নাম: নাৰায়ন বৈশ্য ঘৰ নং : ৩৯২ বয়স : 22 লিঙ্গ : পুৰুষ	XHA0020792 ফটো উপলব্ধ	870 নাম : মাকনী নাথ স্বামীৰ নাম: নগেন্দ্ৰ ঘৰ নং : ৩৯৩ বয়স : 68 লিঙ্গ : মহিলা	LQW3240684 ফটো উপলব্ধ



871 নাম : সজনী বৈশ্য স্বামীৰ নাম: বিৰেন ঘৰ নং : ৩৯৩ বয়স : 51 লিঙ্গ : মহিলা	LQW3240731 ফটো উপলব্ধ	872 নাম : নাৰায়ন নাথ পিতাৰ নাম: নগেন্দ্ৰ ঘৰ নং : ৩৯৩ বয়স : 48 লিঙ্গ : পুৰুষ	LQW3240695 ফটো উপলব্ধ	873 নাম : গীতাজলী নাথ স্বামীৰ নাম: নাৰায়ন ঘৰ নং : ৩৯৩ বয়স : 43 লিঙ্গ : মহিলা	LQW3240708 ফটো উপলব্ধ
874 নাম : অনিৰুদ্ধ বৈশ্য পিতাৰ নাম: বিৰেন ঘৰ নং : ৩৯৩ বয়স : 40 লিঙ্গ : পুৰুষ	LQW3240742 ফটো উপলব্ধ	875 নাম : প্ৰানেশ্বৰ বৈশ্য পিতাৰ নাম: বিৰেন বৈশ্য ঘৰ নং : ৩৯৩ বয়স : 38 লিঙ্গ : পুৰুষ	LQW3241632 ফটো উপলব্ধ	876 নাম : ডালিমী বৈশ্য অন্যান্য: নাৰায়ণ বৈশ্য ঘৰ নং : 393 বয়স : 38 লিঙ্গ : মহিলা	LQW0227041 ফটো উপলব্ধ
S2 877 নাম : ধনেশ্বৰী বৈশ্য স্বামীৰ নাম: অনিৰুদ্ধ বৈশ্য ঘৰ নং : 393 বয়স : 38 লিঙ্গ : মহিলা	LQW0226241 ফটো উপলব্ধ	878 নাম : বিতামনি ৰাজবংশী স্বামীৰ নাম: পানেশ্বৰ ঘৰ নং : 393 বয়স : 30 লিঙ্গ : মহিলা	LQW0090266 ফটো উপলব্ধ	879 নাম : তুলীকা নাথ পিতাৰ নাম: নাৰায়ণ নাথ ঘৰ নং : 393 বয়স : 23 লিঙ্গ : মহিলা	LQW1431964 ফটো উপলব্ধ
S2 880 নাম : দীপজ্যোতি বৈশ্য পিতাৰ নাম: অনিৰুদ্ধ বৈশ্য ঘৰ নং : 393 বয়স : 20 লিঙ্গ : পুৰুষ	XHA0118398 ফটো উপলব্ধ	881 নাম : ভূপেন নাথ পিতাৰ নাম: শুকনা ঘৰ নং : ৩৯৫ বয়স : 64 লিঙ্গ : পুৰুষ	LQW3240764 ফটো উপলব্ধ	882 নাম : ছবিন নাথ পিতাৰ নাম: জলোৰাম ঘৰ নং : ৩৯৫ বয়স : 64 লিঙ্গ : পুৰুষ	LQW3240786 ফটো উপলব্ধ
883 নাম : অঞ্জলী নাথ স্বামীৰ নাম: ছবিন ঘৰ নং : ৩৯৬ বয়স : 57 লিঙ্গ : মহিলা	LQW3240797 ফটো উপলব্ধ	884 নাম : সত্যজিত নাথ পিতাৰ নাম: গোবিন্দ নাথ ঘৰ নং : 396 বয়স : 28 লিঙ্গ : পুৰুষ	LQW0090795 ফটো উপলব্ধ	885 নাম : ৰজনী নাথ পিতাৰ নাম: জলোৰাম ঘৰ নং : ৩৯৬ক বয়স : 58 লিঙ্গ : পুৰুষ	LQW3240800 ফটো উপলব্ধ
886 নাম : গবিন্দ নাথ পিতাৰ নাম: মদন ঘৰ নং : ৩৯৬ক বয়স : 57 লিঙ্গ : পুৰুষ	LQW3240822 ফটো উপলব্ধ	887 নাম : সাৰদা নাথ স্বামীৰ নাম: গবিন্দ ঘৰ নং : ৩৯৬ক বয়স : 49 লিঙ্গ : মহিলা	LQW3240833 ফটো উপলব্ধ	S2 888 নাম : দিপালী নাথ স্বামীৰ নাম: ৰজনী ঘৰ নং : ৩৯৬ক বয়স : 46 লিঙ্গ : মহিলা	LQW3240811 ফটো উপলব্ধ
889 নাম : গোপাল নাথ পিতাৰ নাম: দাৰ্শিৰাম ঘৰ নং : ৩৯৭ বয়স : 49 লিঙ্গ : পুৰুষ	LQW3240844 ফটো উপলব্ধ	890 নাম : পাৰুল নাথ স্বামীৰ নাম: গোপাল ঘৰ নং : ৩৯৭ বয়স : 43 লিঙ্গ : মহিলা	LQW3240855 ফটো উপলব্ধ	891 নাম : ভগবান নাথ পিতাৰ নাম: দাৰ্শিৰাম ঘৰ নং : ৩৯৮ বয়স : 50 লিঙ্গ : পুৰুষ	LQW3240866 ফটো উপলব্ধ
892 নাম : ফুলেশ্বৰী নাথ স্বামীৰ নাম: ভগবান ঘৰ নং : ৩৯৮ বয়স : 46 লিঙ্গ : মহিলা	LQW3240877 ফটো উপলব্ধ	893 নাম : চন্দন নাথ পিতাৰ নাম: ভগবান নাথ ঘৰ নং : 398 বয়স : 29 লিঙ্গ : পুৰুষ	LQW0090969 ফটো উপলব্ধ	894 নাম : জগেন নাথ পিতাৰ নাম: গৌৰি কান্ত নাথ ঘৰ নং : ৩৯৯ বয়স : 57 লিঙ্গ : পুৰুষ	LQW3240888 ফটো উপলব্ধ
895 নাম : চিত্ৰা নাথ স্বামীৰ নাম: যোগেন ঘৰ নং : ৩৯৯ বয়স : 53 লিঙ্গ : মহিলা	LQW3240899 ফটো উপলব্ধ	896 নাম : জোশা নাথ অন্যান্য: সনালি নাথ ঘৰ নং : 399 বয়স : 30 লিঙ্গ : মহিলা	LQW0226340 ফটো উপলব্ধ	897 নাম : পৰিস্কীত নাথ পিতাৰ নাম: যোগেন চন্দ্ৰ ঘৰ নং : 399 বয়স : 29 লিঙ্গ : পুৰুষ	LQW0091116 ফটো উপলব্ধ
898 নাম : প্ৰতিমা নাথ পিতাৰ নাম: চক্ৰধৰ নাথ ঘৰ নং : 399 বয়স : 28 লিঙ্গ : মহিলা	LQW0226761 ফটো উপলব্ধ	899 নাম : মকুল নাথ পিতাৰ নাম: জগেন নাথ ঘৰ নং : 399 বয়স : 24 লিঙ্গ : পুৰুষ	LQW0529743 ফটো উপলব্ধ	900 নাম : চক্ৰ নাথ পিতাৰ নাম: বক্তিৰাম ঘৰ নং : ৩৯৯ক বয়স : 66 লিঙ্গ : পুৰুষ	LQW3240902 ফটো উপলব্ধ

901 নাম : সুনতি নাথ স্বামীৰ নাম: চক্ৰ ঘৰ নং : ৩৯৯ক বয়স : 60 লিঙ্গ : মহিলা	LQW3240913 ফটো উপলব্ধ	902 নাম : নৰেন নাথ পিতাৰ নাম: বন্তিৰাম ঘৰ নং : ৪০২ বয়স : 59 লিঙ্গ : পুৰুষ	LQW3240924 ফটো উপলব্ধ	903 নাম : নিৰদা নাথ স্বামীৰ নাম: নৰেন ঘৰ নং : ৪০২ বয়স : 50 লিঙ্গ : মহিলা	LQW3240935 ফটো উপলব্ধ
904 নাম : বিজু মণি নাথ পিতাৰ নাম: নৰেন নাথ ঘৰ নং : ৪০২ বয়স : 31 লিঙ্গ : মহিলা	LQW3241552 ফটো উপলব্ধ	905 নাম : ভাস্কৰ নাথ পিতাৰ নাম: নৰেন নাথ ঘৰ নং : 402 বয়স : 27 লিঙ্গ : পুৰুষ	LQW1149848 ফটো উপলব্ধ	906 নাম : সঞ্জীৱ নাথ পিতাৰ নাম: অৰ্জুন নাথ ঘৰ নং : ৪০২ বয়স : 24 লিঙ্গ : পুৰুষ	LQW0499152 ফটো উপলব্ধ
907 নাম : নয়নমনি নাথ পিতাৰ নাম: অৰ্জুন নাথ ঘৰ নং : 402 বয়স : 22 লিঙ্গ : পুৰুষ	LQW2003564 ফটো উপলব্ধ	908 নাম : অৰ্জুন নাথ পিতাৰ নাম: বন্তিৰাম ঘৰ নং : ৪০২ক বয়স : 63 লিঙ্গ : পুৰুষ	LQW3240946 ফটো উপলব্ধ	909 নাম : জুন মনি নাথ স্বামীৰ নাম: অৰ্জুন ঘৰ নং : ৪০২ক বয়স : 53 লিঙ্গ : মহিলা	LQW3240957 ফটো উপলব্ধ
910 নাম : চৰ্বিন চন্দ্ৰ নাথ পিতাৰ নাম: মদন ঘৰ নং : ৪০৩ বয়স : 51 লিঙ্গ : পুৰুষ	LQW3240979 ফটো উপলব্ধ	911 নাম : অৰ্পনা নাথ স্বামীৰ নাম: ছবিন ঘৰ নং : ৪০৩ বয়স : 48 লিঙ্গ : মহিলা	LQW3240980 ফটো উপলব্ধ	912 নাম : অনিল নাথ পিতাৰ নাম: মদন ঘৰ নং : ৪০৩ বয়স : 47 লিঙ্গ : পুৰুষ	LQW3240991 ফটো উপলব্ধ
913 নাম : সমিন নাথ পিতাৰ নাম: মদন ঘৰ নং : ৪০৩ বয়স : 46 লিঙ্গ : পুৰুষ	LQW3241007 ফটো উপলব্ধ	914 নাম : উৰ্মিলা নাথ স্বামীৰ নাম: সমিন ঘৰ নং : ৪০৩ বয়স : 41 লিঙ্গ : মহিলা	LQW3241018 ফটো উপলব্ধ	915 নাম : মনালিছা নাথ স্বামীৰ নাম: অনিল নাথ ঘৰ নং : ৪০৩ বয়স : 37 লিঙ্গ : মহিলা	LQW3241029 ফটো উপলব্ধ
916 নাম : সিতা পাটগিৰী স্বামীৰ নাম: বিভূতি নাথ ঘৰ নং : 403 ক বয়স : 30 লিঙ্গ : মহিলা	CFM0208595 ফটো উপলব্ধ	917 নাম : বিশ্বজিত নাথ পিতাৰ নাম: দিনেশ ঘৰ নং : ৪০৩ক বয়স : 36 লিঙ্গ : পুৰুষ	LQW3241074 ফটো উপলব্ধ	918 নাম : বিভূতি নাথ পিতাৰ নাম: দিনেশ নাথ ঘৰ নং : ৪০৩ক বয়স : 36 লিঙ্গ : পুৰুষ	LQW3241030 ফটো উপলব্ধ
919 নাম : চাৰ্বালা নাথ স্বামীৰ নাম: খগেন ঘৰ নং : ৪০৫ বয়স : 50 লিঙ্গ : মহিলা	LQW3241109 ফটো উপলব্ধ	920 নাম : কমল নাথ পিতাৰ নাম: খগেন নাথ ঘৰ নং : ৪০৫ বয়স : 35 লিঙ্গ : পুৰুষ	LQW3241110 ফটো উপলব্ধ	921 নাম : দিপিকা নাথ স্বামীৰ নাম: কমল নাথ ঘৰ নং : 405 বয়স : 28 লিঙ্গ : মহিলা	XHA0076554 ফটো উপলব্ধ
922 নাম : দেবেন নাথ পিতাৰ নাম: শুষ্কা ঘৰ নং : ৪০৬ বয়স : 65 লিঙ্গ : পুৰুষ	LQW3241121 ফটো উপলব্ধ	923 নাম : পদমী নাথ স্বামীৰ নাম: দেবেন ঘৰ নং : ৪০৬ বয়স : 61 লিঙ্গ : মহিলা	LQW3241132 ফটো উপলব্ধ	924 নাম : সঞ্জয় নাথ পিতাৰ নাম: দেবেন ঘৰ নং : ৪০৬ বয়স : 36 লিঙ্গ : পুৰুষ	LQW3241154 ফটো উপলব্ধ
925 নাম : পুৰবি ঠাকুৰিয়া নাথ স্বামীৰ নাম: নবজ্যোতি নাথ ঘৰ নং : ৪০৬ বয়স : 36 লিঙ্গ : মহিলা	LQW0398271 ফটো উপলব্ধ	926 নাম : নবজ্যোতি নাথ পিতাৰ নাম: দেবেন নাথ ঘৰ নং : ৪০৬ বয়স : 34 লিঙ্গ : পুৰুষ	LQW0202879 ফটো উপলব্ধ	927 নাম : গবিন্দ নাথ পিতাৰ নাম: শুষ্কা ঘৰ নং : ৪০৮ বয়স : 56 লিঙ্গ : পুৰুষ	LQW3241176 ফটো উপলব্ধ
928 নাম : শকু স্তলা নাথ স্বামীৰ নাম: গোবিন্দ ঘৰ নং : ৪০৮ বয়স : 45 লিঙ্গ : মহিলা	LQW3241187 ফটো উপলব্ধ	929 নাম : ৰোঙা প্ৰিয়া দাস স্বামীৰ নাম: কণ্ঠীৰাম ঘৰ নং : ৪০৯ বয়স : 90 লিঙ্গ : মহিলা	LQW3241198 ফটো উপলব্ধ	930 নাম : বিজয় দাস পিতাৰ নাম: কণ্ঠীৰাম ঘৰ নং : ৪০৯ বয়স : 60 লিঙ্গ : পুৰুষ	LQW3241201 ফটো উপলব্ধ

931 নাম : মহাদেব দাস পিতাৰ নাম: কণ্ঠৰাম ঘৰ নং : 80৯ বয়স : 57 লিঙ্গ : পুৰুষ	LQW3241267 ফটো উপলব্ধ	932 নাম : দিপালী দাস স্বামীৰ নাম: বিজয় ঘৰ নং : 80৯ বয়স : 49 লিঙ্গ : মহিলা	LQW3241212 ফটো উপলব্ধ	933 নাম : উপমায়া দাস স্বামীৰ নাম: মহাদেব দাস ঘৰ নং : 80৯ বয়স : 38 লিঙ্গ : মহিলা	LQW3241278 ফটো উপলব্ধ
934 নাম : গঙ্গা দাস পিতাৰ নাম: প্ৰফুল্ল ঘৰ নং : 8১০ বয়স : 55 লিঙ্গ : পুৰুষ	LQW3241289 ফটো উপলব্ধ	935 নাম : বিনা দাস স্বামীৰ নাম: গঙ্গাৰাম দাস ঘৰ নং : 8১০ বয়স : 35 লিঙ্গ : মহিলা	LQW1911906 ফটো উপলব্ধ	936 নাম : দিপালী নাথ স্বামীৰ নাম: কল্যাণ ঘৰ নং : 8১১ বয়স : 84 লিঙ্গ : মহিলা	LQW3241290 ফটো উপলব্ধ
937 নাম : নিলীমা নাথ স্বামীৰ নাম: ভবেন্দ্ৰ ঘৰ নং : 62 বয়স : 62 লিঙ্গ : মহিলা	LQW3241303 ফটো উপলব্ধ	938 নাম : হৰেন্দ্ৰ নাথ পিতাৰ নাম: বানেশ্বৰ ঘৰ নং : 68 বয়স : 68 লিঙ্গ : পুৰুষ	LQW3241325 ফটো উপলব্ধ	939 নাম : লাবন্যা নাথ স্বামীৰ নাম: হৰেন্দ্ৰ ঘৰ নং : 58 বয়স : 58 লিঙ্গ : মহিলা	LQW3241336 ফটো উপলব্ধ
940 নাম : ধনেশ্বৰ নাথ পিতাৰ নাম: হৰেন্দ্ৰ ঘৰ নং : 8১২ বয়স : 36 লিঙ্গ : পুৰুষ	LQW3241347 ফটো উপলব্ধ	941 নাম : জয়মতী নাথ স্বামীৰ নাম: হৰগাবিন্দ ঘৰ নং : 8১৩ বয়স : 48 লিঙ্গ : মহিলা	LQW3241369 ফটো উপলব্ধ	942 নাম : মাধব নাথ পিতাৰ নাম: ভুবনেশ্বৰ ঘৰ নং : 8১৪ বয়স : 63 লিঙ্গ : পুৰুষ	LQW3241370 ফটো উপলব্ধ
943 নাম : জয়ন্তী নাথ স্বামীৰ নাম: মাধব ঘৰ নং : 8১৪ বয়স : 48 লিঙ্গ : মহিলা	LQW3241381 ফটো উপলব্ধ	944 নাম : মন্টু নাথ পিতাৰ নাম: মহাদেব নাথ ঘৰ নং : 8১৪ বয়স : 27 লিঙ্গ : পুৰুষ	LQW0204099 ফটো উপলব্ধ	945 নাম : কপিল নাথ পিতাৰ নাম: মাধব নাথ ঘৰ নং : 414 বয়স : 21 লিঙ্গ : পুৰুষ	LQW2011831 ফটো উপলব্ধ
946 নাম : তিলো নাথ স্বামীৰ নাম: ভৰত ঘৰ নং : 8১৫ বয়স : 86 লিঙ্গ : মহিলা	LQW3241405 ফটো উপলব্ধ	947 নাম : বন নাথ পিতাৰ নাম: তাৰনী নাথ ঘৰ নং : 8১৫ বয়স : 27 লিঙ্গ : মহিলা	LQW0204156 ফটো উপলব্ধ	948 নাম : ৰমণী নাথ পিতাৰ নাম: ভৰত ঘৰ নং : 8১৫ক বয়স : 51 লিঙ্গ : পুৰুষ	LQW3241427 ফটো উপলব্ধ
949 নাম : যামিনী নাথ স্বামীৰ নাম: ৰমণী ঘৰ নং : 8১৫ক বয়স : 47 লিঙ্গ : মহিলা	LQW3241438 ফটো উপলব্ধ	950 নাম : গুদী বালু নাথ স্বামীৰ নাম: কণ্ঠৰাম ঘৰ নং : 8১৭ বয়স : 80 লিঙ্গ : মহিলা	LQW3241449 ফটো উপলব্ধ	951 নাম : ফনিধৰ নাথ পিতাৰ নাম: কণ্ঠৰাম ঘৰ নং : 8১৭ বয়স : 56 লিঙ্গ : পুৰুষ	LQW3241450 ফটো উপলব্ধ
952 নাম : দিপক নাথ পিতাৰ নাম: কণ্ঠৰাম ঘৰ নং : 8১৭ বয়স : 51 লিঙ্গ : পুৰুষ	LQW3241472 ফটো উপলব্ধ	953 নাম : সুশিলা নাথ স্বামীৰ নাম: ফনিৰাম ঘৰ নং : 49 বয়স : 49 লিঙ্গ : মহিলা	LQW3241461 ফটো উপলব্ধ	954 নাম : ভূপেন নাথ পিতাৰ নাম: কণ্ঠৰাম ঘৰ নং : 45 বয়স : 45 লিঙ্গ : পুৰুষ	LQW3241483 ফটো উপলব্ধ
955 নাম : নমি কাকতি নাথ স্বামীৰ নাম: দাপক নাথ ঘৰ নং : 8১৭ বয়স : 41 লিঙ্গ : মহিলা	LQW1912023 ফটো উপলব্ধ	956 নাম : মৰমী নাথ স্বামীৰ নাম: ভূপেন ঘৰ নং : 8১৭ বয়স : 40 লিঙ্গ : মহিলা	LQW3241494 ফটো উপলব্ধ	957 নাম : পম্পী নাথ স্বামীৰ নাম: ধৰণী নাথ ঘৰ নং : 417 বয়স : 36 লিঙ্গ : মহিলা	LQW2020196 ফটো উপলব্ধ
958 নাম : ধৰণি নাথ অন্যান্য: নিৰঞ্জন নাথ ঘৰ নং : 417 বয়স : 35 লিঙ্গ : পুৰুষ	LQW0226274 ফটো উপলব্ধ	959 নাম : তুলিকা নাথ স্বামীৰ নাম: নিৰঞ্জন নাথ ঘৰ নং : 8১৭ বয়স : 35 লিঙ্গ : মহিলা	LQW0383836 ফটো উপলব্ধ	960 নাম : মুনাল নাথ মাতৃৰ নাম: ফনিধৰ নাথ ঘৰ নং : 8১৭ বয়স : 27 লিঙ্গ : পুৰুষ	LQW0193722 ফটো উপলব্ধ



961 নাম : মানৱ নাথ পিতাৰ নাম: ফণিধৰ ঘৰ নং : 417 বয়স : 26 লিঙ্গ : পুৰুষ	LQW0226290 ফটো উপলব্ধ	962 নাম : নিৰঞ্জন নাথ পিতাৰ নাম: দানি ঘৰ নং : 8১৭ক বয়স : 37 লিঙ্গ : পুৰুষ	LQW3241507 ফটো উপলব্ধ	963 নাম : প্ৰসন্ন দাস পিতাৰ নাম: আন্নচৰন হীৰা ঘৰ নং : 8১৮ বয়স : 66 লিঙ্গ : পুৰুষ	LQW3241687 ফটো উপলব্ধ
964 নাম : দানসৌৰাং বড়ো পিতাৰ নাম: লংকেশ্বৰ বড়ো ঘৰ নং : 8৫০ বয়স : 26 লিঙ্গ : পুৰুষ	LQW0312165 ফটো উপলব্ধ	965 নাম : মামুনী বড়ো স্বামীৰ নাম: বকুল ৰামছিয়াৰী ঘৰ নং : 8৬৪ বয়স : 32 লিঙ্গ : মহিলা	LQW0278606 ফটো উপলব্ধ	966 নাম : দেবানন্দ বসুমতাৰী পিতাৰ নাম: হৰেন বসুমতাৰী ঘৰ নং : 473 বয়স : 26 লিঙ্গ : পুৰুষ	LQW1995570 ফটো উপলব্ধ
967 নাম : জয়ন্ত ৰাজবংশী পিতাৰ নাম: আদিত ৰাজবংশী ঘৰ নং : 484 বয়স : 41 লিঙ্গ : পুৰুষ	LQW0287821 ফটো উপলব্ধ	968 নাম : অভিজিত হাজৰিকা পিতাৰ নাম: সুচল হাজৰিকা ঘৰ নং : 529 বয়স : 28 লিঙ্গ : পুৰুষ	LQW2011898 ফটো উপলব্ধ	969 নাম : বিশ্বজিত বৰ্মন মাতৃৰ নাম: পবিত্ৰী হাজৰিকা ঘৰ নং : 529 বয়স : 25 লিঙ্গ : পুৰুষ	XHA0136697 ফটো উপলব্ধ
970 নাম : সীমান্ত বৰ্মন পিতাৰ নাম: কুপাৰঞ্জন বৰ্মন ঘৰ নং : 533 বয়স : 23 লিঙ্গ : পুৰুষ	LQW1994367 ফটো উপলব্ধ	971 নাম : সৰত হাজৰিকা পিতাৰ নাম: হেমো হাজৰিকা ঘৰ নং : 541 বয়স : 61 লিঙ্গ : পুৰুষ	LQW1162973 ফটো উপলব্ধ	972 নাম : বিকাশ চহৰীয়া পিতাৰ নাম: জগেন চহৰীয়া ঘৰ নং : ৫৫৪ বয়স : 25 লিঙ্গ : পুৰুষ	LQW0310540 ফটো উপলব্ধ
973 নাম : অনামিকা চহৰীয়া স্বামীৰ নাম: বিকাশ চহৰীয়া ঘৰ নং : 554 বয়স : 23 লিঙ্গ : মহিলা	LQW1432707 ফটো উপলব্ধ	974 নাম : হিমাক্ষী হাজৰিকা স্বামীৰ নাম: মুনিন হাজৰিকা ঘৰ নং : ৫৫৯ বয়স : 37 লিঙ্গ : মহিলা	LQW0281337 ফটো উপলব্ধ	975 নাম : অৰূপ হাজৰিকা পিতাৰ নাম: অৰুন হাজৰিকা ঘৰ নং : ৫৫৯ বয়স : 36 লিঙ্গ : পুৰুষ	LQW0282202 ফটো উপলব্ধ
976 নাম : কৰবী কলিতা বৰ্মন স্বামীৰ নাম: হেমেন বৰ্মন ঘৰ নং : 560 বয়স : 34 লিঙ্গ : মহিলা	LQW0422162 ফটো উপলব্ধ	977 নাম : মৃদলা নাথ পিতাৰ নাম: অভয় নাথ ঘৰ নং : ৫৬১ বয়স : 31 লিঙ্গ : মহিলা	LQW3241574 ফটো উপলব্ধ	978 নাম : প্ৰাঞ্জিত বৰ্মন পিতাৰ নাম: হৰকান্ত বৰ্মন ঘৰ নং : ৫৬২ বয়স : 28 লিঙ্গ : পুৰুষ	LQW0371328 ফটো উপলব্ধ
979 নাম : গীতা হাজৰিকা স্বামীৰ নাম: বুলবুল হাজৰিকা ঘৰ নং : ৫৬৬ বয়স : 36 লিঙ্গ : মহিলা	LQW0396382 ফটো উপলব্ধ	980 নাম : গুলবান বেগম স্বামীৰ নাম: অজিত আলি ঘৰ নং : ৫৮১ বয়স : 31 লিঙ্গ : মহিলা	LQW0372383 ফটো উপলব্ধ	981 নাম : গীতাজ্জলি দাস স্বামীৰ নাম: প্ৰহ্লাদ দাস ঘৰ নং : 633 বয়স : 25 লিঙ্গ : মহিলা	LQW0486126 ফটো উপলব্ধ
982 নাম : মীনা কুমাৰ পিতাৰ নাম: লখেন্দৰ কুমাৰ ঘৰ নং : 676 বয়স : 28 লিঙ্গ : মহিলা	LQW0182378 ফটো উপলব্ধ	983 নাম : দিপিকা নাথ স্বামীৰ নাম: বীৰেন নাথ ঘৰ নং : 695 বয়স : 38 লিঙ্গ : মহিলা	LQW3240093 ফটো উপলব্ধ	984 নাম : জিতু বড়ো পিতাৰ নাম: দুলেন বড়ো ঘৰ নং : ৮২৩ বয়স : 30 লিঙ্গ : পুৰুষ	LQW0398057 ফটো উপলব্ধ
985 নাম : বুদ্ধ বড়ো পিতাৰ নাম: দুলেন বড়ো ঘৰ নং : 823 বয়স : 26 লিঙ্গ : পুৰুষ	LQW0487827 ফটো উপলব্ধ	986 নাম : জুলি বসুমতাৰী স্বামীৰ নাম: বৃধ বড়ো ঘৰ নং : 823 বয়স : 24 লিঙ্গ : মহিলা	LQW0487819 ফটো উপলব্ধ	987 নাম : পূৰ্ণিমা দেৱী পিতাৰ নাম: নলিন্দু যেমেৰী ঘৰ নং : বঙলামাৰী বয়স : 20 লিঙ্গ : মহিলা	XHA0118273 ফটো উপলব্ধ
988 নাম : চন্দন দাস মাতৃৰ নাম: ৰীনা দাস ঘৰ নং : বঙলামাৰী বয়স : 21 লিঙ্গ : পুৰুষ	XHA0037945 ফটো উপলব্ধ	989 নাম : অক্ষিতা খাখলাৰী মাতৃৰ নাম: লীলা খাখলাৰী ঘৰ নং : হাউজ নং 60 বয়স : 21 লিঙ্গ : মহিলা	LQW2011906 ফটো উপলব্ধ	990 নাম : ফুলেন চাংগা পিতাৰ নাম: ফাগুৱা চাংগা ঘৰ নং : ঘৰ নং- 258 বয়স : 49 লিঙ্গ : পুৰুষ	XHA0045377 ফটো উপলব্ধ

991 নাম : জনাই বড়ো স্বামীৰ নাম : নগেন ঘৰ নং : 1 বয়স : 56 লিঙ্গ : মহিলা	LQW3134574 ফটো উপলব্ধ	992 নাম : বিকি বড়ো পিতাৰ নাম : নগেন ঘৰ নং : 1 বয়স : 36 লিঙ্গ : পুৰুষ	LQW3134585 ফটো উপলব্ধ	993 নাম : ফুলশ্ৰী বড়ো স্বামীৰ নাম : বিকি বড়ো ঘৰ নং : 1 বয়স : 35 লিঙ্গ : মহিলা	LQW0212753 ফটো উপলব্ধ
994 নাম : অনন বড়ো পিতাৰ নাম : নগেন বড়ো ঘৰ নং : 1 বয়স : 29 লিঙ্গ : পুৰুষ	LQW0000448 ফটো উপলব্ধ	S 995 নাম : জোনা বড়ো মাতৃৰ নাম : কমলি বড়ো ঘৰ নং : 1 বয়স : 28 লিঙ্গ : মহিলা	LQW0405985 ফটো উপলব্ধ	996 নাম : ভবেন বসুমতাৰী পিতাৰ নাম : চতিশ ঘৰ নং : 8 বয়স : 58 লিঙ্গ : পুৰুষ	LQW3134632 ফটো উপলব্ধ
997 নাম : চিংখাউৰী বসুমতাৰী স্বামীৰ নাম : ভবেন বসুমতাৰী ঘৰ নং : 8 বয়স : 58 লিঙ্গ : মহিলা	LQW3134643 ফটো উপলব্ধ	998 নাম : প্ৰমিলা বসুমতাৰী স্বামীৰ নাম : বমেশ বসুমতাৰী ঘৰ নং : 8 বয়স : 42 লিঙ্গ : মহিলা	LQW0368118 ফটো উপলব্ধ	999 নাম : আন্দলন বসুমতাৰী পিতাৰ নাম : ভবেন বসুমতাৰী ঘৰ নং : 8 বয়স : 33 লিঙ্গ : পুৰুষ	LQW0201939 ফটো উপলব্ধ
1000 নাম : বিৰঞ্জয় বসুমতাৰী পিতাৰ নাম : ভবেন বসুমতাৰী ঘৰ নং : 8 বয়স : 30 লিঙ্গ : পুৰুষ	LQW0202028 ফটো উপলব্ধ	1001 নাম : বানী বসুমতাৰী স্বামীৰ নাম : চানক্য ঘৰ নং : 5 বয়স : 63 লিঙ্গ : মহিলা	LQW3134676 ফটো উপলব্ধ	1002 নাম : সংসাৰ বসুমতাৰী পিতাৰ নাম : চানক্য বসুমতাৰী ঘৰ নং : 5 বয়স : 47 লিঙ্গ : পুৰুষ	LQW1910572 ফটো উপলব্ধ
1003 নাম : জনিমা বসুমতাৰী স্বামীৰ নাম : সংসাৰ বসুমতাৰী ঘৰ নং : 5 বয়স : 37 লিঙ্গ : মহিলা	LQW0368050 ফটো উপলব্ধ	1004 নাম : ধৰ্মেশ্বৰ বসুমতাৰী পিতাৰ নাম : ভবেন ঘৰ নং : 5 বয়স : 36 লিঙ্গ : পুৰুষ	LQW3134665 ফটো উপলব্ধ	1005 নাম : বঞ্জ বসুমতাৰী স্বামীৰ নাম : ধৰ্মেশ্বৰ বসুমতাৰী ঘৰ নং : 5 বয়স : 34 লিঙ্গ : মহিলা	LQW1911531 ফটো উপলব্ধ
1006 নাম : হাচো বসুমতাৰী পিতাৰ নাম : বেগ ঘৰ নং : 6 বয়স : 73 লিঙ্গ : মহিলা	LQW3134687 ফটো উপলব্ধ	1007 নাম : চৰ্মা বসুমতাৰী পিতাৰ নাম : বেগ ঘৰ নং : 6 বয়স : 45 লিঙ্গ : পুৰুষ	LQW3134698 ফটো উপলব্ধ	1008 নাম : পৰমা বসুমতাৰী পিতাৰ নাম : বেগ বসুমতাৰী ঘৰ নং : 6 বয়স : 40 লিঙ্গ : পুৰুষ	LQW3134712 ফটো উপলব্ধ
1009 নাম : চবিতা বসুমতাৰী স্বামীৰ নাম : চৰ্মা বসুমতাৰী ঘৰ নং : 6 বয়স : 39 লিঙ্গ : মহিলা	LQW3134701 ফটো উপলব্ধ	1010 নাম : বিলাইশ্ৰী বসুমতাৰী স্বামীৰ নাম : পৰমা বসুমতাৰী ঘৰ নং : 6 বয়স : 38 লিঙ্গ : মহিলা	LQW3134723 ফটো উপলব্ধ	1011 নাম : দিঙ্গুৰংগ বৰো পিতাৰ নাম : বাগা বৰো ঘৰ নং : 6 বয়স : 25 লিঙ্গ : পুৰুষ	LQW0403220 ফটো উপলব্ধ
1012 নাম : দ্বিম্বা বড়ো পিতাৰ নাম : বগা বড়ো ঘৰ নং : 6 বয়স : 22 লিঙ্গ : পুৰুষ	LQW1474311 ফটো উপলব্ধ	1013 নাম : বিংগ্ৰংগশ্ৰী বসুমতাৰী পিতাৰ নাম : শৰ্মা বসুমতাৰী ঘৰ নং : 6 বয়স : 21 লিঙ্গ : মহিলা	LQW1984095 ফটো উপলব্ধ	1014 নাম : বগা বড়ো পিতাৰ নাম : সোনাৰাম ঘৰ নং : 6 বয়স : 43 লিঙ্গ : পুৰুষ	LQW3134734 ফটো উপলব্ধ
1015 নাম : মনোমতী বড়ো স্বামীৰ নাম : বগা বড়ো ঘৰ নং : 6 বয়স : 38 লিঙ্গ : মহিলা	LQW3134745 ফটো উপলব্ধ	1016 নাম : লাত্ৰী বড়ো স্বামীৰ নাম : দুস্ফা ঘৰ নং : 9 বয়স : 70 লিঙ্গ : মহিলা	LQW3134756 ফটো উপলব্ধ	1017 নাম : শিৰকান্ত বড়ো পিতাৰ নাম : দুস্ফা বড়ো ঘৰ নং : 9 বয়স : 40 লিঙ্গ : পুৰুষ	LQW3134767 ফটো উপলব্ধ
1018 নাম : সুৰ বড়ো স্বামীৰ নাম : শিৰকান্ত বড়ো ঘৰ নং : 9 বয়স : 38 লিঙ্গ : মহিলা	LQW1911155 ফটো উপলব্ধ	1019 নাম : মধু বড়ো পিতাৰ নাম : লাত্ৰী বড়ো ঘৰ নং : 9 বয়স : 33 লিঙ্গ : পুৰুষ	LQW1910709 ফটো উপলব্ধ	1020 নাম : মইনা ব্ৰহ্ম বড়ো স্বামীৰ নাম : মধু বড়ো ঘৰ নং : 9 বয়স : 31 লিঙ্গ : মহিলা	LQW0224428 ফটো উপলব্ধ



1021 নাম : উজীৰ মুছাহাৰী পিতাৰ নাম: হৰ্গা ঘৰ নং : ৮ বয়স : 64 লিঙ্গ : পুৰুষ	LQW3134789 ফটো উপলব্ধ	1022 নাম : মালি মুছাহাৰী স্বামীৰ নাম: উজীৰ মুছাহাৰী ঘৰ নং : ৮ বয়স : 59 লিঙ্গ : মহিলা	LQW3134790 ফটো উপলব্ধ	1023 নাম : ৰবিৰাম মুছাহাৰী পিতাৰ নাম: উজীৰ মুছাহাৰী ঘৰ নং : ৮ বয়স : 38 লিঙ্গ : পুৰুষ	LQW3134814 ফটো উপলব্ধ
1024 নাম : আচাৰী শৰণীয়া স্বামীৰ নাম: ৰঘুবাম শৰণীয়া ঘৰ নং : ৮ বয়স : 37 লিঙ্গ : মহিলা	LQW1911586 ফটো উপলব্ধ	1025 নাম : সবিত মুছাহাৰী পিতাৰ নাম: উজীৰ ঘৰ নং : ৮ বয়স : 36 লিঙ্গ : পুৰুষ	LQW3134825 ফটো উপলব্ধ	1026 নাম : জৌমৈ মুছাহাৰী স্বামীৰ নাম: সবিত মুছাহাৰী ঘৰ নং : ৮ বয়স : 34 লিঙ্গ : মহিলা	LQW0228189 ফটো উপলব্ধ
1027 নাম : অনাৰী বড়ো মুছাহাৰী স্বামীৰ নাম: ৰবিৰাম মুছাহাৰী ঘৰ নং : ৮ বয়স : 32 লিঙ্গ : মহিলা	LQW0228247 ফটো উপলব্ধ	1028 নাম : সণিতা বড়ো স্বামীৰ নাম: সবিত মুছাহাৰী ঘৰ নং : 8 বয়স : 32 লিঙ্গ : মহিলা	LQW1560812 ফটো উপলব্ধ	1029 নাম : বিজয় মুছাহাৰী পিতাৰ নাম: মৌজাং ঘৰ নং : ৯ বয়স : 76 লিঙ্গ : পুৰুষ	LQW3134836 ফটো উপলব্ধ
1030 নাম : মনেশ্বৰ মুছাহাৰী পিতাৰ নাম: বিজয় মুছাহাৰী ঘৰ নং : ৯ বয়স : 40 লিঙ্গ : পুৰুষ	LQW3134858 ফটো উপলব্ধ	1031 নাম : শৰত মুছাহাৰী পিতাৰ নাম: বিজয় ঘৰ নং : ৯ বয়স : 36 লিঙ্গ : পুৰুষ	LQW3134869 ফটো উপলব্ধ	1032 নাম : জুন বড়ো স্বামীৰ নাম: মনেশ্বৰ মুছাহাৰী ঘৰ নং : ৯ বয়স : 35 লিঙ্গ : মহিলা	LQW3144772 ফটো উপলব্ধ
1033 নাম : সনজয় মুছাহাৰী পিতাৰ নাম: বিজয় মুছাহাৰী ঘৰ নং : ৯ বয়স : 32 লিঙ্গ : পুৰুষ	LQW3144603 ফটো উপলব্ধ	1034 নাম : লতীকা বড়ো মুছাহাৰী স্বামীৰ নাম: শৰত মুছাহাৰী ঘৰ নং : ৯ বয়স : 31 লিঙ্গ : মহিলা	LQW3144727 ফটো উপলব্ধ	1035 নাম : দময়ন্তী বড়ো স্বামীৰ নাম: মনিন ঘৰ নং : ১০ বয়স : 50 লিঙ্গ : মহিলা	LQW3134881 ফটো উপলব্ধ
1036 নাম : মনিন বড়ো পিতাৰ নাম: জৌংখাও ঘৰ নং : ১০ বয়স : 48 লিঙ্গ : পুৰুষ	LQW3134870 ফটো উপলব্ধ	1037 নাম : মিথিংগা বড়ো পিতাৰ নাম: মনিন বড়ো ঘৰ নং : ১০ বয়স : 28 লিঙ্গ : পুৰুষ	LQW0142687 ফটো উপলব্ধ	1038 নাম : সানশ্ৰী ৰামচিয়াৰী বড়ো স্বামীৰ নাম: মিথিংগা বড়ো ঘৰ নং : 10 বয়স : 25 লিঙ্গ : মহিলা	LQW0528638 ফটো উপলব্ধ
1039 নাম : হংলে বড়ো স্বামীৰ নাম: প্ৰানেশ্বৰ ঘৰ নং : ১১ বয়স : 54 লিঙ্গ : মহিলা	LQW3134916 ফটো উপলব্ধ	1040 নাম : শুকেশ্বৰ বড়ো পিতাৰ নাম: প্ৰানেশ্বৰ ঘৰ নং : ১১ বয়স : 38 লিঙ্গ : পুৰুষ	LQW3134927 ফটো উপলব্ধ	1041 নাম : ৰঞ্জন বড়ো পিতাৰ নাম: প্ৰানেশ্বৰ বড়ো ঘৰ নং : ১১ বয়স : 33 লিঙ্গ : পুৰুষ	LQW3144534 ফটো উপলব্ধ
1042 নাম : মাইনাও বড়ো স্বামীৰ নাম: সুক্ৰেশ্বৰ বড়ো ঘৰ নং : ১১ বয়স : 25 লিঙ্গ : মহিলা	LQW0411850 ফটো উপলব্ধ	1043 নাম : মহেন্দ্ৰ বসুমতাৰী পিতাৰ নাম: তুলেন্দ্ৰ ঘৰ নং : ১২ বয়স : 65 লিঙ্গ : পুৰুষ	LQW3134938 ফটো উপলব্ধ	1044 নাম : সঞ্জিৎ বসুমতাৰী পিতাৰ নাম: মাইনো বসুমতাৰী ঘৰ নং : ১২ বয়স : 40 লিঙ্গ : পুৰুষ	LQW3134950 ফটো উপলব্ধ
1045 নাম : জাদব বসুমতাৰী পিতাৰ নাম: মহেন্দ্ৰ বসুমতাৰী ঘৰ নং : ১২ বয়স : 32 লিঙ্গ : পুৰুষ	LQW0149617 ফটো উপলব্ধ	1046 নাম : মাট বসুমতাৰী স্বামীৰ নাম: সঞ্জিৎ বসুমতাৰী ঘৰ নং : ১২ বয়স : 31 লিঙ্গ : মহিলা	LQW0307553 ফটো উপলব্ধ	1047 নাম : বাপুৰাম বসুমতাৰী পিতাৰ নাম: তুলেন্দ্ৰ বসুমতাৰী ঘৰ নং : ১৪ বয়স : 67 লিঙ্গ : পুৰুষ	LQW3134983 ফটো উপলব্ধ
1048 নাম : ৰবিৰাম বসুমতাৰী পিতাৰ নাম: তুলেন্দ্ৰ বসুমতাৰী ঘৰ নং : ১৪ বয়স : 57 লিঙ্গ : পুৰুষ	LQW3144738 ফটো উপলব্ধ	1049 নাম : ৰেণকা বসুমতাৰী স্বামীৰ নাম: বাপুৰাম বসুমতাৰী ঘৰ নং : ১৪ বয়স : 33 লিঙ্গ : মহিলা	LQW3144783 ফটো উপলব্ধ	1050 নাম : চম্পক বসুমতাৰী পিতাৰ নাম: গজেন বসুমতাৰী ঘৰ নং : 14 বয়স : 28 লিঙ্গ : পুৰুষ	LQW0214833 ফটো উপলব্ধ



1051 নাম : শ্ৰীতী বসুমতাৰী পিতাৰ নাম: গজেন বসুমতাৰী ঘৰ নং : ১৪ বয়স : 26 লিঙ্গ : মহিলা	LQW0354555 ফটো উপলব্ধ	1052 নাম : গজেন বসুমতাৰী পিতাৰ নাম: চন্দ্ৰ ঘৰ নং : ১৪ক বয়স : 46 লিঙ্গ : পুৰুষ	LQW3135000 ফটো উপলব্ধ	1053 নাম : সৰলা বসুমতাৰী স্বামীৰ নাম: গজেন ঘৰ নং : ১৪ক বয়স : 41 লিঙ্গ : মহিলা	LQW3135011 ফটো উপলব্ধ
1054 নাম : জানকী বসুমতাৰী স্বামীৰ নাম: চন্দ্ৰধৰ বসুমতাৰী ঘৰ নং : ১৫ বয়স : 63 লিঙ্গ : মহিলা	LQW3135055 ফটো উপলব্ধ	1055 নাম : চজেন বসুমতাৰী পিতাৰ নাম: চন্দ্ৰ বসুমতাৰী ঘৰ নং : ১৫ বয়স : 40 লিঙ্গ : পুৰুষ	LQW3135044 ফটো উপলব্ধ	1056 নাম : ৰীতা বামচিয়াৰী স্বামীৰ নাম: চজেন বসুমতাৰী ঘৰ নং : ১৫ বয়স : 37 লিঙ্গ : মহিলা	LQW3144830 ফটো উপলব্ধ
1057 নাম : পবিত্ৰ বড়ো পিতাৰ নাম: মালিচৰণ ঘৰ নং : ১৬ বয়স : 69 লিঙ্গ : পুৰুষ	LQW3135077 ফটো উপলব্ধ	1058 নাম : দেবী বসুমতাৰী স্বামীৰ নাম: পবিত্ৰ বড়ো ঘৰ নং : ১৬ বয়স : 54 লিঙ্গ : মহিলা	LQW3135099 ফটো উপলব্ধ	1059 নাম : মনোৰঞ্জন বসুমতাৰী পিতাৰ নাম: পবিত্ৰ বসুমতাৰী ঘৰ নং : ১৬ বয়স : 38 লিঙ্গ : পুৰুষ	LQW3135102 ফটো উপলব্ধ
1060 নাম : ভাস্কৰ শৰণীয়া পিতাৰ নাম: উদয় শৰণীয়া ঘৰ নং : 16 ক বয়স : 23 লিঙ্গ : পুৰুষ	LQW0529610 ফটো উপলব্ধ	1061 নাম : উদয় চৰন শৰণীয়া পিতাৰ নাম: লোহিত চন্দ্ৰ শৰণীয়া ঘৰ নং : ১৬ক বয়স : 55 লিঙ্গ : পুৰুষ	LQW3135124 ফটো উপলব্ধ	1062 নাম : সবিতা শৰণীয়া স্বামীৰ নাম: উদয় শৰণীয়া ঘৰ নং : ১৬ক বয়স : 51 লিঙ্গ : মহিলা	LQW3135135 ফটো উপলব্ধ



1063 নাম : বমেশ নাথ পিতাৰ নাম: মনেশ্বৰ ঘৰ নং : 8১৮ বয়স : 61 লিঙ্গ : পুৰুষ	LQW3334585 ফটো উপলব্ধ	1064 নাম : লক্ষেশ্বৰ নাথ পিতাৰ নাম: মনেশ্বৰ নাথ ঘৰ নং : 8১৮ বয়স : 59 লিঙ্গ : পুৰুষ	LQW3334563 ফটো উপলব্ধ	1065 নাম : দিপচন নাথ পিতাৰ নাম: মনেশ্বৰ ঘৰ নং : 8১৮ বয়স : 55 লিঙ্গ : পুৰুষ	LQW3334574 ফটো উপলব্ধ
1066 নাম : বুকিনী নাথ স্বামীৰ নাম: বমেশ ঘৰ নং : 8১৮ বয়স : 54 লিঙ্গ : মহিলা	LQW3334596 ফটো উপলব্ধ	1067 নাম : বেখা নাথ স্বামীৰ নাম: দিপচন ঘৰ নং : 8১৮ বয়স : 43 লিঙ্গ : মহিলা	LQW3334610 ফটো উপলব্ধ	1068 নাম : অনিল নাথ পিতাৰ নাম: বমেশ ঘৰ নং : 8১৮ বয়স : 37 লিঙ্গ : পুৰুষ	LQW3334609 ফটো উপলব্ধ
1069 নাম : হিমাশ্ৰুতা দাস স্বামীৰ নাম: অনিল নাথ ঘৰ নং : 418 বয়স : 33 লিঙ্গ : মহিলা	LQW0357301 ফটো উপলব্ধ	1070 নাম : নাৰায়ন নাথ পিতাৰ নাম: মনচিতা ঘৰ নং : 8১৯ বয়স : 56 লিঙ্গ : পুৰুষ	LQW3334632 ফটো উপলব্ধ	1071 নাম : মিনাবালা নাথ স্বামীৰ নাম: নাৰায়ন ঘৰ নং : 8১৯ বয়স : 45 লিঙ্গ : মহিলা	LQW3334643 ফটো উপলব্ধ
1072 নাম : বিমল নাথ পিতাৰ নাম: নাৰায়ন নাথ ঘৰ নং : 419 বয়স : 26 লিঙ্গ : পুৰুষ	LQW0420307 ফটো উপলব্ধ	# 1073 নাম : বীৰেন নাথ পিতাৰ নাম: নগেন ঘৰ নং : 8১৯খ বয়স : 51 লিঙ্গ : পুৰুষ	LQW3334654 ফটো উপলব্ধ	1074 নাম : চম্পা নাথ স্বামীৰ নাম: বীৰেন ঘৰ নং : 8১৯খ বয়স : 43 লিঙ্গ : মহিলা	LQW3334665 ফটো উপলব্ধ
1075 নাম : কমলা নাথ স্বামীৰ নাম: মণ্ট ঘৰ নং : 8১৯খ বয়স : 41 লিঙ্গ : মহিলা	LQW3334687 ফটো উপলব্ধ	1076 নাম : চন্দ্রাবালা দাস স্বামীৰ নাম: হিন্দ্র ঘৰ নং : 8২০ বয়স : 74 লিঙ্গ : মহিলা	LQW3334734 ফটো উপলব্ধ	1077 নাম : শ্ৰমিল্লা নাথ স্বামীৰ নাম: ৰক্তিম ঘৰ নং : 8২০ বয়স : 74 লিঙ্গ : মহিলা	LQW3334701 ফটো উপলব্ধ
1078 নাম : ধৰ্মেশ্বৰ দাস পিতাৰ নাম: হিন্দ্র ঘৰ নং : 8২০ বয়স : 45 লিঙ্গ : পুৰুষ	LQW3334756 ফটো উপলব্ধ	1079 নাম : দিত্তী নাথ পিতাৰ নাম: ৰক্তিম ঘৰ নং : 8২০ বয়স : 42 লিঙ্গ : মহিলা	LQW3334712 ফটো উপলব্ধ	1080 নাম : দিগন্ত নাথ পিতাৰ নাম: ৰক্তিম ঘৰ নং : 8২০ বয়স : 42 লিঙ্গ : পুৰুষ	LQW3334723 ফটো উপলব্ধ
1081 নাম : পৰমেশ দাস পিতাৰ নাম: হিন্দ্র ঘৰ নং : 8২০ বয়স : 38 লিঙ্গ : পুৰুষ	LQW3334789 ফটো উপলব্ধ	1082 নাম : বীনা দাস স্বামীৰ নাম: ধৰ্মেশ্বৰ ঘৰ নং : 8২০ বয়স : 38 লিঙ্গ : মহিলা	LQW3334767 ফটো উপলব্ধ	1083 নাম : দীপ্তি নাথ স্বামীৰ নাম: দিগন্ত নাথ ঘৰ নং : 8২০ বয়স : 37 লিঙ্গ : মহিলা	LQW0278598 ফটো উপলব্ধ
1084 নাম : ডালিমী দাস স্বামীৰ নাম: পৰমেশ দাস ঘৰ নং : 8২০ বয়স : 34 লিঙ্গ : মহিলা	LQW1912261 ফটো উপলব্ধ	1085 নাম : নমিতা নাথ পিতাৰ নাম: হৰেকৃষ্ণ নাথ ঘৰ নং : 420 বয়স : 21 লিঙ্গ : মহিলা	XHA0092791 ফটো উপলব্ধ	1086 নাম : বিবেক নাথ পিতাৰ নাম: দিগন্ত নাথ ঘৰ নং : 420 বয়স : 19 লিঙ্গ : পুৰুষ	XHA0145375 ফটো উপলব্ধ
1087 নাম : হৰেকৃষ্ণ নাথ পিতাৰ নাম: অন নাথ ঘৰ নং : 8২০ক বয়স : 48 লিঙ্গ : পুৰুষ	LQW3334803 ফটো উপলব্ধ	1088 নাম : অঞ্জু নাথ স্বামীৰ নাম: হৰেকৃষ্ণ ঘৰ নং : 8২০ক বয়স : 42 লিঙ্গ : মহিলা	LQW3334814 ফটো উপলব্ধ	1089 নাম : মিনা নাথ স্বামীৰ নাম: কেশব ঘৰ নং : 8২২ বয়স : 77 লিঙ্গ : মহিলা	LQW3334825 ফটো উপলব্ধ
1090 নাম : কমলা নাথ মাতৃৰ নাম: মীনা নাথ ঘৰ নং : 422 বয়স : 45 লিঙ্গ : মহিলা	LQW0530543 ফটো উপলব্ধ	1091 নাম : সুকেশ্বৰ নাথ পিতাৰ নাম: কেশব ঘৰ নং : 8২২ বয়স : 40 লিঙ্গ : পুৰুষ	LQW3334858 ফটো উপলব্ধ	1092 নাম : নিবেদিতা নাথ স্বামীৰ নাম: কলকেশ্বৰ নাথ ঘৰ নং : 8২২ বয়স : 35 লিঙ্গ : মহিলা	LQW1912272 ফটো উপলব্ধ



1093 নাম : নৰেন বৈশ্য পিতাৰ নাম: হতোৰাম ঘৰ নং : 828 বয়স : 65 লিঙ্গ : পুৰুষ	LQW3334881 ফটো উপলব্ধ	1094 নাম : হৰেন বৈশ্য পিতাৰ নাম: হতোৰাম ঘৰ নং : 828 বয়স : 60 লিঙ্গ : পুৰুষ	LQW3334905 ফটো উপলব্ধ	1095 নাম : হৰমায়া বৈশ্য স্বামীৰ নাম: নৰেন ঘৰ নং : 828 বয়স : 57 লিঙ্গ : মহিলা	LQW3334892 ফটো উপলব্ধ
1096 নাম : মালতী দাস স্বামীৰ নাম: অলিৰাম ঘৰ নং : 828 বয়স : 53 লিঙ্গ : মহিলা	LQW3334927 ফটো উপলব্ধ	1097 নাম : উষা বৈশ্য স্বামীৰ নাম: হৰেন ঘৰ নং : 828 বয়স : 48 লিঙ্গ : মহিলা	LQW3334916 ফটো উপলব্ধ	1098 নাম : লক্ষী দাস পিতাৰ নাম: অলিৰাম ঘৰ নং : 828 বয়স : 43 লিঙ্গ : মহিলা	LQW3334938 ফটো উপলব্ধ
1099 নাম : মিত্তু বৈশ্য পিতাৰ নাম: নৰেন বৈশ্য ঘৰ নং : 828 বয়স : 34 লিঙ্গ : পুৰুষ	LQW0385229 ফটো উপলব্ধ	1100 নাম : প্ৰণব বৈশ্য পিতাৰ নাম: নৰেন বৈশ্য ঘৰ নং : 828 বয়স : 34 লিঙ্গ : পুৰুষ	LQW0392563 ফটো উপলব্ধ	1101 নাম : জনালী দেকা স্বামীৰ নাম: মিত্তু বৈশ্য ঘৰ নং : 828 বয়স : 32 লিঙ্গ : মহিলা	LQW0385245 ফটো উপলব্ধ
1102 নাম : পবিন বৈশ্য পিতাৰ নাম: হৰেন বৈশ্য ঘৰ নং : 828 বয়স : 30 লিঙ্গ : পুৰুষ	LQW0385211 ফটো উপলব্ধ	1103 নাম : নয়ন মনি বৈশ্য পিতাৰ নাম: হৰেন বৈশ্য ঘৰ নং : 828 বয়স : 27 লিঙ্গ : পুৰুষ	LQW0383968 ফটো উপলব্ধ	1104 নাম : চম্পক বৈশ্য পিতাৰ নাম: হৰেন বৈশ্য ঘৰ নং : 828 বয়স : 27 লিঙ্গ : পুৰুষ	LQW0384008 ফটো উপলব্ধ
1105 নাম : গীতাজ্জলি নাথ স্বামীৰ নাম: প্ৰণব বৈশ্য ঘৰ নং : 828 বয়স : 25 লিঙ্গ : মহিলা	LQW0397182 ফটো উপলব্ধ	1106 নাম : পংকজ দাস পিতাৰ নাম: খগেন দাস ঘৰ নং : 825 বয়স : 34 লিঙ্গ : পুৰুষ	LQW0204727 ফটো উপলব্ধ	1107 নাম : প্ৰতিৰেখা বৰ্মন পিতাৰ নাম: কৰুণা বৰ্মন ঘৰ নং : 425 বয়স : 32 লিঙ্গ : মহিলা	KMH0479394 ফটো উপলব্ধ
# 1108 নাম : শান্তনু নাথ পিতাৰ নাম: খগেন নাথ ঘৰ নং : 825 বয়স : 27 লিঙ্গ : পুৰুষ	LQW0204818 ফটো উপলব্ধ	1109 নাম : জোনমণী নাথ পিতাৰ নাম: অৰ্জুন নাথ ঘৰ নং : 425 বয়স : 24 লিঙ্গ : পুৰুষ	LQW1984558 ফটো উপলব্ধ	1110 নাম : ৰঞ্জ নাথ স্বামীৰ নাম: অৰ্জুন নাথ ঘৰ নং : 425 ক বয়স : 40 লিঙ্গ : মহিলা	LQW0431593 ফটো উপলব্ধ
1111 নাম : দিপালী নাথ স্বামীৰ নাম: খগেন ঘৰ নং : 825ক বয়স : 50 লিঙ্গ : মহিলা	LQW3334950 ফটো উপলব্ধ	1112 নাম : অৰ্জুন নাথ পিতাৰ নাম: অলিৰাম ঘৰ নং : 825ক বয়স : 49 লিঙ্গ : পুৰুষ	LQW3334961 ফটো উপলব্ধ	1113 নাম : খগেন চন্দ্ৰনাথ পিতাৰ নাম: অলিৰাম ঘৰ নং : 825ক বয়স : 44 লিঙ্গ : পুৰুষ	LQW3334949 ফটো উপলব্ধ
1114 নাম : দিবাৰু নাথ পিতাৰ নাম: অনন্ত ঘৰ নং : 826 বয়স : 50 লিঙ্গ : পুৰুষ	LQW3334994 ফটো উপলব্ধ	1115 নাম : সবনি নাথ স্বামীৰ নাম: দিবাৰু নাথ ঘৰ নং : 826 বয়স : 47 লিঙ্গ : মহিলা	LQW3335000 ফটো উপলব্ধ	1116 নাম : দিগন্ত নাথ পিতাৰ নাম: দিবাৰু নাথ ঘৰ নং : 426 বয়স : 24 লিঙ্গ : পুৰুষ	LQW0496133 ফটো উপলব্ধ
1117 নাম : আলীসিতা বৰ্মন স্বামীৰ নাম: চম্পক বৈশ্য ঘৰ নং : 426 বয়স : 24 লিঙ্গ : মহিলা	XHA0064642 ফটো উপলব্ধ	1118 নাম : মৃদলা কলিতা স্বামীৰ নাম: নয়ন মনি বৈশ্য ঘৰ নং : 426 বয়স : 21 লিঙ্গ : মহিলা	XHA0064675 ফটো উপলব্ধ	1119 নাম : চৰিত্ৰ নাথ পিতাৰ নাম: নৰাম ঘৰ নং : 829 বয়স : 66 লিঙ্গ : পুৰুষ	LQW3335011 ফটো উপলব্ধ
1120 নাম : দিলীপ নাথ পিতাৰ নাম: চৰিত্ৰ ঘৰ নং : 829 বয়স : 40 লিঙ্গ : পুৰুষ	LQW3335033 ফটো উপলব্ধ	1121 নাম : নুপেণ নাথ পিতাৰ নাম: চৰিত্ৰ নাথ ঘৰ নং : 427 বয়স : 36 লিঙ্গ : পুৰুষ	LQW0528935 ফটো উপলব্ধ	1122 নাম : ৰূপালী নাথ স্বামীৰ নাম: দিলীপ নাথ ঘৰ নং : 829 বয়স : 34 লিঙ্গ : মহিলা	LQW0204917 ফটো উপলব্ধ

1123	LQW0204958	ফটো উপলব্ধ	1124	LQW0204966	ফটো উপলব্ধ	1125	LQW3335044	ফটো উপলব্ধ
নাম : কমলেশ্বৰ নাথ পিতাৰ নাম: মহেন্দ্ৰ নাথ ঘৰ নং : 8২৮ বয়স : 65 লিঙ্গ : পুৰুষ			নাম : ভানু নাথ স্বামীৰ নাম: কমলেশ্বৰ নাথ ঘৰ নং : 8২৮ বয়স : 60 লিঙ্গ : মহিলা			নাম : সত্য নাথ পিতাৰ নাম: মহেন্দ্ৰ ঘৰ নং : 8২৮ বয়স : 58 লিঙ্গ : পুৰুষ		
1126	LQW3335055	ফটো উপলব্ধ	1127	LQW0422428	ফটো উপলব্ধ	1128	LQW0422394	ফটো উপলব্ধ
নাম : চানু বালা নাথ স্বামীৰ নাম: সত্য ঘৰ নং : 8২৮ বয়স : 51 লিঙ্গ : মহিলা			নাম : দিগম্বৰ নাথ পিতাৰ নাম: সত্যৰাম নাথ ঘৰ নং : 428 বয়স : 38 লিঙ্গ : পুৰুষ			নাম : পুলক নাথ পিতাৰ নাম: সত্য নাথ ঘৰ নং : 428 বয়স : 31 লিঙ্গ : পুৰুষ		
1129	LQW0205039	ফটো উপলব্ধ	1130	LQW1120831	ফটো উপলব্ধ	1131	LQW0419499	ফটো উপলব্ধ
নাম : তিলক নাথ পিতাৰ নাম: কমলেশ্বৰ নাথ ঘৰ নং : 8২৮ বয়স : 30 লিঙ্গ : পুৰুষ			নাম : নিজৰা নাথ স্বামীৰ নাম: দিগম্বৰ নাথ ঘৰ নং : 428 বয়স : 29 লিঙ্গ : মহিলা			নাম : জুমী দাস স্বামীৰ নাম: শান্তনু নাথ ঘৰ নং : 428 বয়স : 27 লিঙ্গ : মহিলা		



1132	1	XHA0167403	ফটো উপলব্ধ	নাম : চন্দন ডেকা পিতাৰ নাম: গৌতম ডেকা ঘৰ নং : 290 বয়স : 19 লিঙ্গ : পুৰুষ
1133	1	XHA0167742	ফটো উপলব্ধ	নাম : নয়ন হালৈ পিতাৰ নাম: দিলীপ হালৈ ঘৰ নং : 292 বয়স : 19 লিঙ্গ : পুৰুষ
1134	1	XHA0177014	ফটো উপলব্ধ	নাম : বিকাশ দাস পিতাৰ নাম: গিৰিশ দাস ঘৰ নং : 357 বয়স : 18 লিঙ্গ : পুৰুষ
1135	1	XHA0181065	ফটো উপলব্ধ	নাম : মানসজ্যোতি হীৰা পিতাৰ নাম: কৰুনা কান্ত দাস ঘৰ নং : 352 বয়স : 18 লিঙ্গ : পুৰুষ
1136	2	XHA0191064	ফটো উপলব্ধ	নাম : কমলা দাস স্বামীৰ নাম: প্রদীপ দাস ঘৰ নং : 65 বয়স : 42 লিঙ্গ : মহিলা
1137	1	XHA0369264	ফটো উপলব্ধ	নাম : ৰুমী কলিতা স্বামীৰ নাম: অৰুপ হালৈ ঘৰ নং : 260 বয়স : 30 লিঙ্গ : মহিলা
1138	1	XHA0369306	ফটো উপলব্ধ	নাম : কবীতা অধিকাৰী স্বামীৰ নাম: বিজু বিস্তা ঘৰ নং : 275 বয়স : 32 লিঙ্গ : মহিলা
1139	1	XHA0369355	ফটো উপলব্ধ	নাম : অনিশা তপু স্বামীৰ নাম: সন্তোষ মুণ্ডা ঘৰ নং : 258 বয়স : 23 লিঙ্গ : মহিলা
1140	1	XHA0369397	ফটো উপলব্ধ	নাম : ৰাজু মুণ্ডা পিতাৰ নাম: ৰামচৰন মুণ্ডা ঘৰ নং : 241 বয়স : 23 লিঙ্গ : পুৰুষ
1141	1	XHA0369405	ফটো উপলব্ধ	নাম : জলেশ্বৰ মুণ্ডা পিতাৰ নাম: মাটিয়া মুণ্ডা ঘৰ নং : 251 বয়স : 30 লিঙ্গ : পুৰুষ
1142	1	XHA0370288	ফটো উপলব্ধ	নাম : ধুব দাস পিতাৰ নাম: প্রদীপ দাস ঘৰ নং : 344 বয়স : 27 লিঙ্গ : পুৰুষ
1143	1	XHA0370619	ফটো উপলব্ধ	নাম : শিখামনি নাথ পিতাৰ নাম: নৰেন নাথ ঘৰ নং : 402 বয়স : 18 লিঙ্গ : মহিলা
1144	1	XHA0375741	ফটো উপলব্ধ	নাম : মহেশ বড়ো পিতাৰ নাম: মনোজ বড়ো ঘৰ নং : 285 বয়স : 18 লিঙ্গ : পুৰুষ
1145	1	XHA0375857	ফটো উপলব্ধ	নাম : চুমন ছেত্ৰী মাতৃৰ নাম: খীনা মায়ী ছেত্ৰী ঘৰ নং : 339 বয়স : 19 লিঙ্গ : পুৰুষ
1146	1	XHA0375766	ফটো উপলব্ধ	নাম : তেজীমলা নাৰ্জাৰী স্বামীৰ নাম: মনু বড়ো ঘৰ নং : 285 বয়স : 40 লিঙ্গ : মহিলা
1147	1	XHA0375725	ফটো উপলব্ধ	নাম : চন্দন উজিৰ পিতাৰ নাম: মনেন উজিৰ ঘৰ নং : 280 বয়স : 18 লিঙ্গ : পুৰুষ
1148	1	XHA0375717	ফটো উপলব্ধ	নাম : সন্মিতা থাপা মাতৃৰ নাম: খীনামায়ী ছেত্ৰী ঘৰ নং : 339 বয়স : 21 লিঙ্গ : মহিলা



1149	1	XHA0377911	ফটো উপলব্ধ	নাম : আলবিশ মুণ্ডা পিতাৰ নাম: বাৰ্মচৰন মুণ্ডা ঘৰ নং : 241 বয়স : 22 লিঙ্গ : পুৰুষ
1150	1	XHA0377937	ফটো উপলব্ধ	নাম : মিথিংগা বড়ো পিতাৰ নাম: থানেশ্বৰ বড়ো ঘৰ নং : 243 বয়স : 22 লিঙ্গ : পুৰুষ
1151	1	XHA0378141	ফটো উপলব্ধ	নাম : অনজীমা বড়ো পিতাৰ নাম: মজেন বড়ো ঘৰ নং : 1 বয়স : 19 লিঙ্গ : মহিলা
1152	1	XHA0378125	ফটো উপলব্ধ	নাম : তৰামনি নাথ পিতাৰ নাম: হৰেকৃষ্ণ নাথ ঘৰ নং : 420 ক বয়স : 19 লিঙ্গ : মহিলা
1153	1	XHA0378281	ফটো উপলব্ধ	নাম : গংগা দেবী স্বামীৰ নাম: সুৰেশ বাহাদুৰ ছেত্ৰী ঘৰ নং : 300 বয়স : 26 লিঙ্গ : মহিলা
1154	1	XHA0379438	ফটো উপলব্ধ	নাম : গংগা দেবী স্বামীৰ নাম: সুৰেশ বাহাদুৰ ছেত্ৰী ঘৰ নং : 300 বয়স : 26 লিঙ্গ : মহিলা
1155	1	XHA0380535	ফটো উপলব্ধ	নাম : আকাশ দাস পিতাৰ নাম: ৰবেন দাস ঘৰ নং : 382 ক বয়স : 19 লিঙ্গ : পুৰুষ
1156	1	XHA0380543	ফটো উপলব্ধ	নাম : বিকাশ দাস পিতাৰ নাম: ৰবেন দাস ঘৰ নং : 382 ক বয়স : 23 লিঙ্গ : পুৰুষ
1157	1	XHA0381145	ফটো উপলব্ধ	নাম : দিপক বড়ো পিতাৰ নাম: জিতেন বড়ো ঘৰ নং : 329 বয়স : 18 লিঙ্গ : পুৰুষ
1158	1	XHA0382614	ফটো উপলব্ধ	নাম : ডিম্পী নাথ পিতাৰ নাম: ফনিধৰ নাথ ঘৰ নং : 417 বয়স : 21 লিঙ্গ : মহিলা
1159	1	XHA0382622	ফটো উপলব্ধ	নাম : মাধৱী নাথ পিতাৰ নাম: গোবিন্দ নাথ ঘৰ নং : 396 ক বয়স : 19 লিঙ্গ : মহিলা
1160	1	XHA0382630	ফটো উপলব্ধ	নাম : হিৰামনী নাথ পিতাৰ নাম: উপেন নাথ ঘৰ নং : 378 বয়স : 18 লিঙ্গ : মহিলা
1161	1	XHA0382648	ফটো উপলব্ধ	নাম : বিশাল বাহাদুৰ ছেত্ৰী পিতাৰ নাম: কুল বাহাদুৰ ছেত্ৰী ঘৰ নং : 300 বয়স : 23 লিঙ্গ : পুৰুষ
1162	1	XHA0382663	ফটো উপলব্ধ	নাম : পাপৰী দাস পিতাৰ নাম: গোবিন্দ দাস ঘৰ নং : 365 বয়স : 21 লিঙ্গ : মহিলা
1163	1	XHA0382671	ফটো উপলব্ধ	নাম : জ্যোতিস্মিতা দাস পিতাৰ নাম: গোবিন্দ হিৰা ঘৰ নং : 365 বয়স : 26 লিঙ্গ : মহিলা
1164	1	XHA0382697	ফটো উপলব্ধ	নাম : কংকনা দাস স্বামীৰ নাম: ধনেশ্বৰ দাস ঘৰ নং : 379 বয়স : 22 লিঙ্গ : মহিলা
1165	1	XHA0382705	ফটো উপলব্ধ	নাম : চায়াশ্ৰী বড়ো স্বামীৰ নাম: অনিল বড়ো ঘৰ নং : 243 বয়স : 23 লিঙ্গ : মহিলা
1166	1	XHA0382713	ফটো উপলব্ধ	নাম : কংকন নাথ পিতাৰ নাম: ভূপেন নাথ ঘৰ নং : 395 বয়স : 19 লিঙ্গ : পুৰুষ
1167	1	XHA0382721	ফটো উপলব্ধ	নাম : পাসপতি নাথ পিতাৰ নাম: গোবিন্দ নাথ ঘৰ নং : 408 বয়স : 24 লিঙ্গ : পুৰুষ
1168	1	XHA0382739	ফটো উপলব্ধ	নাম : ধনজিতা মেধী স্বামীৰ নাম: মুনিন্দ্ৰ হালৈ ঘৰ নং : 295 বয়স : 29 লিঙ্গ : মহিলা
1169	1	XHA0382747	ফটো উপলব্ধ	নাম : নেটেল মুণ্ডা পিতাৰ নাম: মাতু মুণ্ডা ঘৰ নং : 262 বয়স : 41 লিঙ্গ : পুৰুষ
1170	1	XHA0382762	ফটো উপলব্ধ	নাম : ভুবন ছেত্ৰী পিতাৰ নাম: খৰ্গ বাহাদুৰ ছেত্ৰী ঘৰ নং : 347 বয়স : 20 লিঙ্গ : পুৰুষ
1171	1	XHA0382770	ফটো উপলব্ধ	নাম : দুলমনী নাথ পিতাৰ নাম: গোবিন্দ নাথ ঘৰ নং : 408 বয়স : 21 লিঙ্গ : মহিলা
1172	1	XHA0383992	ফটো উপলব্ধ	নাম : নাৰায়ন থাপা মাতৃৰ নাম: খীনা মায়া ছেত্ৰী ঘৰ নং : 339 বয়স : 18 লিঙ্গ : পুৰুষ
1173	1	XHA0384008	ফটো উপলব্ধ	নাম : নিৰাশ থাপা মাতৃৰ নাম: খীনা মায়া ছেত্ৰী ঘৰ নং : 339 বয়স : 18 লিঙ্গ : পুৰুষ
1174	1	XHA0387357	ফটো উপলব্ধ	নাম : পবিত্ৰ নাথ পিতাৰ নাম: অৰ্জুন নাথ ঘৰ নং : 425 বয়স : 19 লিঙ্গ : পুৰুষ

## ভোটাৰৰ সাৰাংশ

## A) ভোটাৰৰ সংখ্যা

	তালিকাৰ প্ৰকাৰ	তালিকাৰ চিনাক্তকৰণ	ভোটাৰৰ সংখ্যা							
			পুৰুষ	মহিলা	৩য় লিঙ্গ	মুঠ				
I	মূল তালিকা	মূল তালিকা	বিশেষ সংশোধন, 2026 চনৰ পূৰ্বৰ 2025 চনৰ মূল তালিকাৰ লগত থকা সংযোজন সমূহ একত্ৰিতকৰন কৰা তালিকা।				578	553	0	1131
II	যোগ তালিকা	পৰিপূৰক 1	বিশেষ সংক্ষিপ্ত সংশোধন, 2026				10	7	0	17
		পৰিপূৰক 2	অনবিচ্ছিন্ন সংশোধন 2026				13	13	0	26
			মুঠ				23	20	0	43
III	বিয়োজন তালিকা	পৰিপূৰক 1	বিশেষ সংক্ষিপ্ত সংশোধন, 2026				1	1	0	2
		পৰিপূৰক 2	অনবিচ্ছিন্ন সংশোধন 2026				16	32	0	48
			মুঠ				17	33	0	50
IV	লিংগ ক্ষেত্ৰত পৰিবৰ্তনৰ বাবে পাৰ্থক্য					0	0	0	0	
এই সংশোধনৰ পিছত ভোটাৰ তালিকাত ভোটাৰৰ মুঠ সংখ্যা (I+II-III+IV)						584	540	0	1124	

## B) শুধৰনীৰ সংখ্যা

তালিকাৰ প্ৰকাৰ	তালিকাৰ চিনাক্তকৰণ	শুধৰনীৰ সংখ্যা
পৰিপূৰক 1	বিশেষ সংক্ষিপ্ত সংশোধন, 2026	3
পৰিপূৰক 2	অনবিচ্ছিন্ন সংশোধন 2026	19
	মুঠ	22

নিৰ্বাচক পঞ্জীয়ন বিষয়াৰ স্বাক্ষৰ

E-মৃত, S-স্থানান্তৰিত/ বাসস্থান পৰিবৰ্তন, R-প্ৰতিলিপি, M-নিখোজ, Q-অযোগ্য