



ভোটাৰ তালিকা 2026 S03 অসম

বিধানসভা সমষ্টিৰ নম্বৰ, নাম আৰু সংৰক্ষণৰ স্থিতি : 43 - তামুলপুৰ (অনুসূচিত জনজাতি)		খণ্ড নং : 210																			
এই বিধানসভা সমষ্টিত কোন সংসদীয় সমষ্টিৰ অন্তৰ্গত তাৰ নম্বৰ, নাম আৰু সংৰক্ষণ স্থিতি : 4 - দৰং-ওদালগুৰি (সাধাৰণ)																					
1. সংশোধনৰ বিৱৰণ																					
সংশোধনৰ বছৰ	2026	তালিকাৰ চিনাক্তকৰণ																			
ভিত্তি তাৰিখ	01-04-2026	বিশেষ সংশোধন, 2026 চনৰ পূৰ্বৰ 2025 চনৰ মূল তালিকাৰ লগত থকা সংযোজন সমূহ একত্ৰিতকৰণ কৰা তালিকা।																			
সংশোধনৰ প্ৰকাৰ	বিশেষ সংশোধন 2026																				
প্ৰকাশনৰ তাৰিখ	23-03-2026																				
2. খণ্ড আৰু ভোটগ্ৰহন কেন্দ্ৰৰ বিৱৰণ																					
খণ্ডৰ অন্তৰ্গত এলেকা সমূহৰ নম্বৰ আৰু নাম																					
1-উত্তৰপাৰা		<table style="width: 100%; border-collapse: collapse;"> <tr> <td style="width: 50%;">মূল চহৰ/গাওঁ</td> <td style="width: 50%;">: উত্তৰপাৰা</td> </tr> <tr> <td>ৱাৰ্ড নং</td> <td>:</td> </tr> <tr> <td>ডাকঘৰ</td> <td>: বাগানপাৰা</td> </tr> <tr> <td>পুলিচ থানা</td> <td>: বৰবৰী</td> </tr> <tr> <td>ব্লক</td> <td>: ধমধমা</td> </tr> <tr> <td>ৰাজহ চক্ৰ</td> <td>: বাগানপাৰা</td> </tr> <tr> <td>জিলা</td> <td>: তামুলপুৰ</td> </tr> <tr> <td>পিনকোড</td> <td>: 781344</td> </tr> </table>				মূল চহৰ/গাওঁ	: উত্তৰপাৰা	ৱাৰ্ড নং	:	ডাকঘৰ	: বাগানপাৰা	পুলিচ থানা	: বৰবৰী	ব্লক	: ধমধমা	ৰাজহ চক্ৰ	: বাগানপাৰা	জিলা	: তামুলপুৰ	পিনকোড	: 781344
মূল চহৰ/গাওঁ	: উত্তৰপাৰা																				
ৱাৰ্ড নং	:																				
ডাকঘৰ	: বাগানপাৰা																				
পুলিচ থানা	: বৰবৰী																				
ব্লক	: ধমধমা																				
ৰাজহ চক্ৰ	: বাগানপাৰা																				
জিলা	: তামুলপুৰ																				
পিনকোড	: 781344																				
3. ভোটগ্ৰহন কেন্দ্ৰৰ বিৱৰণ																					
ভোটগ্ৰহন কেন্দ্ৰৰ নম্বৰ আৰু নাম :		ভোটগ্ৰহন কেন্দ্ৰৰ প্ৰকাৰ (পুৰুষ/মহিলা/সাধাৰণ)		সাধাৰন																	
210 - উত্তৰপাৰা এলপী স্কুল (এলডব্লিউ)		খণ্ডৰ অন্তৰ্গত সহায়ক ভোটগ্ৰহন কেন্দ্ৰৰ সংখ্যা :		0																	
ভোটগ্ৰহন কেন্দ্ৰৰ ঠিকনা :																					
উত্তৰপাৰা প্ৰাথমিক বিদ্যালয়, কোথালী নং ২, উত্তৰপাৰা																					
4. ভোটাৰৰ সংখ্যা																					
আৰম্ভনি ক্ৰমিক নং	শেষ ক্ৰমিক নং	মুঠ ভোটাৰ																			
		পুৰুষ	মহিলা	৩য় লিঙ্গ	মুঠ																
1	707	334	338	0	672																

নিৰ্বাচক পঞ্জীয়ন বিষয়াৰ স্বাক্ষৰ

Nazri Naksha

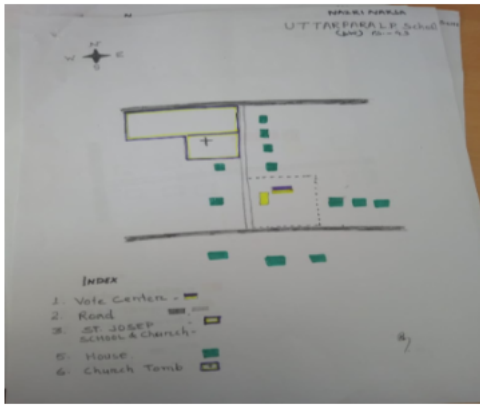

Google Map View



Polling Station Building Front View



ভোটগ্ৰহন কেন্দ্ৰৰ সন্মুখৰ দৃশ্য



Cad View

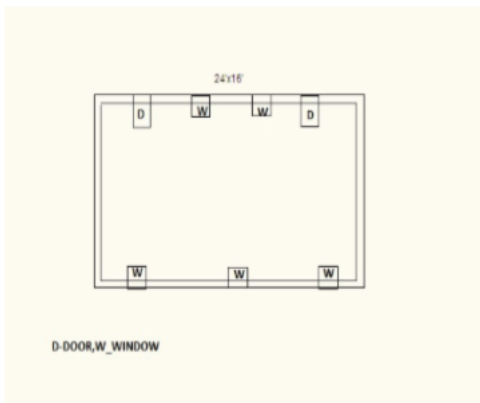

Key MAP View

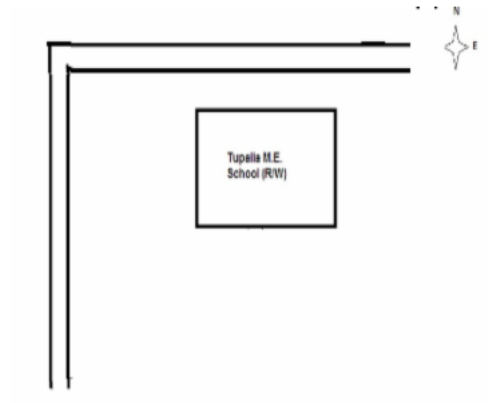

1 নাম : ধ্ৰুৱ জ্যোতি তালুকদাৰ পিতাৰ নাম: যাদৱ তালুকদাৰ ঘৰ নং : 1 বয়স : 21 লিঙ্গ : পুৰুষ	LQW1985670 ফটো উপলব্ধ	2 নাম : সমশ্ৰী বড়ো পিতাৰ নাম: বিনয় বড়ো ঘৰ নং : 20 বয়স : 30 লিঙ্গ : মহিলা	XHA0079145 ফটো উপলব্ধ	3 নাম : প্ৰিয়ংকা একা স্বামীৰ নাম: লিবিবন মিঞ্জ ঘৰ নং : 95 বয়স : 28 লিঙ্গ : মহিলা	LQW0488536 ফটো উপলব্ধ
4 নাম : পৰিণীতা বড়ো পিতাৰ নাম: অনচুলা বড়ো ঘৰ নং : 120 বয়স : 26 লিঙ্গ : মহিলা	LQW0279695 ফটো উপলব্ধ	5 নাম : জিতমনী বড়ো পিতাৰ নাম: তৰনী বড়ো ঘৰ নং : 136 বয়স : 42 লিঙ্গ : পুৰুষ	LQW4140425 ফটো উপলব্ধ	S 6 নাম : যোগেন বসুমতাৰী পিতাৰ নাম: তৰুন ঘৰ নং : 189 বয়স : 73 লিঙ্গ : পুৰুষ	LQW3734632 ফটো উপলব্ধ
7 নাম : কান্ধলী বসুমতাৰী স্বামীৰ নাম: যোগেন ঘৰ নং : 189 বয়স : 68 লিঙ্গ : মহিলা	LQW3734643 ফটো উপলব্ধ	8 নাম : হাইল বসুমতাৰী পিতাৰ নাম: বাংগৈ বসুমতাৰী ঘৰ নং : 189 বয়স : 56 লিঙ্গ : পুৰুষ	LQW3734574 ফটো উপলব্ধ	9 নাম : ভবানী বসুমতাৰী পিতাৰ নাম: বাংগৈ ঘৰ নং : 51 বয়স : 51 লিঙ্গ : মহিলা	LQW3734596 ফটো উপলব্ধ
10 নাম : মিনীশ্ৰী বসুমতাৰী পিতাৰ নাম: বাংগৈ ঘৰ নং : 189 বয়স : 47 লিঙ্গ : মহিলা	LQW3734609 ফটো উপলব্ধ	11 নাম : বিবুংচা বসুমতাৰী পিতাৰ নাম: বাংগৈ বসুমতাৰী ঘৰ নং : 189 বয়স : 45 লিঙ্গ : পুৰুষ	LQW3734610 ফটো উপলব্ধ	12 নাম : দিপেন বসুমতাৰী পিতাৰ নাম: বাংগৈ বসুমতাৰী ঘৰ নং : 189 বয়স : 43 লিঙ্গ : পুৰুষ	LQW3734621 ফটো উপলব্ধ
13 নাম : বিংকু বসুমতাৰী স্বামীৰ নাম: বিবুংচা বসুমতাৰী ঘৰ নং : 189 বয়স : 37 লিঙ্গ : মহিলা	LQW3734676 ফটো উপলব্ধ	14 নাম : জিতু বসুমতাৰী পিতাৰ নাম: যোগেন বসুমতাৰী ঘৰ নং : 147 বয়স : 37 লিঙ্গ : পুৰুষ	LQW3734665 ফটো উপলব্ধ	15 নাম : বিশ্বদা বসুমতাৰী পিতাৰ নাম: যোগেন বসুমতাৰী ঘৰ নং : 189 বয়স : 32 লিঙ্গ : পুৰুষ	LQW3741024 ফটো উপলব্ধ
16 নাম : চুমশ্ৰী বড়ো স্বামীৰ নাম: বুদ্ধি ৰাম বসুমতাৰী ঘৰ নং : 189 বয়স : 30 লিঙ্গ : মহিলা	LQW0023119 ফটো উপলব্ধ	17 নাম : বিবাহী বড়ো স্বামীৰ নাম: অজয় বড়ো ঘৰ নং : 198 বয়স : 29 লিঙ্গ : মহিলা	LQW0120022 ফটো উপলব্ধ	18 নাম : প্ৰিন্স বসুমতাৰী পিতাৰ নাম: বিবুংচা বসুমতাৰী ঘৰ নং : 147 বয়স : 19 লিঙ্গ : পুৰুষ	XHA0128652 ফটো উপলব্ধ
19 নাম : কান্দি বড়ো স্বামীৰ নাম: মন্দ ঘৰ নং : 188 বয়স : 73 লিঙ্গ : মহিলা	LQW3734789 ফটো উপলব্ধ	S 20 নাম : তপ্ৰী বড়ো স্বামীৰ নাম: প্ৰেমা ঘৰ নং : 188 বয়স : 65 লিঙ্গ : মহিলা	LQW3734745 ফটো উপলব্ধ	21 নাম : খগেন বড়ো পিতাৰ নাম: তৰুন ঘৰ নং : 188 বয়স : 53 লিঙ্গ : পুৰুষ	LQW3734712 ফটো উপলব্ধ
22 নাম : বিনালী বড়ো পিতাৰ নাম: তৰুন ঘৰ নং : 188 বয়স : 50 লিঙ্গ : মহিলা	LQW3734698 ফটো উপলব্ধ	23 নাম : মহেশ বড়ো পিতাৰ নাম: অনিল ঘৰ নং : 188 বয়স : 48 লিঙ্গ : পুৰুষ	LQW3734687 ফটো উপলব্ধ	24 নাম : বিনা বড়ো স্বামীৰ নাম: খগেন বড়ো ঘৰ নং : 188 বয়স : 48 লিঙ্গ : মহিলা	LQW3734723 ফটো উপলব্ধ
25 নাম : দিপৰ বড়ো পিতাৰ নাম: প্ৰেমা ঘৰ নং : 188 বয়স : 46 লিঙ্গ : পুৰুষ	LQW3734756 ফটো উপলব্ধ	26 নাম : পূৰ্ণিমা বড়ো স্বামীৰ নাম: মহেশ বড়ো ঘৰ নং : 188 বয়স : 44 লিঙ্গ : মহিলা	LQW3734701 ফটো উপলব্ধ	27 নাম : ৰেবতী বড়ো স্বামীৰ নাম: দিপৰ বড়ো ঘৰ নং : 188 বয়স : 43 লিঙ্গ : মহিলা	LQW3734767 ফটো উপলব্ধ
28 নাম : সোমদোন বড়ো পিতাৰ নাম: খগেন বড়ো ঘৰ নং : 188 বয়স : 32 লিঙ্গ : পুৰুষ	LQW3741035 ফটো উপলব্ধ	29 নাম : দিপক বড়ো পিতাৰ নাম: মন্দা বড়ো ঘৰ নং : 188 বয়স : 31 লিঙ্গ : পুৰুষ	LQW3741400 ফটো উপলব্ধ	30 নাম : দৈয়নাল বড়ো পিতাৰ নাম: খগেন বড়ো ঘৰ নং : 188 বয়স : 29 লিঙ্গ : পুৰুষ	LQW0120295 ফটো উপলব্ধ



31 নাম : চিমা বড়ো পিতাৰ নাম: মন্দো ৰাম বড়ো ঘৰ নং : 18৮ বয়স : 29 লিঙ্গ : মহিলা	LQW0120550 ফটো উপলব্ধ	32 নাম : ৰিমা বড়ো পিতাৰ নাম: খগেন বড়ো ঘৰ নং : 1৮8 বয়স : 29 লিঙ্গ : মহিলা	LQW0119453 ফটো উপলব্ধ	33 নাম : শমশ্ৰী ৰাশ্চিআৰী স্বামীৰ নাম: দীপক বড়ো ঘৰ নং : 18৮ বয়স : 28 লিঙ্গ : মহিলা	LQW0023556 ফটো উপলব্ধ
34 নাম : মনজ বড়ো পিতাৰ নাম: মহেশ বড়ো ঘৰ নং : 18৮ বয়স : 26 লিঙ্গ : পুৰুষ	LQW0362806 ফটো উপলব্ধ	35 নাম : সানো বড়ো পিতাৰ নাম: মহেশ বড়ো ঘৰ নং : 148 বয়স : 23 লিঙ্গ : পুৰুষ	LQW1984061 ফটো উপলব্ধ	S 36 নাম : বিমলী বড়ো পিতাৰ নাম: সত্যো ঘৰ নং : 18৯ বয়স : 56 লিঙ্গ : মহিলা	LQW3734814 ফটো উপলব্ধ
37 নাম : বুদ্ধিৰাম বড়ো পিতাৰ নাম: সত্যো ঘৰ নং : 18৯ বয়স : 55 লিঙ্গ : পুৰুষ	LQW3734825 ফটো উপলব্ধ	38 নাম : অৰ্চনা বড়ো স্বামীৰ নাম: বুদ্ধি ঘৰ নং : 18৯ বয়স : 53 লিঙ্গ : মহিলা	LQW3734836 ফটো উপলব্ধ	S 39 নাম : সনাইশ্ৰী বড়ো পিতাৰ নাম: মহিম বড়ো ঘৰ নং : 18৯ বয়স : 50 লিঙ্গ : মহিলা	LQW0023648 ফটো উপলব্ধ
40 নাম : সূৰ্য্য বড়ো পিতাৰ নাম: সত্যো ঘৰ নং : 18৯ বয়স : 43 লিঙ্গ : পুৰুষ	LQW3734870 ফটো উপলব্ধ	41 নাম : গৰেন্দ্র বড়ো পিতাৰ নাম: মন্দ ৰাম বড়ো ঘৰ নং : 18৯ বয়স : 41 লিঙ্গ : পুৰুষ	LQW3734892 ফটো উপলব্ধ	42 নাম : বনু বড়ো পিতাৰ নাম: মন্দ ঘৰ নং : 18৯ বয়স : 39 লিঙ্গ : পুৰুষ	LQW3734905 ফটো উপলব্ধ
43 নাম : সিতা বড়ো স্বামীৰ নাম: ৰংগেন্দ্র বড়ো ঘৰ নং : 18৯ বয়স : 34 লিঙ্গ : মহিলা	LQW3741411 ফটো উপলব্ধ	44 নাম : ৰিমা বৰ পিতাৰ নাম: বুদ্ধি বৰ ঘৰ নং : 18৯ বয়স : 29 লিঙ্গ : মহিলা	LQW0342014 ফটো উপলব্ধ	45 নাম : ভাগ্যমল বড়ো পিতাৰ নাম: চিনিৰাম ঘৰ নং : 1৫0 বয়স : 79 লিঙ্গ : পুৰুষ	LQW3734916 ফটো উপলব্ধ
46 নাম : চুচিল বড়ো পিতাৰ নাম: ভাগ্যমল বড়ো ঘৰ নং : 1৫0 বয়স : 45 লিঙ্গ : পুৰুষ	LQW3734938 ফটো উপলব্ধ	47 নাম : পদমী ব্ৰহ্ম স্বামীৰ নাম: চুচিল বড়ো ঘৰ নং : 1৫0 বয়স : 35 লিঙ্গ : মহিলা	LQW3734949 ফটো উপলব্ধ	48 নাম : প্ৰিয়তম বড়ো পিতাৰ নাম: সূশীল বড়ো ঘৰ নং : 150 বয়স : 19 লিঙ্গ : পুৰুষ	XHA0137034 ফটো উপলব্ধ
49 নাম : অৰ্চনা বড়ো পিতাৰ নাম: কানু ঘৰ নং : 1৫১ বয়স : 50 লিঙ্গ : মহিলা	LQW3734972 ফটো উপলব্ধ	50 নাম : ৰবিৰাম বড়ো পিতাৰ নাম: কানু ঘৰ নং : 1৫১ বয়স : 45 লিঙ্গ : পুৰুষ	LQW3734983 ফটো উপলব্ধ	51 নাম : বৈসমৈ ৰামচিয়াৰী স্বামীৰ নাম: ৰবিৰাম বড়ো ঘৰ নং : 151 বয়স : 33 লিঙ্গ : মহিলা	XHA0036244 ফটো উপলব্ধ
52 নাম : বীৰেন দৈমাৰী পিতাৰ নাম: কানু ঘৰ নং : 1৫৫ বয়স : 58 লিঙ্গ : পুৰুষ	LQW3735000 ফটো উপলব্ধ	53 নাম : অলকা দৈমাৰী পিতাৰ নাম: কানু ঘৰ নং : 1৫৫ বয়স : 56 লিঙ্গ : মহিলা	LQW3735022 ফটো উপলব্ধ	54 নাম : বিপিন দৈমাৰী পিতাৰ নাম: কানু ঘৰ নং : 1৫৫ বয়স : 54 লিঙ্গ : পুৰুষ	LQW3735033 ফটো উপলব্ধ
55 নাম : টুটলী দৈমাৰী স্বামীৰ নাম: বীৰেন দৈমাৰী ঘৰ নং : 1৫৫ বয়স : 53 লিঙ্গ : মহিলা	LQW3735011 ফটো উপলব্ধ	56 নাম : মহিনা দৈমাৰী স্বামীৰ নাম: বিপিন দৈমাৰী ঘৰ নং : 1৫৫ বয়স : 37 লিঙ্গ : মহিলা	LQW3741046 ফটো উপলব্ধ	57 নাম : উদাং দৈমাৰী পিতাৰ নাম: বীৰেন দৈমাৰী ঘৰ নং : 155 বয়স : 21 লিঙ্গ : পুৰুষ	LQW2009629 ফটো উপলব্ধ
58 নাম : অলংকাৰ দৈমাৰী পিতাৰ নাম: বীৰেন দৈমাৰী ঘৰ নং : 155 বয়স : 20 লিঙ্গ : পুৰুষ	XHA0137133 ফটো উপলব্ধ	59 নাম : লিলী বড়ো পিতাৰ নাম: থিবো ঘৰ নং : 1৫৭ বয়স : 70 লিঙ্গ : মহিলা	LQW3735088 ফটো উপলব্ধ	60 নাম : জেজেঙ্গী বড়ো পিতাৰ নাম: থিবো ঘৰ নং : 1৫৭ বয়স : 63 লিঙ্গ : মহিলা	LQW3735099 ফটো উপলব্ধ



61 নাম : ফুলেন বড়ো পিতাৰ নাম: থিবৌ ঘৰ নং : 159 বয়স : 50 লিঙ্গ : পুৰুষ	LQW3735102 ফটো উপলব্ধ	62 নাম : নিৰ বড়ো স্বামীৰ নাম: ফুলেন বড়ো ঘৰ নং : 159 বয়স : 45 লিঙ্গ : মহিলা	LQW3735113 ফটো উপলব্ধ	63 নাম : ববৌ খাখলাৰী পিতাৰ নাম: পুলেন খাখলাৰী ঘৰ নং : 157 বয়স : 22 লিঙ্গ : পুৰুষ	LQW2012466 ফটো উপলব্ধ
64 নাম : সোনেশ্বৰ বড়ো পিতাৰ নাম: চুক্রাম ঘৰ নং : 158 বয়স : 60 লিঙ্গ : পুৰুষ	LQW3735124 ফটো উপলব্ধ	65 নাম : বিনা বড়ো স্বামীৰ নাম: সোনেশ্বৰ ঘৰ নং : 158 বয়স : 53 লিঙ্গ : মহিলা	LQW3735135 ফটো উপলব্ধ	66 নাম : পৰমেশ্বৰ খাখলাৰী পিতাৰ নাম: সোনেশ্বৰ খাখলাৰী ঘৰ নং : 158 বয়স : 33 লিঙ্গ : পুৰুষ	LQW3741057 ফটো উপলব্ধ
67 নাম : নিজম খাখলাৰী পিতাৰ নাম: খানেশ্বৰ বড়ো ঘৰ নং : 158 বয়স : 29 লিঙ্গ : পুৰুষ	LQW0119602 ফটো উপলব্ধ	68 নাম : মিজিচা খাখলাৰী পিতাৰ নাম: সোনেশ্বৰ খাখলাৰী ঘৰ নং : 158 বয়স : 28 লিঙ্গ : পুৰুষ	LQW0119693 ফটো উপলব্ধ	69 নাম : বিদুল খাখলাৰী পিতাৰ নাম: খানেশ্বৰ খাখলাৰী ঘৰ নং : 158 বয়স : 26 লিঙ্গ : পুৰুষ	LQW0213363 ফটো উপলব্ধ
70 নাম : কনিকা বড়ো স্বামীৰ নাম: মিজিচা খাখলাৰী ঘৰ নং : 158 বয়স : 20 লিঙ্গ : মহিলা	XHA0018234 ফটো উপলব্ধ	71 নাম : জুবনী বড়ো স্বামীৰ নাম: বাবু ঘৰ নং : 159 বয়স : 76 লিঙ্গ : মহিলা	LQW3735146 ফটো উপলব্ধ	72 নাম : কমলা বড়ো পিতাৰ নাম: বাবু ঘৰ নং : 159 বয়স : 49 লিঙ্গ : পুৰুষ	LQW3735157 ফটো উপলব্ধ
73 নাম : জোনালী বড়ো স্বামীৰ নাম: কমলা বড়ো ঘৰ নং : 159 বয়স : 46 লিঙ্গ : মহিলা	LQW3735168 ফটো উপলব্ধ	74 নাম : চুক্র বড়ো পিতাৰ নাম: বাবুল বড়ো ঘৰ নং : 159 বয়স : 45 লিঙ্গ : পুৰুষ	LQW3735179 ফটো উপলব্ধ	75 নাম : নমিতা বড়ো স্বামীৰ নাম: চুক্র বড়ো ঘৰ নং : 159 বয়স : 38 লিঙ্গ : মহিলা	LQW3735180 ফটো উপলব্ধ
76 নাম : বীমা খাখলাৰী পিতাৰ নাম: কমলা কান্ত খাখলাৰী ঘৰ নং : 159 বয়স : 23 লিঙ্গ : মহিলা	XHA0097469 ফটো উপলব্ধ	77 নাম : বিৰ্জন বড়ো পিতাৰ নাম: শুক্ৰ বড়ো ঘৰ নং : 159 বয়স : 22 লিঙ্গ : পুৰুষ	LQW2012458 ফটো উপলব্ধ	78 নাম : ভৰতী বড়ো স্বামীৰ নাম: চন্দ্ৰ ঘৰ নং : 160 বয়স : 68 লিঙ্গ : মহিলা	LQW3735226 ফটো উপলব্ধ
79 নাম : বামদাস বড়ো পিতাৰ নাম: চন্দ্ৰ কান্ত বড়ো ঘৰ নং : 160 বয়স : 52 লিঙ্গ : পুৰুষ	LQW3735237 ফটো উপলব্ধ	80 নাম : বলেন চন্দ্ৰ বড়ো পিতাৰ নাম: চন্দ্ৰ কান্ত বড়ো ঘৰ নং : 160 বয়স : 45 লিঙ্গ : পুৰুষ	LQW3735248 ফটো উপলব্ধ	81 নাম : উত্তম কুমাৰ বামছিয়াৰী পিতাৰ নাম: চন্দ্ৰ কান্ত বামছিয়াৰী ঘৰ নং : 160 বয়স : 44 লিঙ্গ : পুৰুষ	LQW3735259 ফটো উপলব্ধ
82 নাম : দৈৰিচা বামছিয়াৰী পিতাৰ নাম: চন্দ্ৰ কান্ত বড়ো ঘৰ নং : 160 বয়স : 41 লিঙ্গ : পুৰুষ	LQW3735271 ফটো উপলব্ধ	83 নাম : সাগৰ বামছিয়াৰী পিতাৰ নাম: চন্দ্ৰ ঘৰ নং : 160 বয়স : 40 লিঙ্গ : পুৰুষ	LQW3735260 ফটো উপলব্ধ	84 নাম : বৈম খাখলাৰী স্বামীৰ নাম: বলেন চন্দ্ৰ বড়ো ঘৰ নং : 160 বয়স : 40 লিঙ্গ : মহিলা	LQW3735293 ফটো উপলব্ধ
85 নাম : গিতা বড়ো স্বামীৰ নাম: বামদাস বড়ো ঘৰ নং : 160 বয়স : 37 লিঙ্গ : মহিলা	LQW3735282 ফটো উপলব্ধ	86 নাম : সংগিতা বসুমতাৰী স্বামীৰ নাম: সাগৰ বামছিয়াৰী ঘৰ নং : 160 বয়স : 34 লিঙ্গ : মহিলা	LQW3741422 ফটো উপলব্ধ	87 নাম : ববি বড়ো পিতাৰ নাম: মনচিং ঘৰ নং : 161 বয়স : 54 লিঙ্গ : মহিলা	LQW3735339 ফটো উপলব্ধ
S 88 নাম : সুনীল বড়ো পিতাৰ নাম: মনসিং ঘৰ নং : 161 বয়স : 50 লিঙ্গ : পুৰুষ	LQW3735362 ফটো উপলব্ধ	89 নাম : অনীল বড়ো পিতাৰ নাম: মনচিং ঘৰ নং : 161 বয়স : 48 লিঙ্গ : পুৰুষ	LQW3735384 ফটো উপলব্ধ	90 নাম : কামিনী বড়ো স্বামীৰ নাম: সুনীল ঘৰ নং : 161 বয়স : 46 লিঙ্গ : মহিলা	LQW3735373 ফটো উপলব্ধ



91 নাম : কিশোৰ বড়ো পিতাৰ নাম: মনসিং বড়ো ঘৰ নং : 161 বয়স : 41 লিঙ্গ : পুৰুষ	LQW3735408 ফটো উপলব্ধ	92 নাম : ধনা বড়ো পিতাৰ নাম: মনসিং বড়ো ঘৰ নং : 161 বয়স : 39 লিঙ্গ : পুৰুষ	LQW3735419 ফটো উপলব্ধ	93 নাম : ৰেখা বড়ো স্বামীৰ নাম: কিশোৰ বড়ো ঘৰ নং : 161 বয়স : 35 লিঙ্গ : মহিলা	LQW3735306 ফটো উপলব্ধ
94 নাম : লাইমোন বড়ো স্বামীৰ নাম: ধনা বড়ো ঘৰ নং : 161 বয়স : 35 লিঙ্গ : মহিলা	LQW1913559 ফটো উপলব্ধ	95 নাম : ৰুম্নী বড়ো স্বামীৰ নাম: অনীল বড়ো ঘৰ নং : 161 বয়স : 34 লিঙ্গ : মহিলা	LQW3741068 ফটো উপলব্ধ	S 96 নাম : মংগল বসুমতাৰী পিতাৰ নাম: খুঁজা ঘৰ নং : 162 বয়স : 78 লিঙ্গ : পুৰুষ	LQW3735442 ফটো উপলব্ধ
97 নাম : কাতিৰাম বসুমতাৰী পিতাৰ নাম: মংগল ঘৰ নং : 162 বয়স : 59 লিঙ্গ : পুৰুষ	LQW3735500 ফটো উপলব্ধ	98 নাম : ৰম্নী বসুমতাৰী পিতাৰ নাম: মংগল ঘৰ নং : 162 বয়স : 55 লিঙ্গ : মহিলা	LQW3735464 ফটো উপলব্ধ	99 নাম : ৰাজু বসুমতাৰী পিতাৰ নাম: মঙ্গল বসুমতাৰী ঘৰ নং : 162 বয়স : 54 লিঙ্গ : পুৰুষ	LQW0029348 ফটো উপলব্ধ
100 নাম : বিপিন বসুমতাৰী পিতাৰ নাম: মংগনা ঘৰ নং : 162 বয়স : 53 লিঙ্গ : পুৰুষ	LQW3735475 ফটো উপলব্ধ	S 101 নাম : আলাইশ্ৰী বসুমতাৰী স্বামীৰ নাম: ৰাজু বসুমতাৰী ঘৰ নং : 162 বয়স : 44 লিঙ্গ : মহিলা	LQW0029397 ফটো উপলব্ধ	102 নাম : মঞ্জু বসুমতাৰী স্বামীৰ নাম: মেলাৰাম বড়ো ঘৰ নং : 162 বয়স : 42 লিঙ্গ : মহিলা	LQW3741079 ফটো উপলব্ধ
103 নাম : অঞ্জু বৰো স্বামীৰ নাম: শ্বকটংগশা বসুমতাৰী ঘৰ নং : 162 বয়স : 35 লিঙ্গ : মহিলা	XHA0114751 ফটো উপলব্ধ	104 নাম : মোকথাংছা বসুমতাৰী মাতৃৰ নাম: নাবিন বসুমতাৰী ঘৰ নং : 162 বয়স : 31 লিঙ্গ : পুৰুষ	LQW3735431 ফটো উপলব্ধ	105 নাম : বন্দা বড়ো পিতাৰ নাম: চিৰেন বড়ো ঘৰ নং : 162 বয়স : 30 লিঙ্গ : মহিলা	LQW0120303 ফটো উপলব্ধ
106 নাম : সানচুমা বসুমতাৰী পিতাৰ নাম: খুঁজা বসুমতাৰী ঘৰ নং : 162 বয়স : 21 লিঙ্গ : পুৰুষ	XHA0002329 ফটো উপলব্ধ	107 নাম : সেবেন বড়ো পিতাৰ নাম: মংগল বড়ো ঘৰ নং : 162 বয়স : 50 লিঙ্গ : পুৰুষ	LQW3735522 ফটো উপলব্ধ	108 নাম : কুজিত বসুমতাৰী পিতাৰ নাম: মংগল বসুমতাৰী ঘৰ নং : 162 বয়স : 48 লিঙ্গ : পুৰুষ	LQW3735544 ফটো উপলব্ধ
109 নাম : দেলায়ত্ৰী বড়ো স্বামীৰ নাম: চেবেন বড়ো ঘৰ নং : 162 বয়স : 45 লিঙ্গ : মহিলা	LQW3735533 ফটো উপলব্ধ	110 নাম : শেৱালী বসুমতাৰী স্বামীৰ নাম: কুজিত বসুমতাৰী ঘৰ নং : 162 বয়স : 43 লিঙ্গ : মহিলা	LQW3735555 ফটো উপলব্ধ	111 নাম : হলিৰাম বড়ো পিতাৰ নাম: মেলা ঘৰ নং : 163 বয়স : 68 লিঙ্গ : পুৰুষ	LQW3735577 ফটো উপলব্ধ
112 নাম : জোনালী বড়ো পিতাৰ নাম: মেলা ঘৰ নং : 168 বয়স : 56 লিঙ্গ : মহিলা	LQW3735613 ফটো উপলব্ধ	113 নাম : বিৰত বড়ো পিতাৰ নাম: মেলা ঘৰ নং : 168 বয়স : 54 লিঙ্গ : পুৰুষ	LQW3735624 ফটো উপলব্ধ	114 নাম : সোমবাৰী বড়ো পিতাৰ নাম: মেলা ঘৰ নং : 168 বয়স : 49 লিঙ্গ : মহিলা	LQW3735646 ফটো উপলব্ধ
115 নাম : অবলা বড়ো স্বামীৰ নাম: বিৰত বড়ো ঘৰ নং : 168 বয়স : 47 লিঙ্গ : মহিলা	LQW3735635 ফটো উপলব্ধ	116 নাম : লহিত চন্দ্ৰ বড়ো পিতাৰ নাম: মেলা ঘৰ নং : 168 বয়স : 47 লিঙ্গ : পুৰুষ	LQW3735657 ফটো উপলব্ধ	117 নাম : বিন বড়ো স্বামীৰ নাম: লৌহিত বড়ো ঘৰ নং : 168 বয়স : 39 লিঙ্গ : মহিলা	LQW3741080 ফটো উপলব্ধ
118 নাম : লক্ষ্মী বড়ো স্বামীৰ নাম: গান্ধিয়া বড়ো ঘৰ নং : 168 বয়স : 59 লিঙ্গ : মহিলা	LQW3741091 ফটো উপলব্ধ	119 নাম : ৰঞ্জয় বড়ো পিতাৰ নাম: গান্ধিয়া বড়ো ঘৰ নং : 168 বয়স : 26 লিঙ্গ : পুৰুষ	LQW0362681 ফটো উপলব্ধ	120 নাম : বিজয় কু. বড়ো পিতাৰ নাম: চণ্ডলা ঘৰ নং : 168 বয়স : 59 লিঙ্গ : পুৰুষ	LQW3735691 ফটো উপলব্ধ



121 নাম : শ্ৰীৰাম ৰামছিয়াৰী পিতাৰ নাম: চন্দ্ৰলা ৰামছিয়াৰী ঘৰ নং : ১৬৬ বয়স : 56 লিঙ্গ : পুৰুষ	LQW3735726 ফটো উপলব্ধ	122 নাম : কমলি ৰামছিয়াৰী স্বামীৰ নাম: শ্ৰীৰাম ৰামছিয়াৰী ঘৰ নং : ১৬৬ বয়স : 54 লিঙ্গ : মহিলা	LQW3735737 ফটো উপলব্ধ	123 নাম : সবিতা বড়ো স্বামীৰ নাম: বিজয় ঘৰ নং : ১৬৬ বয়স : 53 লিঙ্গ : মহিলা	LQW3735715 ফটো উপলব্ধ
S2 124 নাম : জগামী ৰামছিয়াৰী পিতাৰ নাম: শ্ৰীৰাম ৰামছিয়াৰী ঘৰ নং : ১৬৬ বয়স : 31 লিঙ্গ : মহিলা	LQW1913560 ফটো উপলব্ধ	125 নাম : উজেন বড়ো পিতাৰ নাম: খলা ঘৰ নং : ১৬৭ বয়স : 60 লিঙ্গ : পুৰুষ	LQW3735759 ফটো উপলব্ধ	126 নাম : দেজলিংগ লাহাৰী পিতাৰ নাম: কালিচৰন লাহাৰী ঘৰ নং : ১৬৭ বয়স : 53 লিঙ্গ : পুৰুষ	LQW3735771 ফটো উপলব্ধ
127 নাম : মিন বড়ো পিতাৰ নাম: উজেন ঘৰ নং : ১৬৭ বয়স : 37 লিঙ্গ : মহিলা	LQW3735782 ফটো উপলব্ধ	128 নাম : জয়ন্তী লাহাৰী স্বামীৰ নাম: দেজলিং লাহাৰী ঘৰ নং : ১৬৭ বয়স : 33 লিঙ্গ : মহিলা	LQW3741137 ফটো উপলব্ধ	129 নাম : পবিন বড়ো পিতাৰ নাম: উজেন বড়ো ঘৰ নং : ১৬৭ বয়স : 32 লিঙ্গ : পুৰুষ	LQW3741115 ফটো উপলব্ধ
130 নাম : চবিন বড়ো পিতাৰ নাম: খান্দা ঘৰ নং : ১৬৮ বয়স : 44 লিঙ্গ : পুৰুষ	LQW3735840 ফটো উপলব্ধ	131 নাম : বেৰবালা বড়ো পিতাৰ নাম: খান্দা ঘৰ নং : ১৬৮ বয়স : 41 লিঙ্গ : মহিলা	LQW3735851 ফটো উপলব্ধ	132 নাম : সৰ্জোনী বড়ো পিতাৰ নাম: চবিন ঘৰ নং : 168 বয়স : 29 লিঙ্গ : মহিলা	XHA0047639 ফটো উপলব্ধ
133 নাম : অনীল বড়ো পিতাৰ নাম: খেটেং ঘৰ নং : ১৬৯ বয়স : 69 লিঙ্গ : পুৰুষ	LQW3735862 ফটো উপলব্ধ	134 নাম : হৰেশ্বৰী বড়ো স্বামীৰ নাম: অনীল ঘৰ নং : ১৬৯ বয়স : 65 লিঙ্গ : মহিলা	LQW3735873 ফটো উপলব্ধ	135 নাম : পাৰ্বতী বড়ো স্বামীৰ নাম: গনেশ বড়ো ঘৰ নং : ১৬৯ বয়স : 38 লিঙ্গ : মহিলা	LQW3741433 ফটো উপলব্ধ
136 নাম : গনেশ বড়ো পিতাৰ নাম: থিফু বড়ো ঘৰ নং : ১৬৯ বয়স : 36 লিঙ্গ : পুৰুষ	LQW3741444 ফটো উপলব্ধ	137 নাম : ৰাজেন বসুমতাৰী পিতাৰ নাম: গাংথিয়া বসুমতাৰী ঘৰ নং : ১৭১ বয়স : 58 লিঙ্গ : পুৰুষ	LQW3735920 ফটো উপলব্ধ	138 নাম : মিনতী লাহাৰী স্বামীৰ নাম: ৰাজেন বসুমতাৰী ঘৰ নং : ১৭১ বয়স : 47 লিঙ্গ : মহিলা	LQW3735931 ফটো উপলব্ধ
139 নাম : মনমহন বসুমতাৰী পিতাৰ নাম: ৰাজেন বসুমতাৰী ঘৰ নং : ১৭১ বয়স : 39 লিঙ্গ : পুৰুষ	LQW3735942 ফটো উপলব্ধ	140 নাম : মিজিং ৰানী লাহাৰী স্বামীৰ নাম: মনমহন বসুমতাৰী ঘৰ নং : ১৭১ বয়স : 34 লিঙ্গ : মহিলা	LQW0119552 ফটো উপলব্ধ	S 141 নাম : দেওবাৰী বড়ো স্বামীৰ নাম: থেপা ঘৰ নং : ১৭২ বয়স : 88 লিঙ্গ : মহিলা	LQW3735964 ফটো উপলব্ধ
142 নাম : বিস্তীৰাম বড়ো পিতাৰ নাম: থেপা ঘৰ নং : ১৭২ বয়স : 66 লিঙ্গ : পুৰুষ	LQW3735975 ফটো উপলব্ধ	143 নাম : প্ৰনয় বড়ো পিতাৰ নাম: থেপা বড়ো ঘৰ নং : ১৭২ বয়স : 60 লিঙ্গ : পুৰুষ	LQW3735997 ফটো উপলব্ধ	144 নাম : বিনা বড়ো স্বামীৰ নাম: প্ৰণয় বড়ো ঘৰ নং : ১৭২ বয়স : 38 লিঙ্গ : মহিলা	LQW3741148 ফটো উপলব্ধ
145 নাম : দীপ কুমাৰ বড়ো পিতাৰ নাম: বিস্তী বড়ো ঘৰ নং : ১৭২ বয়স : 36 লিঙ্গ : পুৰুষ	LQW1913582 ফটো উপলব্ধ	146 নাম : বৃতম বড়ো পিতাৰ নাম: বিস্তীৰাম বড়ো ঘৰ নং : ১৭২ বয়স : 28 লিঙ্গ : পুৰুষ	LQW0164426 ফটো উপলব্ধ	147 নাম : এনিঠা মুশাহৰী স্বামীৰ নাম: দীপ কুমাৰ বড়ো ঘৰ নং : 172 বয়স : 27 লিঙ্গ : মহিলা	LQW1986512 ফটো উপলব্ধ
148 নাম : দ্বিম বসুমতাৰী স্বামীৰ নাম: ব্ৰিটোম বড়ো ঘৰ নং : 172 বয়স : 26 লিঙ্গ : মহিলা	LQW1986504 ফটো উপলব্ধ	149 নাম : মাধুৰী বড়ো স্বামীৰ নাম: লাচিত বড়ো ঘৰ নং : ১৭৩ বয়স : 46 লিঙ্গ : মহিলা	LQW3736025 ফটো উপলব্ধ	150 নাম : হৰেন বড়ো পিতাৰ নাম: খেটেং বড়ো ঘৰ নং : ১৭৩ বয়স : 45 লিঙ্গ : পুৰুষ	LQW3736036 ফটো উপলব্ধ



151 নাম : অনিতা বড়ো স্বামীৰ নাম: হৰেন বড়ো ঘৰ নং : 173 বয়স : 34 লিঙ্গ : মহিলা	XHA0047563 ফটো উপলব্ধ	152 নাম : সৃজমা বড়ো পিতাৰ নাম: লাচিত বড়ো ঘৰ নং : 173 বয়স : 26 লিঙ্গ : পুৰুষ	LQW0220855 ফটো উপলব্ধ	153 নাম : চোমখোৰ বড়ো পিতাৰ নাম: লাচিত বড়ো ঘৰ নং : 173 বয়স : 24 লিঙ্গ : পুৰুষ	LQW1169226 ফটো উপলব্ধ
154 নাম : থাংখো বড়ো পিতাৰ নাম: লাচিত বড়ো ঘৰ নং : 173 বয়স : 23 লিঙ্গ : পুৰুষ	LQW1465442 ফটো উপলব্ধ	155 নাম : হৰিমতী বড়ো স্বামীৰ নাম: চোমখোৰ ঘৰ নং : 173 বয়স : 20 লিঙ্গ : মহিলা	XHA0051433 ফটো উপলব্ধ	S 156 নাম : শাওন বড়ো পিতাৰ নাম: খেটেং ঘৰ নং : 198 বয়স : 60 লিঙ্গ : পুৰুষ	LQW3736047 ফটো উপলব্ধ
157 নাম : বেবতী বড়ো স্বামীৰ নাম: শাওন ঘৰ নং : 198 বয়স : 56 লিঙ্গ : মহিলা	LQW3736058 ফটো উপলব্ধ	158 নাম : অজয় বড়ো পিতাৰ নাম: শাওন ঘৰ নং : 198 বয়স : 37 লিঙ্গ : পুৰুষ	LQW3736069 ফটো উপলব্ধ	159 নাম : বিজয় বড়ো পিতাৰ নাম: শাওন বড়ো ঘৰ নং : 198 বয়স : 35 লিঙ্গ : পুৰুষ	LQW3741159 ফটো উপলব্ধ
160 নাম : সঞ্জয় বড়ো পিতাৰ নাম: শাওন বড়ো ঘৰ নং : 198 বয়স : 33 লিঙ্গ : পুৰুষ	LQW3736070 ফটো উপলব্ধ	161 নাম : জিৰিনা নাৰ্জাৰী বড়ো স্বামীৰ নাম: বিজয় বড়ো ঘৰ নং : 198 বয়স : 29 লিঙ্গ : মহিলা	LQW0120071 ফটো উপলব্ধ	162 নাম : বক্রাবাম বড়ো পিতাৰ নাম: গুবাল ঘৰ নং : 199 বয়স : 66 লিঙ্গ : পুৰুষ	LQW3736150 ফটো উপলব্ধ
163 নাম : সত্য বড়ো স্বামীৰ নাম: বক্রাবাম বড়ো ঘৰ নং : 199 বয়স : 59 লিঙ্গ : মহিলা	LQW3736161 ফটো উপলব্ধ	164 নাম : বাবুল চন্দ্ৰ বড়ো পিতাৰ নাম: লক্ষী ঘৰ নং : 199 বয়স : 43 লিঙ্গ : পুৰুষ	LQW3736138 ফটো উপলব্ধ	165 নাম : বাণেশ্বৰী বড়ো স্বামীৰ নাম: বাবুল চন্দ্ৰ বড়ো ঘৰ নং : 199 বয়স : 40 লিঙ্গ : মহিলা	LQW3736149 ফটো উপলব্ধ
166 নাম : নাগ্ৰাবাম বড়ো পিতাৰ নাম: খন্দো ঘৰ নং : 199 বয়স : 74 লিঙ্গ : পুৰুষ	LQW3736172 ফটো উপলব্ধ	167 নাম : কমলা বড়ো পিতাৰ নাম: নাগ্ৰাবাম বড়ো ঘৰ নং : 199 বয়স : 53 লিঙ্গ : পুৰুষ	LQW3736194 ফটো উপলব্ধ	168 নাম : ধীৰেন বড়ো পিতাৰ নাম: নাগ্ৰী ঘৰ নং : 199 বয়স : 51 লিঙ্গ : পুৰুষ	LQW3736218 ফটো উপলব্ধ
169 নাম : মাধবী বড়ো স্বামীৰ নাম: কমলা ঘৰ নং : 199 বয়স : 50 লিঙ্গ : মহিলা	LQW3736207 ফটো উপলব্ধ	170 নাম : তৰালী বড়ো স্বামীৰ নাম: ধীৰেন বড়ো ঘৰ নং : 199 বয়স : 48 লিঙ্গ : মহিলা	LQW3736229 ফটো উপলব্ধ	171 নাম : হৰেন বড়ো পিতাৰ নাম: নাগ্ৰী ঘৰ নং : 199 বয়স : 48 লিঙ্গ : পুৰুষ	LQW3736230 ফটো উপলব্ধ
172 নাম : বীনা বড়ো স্বামীৰ নাম: হৰেন বড়ো ঘৰ নং : 199 বয়স : 36 লিঙ্গ : মহিলা	LQW3741160 ফটো উপলব্ধ	173 নাম : দীপক বড়ো পিতাৰ নাম: কমলা বড়ো ঘৰ নং : 199 বয়স : 31 লিঙ্গ : পুৰুষ	LQW0165886 ফটো উপলব্ধ	174 নাম : চিতা বড়ো পিতাৰ নাম: ধনেশ্বৰ বড়ো ঘৰ নং : 199 বয়স : 29 লিঙ্গ : মহিলা	LQW0120113 ফটো উপলব্ধ
175 নাম : চনিকা বড়ো পিতাৰ নাম: কমলা বড়ো ঘৰ নং : 179 বয়স : 23 লিঙ্গ : মহিলা	LQW0488528 ফটো উপলব্ধ	176 নাম : ধনেশ্বৰ বড়ো পিতাৰ নাম: মলা ঘৰ নং : 199ক বয়স : 58 লিঙ্গ : পুৰুষ	LQW3736263 ফটো উপলব্ধ	177 নাম : অনিমা বড়ো স্বামীৰ নাম: ধনেশ্বৰ বড়ো ঘৰ নং : 199ক বয়স : 50 লিঙ্গ : মহিলা	LQW3736274 ফটো উপলব্ধ
178 নাম : দেবচন্দ্ৰ বড়ো পিতাৰ নাম: ধনেশ্বৰ বড়ো ঘৰ নং : 199ক বয়স : 31 লিঙ্গ : পুৰুষ	LQW3741364 ফটো উপলব্ধ	179 নাম : বীৰেন উজীৰ পিতাৰ নাম: বুগা ঘৰ নং : 1৮০ বয়স : 61 লিঙ্গ : পুৰুষ	LQW3736285 ফটো উপলব্ধ	180 নাম : উপেন উজীৰ পিতাৰ নাম: বুগা উজীৰ ঘৰ নং : 1৮০ বয়স : 56 লিঙ্গ : পুৰুষ	LQW3736309 ফটো উপলব্ধ



181 নাম : সভা উজীৰ পিতাৰ নাম: বুগা ঘৰ নং : ১৮০ বয়স : 54 লিঙ্গ : পুৰুষ	LQW3736321 ফটো উপলব্ধ	182 নাম : দেবজনী উজীৰ স্বামীৰ নাম: উপেন উজীৰ ঘৰ নং : ১৮০ বয়স : 52 লিঙ্গ : মহিলা	LQW3736310 ফটো উপলব্ধ	183 নাম : নিলীমা উজীৰ স্বামীৰ নাম: সভা উজীৰ ঘৰ নং : ১৮০ বয়স : 50 লিঙ্গ : মহিলা	LQW3736332 ফটো উপলব্ধ
184 নাম : সনেশ্বৰ উজীৰ পিতাৰ নাম: বিৰেন উজীৰ ঘৰ নং : ১৮০ বয়স : 40 লিঙ্গ : পুৰুষ	LQW3736343 ফটো উপলব্ধ	185 নাম : অমৰজিত উজীৰ পিতাৰ নাম: বিৰেন ঘৰ নং : ১৮০ বয়স : 38 লিঙ্গ : পুৰুষ	LQW3736354 ফটো উপলব্ধ	186 নাম : কনিকা উজীৰ স্বামীৰ নাম: সনেশ্বৰ উজীৰ ঘৰ নং : ১৮০ বয়স : 38 লিঙ্গ : মহিলা	LQW1913593 ফটো উপলব্ধ
187 নাম : ফুলমসা উবিৰ পিতাৰ নাম: শোভা উবিৰ ঘৰ নং : ১৮০ বয়স : 37 লিঙ্গ : পুৰুষ	LQW3736387 ফটো উপলব্ধ	188 নাম : বুবশী বড়ো স্বামীৰ নাম: অমৰজিত উজীৰ ঘৰ নং : ১৮০ বয়স : 34 লিঙ্গ : মহিলা	LQW3741171 ফটো উপলব্ধ	189 নাম : ভনিতা নাৰ্জাৰী স্বামীৰ নাম: ফুলুংচা ঘৰ নং : ১৮০ বয়স : 29 লিঙ্গ : মহিলা	LQW0166579 ফটো উপলব্ধ
190 নাম : সুবান উজীৰ পিতাৰ নাম: দালা উজীৰ ঘৰ নং : ১৮১ বয়স : 71 লিঙ্গ : পুৰুষ	LQW3736401 ফটো উপলব্ধ	191 নাম : অন উজীৰ স্বামীৰ নাম: সুবান উজীৰ ঘৰ নং : ১৮১ বয়স : 67 লিঙ্গ : মহিলা	LQW3736412 ফটো উপলব্ধ	192 নাম : মালেন্দ্র উজীৰ পিতাৰ নাম: দালা বাম উজীৰ ঘৰ নং : ১৮১ বয়স : 63 লিঙ্গ : পুৰুষ	LQW3736423 ফটো উপলব্ধ
193 নাম : নিৰদা দাস স্বামীৰ নাম: মালেন্দ্র উজীৰ ঘৰ নং : ১৮১ বয়স : 59 লিঙ্গ : মহিলা	LQW3736434 ফটো উপলব্ধ	194 নাম : ললিত কুমাৰ উজীৰ পিতাৰ নাম: দালা বাম উজীৰ ঘৰ নং : ১৮১ বয়স : 59 লিঙ্গ : পুৰুষ	LQW3736445 ফটো উপলব্ধ	195 নাম : বাবুল উজীৰ পিতাৰ নাম: দালা উজীৰ ঘৰ নং : ১৮১ বয়স : 56 লিঙ্গ : পুৰুষ	LQW3736456 ফটো উপলব্ধ
196 নাম : নমল উজীৰ পিতাৰ নাম: দালা উজীৰ ঘৰ নং : ১৮১ বয়স : 53 লিঙ্গ : পুৰুষ	LQW3736467 ফটো উপলব্ধ	197 নাম : কুঞ্জ উজীৰ পিতাৰ নাম: সুবান উজীৰ ঘৰ নং : ১৮১ বয়স : 45 লিঙ্গ : পুৰুষ	LQW3736478 ফটো উপলব্ধ	198 নাম : নমিতা উজীৰ স্বামীৰ নাম: ললিত কুমাৰ উজীৰ ঘৰ নং : ১৮১ বয়স : 42 লিঙ্গ : মহিলা	LQW3741182 ফটো উপলব্ধ
199 নাম : অধুগমনি বড়ো স্বামীৰ নাম: বাবুল উজীৰ ঘৰ নং : ১৮১ বয়স : 35 লিঙ্গ : মহিলা	LQW3741193 ফটো উপলব্ধ	200 নাম : টেমপালী উজীৰ স্বামীৰ নাম: নমল উজীৰ ঘৰ নং : ১৮১ বয়স : 34 লিঙ্গ : মহিলা	LQW3741206 ফটো উপলব্ধ	201 নাম : চম্পাৰতী উজীৰ স্বামীৰ নাম: পদাৰাম উজীৰ ঘৰ নং : ১৮২ বয়স : 70 লিঙ্গ : মহিলা	LQW3736525 ফটো উপলব্ধ
202 নাম : বিৰখাং উজীৰ পিতাৰ নাম: পদাৰাম উজীৰ ঘৰ নং : ১৮২ বয়স : 51 লিঙ্গ : পুৰুষ	LQW3736536 ফটো উপলব্ধ	203 নাম : বিজয় উজীৰ পিতাৰ নাম: পদাৰাম উজীৰ ঘৰ নং : ১৮২ বয়স : 44 লিঙ্গ : পুৰুষ	LQW3736558 ফটো উপলব্ধ	204 নাম : দালাইশী বসুমতাৰী স্বামীৰ নাম: বিৰখাং উজীৰ ঘৰ নং : ১৮২ বয়স : 44 লিঙ্গ : মহিলা	LQW3736547 ফটো উপলব্ধ
205 নাম : মনীষা দৈমাৰী স্বামীৰ নাম: বিজয় উজীৰ ঘৰ নং : ১৮২ বয়স : 38 লিঙ্গ : মহিলা	LQW0037879 ফটো উপলব্ধ	206 নাম : চুখশী উজীৰ স্বামীৰ নাম: শিব উজীৰ ঘৰ নং : ১৮২ বয়স : 35 লিঙ্গ : মহিলা	LQW3741228 ফটো উপলব্ধ	207 নাম : ডৈৰিংগ্ৰা বড়ো পিতাৰ নাম: জীতেন বড়ো ঘৰ নং : 183 বয়স : 26 লিঙ্গ : পুৰুষ	LQW0213330 ফটো উপলব্ধ
208 নাম : ধনশী বড়ো স্বামীৰ নাম: দিৰিঙা বড়ো ঘৰ নং : 183 বয়স : 23 লিঙ্গ : মহিলা	LQW1447655 ফটো উপলব্ধ	R নাম : ফিলীপ উৰা পিতাৰ নাম: মাতি ঘৰ নং : ১৮৪ বয়স : 46 লিঙ্গ : পুৰুষ	LQW3736627 ফটো উপলব্ধ	210 নাম : পূজা তান্তী স্বামীৰ নাম: দৌতদ তিকী ঘৰ নং : 184 বয়স : 28 লিঙ্গ : মহিলা	LQW0437541 ফটো উপলব্ধ



211 নাম : ফুলমনি তিকী স্বামীৰ নাম: মাছিদাস ঘৰ নং : ১৮৫ বয়স : 65 লিঙ্গ : মহিলা	LQW3736649 ফটো উপলব্ধ	212 নাম : এক্কেৰিয়াছ তিকী পিতাৰ নাম: মাছিদাস ঘৰ নং : ১৮৫ বয়স : 46 লিঙ্গ : পুৰুষ	LQW3736650 ফটো উপলব্ধ	213 নাম : পদমী তিকী স্বামীৰ নাম: এক্কেৰিয়াছ তিকী ঘৰ নং : ১৮৫ বয়স : 42 লিঙ্গ : মহিলা	LQW3736661 ফটো উপলব্ধ
214 নাম : এমেলীয়া তিকী পিতাৰ নাম: মাছিদাস তিকী ঘৰ নং : ১৮৫ বয়স : 36 লিঙ্গ : মহিলা	LQW3736672 ফটো উপলব্ধ	215 নাম : নাজাৰিউছ তিকী পিতাৰ নাম: মাছিদাস তিকী ঘৰ নং : ১৮৫ বয়স : 27 লিঙ্গ : পুৰুষ	LQW0120584 ফটো উপলব্ধ	216 নাম : মহিমা তিকী পিতাৰ নাম: এক্কেৰিয়াছ তিকী ঘৰ নং : 185 বয়স : 21 লিঙ্গ : মহিলা	XHA0137257 ফটো উপলব্ধ
217 নাম : সুনিতা তিকী স্বামীৰ নাম: বেলান তিকী ঘৰ নং : ১৮৫ বয়স : 45 লিঙ্গ : মহিলা	LQW0303172 ফটো উপলব্ধ	218 নাম : বেলান তিকী পিতাৰ নাম: পাউলুছ তিকী ঘৰ নং : ১৮৫ বয়স : 43 লিঙ্গ : পুৰুষ	LQW0303149 ফটো উপলব্ধ	S 219 নাম : কাৰমেলা তিকী স্বামীৰ নাম: পাউলুছ তিকী ঘৰ নং : ১৮৫ বয়স : 66 লিঙ্গ : মহিলা	LQW3736694 ফটো উপলব্ধ
220 নাম : এদমন তিকী পিতাৰ নাম: পাউলুছ তিকী ঘৰ নং : ১৮৫ বয়স : 46 লিঙ্গ : পুৰুষ	LQW3736707 ফটো উপলব্ধ	221 নাম : টিমানী তিকী পিতাৰ নাম: পাউলুছ তিকী ঘৰ নং : ১৮৫ বয়স : 44 লিঙ্গ : পুৰুষ	LQW3736729 ফটো উপলব্ধ	222 নাম : চাবিনা তিকী স্বামীৰ নাম: এদমন তিকী ঘৰ নং : ১৮৫ বয়স : 43 লিঙ্গ : মহিলা	LQW3736718 ফটো উপলব্ধ
223 নাম : বেঞ্জামিন তিকী মাতৃৰ নাম: কাৰমেলা তিকী ঘৰ নং : ১৮৫ বয়স : 34 লিঙ্গ : মহিলা	LQW3736752 ফটো উপলব্ধ	224 নাম : পাত্ৰাছ এককা পিতাৰ নাম: ষ্টীফাম ঘৰ নং : ১৮৬ বয়স : 63 লিঙ্গ : পুৰুষ	LQW3736763 ফটো উপলব্ধ	225 নাম : বিকাশ এককা পিতাৰ নাম: পাত্ৰাছ এককা ঘৰ নং : ১৮৬ বয়স : 31 লিঙ্গ : পুৰুষ	LQW0366203 ফটো উপলব্ধ
226 নাম : বেউতী কজৰ স্বামীৰ নাম: এগ্নাতীউচ এককা ঘৰ নং : ১৮৬ বয়স : 30 লিঙ্গ : মহিলা	LQW0303156 ফটো উপলব্ধ	227 নাম : এগ্নাতীউচ এককা পিতাৰ নাম: পাত্ৰাছ এককা ঘৰ নং : ১৮৬ বয়স : 30 লিঙ্গ : পুৰুষ	LQW0167817 ফটো উপলব্ধ	228 নাম : অজিত এককা পিতাৰ নাম: পাত্ৰাছ এককা ঘৰ নং : 186 বয়স : 27 লিঙ্গ : পুৰুষ	LQW0213694 ফটো উপলব্ধ
229 নাম : দীপ এককা পিতাৰ নাম: পাত্ৰাশ এককা ঘৰ নং : 186 বয়স : 20 লিঙ্গ : পুৰুষ	XHA0077784 ফটো উপলব্ধ	230 নাম : কাৰ্নেলিউচ এককা পিতাৰ নাম: এটোবা ঘৰ নং : ১৮৭ বয়স : 60 লিঙ্গ : পুৰুষ	LQW3736796 ফটো উপলব্ধ	231 নাম : ৰিজিনা এককা স্বামীৰ নাম: কাৰ্নেলিউচ এককা ঘৰ নং : ১৮৭ বয়স : 55 লিঙ্গ : মহিলা	LQW3736809 ফটো উপলব্ধ
232 নাম : কালদিউচ এককা পিতাৰ নাম: গোহান টিৰকী ঘৰ নং : ১৮৭ বয়স : 53 লিঙ্গ : পুৰুষ	LQW3736821 ফটো উপলব্ধ	233 নাম : জুলীতা এককা পিতাৰ নাম: কাৰ্নেলিউচ এককা ঘৰ নং : ১৮৭ বয়স : 44 লিঙ্গ : মহিলা	LQW3736810 ফটো উপলব্ধ	234 নাম : ৰিতা তিকী স্বামীৰ নাম: কালদিউচ তিকী ঘৰ নং : ১৮৭ বয়স : 40 লিঙ্গ : মহিলা	LQW1913606 ফটো উপলব্ধ
235 নাম : মাজাৰিলো এককা স্বামীৰ নাম: বেলানটিয়ুচ এককা ঘৰ নং : ১৮৭ বয়স : 40 লিঙ্গ : মহিলা	LQW3736843 ফটো উপলব্ধ	236 নাম : অৰিনাশ তিকী পিতাৰ নাম: বেলানটিয়ুচ তিকী ঘৰ নং : ১৮৭ বয়স : 27 লিঙ্গ : পুৰুষ	LQW0365197 ফটো উপলব্ধ	237 নাম : লাজাৰুচ এককা পিতাৰ নাম: কাৰ্নেলিউচ এককা ঘৰ নং : 187 বয়স : 23 লিঙ্গ : পুৰুষ	LQW1159771 ফটো উপলব্ধ
238 নাম : পাউলুচ তিকী পিতাৰ নাম: জুনাচ ঘৰ নং : ১৮৮ বয়স : 63 লিঙ্গ : পুৰুষ	LQW3736923 ফটো উপলব্ধ	239 নাম : বাটলীম তিকী পিতাৰ নাম: আন্তনি ঘৰ নং : ১৮৮ বয়স : 49 লিঙ্গ : পুৰুষ	LQW3736865 ফটো উপলব্ধ	240 নাম : কামলিউচ তিকী পিতাৰ নাম: আন্তনি ঘৰ নং : ১৮৮ বয়স : 47 লিঙ্গ : পুৰুষ	LQW3736887 ফটো উপলব্ধ



241 নাম : চুহেল তিকী পিতাৰ নাম: আন্তানি ঘৰ নং : ১৮৮ বয়স : 45 লিঙ্গ : পুৰুষ	LQW3736898 ফটো উপলব্ধ	242 নাম : শান্তিনা তিকী স্বামীৰ নাম: বাটলীম তিকী ঘৰ নং : ১৮৮ বয়স : 44 লিঙ্গ : মহিলা	LQW3736876 ফটো উপলব্ধ	243 নাম : অলফোন তিকী পিতাৰ নাম: আন্তানি ঘৰ নং : ১৮৮ বয়স : 42 লিঙ্গ : পুৰুষ	LQW3736901 ফটো উপলব্ধ
S 244 নাম : জনালী তিকী স্বামীৰ নাম: সুশেল ঘৰ নং : ১৮৮ বয়স : 33 লিঙ্গ : মহিলা	LQW0168245 ফটো উপলব্ধ	245 নাম : সুৰেশ তিকী পিতাৰ নাম: পাউলুচ তিকী ঘৰ নং : 188 বয়স : 27 লিঙ্গ : পুৰুষ	LQW0220061 ফটো উপলব্ধ	246 নাম : বিনা তিকী পিতাৰ নাম: বাথলিম তিকী ঘৰ নং : 188188 বয়স : 23 লিঙ্গ : পুৰুষ	LQW1160084 ফটো উপলব্ধ
247 নাম : সেন্ৰাণীউশ টিৰকী পিতাৰ নাম: পৌলুশ টিৰকী ঘৰ নং : 188 বয়স : 21 লিঙ্গ : পুৰুষ	LQW1981323 ফটো উপলব্ধ	248 নাম : খাদিউছ তিকী পিতাৰ নাম: জুনাছ ঘৰ নং : ১৮৯ বয়স : 58 লিঙ্গ : পুৰুষ	LQW3736945 ফটো উপলব্ধ	249 নাম : ইচাক তিকী পিতাৰ নাম: জুনাচ তিকী ঘৰ নং : ১৮৯ বয়স : 50 লিঙ্গ : পুৰুষ	LQW3736956 ফটো উপলব্ধ
250 নাম : জুছপিন তিকী স্বামীৰ নাম: জিবিয়াৰ তিকী ঘৰ নং : ১৮৯ বয়স : 33 লিঙ্গ : মহিলা	LQW1913628 ফটো উপলব্ধ	S 251 নাম : দানিয়েল তিকী পিতাৰ নাম: জুদাই ঘৰ নং : ১৯০ বয়স : 73 লিঙ্গ : পুৰুষ	LQW3736989 ফটো উপলব্ধ	252 নাম : পাউলিনা তিকী স্বামীৰ নাম: দানিয়েল তিকী ঘৰ নং : ১৯০ বয়স : 62 লিঙ্গ : মহিলা	LQW1913639 ফটো উপলব্ধ
253 নাম : ইয়াৰনেছ তিকী পিতাৰ নাম: ভান্দাই ঘৰ নং : ১৯০ বয়স : 56 লিঙ্গ : পুৰুষ	LQW3737017 ফটো উপলব্ধ	254 নাম : জেমচ তিকী পিতাৰ নাম: পাত্ৰাচ তিকী ঘৰ নং : ১৯০ বয়স : 56 লিঙ্গ : পুৰুষ	LQW3737040 ফটো উপলব্ধ	255 নাম : জকিৰিয়াছ তিকী পিতাৰ নাম: ইয়াৰনেছ তিকী ঘৰ নং : ১৯০ বয়স : 45 লিঙ্গ : পুৰুষ	LQW1913640 ফটো উপলব্ধ
256 নাম : নিৰ্মলা তিকী স্বামীৰ নাম: জেমচ তিকী ঘৰ নং : ১৯০ বয়স : 42 লিঙ্গ : মহিলা	LQW3737051 ফটো উপলব্ধ	257 নাম : বিৰজিত তিকী পিতাৰ নাম: দানিয়েল ঘৰ নং : ১৯০ বয়স : 37 লিঙ্গ : পুৰুষ	LQW3737006 ফটো উপলব্ধ	258 নাম : জেব্রিয়েল তিকী পিতাৰ নাম: দানিয়েল তিকী ঘৰ নং : ১৯০ বয়স : 31 লিঙ্গ : পুৰুষ	LQW3741466 ফটো উপলব্ধ
259 নাম : তাৰসিউছ তিকী পিতাৰ নাম: দানিয়েল তিকী ঘৰ নং : 190 বয়স : 28 লিঙ্গ : পুৰুষ	LQW0220103 ফটো উপলব্ধ	260 নাম : বিশ্বজিত তিকী পিতাৰ নাম: ইয়াৰনেছ তিকী ঘৰ নং : 190 বয়স : 28 লিঙ্গ : পুৰুষ	LQW0221671 ফটো উপলব্ধ	261 নাম : জাষ্টিন তিকী পিতাৰ নাম: জেমচ তিকী ঘৰ নং : 190 বয়স : 20 লিঙ্গ : পুৰুষ	XHA0048470 ফটো উপলব্ধ
262 নাম : সঞ্জয় তিকী পিতাৰ নাম: লেবে তিকী ঘৰ নং : ১৯১ বয়স : 40 লিঙ্গ : পুৰুষ	LQW3737062 ফটো উপলব্ধ	263 নাম : সবিতা তিকী স্বামীৰ নাম: সঞ্জয় তিকী ঘৰ নং : ১৯১ বয়স : 38 লিঙ্গ : মহিলা	LQW3737073 ফটো উপলব্ধ	264 নাম : নিৰ্জলা টিৰকী পিতাৰ নাম: সঞ্জয় টিৰকী ঘৰ নং : 191 বয়স : 21 লিঙ্গ : মহিলা	LQW1998319 ফটো উপলব্ধ
S 265 নাম : ছানে তিকী পিতাৰ নাম: আৰ্দ্দাৰিয়াছ ঘৰ নং : ১৯২ বয়স : 56 লিঙ্গ : পুৰুষ	LQW3737108 ফটো উপলব্ধ	266 নাম : ইলিছা তিকী স্বামীৰ নাম: ছানে ঘৰ নং : ১৯২ বয়স : 48 লিঙ্গ : মহিলা	LQW3737119 ফটো উপলব্ধ	267 নাম : অনিমা তিকী স্বামীৰ নাম: পাউলুচ তিকী ঘৰ নং : ১৯২ বয়স : 43 লিঙ্গ : মহিলা	LQW3737120 ফটো উপলব্ধ
268 নাম : উইলিয়াম তিকী পিতাৰ নাম: ছানে তিকী ঘৰ নং : ১৯২ বয়স : 37 লিঙ্গ : পুৰুষ	LQW0119883 ফটো উপলব্ধ	269 নাম : ডেবিট তিকী পিতাৰ নাম: ছানে তিকী ঘৰ নং : ১৯২ বয়স : 36 লিঙ্গ : পুৰুষ	LQW0119941 ফটো উপলব্ধ	270 নাম : জেৰোচালেম তিকী স্বামীৰ নাম: আঞ্জুলুছ তিকী ঘৰ নং : ১৯২ বয়স : 32 লিঙ্গ : মহিলা	LQW0303354 ফটো উপলব্ধ



271 নাম : বিজয় তিকী পিতাৰ নাম: ছানে তিকী ঘৰ নং : 192 বয়স : 27 লিঙ্গ : পুৰুষ	LQW0487009 ফটো উপলব্ধ	272 নাম : আৰতি তিকী স্বামীৰ নাম: বিজয় তিকী ঘৰ নং : 192 বয়স : 24 লিঙ্গ : মহিলা	LQW1168285 ফটো উপলব্ধ	273 নাম : ৰহিত টিকী পিতাৰ নাম: পাউলুচ টিকী ঘৰ নং : 192 বয়স : 24 লিঙ্গ : পুৰুষ	LQW1169200 ফটো উপলব্ধ
274 নাম : পেন্গকী মুণ্ডা স্বামীৰ নাম: ডেভিদ তিকী ঘৰ নং : 192 বয়স : 22 লিঙ্গ : মহিলা	XHA0103028 ফটো উপলব্ধ	275 নাম : জাহিকা তিকী স্বামীৰ নাম: বোবাছ ঘৰ নং : 193 বয়স : 42 লিঙ্গ : মহিলা	LQW3737142 ফটো উপলব্ধ	276 নাম : দেৱানুছ তিকী পিতাৰ নাম: বোবাছ তিকী ঘৰ নং : 193 বয়স : 25 লিঙ্গ : পুৰুষ	LQW0487637 ফটো উপলব্ধ
277 নাম : মাকদালি তিকী পিতাৰ নাম: বানপাছ ঘৰ নং : 198 বয়স : 53 লিঙ্গ : মহিলা	LQW3737175 ফটো উপলব্ধ	278 নাম : জুৱেল তিকী পিতাৰ নাম: বিচা ফ্ৰাঞ্চিচ তিকী ঘৰ নং : 195 বয়স : 52 লিঙ্গ : পুৰুষ	LQW3737211 ফটো উপলব্ধ	279 নাম : জছেফ তিকী পিতাৰ নাম: বানপাছ ঘৰ নং : 195 বয়স : 51 লিঙ্গ : পুৰুষ	LQW3737186 ফটো উপলব্ধ
280 নাম : ফেলিচিটা কুজুৰ স্বামীৰ নাম: জুৱেল তিকী ঘৰ নং : 195 বয়স : 49 লিঙ্গ : মহিলা	LQW3737222 ফটো উপলব্ধ	281 নাম : ৰজন তিকী স্বামীৰ নাম: জছেফ ঘৰ নং : 195 বয়স : 45 লিঙ্গ : মহিলা	LQW3737197 ফটো উপলব্ধ	282 নাম : ফিলিপ তিকী পিতাৰ নাম: বাৰ্ণাপাছ ঘৰ নং : 195 বয়স : 40 লিঙ্গ : পুৰুষ	LQW3737200 ফটো উপলব্ধ
S 283 নাম : অঞ্জলা তিকী পিতাৰ নাম: ৰেমিছ তিকী ঘৰ নং : 195 বয়স : 36 লিঙ্গ : মহিলা	LQW0120154 ফটো উপলব্ধ	284 নাম : বিলিয়াম তিকী পিতাৰ নাম: বানবাচ তিকী ঘৰ নং : 195 বয়স : 36 লিঙ্গ : পুৰুষ	LQW1141407 ফটো উপলব্ধ	285 নাম : জ্যোতি উৰাং স্বামীৰ নাম: বিলিয়াম তিকী ঘৰ নং : 195 বয়স : 34 লিঙ্গ : মহিলা	LQW1141506 ফটো উপলব্ধ
286 নাম : মাৰকুছ তিকী পিতাৰ নাম: ৰেমিছ তিকী ঘৰ নং : 195 বয়স : 32 লিঙ্গ : পুৰুষ	LQW0119982 ফটো উপলব্ধ	287 নাম : ৰছমিৰি তিকী স্বামীৰ নাম: মাৰকুছ তিকী ঘৰ নং : 195 বয়স : 31 লিঙ্গ : মহিলা	LQW0120162 ফটো উপলব্ধ	288 নাম : আথনাছ তিকী পিতাৰ নাম: জছেফ তিকী ঘৰ নং : 195 বয়স : 27 লিঙ্গ : পুৰুষ	LQW0485649 ফটো উপলব্ধ
289 নাম : অনজীত টিৰকী পিতাৰ নাম: জেচেফ. টিৰকী ঘৰ নং : 195 বয়স : 23 লিঙ্গ : পুৰুষ	LQW1981315 ফটো উপলব্ধ	290 নাম : আচিমা তিকী পিতাৰ নাম: জুৱেল তিকী ঘৰ নং : 195 বয়স : 21 লিঙ্গ : মহিলা	LQW2001170 ফটো উপলব্ধ	291 নাম : পৰঞ্জীত তিকী পিতাৰ নাম: ছানে তিকী ঘৰ নং : 195 বয়স : 19 লিঙ্গ : পুৰুষ	XHA0077792 ফটো উপলব্ধ
292 নাম : অলউইন তিকী পিতাৰ নাম: জুৱেল তিকী ঘৰ নং : 195 বয়স : 19 লিঙ্গ : পুৰুষ	XHA0113233 ফটো উপলব্ধ	S 293 নাম : আলবিনা তিকী স্বামীৰ নাম: ৰিমিজ তিকী ঘৰ নং : 195 বয়স : 55 লিঙ্গ : মহিলা	LQW3737233 ফটো উপলব্ধ	294 নাম : মানবেল তিকী পিতাৰ নাম: ৰিমিজ তিকী ঘৰ নং : 195 বয়স : 40 লিঙ্গ : পুৰুষ	LQW3737244 ফটো উপলব্ধ
S 295 নাম : ফিলীছিটা তিকী স্বামীৰ নাম: পাত্ৰাজ ঘৰ নং : 196 বয়স : 60 লিঙ্গ : মহিলা	LQW3737266 ফটো উপলব্ধ	296 নাম : উৰবিন তিকী পিতাৰ নাম: পাত্ৰাজ তিকী ঘৰ নং : 196 বয়স : 28 লিঙ্গ : পুৰুষ	LQW0119792 ফটো উপলব্ধ	297 নাম : সঞ্জীৱ টিকী পিতাৰ নাম: পাত্ৰাজ টিকী ঘৰ নং : 196 বয়স : 25 লিঙ্গ : পুৰুষ	LQW1503820 ফটো উপলব্ধ
#2 298 নাম : সীমা তিকী স্বামীৰ নাম: সঞ্জীৱ তিকী ঘৰ নং : 196 বয়স : 19 লিঙ্গ : মহিলা	LQW1169192 ফটো উপলব্ধ	299 নাম : মিথীচাৰ বড়ো পিতাৰ নাম: হৰেন বড়ো ঘৰ নং : 197 বয়স : 23 লিঙ্গ : পুৰুষ	LQW1432038 ফটো উপলব্ধ	S 300 নাম : কৃপা একক স্বামীৰ নাম: ফ্ৰান্সিচ ঘৰ নং : 195 বয়স : 63 লিঙ্গ : মহিলা	LQW3737313 ফটো উপলব্ধ



301 নাম : জানহিতা একা স্বামীৰ নাম : কৃষ্টিফোৰ একা ঘৰ নং : ১৯৮ বয়স : 34 লিঙ্গ : মহিলা	LQW0120592 ফটো উপলব্ধ	302 নাম : নাগেশ নাৰ্জা বড়ো পিতাৰ নাম : আমিন চন্দ্ৰ বড়ো ঘৰ নং : ১০২ বয়স : 55 লিঙ্গ : পুৰুষ	LQW3737415 ফটো উপলব্ধ	303 নাম : ইলাবতী বড়ো স্বামীৰ নাম : নাগেশ নাৰ্জা বড়ো ঘৰ নং : ১০২ বয়স : 53 লিঙ্গ : মহিলা	LQW3737426 ফটো উপলব্ধ
304 নাম : স্নিগ্ধা বড়ো পিতাৰ নাম : নাগেশ নৰজা বড়ো ঘৰ নং : 202 বয়স : 22 লিঙ্গ : মহিলা	LQW1986496 ফটো উপলব্ধ	305 নাম : প্ৰদীপ বড়ো পিতাৰ নাম : সুৰেন বড়ো ঘৰ নং : 204 বয়স : 57 লিঙ্গ : পুৰুষ	XHA0088229 ফটো উপলব্ধ	306 নাম : দীলীপ বড়ো পিতাৰ নাম : সুৰেন্দ্ৰ ঘৰ নং : ২০৪ বয়স : 49 লিঙ্গ : পুৰুষ	LQW3737459 ফটো উপলব্ধ
307 নাম : বমীলা বড়ো স্বামীৰ নাম : দীলীপ ঘৰ নং : ২০৪ বয়স : 46 লিঙ্গ : মহিলা	LQW3737460 ফটো উপলব্ধ	308 নাম : কবিতা বড়ো পিতাৰ নাম : দীলীপ বড়ো ঘৰ নং : ২০৪ বয়স : 30 লিঙ্গ : মহিলা	LQW0171926 ফটো উপলব্ধ	309 নাম : সোদোমুশী বড়ো পিতাৰ নাম : দীলীপ বড়ো ঘৰ নং : ২০৪ বয়স : 29 লিঙ্গ : মহিলা	LQW0171959 ফটো উপলব্ধ
310 নাম : দুলাৰাই বড়ো পিতাৰ নাম : দীলীপকুমাৰ বড়ো ঘৰ নং : ২০৪ বয়স : 26 লিঙ্গ : পুৰুষ	LQW0343780 ফটো উপলব্ধ	S 311 নাম : অঞ্জলী দত্ত স্বামীৰ নাম : উত্তম ঘৰ নং : ২০৫ বয়স : ১৭ লিঙ্গ : মহিলা	LQW3737506 ফটো উপলব্ধ	312 নাম : দেবব্ৰত দত্ত পিতাৰ নাম : উত্তম ঘৰ নং : ২০৫ বয়স : 36 লিঙ্গ : পুৰুষ	LQW3737528 ফটো উপলব্ধ
313 নাম : সুপৰ্ণা দত্ত স্বামীৰ নাম : দেবব্ৰত দত্ত ঘৰ নং : ২০৫ বয়স : 34 লিঙ্গ : মহিলা	LQW0045609 ফটো উপলব্ধ	314 নাম : ববেট গাভী পিতাৰ নাম : গুচু ঘৰ নং : ২০৬ বয়স : 52 লিঙ্গ : পুৰুষ	LQW3737551 ফটো উপলব্ধ	315 নাম : বীনা গাভী স্বামীৰ নাম : পূৰ্ণা গাভী ঘৰ নং : ২০৬ বয়স : 48 লিঙ্গ : মহিলা	LQW3737540 ফটো উপলব্ধ
316 নাম : বহীল গাভী স্বামীৰ নাম : ববেট ঘৰ নং : ২০৬ বয়স : 47 লিঙ্গ : মহিলা	LQW3737562 ফটো উপলব্ধ	317 নাম : প্ৰিয়ালতা গাভী পিতাৰ নাম : ববেট গাভী ঘৰ নং : ২০৬ বয়স : 29 লিঙ্গ : মহিলা	LQW0120642 ফটো উপলব্ধ	318 নাম : ৰবি গাভী পিতাৰ নাম : পূৰ্ণা গাভী ঘৰ নং : 206 বয়স : 24 লিঙ্গ : পুৰুষ	LQW0487892 ফটো উপলব্ধ
319 নাম : সুভাচ গাভী পিতাৰ নাম : ববেট গাভী ঘৰ নং : ২০৬ বয়স : 24 লিঙ্গ : পুৰুষ	LQW0365924 ফটো উপলব্ধ	320 নাম : অনীতা গাভী পিতাৰ নাম : পূৰ্ণা গাভী ঘৰ নং : 206 বয়স : 23 লিঙ্গ : মহিলা	LQW0486399 ফটো উপলব্ধ	321 নাম : প্ৰিতী গাভী পিতাৰ নাম : ববেট গাভী ঘৰ নং : 206 বয়স : 20 লিঙ্গ : মহিলা	XHA0138594 ফটো উপলব্ধ
322 নাম : অন্ন ৰাম বড়ো পিতাৰ নাম : অনীল বড়ো ঘৰ নং : ২০৬ক বয়স : 57 লিঙ্গ : পুৰুষ	LQW3737573 ফটো উপলব্ধ	323 নাম : বিবাৰী বড়ো স্বামীৰ নাম : অন্নৰাম বড়ো ঘৰ নং : ২০৬ক বয়স : 56 লিঙ্গ : মহিলা	LQW3737584 ফটো উপলব্ধ	324 নাম : সীতা বড়ো পিতাৰ নাম : অন্ন বড়ো ঘৰ নং : ২০৬ক বয়স : 36 লিঙ্গ : মহিলা	LQW3737595 ফটো উপলব্ধ
325 নাম : দ্ৰৌপদী বালা বড়ো স্বামীৰ নাম : নৰেন্দ্ৰ ঘৰ নং : ২১৬ বয়স : 79 লিঙ্গ : মহিলা	LQW3737619 ফটো উপলব্ধ	326 নাম : কিশোৰ কুমাৰ বড়ো পিতাৰ নাম : নৰেন্দ্ৰ ঘৰ নং : ২১৬ বয়স : 56 লিঙ্গ : পুৰুষ	LQW3737620 ফটো উপলব্ধ	327 নাম : অনিমা বড়ো স্বামীৰ নাম : কিশোৰ বড়ো ঘৰ নং : ২১৬ বয়স : 47 লিঙ্গ : মহিলা	LQW3737631 ফটো উপলব্ধ
328 নাম : জীবেশ্বৰ বড়ো পিতাৰ নাম : নৰেন্দ্ৰ ঘৰ নং : ২১৬ বয়স : 44 লিঙ্গ : পুৰুষ	LQW3737653 ফটো উপলব্ধ	329 নাম : সঞ্জয় কুমাৰ বড়ো পিতাৰ নাম : নৰেন্দ্ৰ ঘৰ নং : ২১৬ বয়স : 41 লিঙ্গ : পুৰুষ	LQW3737664 ফটো উপলব্ধ	330 নাম : প্ৰমিলা নাৰ্জাৰী স্বামীৰ নাম : সঞ্জয় বড়ো ঘৰ নং : ২১৬ বয়স : 35 লিঙ্গ : মহিলা	LQW3737675 ফটো উপলব্ধ



331 নাম : দুৰ্গা বড়ো পিতাৰ নাম: গংপাল বড়ো ঘৰ নং : ২২৭ বয়স : 40 লিঙ্গ : পুৰুষ	LQW3737711 ফটো উপলব্ধ	332 নাম : দিম্পি ৰামছীয়াৰী স্বামীৰ নাম: দুৰ্গা বড়ো ঘৰ নং : ২২৭ বয়স : 33 লিঙ্গ : মহিলা	LQW1913662 ফটো উপলব্ধ	333 নাম : লক্ষেশ্বৰ বড়ো পিতাৰ নাম: উৰ্গা ঘৰ নং : ২২৮ বয়স : 73 লিঙ্গ : পুৰুষ	LQW3737744 ফটো উপলব্ধ
334 নাম : অবনী নাৰ্জাৰী পিতাৰ নাম: উৰ্গা ঘৰ নং : ২২৮ বয়স : 69 লিঙ্গ : পুৰুষ	LQW3737813 ফটো উপলব্ধ	335 নাম : প্ৰদীপ কুমাৰ বড়ো পিতাৰ নাম: লংকেশ্বৰ ঘৰ নং : ২২৮ বয়স : 47 লিঙ্গ : পুৰুষ	LQW3737766 ফটো উপলব্ধ	336 নাম : ধৰ্মেন্দ্ৰ নাৰ্জাৰী পিতাৰ নাম: লংকেশ্বৰ নাৰ্জাৰী ঘৰ নং : ২২৮ বয়স : 46 লিঙ্গ : পুৰুষ	LQW3737777 ফটো উপলব্ধ
337 নাম : চৰণ নাৰ্জাৰী পিতাৰ নাম: লংকেশ্বৰ ঘৰ নং : ২২৮ বয়স : 43 লিঙ্গ : পুৰুষ	LQW3737788 ফটো উপলব্ধ	338 নাম : হেমলতা ৰামচিয়াৰী স্বামীৰ নাম: প্ৰদীপ কুমাৰ বড়ো ঘৰ নং : ২২৮ বয়স : 42 লিঙ্গ : মহিলা	LQW3741477 ফটো উপলব্ধ	339 নাম : ভাৰত নাৰ্জাৰী পিতাৰ নাম: লংকেশ্বৰ ঘৰ নং : ২২৮ বয়স : 41 লিঙ্গ : পুৰুষ	LQW3737799 ফটো উপলব্ধ
340 নাম : হৰি নাৰ্জাৰী পিতাৰ নাম: লংকেশ্বৰ ঘৰ নং : ২২৮ বয়স : 39 লিঙ্গ : পুৰুষ	LQW3737802 ফটো উপলব্ধ	341 নাম : আনন্দ নাৰ্জাৰী পিতাৰ নাম: লংকেশ্বৰ ঘৰ নং : ২২৮ বয়স : 35 লিঙ্গ : পুৰুষ	LQW3737824 ফটো উপলব্ধ	342 নাম : সুবংশী গয়াৰী স্বামীৰ নাম: চৰণ নাৰ্জাৰী ঘৰ নং : 218 বয়স : 30 লিঙ্গ : মহিলা	LQW1494046 ফটো উপলব্ধ
343 নাম : সঞ্জিতা বসুমতাৰী স্বামীৰ নাম: ধৰ্মেন্দ্ৰ নাৰ্জাৰী ঘৰ নং : 218 বয়স : 30 লিঙ্গ : মহিলা	LQW1502673 ফটো উপলব্ধ	344 নাম : অমলী নাৰ্জাৰী স্বামীৰ নাম: অবনী ঘৰ নং : ২২৯ বয়স : 66 লিঙ্গ : মহিলা	LQW3737835 ফটো উপলব্ধ	345 নাম : অনীতা বসুমতাৰী স্বামীৰ নাম: পৰশু ৰাম নাৰ্জাৰী ঘৰ নং : 219 বয়স : 40 লিঙ্গ : মহিলা	LQW0220913 ফটো উপলব্ধ
346 নাম : পৰস ৰাম নাৰ্জাৰী পিতাৰ নাম: অবনী ঘৰ নং : ২২৯ বয়স : 40 লিঙ্গ : পুৰুষ	LQW3737846 ফটো উপলব্ধ	347 নাম : দীপেন নাৰ্জাৰী পিতাৰ নাম: অৰিনী নাৰ্জাৰী ঘৰ নং : ২২৯ বয়স : 30 লিঙ্গ : পুৰুষ	LQW0049726 ফটো উপলব্ধ	348 নাম : মনেশী নাৰ্জাৰী স্বামীৰ নাম: কবীন ঘৰ নং : ২২০ বয়স : 66 লিঙ্গ : মহিলা	LQW3737879 ফটো উপলব্ধ
349 নাম : গিৰিশ নাৰ্জাৰী পিতাৰ নাম: কবীন চন্দ্ৰ বড়ো ঘৰ নং : ২২০ বয়স : 51 লিঙ্গ : পুৰুষ	LQW3737880 ফটো উপলব্ধ	350 নাম : গনেশ নাৰ্জাৰী পিতাৰ নাম: কবীন ঘৰ নং : ২২০ বয়স : 47 লিঙ্গ : পুৰুষ	LQW3737891 ফটো উপলব্ধ	351 নাম : ভবেন নাৰ্জাৰী পিতাৰ নাম: কবীন ঘৰ নং : ২২০ বয়স : 42 লিঙ্গ : পুৰুষ	LQW3737915 ফটো উপলব্ধ
352 নাম : কল্পনা নাৰ্জাৰী স্বামীৰ নাম: গৌনেশ নাৰ্জাৰী ঘৰ নং : ২২০ বয়স : 35 লিঙ্গ : মহিলা	LQW3741488 ফটো উপলব্ধ	353 নাম : চিমাৰানী নাৰ্জাৰী স্বামীৰ নাম: ভবেন নাৰ্জাৰী ঘৰ নং : ২২০ বয়স : 34 লিঙ্গ : মহিলা	LQW3741499 ফটো উপলব্ধ	354 নাম : ৰাতুল নাৰ্জাৰী পিতাৰ নাম: কবীন নাৰ্জাৰী ঘৰ নং : ২২০ বয়স : 32 লিঙ্গ : পুৰুষ	LQW3741262 ফটো উপলব্ধ
355 নাম : ফুলশ্ৰী লাহাৰী স্বামীৰ নাম: গিৰিশ নাৰ্জাৰী ঘৰ নং : ২২০ বয়স : 32 লিঙ্গ : মহিলা	LQW3741284 ফটো উপলব্ধ	356 নাম : কৰুনা বড়ো পিতাৰ নাম: উৰ্গা ঘৰ নং : ২২১ বয়স : 65 লিঙ্গ : পুৰুষ	LQW3737926 ফটো উপলব্ধ	357 নাম : দময়ন্তী বড়ো স্বামীৰ নাম: কৰুনা ঘৰ নং : ২২১ বয়স : 61 লিঙ্গ : মহিলা	LQW3737937 ফটো উপলব্ধ
358 নাম : প্ৰফুল্ল নাৰ্জাৰী পিতাৰ নাম: কুৰুনা ঘৰ নং : ২২১ বয়স : 46 লিঙ্গ : পুৰুষ	LQW3737948 ফটো উপলব্ধ	359 নাম : মঞ্জুৰানী বসুমতাৰী স্বামীৰ নাম: প্ৰফুল্ল নাৰ্জাৰী ঘৰ নং : ২২১ বয়স : 42 লিঙ্গ : মহিলা	LQW0175778 ফটো উপলব্ধ	360 নাম : ৰমেশ নাৰ্জাৰী পিতাৰ নাম: কুৰুনা ঘৰ নং : ২২১ বয়স : 41 লিঙ্গ : পুৰুষ	LQW3737959 ফটো উপলব্ধ



361 নাম : বিবাহী নাৰ্জাৰী পিতাৰ নাম: কৰুনা নাৰ্জাৰী ঘৰ নং : 221 বয়স : 35 লিঙ্গ : মহিলা	LQW3741502 ফটো উপলব্ধ	362 নাম : কলপনা বড়ো স্বামীৰ নাম: ববিন নাৰ্জাৰী ঘৰ নং : 221 বয়স : 29 লিঙ্গ : মহিলা	XHA0025759 ফটো উপলব্ধ	363 নাম : ববিন নাৰ্জাৰী পিতাৰ নাম: কৰুনা নাৰ্জাৰী ঘৰ নং : 221 বয়স : 28 লিঙ্গ : পুৰুষ	LQW0221812 ফটো উপলব্ধ
364 নাম : পূৰ্ণিমা ৰামচিয়াৰী নাৰ্জাৰী স্বামীৰ নাম: ৰমেশ নাৰ্জাৰী ঘৰ নং : 221 বয়স : 27 লিঙ্গ : মহিলা	LQW0220640 ফটো উপলব্ধ	365 নাম : মিচী লিঙা স্বামীৰ নাম: কাদু উৰাং ঘৰ নং : 222 বয়স : 68 লিঙ্গ : মহিলা	LQW3737993 ফটো উপলব্ধ	366 নাম : মনিকা উৰাং পিতাৰ নাম: গুজুৰা ঘৰ নং : 222 বয়স : 47 লিঙ্গ : মহিলা	LQW3738021 ফটো উপলব্ধ
367 নাম : নিকলাছ উৰাং পিতাৰ নাম: গুজুৰা ঘৰ নং : 222 বয়স : 44 লিঙ্গ : পুৰুষ	LQW3738032 ফটো উপলব্ধ	# 368 নাম : ৰিতা লিন্ডা পিতাৰ নাম: গনৰিয়া উৰাং ঘৰ নং : 35 বয়স : 35 লিঙ্গ : মহিলা	LQW3738043 ফটো উপলব্ধ	369 নাম : সঞ্জিতা লিন্ডা পিতাৰ নাম: গানৰিয়া উৰাং ঘৰ নং : 32 বয়স : 32 লিঙ্গ : মহিলা	LQW1913695 ফটো উপলব্ধ
S 370 নাম : কাপুৰচন চাহ পিতাৰ নাম: বৃজেন ঘৰ নং : 223 বয়স : 80 লিঙ্গ : পুৰুষ	LQW3738054 ফটো উপলব্ধ	371 নাম : উদেশ গুপ্তা পিতাৰ নাম: কাপুৰচন গুপ্তা ঘৰ নং : 223 বয়স : 51 লিঙ্গ : পুৰুষ	LQW3738076 ফটো উপলব্ধ	372 নাম : শিৰাজী সাহা পিতাৰ নাম: কাপুৰচন ঘৰ নং : 223 বয়স : 45 লিঙ্গ : পুৰুষ	LQW3738098 ফটো উপলব্ধ
373 নাম : ৰীতা দেবী স্বামীৰ নাম: উদেশ ঘৰ নং : 223 বয়স : 43 লিঙ্গ : মহিলা	LQW3738087 ফটো উপলব্ধ	374 নাম : পঞ্চমী দেবী স্বামীৰ নাম: শিৰাজী সাহা ঘৰ নং : 223 বয়স : 41 লিঙ্গ : মহিলা	LQW3738101 ফটো উপলব্ধ	375 নাম : কৰন কুমাৰ গুপ্তা পিতাৰ নাম: উদেশ গুপ্তা ঘৰ নং : 223 বয়স : 31 লিঙ্গ : পুৰুষ	LQW0372730 ফটো উপলব্ধ
376 নাম : সীমা কুমাৰী পিতাৰ নাম: উদেশ গুপ্তা ঘৰ নং : 223 বয়স : 26 লিঙ্গ : মহিলা	LQW0362673 ফটো উপলব্ধ	377 নাম : বিকি গুপ্তা পিতাৰ নাম: শিৰাজী গুপ্তা ঘৰ নং : 223 বয়স : 23 লিঙ্গ : পুৰুষ	LQW1169184 ফটো উপলব্ধ	378 নাম : ৰিতা দেবী স্বামীৰ নাম: ৰামচন্দ্র ঘৰ নং : 228 বয়স : 48 লিঙ্গ : মহিলা	LQW3738134 ফটো উপলব্ধ
379 নাম : কৃষ্ণা গুপ্তা পিতাৰ নাম: ৰামচন্দ্র গুপ্তা ঘৰ নং : 224 বয়স : 31 লিঙ্গ : পুৰুষ	LQW0487611 ফটো উপলব্ধ	380 নাম : নিৰ্মল কুমাৰ গুপ্তা পিতাৰ নাম: ৰামচন্দ্র গুপ্তা ঘৰ নং : 224 বয়স : 27 লিঙ্গ : পুৰুষ	LQW0487801 ফটো উপলব্ধ	S 381 নাম : দিলীপ সাহা পিতাৰ নাম: পাদাৰত ঘৰ নং : 226 বয়স : 52 লিঙ্গ : পুৰুষ	LQW3738225 ফটো উপলব্ধ
382 নাম : শংকৰ সাহা পিতাৰ নাম: ৰামপদৰথ সাহা ঘৰ নং : 226 বয়স : 48 লিঙ্গ : পুৰুষ	LQW3738247 ফটো উপলব্ধ	S 383 নাম : অৰুন সাহা পিতাৰ নাম: পাদাৰত ঘৰ নং : 226 বয়স : 45 লিঙ্গ : পুৰুষ	LQW3738269 ফটো উপলব্ধ	384 নাম : সন্তোষ গুপ্তা পিতাৰ নাম: ৰামপদ্র গুপ্তা ঘৰ নং : 226 বয়স : 45 লিঙ্গ : পুৰুষ	LQW3738281 ফটো উপলব্ধ
385 নাম : সীতা দেবী স্বামীৰ নাম: শঙ্কৰ সাহা ঘৰ নং : 226 বয়স : 42 লিঙ্গ : মহিলা	LQW3738258 ফটো উপলব্ধ	386 নাম : চোনী দেবী স্বামীৰ নাম: সন্তোষ গুপ্তা ঘৰ নং : 226 বয়স : 37 লিঙ্গ : মহিলা	LQW3738292 ফটো উপলব্ধ	387 নাম : বৃধন শাহ পিতাৰ নাম: জুদুনন্দন শাহ ঘৰ নং : 229 বয়স : 46 লিঙ্গ : পুৰুষ	LQW3738349 ফটো উপলব্ধ
388 নাম : বিজয়লক্ষী দেবী স্বামীৰ নাম: বৃধন ঘৰ নং : 229 বয়স : 43 লিঙ্গ : মহিলা	LQW3738350 ফটো উপলব্ধ	389 নাম : ৰাজ কুমাৰ শাহ পিতাৰ নাম: বৃধন শাহ ঘৰ নং : 227 বয়স : 23 লিঙ্গ : পুৰুষ	LQW0484741 ফটো উপলব্ধ	390 নাম : টুটুমনি গুপ্তা পিতাৰ নাম: সন্তোষ গুপ্তা ঘৰ নং : 227 বয়স : 20 লিঙ্গ : মহিলা	XHA0124362 ফটো উপলব্ধ



391 নাম : উৰ্মিলা দেবী স্বামীৰ নাম : বাবাজী ঘৰ নং : ২২৮ বয়স : 78 লিঙ্গ : মহিলা	LQW3738372 ফটো উপলব্ধ	392 নাম : সুৰেশ চাহা মাতৃৰ নাম : উৰ্মিলা দেবী ঘৰ নং : ২২৮ বয়স : 55 লিঙ্গ : পুৰুষ	LQW3741513 ফটো উপলব্ধ	393 নাম : বিনা দেবী স্বামীৰ নাম : সুৰেশ চাহা ঘৰ নং : ২২৮ বয়স : 47 লিঙ্গ : মহিলা	LQW3738394 ফটো উপলব্ধ
S 394 নাম : জ্যোতি কুমাৰী গুপ্তা পিতাৰ নাম : সুৰেশ গুপ্তা ঘৰ নং : ২২৮ বয়স : 29 লিঙ্গ : মহিলা	LQW0362632 ফটো উপলব্ধ	395 নাম : বাজেশ গুপ্তা পিতাৰ নাম : সুৰেশ গুপ্তা ঘৰ নং : 228 বয়স : 23 লিঙ্গ : পুৰুষ	LQW0484733 ফটো উপলব্ধ	396 নাম : যাদব তালুকদাৰ পিতাৰ নাম : পদ্মৰাম ঘৰ নং : ২২৯ বয়স : 53 লিঙ্গ : পুৰুষ	LQW3738407 ফটো উপলব্ধ
397 নাম : অৰ্চনা তালুকদাৰ স্বামীৰ নাম : যাদব তালুকদাৰ ঘৰ নং : ২২৯ বয়স : 49 লিঙ্গ : মহিলা	LQW3738418 ফটো উপলব্ধ	398 নাম : যোগেন ৰাজবংশী পিতাৰ নাম : চানাবাম ঘৰ নং : ২৩৪ বয়স : 54 লিঙ্গ : পুৰুষ	LQW3738430 ফটো উপলব্ধ	399 নাম : কুঞ্জলতা দাশ স্বামীৰ নাম : অতুল ৰাজবংশী ঘৰ নং : ২৩৪ বয়স : 54 লিঙ্গ : মহিলা	LQW0365650 ফটো উপলব্ধ
400 নাম : অতুল ৰাজবংশী পিতাৰ নাম : চানা ঘৰ নং : ২৩৪ বয়স : 50 লিঙ্গ : পুৰুষ	LQW3738452 ফটো উপলব্ধ	401 নাম : হীৰামনি ৰাজবংশী স্বামীৰ নাম : যোগেন ঘৰ নং : ২৩৪ বয়স : 46 লিঙ্গ : মহিলা	LQW3738441 ফটো উপলব্ধ	402 নাম : ললিতা ৰাজবংশী পিতাৰ নাম : চানা ঘৰ নং : ২৩৪ বয়স : 40 লিঙ্গ : মহিলা	LQW3738474 ফটো উপলব্ধ
403 নাম : কপিল ৰাজবংশী পিতাৰ নাম : যোগেন ঘৰ নং : ২৩৪ বয়স : 28 লিঙ্গ : পুৰুষ	LQW0178509 ফটো উপলব্ধ	404 নাম : ৰাহুল ৰাজবংশী পিতাৰ নাম : অতুল ৰাজবংশী ঘৰ নং : ২৩৪ বয়স : 25 লিঙ্গ : পুৰুষ	LQW0365809 ফটো উপলব্ধ	405 নাম : ভূমিকা ৰাজবংশী পিতাৰ নাম : যোগেন ৰাজবংশী ঘৰ নং : 234 বয়স : 20 লিঙ্গ : মহিলা	XHA0156448 ফটো উপলব্ধ
S 406 নাম : হেমচন্দ্র দাস পিতাৰ নাম : বেথাম ঘৰ নং : ২৩৬ বয়স : 92 লিঙ্গ : পুৰুষ	LQW3738485 ফটো উপলব্ধ	407 নাম : মাইকণ দাস স্বামীৰ নাম : হেমচন্দ্র ঘৰ নং : ২৩৬ বয়স : 83 লিঙ্গ : মহিলা	LQW3738509 ফটো উপলব্ধ	408 নাম : অনিল কুমাৰ দাস পিতাৰ নাম : হেমচন্দ্র দাস ঘৰ নং : ২৩৬ বয়স : 56 লিঙ্গ : পুৰুষ	LQW3738510 ফটো উপলব্ধ
409 নাম : অনিমা দাস স্বামীৰ নাম : অনিল কুমাৰ দাস ঘৰ নং : ২৩৬ বয়স : 46 লিঙ্গ : মহিলা	LQW3738521 ফটো উপলব্ধ	410 নাম : তপন কুমাৰ দাস পিতাৰ নাম : হেমচন্দ্র ঘৰ নং : ২৩৬ বয়স : 45 লিঙ্গ : পুৰুষ	LQW3738543 ফটো উপলব্ধ	411 নাম : কনকলতা দাস পিতাৰ নাম : হেমচন্দ্র ঘৰ নং : ২৩৬ বয়স : 43 লিঙ্গ : মহিলা	LQW3738532 ফটো উপলব্ধ
S 412 নাম : পৰ্ণিমা দাস পিতাৰ নাম : হেমচন্দ্র ঘৰ নং : ২৩৬ বয়স : 88 লিঙ্গ : মহিলা	LQW3738554 ফটো উপলব্ধ	413 নাম : সবিতা দাস স্বামীৰ নাম : তপন দাস ঘৰ নং : ২৩৬ বয়স : 35 লিঙ্গ : মহিলা	LQW3738565 ফটো উপলব্ধ	414 নাম : প্ৰেম কুজুৰ পিতাৰ নাম : জৌহান ঘৰ নং : ২৪০ বয়স : 58 লিঙ্গ : পুৰুষ	LQW3738576 ফটো উপলব্ধ
415 নাম : কাৰমেনা কুজুৰ স্বামীৰ নাম : প্ৰেম ঘৰ নং : ২৪০ বয়স : 51 লিঙ্গ : মহিলা	LQW3738587 ফটো উপলব্ধ	416 নাম : ৰোহিলা শৰ্মা স্বামীৰ নাম : মদন শৰ্মা ঘৰ নং : ২৪০ বয়স : 48 লিঙ্গ : মহিলা	LQW3738601 ফটো উপলব্ধ	417 নাম : এলিজাবেথ কুজুৰ স্বামীৰ নাম : প্ৰেম ঘৰ নং : ২৪০ বয়স : 30 লিঙ্গ : মহিলা	LQW0179697 ফটো উপলব্ধ
418 নাম : ইলিনা কুজুৰ পিতাৰ নাম : প্ৰেম কুজুৰ ঘৰ নং : ২৪০ বয়স : 29 লিঙ্গ : মহিলা	LQW0179705 ফটো উপলব্ধ	419 নাম : ৰহেলিয়া কুজুৰ পিতাৰ নাম : প্ৰেম ঘৰ নং : ২৪০ বয়স : 29 লিঙ্গ : মহিলা	LQW0179747 ফটো উপলব্ধ	420 নাম : জ্যোৎস্না কুজুৰ পিতাৰ নাম : প্ৰেম কুজুৰ ঘৰ নং : ২৪০ বয়স : 26 লিঙ্গ : মহিলা	LQW0343152 ফটো উপলব্ধ



421	XHA0109280	ফটো উপলব্ধ	422	XHA0109306	ফটো উপলব্ধ	423	LQW3738612	ফটো উপলব্ধ
নাম : পাউলিনা কুজুৰ পিতাৰ নাম: প্ৰেম কুজুৰ ঘৰ নং : 240 বয়স : 24 লিঙ্গ : মহিলা			নাম : জনসন কুজুৰ পিতাৰ নাম: প্ৰেম কুজুৰ ঘৰ নং : 240 বয়স : 21 লিঙ্গ : পুৰুষ			নাম : মদন শৰ্মা পিতাৰ নাম: দেবানন্দ ঘৰ নং : 280ক বয়স : 54 লিঙ্গ : পুৰুষ		
424	LQW3738623	ফটো উপলব্ধ	425	LQW3738634	ফটো উপলব্ধ	426	LQW3738690	ফটো উপলব্ধ
নাম : বানাপাচ কুজুৰ পিতাৰ নাম: জেচফ ঘৰ নং : 28৯ বয়স : 59 লিঙ্গ : পুৰুষ			নাম : এগ্লেটিয়া কুজুৰ স্বামীৰ নাম: বানাপাচ কুজুৰ ঘৰ নং : 28৯ বয়স : 54 লিঙ্গ : মহিলা			নাম : কৰ্ণেলিউচ কুজুৰ পিতাৰ নাম: চুকা ঘৰ নং : 28৯ বয়স : 53 লিঙ্গ : পুৰুষ		
427	LQW3738656	ফটো উপলব্ধ	428	LQW0180687	ফটো উপলব্ধ	429	LQW0180695	ফটো উপলব্ধ
নাম : মাছি কুজুৰ পিতাৰ নাম: জেচফ কুজুৰ ঘৰ নং : 28৯ বয়স : 45 লিঙ্গ : পুৰুষ			নাম : নিৰ্মলা কুজুৰ পিতাৰ নাম: বনবীশ ঘৰ নং : 28৯ বয়স : 29 লিঙ্গ : মহিলা			নাম : বুচেনা কুজুৰ পিতাৰ নাম: বাণীবাচ কুজুৰ ঘৰ নং : 28৯ বয়স : 29 লিঙ্গ : মহিলা		
430	LQW0180737	ফটো উপলব্ধ	#2 431	LQW0120253	ফটো উপলব্ধ	432	XHA0141135	ফটো উপলব্ধ
নাম : নেকেলিগা কুজুৰ পিতাৰ নাম: বনবীশ ঘৰ নং : 28৯ বয়স : 28 লিঙ্গ : মহিলা			নাম : মাৰিষ্টিয়া কয়জুৰ পিতাৰ নাম: বানাবাস কয়জুৰ ঘৰ নং : 28৯ বয়স : 26 লিঙ্গ : মহিলা			নাম : আলিচা কুজুৰ পিতাৰ নাম: বানাপাচ কুজুৰ ঘৰ নং : 249 বয়স : 22 লিঙ্গ : মহিলা		
433	LQW3738703	ফটো উপলব্ধ	434	LQW3738725	ফটো উপলব্ধ	435	LQW3741295	ফটো উপলব্ধ
নাম : নিবাৰণ বসুমতাৰী পিতাৰ নাম: ফুলচন বসুমতাৰী ঘৰ নং : 2৫৫ বয়স : 78 লিঙ্গ : পুৰুষ			নাম : মৃদুল বসুমতাৰী পিতাৰ নাম: নিবাৰণ বসুমতাৰী ঘৰ নং : 2৫৫ বয়স : 50 লিঙ্গ : পুৰুষ			নাম : স্মৃতি বেখা গগৈ স্বামীৰ নাম: মৃদুল বসুমতাৰী ঘৰ নং : 2৫৫ বয়স : 43 লিঙ্গ : মহিলা		
436	LQW3738769	ফটো উপলব্ধ	437	LQW3738781	ফটো উপলব্ধ	438	LQW3738792	ফটো উপলব্ধ
নাম : অৰ্জুন বৰ্মান পিতাৰ নাম: লেটো ঘৰ নং : 2৫৬ বয়স : 72 লিঙ্গ : পুৰুষ			নাম : ভগবান বৰ্মান পিতাৰ নাম: লেটো বৰ্মান ঘৰ নং : 2৫৬ বয়স : 68 লিঙ্গ : পুৰুষ			নাম : ভনমতী বৰ্মান স্বামীৰ নাম: ভগবান বৰ্মান ঘৰ নং : 2৫৬ বয়স : 68 লিঙ্গ : মহিলা		
439	LQW3738747	ফটো উপলব্ধ	440	LQW3738770	ফটো উপলব্ধ	441	LQW3738758	ফটো উপলব্ধ
নাম : মদন বৰ্মান পিতাৰ নাম: লেটো ঘৰ নং : 2৫৬ বয়স : 66 লিঙ্গ : পুৰুষ			নাম : গীতা বৰ্মান স্বামীৰ নাম: অৰ্জুন বৰ্মান ঘৰ নং : 2৫৬ বয়স : 62 লিঙ্গ : মহিলা			নাম : জ্যোশা বৰ্মান স্বামীৰ নাম: মদন ঘৰ নং : 2৫৬ বয়স : 56 লিঙ্গ : মহিলা		
442	LQW3738805	ফটো উপলব্ধ	443	LQW3738816	ফটো উপলব্ধ	444	XHA0143768	ফটো উপলব্ধ
নাম : মৃগেন কুমাৰ বৰ্মান পিতাৰ নাম: অৰ্জুন বৰ্মান ঘৰ নং : 2৫৬ বয়স : 43 লিঙ্গ : পুৰুষ			নাম : কমলা দেৱী স্বামীৰ নাম: লকবাহাদুৰ চেত্ৰী ঘৰ নং : 2৫৬ বয়স : 39 লিঙ্গ : মহিলা			নাম : নিৰ্মালী বৰ্মান পিতাৰ নাম: মদন বৰ্মান ঘৰ নং : 256 বয়স : 31 লিঙ্গ : মহিলা		
445	XHA0142349	ফটো উপলব্ধ	446	XHA0027516	ফটো উপলব্ধ	447	LQW1984087	ফটো উপলব্ধ
নাম : ভাস্কৰ বৰ্মান পিতাৰ নাম: মদন বৰ্মান ঘৰ নং : 256 বয়স : 29 লিঙ্গ : পুৰুষ			নাম : লক্ষ্মী দেৱী পিতাৰ নাম: ৰিপুমদন ৰাউত ছেত্ৰী ঘৰ নং : 256 বয়স : 21 লিঙ্গ : মহিলা			নাম : ৱিকি ৰাউত পিতাৰ নাম: থাগ বাহাদুৰ ৰাউত ছেত্ৰী ঘৰ নং : 256 (এ) বয়স : 21 লিঙ্গ : পুৰুষ		
S 448	LQW3738827	ফটো উপলব্ধ	449	LQW3738850	ফটো উপলব্ধ	450	LQW3738849	ফটো উপলব্ধ
নাম : পদ্মাৰাউত ছেত্ৰী স্বামীৰ নাম: দলবাহাদুৰ ঘৰ নং : 2৫৬ক বয়স : 90 লিঙ্গ : মহিলা			নাম : থগ বাহাদুৰ ছেত্ৰী পিতাৰ নাম: দলবাহাদুৰ ঘৰ নং : 2৫৬ক বয়স : 52 লিঙ্গ : পুৰুষ			নাম : তাৰা দেৱী স্বামীৰ নাম: ৰিপুমদন ঘৰ নং : 2৫৬ক বয়স : 48 লিঙ্গ : মহিলা		



451 নাম : দিপা দেবী স্বামীৰ নাম: খগ বাহাদুৰ চেত্ৰী ঘৰ নং : ২৫৬ক বয়স : 46 লিঙ্গ : মহিলা	LQW3738861 ফটো উপলব্ধ	452 নাম : লক বাহাদুৰ চেত্ৰী পিতাৰ নাম: দলবাহাদুৰ ঘৰ নং : ২৫৬ক বয়স : 42 লিঙ্গ : পুৰুষ	LQW3738872 ফটো উপলব্ধ	453 নাম : বিচিত্ৰা ঠাকুৰীয়া স্বামীৰ নাম: আদ্য ঘৰ নং : ২৬০ বয়স : 78 লিঙ্গ : মহিলা	LQW3738941 ফটো উপলব্ধ
454 নাম : গোলক ঠাকুৰীয়া পিতাৰ নাম: আদ্য ঘৰ নং : ২৬০ বয়স : 48 লিঙ্গ : পুৰুষ	LQW3738952 ফটো উপলব্ধ	455 নাম : মিনা শৰ্মা মাতৃৰ নাম: পদুমী শৰ্মা ঘৰ নং : ২৬০ বয়স : 45 লিঙ্গ : মহিলা	LQW0120543 ফটো উপলব্ধ	456 নাম : বন্দনা দাস স্বামীৰ নাম: সুলেন শৰ্মা ঘৰ নং : 260 বয়স : 28 লিঙ্গ : মহিলা	XHA0091892 ফটো উপলব্ধ
S 457 নাম : উপাশনা বৰুৱা মাতৃৰ নাম: দীপালী বৰুৱা ঘৰ নং : ২৬০গ বয়স : 28 লিঙ্গ : মহিলা	LQW0063156 ফটো উপলব্ধ	458 নাম : সৌদৌম নাৰ্জাৰী স্বামীৰ নাম: গৌজোন নাৰ্জাৰী ঘৰ নং : 260 বয়স : 32 লিঙ্গ : মহিলা	LQW0324087 ফটো উপলব্ধ	459 নাম : অনাৰু নাৰ্জাৰী পিতাৰ নাম: লাহত নাৰ্জাৰী ঘৰ নং : 260 বয়স : 28 লিঙ্গ : পুৰুষ	LQW0119800 ফটো উপলব্ধ
460 নাম : অনপ চৈনাৰী পিতাৰ নাম: বিনয় চৈনাৰী ঘৰ নং : ২৬০ ক বয়স : 23 লিঙ্গ : পুৰুষ	LQW0490516 ফটো উপলব্ধ	461 নাম : পদুমী দেৱী স্বামীৰ নাম: লক্ষী শৰ্মা ঘৰ নং : ২৬০ঙ বয়স : 73 লিঙ্গ : মহিলা	LQW3739080 ফটো উপলব্ধ	462 নাম : খৰ্গেশ্বৰ বড়ো পিতাৰ নাম: কান্দুৰা ঘৰ নং : ২৬০খ বয়স : 59 লিঙ্গ : পুৰুষ	LQW3739013 ফটো উপলব্ধ
463 নাম : সুৰেন বৈশ্য পিতাৰ নাম: ধৰ্মকান্ত ঘৰ নং : ২৬০ঘ বয়স : 56 লিঙ্গ : পুৰুষ	LQW3739057 ফটো উপলব্ধ	464 নাম : বিনয় চৈনাৰী পিতাৰ নাম: সভাৰাম ব্ৰহ্ম ঘৰ নং : ২৬০ক বয়স : 53 লিঙ্গ : পুৰুষ	LQW3738974 ফটো উপলব্ধ	465 নাম : দিপালী বৰুৱা স্বামীৰ নাম: ৰমেশ ঘৰ নং : ২৬০গ বয়স : 49 লিঙ্গ : মহিলা	LQW3739046 ফটো উপলব্ধ
466 নাম : হিৰন বৈশ্য স্বামীৰ নাম: সুৰেন বৈশ্য ঘৰ নং : ২৬০ঘ বয়স : 46 লিঙ্গ : মহিলা	LQW3739068 ফটো উপলব্ধ	467 নাম : পদুমিনী বড়ো স্বামীৰ নাম: খৰ্গেশ্বৰ বড়ো ঘৰ নং : ২৬০খ বয়স : 46 লিঙ্গ : মহিলা	LQW3739024 ফটো উপলব্ধ	468 নাম : জয়মতী নাৰ্জাৰী স্বামীৰ নাম: বিনয় চৈনাৰী ঘৰ নং : ২৬০ক বয়স : 46 লিঙ্গ : মহিলা	LQW3738985 ফটো উপলব্ধ
469 নাম : সুলেন শৰ্মা মাতৃৰ নাম: পদুমী শৰ্মা ঘৰ নং : ২৬০ঙ বয়স : 43 লিঙ্গ : পুৰুষ	LQW0182675 ফটো উপলব্ধ	470 নাম : কুলেন শৰ্মা পিতাৰ নাম: লক্ষী শৰ্মা ঘৰ নং : ২৬০ঙ বয়স : 36 লিঙ্গ : পুৰুষ	LQW3739091 ফটো উপলব্ধ	471 নাম : গৌজোন নাৰ্জাৰী পিতাৰ নাম: লাহত নাৰ্জাৰী ঘৰ নং : ২৬০ক বয়স : 35 লিঙ্গ : পুৰুষ	LQW3738996 ফটো উপলব্ধ
472 নাম : ধৰ্মেশ্বৰ বৰুৱা পিতাৰ নাম: ৰমেশ বৰুৱা ঘৰ নং : ২৬০ঘ বয়স : 34 লিঙ্গ : পুৰুষ	LQW1913673 ফটো উপলব্ধ	473 নাম : চিন্তামনি বৰুৱা স্বামীৰ নাম: জগদীশ বৰুৱা ঘৰ নং : ২৬০গ বয়স : 34 লিঙ্গ : মহিলা	LQW3741386 ফটো উপলব্ধ	474 নাম : মালতি শৰ্মা স্বামীৰ নাম: কুলেন শৰ্মা ঘৰ নং : ২৬০ঙ বয়স : 33 লিঙ্গ : মহিলা	LQW1913684 ফটো উপলব্ধ
475 নাম : লাইমোন বড়ো পিতাৰ নাম: খৰ্গেশ্বৰ বড়ো ঘৰ নং : ২৬০খ বয়স : 33 লিঙ্গ : মহিলা	LQW3739002 ফটো উপলব্ধ	476 নাম : জগদীশ বৰুৱা পিতাৰ নাম: ৰমেশ বৰুৱা ঘৰ নং : ২৬০গ বয়স : 32 লিঙ্গ : পুৰুষ	LQW3741375 ফটো উপলব্ধ	477 নাম : হিতেশ্বৰ শৰ্মা মাতৃৰ নাম: পদুমী শৰ্মা ঘৰ নং : ২৬০ঙ বয়স : 30 লিঙ্গ : পুৰুষ	LQW0182717 ফটো উপলব্ধ
478 নাম : সমনা বাল্য বড়ো পিতাৰ নাম: খৰ্গেশ্বৰ বড়ো ঘৰ নং : ২৬০খ বয়স : 29 লিঙ্গ : মহিলা	LQW0182808 ফটো উপলব্ধ	479 নাম : অৰূপ বৈশ্য পিতাৰ নাম: সুৰেন ঘৰ নং : ২৬০ঘ বয়স : 29 লিঙ্গ : পুৰুষ	LQW0182766 ফটো উপলব্ধ	480 নাম : ৰমা ব্ৰহ্ম পিতাৰ নাম: সচিমোহন ঘৰ নং : ২৬১ বয়স : 66 লিঙ্গ : পুৰুষ	LQW3739104 ফটো উপলব্ধ



481 নাম : বাসন্তী ব্ৰহ্ম স্বামীৰ নাম : বৰমা ঘৰ নং : ২৬১ বয়স : 55 লিঙ্গ : মহিলা	LQW3739115 ফটো উপলব্ধ	482 নাম : শিবৰাজ ব্ৰহ্ম পিতাৰ নাম : বৰমা কান্ত ব্ৰহ্ম ঘৰ নং : ২৬১ বয়স : 41 লিঙ্গ : পুৰুষ	LQW3739126 ফটো উপলব্ধ	483 নাম : পিহকি দেবী বামছীয়াৰী স্বামীৰ নাম : শিবৰাজ ব্ৰহ্ম ঘৰ নং : ২৬১ বয়স : 40 লিঙ্গ : মহিলা	LQW3741308 ফটো উপলব্ধ
484 নাম : সদমত্ৰী ব্ৰহ্ম পিতাৰ নাম : বৰমা ব্ৰহ্ম ঘৰ নং : ২৬১ বয়স : 36 লিঙ্গ : মহিলা	LQW3739137 ফটো উপলব্ধ	485 নাম : বানীকান্ত বড়ো পিতাৰ নাম : মনেশ্বৰ বড়ো ঘৰ নং : ২৬২ বয়স : 61 লিঙ্গ : পুৰুষ	LQW3739160 ফটো উপলব্ধ	486 নাম : জয়মতী বড়ো স্বামীৰ নাম : বানীকান্ত ঘৰ নং : ২৬২ বয়স : 50 লিঙ্গ : মহিলা	LQW3739171 ফটো উপলব্ধ
487 নাম : গৌৰোবথাই বড়ো পিতাৰ নাম : বানীকান্ত ঘৰ নং : ২৬২ বয়স : 38 লিঙ্গ : পুৰুষ	LQW3739182 ফটো উপলব্ধ	488 নাম : বিথাই বড়ো পিতাৰ নাম : বানীকান্ত বড়ো ঘৰ নং : ২৬২ বয়স : 35 লিঙ্গ : পুৰুষ	LQW3739159 ফটো উপলব্ধ	489 নাম : অনসুই বড়ো স্বামীৰ নাম : বিথাই বড়ো ঘৰ নং : ২৬২ বয়স : 34 লিঙ্গ : মহিলা	LQW3741319 ফটো উপলব্ধ
490 নাম : আলাইশ্ৰী বড়ো স্বামীৰ নাম : দিবেশ্বৰ বড়ো ঘৰ নং : ২৬২ বয়স : 34 লিঙ্গ : মহিলা	LQW0120212 ফটো উপলব্ধ	491 নাম : মলিকা বড়ো পিতাৰ নাম : বলেন বড়ো ঘৰ নং : 262 ক বয়স : 26 লিঙ্গ : মহিলা	LQW0220681 ফটো উপলব্ধ	492 নাম : বলেন বড়ো পিতাৰ নাম : হাখা ঘৰ নং : ২৬২ক বয়স : 59 লিঙ্গ : পুৰুষ	LQW3739193 ফটো উপলব্ধ
493 নাম : নকুল গয়াৰী পিতাৰ নাম : দেবেন ঘৰ নং : ২৬২খ বয়স : 57 লিঙ্গ : পুৰুষ	LQW3739228 ফটো উপলব্ধ	494 নাম : প্ৰফুল্ল দাস পিতাৰ নাম : মধু ঘৰ নং : ২৬২গ বয়স : 56 লিঙ্গ : পুৰুষ	LQW3739240 ফটো উপলব্ধ	495 নাম : অপেশ্বৰী বড়ো স্বামীৰ নাম : বলেন বড়ো ঘৰ নং : ২৬২ক বয়স : 53 লিঙ্গ : মহিলা	LQW3739206 ফটো উপলব্ধ
496 নাম : পূৰ্ণিমা দাস স্বামীৰ নাম : প্ৰফুল্ল দাস ঘৰ নং : ২৬২গ বয়স : 51 লিঙ্গ : মহিলা	LQW3739251 ফটো উপলব্ধ	497 নাম : মনজু গয়াৰী স্বামীৰ নাম : নকুল গয়াৰী ঘৰ নং : ২৬২খ বয়স : 50 লিঙ্গ : মহিলা	LQW3739239 ফটো উপলব্ধ	498 নাম : কমলা দাস পিতাৰ নাম : মধু দাস ঘৰ নং : ২৬২গ বয়স : 46 লিঙ্গ : পুৰুষ	LQW3739262 ফটো উপলব্ধ
499 নাম : ডিবেশ্বৰ বড়ো পিতাৰ নাম : বলেন বড়ো ঘৰ নং : ২৬২ক বয়স : 36 লিঙ্গ : পুৰুষ	LQW3739217 ফটো উপলব্ধ	500 নাম : নয়নজ্যোতি দাস পিতাৰ নাম : প্ৰফুল্ল দাস ঘৰ নং : ২৬২গ বয়স : 35 লিঙ্গ : পুৰুষ	LQW3739273 ফটো উপলব্ধ	501 নাম : নব কুমাৰ দাস পিতাৰ নাম : প্ৰফুল্ল দাস ঘৰ নং : ২৬২গ বয়স : 32 লিঙ্গ : পুৰুষ	LQW3741546 ফটো উপলব্ধ
502 নাম : চনিকা বড়ো পিতাৰ নাম : বলেন বড়ো ঘৰ নং : ২৬২ক বয়স : 31 লিঙ্গ : মহিলা	LQW3741535 ফটো উপলব্ধ	503 নাম : শোভিতা গয়াৰী পিতাৰ নাম : নকুল গয়াৰী ঘৰ নং : ২৬২খ বয়স : 31 লিঙ্গ : মহিলা	LQW1913708 ফটো উপলব্ধ	S 504 নাম : সৰ্বেশ্বৰ ভৰালী পিতাৰ নাম : হৰেন ভৰালী ঘৰ নং : ২৬৩ বয়স : 63 লিঙ্গ : পুৰুষ	LQW3739284 ফটো উপলব্ধ
505 নাম : খন হাজৰিকা স্বামীৰ নাম : সৰ্বেশ্বৰ ভৰালী ঘৰ নং : ২৬৩ বয়স : 57 লিঙ্গ : মহিলা	LQW3739295 ফটো উপলব্ধ	506 নাম : বিদ্যুতবিকাশ ভৰালী পিতাৰ নাম : সৰ্বেশ্বৰ ভৰালী ঘৰ নং : ২৬৩ বয়স : 30 লিঙ্গ : পুৰুষ	LQW1913719 ফটো উপলব্ধ	507 নাম : কৰণ কুমাৰ ভৰালী পিতাৰ নাম : সৰ্বেশ্বৰ ভৰালী ঘৰ নং : 263 বয়স : 27 লিঙ্গ : পুৰুষ	LQW1447150 ফটো উপলব্ধ
508 নাম : দীনেশ চন্দ্ৰ মহাহাৰী পিতাৰ নাম : বদন মহাহাৰী ঘৰ নং : ২৬৪ বয়স : 63 লিঙ্গ : পুৰুষ	LQW3739308 ফটো উপলব্ধ	509 নাম : মঞ্জলতা স্বামীৰ নাম : দীনেশ ঘৰ নং : ২৬৪ বয়স : 57 লিঙ্গ : মহিলা	LQW3739319 ফটো উপলব্ধ	510 নাম : ৰূপম মহাহাৰী পিতাৰ নাম : দীনেশ চন্দ্ৰ মহাহাৰী ঘৰ নং : ২৬৪ বয়স : 40 লিঙ্গ : পুৰুষ	LQW3739342 ফটো উপলব্ধ



511 নাম : ৰূপসোনা মুশাহাৰী পিতাৰ নাম: দীনেশ ঘৰ নং : ২৬৪ বয়স : 36 লিঙ্গ : পুৰুষ	LQW3739353 ফটো উপলব্ধ	512 নাম : মলিন বৰ্মান পিতাৰ নাম: গনেশ্বৰ ঘৰ নং : ২৬৫ বয়স : 57 লিঙ্গ : পুৰুষ	LQW3739386 ফটো উপলব্ধ	513 নাম : মামণি বৰ্মান স্বামীৰ নাম: মলীন ঘৰ নং : ২৬৫ বয়স : 53 লিঙ্গ : মহিলা	LQW3739397 ফটো উপলব্ধ
514 নাম : নৱজিতা বৰ্মান পিতাৰ নাম: মলিন বৰ্মান ঘৰ নং : ২৬৫ বয়স : 28 লিঙ্গ : মহিলা	LQW0183558 ফটো উপলব্ধ	515 নাম : মিতুমনি বৰ্মান পিতাৰ নাম: মলিন বৰ্মান ঘৰ নং : 265 বয়স : 25 লিঙ্গ : মহিলা	LQW0490425 ফটো উপলব্ধ	516 নাম : মিথিংগা ব্ৰহ্মা পিতাৰ নাম: যতিন চন্দ্ৰ ব্ৰহ্মা ঘৰ নং : ২৬৬ বয়স : 25 লিঙ্গ : পুৰুষ	LQW0318121 ফটো উপলব্ধ
517 নাম : বৃহত্তম ব্ৰহ্ম পিতাৰ নাম: যতিন চন্দ্ৰ ব্ৰহ্ম ঘৰ নং : 266 বয়স : 22 লিঙ্গ : পুৰুষ	LQW1514959 ফটো উপলব্ধ	518 নাম : পম্পী ৰানী বড়ো পিতাৰ নাম: যুধিষ্ঠিৰ বড়ো ঘৰ নং : 266 বয়স : 22 লিঙ্গ : মহিলা	LQW2019107 ফটো উপলব্ধ	519 নাম : হিমাংকৰ বড়ো পিতাৰ নাম: যুধিষ্ঠিৰ বড়ো ঘৰ নং : 266 বয়স : 20 লিঙ্গ : পুৰুষ	XHA0012674 ফটো উপলব্ধ
520 নাম : হিমপ্ৰবাল বড়ো পিতাৰ নাম: যুধিষ্ঠিৰ বড়ো ঘৰ নং : 266 বয়স : 20 লিঙ্গ : পুৰুষ	XHA0012955 ফটো উপলব্ধ	521 নাম : হিমাংগু বড়ো পিতাৰ নাম: যুধিষ্ঠিৰ বড়ো ঘৰ নং : 266 বয়স : 20 লিঙ্গ : পুৰুষ	XHA0012971 ফটো উপলব্ধ	522 নাম : জিতিন চন্দ্ৰ ব্ৰহ্ম পিতাৰ নাম: মদন চন্দ্ৰ ব্ৰহ্ম ঘৰ নং : ২৬৬ক বয়স : 56 লিঙ্গ : পুৰুষ	LQW3739466 ফটো উপলব্ধ
523 নাম : যুধিষ্ঠিৰ বড়ো পিতাৰ নাম: প্ৰেমানন্দ ঘৰ নং : ২৬৬খ বয়স : 54 লিঙ্গ : পুৰুষ	LQW3739499 ফটো উপলব্ধ	524 নাম : জোনালী ব্ৰহ্ম স্বামীৰ নাম: যতিনচন্দ্ৰ ব্ৰহ্ম ঘৰ নং : ২৬৬ক বয়স : 46 লিঙ্গ : মহিলা	LQW3739477 ফটো উপলব্ধ	525 নাম : মণিকা বালু দাস স্বামীৰ নাম: যুধিষ্ঠিৰ বড়ো ঘৰ নং : ২৬৬খ বয়স : 46 লিঙ্গ : মহিলা	LQW3739502 ফটো উপলব্ধ
526 নাম : শিব বৰ্মান পিতাৰ নাম: দীনেশ ঘৰ নং : ২৬৭ বয়স : 67 লিঙ্গ : পুৰুষ	LQW3739513 ফটো উপলব্ধ	527 নাম : ৰীনা বৰ্মান স্বামীৰ নাম: শিব ঘৰ নং : ২৬৭ বয়স : 58 লিঙ্গ : মহিলা	LQW3739524 ফটো উপলব্ধ	528 নাম : ৰণ বৰ্মান পিতাৰ নাম: শিব ঘৰ নং : ২৬৭ বয়স : 36 লিঙ্গ : মহিলা	LQW3739546 ফটো উপলব্ধ
529 নাম : বিদ্যাত বৰ্মান পিতাৰ নাম: শিৱ বৰ্মান ঘৰ নং : ২৬৭ বয়স : 34 লিঙ্গ : পুৰুষ	LQW0376129 ফটো উপলব্ধ	S 530 নাম : কৈলাশ শৰ্মা পিতাৰ নাম: কৰুণা শৰ্মা ঘৰ নং : ২৬৮ বয়স : 76 লিঙ্গ : পুৰুষ	LQW3739557 ফটো উপলব্ধ	531 নাম : অণু দেৱী স্বামীৰ নাম: কৈলাশ ঘৰ নং : ২৬৮ বয়স : 71 লিঙ্গ : মহিলা	LQW3739568 ফটো উপলব্ধ
532 নাম : অবলা ডেকা স্বামীৰ নাম: ৰাজেন ঘৰ নং : ২৬৮ বয়স : 71 লিঙ্গ : মহিলা	LQW3739604 ফটো উপলব্ধ	533 নাম : শ্ৰেয়ালি শৰ্মা স্বামীৰ নাম: চন্দন শৰ্মা ঘৰ নং : ২৬৮ বয়স : 43 লিঙ্গ : মহিলা	LQW3739580 ফটো উপলব্ধ	534 নাম : চম্পক শৰ্মা পিতাৰ নাম: কৈলাশ শৰ্মা ঘৰ নং : ২৬৮ বয়স : 41 লিঙ্গ : পুৰুষ	LQW3739591 ফটো উপলব্ধ
535 নাম : নিকুমনি দেৱী স্বামীৰ নাম: চম্পক শৰ্মা ঘৰ নং : ২৬৮ বয়স : 35 লিঙ্গ : মহিলা	LQW3739615 ফটো উপলব্ধ	536 নাম : নিশাশ্ৰী দেৱী পিতাৰ নাম: চন্দন শৰ্মা ঘৰ নং : 268 বয়স : 23 লিঙ্গ : মহিলা	LQW0486357 ফটো উপলব্ধ	537 নাম : ৰঞ্জিত ডেকা পিতাৰ নাম: ৰাজেন ঘৰ নং : ২৬৯ বয়স : 56 লিঙ্গ : পুৰুষ	LQW3739626 ফটো উপলব্ধ
538 নাম : প্ৰণীতা বৰুৱা স্বামীৰ নাম: ৰঞ্জিত ডেকা ঘৰ নং : ২৬৯ বয়স : 52 লিঙ্গ : মহিলা	LQW3739637 ফটো উপলব্ধ	539 নাম : ললিতা ডেকা স্বামীৰ নাম: সঞ্জীৱ ডেকা ঘৰ নং : ২৬৯ বয়স : 46 লিঙ্গ : মহিলা	LQW3739659 ফটো উপলব্ধ	540 নাম : কনিকা ডেকা পিতাৰ নাম: ৰাজেন ডেকা ঘৰ নং : ২৬৯ বয়স : 44 লিঙ্গ : মহিলা	LQW3739660 ফটো উপলব্ধ



541 নাম : দশৰথ ডেকা পিতাৰ নাম: ৰাজেন ডেকা ঘৰ নং : 269 বয়স : 40 লিঙ্গ : পুৰুষ	LQW3739682 ফটো উপলব্ধ	542 নাম : ভূশীতা স্বামীৰ নাম: দশৰথ ডেকা ঘৰ নং : 269 বয়স : 37 লিঙ্গ : মহিলা	LQW0184036 ফটো উপলব্ধ	543 নাম : প্ৰাণজিতা ডেকা পিতাৰ নাম: ৰঞ্জিত ঘৰ নং : 269 বয়স : 28 লিঙ্গ : মহিলা	LQW0184085 ফটো উপলব্ধ
544 নাম : সঞ্জিতা ডেকা মাতৃৰ নাম: ললিতা ডেকা ঘৰ নং : 269 বয়স : 23 লিঙ্গ : মহিলা	LQW0486480 ফটো উপলব্ধ	545 নাম : বিমলা দাস স্বামীৰ নাম: গৌৰী দাস ঘৰ নং : 290 বয়স : 77 লিঙ্গ : মহিলা	LQW3739693 ফটো উপলব্ধ	546 নাম : লংকে ডেকা পিতাৰ নাম: কনক ঘৰ নং : 290 বয়স : 54 লিঙ্গ : পুৰুষ	LQW3739762 ফটো উপলব্ধ
547 নাম : পবিত্ৰকুমাৰ দাস পিতাৰ নাম: গৌৰী দাস ঘৰ নং : 290 বয়স : 53 লিঙ্গ : পুৰুষ	LQW3739728 ফটো উপলব্ধ	548 নাম : মাধবী দাস স্বামীৰ নাম: গোপাল দাস ঘৰ নং : 290 বয়স : 47 লিঙ্গ : মহিলা	LQW3739717 ফটো উপলব্ধ	549 নাম : হীৰনপ্ৰভা দাস পিতাৰ নাম: গৌৰীকান্ত দাস ঘৰ নং : 290 বয়স : 42 লিঙ্গ : মহিলা	LQW3739751 ফটো উপলব্ধ
S 550 নাম : মৃদলা ডেকা স্বামীৰ নাম: লংকে ডেকা ঘৰ নং : 290 বয়স : 38 লিঙ্গ : মহিলা	LQW1913720 ফটো উপলব্ধ	551 নাম : জুনকা ভূৰালী দাস স্বামীৰ নাম: পবিত্ৰ কুমাৰ দাস ঘৰ নং : 290 বয়স : 37 লিঙ্গ : মহিলা	LQW3739773 ফটো উপলব্ধ	552 নাম : অভিজিৎ দাস মাতৃৰ নাম: মাধৱী দাস ঘৰ নং : 270 বয়স : 22 লিঙ্গ : পুৰুষ	LQW1436963 ফটো উপলব্ধ
553 নাম : বৰষা ৰাণী দাস মাতৃৰ নাম: মাধবী দাস ঘৰ নং : 270 বয়স : 21 লিঙ্গ : মহিলা	LQW2018984 ফটো উপলব্ধ	554 নাম : ৰূপ নাথ স্বামীৰ নাম: মেৰো ঘৰ নং : 291 বয়স : 73 লিঙ্গ : মহিলা	LQW3739784 ফটো উপলব্ধ	555 নাম : তৰুন নাথ পিতাৰ নাম: মেৰো ঘৰ নং : 291 বয়স : 50 লিঙ্গ : পুৰুষ	LQW3739795 ফটো উপলব্ধ
556 নাম : পখিলা নাথ স্বামীৰ নাম: তৰুন ঘৰ নং : 291 বয়স : 47 লিঙ্গ : মহিলা	LQW3739808 ফটো উপলব্ধ	S 557 নাম : অঞ্জলি নাথ পিতাৰ নাম: মেৰো ঘৰ নং : 291 বয়স : 45 লিঙ্গ : মহিলা	LQW3739819 ফটো উপলব্ধ	558 নাম : মনজীত নাথ পিতাৰ নাম: তৰুন নাথ ঘৰ নং : 291 বয়স : 33 লিঙ্গ : পুৰুষ	LQW0065797 ফটো উপলব্ধ
559 নাম : বিকিৰন নাথ পিতাৰ নাম: তৰুন নাথ ঘৰ নং : 291 বয়স : 30 লিঙ্গ : পুৰুষ	LQW0120014 ফটো উপলব্ধ	560 নাম : সবিতা নাথ স্বামীৰ নাম: মনজিৎ শৰ্মা ঘৰ নং : 291 বয়স : 29 লিঙ্গ : মহিলা	LQW0119560 ফটো উপলব্ধ	561 নাম : দিলীপ কুমাৰ নাথ পিতাৰ নাম: দেবেন ঘৰ নং : 292 বয়স : 48 লিঙ্গ : পুৰুষ	LQW3739842 ফটো উপলব্ধ
562 নাম : শূপা নাথ স্বামীৰ নাম: দিলীপ নাথ ঘৰ নং : 292 বয়স : 45 লিঙ্গ : মহিলা	LQW3739853 ফটো উপলব্ধ	563 নাম : অপৰূপা নাথ পিতাৰ নাম: দিলীপ কুমাৰ নাথ ঘৰ নং : 272 বয়স : 22 লিঙ্গ : মহিলা	LQW1986488 ফটো উপলব্ধ	564 নাম : বলীন্দ্র ঠাকুৰীয়া পিতাৰ নাম: অম্বী ঘৰ নং : 293 বয়স : 69 লিঙ্গ : পুৰুষ	LQW3739864 ফটো উপলব্ধ
565 নাম : বালিকা ঠাকুৰীয়া স্বামীৰ নাম: বলীন্দ্র ঠাকুৰীয়া ঘৰ নং : 293 বয়স : 60 লিঙ্গ : মহিলা	LQW3739875 ফটো উপলব্ধ	566 নাম : চম্পক ঠাকুৰীয়া পিতাৰ নাম: বলীন্দ্র ঠাকুৰীয়া ঘৰ নং : 293 বয়স : 40 লিঙ্গ : পুৰুষ	LQW3739897 ফটো উপলব্ধ	567 নাম : উতপলা ঠাকুৰীয়া স্বামীৰ নাম: চম্পক ঠাকুৰীয়া ঘৰ নং : 293 বয়স : 36 লিঙ্গ : মহিলা	LQW3739886 ফটো উপলব্ধ
568 নাম : কিৰন ঠাকুৰীয়া স্বামীৰ নাম: কৰ্মেশ্বৰ ঠাকুৰীয়া ঘৰ নং : 274 বয়স : 66 লিঙ্গ : মহিলা	LQW3739911 ফটো উপলব্ধ	569 নাম : হৰেকৃষ্ণ ঠাকুৰীয়া পিতাৰ নাম: কৰ্মেশ্বৰ ঠাকুৰীয়া ঘৰ নং : 298 বয়স : 45 লিঙ্গ : পুৰুষ	LQW3739922 ফটো উপলব্ধ	570 নাম : কুমুদ ঠাকুৰীয়া পিতাৰ নাম: কৰ্মেশ্বৰ ঘৰ নং : 298 বয়স : 44 লিঙ্গ : পুৰুষ	LQW3739933 ফটো উপলব্ধ



571 নাম : চনিয়া ঠাকুৰীয়া স্বামীৰ নাম: কুমুদ ঠাকুৰীয়া ঘৰ নং : ২৭৪ বয়স : 36 লিঙ্গ : মহিলা	LQW1913731 ফটো উপলব্ধ	572 নাম : সিদ্ধেশ্বৰ ঠাকুৰীয়া পিতাৰ নাম: অম্বা ঘৰ নং : ২৭৫ বয়স : 88 লিঙ্গ : পুৰুষ	LQW3739966 ফটো উপলব্ধ	573 নাম : প্ৰহ্লাদ ঠাকুৰীয়া পিতাৰ নাম: সিদ্ধেশ্বৰ ঘৰ নং : ২৭৫ বয়স : 50 লিঙ্গ : পুৰুষ	LQW3739988 ফটো উপলব্ধ
574 নাম : লহিত ঠাকুৰীয়া পিতাৰ নাম: সিদ্ধেশ্বৰ ঠাকুৰীয়া ঘৰ নং : ২৭৫ বয়স : 47 লিঙ্গ : পুৰুষ	LQW3740009 ফটো উপলব্ধ	575 নাম : নাৰায়ন ঠাকুৰীয়া পিতাৰ নাম: সিদ্ধেশ্বৰ ঘৰ নং : ২৭৫ বয়স : 42 লিঙ্গ : পুৰুষ	LQW3740010 ফটো উপলব্ধ	576 নাম : কনীকা ঠাকুৰীয়া স্বামীৰ নাম: অনিৰুদ্ধ ঠাকুৰীয়া ঘৰ নং : ২৭৫ বয়স : 40 লিঙ্গ : মহিলা	LQW0066597 ফটো উপলব্ধ
577 নাম : নিৰঞ্জন ঠাকুৰীয়া পিতাৰ নাম: সিদ্ধেশ্বৰ ঘৰ নং : ২৭৫ বয়স : 38 লিঙ্গ : পুৰুষ	LQW3740032 ফটো উপলব্ধ	578 নাম : জোনালী বৰ্মন ঠাকুৰীয়া স্বামীৰ নাম: প্ৰহ্লাদ ঠাকুৰীয়া ঘৰ নং : ২৭৫ বয়স : 37 লিঙ্গ : মহিলা	LQW0120345 ফটো উপলব্ধ	579 নাম : দিপাঞ্জলী কলিতা স্বামীৰ নাম: নাৰায়ন ঠাকুৰীয়া ঘৰ নং : 275 বয়স : 32 লিঙ্গ : মহিলা	XHA0080127 ফটো উপলব্ধ
580 নাম : বিশ্ব ভৰালী পিতাৰ নাম: নগেন ঘৰ নং : ২৭৭ বয়স : 54 লিঙ্গ : পুৰুষ	LQW3740054 ফটো উপলব্ধ	581 নাম : মুন ভৰালী পিতাৰ নাম: নগেন ভৰালী ঘৰ নং : ২৭৭ বয়স : 50 লিঙ্গ : পুৰুষ	LQW3740076 ফটো উপলব্ধ	582 নাম : মলয়া ভৰালী স্বামীৰ নাম: বিশ্ব ভৰালী ঘৰ নং : ২৭৭ বয়স : 46 লিঙ্গ : মহিলা	LQW3740065 ফটো উপলব্ধ
583 নাম : বিংকু ভৰালী স্বামীৰ নাম: মুন ভৰালী ঘৰ নং : ২৭৭ বয়স : 43 লিঙ্গ : মহিলা	LQW3740087 ফটো উপলব্ধ	584 নাম : নৰেশ্বৰ ভৰালী পিতাৰ নাম: নগেন ভৰালী ঘৰ নং : ২৭৭ বয়স : 41 লিঙ্গ : পুৰুষ	LQW3740101 ফটো উপলব্ধ	585 নাম : কংকন ভৰালী পিতাৰ নাম: বিশ্ব ভৰালী ঘৰ নং : ২৭৭ বয়স : 27 লিঙ্গ : পুৰুষ	LQW0119834 ফটো উপলব্ধ
586 নাম : জোনমনি ঠাকুৰীয়া ভৰালী স্বামীৰ নাম: নৰেশ্বৰ ভৰালী ঘৰ নং : 277 বয়স : 25 লিঙ্গ : মহিলা	LQW0487165 ফটো উপলব্ধ	587 নাম : মিন্টু ভৰালী পিতাৰ নাম: বিশ্ব ভৰালী ঘৰ নং : 277 বয়স : 24 লিঙ্গ : পুৰুষ	LQW0489468 ফটো উপলব্ধ	588 নাম : হিমাংশু ভৰালী পিতাৰ নাম: মুন ভৰালী ঘৰ নং : 277 বয়স : 20 লিঙ্গ : পুৰুষ	XHA0041772 ফটো উপলব্ধ
589 নাম : ধাৰেশ্বৰী ভৰালী স্বামীৰ নাম: পৰিষ্কিত ঘৰ নং : ২৭৮ বয়স : 73 লিঙ্গ : মহিলা	LQW3740134 ফটো উপলব্ধ	590 নাম : পৰেশ ভৰালী পিতাৰ নাম: পৰিষ্কিত ঘৰ নং : ২৭৮ বয়স : 52 লিঙ্গ : পুৰুষ	LQW3740167 ফটো উপলব্ধ	591 নাম : অপন ভৰালী পিতাৰ নাম: পৰিষ্কিত ঘৰ নং : ২৭৮ বয়স : 46 লিঙ্গ : পুৰুষ	LQW3740189 ফটো উপলব্ধ
592 নাম : নিৰলা ভৰালী স্বামীৰ নাম: পৰেশ ভৰালী ঘৰ নং : ২৭৮ বয়স : 45 লিঙ্গ : মহিলা	LQW3740178 ফটো উপলব্ধ	593 নাম : নিলীমা ভৰালী স্বামীৰ নাম: অপন ভৰালী ঘৰ নং : ২৭৮ বয়স : 42 লিঙ্গ : মহিলা	LQW3740190 ফটো উপলব্ধ	594 নাম : জন ভৰালী পিতাৰ নাম: পাৰেশ ভৰালী ঘৰ নং : 278 বয়স : 23 লিঙ্গ : পুৰুষ	LQW1474543 ফটো উপলব্ধ
595 নাম : মৃদুল ভৰালী মাতৃৰ নাম: নিলীমা ভৰালী ঘৰ নং : 278 বয়স : 22 লিঙ্গ : পুৰুষ	XHA0117937 ফটো উপলব্ধ	596 নাম : মাইছানা বৰ্মান স্বামীৰ নাম: জলি ঘৰ নং : ২৭৯ বয়স : 71 লিঙ্গ : মহিলা	LQW3740292 ফটো উপলব্ধ	597 নাম : আৰতি ভৰালী স্বামীৰ নাম: ধিৰেশ্বৰ ঘৰ নং : ২৭৯ বয়স : 62 লিঙ্গ : মহিলা	LQW3740236 ফটো উপলব্ধ
598 নাম : জয় চন্দ্ৰ বৰ্মান পিতাৰ নাম: জলি বৰ্মান ঘৰ নং : ২৭৯ বয়স : 53 লিঙ্গ : পুৰুষ	LQW3740305 ফটো উপলব্ধ	599 নাম : নাৰায়ন বৰ্মান পিতাৰ নাম: জলি ঘৰ নং : ২৭৯ বয়স : 48 লিঙ্গ : পুৰুষ	LQW3740316 ফটো উপলব্ধ	600 নাম : লাচিত ভৰালী পিতাৰ নাম: ধিৰেশ্বৰ ঘৰ নং : ২৭৯ বয়স : 45 লিঙ্গ : পুৰুষ	LQW3740258 ফটো উপলব্ধ



601 নাম : হিমালী নাথ বৰ্মন স্বামীৰ নাম : জয়চৰন বৰ্মন ঘৰ নং : ১৭৯ বয়স : 45 লিঙ্গ : মহিলা	LQW3740372 ফটো উপলব্ধ	602 নাম : যোগেশু ভৰালী পিতাৰ নাম : ধীৰেশ্বৰ ঘৰ নং : ১৭৯ বয়স : 43 লিঙ্গ : পুৰুষ	LQW3740269 ফটো উপলব্ধ	603 নাম : বিপিন বৰ্মন পিতাৰ নাম : জালি ঘৰ নং : ১৭৯ বয়স : 41 লিঙ্গ : পুৰুষ	LQW3740349 ফটো উপলব্ধ
604 নাম : ভূমিধৰ বাৰ্মন পিতাৰ নাম : জালি ঘৰ নং : ১৭৯ বয়স : 40 লিঙ্গ : পুৰুষ	LQW3740361 ফটো উপলব্ধ	605 নাম : বৃপালী বৰ্মন স্বামীৰ নাম : নাৰায়ন বৰ্মন ঘৰ নং : ১৭৯ বয়স : 39 লিঙ্গ : মহিলা	LQW0067785 ফটো উপলব্ধ	606 নাম : প্ৰনব ভৰালী পিতাৰ নাম : ধীৰেশ্বৰ ঘৰ নং : ১৭৯ বয়স : 36 লিঙ্গ : পুৰুষ	LQW3740281 ফটো উপলব্ধ
607 নাম : জেৰিনা গগৈ ভৰালী স্বামীৰ নাম : প্ৰনব ভৰালী ঘৰ নং : ১৭৯ বয়স : 32 লিঙ্গ : মহিলা	LQW0120352 ফটো উপলব্ধ	608 নাম : চুমী ভৰালী স্বামীৰ নাম : লাচিত ভৰালী ঘৰ নং : ১৭৯ বয়স : 31 লিঙ্গ : মহিলা	LQW0067876 ফটো উপলব্ধ	609 নাম : অনীতা কলিতা বাৰ্মন স্বামীৰ নাম : বিপিন বাৰ্মন ঘৰ নং : ১৭৯ বয়স : 30 লিঙ্গ : মহিলা	LQW0067967 ফটো উপলব্ধ
S 610 নাম : ভগবান ঠাকুৰীয়া পিতাৰ নাম : হৰ ঘৰ নং : ২৮২ বয়স : 74 লিঙ্গ : পুৰুষ	LQW3740418 ফটো উপলব্ধ	611 নাম : অবলা ঠাকুৰীয়া স্বামীৰ নাম : ভগবান ঘৰ নং : ২৮২ বয়স : 68 লিঙ্গ : মহিলা	LQW3740429 ফটো উপলব্ধ	612 নাম : তিলক ঠাকুৰীয়া পিতাৰ নাম : ভগবান ঘৰ নং : ২৮২ বয়স : 38 লিঙ্গ : পুৰুষ	LQW3740441 ফটো উপলব্ধ
613 নাম : বন্দনা ঠাকুৰীয়া পিতাৰ নাম : ভগবান ঠাকুৰীয়া ঘৰ নং : ২৮২ বয়স : 34 লিঙ্গ : মহিলা	LQW3741331 ফটো উপলব্ধ	614 নাম : ভান বড়ো পিতাৰ নাম : অন্ন বড়ো ঘৰ নং : 282 বয়স : 28 লিঙ্গ : মহিলা	LQW0045997 ফটো উপলব্ধ	615 নাম : উলেহী শ্ৰীয়া বৰ্মন স্বামীৰ নাম : শুকৰাম ঘৰ নং : ২৮৩ বয়স : 78 লিঙ্গ : মহিলা	LQW3740509 ফটো উপলব্ধ
616 নাম : বিনা ভৰালী স্বামীৰ নাম : গিৰিন্দ্র ঘৰ নং : ২৮৩ বয়স : 76 লিঙ্গ : মহিলা	LQW3740474 ফটো উপলব্ধ	617 নাম : পবিন বৰ্মন পিতাৰ নাম : শুকৰাম ঘৰ নং : ২৮৩ বয়স : 64 লিঙ্গ : পুৰুষ	LQW3740510 ফটো উপলব্ধ	618 নাম : বিনোদ ভৰালী পিতাৰ নাম : গিৰিন্দ্র ঘৰ নং : ২৮৩ বয়স : 54 লিঙ্গ : পুৰুষ	LQW3740485 ফটো উপলব্ধ
619 নাম : ভৰত বৰ্মন পিতাৰ নাম : শুকৰাম ঘৰ নং : ২৮৩ বয়স : 50 লিঙ্গ : পুৰুষ	LQW3740554 ফটো উপলব্ধ	620 নাম : মিনতি বৰ্মন স্বামীৰ নাম : পবিন ঘৰ নং : ২৮৩ বয়স : 47 লিঙ্গ : মহিলা	LQW3740521 ফটো উপলব্ধ	621 নাম : উষা বৰ্মন স্বামীৰ নাম : ভাৰত ঘৰ নং : ২৮৩ বয়স : 44 লিঙ্গ : মহিলা	LQW3740565 ফটো উপলব্ধ
622 নাম : অজয় বৰ্মন পিতাৰ নাম : পবিন বৰ্মন ঘৰ নং : ২৮৩ বয়স : 35 লিঙ্গ : পুৰুষ	LQW3741342 ফটো উপলব্ধ	623 নাম : বনোলতা ভৰালী স্বামীৰ নাম : বিনোদ ভৰালী ঘৰ নং : ২৮৩ বয়স : 35 লিঙ্গ : মহিলা	LQW3741557 ফটো উপলব্ধ	624 নাম : অৱনি বৰ্মন পিতাৰ নাম : পবিন বৰ্মন ঘৰ নং : ২৮৩ বয়স : 33 লিঙ্গ : পুৰুষ	LQW3741353 ফটো উপলব্ধ
625 নাম : মুনাল বৰ্মন পিতাৰ নাম : পবিন বৰ্মন ঘৰ নং : ২৮৩ বয়স : 31 লিঙ্গ : পুৰুষ	LQW3741568 ফটো উপলব্ধ	626 নাম : চিমা ভট্ট বৰ্মন স্বামীৰ নাম : অজয় বৰ্মন ঘৰ নং : ২৮৩ বয়স : 29 লিঙ্গ : মহিলা	LQW0120402 ফটো উপলব্ধ	627 নাম : দিপান্দিতা ডেকা বৰ্মন স্বামীৰ নাম : মুনাল বৰ্মন ঘৰ নং : ২৮৩ বয়স : 28 লিঙ্গ : মহিলা	LQW0120485 ফটো উপলব্ধ
628 নাম : বঞ্জন বৰ্মন পিতাৰ নাম : ভৰত বৰ্মন ঘৰ নং : ২৮৩ বয়স : 28 লিঙ্গ : পুৰুষ	LQW0376947 ফটো উপলব্ধ	629 নাম : নয়ন বৰ্মন পিতাৰ নাম : ভৰত চন্দ্ৰ বৰ্মন ঘৰ নং : 283 বয়স : 23 লিঙ্গ : পুৰুষ	LQW1438688 ফটো উপলব্ধ	630 নাম : আৰতী বৰা বৰ্মন স্বামীৰ নাম : বঞ্জন বৰ্মন ঘৰ নং : 283 বয়স : 21 লিঙ্গ : মহিলা	XHA0129593 ফটো উপলব্ধ



631 নাম : জলেশ্বৰী হৰিজন স্বামীৰ নাম : সিতাৰাম ঘৰ নং : ২৮৭ বয়স : 55 লিঙ্গ : মহিলা	LQW3740587 ফটো উপলব্ধ	632 নাম : পুৰ্ণিমা ৰবি দাস স্বামীৰ নাম : কৃষ্ণ ঘৰ নং : ২৮৭ বয়স : 41 লিঙ্গ : মহিলা	LQW0186379 ফটো উপলব্ধ	633 নাম : ৰাধিকা হৰিজন স্বামীৰ নাম : ৰমেশ হৰিজন ঘৰ নং : ২৮৭ বয়স : 40 লিঙ্গ : মহিলা	LQW3740612 ফটো উপলব্ধ
634 নাম : কৃষ্ণ হৰিজন মাতৃৰ নাম : সীতাৰাম হৰিজন ঘৰ নং : ২৮৭ বয়স : 39 লিঙ্গ : মহিলা	LQW3741397 ফটো উপলব্ধ	635 নাম : অৰ্জুন দাস পিতাৰ নাম : ৰামচন্দ্ৰ ৰবি দাস ঘৰ নং : 287 বয়স : 25 লিঙ্গ : পুৰুষ	LQW1433861 ফটো উপলব্ধ	636 নাম : খগেন দাস পিতাৰ নাম : ৰমেশ দাস ঘৰ নং : 287 বয়স : 23 লিঙ্গ : পুৰুষ	LQW1169218 ফটো উপলব্ধ
637 নাম : মিনতী হৰিজন স্বামীৰ নাম : ৰামচন্দ্ৰ ঘৰ নং : ২৮৭ক বয়স : 46 লিঙ্গ : মহিলা	LQW3740634 ফটো উপলব্ধ	638 নাম : নাৰায়ন ডেকা পিতাৰ নাম : কাতিৰাম ঘৰ নং : ২৮৮ বয়স : 75 লিঙ্গ : পুৰুষ	LQW3740690 ফটো উপলব্ধ	639 নাম : বাসন্তী ডেকা স্বামীৰ নাম : নাৰায়ণ চন্দ্ৰ ডেকা ঘৰ নং : ২৮৮ বয়স : 70 লিঙ্গ : মহিলা	LQW3740703 ফটো উপলব্ধ
640 নাম : ভোলা নাথ হোৰিজান পিতাৰ নাম : ব্ৰোজো নাথ হোৰিজান ঘৰ নং : ২৮৮ বয়স : 56 লিঙ্গ : পুৰুষ	LQW3740656 ফটো উপলব্ধ	S 641 নাম : নাৰায়ন হৰিজন পিতাৰ নাম : ব্ৰজনাথ হৰিজন ঘৰ নং : ২৮৮ বয়স : 49 লিঙ্গ : পুৰুষ	LQW3740678 ফটো উপলব্ধ	642 নাম : মীনাদাস হৰিজন স্বামীৰ নাম : ভোলা ঘৰ নং : ২৮৮ বয়স : 48 লিঙ্গ : মহিলা	LQW3740667 ফটো উপলব্ধ
643 নাম : মানবিন্দু ডেকা পিতাৰ নাম : নাৰায়ন ঘৰ নং : ২৮৮ বয়স : 45 লিঙ্গ : পুৰুষ	LQW3740725 ফটো উপলব্ধ	644 নাম : ৰূপালী হৰিজন স্বামীৰ নাম : নাৰায়ন হৰিজন ঘৰ নং : ২৮৮ বয়স : 45 লিঙ্গ : মহিলা	LQW3740689 ফটো উপলব্ধ	645 নাম : গনেশ ডেকা পিতাৰ নাম : নাৰায়ন ঘৰ নং : ২৮৮ বয়স : 41 লিঙ্গ : পুৰুষ	LQW3740736 ফটো উপলব্ধ
646 নাম : গিতুমণি ডেকা স্বামীৰ নাম : গনেশ ডেকা ঘৰ নং : ২৮৮ বয়স : 39 লিঙ্গ : মহিলা	LQW3740769 ফটো উপলব্ধ	647 নাম : পুলক ডেকা পিতাৰ নাম : নাৰায়ন ঘৰ নং : ২৮৮ বয়স : 38 লিঙ্গ : পুৰুষ	LQW3740758 ফটো উপলব্ধ	648 নাম : জোনালী ৰবি দাস পিতাৰ নাম : ভোলা নাথ ৰবি দাস ঘৰ নং : 288 বয়স : 26 লিঙ্গ : মহিলা	LQW0344622 ফটো উপলব্ধ
649 নাম : কাৰ্তিক হৰিজন পিতাৰ নাম : নাৰায়ন হৰিজন ঘৰ নং : 288 বয়স : 20 লিঙ্গ : পুৰুষ	XHA0094474 ফটো উপলব্ধ	S 650 নাম : নেব্যা ভৰালী স্বামীৰ নাম : হৰেন ঘৰ নং : ২৯০ বয়স : 80 লিঙ্গ : মহিলা	LQW3740849 ফটো উপলব্ধ	651 নাম : বীৰেন ভৰালী পিতাৰ নাম : হৰেন ঘৰ নং : ২৯০ বয়স : 62 লিঙ্গ : পুৰুষ	LQW3740770 ফটো উপলব্ধ
652 নাম : বনলতা ভৰালী স্বামীৰ নাম : বিৰেন ভৰালী ঘৰ নং : ২৯০ বয়স : 51 লিঙ্গ : মহিলা	LQW3740781 ফটো উপলব্ধ	653 নাম : ৰঞ্জন ভৰালী পিতাৰ নাম : বিৰেন ভৰালী ঘৰ নং : ২৯০ বয়স : 39 লিঙ্গ : পুৰুষ	LQW3740816 ফটো উপলব্ধ	654 নাম : নবজ্যোতী ভৰালী পিতাৰ নাম : বিৰেন ভৰালী ঘৰ নং : ২৯০ বয়স : 37 লিঙ্গ : পুৰুষ	LQW3740827 ফটো উপলব্ধ
655 নাম : জোনমনি কলিতা স্বামীৰ নাম : নবজ্যোতী ভৰালী ঘৰ নং : ২৯০ বয়স : 35 লিঙ্গ : মহিলা	LQW1913742 ফটো উপলব্ধ	656 নাম : সঞ্জয় ভৰালী পিতাৰ নাম : বিৰেন ভৰালী ঘৰ নং : ২৯০ বয়স : 34 লিঙ্গ : পুৰুষ	LQW3741579 ফটো উপলব্ধ	657 নাম : অনামিকা ভৰালী পিতাৰ নাম : বিৰেন ভৰালী ঘৰ নং : 290 বয়স : 33 লিঙ্গ : মহিলা	LQW0489583 ফটো উপলব্ধ
658 নাম : ধনডা হালৈ স্বামীৰ নাম : ৰঞ্জন ভৰালী ঘৰ নং : 290 বয়স : 29 লিঙ্গ : মহিলা	LQW0252312 ফটো উপলব্ধ	659 নাম : ডেইজি ৰামচিয়াৰী স্বামীৰ নাম : সঞ্জয় ভৰালী ঘৰ নং : 290 বয়স : 23 লিঙ্গ : মহিলা	LQW0287094 ফটো উপলব্ধ	660 নাম : গুণেশ্বৰ হাজৰিকা পিতাৰ নাম : দুৰ্জয় ঘৰ নং : ২৯১ বয়স : 73 লিঙ্গ : পুৰুষ	LQW3740850 ফটো উপলব্ধ

661 নাম : লাৰণ্য হাজৰিকা স্বামীৰ নাম: গুণেশ্বৰ ঘৰ নং : ২৯১ বয়স : 67 লিঙ্গ : মহিলা	LQW3740861 ফটো উপলব্ধ	662 নাম : অচ্যুত বৰ্মান পিতাৰ নাম: অস্তু ঘৰ নং : ২৯১ বয়স : 64 লিঙ্গ : পুৰুষ	LQW3740894 ফটো উপলব্ধ	663 নাম : পদ্মী বৰ্মান স্বামীৰ নাম: অচ্যুত ঘৰ নং : ২৯১ বয়স : 55 লিঙ্গ : মহিলা	LQW3740907 ফটো উপলব্ধ
664 নাম : বীৰাজ হাজৰিকা পিতাৰ নাম: গুণেশ্বৰ ঘৰ নং : ২৯১ বয়স : 46 লিঙ্গ : পুৰুষ	LQW3740872 ফটো উপলব্ধ	665 নাম : সঞ্জীৱ হাজৰিকা পিতাৰ নাম: গুণেশ্বৰ ঘৰ নং : ২৯১ বয়স : 43 লিঙ্গ : পুৰুষ	LQW3740883 ফটো উপলব্ধ	666 নাম : জোনালী মেধি হাজৰিকা স্বামীৰ নাম: সঞ্জীৱ হাজৰিকা ঘৰ নং : ২৯১ বয়স : 37 লিঙ্গ : মহিলা	LQW0120501 ফটো উপলব্ধ
667 নাম : দীপক বৰ্মন পিতাৰ নাম: অচ্যুত বৰ্মন ঘৰ নং : ২৯১ বয়স : 33 লিঙ্গ : পুৰুষ	LQW1913753 ফটো উপলব্ধ	668 নাম : দিপাংকৰ বৰ্মন পিতাৰ নাম: অচ্যুত বৰ্মন ঘৰ নং : ২৯১ বয়স : 29 লিঙ্গ : পুৰুষ	LQW0187245 ফটো উপলব্ধ	669 নাম : জুপিতৰা নাথ বৰ্মন স্বামীৰ নাম: দিপাংকৰ বৰ্মন ঘৰ নং : 291 বয়স : 25 লিঙ্গ : মহিলা	LQW0213322 ফটো উপলব্ধ
670 নাম : যোগেশ বৰ্মান পিতাৰ নাম: অস্তু ঘৰ নং : ২৯২ক বয়স : 52 লিঙ্গ : পুৰুষ	LQW3740929 ফটো উপলব্ধ	671 নাম : পুলমা মজুমদাৰ স্বামীৰ নাম: যোগেশ বৰ্মন ঘৰ নং : ২৯২ক বয়স : 34 লিঙ্গ : মহিলা	LQW1913764 ফটো উপলব্ধ	672 নাম : দিনেশচন্দ্ৰ বড়ো পিতাৰ নাম: চেকেন বড়ো ঘৰ নং : ২৯৩ বয়স : 56 লিঙ্গ : পুৰুষ	LQW3741002 ফটো উপলব্ধ
673 নাম : গালী চৈনাৰী স্বামীৰ নাম: দিনেশচন্দ্ৰ বড়ো ঘৰ নং : ২৯৩ বয়স : 52 লিঙ্গ : মহিলা	LQW3741013 ফটো উপলব্ধ	674 নাম : মিজিং ৰামছিয়াৰী পিতাৰ নাম: দিনেশ ৰামছিয়াৰী ঘৰ নং : ২৯৩ বয়স : 27 লিঙ্গ : পুৰুষ	LQW0119594 ফটো উপলব্ধ	675 নাম : ৰনাইশ্ৰী ৰামছিয়াৰী পিতাৰ নাম: লোহিত ৰামছিয়াৰী ঘৰ নং : 545 বয়স : 44 লিঙ্গ : মহিলা	LQW4837938 ফটো উপলব্ধ
676 নাম : সৌমশ্ৰী ৰামচিয়াৰী স্বামীৰ নাম: কলাৰাম বড়ো ঘৰ নং : ৭৫৮গ বয়স : 35 লিঙ্গ : মহিলা	LQW0324541 ফটো উপলব্ধ	677 নাম : উইলসন কজুৰ পিতাৰ নাম: বাৰ্নাবিস কজুৰ ঘৰ নং : না বয়স : 23 লিঙ্গ : পুৰুষ	LQW1979681 ফটো উপলব্ধ		



678	1	XHA0165589	ফটো উপলব্ধ	নাম : ববিতা ৰাভা স্বামীৰ নাম: নিজোম খাকহৰী ঘৰ নং : 158 বয়স : 37 লিঙ্গ : মহিলা
679	1	XHA0165936	ফটো উপলব্ধ	নাম : ববিতা বৰা স্বামীৰ নাম: বিদ্যুত বৰ্মন ঘৰ নং : 267 বয়স : 29 লিঙ্গ : মহিলা
680	1	XHA0169417	ফটো উপলব্ধ	নাম : অম্বিতা বড়ো স্বামীৰ নাম: পবিন বড়ো ঘৰ নং : 167 বয়স : 22 লিঙ্গ : মহিলা
681	1	XHA0170175	ফটো উপলব্ধ	নাম : হিমালী কুলিতা বৰ্মন স্বামীৰ নাম: ভূমিধৰ বৰ্মন ঘৰ নং : 279 বয়স : 24 লিঙ্গ : মহিলা
682	1	XHA0190314	ফটো উপলব্ধ	নাম : সন্দীপ তিকী পিতাৰ নাম: বেলন তিকী ঘৰ নং : 185 বয়স : 22 লিঙ্গ : পুৰুষ
683	1	XHA0190355	ফটো উপলব্ধ	নাম : সুমিত তিকী পিতাৰ নাম: বেলন তিকী ঘৰ নং : 185 বয়স : 20 লিঙ্গ : পুৰুষ
684	1	XHA0191734	ফটো উপলব্ধ	নাম : বোনো বড়ো পিতাৰ নাম: দীপৰ বড়ো ঘৰ নং : 148 বয়স : 19 লিঙ্গ : পুৰুষ
685	1	XHA0358564	ফটো উপলব্ধ	নাম : দ্বিঠন বড়ো পিতাৰ নাম: ধীৰেন বড়ো ঘৰ নং : 179 বয়স : 18 লিঙ্গ : পুৰুষ
686	1	XHA0358598	ফটো উপলব্ধ	নাম : উদ্দিপানা দেবী মাতৃৰ নাম: শ্ৰীমালী শৰ্মা ঘৰ নং : 268 বয়স : 18 লিঙ্গ : মহিলা
687	1	XHA0358606	ফটো উপলব্ধ	নাম : সোনিয়া কুমাৰী পিতাৰ নাম: বৰ্ধন সাহ ঘৰ নং : 227 বয়স : 22 লিঙ্গ : মহিলা
688	1	XHA0358622	ফটো উপলব্ধ	নাম : সৈলজা দেবী মাতৃৰ নাম: তাৰা দেবী ঘৰ নং : 256 বয়স : 19 লিঙ্গ : মহিলা
689	1	XHA0358648	ফটো উপলব্ধ	নাম : হিমালী কুলিতা স্বামীৰ নাম: ভূমিধৰ বৰ্মন ঘৰ নং : 279 বয়স : 24 লিঙ্গ : মহিলা
690	1	XHA0358671	ফটো উপলব্ধ	নাম : কাবেৰী খেৰকটাৰী স্বামীৰ নাম: গুঠাস বড়ো ঘৰ নং : 262 বয়স : 37 লিঙ্গ : মহিলা
691	1	XHA0358697	ফটো উপলব্ধ	নাম : সনৈত্ৰী বসুমতাৰী s স্বামীৰ নাম: সৌমদোন বড়ো ঘৰ নং : 148 বয়স : 23 লিঙ্গ : মহিলা
692	1	XHA0358739	ফটো উপলব্ধ	নাম : তৰালী বড়ো পিতাৰ নাম: দিলীপ কুমাৰ বড়ো ঘৰ নং : 204 বয়স : 18 লিঙ্গ : মহিলা
693	1	XHA0358804	ফটো উপলব্ধ	নাম : অকন বড়ো পিতাৰ নাম: মহেশ বড়ো ঘৰ নং : 148 বয়স : 18 লিঙ্গ : পুৰুষ
694	1	XHA0358903	ফটো উপলব্ধ	নাম : বন্দনা দেবী পিতাৰ নাম: ঠগবাহাদুৰ ছেত্ৰী ঘৰ নং : 256 বয়স : 18 লিঙ্গ : মহিলা
695	1	XHA0359257	ফটো উপলব্ধ	নাম : সংগীতা বড়ো স্বামীৰ নাম: দ্বিমালু বড়ো ঘৰ নং : 148 বয়স : 23 লিঙ্গ : মহিলা
696	1	XHA0359414	ফটো উপলব্ধ	নাম : বৃধবাৰী বড়ো স্বামীৰ নাম: ভৰত নাৰ্জাৰী ঘৰ নং : 218 বয়স : 31 লিঙ্গ : মহিলা
697	1	XHA0359497	ফটো উপলব্ধ	নাম : ৰিন্ট মনি দেৱৰাজা স্বামীৰ নাম: হৰিহৰ নাৰ্জাৰী ঘৰ নং : 218 বয়স : 28 লিঙ্গ : মহিলা
698	1	XHA0360768	ফটো উপলব্ধ	নাম : নস্বৰ্ন উজিৰ পিতাৰ নাম: উপেন উজিৰ ঘৰ নং : 180 বয়স : 19 লিঙ্গ : পুৰুষ
699	1	XHA0360800	ফটো উপলব্ধ	নাম : ভনিতা বড়ো পিতাৰ নাম: বাবুল চন্দ্ৰ বড়ো ঘৰ নং : 177 বয়স : 20 লিঙ্গ : মহিলা
700	1	XHA0360834	ফটো উপলব্ধ	নাম : মীৰা বড়ো স্বামীৰ নাম: জীবেশ্বৰ বড়ো ঘৰ নং : 216 বয়স : 35 লিঙ্গ : মহিলা
701	1	XHA0360859	ফটো উপলব্ধ	নাম : চুন উজিৰ পিতাৰ নাম: উপেন উজিৰ ঘৰ নং : 180 বয়স : 19 লিঙ্গ : মহিলা
702	1	XHA0361816	ফটো উপলব্ধ	নাম : মিতালী পাটগিৰি পিতাৰ নাম: দীপক বৰ্মন ঘৰ নং : 291 বয়স : 31 লিঙ্গ : মহিলা



703	1	XHA0380345
নাম : মুক্ষান কুমাৰী গুপ্তা পিতাৰ নাম : শংকৰ সাহা ঘৰ নং : 226 বয়স : 21 লিঙ্গ : মহিলা		
ফটো উপলব্ধ		

704	1	XHA0380378
নাম : ইশা কুমাৰী গুপ্তা পিতাৰ নাম : শংকৰ সাহা ঘৰ নং : 226 বয়স : 24 লিঙ্গ : মহিলা		
ফটো উপলব্ধ		

705	1	XHA0384768
নাম : কবিতা দেবী পিতাৰ নাম : লক বাহাদুৰ ৰাউত ছেত্ৰী ঘৰ নং : 256 বয়স : 18 লিঙ্গ : মহিলা		
ফটো উপলব্ধ		

706	1	XHA0384818
নাম : দেবজিত ভৰালী পিতাৰ নাম : বিনোদ ভৰালী ঘৰ নং : 283 বয়স : 18 লিঙ্গ : পুৰুষ		
ফটো উপলব্ধ		

707	1	XHA0386763
নাম : অনিতা গুৰু স্বামীৰ নাম : উবীন তিকী ঘৰ নং : 196 বয়স : 35 লিঙ্গ : মহিলা		
ফটো উপলব্ধ		

ভোটাৰৰ সাৰাংশ

A) ভোটাৰৰ সংখ্যা

	তালিকাৰ প্ৰকাৰ	তালিকাৰ চিনাক্তকৰণ	ভোটাৰৰ সংখ্যা							
			পুৰুষ	মহিলা	৩য় লিঙ্গ	মুঠ				
I	মূল তালিকা	মূল তালিকা	বিশেষ সংশোধন, 2026 চনৰ পূৰ্বৰ 2025 চনৰ মূল তালিকাৰ লগত থকা সংযোজন সমূহ একত্ৰিতকৰন কৰা তালিকা।				342	335	0	677
II	যোগ তালিকা	পৰিপূৰক 1	বিশেষ সংক্ষিপ্ত সংশোধন, 2026				6	19	0	25
		পৰিপূৰক 2	অনবিচ্ছিন্ন সংশোধন 2026				1	4	0	5
		মুঠ					7	23	0	30
III	বিয়োজন তালিকা	পৰিপূৰক 1	বিশেষ সংক্ষিপ্ত সংশোধন, 2026				15	19	0	34
		পৰিপূৰক 2	অনবিচ্ছিন্ন সংশোধন 2026				0	1	0	1
		মুঠ					15	20	0	35
IV	লিংগ ক্ষেত্ৰত পৰিবৰ্তনৰ বাবে পাৰ্থক্য						0	0	0	0
এই সংশোধনৰ পিছত ভোটাৰ তালিকাত ভোটাৰৰ মুঠ সংখ্যা (I+II-III+IV)			334	338	0	672				

B) শুধৰনীৰ সংখ্যা

তালিকাৰ প্ৰকাৰ	তালিকাৰ চিনাক্তকৰণ	শুধৰনীৰ সংখ্যা
পৰিপূৰক 1	বিশেষ সংক্ষিপ্ত সংশোধন, 2026	1
পৰিপূৰক 2	অনবিচ্ছিন্ন সংশোধন 2026	2
	মুঠ	3

নিৰ্বাচক পঞ্জীয়ন বিষয়াৰ স্বাক্ষৰ

E-মূত, S-স্থানান্তৰিত/ বাসস্থান পৰিবৰ্তন, R-প্ৰতিলিপি, M-নিখোজ, Q-অযোগ্য