



ভোটাৰ তালিকা 2026 S03 অসম

বিধানসভা সমষ্টিৰ নম্বৰ, নাম আৰু সংৰক্ষণৰ স্থিতি : 43 - তামুলপুৰ (অনুসূচিত জনজাতি)		খণ্ড নং : 214																			
এই বিধানসভা সমষ্টিত কোন সংসদীয় সমষ্টিৰ অন্তৰ্গত তাৰ নম্বৰ, নাম আৰু সংৰক্ষণ স্থিতি : 4 - দৰং-ওদালগুৰি (সাধাৰণ)																					
1. সংশোধনৰ বিৱৰণ																					
সংশোধনৰ বছৰ	2026	তালিকাৰ চিনাক্তকৰণ																			
ভিত্তি তাৰিখ	01-04-2026	বিশেষ সংশোধন, 2026 চনৰ পূৰ্বৰ 2025 চনৰ মূল তালিকাৰ লগত থকা সংযোজন সমূহ একত্ৰিতকৰণ কৰা তালিকা।																			
সংশোধনৰ প্ৰকাৰ	বিশেষ সংশোধন 2026																				
প্ৰকাশনৰ তাৰিখ	23-03-2026																				
2. খণ্ড আৰু ভোটগ্ৰহন কেন্দ্ৰৰ বিৱৰণ																					
খণ্ডৰ অন্তৰ্গত এলেকা সমূহৰ নম্বৰ আৰু নাম																					
1-বাগানপাৰা		<table border="1" style="width: 100%; border-collapse: collapse;"> <tr> <td>মূল চহৰ/গাওঁ</td> <td>: বাগানপাৰা</td> </tr> <tr> <td>ৱাৰ্ড নং</td> <td>:</td> </tr> <tr> <td>ডাকঘৰ</td> <td>: বাগানপাৰা</td> </tr> <tr> <td>পুলিচ থানা</td> <td>: বৰবৰী</td> </tr> <tr> <td>ব্লক</td> <td>: ধমধমা</td> </tr> <tr> <td>ৰাজহ চক্ৰ</td> <td>: বাগানপাৰা</td> </tr> <tr> <td>জিলা</td> <td>: তামুলপুৰ</td> </tr> <tr> <td>পিনকোড</td> <td>: 781344</td> </tr> </table>				মূল চহৰ/গাওঁ	: বাগানপাৰা	ৱাৰ্ড নং	:	ডাকঘৰ	: বাগানপাৰা	পুলিচ থানা	: বৰবৰী	ব্লক	: ধমধমা	ৰাজহ চক্ৰ	: বাগানপাৰা	জিলা	: তামুলপুৰ	পিনকোড	: 781344
মূল চহৰ/গাওঁ	: বাগানপাৰা																				
ৱাৰ্ড নং	:																				
ডাকঘৰ	: বাগানপাৰা																				
পুলিচ থানা	: বৰবৰী																				
ব্লক	: ধমধমা																				
ৰাজহ চক্ৰ	: বাগানপাৰা																				
জিলা	: তামুলপুৰ																				
পিনকোড	: 781344																				
3. ভোটগ্ৰহন কেন্দ্ৰৰ বিৱৰণ																					
ভোটগ্ৰহন কেন্দ্ৰৰ নম্বৰ আৰু নাম :		ভোটগ্ৰহন কেন্দ্ৰৰ প্ৰকাৰ (পুৰুষ/মহিলা/সাধাৰণ)		সাধাৰন																	
214 - বাগানপাৰা হাইস্কুল (সোঁ শাখা)		খণ্ডৰ অন্তৰ্গত সহায়ক ভোটগ্ৰহন কেন্দ্ৰৰ সংখ্যা :		0																	
ভোটগ্ৰহন কেন্দ্ৰৰ ঠিকনা :																					
বাগানপাৰা হাইস্কুল, কোথালী নং ১, বাগানপাৰা																					
4. ভোটাৰৰ সংখ্যা																					
আৰম্ভনি ক্ৰমিক নং	শেষ ক্ৰমিক নং	মুঠ ভোটাৰ																			
		পুৰুষ	মহিলা	৩য় লিঙ্গ	মুঠ																
1	892	394	421	0	815																

নিৰ্বাচক পঞ্জীয়ন বিষয়াৰ স্বাক্ষৰ

Nazri Naksha



Google Map View



Polling Station Building Front View



ভোটগ্ৰহন কেন্দ্ৰৰ সন্মুখৰ দৃশ্য



Cad View

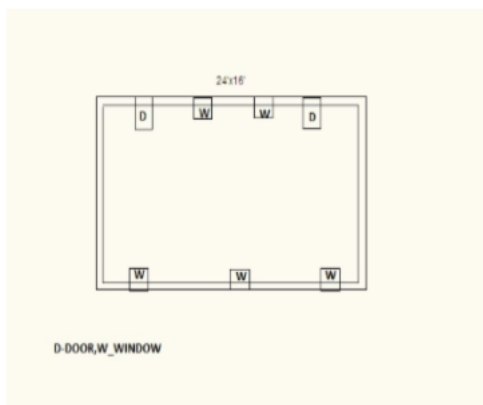

Key MAP View

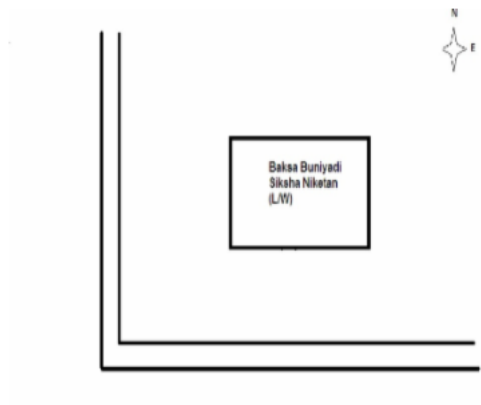



1	LQW3434580	ফটো উপলব্ধ	নাম : মতিৰাম বড়ো পিতাৰ নাম: চাতিৰাম ঘৰ নং : 1 বয়স : 48 লিঙ্গ : পুৰুষ	2	LQW3434591	ফটো উপলব্ধ	নাম : প্রতিমা বড়ো স্বামীৰ নাম: মতিৰাম বড়ো ঘৰ নং : 1 বয়স : 43 লিঙ্গ : মহিলা	3	LQW1492230	ফটো উপলব্ধ	নাম : বিবংচাৰ বড়ো পিতাৰ নাম: মতিৰাম বড়ো ঘৰ নং : 01 বয়স : 22 লিঙ্গ : পুৰুষ
4	LQW3434604	ফটো উপলব্ধ	নাম : বিচিত্র বড়ো পিতাৰ নাম: হাৰ্থা ঘৰ নং : 2 বয়স : 83 লিঙ্গ : পুৰুষ	5	LQW3434637	ফটো উপলব্ধ	নাম : সত্যৰাম বড়ো পিতাৰ নাম: বিচিত্র ঘৰ নং : 2 বয়স : 54 লিঙ্গ : পুৰুষ	6	LQW3434615	ফটো উপলব্ধ	নাম : ভবেন বড়ো পিতাৰ নাম: বিচিত্র ঘৰ নং : 2 বয়স : 53 লিঙ্গ : পুৰুষ
7	LQW3434626	ফটো উপলব্ধ	নাম : নিলিমা বড়ো স্বামীৰ নাম: ভবেন ঘৰ নং : 2 বয়স : 48 লিঙ্গ : মহিলা	8	LQW3434648	ফটো উপলব্ধ	নাম : মীনা ব্ৰহ্ম স্বামীৰ নাম: সত্যৰাম ঘৰ নং : 2 বয়স : 38 লিঙ্গ : মহিলা	9	CFM1900374	ফটো উপলব্ধ	নাম : পুনীমা বড়ো স্বামীৰ নাম: ধনেশ্বৰ বড়ো ঘৰ নং : 2 বয়স : 33 লিঙ্গ : মহিলা
10	LQW0114124	ফটো উপলব্ধ	নাম : ধনেশ্বৰ বড়ো পিতাৰ নাম: ভবেন বড়ো ঘৰ নং : 2 বয়স : 32 লিঙ্গ : পুৰুষ	11	LQW0428623	ফটো উপলব্ধ	নাম : গনেশ বড়ো পিতাৰ নাম: ভবেন বড়ো ঘৰ নং : 2 বয়স : 26 লিঙ্গ : পুৰুষ	12	LQW1502624	ফটো উপলব্ধ	নাম : ত্ৰিদীপ বড়ো পিতাৰ নাম: ভবেন বড়ো ঘৰ নং : 2 বয়স : 22 লিঙ্গ : পুৰুষ
13	XHA0002915	ফটো উপলব্ধ	নাম : বেঞ্জামিন বড়ো পিতাৰ নাম: সত্যৰাম বড়ো ঘৰ নং : 02 বয়স : 21 লিঙ্গ : পুৰুষ	14	LQW3434671	ফটো উপলব্ধ	নাম : বেলি বড়ো পিতাৰ নাম: ফুকন ঘৰ নং : 3 বয়স : 48 লিঙ্গ : পুৰুষ	15	LQW3434682	ফটো উপলব্ধ	নাম : কুঞ্জ বড়ো স্বামীৰ নাম: বেলি বড়ো ঘৰ নং : 3 বয়স : 45 লিঙ্গ : মহিলা
16	LQW3434693	ফটো উপলব্ধ	নাম : মিনা বড়ো পিতাৰ নাম: ফুকন ঘৰ নং : 3 বয়স : 43 লিঙ্গ : মহিলা	17	LQW3434706	ফটো উপলব্ধ	নাম : বিজয় বড়ো পিতাৰ নাম: ফুকন ঘৰ নং : 3 বয়স : 41 লিঙ্গ : পুৰুষ	18	LQW0226555	ফটো উপলব্ধ	নাম : ৰূপা বড়ো স্বামীৰ নাম: বিজয় বড়ো ঘৰ নং : 03 বয়স : 41 লিঙ্গ : মহিলা
19	LQW3434717	ফটো উপলব্ধ	নাম : জয়ৰাম বড়ো পিতাৰ নাম: ফুকন বড়ো ঘৰ নং : 3 বয়স : 40 লিঙ্গ : পুৰুষ	20	LQW3440173	ফটো উপলব্ধ	নাম : ৰতন বড়ো পিতাৰ নাম: ফুকন বড়ো ঘৰ নং : 3 বয়স : 39 লিঙ্গ : পুৰুষ	21	LQW3440162	ফটো উপলব্ধ	নাম : ৰাতুল বড়ো পিতাৰ নাম: ফুকন বড়ো ঘৰ নং : 3 বয়স : 36 লিঙ্গ : পুৰুষ
22	LQW0435826	ফটো উপলব্ধ	নাম : লক্ষ্মী বসুমতাৰী স্বামীৰ নাম: ৰতন বড়ো ঘৰ নং : 03 বয়স : 25 লিঙ্গ : মহিলা	23	LQW1481118	ফটো উপলব্ধ	নাম : প্ৰণিতা বড়ো মাতৃৰ নাম: বিলে বড়ো ঘৰ নং : 03 বয়স : 23 লিঙ্গ : মহিলা	24	XHA0094441	ফটো উপলব্ধ	নাম : সংগীতা বড়ো পিতাৰ নাম: বেলি বড়ো ঘৰ নং : 3 বয়স : 20 লিঙ্গ : মহিলা
# 25	LQW3440913	ফটো উপলব্ধ	নাম : নন্দা নাৰ্জাৰী স্বামীৰ নাম: লংকেশ্বৰ ব্ৰহ্ম ঘৰ নং : 186 ক বয়স : 47 লিঙ্গ : মহিলা	26	LQW3434751	ফটো উপলব্ধ	নাম : শিব বড়ো পিতাৰ নাম: গাৰ্বা ঘৰ নং : 8 বয়স : 48 লিঙ্গ : পুৰুষ	27	LQW3434762	ফটো উপলব্ধ	নাম : ৰীতা বড়ো স্বামীৰ নাম: শিব বড়ো ঘৰ নং : 8 বয়স : 43 লিঙ্গ : মহিলা
28	LQW1528256	ফটো উপলব্ধ	নাম : প্ৰাঞ্জীত বড়ো মাতৃৰ নাম: ৰীতা বড়ো ঘৰ নং : 04 বয়স : 22 লিঙ্গ : পুৰুষ	29	LQW3434795	ফটো উপলব্ধ	নাম : ৰমেশ বড়ো পিতাৰ নাম: বড়ো বড়ো ঘৰ নং : 5 বয়স : 48 লিঙ্গ : পুৰুষ	30	LQW3434808	ফটো উপলব্ধ	নাম : পৰ্মেশ্বৰ বড়ো পিতাৰ নাম: ৰহি বড়ো ঘৰ নং : 5 বয়স : 42 লিঙ্গ : পুৰুষ



31	LQW3440208	ফটো উপলব্ধ	নাম : অনিতা বড়ো স্বামীৰ নাম: পমেশ্বৰ বড়ো ঘৰ নং : ৫ বয়স : 39 লিঙ্গ : মহিলা
32	LQW3440184	ফটো উপলব্ধ	নাম : জীংহিলু বড়ো স্বামীৰ নাম: উমেশ্বৰ বড়ো ঘৰ নং : ৫ বয়স : 38 লিঙ্গ : মহিলা
33	LQW3440195	ফটো উপলব্ধ	নাম : চমাইশ্ৰী বড়ো স্বামীৰ নাম: বমেশ্বৰ বড়ো ঘৰ নং : ৫ বয়স : 38 লিঙ্গ : মহিলা
34	XHA0094458	ফটো উপলব্ধ	নাম : লতিকা বড়ো পিতাৰ নাম: বমেশ্বৰ বড়ো ঘৰ নং : 5 বয়স : 20 লিঙ্গ : মহিলা
35	LQW3434820	ফটো উপলব্ধ	নাম : গোপী বড়ো পিতাৰ নাম: মনাই ঘৰ নং : 9 বয়স : 53 লিঙ্গ : পুৰুষ
36	LQW3434831	ফটো উপলব্ধ	নাম : দ্ৰৌপদী বড়ো স্বামীৰ নাম: গোপী ঘৰ নং : 9 বয়স : 48 লিঙ্গ : মহিলা
37	LQW0114561	ফটো উপলব্ধ	নাম : বংজালী বড়ো পিতাৰ নাম: গোপী বড়ো ঘৰ নং : 9 বয়স : 29 লিঙ্গ : মহিলা
38	XHA0094466	ফটো উপলব্ধ	নাম : জুনু বড়ো পিতাৰ নাম: গোপী বড়ো ঘৰ নং : 7 বয়স : 20 লিঙ্গ : মহিলা
39	LQW0266031	ফটো উপলব্ধ	নাম : জন্মা বড়ো পিতাৰ নাম: ইৰাগ বৰো ঘৰ নং : 7 কু বয়স : 36 লিঙ্গ : মহিলা
40	LQW3434853	ফটো উপলব্ধ	নাম : ৰোহিলা ব্ৰহ্ম স্বামীৰ নাম: ৰজনী ঘৰ নং : ৮ বয়স : 53 লিঙ্গ : মহিলা
41	LQW3434864	ফটো উপলব্ধ	নাম : ৰাজু ব্ৰহ্ম পিতাৰ নাম: ৰজনী ঘৰ নং : ৮ বয়স : 43 লিঙ্গ : পুৰুষ
42	LQW3440231	ফটো উপলব্ধ	নাম : জাৰৌ ব্ৰহ্ম স্বামীৰ নাম: ৰাজু ব্ৰহ্ম ঘৰ নং : ৮ বয়স : 40 লিঙ্গ : মহিলা
43	LQW3440242	ফটো উপলব্ধ	নাম : ৰিংকি বড়ো স্বামীৰ নাম: ৰাজীৱ ব্ৰহ্ম ঘৰ নং : ৮ বয়স : 40 লিঙ্গ : মহিলা
44	LQW3434875	ফটো উপলব্ধ	নাম : ৰাজীৱ ব্ৰহ্ম পিতাৰ নাম: ৰজনী ব্ৰহ্ম ঘৰ নং : ৮ বয়স : 39 লিঙ্গ : পুৰুষ
45	LQW3440220	ফটো উপলব্ধ	নাম : তুতুৰাম ব্ৰহ্ম মাতৃৰ নাম: ৰোহিলা ব্ৰহ্ম ঘৰ নং : ৮ বয়স : 36 লিঙ্গ : পুৰুষ
46	LQW0109355	ফটো উপলব্ধ	নাম : ললিতা দৈমাৰী স্বামীৰ নাম: তুতুৰাম ব্ৰহ্ম ঘৰ নং : ৮ বয়স : 30 লিঙ্গ : মহিলা
47	LQW3434886	ফটো উপলব্ধ	নাম : পবীন বড়ো পিতাৰ নাম: ৰাভা বড়ো ঘৰ নং : ৯ বয়স : 68 লিঙ্গ : পুৰুষ
48	LQW3434897	ফটো উপলব্ধ	নাম : ডুবী বড়ো স্বামীৰ নাম: পবীন বড়ো ঘৰ নং : ৯ বয়স : 63 লিঙ্গ : মহিলা
49	LQW0453290	ফটো উপলব্ধ	নাম : অনজনা বড়ো স্বামীৰ নাম: সিন্ত বড়ো ঘৰ নং : 09 বয়স : 42 লিঙ্গ : মহিলা
50	LQW3434900	ফটো উপলব্ধ	নাম : বীজিদঠাই বড়ো পিতাৰ নাম: পবীন বড়ো ঘৰ নং : ৯ বয়স : 40 লিঙ্গ : পুৰুষ
51	LQW3434911	ফটো উপলব্ধ	নাম : চিত্ত বড়ো পিতাৰ নাম: পবীন বড়ো ঘৰ নং : ৯ বয়স : 38 লিঙ্গ : পুৰুষ
52	LQW3440264	ফটো উপলব্ধ	নাম : চনজিব বড়ো পিতাৰ নাম: পবীন বড়ো ঘৰ নং : ৯ বয়স : 36 লিঙ্গ : পুৰুষ
53	LQW3440275	ফটো উপলব্ধ	নাম : মনজিত বড়ো পিতাৰ নাম: পবীন বড়ো ঘৰ নং : ৯ বয়স : 36 লিঙ্গ : পুৰুষ
54	LQW3440253	ফটো উপলব্ধ	নাম : ডেভিদ বড়ো পিতাৰ নাম: পবীন বড়ো ঘৰ নং : ৯ বয়স : 31 লিঙ্গ : পুৰুষ
55	LQW0136689	ফটো উপলব্ধ	নাম : মৈনাও মুচাহাৰী স্বামীৰ নাম: মঞ্জিত বড়ো ঘৰ নং : 9 বয়স : 31 লিঙ্গ : মহিলা
56	LQW1493956	ফটো উপলব্ধ	নাম : অনিমা বড়ো স্বামীৰ নাম: ডেভিদ বড়ো ঘৰ নং : 09 বয়স : 24 লিঙ্গ : মহিলা
#	57	LQW3434966	নাম : ৰনেন চন্দ্ৰ বড়ো পিতাৰ নাম: শুকো ৰাম বড়ো ঘৰ নং : ১০ বয়স : 46 লিঙ্গ : পুৰুষ
#	58	LQW3434977	নাম : দৈমুশ্ৰী বড়ো স্বামীৰ নাম: ৰনেন চন্দ্ৰ বড়ো ঘৰ নং : ১০ বয়স : 43 লিঙ্গ : মহিলা
59	LQW3434988	ফটো উপলব্ধ	নাম : বদ্রু বড়ো পিতাৰ নাম: বাবু ঘৰ নং : ১১ বয়স : 78 লিঙ্গ : পুৰুষ
60	LQW3434999	ফটো উপলব্ধ	নাম : কুন্তি বড়ো স্বামীৰ নাম: বদ্রু বড়ো ঘৰ নং : ১১ বয়স : 73 লিঙ্গ : মহিলা



61 নাম : ৰামায়ন বড়ো পিতাৰ নাম: বদ্র বড়ো ঘৰ নং : ১১ বয়স : 50 লিঙ্গ : পুৰুষ	LQW3435005 ফটো উপলব্ধ	62 নাম : ভাৰত চন্দ্ৰ ব্ৰহ্ম পিতাৰ নাম: বদ্র বড়ো ঘৰ নং : ১১ বয়স : 49 লিঙ্গ : পুৰুষ	LQW3435027 ফটো উপলব্ধ	63 নাম : বিউতি বড়ো স্বামীৰ নাম: ৰামায়ন বড়ো ঘৰ নং : ১১ বয়স : 46 লিঙ্গ : মহিলা	LQW3435016 ফটো উপলব্ধ
64 নাম : নয়ন মণি মেচ স্বামীৰ নাম: ভাৰত চন্দ্ৰ ব্ৰহ্ম ঘৰ নং : ১১ বয়স : 41 লিঙ্গ : মহিলা	LQW3435038 ফটো উপলব্ধ	65 নাম : টিলোটোমা বড়ো পিতাৰ নাম: ৰামায়ণ বড়ো ঘৰ নং : ১১ বয়স : 25 লিঙ্গ : মহিলা	LQW0369686 ফটো উপলব্ধ	66 নাম : পাৰ্থো বড়ো পিতাৰ নাম: ৰামায়ণ বড়ো ঘৰ নং : 11 বয়স : 23 লিঙ্গ : পুৰুষ	LQW2007201 ফটো উপলব্ধ
67 নাম : কাতিন্দ্ৰ বড়ো পিতাৰ নাম: খৰ্গেন ঘৰ নং : ১১ বয়স : 43 লিঙ্গ : পুৰুষ	LQW3435061 ফটো উপলব্ধ	68 নাম : গৌম্বৰ বড়ো পিতাৰ নাম: খৰ্গেন ঘৰ নং : ১১ বয়স : 38 লিঙ্গ : পুৰুষ	LQW3435083 ফটো উপলব্ধ	69 নাম : সৌমদৌন বড়ো পিতাৰ নাম: খৰ্গেন বড়ো ঘৰ নং : 12 বয়স : 38 লিঙ্গ : পুৰুষ	LQW0010249 ফটো উপলব্ধ
70 নাম : হাইনাশী বড়ো স্বামীৰ নাম: গৌম্বৰ বড়ো ঘৰ নং : ১১ বয়স : 38 লিঙ্গ : মহিলা	LQW0346304 ফটো উপলব্ধ	71 নাম : মইনা বড়ো স্বামীৰ নাম: কাতিন্দ্ৰ বড়ো ঘৰ নং : 12 বয়স : 36 লিঙ্গ : মহিলা	LQW0010215 ফটো উপলব্ধ	72 নাম : মীৰা মুছাহাৰী স্বামীৰ নাম: সৌমদৌন বড়ো ঘৰ নং : ১১ বয়স : 36 লিঙ্গ : মহিলা	LQW0114025 ফটো উপলব্ধ
73 নাম : সিন্ট বড়ো পিতাৰ নাম: কাতিন্দ্ৰ বড়ো ঘৰ নং : 12 বয়স : 20 লিঙ্গ : পুৰুষ	XHA0134221 ফটো উপলব্ধ	74 নাম : আষ্টমী ঠাকুৰীয়া স্বামীৰ নাম: চক্ৰেশ্বৰ ঠাকুৰীয়া ঘৰ নং : ১৩ বয়স : 68 লিঙ্গ : মহিলা	LQW3435107 ফটো উপলব্ধ	# 75 নাম : বিনোদ কুমাৰ ঠাকুৰীয়া পিতাৰ নাম: মথুৰ ঘৰ নং : ১৪ বয়স : 56 লিঙ্গ : পুৰুষ	LQW3435118 ফটো উপলব্ধ
E 76 নাম : কমলা বৰ্মন স্বামীৰ নাম: বাবুল বৰ্মন ঘৰ নং : ১৪ বয়স : 53 লিঙ্গ : মহিলা	LQW0114082 ফটো উপলব্ধ	# 77 নাম : জন বৰ্মন স্বামীৰ নাম: বিনোদ ঠাকুৰীয়া ঘৰ নং : ১৪ বয়স : 46 লিঙ্গ : মহিলা	LQW3435129 ফটো উপলব্ধ	78 নাম : ৰাজকুমাৰ ঠাকুৰীয়া পিতাৰ নাম: মথুৰ ঘৰ নং : ১৪ বয়স : 40 লিঙ্গ : পুৰুষ	LQW3435141 ফটো উপলব্ধ
S 79 নাম : মনালিছা বৰ্মন স্বামীৰ নাম: কালিচৰ্ন বৰ্মন ঘৰ নং : 14 বয়স : 32 লিঙ্গ : মহিলা	LQW2011252 ফটো উপলব্ধ	# 80 নাম : মিন্ট বৰ্মন পিতাৰ নাম: বাবুল বৰ্মন ঘৰ নং : ১৪ ক বয়স : 28 লিঙ্গ : পুৰুষ	LQW0114850 ফটো উপলব্ধ	# 81 নাম : গগন বৰ্মন পিতাৰ নাম: বাবুল বৰ্মন ঘৰ নং : ১৪ ক বয়স : 28 লিঙ্গ : পুৰুষ	LQW0225540 ফটো উপলব্ধ
# 82 নাম : বন বড়ো স্বামীৰ নাম: মীন্ট বৰ্মন ঘৰ নং : ১৪ ক বয়স : 23 লিঙ্গ : মহিলা	LQW1171768 ফটো উপলব্ধ	83 নাম : ডলি বাৰ্মন পিতাৰ নাম: বাবুল বাৰ্মন ঘৰ নং : 14 বয়স : 23 লিঙ্গ : মহিলা	LQW1171776 ফটো উপলব্ধ	S 84 নাম : কনমনী বড়ো পিতাৰ নাম: কপেন নাৰ্জাৰী ঘৰ নং : 15 বয়স : 37 লিঙ্গ : মহিলা	LQW3440855 ফটো উপলব্ধ
85 নাম : গোবিন্দ ৰাজবংশী পিতাৰ নাম: ভোগিবাম ৰাজবংশী ঘৰ নং : ১৮ বয়স : 53 লিঙ্গ : পুৰুষ	LQW0114355 ফটো উপলব্ধ	86 নাম : দিলীপ হাজৰিকা পিতাৰ নাম: প্ৰসন্ন ঘৰ নং : ১৮ বয়স : 53 লিঙ্গ : পুৰুষ	LQW3435174 ফটো উপলব্ধ	87 নাম : ৰঞ্জ হাজৰিকা স্বামীৰ নাম: দিলীপ ঘৰ নং : ১৮ বয়স : 48 লিঙ্গ : মহিলা	LQW3435185 ফটো উপলব্ধ
88 নাম : মামনী ৰাজবংশী স্বামীৰ নাম: গোবিন্দ ৰাজবংশী ঘৰ নং : ১৮ বয়স : 48 লিঙ্গ : মহিলা	LQW0114603 ফটো উপলব্ধ	# 89 নাম : উৎপলা হাজৰিকা স্বামীৰ নাম: নয়ন হাজৰিকা ঘৰ নং : ১৮ ক বয়স : 36 লিঙ্গ : মহিলা	LQW0434415 ফটো উপলব্ধ	90 নাম : জয়শী হাজৰিকা পিতাৰ নাম: দিলীপ হাজৰিকা ঘৰ নং : ১৮ বয়স : 30 লিঙ্গ : মহিলা	LQW0046961 ফটো উপলব্ধ



91 নাম : জিন্ট হাজৰিকা পিতাৰ নাম: দিলীপ হাজৰিকা ঘৰ নং : 18 বয়স : 29 লিঙ্গ : পুৰুষ	LQW0114470 ফটো উপলব্ধ	92 নাম : ৰূপাক্ষৰ ৰাজবংশী পিতাৰ নাম: গোবিন্দ ৰাজবংশী ঘৰ নং : 18 বয়স : 28 লিঙ্গ : পুৰুষ	LQW0225524 ফটো উপলব্ধ	93 নাম : মিন্ট হাজৰিকা পিতাৰ নাম: দিলীপ হাজৰিকা ঘৰ নং : 18 বয়স : 28 লিঙ্গ : পুৰুষ	LQW0420752 ফটো উপলব্ধ
# 94 নাম : আৰতি হাজৰিকা স্বামীৰ নাম: অনিল ঘৰ নং : 18 বয়স : 58 লিঙ্গ : মহিলা	LQW3435196 ফটো উপলব্ধ	95 নাম : ৰমেন হাজৰিকা পিতাৰ নাম: অনিল ঘৰ নং : 18 বয়স : 43 লিঙ্গ : পুৰুষ	LQW3435210 ফটো উপলব্ধ	96 নাম : সংগীতা ভূঞা স্বামীৰ নাম: ৰমেন হাজৰিকা ঘৰ নং : 18 বয়স : 41 লিঙ্গ : মহিলা	LQW3440300 ফটো উপলব্ধ
97 নাম : লাচিত হাজৰিকা পিতাৰ নাম: কৰুন ঘৰ নং : 21 বয়স : 68 লিঙ্গ : পুৰুষ	LQW3435265 ফটো উপলব্ধ	98 নাম : গীতা হাজৰিকা স্বামীৰ নাম: লাচিত ঘৰ নং : 21 বয়স : 63 লিঙ্গ : মহিলা	LQW3435276 ফটো উপলব্ধ	# 99 নাম : নয়ন হাজৰিকা পিতাৰ নাম: লাচিত ঘৰ নং : 18 বয়স : 41 লিঙ্গ : পুৰুষ	LQW3435287 ফটো উপলব্ধ
100 নাম : পুলকেশ হাজৰিকা পিতাৰ নাম: লাচিত হাজৰিকা ঘৰ নং : 21 বয়স : 39 লিঙ্গ : পুৰুষ	XHA0039289 ফটো উপলব্ধ	101 নাম : পলাশ হাজৰিকা পিতাৰ নাম: লাচিত ঘৰ নং : 21 বয়স : 38 লিঙ্গ : পুৰুষ	LQW3435298 ফটো উপলব্ধ	102 নাম : অনামিকা ভৰালী হাজৰিকা স্বামীৰ নাম: পলাশ হাজৰিকা ঘৰ নং : 21 বয়স : 36 লিঙ্গ : মহিলা	LQW3440311 ফটো উপলব্ধ
103 নাম : বনজিৎ দাস পিতাৰ নাম: গোপী দাস ঘৰ নং : 21 বয়স : 32 লিঙ্গ : পুৰুষ	LQW0114330 ফটো উপলব্ধ	104 নাম : প্ৰিতী বৈশ্য হাজৰিকা স্বামীৰ নাম: পুলকেশ হাজৰিকা ঘৰ নং : 21 বয়স : 27 লিঙ্গ : মহিলা	LQW0023853 ফটো উপলব্ধ	105 নাম : ৰুমি বৈশ্য দাস স্বামীৰ নাম: বনজীত দাস ঘৰ নং : 21 বয়স : 27 লিঙ্গ : মহিলা	LQW0422709 ফটো উপলব্ধ
106 নাম : বসু ঠাকুৰীয়া পিতাৰ নাম: কান্তি ঘৰ নং : 22 বয়স : 68 লিঙ্গ : পুৰুষ	LQW3435312 ফটো উপলব্ধ	107 নাম : শেমো ঠাকুৰীয়া স্বামীৰ নাম: বসু ঘৰ নং : 22 বয়স : 60 লিঙ্গ : মহিলা	LQW3435334 ফটো উপলব্ধ	108 নাম : ভবেন ঠাকুৰীয়া পিতাৰ নাম: বসু ঘৰ নং : 22 বয়স : 48 লিঙ্গ : পুৰুষ	LQW3435345 ফটো উপলব্ধ
109 নাম : প্ৰণিতা দাস স্বামীৰ নাম: নিৰেন চন্দ্ৰ দাস ঘৰ নং : 22 বয়স : 48 লিঙ্গ : মহিলা	LQW1121698 ফটো উপলব্ধ	110 নাম : ৰিমজিম ঠাকুৰীয়া স্বামীৰ নাম: ভবেন ঠাকুৰীয়া ঘৰ নং : 22 বয়স : 47 লিঙ্গ : মহিলা	LQW3435356 ফটো উপলব্ধ	111 নাম : বন্দিতা ঠাকুৰীয়া বৰ্মন পিতাৰ নাম: প্ৰদীপ বৰ্মন ঘৰ নং : 22 বয়স : 44 লিঙ্গ : মহিলা	LQW0068460 ফটো উপলব্ধ
112 নাম : কমল ঠাকুৰীয়া পিতাৰ নাম: বসু ঠাকুৰীয়া ঘৰ নং : 22 বয়স : 43 লিঙ্গ : পুৰুষ	LQW3435367 ফটো উপলব্ধ	113 নাম : জ্যোতিষ তালুকদাৰ পিতাৰ নাম: খগেন তালুকদাৰ ঘৰ নং : 22 বয়স : 43 লিঙ্গ : পুৰুষ	XHA0072363 ফটো উপলব্ধ	114 নাম : মোহন ঠাকুৰীয়া পিতাৰ নাম: বসু ঠাকুৰীয়া ঘৰ নং : 22 বয়স : 41 লিঙ্গ : পুৰুষ	LQW3435378 ফটো উপলব্ধ
115 নাম : উষা ঠাকুৰীয়া স্বামীৰ নাম: কমল ঠাকুৰীয়া ঘৰ নং : 22 বয়স : 39 লিঙ্গ : মহিলা	LQW1912590 ফটো উপলব্ধ	116 নাম : মিচিমি দাস স্বামীৰ নাম: মোহন ঠাকুৰীয়া ঘৰ নং : 22 বয়স : 38 লিঙ্গ : মহিলা	LQW1912603 ফটো উপলব্ধ	117 নাম : দিপ ঠাকুৰীয়া পিতাৰ নাম: বসু ঘৰ নং : 22 বয়স : 36 লিঙ্গ : পুৰুষ	LQW3435390 ফটো উপলব্ধ
S 118 নাম : খিতমণি ডেকা তালুকদাৰ স্বামীৰ নাম: জ্যোতিষ তালুকদাৰ ঘৰ নং : 22 বয়স : 83 লিঙ্গ : মহিলা	LQW0425884 ফটো উপলব্ধ	S 119 নাম : ৰঞ্জু তালুকদাৰ স্বামীৰ নাম: জ্যোতিষ তালুকদাৰ ঘৰ নং : 22 বয়স : 83 লিঙ্গ : মহিলা	LQW1503127 ফটো উপলব্ধ	120 নাম : সজমা সৈনৱী স্বামীৰ নাম: দীপ ঠাকুৰীয়া ঘৰ নং : 22 বয়স : 28 লিঙ্গ : মহিলা	LQW0175489 ফটো উপলব্ধ



121 নাম : জিন্ট ঠাকুৰীয়া পিতাৰ নাম: ভবেন ঠাকুৰীয়া ঘৰ নং : ২২ বয়স : 26 লিঙ্গ : পুৰুষ	LQW0370122 ফটো উপলব্ধ	S 122 নাম : বিনিতা বৰ্মন পিতাৰ নাম: প্ৰদীপ বৰ্মন ঘৰ নং : ২৫ বয়স : 25 লিঙ্গ : মহিলা	LQW0303099 ফটো উপলব্ধ	123 নাম : লিজা দাস পিতাৰ নাম: নিৰেন চন্দ্ৰ দাস ঘৰ নং : 22 বয়স : 24 লিঙ্গ : মহিলা	LQW0489328 ফটো উপলব্ধ
124 নাম : প্ৰবাল বৰ্মন পিতাৰ নাম: প্ৰদীপ বৰ্মন ঘৰ নং : 22 বয়স : 21 লিঙ্গ : পুৰুষ	XHA0103937 ফটো উপলব্ধ	125 নাম : ভূমিকা তালুকদাৰ পিতাৰ নাম: জ্যোতিষ তালুকদাৰ ঘৰ নং : 22 বয়স : 20 লিঙ্গ : মহিলা	XHA0126219 ফটো উপলব্ধ	126 নাম : প্ৰাঞ্জল ঠাকুৰীয়া পিতাৰ নাম: কমল ঠাকুৰীয়া ঘৰ নং : 22 বয়স : 19 লিঙ্গ : পুৰুষ	XHA0135970 ফটো উপলব্ধ
127 নাম : প্ৰদীপ ঠাকুৰীয়া পিতাৰ নাম: কান্ত ঘৰ নং : ২৩ বয়স : 58 লিঙ্গ : পুৰুষ	LQW3435403 ফটো উপলব্ধ	E 128 নাম : ভবানী ঠাকুৰীয়া স্বামীৰ নাম: প্ৰদীপ ঘৰ নং : ২৩ বয়স : 53 লিঙ্গ : মহিলা	LQW3435414 ফটো উপলব্ধ	# 129 নাম : বঞ্জিত ভাণ্ডাৰী পিতাৰ নাম: গংগা বাহাদুৰ ভাণ্ডাৰী ছেত্ৰী ঘৰ নং : ২৩ এ বয়স : 45 লিঙ্গ : পুৰুষ	LQW0177345 ফটো উপলব্ধ
130 নাম : মুনালিনী ঠাকুৰীয়া পিতাৰ নাম: প্ৰদীপ ঠাকুৰীয়া ঘৰ নং : ২৩ বয়স : 34 লিঙ্গ : মহিলা	LQW3435436 ফটো উপলব্ধ	131 নাম : দুৰ্লভা ঠাকুৰীয়া পিতাৰ নাম: প্ৰদীপ ঠাকুৰীয়া ঘৰ নং : ২৩ বয়স : 30 লিঙ্গ : মহিলা	LQW0114702 ফটো উপলব্ধ	132 নাম : জয়ন্ত ঠাকুৰীয়া পিতাৰ নাম: প্ৰদীপ ঠাকুৰীয়া ঘৰ নং : ২৩ বয়স : 29 লিঙ্গ : পুৰুষ	LQW0225714 ফটো উপলব্ধ
# 133 নাম : পুষ্পা ছেত্ৰী স্বামীৰ নাম: বঞ্জিত ভাণ্ডাৰী ঘৰ নং : ২৩ এ বয়স : 38 লিঙ্গ : মহিলা	LQW2541460 ফটো উপলব্ধ	134 নাম : খনশ্ৰী বড়ো স্বামীৰ নাম: বুবমল বড়ো ঘৰ নং : 24 বয়স : 48 লিঙ্গ : মহিলা	LQW4935562 ফটো উপলব্ধ	# 135 নাম : ফেৰেংগা ব্ৰহ্ম পিতাৰ নাম: কুলন ব্ৰহ্ম ঘৰ নং : ৩০ বয়স : 24 লিঙ্গ : পুৰুষ	LQW0500827 ফটো উপলব্ধ
S 136 নাম : শিৱা ৰামচিয়াৰী পিতাৰ নাম: ভবেন ৰামচিয়াৰী ঘৰ নং : 31 বয়স : 30 লিঙ্গ : পুৰুষ	CLC1675850 ফটো উপলব্ধ	S 137 নাম : কাজেশী ব্ৰহ্ম পিতাৰ নাম: হেমা ব্ৰহ্ম ঘৰ নং : ৩২ বয়স : 27 লিঙ্গ : মহিলা	LQW0226472 ফটো উপলব্ধ	138 নাম : হৰেন্দ্ৰ ব্ৰহ্ম পিতাৰ নাম: ৰানখেং ব্ৰহ্ম ঘৰ নং : 35ক বয়স : 52 লিঙ্গ : পুৰুষ	LQW1122597 ফটো উপলব্ধ
139 নাম : অজিত তিকী পিতাৰ নাম: বিজয় তিকী ঘৰ নং : 41 বয়স : 21 লিঙ্গ : পুৰুষ	LQW2003721 ফটো উপলব্ধ	# 140 নাম : পানমতি হৰিজন স্বামীৰ নাম: চাবুলাল ঘৰ নং : ৫২ বয়স : 53 লিঙ্গ : মহিলা	LQW3435458 ফটো উপলব্ধ	141 নাম : গোপাল দাস পিতাৰ নাম: মতিলাল ঘৰ নং : ৫২ বয়স : 48 লিঙ্গ : পুৰুষ	LQW3435470 ফটো উপলব্ধ
# 142 নাম : বেন ৰাভা স্বামীৰ নাম: নৰেশ কুমাৰ দাস ঘৰ নং : ৫২ বয়স : 44 লিঙ্গ : মহিলা	LQW3440628 ফটো উপলব্ধ	# 143 নাম : নৰেশ হৰিজন পিতাৰ নাম: মতিলাল হৰিজন ঘৰ নং : ৫২ বয়স : 38 লিঙ্গ : পুৰুষ	LQW3435516 ফটো উপলব্ধ	# 144 নাম : ইন্দিৰা দাস পিতাৰ নাম: মতিলাল দাস ঘৰ নং : ৫২ বয়স : 38 লিঙ্গ : মহিলা	LQW3435527 ফটো উপলব্ধ
145 নাম : শিবম দাস পিতাৰ নাম: গোপাল দাস ঘৰ নং : 52 বয়স : 30 লিঙ্গ : পুৰুষ	LQW1472687 ফটো উপলব্ধ	146 নাম : দীপা দাস পিতাৰ নাম: গোপাল দাস ঘৰ নং : 52 বয়স : 29 লিঙ্গ : মহিলা	LQW1472679 ফটো উপলব্ধ	147 নাম : প্ৰমিলা হৰিজন স্বামীৰ নাম: লালসিং ঘৰ নং : ৫৩ বয়স : 58 লিঙ্গ : মহিলা	LQW3435549 ফটো উপলব্ধ
148 নাম : কনক হৰিজন পিতাৰ নাম: লালসিং ঘৰ নং : ৫৩ বয়স : 43 লিঙ্গ : পুৰুষ	LQW3435550 ফটো উপলব্ধ	149 নাম : অনিতা মেধি স্বামীৰ নাম: কৃষ্ণ ঘৰ নং : ৫৪ বয়স : 78 লিঙ্গ : মহিলা	LQW3435561 ফটো উপলব্ধ	150 নাম : নিৰ মেধি স্বামীৰ নাম: ৰনজিত মেধি ঘৰ নং : ৫৪ বয়স : 46 লিঙ্গ : মহিলা	LQW3435583 ফটো উপলব্ধ



<p>E 151 LQW3435594</p> <p>নাম : মনজিত মেধি পিতাৰ নাম: কৃষ্ণ মেধি ঘৰ নং : ৫৪ বয়স : ৪৩ লিঙ্গ : পুৰুষ</p> <p>ফটো উপলব্ধ</p>	<p>152 LQW3435607</p> <p>নাম : বিনা মেধি স্বামীৰ নাম: মনজিত মেধি ঘৰ নং : ৫৪ বয়স : 40 লিঙ্গ : মহিলা</p> <p>ফটো উপলব্ধ</p>	<p>153 LQW0215228</p> <p>নাম : কমল মেধী মাতৃৰ নাম: নিৰু ঘৰ নং : ৫৪ বয়স : 29 লিঙ্গ : পুৰুষ</p> <p>ফটো উপলব্ধ</p>
<p>154 XHA0123554</p> <p>নাম : বিমল মেধি পিতাৰ নাম: ৰঞ্জিত মেধি ঘৰ নং : 54 বয়স : 27 লিঙ্গ : পুৰুষ</p> <p>ফটো উপলব্ধ</p>	<p>155 XHA0052944</p> <p>নাম : অৰ্পনা মেধী স্বামীৰ নাম: কমল ঘৰ নং : 58 বয়স : 35 লিঙ্গ : মহিলা</p> <p>ফটো উপলব্ধ</p>	<p>156 LQW0368753</p> <p>নাম : টুটমণি মেধি পিতাৰ নাম: মনজিত মেধি ঘৰ নং : ৫৮ বয়স : 27 লিঙ্গ : পুৰুষ</p> <p>ফটো উপলব্ধ</p>
<p>157 LQW0368803</p> <p>নাম : জিতু মেধি পিতাৰ নাম: মনজিত মেধি ঘৰ নং : ৫৮ বয়স : 27 লিঙ্গ : পুৰুষ</p> <p>ফটো উপলব্ধ</p>	<p>S 158 LQW0385559</p> <p>নাম : বিৱেক আনন্দ ৰডো পিতাৰ নাম: পূৰ্ণ ৰডো ঘৰ নং : ৫৮ বয়স : 25 লিঙ্গ : পুৰুষ</p> <p>ফটো উপলব্ধ</p>	<p>159 LQW0465732</p> <p>নাম : ধৰ্মেশ্বৰ বডো পিতাৰ নাম: সুৰেন বডো ঘৰ নং : 61 বয়স : 24 লিঙ্গ : পুৰুষ</p> <p>ফটো উপলব্ধ</p>
<p>160 LQW1431956</p> <p>নাম : নয়ন মনি কলিতা মাতৃৰ নাম: অনু কলিত ঘৰ নং : 62 বয়স : 24 লিঙ্গ : পুৰুষ</p> <p>ফটো উপলব্ধ</p>	<p>161 LQW3435629</p> <p>নাম : মায়নিতী দাস স্বামীৰ নাম: নৰেশ্বৰ ঘৰ নং : ৭৪ বয়স : 68 লিঙ্গ : মহিলা</p> <p>ফটো উপলব্ধ</p>	<p>162 LQW3435630</p> <p>নাম : হৰেন দাস পিতাৰ নাম: নৰেশ্বৰ দাস ঘৰ নং : ৭৪ বয়স : 48 লিঙ্গ : পুৰুষ</p> <p>ফটো উপলব্ধ</p>
<p>163 LQW3435641</p> <p>নাম : অনিমা দাস স্বামীৰ নাম: হৰেন দাস ঘৰ নং : ৭৪ বয়স : 45 লিঙ্গ : মহিলা</p> <p>ফটো উপলব্ধ</p>	<p>164 LQW3435652</p> <p>নাম : ডালিম দাস পিতাৰ নাম: নৰেশ্বৰ ঘৰ নং : ৭৪ বয়স : 43 লিঙ্গ : পুৰুষ</p> <p>ফটো উপলব্ধ</p>	<p># 165 LQW1524107</p> <p>নাম : জুডিকা দৈমাৰী স্বামীৰ নাম: ৰাজু স্বৰ্গীয়াৰী ঘৰ নং : ৭৪ ক বয়স : 42 লিঙ্গ : মহিলা</p> <p>ফটো উপলব্ধ</p>
<p>S 166 LQW3440639</p> <p>নাম : মইনা দাস পিতাৰ নাম: নৰেশ্বৰ দাস ঘৰ নং : ৭৪ বয়স : 41 লিঙ্গ : মহিলা</p> <p>ফটো উপলব্ধ</p>	<p>167 LQW3435663</p> <p>নাম : ফনিনী দাস পিতাৰ নাম: নৰেশ্বৰ ঘৰ নং : ৭৪ বয়স : 38 লিঙ্গ : মহিলা</p> <p>ফটো উপলব্ধ</p>	<p>168 LQW3440617</p> <p>নাম : অঞ্জলী দাস অন্যান্য: গগন দাস ঘৰ নং : ৭৪ বয়স : 36 লিঙ্গ : মহিলা</p> <p>ফটো উপলব্ধ</p>
<p>169 LQW3440640</p> <p>নাম : উৰ্মিলা দাস স্বামীৰ নাম: ডালিম দাস ঘৰ নং : ৭৪ বয়স : 35 লিঙ্গ : মহিলা</p> <p>ফটো উপলব্ধ</p>	<p># 170 LQW0499186</p> <p>নাম : ভনিতা মেধি মাতৃৰ নাম: অঞ্জলী মেধি ঘৰ নং : ৭৪ বয়স : 20 লিঙ্গ : মহিলা</p> <p>ফটো উপলব্ধ</p>	<p>171 LQW1523745</p> <p>নাম : জিনভাৰ শ্বৰ্গীয়াৰী মাতৃৰ নাম: হিমাণী শ্বৰ্গীয়াৰী ঘৰ নং : ৭৪ বয়স : 22 লিঙ্গ : মহিলা</p> <p>ফটো উপলব্ধ</p>
<p>172 LQW3440662</p> <p>নাম : ৰাজু স্বৰ্গীয়াৰী পিতাৰ নাম: গোবিন্দ স্বৰ্গীয়াৰী ঘৰ নং : ৭৪ক বয়স : 46 লিঙ্গ : মহিলা</p> <p>ফটো উপলব্ধ</p>	<p>173 LQW3440651</p> <p>নাম : হিমাণী মচাহাৰী স্বামীৰ নাম: ৰাজু স্বৰ্গীয়াৰী ঘৰ নং : ৭৪ক বয়স : 32 লিঙ্গ : মহিলা</p> <p>ফটো উপলব্ধ</p>	<p>174 LQW0330928</p> <p>নাম : মধুকমাৰী গুপ্তা পিতাৰ নাম: বিনোদ গুপ্তা ঘৰ নং : ৭৫ বয়স : 26 লিঙ্গ : মহিলা</p> <p>ফটো উপলব্ধ</p>
<p>175 LQW1504448</p> <p>নাম : শচীন কুমাৰ গুপ্তা পিতাৰ নাম: বিনোদ গুপ্তা ঘৰ নং : 75 বয়স : 22 লিঙ্গ : পুৰুষ</p> <p>ফটো উপলব্ধ</p>	<p>176 LQW3435685</p> <p>নাম : বিনোদ গুপ্তা পিতাৰ নাম: ৰামবিলাস ঘৰ নং : ৭৮ বয়স : 43 লিঙ্গ : পুৰুষ</p> <p>ফটো উপলব্ধ</p>	<p>177 LQW3435696</p> <p>নাম : অনিতা গুপ্তা স্বামীৰ নাম: বিনোদ ঘৰ নং : ৭৮ বয়স : 40 লিঙ্গ : মহিলা</p> <p>ফটো উপলব্ধ</p>
<p>178 LQW3435709</p> <p>নাম : নাগো গুপ্তা পিতাৰ নাম: ৰামবিলাস ঘৰ নং : ৭৮ বয়স : 38 লিঙ্গ : পুৰুষ</p> <p>ফটো উপলব্ধ</p>	<p>179 LQW1912625</p> <p>নাম : কিৰন কুমাৰী স্বামীৰ নাম: নাগো গুপ্তা ঘৰ নং : ৭৮ বয়স : 36 লিঙ্গ : মহিলা</p> <p>ফটো উপলব্ধ</p>	<p>180 LQW0432047</p> <p>নাম : দিপামনি ৰাজবংশী স্বামীৰ নাম: ফনিন দাস ঘৰ নং : 78 বয়স : 25 লিঙ্গ : মহিলা</p> <p>ফটো উপলব্ধ</p>



181 নাম : বুপাল কুমাৰী গুপ্তা পিতাৰ নাম: নাগো গুপ্তা ঘৰ নং : 78 বয়স : 23 লিঙ্গ : মহিলা	LQW0488296 ফটো উপলব্ধ	# 182 নাম : দিম্পল দাস পিতাৰ নাম: হৰেন দাস ঘৰ নং : ৭৪ বয়স : 22 লিঙ্গ : পুৰুষ	LQW0431809 ফটো উপলব্ধ	183 নাম : সানি গুপ্তা পিতাৰ নাম: নাগো গুপ্তা ঘৰ নং : 78 বয়স : 21 লিঙ্গ : পুৰুষ	XHA0042267 ফটো উপলব্ধ
184 নাম : বিম্বিম গুপ্তা পিতাৰ নাম: নাগো গুপ্তা ঘৰ নং : 78 বয়স : 20 লিঙ্গ : মহিলা	XHA0026302 ফটো উপলব্ধ	# 185 নাম : বিমা বড়ো পিতাৰ নাম: গন্ধু ৰাম বড়ো ঘৰ নং : ৮৪ বয়স : 28 লিঙ্গ : মহিলা	LQW0230136 ফটো উপলব্ধ	186 নাম : গোকৰাম বৰো পিতাৰ নাম: কলা ঘৰ নং : ৮৯ বয়স : 68 লিঙ্গ : পুৰুষ	LQW3435710 ফটো উপলব্ধ
187 নাম : সুশীলা বড়ো স্বামীৰ নাম: গোকৰাম বৰো ঘৰ নং : ৮৯ বয়স : 58 লিঙ্গ : মহিলা	LQW3435721 ফটো উপলব্ধ	188 নাম : ভিসা ৰাম বড়ো পিতাৰ নাম: গোকৰাম বড়ো ঘৰ নং : ৮৯ বয়স : 34 লিঙ্গ : পুৰুষ	LQW3440924 ফটো উপলব্ধ	189 নাম : ডালিমী বড়ো স্বামীৰ নাম: ভিসা ৰাম বড়ো ঘৰ নং : 89 বয়স : 34 লিঙ্গ : মহিলা	LQW1502426 ফটো উপলব্ধ
E 190 নাম : পংকজ কলিতা পিতাৰ নাম: অধিকা কলিতা ঘৰ নং : 95 বয়স : 26 লিঙ্গ : পুৰুষ	LQW0489096 ফটো উপলব্ধ	191 নাম : দিপেন বসুমতাৰী পিতাৰ নাম: খৰ্গেশ্বৰ বসুমতাৰী ঘৰ নং : 111 বয়স : 47 লিঙ্গ : পুৰুষ	LQW0485573 ফটো উপলব্ধ	192 নাম : ইলা বন্ধু স্বামীৰ নাম: দিপেন বসুমতাৰী ঘৰ নং : 111 বয়স : 43 লিঙ্গ : মহিলা	LQW0114934 ফটো উপলব্ধ
# 193 নাম : সম্ৰাট গয়াৰী পিতাৰ নাম: বিজয় গৈয়াৰী ঘৰ নং : ১৬১ বয়স : 37 লিঙ্গ : পুৰুষ	LQW3435732 ফটো উপলব্ধ	194 নাম : অঞ্জীমা বসুমতাৰী পিতাৰ নাম: দিপেন বসুমতাৰী ঘৰ নং : 111 বয়স : 21 লিঙ্গ : মহিলা	LQW1993740 ফটো উপলব্ধ	195 নাম : বিনা হালৈ স্বামীৰ নাম: উমেশ ঘৰ নং : ১১৬ বয়স : 58 লিঙ্গ : মহিলা	LQW3435798 ফটো উপলব্ধ
196 নাম : ৰিতা বৈশ্য স্বামীৰ নাম: ধিৰাজ হালৈ ঘৰ নং : ১১৬ বয়স : 41 লিঙ্গ : মহিলা	LQW3440333 ফটো উপলব্ধ	197 নাম : ধিৰাজ কুমাৰ হালৈ পিতাৰ নাম: উমেশ ঘৰ নং : ১১৬ বয়স : 41 লিঙ্গ : পুৰুষ	LQW3435801 ফটো উপলব্ধ	198 নাম : নৰেন হালৈ পিতাৰ নাম: উমেশ ঘৰ নং : ১১৬ বয়স : 37 লিঙ্গ : পুৰুষ	LQW3435812 ফটো উপলব্ধ
199 নাম : দ্বিজেন হালৈ পিতাৰ নাম: থনুৰাম হালৈ ঘৰ নং : ১১৭ বয়স : 63 লিঙ্গ : পুৰুষ	LQW3435823 ফটো উপলব্ধ	200 নাম : মনোমতী হালৈ স্বামীৰ নাম: দ্বিজেন হালৈ ঘৰ নং : ১১৭ বয়স : 58 লিঙ্গ : মহিলা	LQW3435834 ফটো উপলব্ধ	201 নাম : ভনিতা হালৈ পিতাৰ নাম: দ্বিজেন হালৈ ঘৰ নং : ১১৭ বয়স : 33 লিঙ্গ : মহিলা	LQW1912636 ফটো উপলব্ধ
202 নাম : মিনাল হালৈ পিতাৰ নাম: দ্বিজেন হালৈ ঘৰ নং : ১১৭ বয়স : 31 লিঙ্গ : পুৰুষ	LQW1912647 ফটো উপলব্ধ	203 নাম : গাৰ্গী হালৈ পিতাৰ নাম: দ্বিজেন হালৈ ঘৰ নং : ১১৭ বয়স : 25 লিঙ্গ : মহিলা	LQW0369819 ফটো উপলব্ধ	204 নাম : যোগেন বৰ্মন পিতাৰ নাম: প্ৰভাত ঘৰ নং : ১১৯ বয়স : 58 লিঙ্গ : পুৰুষ	LQW3435889 ফটো উপলব্ধ
205 নাম : অলকা বৰ্মন স্বামীৰ নাম: যোগেন বৰ্মন ঘৰ নং : ১১৯ বয়স : 56 লিঙ্গ : মহিলা	LQW3435890 ফটো উপলব্ধ	E 206 নাম : বনদেবী ডেকা স্বামীৰ নাম: জলিট ঘৰ নং : ১২০ বয়স : ৪৪ লিঙ্গ : মহিলা	LQW3435947 ফটো উপলব্ধ	207 নাম : ৰজনী ডেকা পিতাৰ নাম: জলিট ঘৰ নং : ১২০ বয়স : 54 লিঙ্গ : পুৰুষ	LQW3435958 ফটো উপলব্ধ
208 নাম : দিলিপ কুমাৰ ডেকা পিতাৰ নাম: জলিট ঘৰ নং : ১২০ বয়স : 52 লিঙ্গ : পুৰুষ	LQW3435970 ফটো উপলব্ধ	209 নাম : ৰেন ডেকা স্বামীৰ নাম: দিলীপ ঘৰ নং : ১২০ বয়স : 49 লিঙ্গ : মহিলা	LQW3435981 ফটো উপলব্ধ	210 নাম : কবিতা ডেকা স্বামীৰ নাম: ৰজনী ডেকা ঘৰ নং : ১২০ বয়স : 45 লিঙ্গ : মহিলা	LQW3435969 ফটো উপলব্ধ



211 নাম : জয়ন্ত ডেকা পিতাৰ নাম: দিলীপ কুমাৰ ডেকা ঘৰ নং : 120 বয়স : 30 লিঙ্গ : পুৰুষ	LQW0010769 ফটো উপলব্ধ	212 নাম : বাধা ডেকা পিতাৰ নাম: দিলীপ ডেকা ঘৰ নং : 120 বয়স : 24 লিঙ্গ : মহিলা	LQW2021772 ফটো উপলব্ধ	213 নাম : বৃষ্টি ডেকা পিতাৰ নাম: বজনি ডেকা ঘৰ নং : 120 বয়স : 24 লিঙ্গ : মহিলা	LQW0487025 ফটো উপলব্ধ
214 নাম : সন্ধ্যা ডেকা পিতাৰ নাম: দিলীপ কুঃ ডেকা ঘৰ নং : 120 বয়স : 21 লিঙ্গ : মহিলা	XHA0053470 ফটো উপলব্ধ	215 নাম : কংকনা ডেকা পিতাৰ নাম: বজনি ডেকা ঘৰ নং : 120 বয়স : 20 লিঙ্গ : মহিলা	XHA0153957 ফটো উপলব্ধ	216 নাম : নামতী ব্ৰহ্ম স্বামীৰ নাম: কৰুনা ব্ৰহ্ম ঘৰ নং : 121 বয়স : 48 লিঙ্গ : মহিলা	LQW3436019 ফটো উপলব্ধ
217 নাম : ললিত চন্দ্ৰ ব্ৰহ্ম পিতাৰ নাম: চণ্ডী বাম ব্ৰহ্ম ঘৰ নং : 121 বয়স : 48 লিঙ্গ : পুৰুষ	LQW3436020 ফটো উপলব্ধ	218 নাম : মৌনাবিলি বামছীয়াৰী স্বামীৰ নাম: ললিত ব্ৰহ্ম ঘৰ নং : 121 বয়স : 46 লিঙ্গ : মহিলা	LQW3436031 ফটো উপলব্ধ	219 নাম : প্ৰবিন ব্ৰহ্ম পিতাৰ নাম: চণ্ডী ঘৰ নং : 121 বয়স : 43 লিঙ্গ : পুৰুষ	LQW3436064 ফটো উপলব্ধ
220 নাম : ফুংবিলি ব্ৰহ্ম স্বামীৰ নাম: বনমালী ব্ৰহ্ম ঘৰ নং : 121 বয়স : 41 লিঙ্গ : মহিলা	LQW3440344 ফটো উপলব্ধ	221 নাম : বনমালী ব্ৰহ্ম পিতাৰ নাম: চণ্ডী ঘৰ নং : 121 বয়স : 40 লিঙ্গ : পুৰুষ	LQW3436053 ফটো উপলব্ধ	222 নাম : বেলা ব্ৰহ্ম স্বামীৰ নাম: প্ৰবিন ব্ৰহ্ম ঘৰ নং : 121 বয়স : 37 লিঙ্গ : মহিলা	GGF5238540 ফটো উপলব্ধ
S 223 নাম : দিপালী ব্ৰহ্ম স্বামীৰ নাম: অমৃত ব্ৰহ্ম ঘৰ নং : 121 বয়স : 32 লিঙ্গ : মহিলা	LQW0339200 ফটো উপলব্ধ	224 নাম : সুজ ব্ৰহ্ম পিতাৰ নাম: ললিত ব্ৰহ্ম ঘৰ নং : 121 বয়স : 30 লিঙ্গ : মহিলা	LQW0011288 ফটো উপলব্ধ	225 নাম : অমৃত ব্ৰহ্ম পিতাৰ নাম: কৰুনা ব্ৰহ্ম ঘৰ নং : 121 বয়স : 28 লিঙ্গ : পুৰুষ	LQW0011346 ফটো উপলব্ধ
226 নাম : উৰ্মিলা ব্ৰহ্ম পিতাৰ নাম: কৰুনা ব্ৰহ্ম ঘৰ নং : 121 বয়স : 25 লিঙ্গ : মহিলা	LQW0423376 ফটো উপলব্ধ	227 নাম : ববল ব্ৰহ্ম পিতাৰ নাম: ললিত চন্দ্ৰ ব্ৰহ্ম ঘৰ নং : 121 বয়স : 25 লিঙ্গ : পুৰুষ	XHA0120980 ফটো উপলব্ধ	228 নাম : দেবেন বসুমতাৰী পিতাৰ নাম: ধৰ্মে ঘৰ নং : 123 বয়স : 78 লিঙ্গ : পুৰুষ	LQW3436075 ফটো উপলব্ধ
229 নাম : মিনিশ্ৰী বসুমতাৰী পিতাৰ নাম: দেবেন বসুমতাৰী ঘৰ নং : 123 বয়স : 49 লিঙ্গ : মহিলা	LQW3440355 ফটো উপলব্ধ	230 নাম : জয়মতী বসুমতাৰী স্বামীৰ নাম: উদয় বসুমতাৰী ঘৰ নং : 123 বয়স : 48 লিঙ্গ : মহিলা	LQW3436100 ফটো উপলব্ধ	231 নাম : গনেশ বসুমতাৰী পিতাৰ নাম: দেবেন ঘৰ নং : 123 বয়স : 38 লিঙ্গ : পুৰুষ	LQW3436133 ফটো উপলব্ধ
232 নাম : বংগীনা বসুমতাৰী স্বামীৰ নাম: গনেশ বসুমতাৰী ঘৰ নং : 123 বয়স : 30 লিঙ্গ : মহিলা	LQW3440673 ফটো উপলব্ধ	233 নাম : নয়নমনি বসুমতাৰী পিতাৰ নাম: উদয় বসুমতাৰী ঘৰ নং : 123 বয়স : 25 লিঙ্গ : মহিলা	LQW0323089 ফটো উপলব্ধ	# 234 নাম : বিদ্যাত কলিতা পিতাৰ নাম: জগেশ কলিতা ঘৰ নং : 122 বয়স : 35 লিঙ্গ : পুৰুষ	LQW0302752 ফটো উপলব্ধ
235 নাম : জন একা পিতাৰ নাম: কাৰলুচ একা ঘৰ নং : 126 বয়স : 52 লিঙ্গ : পুৰুষ	LQW3436235 ফটো উপলব্ধ	236 নাম : আব্ৰাহাম একা পিতাৰ নাম: কাৰলুচ একা ঘৰ নং : 126 বয়স : 52 লিঙ্গ : পুৰুষ	LQW3436279 ফটো উপলব্ধ	237 নাম : মাৰগ্ৰেট একা পিতাৰ নাম: কলুএস একা ঘৰ নং : 126 বয়স : 51 লিঙ্গ : মহিলা	LQW0257071 ফটো উপলব্ধ
238 নাম : আলেচ একা স্বামীৰ নাম: জন একা ঘৰ নং : 126 বয়স : 50 লিঙ্গ : মহিলা	LQW3436246 ফটো উপলব্ধ	239 নাম : ৰীতা একা স্বামীৰ নাম: আব্ৰাহাম একা ঘৰ নং : 126 বয়স : 43 লিঙ্গ : মহিলা	LQW3436280 ফটো উপলব্ধ	240 নাম : জুকিম একা পিতাৰ নাম: কালুছ একা ঘৰ নং : 126 বয়স : 42 লিঙ্গ : পুৰুষ	LQW3436304 ফটো উপলব্ধ



# 241 নাম : চিলমাস্তী একা পিতাৰ নাম: বেলাচুছ গাড়ী ঘৰ নং : ১৫৪ বয়স : 40 লিঙ্গ : মহিলা	LQW3436291 ফটো উপলব্ধ	242 নাম : বিতা একা স্বামীৰ নাম: জুকিম একা ঘৰ নং : ১২৬ বয়স : 34 লিঙ্গ : মহিলা	LQW0344184 ফটো উপলব্ধ	243 নাম : নিমিছা একা পিতাৰ নাম: আব্রাহাম একা ঘৰ নং : ১২৬ বয়স : 26 লিঙ্গ : মহিলা	LQW0324103 ফটো উপলব্ধ
244 নাম : আকাশ একা পিতাৰ নাম: জন একা ঘৰ নং : 126 বয়স : 22 লিঙ্গ : পুৰুষ	LQW1527621 ফটো উপলব্ধ	245 নাম : বিমান একা পিতাৰ নাম: আব্রাহাম একা ঘৰ নং : ১২৬ বয়স : 19 লিঙ্গ : পুৰুষ	XHA0149559 ফটো উপলব্ধ	246 নাম : তেৰেচা মুণ্ডা স্বামীৰ নাম: ফ্রানচিচ ঘৰ নং : ১২৭ বয়স : 68 লিঙ্গ : মহিলা	LQW3436326 ফটো উপলব্ধ
# 247 নাম : ইচাক মুণ্ডা পিতাৰ নাম: ফ্রানচিচ ঘৰ নং : ১২৭ বয়স : 58 লিঙ্গ : পুৰুষ	LQW3436337 ফটো উপলব্ধ	248 নাম : বনু মুণ্ডা স্বামীৰ নাম: ইচাগ মুণ্ডা ঘৰ নং : ১২৭ বয়স : 53 লিঙ্গ : মহিলা	LQW3436348 ফটো উপলব্ধ	249 নাম : নিকুলাচ হাঞ্চ পিতাৰ নাম: ফ্রান্সিচ হাঞ্চ ঘৰ নং : ১২৭ বয়স : 39 লিঙ্গ : পুৰুষ	LQW1912658 ফটো উপলব্ধ
250 নাম : সুনীতা টটা স্বামীৰ নাম: নিকুলাচ হাঞ্চ ঘৰ নং : 127 বয়স : 32 লিঙ্গ : মহিলা	LQW0428664 ফটো উপলব্ধ	251 নাম : মাগদালী হাঞ্চ স্বামীৰ নাম: জহান ঘৰ নং : ১২৮ বয়স : 68 লিঙ্গ : মহিলা	LQW3436359 ফটো উপলব্ধ	252 নাম : মাইকেল হাঞ্চ মাতৃৰ নাম: মাগদালী ঘৰ নং : ১২৮ বয়স : 34 লিঙ্গ : পুৰুষ	LQW0152306 ফটো উপলব্ধ
253 নাম : বালামদিনা হাঞ্চ স্বামীৰ নাম: মাইকেল হাঞ্চ ঘৰ নং : 128 বয়স : 30 লিঙ্গ : মহিলা	LQW1126994 ফটো উপলব্ধ	254 নাম : ফ্রান্সিস হাঞ্চ পিতাৰ নাম: চেলেম হাঞ্চ ঘৰ নং : ১২৯ বয়স : 21 লিঙ্গ : পুৰুষ	XHA0141853 ফটো উপলব্ধ	255 নাম : উৰচেলা এক কা স্বামীৰ নাম: গেৰগেৰী এক কা ঘৰ নং : ১৩০ বয়স : 53 লিঙ্গ : মহিলা	LQW3436417 ফটো উপলব্ধ
256 নাম : গ্ৰেগৰী একা পিতাৰ নাম: সুকৰাম একা ঘৰ নং : ১৩০ বয়স : 53 লিঙ্গ : পুৰুষ	LQW3436406 ফটো উপলব্ধ	257 নাম : এৰবেনচিয়া একা পিতাৰ নাম: গ্ৰেগৰী একা ঘৰ নং : ১৩০ বয়স : 33 লিঙ্গ : মহিলা	LQW1912670 ফটো উপলব্ধ	258 নাম : জুলি একা পিতাৰ নাম: গেৰগেৰী একা ঘৰ নং : ১৩০ বয়স : 30 লিঙ্গ : মহিলা	LQW1912669 ফটো উপলব্ধ
# 259 নাম : লানচিত একা পিতাৰ নাম: গেৰগেৰী একা ঘৰ নং : 130 বয়স : 27 লিঙ্গ : পুৰুষ	LQW0416818 ফটো উপলব্ধ	260 নাম : নিকদিম একা পিতাৰ নাম: গ্ৰেগৰী একা ঘৰ নং : 130 বয়স : 23 লিঙ্গ : পুৰুষ	LQW1492024 ফটো উপলব্ধ	261 নাম : পাউলিমা হাঞ্চ স্বামীৰ নাম: নেপলিয়ন হাঞ্চ ঘৰ নং : ১৩১ বয়স : 48 লিঙ্গ : মহিলা	LQW3436440 ফটো উপলব্ধ
262 নাম : নেপলিয়ন হাঞ্চ পিতাৰ নাম: হেলাৰিউচ হাঞ্চ ঘৰ নং : ১৩১ বয়স : 48 লিঙ্গ : পুৰুষ	LQW3436439 ফটো উপলব্ধ	# 263 নাম : বাহুল হাঞ্চ পিতাৰ নাম: নেপলিয়ন হাঞ্চ ঘৰ নং : ১৩১ বয়স : 22 লিঙ্গ : পুৰুষ	LQW1524073 ফটো উপলব্ধ	264 নাম : ইলিয়াচ পিতাৰ নাম: বেঞ্জামিন ঘৰ নং : ১৩২ বয়স : 58 লিঙ্গ : পুৰুষ	LQW3436462 ফটো উপলব্ধ
265 নাম : ফিলিসীতা স্বামীৰ নাম: ইলিয়াচ ঘৰ নং : ১৩২ বয়স : 53 লিঙ্গ : মহিলা	LQW3436473 ফটো উপলব্ধ	266 নাম : প্ৰেমলতা চুৰিন স্বামীৰ নাম: ইন্প্ৰেণ্ট একা ঘৰ নং : 132 বয়স : 31 লিঙ্গ : মহিলা	XHA0104273 ফটো উপলব্ধ	267 নাম : ইন্প্ৰেণ্ট একা পিতাৰ নাম: এলিয়াচ একা ঘৰ নং : ১৩২ বয়স : 30 লিঙ্গ : পুৰুষ	LQW0016949 ফটো উপলব্ধ
268 নাম : জন পলু একা পিতাৰ নাম: ইলিয়াছ একা ঘৰ নং : 132 বয়স : 23 লিঙ্গ : পুৰুষ	LQW1464858 ফটো উপলব্ধ	# 269 নাম : টিনা কলিতা স্বামীৰ নাম: মতি কলিতা ঘৰ নং : 132ক বয়স : 52 লিঙ্গ : মহিলা	LQW0484451 ফটো উপলব্ধ	270 নাম : মিনা কলিতা পিতাৰ নাম: মতি কলিতা ঘৰ নং : 132 ক বয়স : 30 লিঙ্গ : মহিলা	LQW0490250 ফটো উপলব্ধ



271 নাম : আন্ধেৰিয়াচ তিকী পিতাৰ নাম: পিউচ তিকী ঘৰ নং : ১৩৩ বয়স : 63 লিঙ্গ : পুৰুষ	LQW3436495 ফটো উপলব্ধ	272 নাম : বাছিল তিকী পিতাৰ নাম: আন্ধেৰিয়াচ তিকী ঘৰ নং : ১৩৩ বয়স : 38 লিঙ্গ : পুৰুষ	LQW3440366 ফটো উপলব্ধ	273 নাম : অশোক তিকী পিতাৰ নাম: আন্ধেৰিয়াচ তিকী ঘৰ নং : ১৩৩ বয়স : 36 লিঙ্গ : পুৰুষ	LQW3436520 ফটো উপলব্ধ
274 নাম : ববনিউচ তিকী পিতাৰ নাম: আন্ধেৰিয়াচ তিকী ঘৰ নং : ১৩৩ বয়স : 32 লিঙ্গ : পুৰুষ	LQW3436531 ফটো উপলব্ধ	275 নাম : মঞ্জলা বাড়া স্বামীৰ নাম: অশোক তিকী ঘৰ নং : 133 বয়স : 30 লিঙ্গ : মহিলা	LQW0434092 ফটো উপলব্ধ	276 নাম : লেও একা পিতাৰ নাম: লাদ্ৰুচ ঘৰ নং : ১৩৪ বয়স : 68 লিঙ্গ : পুৰুষ	LQW3436542 ফটো উপলব্ধ
277 নাম : দুৰাতিয়া একা স্বামীৰ নাম: লেও একা ঘৰ নং : ১৩৪ বয়স : 63 লিঙ্গ : মহিলা	LQW3436553 ফটো উপলব্ধ	278 নাম : সুৰেশ একা পিতাৰ নাম: লেও একা ঘৰ নং : ১৩৪ বয়স : 62 লিঙ্গ : পুৰুষ	LQW3436586 ফটো উপলব্ধ	279 নাম : ফিরোজ একা পিতাৰ নাম: লিও একা ঘৰ নং : ১৩৪ বয়স : 40 লিঙ্গ : পুৰুষ	LQW3436564 ফটো উপলব্ধ
280 নাম : আনজালা এক কা পিতাৰ নাম: লেও এক কা ঘৰ নং : ১৩৪ বয়স : 38 লিঙ্গ : মহিলা	LQW3436575 ফটো উপলব্ধ	281 নাম : অজিত একা পিতাৰ নাম: লেও একা ঘৰ নং : ১৩৪ বয়স : 31 লিঙ্গ : পুৰুষ	LQW1912692 ফটো উপলব্ধ	282 নাম : বিনা টপ্পো স্বামীৰ নাম: সুৰেশ একা ঘৰ নং : ১৩৪ বয়স : 31 লিঙ্গ : মহিলা	LQW0367540 ফটো উপলব্ধ
283 নাম : তিফিল একা পিতাৰ নাম: লেও একা ঘৰ নং : ১৩৪ বয়স : 30 লিঙ্গ : পুৰুষ	LQW1912681 ফটো উপলব্ধ	284 নাম : বেবেকা একা পিতাৰ নাম: লেও একা ঘৰ নং : ১৩৪ বয়স : 28 লিঙ্গ : মহিলা	LQW0154468 ফটো উপলব্ধ	285 নাম : লাজৰুহ একা পিতাৰ নাম: লেও একা ঘৰ নং : ১৩৪ বয়স : 28 লিঙ্গ : পুৰুষ	LQW0154476 ফটো উপলব্ধ
286 নাম : বিন্দিয়া একা স্বামীৰ নাম: অজিত একা ঘৰ নং : ১৩৪ বয়স : 26 লিঙ্গ : মহিলা	LQW0367607 ফটো উপলব্ধ	287 নাম : এমিল একা পিতাৰ নাম: লাদ্ৰুছ একা ঘৰ নং : 135 বয়স : 55 লিঙ্গ : পুৰুষ	LQW1503382 ফটো উপলব্ধ	288 নাম : যাচিল্টা একা স্বামীৰ নাম: হিমিল একা ঘৰ নং : ১৩৫ বয়স : 53 লিঙ্গ : মহিলা	LQW3436611 ফটো উপলব্ধ
289 নাম : রবেত একা পিতাৰ নাম: লাদ্ৰুচ ঘৰ নং : ১৩৫ বয়স : 48 লিঙ্গ : পুৰুষ	LQW3436622 ফটো উপলব্ধ	290 নাম : মিনা একা স্বামীৰ নাম: ববাট একা ঘৰ নং : ১৩৫ বয়স : 46 লিঙ্গ : মহিলা	LQW3436633 ফটো উপলব্ধ	S 291 নাম : টীনা একা পিতাৰ নাম: লাদ্ৰুচ এক কা ঘৰ নং : ১৩৫ বয়স : ৪৭ লিঙ্গ : মহিলা	LQW3436644 ফটো উপলব্ধ
292 নাম : প্ৰীতিমা একা পিতাৰ নাম: রবেট একা ঘৰ নং : 135 বয়স : 19 লিঙ্গ : মহিলা	XHA0113050 ফটো উপলব্ধ	293 নাম : বুদৰিজিনা এক কা স্বামীৰ নাম: লুইচ ঘৰ নং : ১৩৬ বয়স : ৪৩ লিঙ্গ : মহিলা	LQW3436666 ফটো উপলব্ধ	294 নাম : দীলফিনা একা স্বামীৰ নাম: উলিয়াম একা ঘৰ নং : ১৩৬ বয়স : 48 লিঙ্গ : মহিলা	LQW3436702 ফটো উপলব্ধ
295 নাম : চেলেবেষ্টাৰ একা পিতাৰ নাম: লুইচ ঘৰ নং : ১৩৬ বয়স : 43 লিঙ্গ : পুৰুষ	LQW3436713 ফটো উপলব্ধ	296 নাম : সঞ্জয় একা পিতাৰ নাম: লুইচ ঘৰ নং : ১৩৬ বয়স : 38 লিঙ্গ : পুৰুষ	LQW3436735 ফটো উপলব্ধ	297 নাম : আচিৰিতা একা স্বামীৰ নাম: সঞ্জয় একা ঘৰ নং : ১৩৬ বয়স : 35 লিঙ্গ : মহিলা	LQW1912705 ফটো উপলব্ধ
298 নাম : মনিকা তিকী স্বামীৰ নাম: আন্তোনি ঘৰ নং : ১৩৭ বয়স : 78 লিঙ্গ : মহিলা	LQW3436746 ফটো উপলব্ধ	299 নাম : বাজেশ তিকী পিতাৰ নাম: আন্তোনি ঘৰ নং : ১৩৭ বয়স : 43 লিঙ্গ : পুৰুষ	LQW3436768 ফটো উপলব্ধ	300 নাম : মাতিলদা তিকী স্বামীৰ নাম: বাজেশ তিকী ঘৰ নং : ১৩৭ বয়স : 40 লিঙ্গ : মহিলা	LQW3436779 ফটো উপলব্ধ

301 নাম : আমান তিকী পিতাৰ নাম: ৰাজেশ তিকী ঘৰ নং : ১৩৭ বয়স : 21 লিঙ্গ : পুৰুষ	XHA0141846 ফটো উপলব্ধ	302 নাম : হৰমায়ী ৰাজবংশী স্বামীৰ নাম: ঘনোকান্ত ঘৰ নং : ১৩৮ বয়স : 88 লিঙ্গ : মহিলা	LQW3436804 ফটো উপলব্ধ	303 নাম : মনোহৰী ৰাজবংশী পিতাৰ নাম: ঘন কান্ত ৰাজবংশী ঘৰ নং : ১৩৮ বয়স : 54 লিঙ্গ : পুৰুষ	LQW3436815 ফটো উপলব্ধ
304 নাম : কমলা ৰাজবংশী স্বামীৰ নাম: মনোহৰী ৰাজবংশী ঘৰ নং : 138 বয়স : 47 লিঙ্গ : মহিলা	LQW0019349 ফটো উপলব্ধ	305 নাম : দশৰথ দাস পিতাৰ নাম: ঘনোকান্ত দাস ঘৰ নং : ১৩৮ বয়স : 45 লিঙ্গ : পুৰুষ	LQW3436826 ফটো উপলব্ধ	306 নাম : ৰঞ্জিত ৰাজবংশী পিতাৰ নাম: ঘনোকান্ত ঘৰ নং : ১৩৮ বয়স : 43 লিঙ্গ : পুৰুষ	LQW3436837 ফটো উপলব্ধ
# 307 নাম : হিমাত্ৰী কাকতি স্বামীৰ নাম: দশৰথ দাস ঘৰ নং : ১৩৮ বয়স : 27 লিঙ্গ : মহিলা	LQW0226753 ফটো উপলব্ধ	308 নাম : অবিলাশ ৰাজবংশী পিতাৰ নাম: মনোহৰী ঘৰ নং : 138 বয়স : 20 লিঙ্গ : পুৰুষ	XHA0046409 ফটো উপলব্ধ	309 নাম : অনন্ত ৰাজবংশী পিতাৰ নাম: ঘনোকান্ত ঘৰ নং : ১৩৯ বয়স : 58 লিঙ্গ : পুৰুষ	LQW3436848 ফটো উপলব্ধ
310 নাম : পদ্ম ৰাজবংশী পিতাৰ নাম: ঘনোকান্ত ঘৰ নং : ১৩৯ বয়স : 53 লিঙ্গ : পুৰুষ	LQW3436860 ফটো উপলব্ধ	311 নাম : ভবানী ৰাজবংশী স্বামীৰ নাম: অনন্ত ঘৰ নং : ১৩৯ বয়স : 48 লিঙ্গ : মহিলা	LQW3436859 ফটো উপলব্ধ	# 312 নাম : কন্যাতি ৰাজবংশী স্বামীৰ নাম: উপেন ঘৰ নং : 139 বয়স : 32 লিঙ্গ : মহিলা	LQW0019778 ফটো উপলব্ধ
313 নাম : অনিল ৰাজবংশী পিতাৰ নাম: অনন্ত ঘৰ নং : 139 বয়স : 31 লিঙ্গ : পুৰুষ	LQW0019869 ফটো উপলব্ধ	314 নাম : নন্দিতা বৰ্মন স্বামীৰ নাম: অনিল ৰাজবংশী ঘৰ নং : 139 বয়স : 31 লিঙ্গ : মহিলা	LQW1154848 ফটো উপলব্ধ	315 নাম : হিৰক ৰাজবংশী পিতাৰ নাম: অনন্ত ঘৰ নং : 139 বয়স : 30 লিঙ্গ : পুৰুষ	LQW0019968 ফটো উপলব্ধ
316 নাম : দিপাক্ষৰ ৰাজবংশী পিতাৰ নাম: অনন্ত ৰাজবংশী ঘৰ নং : ১৩৯ বয়স : 25 লিঙ্গ : পুৰুষ	LQW0225623 ফটো উপলব্ধ	317 নাম : ডলি ৰাজবংশী পিতাৰ নাম: পদ্ম ৰাজবংশী ঘৰ নং : 139 বয়স : 24 লিঙ্গ : মহিলা	LQW0417683 ফটো উপলব্ধ	318 নাম : হিমাংশু ৰাজবংশী পিতাৰ নাম: পদ্ম ৰাজবংশী ঘৰ নং : 139 বয়স : 22 লিঙ্গ : পুৰুষ	LQW1556448 ফটো উপলব্ধ
319 নাম : দুৰ্গা ৰাজবংশী পিতাৰ নাম: ঘনোকান্ত ঘৰ নং : ১৪০ বয়স : 68 লিঙ্গ : পুৰুষ	LQW3436893 ফটো উপলব্ধ	320 নাম : মনোমতী ৰাজবংশী স্বামীৰ নাম: দুৰ্গা ঘৰ নং : ১৪০ বয়স : 56 লিঙ্গ : মহিলা	LQW3436906 ফটো উপলব্ধ	321 নাম : হিতেশ্বৰ দাস পিতাৰ নাম: দুৰ্গেশ্বৰ দাস ঘৰ নং : ১৪০ বয়স : 41 লিঙ্গ : পুৰুষ	LQW3436917 ফটো উপলব্ধ
322 নাম : অৰ্চনা হালৈ স্বামীৰ নাম: হিতেশ্বৰ দাস ঘৰ নং : ১৪০ বয়স : 37 লিঙ্গ : মহিলা	LQW0320531 ফটো উপলব্ধ	S 323 নাম : ধনেশ্বৰ ৰাজবংশী পিতাৰ নাম: দুৰ্গা ঘৰ নং : ১৪০ বয়স : 86 লিঙ্গ : পুৰুষ	LQW3436928 ফটো উপলব্ধ	E 324 নাম : বিদ্যারতী বৈশ্য স্বামীৰ নাম: মদন চন্দ্ৰ বৈশ্য ঘৰ নং : 141 বয়স : 61 লিঙ্গ : মহিলা	LQW0420430 ফটো উপলব্ধ
E 325 নাম : কমলা কান্ত হালৈ পিতাৰ নাম: কালিকান্ত হালৈ ঘৰ নং : ১৪১ বয়স : 56 লিঙ্গ : পুৰুষ	LQW0114413 ফটো উপলব্ধ	326 নাম : দিলীপকুমাৰ বৈশ্য পিতাৰ নাম: গজেন্দ্ৰ নাথ বৈশ্য ঘৰ নং : ১৪১ বয়স : 52 লিঙ্গ : পুৰুষ	LQW3436984 ফটো উপলব্ধ	327 নাম : মনোজ কুমাৰ বৈশ্য পিতাৰ নাম: গজেন্দ্ৰ নাথ বৈশ্য ঘৰ নং : ১৪১ বয়স : 51 লিঙ্গ : পুৰুষ	LQW3436973 ফটো উপলব্ধ
328 নাম : জিতুমনি বৈশ্য পিতাৰ নাম: মদন চন্দ্ৰ বৈশ্য ঘৰ নং : ১৪১ বয়স : 45 লিঙ্গ : পুৰুষ	LQW3436995 ফটো উপলব্ধ	329 নাম : গীতা বৈশ্য পিতাৰ নাম: মদন বৈশ্য ঘৰ নং : ১৪১ বয়স : 40 লিঙ্গ : মহিলা	LQW0054304 ফটো উপলব্ধ	330 নাম : মৰমী তালুকদাৰ স্বামীৰ নাম: দিলীপ বৈশ্য ঘৰ নং : 141 বয়স : 37 লিঙ্গ : মহিলা	LQW0020776 ফটো উপলব্ধ



331 নাম : জোনালী ৰাজবংশী স্বামীৰ নাম : জিতুমানি বৈশ্য ঘৰ নং : 181 বয়স : 34 লিঙ্গ : মহিলা	LQW3440684 ফটো উপলব্ধ	332 নাম : মীতা বৈশ্য মাতৃৰ নাম : বিদ্যাবতি ঘৰ নং : 141 বয়স : 29 লিঙ্গ : মহিলা	LQW0021287 ফটো উপলব্ধ	333 নাম : ৰিতু মনি বৈশ্য স্বামীৰ নাম : মনোজ কুমাৰ বৈশ্য ঘৰ নং : 141 বয়স : 26 লিঙ্গ : মহিলা	LQW1497767 ফটো উপলব্ধ
334 নাম : উপেন মেধী পিতাৰ নাম : সুনন্দ ঘৰ নং : 182 বয়স : 58 লিঙ্গ : পুৰুষ	LQW3437023 ফটো উপলব্ধ	335 নাম : গীতা মেধী স্বামীৰ নাম : উপেন ঘৰ নং : 182 বয়স : 53 লিঙ্গ : মহিলা	LQW3437034 ফটো উপলব্ধ	336 নাম : প্ৰনীতা কলিতা হালৈ স্বামীৰ নাম : কমলা কান্ত হালৈ ঘৰ নং : 182 বয়স : 37 লিঙ্গ : মহিলা	LQW0114884 ফটো উপলব্ধ
# 337 নাম : ডালিমী মেধী স্বামীৰ নাম : কমল মেধী ঘৰ নং : 182 ক বয়স : 35 লিঙ্গ : মহিলা	LQW0456442 ফটো উপলব্ধ	338 নাম : বৰ্ণালী মেধী পিতাৰ নাম : উপেন মেধী ঘৰ নং : 182 বয়স : 28 লিঙ্গ : মহিলা	LQW0156646 ফটো উপলব্ধ	# 339 নাম : কমল মেধী পিতাৰ নাম : মাধব মেধী ঘৰ নং : 182 ক বয়স : 43 লিঙ্গ : পুৰুষ	LQW0284331 ফটো উপলব্ধ
340 নাম : চক্ৰেশ্বৰ ৰাজবংশী পিতাৰ নাম : চানাবাম ঘৰ নং : 183 বয়স : 68 লিঙ্গ : পুৰুষ	LQW3437067 ফটো উপলব্ধ	341 নাম : অজয় ৰাজবংশী পিতাৰ নাম : চক্ৰেশ্বৰ ৰাজবংশী ঘৰ নং : 183 বয়স : 40 লিঙ্গ : পুৰুষ	LQW3437090 ফটো উপলব্ধ	342 নাম : পংকজ ৰাজবংশী পিতাৰ নাম : চক্ৰেশ্বৰ ঘৰ নং : 183 বয়স : 37 লিঙ্গ : পুৰুষ	LQW0156687 ফটো উপলব্ধ
343 নাম : নমিতা ৰাজবংশী স্বামীৰ নাম : পংকজ ৰাজবংশী ঘৰ নং : 183 বয়স : 31 লিঙ্গ : মহিলা	LQW0114652 ফটো উপলব্ধ	344 নাম : পূৰ্ণিমা দাস স্বামীৰ নাম : অজয় ৰাজবংশী ঘৰ নং : 183 বয়স : 30 লিঙ্গ : মহিলা	LQW0355214 ফটো উপলব্ধ	# 345 নাম : লাভণ্য প্ৰভা শৰ্ম্মীয়াৰী স্বামীৰ নাম : ৰাজেন খাখলাৰী ঘৰ নং : 186 বয়স : 61 লিঙ্গ : মহিলা	LQW3437125 ফটো উপলব্ধ
S 346 নাম : দিপামণি শৰ্ম্মীয়াৰী পিতাৰ নাম : বিপিন শৰ্ম্মীয়াৰী ঘৰ নং : 144 বয়স : 25 লিঙ্গ : মহিলা	LQW0484840 ফটো উপলব্ধ	347 নাম : ৰাজেন খাখলাৰী পিতাৰ নাম : থোপছা ৰাম খাখলাৰী ঘৰ নং : 186 বয়স : 65 লিঙ্গ : পুৰুষ	LQW3437136 ফটো উপলব্ধ	348 নাম : ৰৈমালি খাখলাৰী পিতাৰ নাম : ৰাজেন খাখলাৰী ঘৰ নং : 186 বয়স : 43 লিঙ্গ : মহিলা	LQW3437147 ফটো উপলব্ধ
349 নাম : অনৰু খাখলাৰী পিতাৰ নাম : ৰাজেন খাখলাৰী ঘৰ নং : 186 বয়স : 36 লিঙ্গ : পুৰুষ	LQW3440388 ফটো উপলব্ধ	350 নাম : কঞ্জু বানী বড়ো স্বামীৰ নাম : অনাৰু খাখলাৰী ঘৰ নং : 146 বয়স : 36 লিঙ্গ : মহিলা	GGF2322363 ফটো উপলব্ধ	S 351 নাম : ৰাজেশ দাস পিতাৰ নাম : মতিলাল হৰিজন ঘৰ নং : 146 ক বয়স : 43 লিঙ্গ : পুৰুষ	LQW3435492 ফটো উপলব্ধ
352 নাম : লংকেশ্বৰ ব্ৰহ্ম পিতাৰ নাম : দাৰেন ব্ৰহ্ম ঘৰ নং : 186 ক বয়স : 47 লিঙ্গ : পুৰুষ	LQW3440902 ফটো উপলব্ধ	353 নাম : জোনী তিৰ্কী পিতাৰ নাম : বেনচেন ঘৰ নং : 189 বয়স : 53 লিঙ্গ : পুৰুষ	LQW3437169 ফটো উপলব্ধ	354 নাম : লিনা তিৰ্কী স্বামীৰ নাম : জোনী তিৰ্কী ঘৰ নং : 189 বয়স : 48 লিঙ্গ : মহিলা	LQW3437170 ফটো উপলব্ধ
355 নাম : দীপচন তিৰ্কী পিতাৰ নাম : জোনী তিৰ্কী ঘৰ নং : 189 বয়স : 28 লিঙ্গ : পুৰুষ	LQW0114520 ফটো উপলব্ধ	356 নাম : জয় তিৰ্কী পিতাৰ নাম : জনি তিৰ্কী ঘৰ নং : 147 বয়স : 24 লিঙ্গ : পুৰুষ	XHA0007617 ফটো উপলব্ধ	357 নাম : চামেল তিৰ্কী পিতাৰ নাম : বেনচেন ঘৰ নং : 188 বয়স : 58 লিঙ্গ : পুৰুষ	LQW3437181 ফটো উপলব্ধ
358 নাম : মাতিলাদা তিৰ্কী স্বামীৰ নাম : চামেল ঘৰ নং : 188 বয়স : 53 লিঙ্গ : মহিলা	LQW3437192 ফটো উপলব্ধ	359 নাম : চিৰিল তিৰ্কী পিতাৰ নাম : চামেল তিৰ্কী ঘৰ নং : 188 বয়স : 30 লিঙ্গ : পুৰুষ	LQW0157735 ফটো উপলব্ধ	360 নাম : দিউনিচ তিৰ্কী পিতাৰ নাম : চামেল তিৰ্কী ঘৰ নং : 188 বয়স : 30 লিঙ্গ : পুৰুষ	LQW3440708 ফটো উপলব্ধ



# 361 নাম : মীলন তিৰ্কী পিতাৰ নাম: চামেল তিৰ্কী ঘৰ নং : ১৪৮ বয়স : 30 লিঙ্গ : পুৰুষ	LQW3440719 ফটো উপলব্ধ	362 নাম : জনপল তিৰ্কী পিতাৰ নাম: চামেল তিৰ্কী ঘৰ নং : ১৪৮ বয়স : 27 লিঙ্গ : পুৰুষ	LQW0324343 ফটো উপলব্ধ	363 নাম : চেলবেষ্টাৰ খালখো পিতাৰ নাম: গাব্ৰেলী খালখো ঘৰ নং : ১৪৯ বয়স : 58 লিঙ্গ : পুৰুষ	LQW3437216 ফটো উপলব্ধ
364 নাম : বেৰোনিকা খালখো স্বামীৰ নাম: চেলবেষ্টাৰ ঘৰ নং : ১৪৯ বয়স : 53 লিঙ্গ : মহিলা	LQW3437227 ফটো উপলব্ধ	365 নাম : বৃজীট খালখো পিতাৰ নাম: চেলবেষ্টাৰ খালখো ঘৰ নং : ১৪৯ বয়স : 30 লিঙ্গ : মহিলা	LQW1912716 ফটো উপলব্ধ	366 নাম : চুনিল খালখো পিতাৰ নাম: চেলবেষ্টাৰ খালখো ঘৰ নং : ১৪৯ বয়স : 26 লিঙ্গ : পুৰুষ	LQW0225565 ফটো উপলব্ধ
# 367 নাম : মাৰ্কুচ খালখো পিতাৰ নাম: গাব্ৰেল ঘৰ নং : ১৫০ বয়স : 56 লিঙ্গ : পুৰুষ	LQW3437238 ফটো উপলব্ধ	368 নাম : মাৰ্থা খালখো স্বামীৰ নাম: মাৰবুচ ঘৰ নং : ১৫০ বয়স : 48 লিঙ্গ : মহিলা	LQW3437249 ফটো উপলব্ধ	369 নাম : আগষ্টীন খালকো পিতাৰ নাম: মাৰ্কুচ খালকো ঘৰ নং : ১৫০ বয়স : 37 লিঙ্গ : পুৰুষ	LQW3437261 ফটো উপলব্ধ
370 নাম : লাৰেঞ্চ খালখো পিতাৰ নাম: মাৰকুচ খালখো ঘৰ নং : ১৫০ বয়স : 28 লিঙ্গ : পুৰুষ	LQW0158378 ফটো উপলব্ধ	371 নাম : জুচিলা খালখো স্বামীৰ নাম: লাৰেঞ্চ খালখো ঘৰ নং : 150 বয়স : 25 লিঙ্গ : মহিলা	LQW0424986 ফটো উপলব্ধ	E 372 নাম : এমেলদা খালখো স্বামীৰ নাম: দাউদ ঘৰ নং : ১৫১ বয়স : 53 লিঙ্গ : মহিলা	LQW3437318 ফটো উপলব্ধ
373 নাম : জেৰেম খালকো পিতাৰ নাম: দাউদ খালকো ঘৰ নং : ১৫১ বয়স : 33 লিঙ্গ : পুৰুষ	LQW3437283 ফটো উপলব্ধ	374 নাম : লুইচ খালখো পিতাৰ নাম: দাউদ খালখো ঘৰ নং : ১৫১ বয়স : 30 লিঙ্গ : পুৰুষ	LQW1912727 ফটো উপলব্ধ	375 নাম : ফুল মুণ্ডা স্বামীৰ নাম: লুইচ খালখো ঘৰ নং : 151 বয়স : 29 লিঙ্গ : মহিলা	XHA0122820 ফটো উপলব্ধ
376 নাম : নুৰেল খালখো পিতাৰ নাম: দাউদ খালখো ঘৰ নং : 151 বয়স : 28 লিঙ্গ : পুৰুষ	LQW0425801 ফটো উপলব্ধ	377 নাম : মাৰিয়াম খালখো স্বামীৰ নাম: জেৰেম খালখো ঘৰ নং : 151 বয়স : 26 লিঙ্গ : মহিলা	LQW0425702 ফটো উপলব্ধ	378 নাম : আক্ৰিয়াছ খালখো পিতাৰ নাম: দাউদ খালখো ঘৰ নং : 151 বয়স : 26 লিঙ্গ : পুৰুষ	LQW0425041 ফটো উপলব্ধ
# 379 নাম : পাকাল একা পিতাৰ নাম: পাট্ৰিচ ঘৰ নং : ১৫২ বয়স : 68 লিঙ্গ : পুৰুষ	LQW3437329 ফটো উপলব্ধ	380 নাম : বালামদিয়া এককা স্বামীৰ নাম: পাকোল এককা ঘৰ নং : ১৫২ বয়স : 63 লিঙ্গ : মহিলা	LQW3437330 ফটো উপলব্ধ	381 নাম : চিমন এককা পিতাৰ নাম: পাকোল এককা ঘৰ নং : ১৫২ বয়স : 48 লিঙ্গ : পুৰুষ	LQW3437341 ফটো উপলব্ধ
382 নাম : জিৰেমিনা এককা পিতাৰ নাম: পাকোল এককা ঘৰ নং : ১৫২ বয়স : 43 লিঙ্গ : মহিলা	LQW3437352 ফটো উপলব্ধ	383 নাম : বমানিউচ এককা পিতাৰ নাম: পাকোল এককা ঘৰ নং : ১৫২ বয়স : 38 লিঙ্গ : পুৰুষ	LQW3437363 ফটো উপলব্ধ	# 384 নাম : ৰচলিয়া তপু স্বামীৰ নাম: ৰোমাণীউস এককা ঘৰ নং : 152 বয়স : 34 লিঙ্গ : মহিলা	XHA0040642 ফটো উপলব্ধ
385 নাম : অঞ্জলুচ এককা পিতাৰ নাম: পাকাল এককা ঘৰ নং : ১৫২ বয়স : 32 লিঙ্গ : পুৰুষ	LQW3440731 ফটো উপলব্ধ	386 নাম : দীপক এককা পিতাৰ নাম: পাকাল এককা ঘৰ নং : ১৫২ বয়স : 30 লিঙ্গ : পুৰুষ	LQW3440720 ফটো উপলব্ধ	387 নাম : হাবিল এককা পিতাৰ নাম: বেঞ্চামিন ঘৰ নং : ১৫৩ বয়স : 66 লিঙ্গ : পুৰুষ	LQW3437374 ফটো উপলব্ধ
388 নাম : ফিলোমিনা এককা স্বামীৰ নাম: হাবিল ঘৰ নং : ১৫৩ বয়স : 58 লিঙ্গ : মহিলা	LQW3437385 ফটো উপলব্ধ	389 নাম : এগ্নেচ এককা পিতাৰ নাম: হাবিল এককা ঘৰ নং : 153 বয়স : 36 লিঙ্গ : পুৰুষ	LQW0428755 ফটো উপলব্ধ	390 নাম : মনিতা কল্লু স্বামীৰ নাম: ফিলিপ এককা ঘৰ নং : 153 বয়স : 34 লিঙ্গ : মহিলা	LQW2005890 ফটো উপলব্ধ



391 নাম : ফিলিপ একা পিতাৰ নাম: হাবিল একা ঘৰ নং : 153 বয়স : 33 লিঙ্গ : পুৰুষ	LQW3440753 ফটো উপলব্ধ	392 নাম : জিনা একা পিতাৰ নাম: হাবিল একা ঘৰ নং : 153 বয়স : 28 লিঙ্গ : মহিলা	LQW0428805 ফটো উপলব্ধ	393 নাম : কাৰ্তিনা একা পিতাৰ নাম: হাবিল একা ঘৰ নং : 153 বয়স : 25 লিঙ্গ : মহিলা	LQW0428839 ফটো উপলব্ধ
# 394 নাম : জোচপিন গাভী পিতাৰ নাম: আলফচ গাভী ঘৰ নং : 158 ক বয়স : 75 লিঙ্গ : মহিলা	XHA0157552 ফটো উপলব্ধ	395 নাম : বেলাচুচ গাভী পিতাৰ নাম: আন্তোনি ঘৰ নং : 158 বয়স : 42 লিঙ্গ : মহিলা	LQW3437421 ফটো উপলব্ধ	S 396 নাম : চুজাতা গাভী পিতাৰ নাম: আন্তোনি ঘৰ নং : 158 বয়স : 38 লিঙ্গ : পুৰুষ	LQW3437432 ফটো উপলব্ধ
# 397 নাম : অনিল টিগ্লা পিতাৰ নাম: আন্তোনি টিগ্লা ঘৰ নং : 158 ক বয়স : 36 লিঙ্গ : পুৰুষ	LQW3437443 ফটো উপলব্ধ	# 398 নাম : আলবিছ গাভী মাতৃৰ নাম: আন্টনি গাভী ঘৰ নং : 158 খ বয়স : 33 লিঙ্গ : পুৰুষ	LQW3440775 ফটো উপলব্ধ	# 399 নাম : মলিনা গাভী মাতৃৰ নাম: আন্তোনি গাভী ঘৰ নং : 158 ক বয়স : 31 লিঙ্গ : মহিলা	LQW3440764 ফটো উপলব্ধ
# 400 নাম : দীপমালা একা স্বামীৰ নাম: আলবিছ গাভী ঘৰ নং : 158 খ বয়স : 29 লিঙ্গ : মহিলা	LQW0367474 ফটো উপলব্ধ	# 401 নাম : জয়ন্তী কুজুৰ স্বামীৰ নাম: অনিল টিগ্লা ঘৰ নং : 158 ক বয়স : 29 লিঙ্গ : মহিলা	CFM1850028 ফটো উপলব্ধ	402 নাম : নাথানিয়ুছ গাভী পিতাৰ নাম: আন্টনি গাভী ঘৰ নং : 158 বয়স : 28 লিঙ্গ : পুৰুষ	LQW0367458 ফটো উপলব্ধ
403 নাম : ফ্ৰানচিচ খালখো পিতাৰ নাম: আলফচ ঘৰ নং : 155 বয়স : 93 লিঙ্গ : পুৰুষ	LQW3437454 ফটো উপলব্ধ	404 নাম : পকো খালখো স্বামীৰ নাম: ফ্ৰানচিচ খালখো ঘৰ নং : 155 বয়স : 78 লিঙ্গ : মহিলা	LQW3437465 ফটো উপলব্ধ	405 নাম : মনিকা খালখো স্বামীৰ নাম: পাত্ৰাচ খালখো ঘৰ নং : 155 বয়স : 63 লিঙ্গ : মহিলা	LQW3437487 ফটো উপলব্ধ
406 নাম : পাত্ৰাচ খালখো পিতাৰ নাম: ফ্ৰানচিচ খালখো ঘৰ নং : 155 বয়স : 55 লিঙ্গ : পুৰুষ	LQW3437476 ফটো উপলব্ধ	407 নাম : বাফেল খালখো পিতাৰ নাম: ফ্ৰানচিচ খালখো ঘৰ নং : 155 বয়স : 53 লিঙ্গ : পুৰুষ	LQW3437501 ফটো উপলব্ধ	408 নাম : আলেকজেণ্ডাৰ খালখো পিতাৰ নাম: ফ্ৰানচিচ খালখো ঘৰ নং : 155 বয়স : 50 লিঙ্গ : পুৰুষ	LQW3437498 ফটো উপলব্ধ
409 নাম : চেবাষ্টিয়ান খালখো পিতাৰ নাম: ফ্ৰানচিচ খালখো ঘৰ নং : 155 বয়স : 41 লিঙ্গ : পুৰুষ	LQW3437512 ফটো উপলব্ধ	410 নাম : বাহিল খালখো স্বামীৰ নাম: আলেকজেণ্ডাৰ খালখো ঘৰ নং : 155 বয়স : 41 লিঙ্গ : মহিলা	LQW0226704 ফটো উপলব্ধ	411 নাম : অনিত খালখো পিতাৰ নাম: পাত্ৰাচ খালখো ঘৰ নং : 155 বয়স : 24 লিঙ্গ : পুৰুষ	LQW0287516 ফটো উপলব্ধ
412 নাম : উষা খালখো পিতাৰ নাম: পাত্ৰাশ খালখো ঘৰ নং : 155 বয়স : 21 লিঙ্গ : মহিলা	XHA0043224 ফটো উপলব্ধ	413 নাম : নিশা খালখো পিতাৰ নাম: পাত্ৰাশ খালখো ঘৰ নং : 155 বয়স : 19 লিঙ্গ : মহিলা	XHA0113035 ফটো উপলব্ধ	414 নাম : ৰিতা খালখো পিতাৰ নাম: মাইকেল খালখো ঘৰ নং : 156 বয়স : 56 লিঙ্গ : মহিলা	LQW3437556 ফটো উপলব্ধ
# 415 নাম : প্ৰাভুচায় খালখো পিতাৰ নাম: মাইকেল খালখো ঘৰ নং : 156 বয়স : 51 লিঙ্গ : পুৰুষ	LQW3437545 ফটো উপলব্ধ	416 নাম : মনোজ খালখো পিতাৰ নাম: মেকেল ঘৰ নং : 156 বয়স : 48 লিঙ্গ : পুৰুষ	LQW3437567 ফটো উপলব্ধ	# 417 নাম : জ্যোতি কুজুৰ স্বামীৰ নাম: প্ৰাভুচায় খালখো ঘৰ নং : 156 বয়স : 47 লিঙ্গ : মহিলা	LQW0434530 ফটো উপলব্ধ
418 নাম : ৰুথ টপ্পো স্বামীৰ নাম: ৰঞ্জিত টপ্পো ঘৰ নং : 158 বয়স : 47 লিঙ্গ : মহিলা	LQW1912738 ফটো উপলব্ধ	419 নাম : ৰঞ্জিত টপ্পো পিতাৰ নাম: জুলিয়াস টপ্পো ঘৰ নং : 158 বয়স : 42 লিঙ্গ : পুৰুষ	LQW3437603 ফটো উপলব্ধ	420 নাম : জেমস মিঞ্জ পিতাৰ নাম: জ্যাকব মিঞ্জ ঘৰ নং : 158 বয়স : 66 লিঙ্গ : পুৰুষ	LQW3437614 ফটো উপলব্ধ



E2 421 নাম : ইমিলিয়া মিস্ত স্বামীৰ নাম : জেমচ ঘৰ নং : ১৫৯ বয়স : 58 লিঙ্গ : মহিলা	LQW3437625 ফটো উপলব্ধ	422 নাম : হৰেণ গয়াৰী পিতাৰ নাম : হিদ্ৰাম ঘৰ নং : ১৫৯ বয়স : 58 লিঙ্গ : পুৰুষ	LQW3437636 ফটো উপলব্ধ	423 নাম : ৰিতা ৰানী বড়ো স্বামীৰ নাম : হৰেণ গয়াৰী ঘৰ নং : ১৫৯ বয়স : 53 লিঙ্গ : মহিলা	LQW3437647 ফটো উপলব্ধ
S 424 নাম : নিৰ্মলা মিস্ত পিতাৰ নাম : জেমচ মিস্ত ঘৰ নং : ১৫৯ বয়স : 85 লিঙ্গ : মহিলা	LQW1912749 ফটো উপলব্ধ	425 নাম : মোস্তা ৰনী গয়াৰী পিতাৰ নাম : হৰেণ গয়াৰী ঘৰ নং : ১৫৮ বয়স : 25 লিঙ্গ : মহিলা	LQW0372581 ফটো উপলব্ধ	426 নাম : মিখাল গয়াৰী পিতাৰ নাম : বিজয় ঘৰ নং : ১৬১ বয়স : 39 লিঙ্গ : পুৰুষ	LQW3437670 ফটো উপলব্ধ
427 নাম : ভানুমতী গয়াৰী স্বামীৰ নাম : মিখাল গয়াৰী ঘৰ নং : ১৬১ বয়স : 31 লিঙ্গ : মহিলা	LQW1912750 ফটো উপলব্ধ	428 নাম : আইৰিন অৱাৰী স্বামীৰ নাম : সম্ৰাট গয়াৰী ঘৰ নং : 161 বয়স : 29 লিঙ্গ : মহিলা	XHA0128181 ফটো উপলব্ধ	429 নাম : কৰমেলা তিকী পিতাৰ নাম : তিফল তিকী ঘৰ নং : ১৬২ বয়স : 60 লিঙ্গ : মহিলা	LQW0029306 ফটো উপলব্ধ
430 নাম : মাৰচেল তিকী পিতাৰ নাম : তিকী তিকী ঘৰ নং : ১৬২ বয়স : 60 লিঙ্গ : পুৰুষ	LQW3437692 ফটো উপলব্ধ	431 নাম : জুছিতা তিকী স্বামীৰ নাম : মাৰচেল তিকী ঘৰ নং : ১৬২ বয়স : 53 লিঙ্গ : মহিলা	LQW3437705 ফটো উপলব্ধ	432 নাম : এমা তিকী স্বামীৰ নাম : পেলাতুচ তিকী ঘৰ নং : ১৬২ বয়স : 46 লিঙ্গ : মহিলা	LQW3437727 ফটো উপলব্ধ
S 433 নাম : অঞ্জলিনা তিকী পিতাৰ নাম : মাৰিয়াম তিকী ঘৰ নং : ১৬২ বয়স : 40 লিঙ্গ : মহিলা	LQW0029447 ফটো উপলব্ধ	434 নাম : কিৰন হেমব্ৰম স্বামীৰ নাম : চুনিল তিকী ঘৰ নং : 162 বয়স : 32 লিঙ্গ : মহিলা	XHA0148361 ফটো উপলব্ধ	435 নাম : সুসমা তিকী পিতাৰ নাম : ডনবক্ষ তিকী ঘৰ নং : ১৬২ বয়স : 30 লিঙ্গ : মহিলা	LQW0029678 ফটো উপলব্ধ
436 নাম : ফিলিপ তিকী পিতাৰ নাম : পেলাতুচ তিকী ঘৰ নং : ১৬২ বয়স : 26 লিঙ্গ : পুৰুষ	LQW0320200 ফটো উপলব্ধ	437 নাম : চুনিল তিকী পিতাৰ নাম : পেলাতুচ তিকী ঘৰ নং : ১৬২ বয়স : 26 লিঙ্গ : পুৰুষ	LQW0320242 ফটো উপলব্ধ	# 438 নাম : বিবনশাৰ ব্ৰহ্ম পিতাৰ নাম : লক্ষেশ্বৰ ব্ৰহ্ম ঘৰ নং : ১৪৬ ক বয়স : 23 লিঙ্গ : পুৰুষ	LQW0288407 ফটো উপলব্ধ
439 নাম : জুলিয়াছ তিকী পিতাৰ নাম : পেলাতুচ তিকী ঘৰ নং : 162 বয়স : 22 লিঙ্গ : পুৰুষ	LQW2006831 ফটো উপলব্ধ	440 নাম : টিফল তিকী পিতাৰ নাম : মাৰচেল তিকী ঘৰ নং : 162 বয়স : 20 লিঙ্গ : পুৰুষ	XHA0043752 ফটো উপলব্ধ	441 নাম : নৰেশ্বৰ বড়ো পিতাৰ নাম : ভলো বড়ো ঘৰ নং : ১৬৫ বয়স : 78 লিঙ্গ : পুৰুষ	LQW3437738 ফটো উপলব্ধ
442 নাম : আইকন বড়ো স্বামীৰ নাম : নৰেশ্বৰ বড়ো ঘৰ নং : ১৬৫ বয়স : 73 লিঙ্গ : মহিলা	LQW3437749 ফটো উপলব্ধ	443 নাম : গীতা ৰানী বড়ো পিতাৰ নাম : নৰেশ্বৰ বড়ো ঘৰ নং : ১৬৫ বয়স : 48 লিঙ্গ : মহিলা	LQW3437750 ফটো উপলব্ধ	444 নাম : ফটিক বড়ো পিতাৰ নাম : নৰেশ্বৰ বড়ো ঘৰ নং : ১৬৫ বয়স : 46 লিঙ্গ : পুৰুষ	LQW3437761 ফটো উপলব্ধ
445 নাম : টপন বড়ো পিতাৰ নাম : নৰেশ্বৰ বড়ো ঘৰ নং : ১৬৫ বয়স : 42 লিঙ্গ : পুৰুষ	LQW3437772 ফটো উপলব্ধ	446 নাম : সবিতা ৰানী বড়ো পিতাৰ নাম : নৰেশ্বৰ বড়ো ঘৰ নং : ১৬৫ বয়স : 38 লিঙ্গ : মহিলা	LQW3437783 ফটো উপলব্ধ	447 নাম : দেনছাৰ বড়ো পিতাৰ নাম : বাবু বড়ো ঘৰ নং : ১৬৫ বয়স : 27 লিঙ্গ : পুৰুষ	LQW0011734 ফটো উপলব্ধ
448 নাম : ৰাজেশ ওৱাৰী পিতাৰ নাম : সুৰেশ ওৱাৰী ঘৰ নং : ১৬৬ বয়স : 48 লিঙ্গ : পুৰুষ	LQW3437794 ফটো উপলব্ধ	449 নাম : গীতা ওৱাৰী স্বামীৰ নাম : ৰাজেশ ওৱাৰী ঘৰ নং : ১৬৬ বয়স : 43 লিঙ্গ : মহিলা	LQW3437807 ফটো উপলব্ধ	450 নাম : ধীৰাজ ওৱাৰী পিতাৰ নাম : সুৰেশ ওৱাৰী ঘৰ নং : ১৬৬ বয়স : 40 লিঙ্গ : পুৰুষ	LQW3437818 ফটো উপলব্ধ

# 451 নাম : বিনালী বড়ো স্বামীৰ নাম: ধীৰাজ ওৱাৰী ঘৰ নং : 166 বয়স : 30 লিঙ্গ : মহিলা	LQW0114710 ফটো উপলব্ধ	452 নাম : দীপেচ ওৱাৰী পিতাৰ নাম: সুৰেশ বাৰী ঘৰ নং : 166 বয়স : 30 লিঙ্গ : পুৰুষ	LQW1912772 ফটো উপলব্ধ	453 নাম : ৰিষিমা বড়ো স্বামীৰ নাম: দীপেশ ওৱাৰী ঘৰ নং : 166 বয়স : 26 লিঙ্গ : মহিলা	LQW0488148 ফটো উপলব্ধ
454 নাম : বৰ্ণালী ওৱাৰী পিতাৰ নাম: ৰাজেশ ওৱাৰী ঘৰ নং : 166 বয়স : 19 লিঙ্গ : মহিলা	XHA0085340 ফটো উপলব্ধ	455 নাম : দিনো বৰ্মন পিতাৰ নাম: সুৰেন ঘৰ নং : 169 বয়স : 53 লিঙ্গ : পুৰুষ	LQW3437830 ফটো উপলব্ধ	456 নাম : নিলীমা বৰ্মন স্বামীৰ নাম: দিনো ঘৰ নং : 169 বয়স : 43 লিঙ্গ : মহিলা	LQW3437841 ফটো উপলব্ধ
# 457 নাম : মঞ্জিত দাস পিতাৰ নাম: দিনো দাস ঘৰ নং : 169 বয়স : 30 লিঙ্গ : পুৰুষ	LQW0031807 ফটো উপলব্ধ	# 458 নাম : বৰষা দাস পিতাৰ নাম: দিনো দাস ঘৰ নং : 169 বয়স : 26 লিঙ্গ : মহিলা	LQW0225730 ফটো উপলব্ধ	E 459 নাম : ৰেণু দাস স্বামীৰ নাম: ভূট ঘৰ নং : 168 বয়স : 58 লিঙ্গ : মহিলা	LQW3437852 ফটো উপলব্ধ
460 নাম : বিকাশ তিকী পিতাৰ নাম: কেলমেট তিকী ঘৰ নং : 168 বয়স : 24 লিঙ্গ : পুৰুষ	LQW1171529 ফটো উপলব্ধ	461 নাম : জয়ন্তী গাড়া স্বামীৰ নাম: কেলমেত গাড়া ঘৰ নং : 168 বয়স : 42 লিঙ্গ : মহিলা	LQW1912761 ফটো উপলব্ধ	462 নাম : যমুনা বসুমতাৰী স্বামীৰ নাম: কান্দ্রা বসুমতাৰী ঘৰ নং : 169 বয়স : 43 লিঙ্গ : মহিলা	LQW3437909 ফটো উপলব্ধ
463 নাম : মীনা বসুমতাৰী স্বামীৰ নাম: কান্দ্রা বসুমতাৰী ঘৰ নং : 169 বয়স : 41 লিঙ্গ : মহিলা	LQW3437910 ফটো উপলব্ধ	464 নাম : জিতু বচুমতাৰী পিতাৰ নাম: কান্দ্রা বচুমতাৰী ঘৰ নং : 169 বয়স : 33 লিঙ্গ : পুৰুষ	LQW3440402 ফটো উপলব্ধ	465 নাম : শ্ৰোণা স্বৰ্গীয়াৰী স্বামীৰ নাম: জিতু বসুমতাৰী ঘৰ নং : 169 বয়স : 27 লিঙ্গ : মহিলা	XHA0153791 ফটো উপলব্ধ
466 নাম : মিথিগা বসুমতাৰী পিতাৰ নাম: কান্দ্রা বসুমতাৰী ঘৰ নং : 169 বয়স : 25 লিঙ্গ : পুৰুষ	LQW0225755 ফটো উপলব্ধ	467 নাম : মিতিলা বচুমতাৰী পিতাৰ নাম: কান্দ্রা বচুমতাৰী ঘৰ নং : 169 বয়স : 25 লিঙ্গ : পুৰুষ	LQW0346205 ফটো উপলব্ধ	468 নাম : সুনিতা বসুমতাৰী পিতাৰ নাম: কান্দ্রা বসুমতাৰী ঘৰ নং : 169 বয়স : 22 লিঙ্গ : মহিলা	LQW1491513 ফটো উপলব্ধ
469 নাম : নিহাৰিকা বসুমতাৰী পিতাৰ নাম: কান্দ্রা বসুমতাৰী ঘৰ নং : 169 বয়স : 21 লিঙ্গ : মহিলা	LQW1985134 ফটো উপলব্ধ	470 নাম : নিৰ্মল বসুমতাৰী পিতাৰ নাম: কান্দ্রা বসুমতাৰী ঘৰ নং : 169 বয়স : 20 লিঙ্গ : পুৰুষ	XHA0059501 ফটো উপলব্ধ	471 নাম : পাউলুউচ কুজুৰ পিতাৰ নাম: জোচৈপী ঘৰ নং : 190 বয়স : 58 লিঙ্গ : পুৰুষ	LQW3437932 ফটো উপলব্ধ
472 নাম : মাগাদালি কুজুৰ স্বামীৰ নাম: পাউলুউচ ঘৰ নং : 190 বয়স : 48 লিঙ্গ : মহিলা	LQW3437943 ফটো উপলব্ধ	473 নাম : জেব্রিল কুজুৰ পিতাৰ নাম: পৌলুচ কুজুৰ ঘৰ নং : 190 বয়স : 36 লিঙ্গ : পুৰুষ	LQW3437954 ফটো উপলব্ধ	474 নাম : লুকেশ কুজুৰ পিতাৰ নাম: ফীলকুচ কুজুৰ ঘৰ নং : 190 বয়স : 35 লিঙ্গ : পুৰুষ	LQW0114454 ফটো উপলব্ধ
475 নাম : বেৰোনিকা কুজুৰ স্বামীৰ নাম: জেব্রেল কুজুৰ ঘৰ নং : 190 বয়স : 35 লিঙ্গ : মহিলা	LQW0114462 ফটো উপলব্ধ	476 নাম : কৃষ্টিনা কুজুৰ পিতাৰ নাম: ফীলকুচ কুজুৰ ঘৰ নং : 190 বয়স : 29 লিঙ্গ : মহিলা	LQW0114215 ফটো উপলব্ধ	S 477 নাম : মণিকা কুজুৰ পিতাৰ নাম: পাউলুউচ কুজুৰ ঘৰ নং : 170 বয়স : 25 লিঙ্গ : মহিলা	LQW0424879 ফটো উপলব্ধ
478 নাম : দাউদ তিকী পিতাৰ নাম: তিফল ঘৰ নং : 191 বয়স : 66 লিঙ্গ : পুৰুষ	LQW3437965 ফটো উপলব্ধ	479 নাম : চুচেনা তিকী স্বামীৰ নাম: দাউদ তিকী ঘৰ নং : 191 বয়স : 58 লিঙ্গ : মহিলা	LQW3437966 ফটো উপলব্ধ	480 নাম : বিজয় তিকী পিতাৰ নাম: দাউদ তিকী ঘৰ নং : 191 বয়স : 48 লিঙ্গ : পুৰুষ	LQW3437987 ফটো উপলব্ধ

481 নাম : কনিতা তিকী স্বামীৰ নাম: বিজয় তিকী ঘৰ নং : ১৭১ বয়স : 42 লিঙ্গ : মহিলা	LQW3437998 ফটো উপলব্ধ	482 নাম : দিপক তিকী পিতাৰ নাম: দাউদ তিকী ঘৰ নং : ১৭১ বয়স : 38 লিঙ্গ : পুৰুষ	LQW3440413 ফটো উপলব্ধ	483 নাম : নাচলিনা তিকী পিতাৰ নাম: দোভিদ তিকী ঘৰ নং : ১৭১ বয়স : 34 লিঙ্গ : মহিলা	LQW3440424 ফটো উপলব্ধ
484 নাম : মাথিউ তিকী পিতাৰ নাম: দাউদ তিকী ঘৰ নং : ১৭১ বয়স : 29 লিঙ্গ : পুৰুষ	LQW0033985 ফটো উপলব্ধ	485 নাম : কাদ তিকী পিতাৰ নাম: চিৰিল ঘৰ নং : ১৭২ বয়স : 58 লিঙ্গ : পুৰুষ	LQW3438015 ফটো উপলব্ধ	486 নাম : মিন তিকী স্বামীৰ নাম: কাদু তিকী ঘৰ নং : ১৭২ বয়স : 53 লিঙ্গ : মহিলা	LQW3438026 ফটো উপলব্ধ
487 নাম : মাৰ্কিন তিকী পিতাৰ নাম: থাদিচ তিকী ঘৰ নং : ১৭২ বয়স : 47 লিঙ্গ : পুৰুষ	LQW3438060 ফটো উপলব্ধ	488 নাম : জ্যোতি তিকী পিতাৰ নাম: চিৰিল তিকী ঘৰ নং : ১৭২ বয়স : 43 লিঙ্গ : পুৰুষ	LQW3438048 ফটো উপলব্ধ	489 নাম : ফিলিপ তিকী পিতাৰ নাম: চিৰিল তিকী ঘৰ নং : ১৭২ বয়স : 43 লিঙ্গ : পুৰুষ	LQW3438037 ফটো উপলব্ধ
E 490 নাম : জচপিনা তিকী স্বামীৰ নাম: মাৰ্কিন তিকী ঘৰ নং : ১৭২ বয়স : 42 লিঙ্গ : মহিলা	LQW1912794 ফটো উপলব্ধ	491 নাম : লিলি তিকী পিতাৰ নাম: চিৰিল তিকী ঘৰ নং : 172 বয়স : 38 লিঙ্গ : মহিলা	LQW0485276 ফটো উপলব্ধ	492 নাম : মিনা তিকী স্বামীৰ নাম: ফিলিপ তিকী ঘৰ নং : ১৭২ বয়স : 29 লিঙ্গ : মহিলা	LQW1912783 ফটো উপলব্ধ
493 নাম : বোশন তিকী পিতাৰ নাম: মাৰ্কিন তিকী ঘৰ নং : 172 বয়স : 25 লিঙ্গ : পুৰুষ	LQW1479682 ফটো উপলব্ধ	494 নাম : বোহান তিকী পিতাৰ নাম: মাৰ্কিন তিকী ঘৰ নং : 172 বয়স : 23 লিঙ্গ : পুৰুষ	LQW2006252 ফটো উপলব্ধ	495 নাম : প্ৰিজি মা তিকী পিতাৰ নাম: কাদু তিকী ঘৰ নং : 172 বয়স : 21 লিঙ্গ : মহিলা	LQW1993096 ফটো উপলব্ধ
496 নাম : বিৰ্চি খয়া স্বামীৰ নাম: কেলমেট খয়া ঘৰ নং : ১৭৩ বয়স : 53 লিঙ্গ : মহিলা	LQW3438093 ফটো উপলব্ধ	497 নাম : পাৰফুল খোয়া পিতাৰ নাম: বিচি খোয়া ঘৰ নং : ১৭৩ বয়স : 35 লিঙ্গ : পুৰুষ	LQW0034785 ফটো উপলব্ধ	498 নাম : এজিকেল খয়া মাতৃৰ নাম: কেলমেট খয়া ঘৰ নং : ১৭৩ বয়স : 32 লিঙ্গ : পুৰুষ	LQW0034777 ফটো উপলব্ধ
499 নাম : পুছপা কুজৰ স্বামীৰ নাম: এজিকেল খয়া ঘৰ নং : ১৭৩ বয়স : 31 লিঙ্গ : মহিলা	LQW0318600 ফটো উপলব্ধ	500 নাম : দয়ামণি তিকী স্বামীৰ নাম: পাৰফুল খোয়া ঘৰ নং : 173 বয়স : 30 লিঙ্গ : মহিলা	LQW0431007 ফটো উপলব্ধ	501 নাম : নিৰল খয়া পিতাৰ নাম: কেলমেট খয়া ঘৰ নং : ১৭৩ বয়স : 25 লিঙ্গ : পুৰুষ	LQW0320150 ফটো উপলব্ধ
502 নাম : ৱেল্টাৰ খয়া পিতাৰ নাম: কেলোত খয়া ঘৰ নং : 173 বয়স : 23 লিঙ্গ : পুৰুষ	LQW1995273 ফটো উপলব্ধ	503 নাম : হেলেন উৰাং পিতাৰ নাম: চানচানৰু উৰাং ঘৰ নং : ১৭৪ বয়স : 52 লিঙ্গ : মহিলা	LQW3438117 ফটো উপলব্ধ	504 নাম : আনান মুণ্ডা পিতাৰ নাম: গংগা ঘৰ নং : ১৭৫ বয়স : 56 লিঙ্গ : পুৰুষ	LQW3438151 ফটো উপলব্ধ
505 নাম : লোচয়া মুণ্ডা স্বামীৰ নাম: আনান মুণ্ডা ঘৰ নং : ১৭৫ বয়স : 48 লিঙ্গ : মহিলা	LQW3438162 ফটো উপলব্ধ	506 নাম : বীজু মুণ্ডা পিতাৰ নাম: গংগা মুণ্ডা ঘৰ নং : 175 বয়স : 42 লিঙ্গ : মহিলা	LQW0487876 ফটো উপলব্ধ	507 নাম : সুনিতা মুণ্ডা পিতাৰ নাম: গংগা মুণ্ডা ঘৰ নং : 175 বয়স : 38 লিঙ্গ : মহিলা	LQW0487884 ফটো উপলব্ধ
508 নাম : জিবান্তি মুণ্ডা স্বামীৰ নাম: বিনোদ মুণ্ডা ঘৰ নং : 175 বয়স : 37 লিঙ্গ : মহিলা	LQW0487868 ফটো উপলব্ধ	509 নাম : এতোৱাৰী মুণ্ডা স্বামীৰ নাম: ভাখৰু মুণ্ডা ঘৰ নং : ১৭৬ বয়স : 70 লিঙ্গ : মহিলা	LQW3438184 ফটো উপলব্ধ	510 নাম : ৰাজু মুণ্ডা পিতাৰ নাম: ভাখৰু ঘৰ নং : ১৭৬ বয়স : 46 লিঙ্গ : পুৰুষ	LQW3438208 ফটো উপলব্ধ



511 নাম : আশ্ৰিষ্ঠা টিকী স্বামীৰ নাম: ৰাজু মুণ্ডা ঘৰ নং : 176 বয়স : 46 লিঙ্গ : মহিলা	LQW2011575 ফটো উপলব্ধ	512 নাম : শংকৰ মুণ্ডা পিতাৰ নাম: ভীখৰু ঘৰ নং : 196 বয়স : 44 লিঙ্গ : পুৰুষ	LQW3438219 ফটো উপলব্ধ	513 নাম : চমি মুণ্ডা পিতাৰ নাম: ৰাফেল খালাথো ঘৰ নং : 196 বয়স : 42 লিঙ্গ : মহিলা	LQW3438220 ফটো উপলব্ধ
514 নাম : গুনো মুণ্ডা পিতাৰ নাম: ভীখৰু ঘৰ নং : 196 বয়স : 40 লিঙ্গ : পুৰুষ	LQW3438231 ফটো উপলব্ধ	515 নাম : অলিতা মুণ্ডা পিতাৰ নাম: ভীক্ৰু মুণ্ডা ঘৰ নং : 176 বয়স : 36 লিঙ্গ : মহিলা	LQW0488924 ফটো উপলব্ধ	516 নাম : গোবিন্দা মুণ্ডা পিতাৰ নাম: এতৌৱাৰী মুণ্ডা ঘৰ নং : 196 বয়স : 32 লিঙ্গ : পুৰুষ	LQW3438253 ফটো উপলব্ধ
517 নাম : বাহিৰা মুণ্ডা স্বামীৰ নাম: ককা ঘৰ নং : 99 বয়স : 68 লিঙ্গ : মহিলা	LQW3438275 ফটো উপলব্ধ	518 নাম : আব্রাহাম মুণ্ডা পিতাৰ নাম: ককা ঘৰ নং : 99 বয়স : 48 লিঙ্গ : পুৰুষ	LQW3438286 ফটো উপলব্ধ	519 নাম : বীনা মুণ্ডা পিতাৰ নাম: ককা ঘৰ নং : 99 বয়স : 43 লিঙ্গ : মহিলা	LQW3438297 ফটো উপলব্ধ
520 নাম : ফুলকুৱাৰী মুণ্ডা স্বামীৰ নাম: আব্রাহীম মুন্দা ঘৰ নং : 199 বয়স : 38 লিঙ্গ : মহিলা	LQW1912807 ফটো উপলব্ধ	521 নাম : তিকো মুণ্ডা পিতাৰ নাম: মংগ্ৰা ঘৰ নং : 199 বয়স : 58 লিঙ্গ : পুৰুষ	LQW3438300 ফটো উপলব্ধ	522 নাম : লেচিয়া মুণ্ডা স্বামীৰ নাম: তিকো ঘৰ নং : 199 বয়স : 56 লিঙ্গ : মহিলা	LQW3438311 ফটো উপলব্ধ
523 নাম : ৰঞ্জিত মুণ্ডা পিতাৰ নাম: তিকো ঘৰ নং : 199 বয়স : 38 লিঙ্গ : পুৰুষ	LQW3438333 ফটো উপলব্ধ	524 নাম : কাৰমেলা মুণ্ডা স্বামীৰ নাম: ৰঞ্জিত মুণ্ডা ঘৰ নং : 199 বয়স : 35 লিঙ্গ : মহিলা	LQW0036087 ফটো উপলব্ধ	525 নাম : হেমা মুণ্ডা পিতাৰ নাম: তিকো মুণ্ডা ঘৰ নং : 199 বয়স : 34 লিঙ্গ : মহিলা	LQW0342139 ফটো উপলব্ধ
526 নাম : চালমন মুণ্ডা পিতাৰ নাম: তিকো মুণ্ডা ঘৰ নং : 199 বয়স : 31 লিঙ্গ : পুৰুষ	LQW0342113 ফটো উপলব্ধ	527 নাম : জিকী মুণ্ডা পিতাৰ নাম: তিকো মুণ্ডা ঘৰ নং : 199 বয়স : 29 লিঙ্গ : পুৰুষ	LQW0036426 ফটো উপলব্ধ	528 নাম : পুতলী কলিতা স্বামীৰ নাম: সৰ্বেশ্বৰ ঘৰ নং : 199 বয়স : 58 লিঙ্গ : মহিলা	LQW3438355 ফটো উপলব্ধ
529 নাম : বিনয় কলিতা পিতাৰ নাম: সৰ্বেশ্বৰ ঘৰ নং : 199 বয়স : 40 লিঙ্গ : পুৰুষ	LQW3438366 ফটো উপলব্ধ	530 নাম : মনিকা কলিতা স্বামীৰ নাম: বিনয় কলিকা ঘৰ নং : 199 বয়স : 39 লিঙ্গ : মহিলা	LQW0039222 ফটো উপলব্ধ	# 531 নাম : দেনাচাৰ বড়ো পিতাৰ নাম: ধনেশ্বৰ বড়ো ঘৰ নং : 179 বয়স : 23 লিঙ্গ : পুৰুষ	LQW0483164 ফটো উপলব্ধ
532 নাম : চম্পা নাৰ্জাৰি স্বামীৰ নাম: দেনাচাৰ বড়ো ঘৰ নং : 179 বয়স : 23 লিঙ্গ : মহিলা	LQW1474246 ফটো উপলব্ধ	# 533 নাম : বিমলা দাস স্বামীৰ নাম: ৰাঘব ঘৰ নং : 180 বয়স : 78 লিঙ্গ : মহিলা	LQW3438399 ফটো উপলব্ধ	# 534 নাম : দিলীপ কুমাৰ দাস পিতাৰ নাম: ৰাঘব ঘৰ নং : 180 বয়স : 59 লিঙ্গ : পুৰুষ	LQW3438402 ফটো উপলব্ধ
# 535 নাম : দিগ্ৰী ৰাণী দাস স্বামীৰ নাম: দিলীপ ঘৰ নং : 180 বয়স : 58 লিঙ্গ : মহিলা	LQW3438413 ফটো উপলব্ধ	S 536 নাম : তিলক দাস পিতাৰ নাম: ৰাঘব ঘৰ নং : 180 বয়স : 53 লিঙ্গ : পুৰুষ	LQW3438424 ফটো উপলব্ধ	S 537 নাম : সবিতা দাস স্বামীৰ নাম: তিলক দাস ঘৰ নং : 180 বয়স : 48 লিঙ্গ : মহিলা	LQW3438435 ফটো উপলব্ধ
538 নাম : হৰিকান্ত দাস পিতাৰ নাম: ৰাঘব ঘৰ নং : 180 বয়স : 48 লিঙ্গ : পুৰুষ	LQW3438446 ফটো উপলব্ধ	539 নাম : নন্দিতা দাস স্বামীৰ নাম: হৰিকান্ত দাস ঘৰ নং : 180 বয়স : 43 লিঙ্গ : মহিলা	LQW3438457 ফটো উপলব্ধ	# 540 নাম : মানব দাস পিতাৰ নাম: ৰাঘব ঘৰ নং : 180 বয়স : 37 লিঙ্গ : পুৰুষ	LQW3438480 ফটো উপলব্ধ



# 541 নাম : দ্যুতিসিতা দাস পিতাৰ নাম: দিলীপ কুমাৰ দাস ঘৰ নং : 1৮০ বয়স : 28 লিঙ্গ : মহিলা	LQW0166595 ফটো উপলব্ধ	542 নাম : অঞ্জনজ্যোতি দাস পিতাৰ নাম: দিলীপ কুমাৰ দাস ঘৰ নং : 180 বয়স : 23 লিঙ্গ : পুৰুষ	LQW0484618 ফটো উপলব্ধ	S 543 নাম : কুঞ্জ তুৰি স্বামীৰ নাম: জোৰাকম একা ঘৰ নং : 181 বয়স : 38 লিঙ্গ : মহিলা	LQW0490011 ফটো উপলব্ধ
544 নাম : অকণি ডেকা স্বামীৰ নাম: হৰমোহন ঘৰ নং : 1৮২ বয়স : 73 লিঙ্গ : মহিলা	LQW3438504 ফটো উপলব্ধ	545 নাম : গগন ডেকা পিতাৰ নাম: হৰমোহন ঘৰ নং : 1৮২ বয়স : 50 লিঙ্গ : পুৰুষ	LQW3438515 ফটো উপলব্ধ	546 নাম : হিতেশ ডেকা পিতাৰ নাম: হৰমোহন ঘৰ নং : 1৮২ বয়স : 46 লিঙ্গ : পুৰুষ	LQW3438537 ফটো উপলব্ধ
#2 547 নাম : চন্দন ডেকা পিতাৰ নাম: হৰমোহন ঘৰ নং : 1৮২ বয়স : 43 লিঙ্গ : পুৰুষ	LQW3438548 ফটো উপলব্ধ	548 নাম : বীজ কলিতা ডেকা স্বামীৰ নাম: গগন ডেকা ঘৰ নং : 182 বয়স : 40 লিঙ্গ : মহিলা	LQW0487272 ফটো উপলব্ধ	549 নাম : গুণেশ্বৰ হালৈ পিতাৰ নাম: সবেশ্বৰ দাস ঘৰ নং : 1৮৩ বয়স : 51 লিঙ্গ : পুৰুষ	LQW3438582 ফটো উপলব্ধ
S 550 নাম : হীৰকজ্যোতি হালৈ পিতাৰ নাম: উপেন্দ্র নাথ হালৈ ঘৰ নং : 1৮৩ বয়স : 28 লিঙ্গ : পুৰুষ	LQW0167387 ফটো উপলব্ধ	S 551 নাম : চান হালৈ স্বামীৰ নাম: নাৰায়ন ঘৰ নং : 1৮৫ বয়স : 43 লিঙ্গ : মহিলা	LQW3438617 ফটো উপলব্ধ	552 নাম : মৰী দাস স্বামীৰ নাম: ভবেন দাস ঘৰ নং : 1৮৬ বয়স : 73 লিঙ্গ : মহিলা	LQW3438662 ফটো উপলব্ধ
E 553 নাম : দীপক দাস পিতাৰ নাম: চিকুম ঘৰ নং : 1৮৬ বয়স : 53 লিঙ্গ : পুৰুষ	LQW3438673 ফটো উপলব্ধ	554 নাম : ফুলকণ দাস স্বামীৰ নাম: যতীন দাস ঘৰ নং : 1৮৬ক বয়স : 48 লিঙ্গ : মহিলা	LQW3438742 ফটো উপলব্ধ	555 নাম : কমল দাস পিতাৰ নাম: ভবেন দাস ঘৰ নং : 1৮৬ বয়স : 46 লিঙ্গ : পুৰুষ	LQW3438708 ফটো উপলব্ধ
556 নাম : বিমল দাস পিতাৰ নাম: ভবেন দাস ঘৰ নং : 1৮৬ বয়স : 41 লিঙ্গ : পুৰুষ	LQW3438719 ফটো উপলব্ধ	557 নাম : বিনোদ দাস মাতৃৰ নাম: বিনা দাস ঘৰ নং : 1৮৬ বয়স : 36 লিঙ্গ : পুৰুষ	LQW0039438 ফটো উপলব্ধ	558 নাম : ফুলমায়া দাস স্বামীৰ নাম: বিমল দাস ঘৰ নং : 1৮৬ বয়স : 28 লিঙ্গ : মহিলা	LQW0167965 ফটো উপলব্ধ
559 নাম : ডিম্পী বৈশ্য দাস স্বামীৰ নাম: কমল দাস ঘৰ নং : 186 বয়স : 26 লিঙ্গ : মহিলা	LQW1132166 ফটো উপলব্ধ	560 নাম : বিনা দাস পিতাৰ নাম: ভবেন ঘৰ নং : 1৮৬ক বয়স : 46 লিঙ্গ : মহিলা	LQW3438753 ফটো উপলব্ধ	561 নাম : আৰতী বৰ্মন স্বামীৰ নাম: নাৰায়ন বৰ্মন ঘৰ নং : 1৮৮ বয়স : 62 লিঙ্গ : মহিলা	LQW1912830 ফটো উপলব্ধ
562 নাম : ধীৰেন বৰ্মন পিতাৰ নাম: নাৰায়ন ঘৰ নং : 1৮৮ বয়স : 38 লিঙ্গ : পুৰুষ	LQW3438822 ফটো উপলব্ধ	563 নাম : দিপামণি বাৰ্মন পিতাৰ নাম: নাৰায়ণ বাৰ্মন ঘৰ নং : 188 বয়স : 37 লিঙ্গ : মহিলা	LQW1163435 ফটো উপলব্ধ	564 নাম : নিৰেন বৰ্মন পিতাৰ নাম: নাৰায়ন বৰ্মন ঘৰ নং : 1৮৮ বয়স : 31 লিঙ্গ : পুৰুষ	LQW1912829 ফটো উপলব্ধ
565 নাম : নিৰ্মলা ব্ৰহ্ম বৰ্মন স্বামীৰ নাম: নিৰেন বৰ্মন ঘৰ নং : 188 বয়স : 24 লিঙ্গ : মহিলা	LQW0487157 ফটো উপলব্ধ	566 নাম : প্ৰেভা ডেকা স্বামীৰ নাম: উপেন ঘৰ নং : 1৮৯ বয়স : 78 লিঙ্গ : মহিলা	LQW3438844 ফটো উপলব্ধ	# 567 নাম : অচ্যুত দাস পিতাৰ নাম: উপেন ঘৰ নং : 1৮৯ ক বয়স : 53 লিঙ্গ : পুৰুষ	LQW3438855 ফটো উপলব্ধ
# 568 নাম : ফুলকণ দাস স্বামীৰ নাম: অচ্যুত ঘৰ নং : 1৮৯ বয়স : 48 লিঙ্গ : মহিলা	LQW3438866 ফটো উপলব্ধ	569 নাম : নগেন দাস পিতাৰ নাম: উপেন ঘৰ নং : 1৮৯ বয়স : 46 লিঙ্গ : পুৰুষ	LQW3438877 ফটো উপলব্ধ	570 নাম : দোভাগী ডেকা স্বামীৰ নাম: নগেন ডেকা ঘৰ নং : 1৮৯ বয়স : 43 লিঙ্গ : মহিলা	LQW3438888 ফটো উপলব্ধ



571 নাম : তপন দাশ পিতাৰ নাম: উপেন দাশ ঘৰ নং : ১৮৯ বয়স : 43 লিঙ্গ : পুৰুষ	LQW3438899 ফটো উপলব্ধ	572 নাম : ৰিংকু দাশ স্বামীৰ নাম: তপন দাশ ঘৰ নং : ১৮৯ বয়স : 40 লিঙ্গ : মহিলা	LQW3438902 ফটো উপলব্ধ	573 নাম : কনক দাস পিতাৰ নাম: উপেন দাস ঘৰ নং : ১৮৯ বয়স : 36 লিঙ্গ : পুৰুষ	LQW3438913 ফটো উপলব্ধ
S 574 নাম : অনিতা দাস পিতাৰ নাম: অচ্যুত দাস ঘৰ নং : ১৮৯ বয়স : 29 লিঙ্গ : মহিলা	LQW0043810 ফটো উপলব্ধ	575 নাম : শ্যমন্ত দাস পিতাৰ নাম: নগেন দাস ঘৰ নং : ১৮৯ বয়স : 25 লিঙ্গ : পুৰুষ	LQW0225672 ফটো উপলব্ধ	576 নাম : মুকুট দাস পিতাৰ নাম: অচ্যুত দাস ঘৰ নং : 189 বয়স : 22 লিঙ্গ : পুৰুষ	LQW1994078 ফটো উপলব্ধ
577 নাম : ফুলেশ্বৰী দাশ স্বামীৰ নাম: বিনোদ দাশ ঘৰ নং : 192 বয়স : 54 লিঙ্গ : মহিলা	LQW0485003 ফটো উপলব্ধ	E 578 নাম : কুমুদ দাস পিতাৰ নাম: খগেশ্বৰ ঘৰ নং : ১৯২ বয়স : 53 লিঙ্গ : পুৰুষ	LQW3438924 ফটো উপলব্ধ	579 নাম : খয়ৰাতী দাস স্বামীৰ নাম: কুমুদ দাস ঘৰ নং : 192 বয়স : 46 লিঙ্গ : মহিলা	LQW0041616 ফটো উপলব্ধ
580 নাম : পদমী বড়ো স্বামীৰ নাম: বাৰ্বি বড়ো ঘৰ নং : ১৯২ বয়স : 44 লিঙ্গ : মহিলা	LQW1912896 ফটো উপলব্ধ	581 নাম : বিনোদ দাশ পিতাৰ নাম: খগেশ্বৰ দাশ ঘৰ নং : 192 বয়স : 43 লিঙ্গ : পুৰুষ	LQW0485011 ফটো উপলব্ধ	E 582 নাম : কাঞ্চন দাস স্বামীৰ নাম: কুমুদ ঘৰ নং : ১৯২ বয়স : 36 লিঙ্গ : মহিলা	LQW3438968 ফটো উপলব্ধ
583 নাম : অজয় দাস পিতাৰ নাম: কুমুদ দাস ঘৰ নং : ১৯২ বয়স : 30 লিঙ্গ : পুৰুষ	LQW0041897 ফটো উপলব্ধ	584 নাম : স্মৃতি বেখা দাস স্বামীৰ নাম: অজয় দাস ঘৰ নং : 192 বয়স : 29 লিঙ্গ : মহিলা	LQW1483726 ফটো উপলব্ধ	585 নাম : গীতা মূনি দাস পিতাৰ নাম: বিনোদ দাস ঘৰ নং : 192 বয়স : 24 লিঙ্গ : মহিলা	XHA0114660 ফটো উপলব্ধ
586 নাম : সাগৰিকা দাস পিতাৰ নাম: কুমুদ দাস ঘৰ নং : 192 বয়স : 23 লিঙ্গ : মহিলা	LQW1169127 ফটো উপলব্ধ	587 নাম : বৰষা দাস পিতাৰ নাম: বিনোদ দাস ঘৰ নং : 192 বয়স : 20 লিঙ্গ : মহিলা	XHA0115444 ফটো উপলব্ধ	# 588 নাম : ভাৰতী নাৰ্জাৰি স্বামীৰ নাম: ডিজৰ ব্ৰহ্ম ঘৰ নং : ২৩২ বয়স : 42 লিঙ্গ : মহিলা	LQW1912909 ফটো উপলব্ধ
589 নাম : নাওমান ব্ৰহ্ম স্বামীৰ নাম: মনিকান্ত ঘৰ নং : ১৯৭ বয়স : 68 লিঙ্গ : মহিলা	LQW3438980 ফটো উপলব্ধ	590 নাম : বীনা ব্ৰহ্ম স্বামীৰ নাম: নমল চন্দ্ৰ ব্ৰহ্ম ঘৰ নং : ১৯৭ বয়স : 60 লিঙ্গ : মহিলা	LQW3439029 ফটো উপলব্ধ	591 নাম : তপন ব্ৰহ্ম পিতাৰ নাম: মনি কান্ত ব্ৰহ্ম ঘৰ নং : ১৯৭ বয়স : 45 লিঙ্গ : পুৰুষ	LQW3439007 ফটো উপলব্ধ
592 নাম : কৰুনা ব্ৰহ্ম পিতাৰ নাম: মনিকান্ত ঘৰ নং : ১৯৭ বয়স : 40 লিঙ্গ : পুৰুষ	LQW3438991 ফটো উপলব্ধ	593 নাম : গিতাঞ্জলী ব্ৰহ্ম স্বামীৰ নাম: কৰুনা ব্ৰহ্ম ঘৰ নং : ১৯৭ বয়স : 40 লিঙ্গ : মহিলা	LQW3439018 ফটো উপলব্ধ	S 594 নাম : ডালিমী ব্ৰহ্ম পিতাৰ নাম: নমল ব্ৰহ্ম ঘৰ নং : ১৯৭ বয়স : 39 লিঙ্গ : মহিলা	LQW3439041 ফটো উপলব্ধ
595 নাম : হৰমোহন ব্ৰহ্ম পিতাৰ নাম: নমল চন্দ্ৰ ব্ৰহ্ম ঘৰ নং : ১৯৭ বয়স : 36 লিঙ্গ : পুৰুষ	LQW3439030 ফটো উপলব্ধ	596 নাম : অনিতা ব্ৰহ্ম স্বামীৰ নাম: তপন ব্ৰহ্ম ঘৰ নং : ১৯৭ বয়স : 33 লিঙ্গ : মহিলা	LQW0226522 ফটো উপলব্ধ	597 নাম : মঞ্জুলী স্বৰ্গীয়াৰী স্বামীৰ নাম: হৰমোহন ব্ৰহ্ম ঘৰ নং : 197 বয়স : 30 লিঙ্গ : মহিলা	FBF0029140 ফটো উপলব্ধ
598 নাম : উমেশ কুমাৰ ব্ৰহ্ম পিতাৰ নাম: কীলা ৰাম ব্ৰহ্ম ঘৰ নং : ১৯৮ বয়স : 52 লিঙ্গ : পুৰুষ	LQW3439109 ফটো উপলব্ধ	599 নাম : কমলেশ্বৰী ব্ৰহ্ম স্বামীৰ নাম: অনিল কুমাৰ ব্ৰহ্ম ঘৰ নং : ১৯৮ বয়স : 51 লিঙ্গ : মহিলা	LQW3439074 ফটো উপলব্ধ	600 নাম : অঞ্জু ব্ৰহ্ম স্বামীৰ নাম: চাবিন ব্ৰহ্ম ঘৰ নং : ১৯৮ বয়স : 48 লিঙ্গ : মহিলা	LQW3439096 ফটো উপলব্ধ



601 নাম : বিজয় ব্ৰহ্ম পিতাৰ নাম: কলাৰাম ঘৰ নং : ১৯৮ বয়স : 46 লিঙ্গ : পুৰুষ	LQW3439110 ফটো উপলব্ধ	602 নাম : বুল বানী বসুমতাৰী স্বামীৰ নাম: উমেশ কুমাৰ ব্ৰহ্ম ঘৰ নং : ১৯৮ বয়স : 43 লিঙ্গ : মহিলা	LQW3440435 ফটো উপলব্ধ	603 নাম : বিজলী ব্ৰহ্ম স্বামীৰ নাম: বিজয় ব্ৰহ্ম ঘৰ নং : ১৯৮ বয়স : 40 লিঙ্গ : মহিলা	LQW3439052 ফটো উপলব্ধ
604 নাম : ভীষ্ম কুমাৰ ব্ৰহ্ম পিতাৰ নাম: অনিল ব্ৰহ্ম ঘৰ নং : ১৯৮ বয়স : 28 লিঙ্গ : পুৰুষ	LQW0114553 ফটো উপলব্ধ	605 নাম : সোমখোৰ ব্ৰহ্ম পিতাৰ নাম: সবীন ব্ৰহ্ম ঘৰ নং : 198 বয়স : 22 লিঙ্গ : পুৰুষ	LQW1440320 ফটো উপলব্ধ	606 নাম : প্ৰিয়ংকা ব্ৰহ্ম পিতাৰ নাম: অনিল কুমাৰ ব্ৰহ্ম ঘৰ নং : 198 ক বয়স : 24 লিঙ্গ : মহিলা	LQW1498096 ফটো উপলব্ধ
607 নাম : চৌমলা ব্ৰহ্ম পিতাৰ নাম: দয়াৰাম ঘৰ নং : ১৯৯ বয়স : 53 লিঙ্গ : পুৰুষ	LQW3439121 ফটো উপলব্ধ	608 নাম : চামলী ব্ৰহ্ম স্বামীৰ নাম: চৌমলা ঘৰ নং : ১৯৯ বয়স : 48 লিঙ্গ : মহিলা	LQW3439132 ফটো উপলব্ধ	609 নাম : জাৰৌ ব্ৰহ্ম পিতাৰ নাম: চৌমলা ব্ৰহ্ম ঘৰ নং : ১৯৯ বয়স : 31 লিঙ্গ : মহিলা	LQW0071423 ফটো উপলব্ধ
S 610 নাম : সুমিত্ৰা ব্ৰহ্ম পিতাৰ নাম: সৌমলা ব্ৰহ্ম ঘৰ নং : ১৯৯ বয়স : 30 লিঙ্গ : মহিলা	LQW0070524 ফটো উপলব্ধ	611 নাম : প্ৰনিতা ব্ৰহ্ম পিতাৰ নাম: সমলা ঘৰ নং : 199 বয়স : 21 লিঙ্গ : মহিলা	XHA0039644 ফটো উপলব্ধ	612 নাম : নকুল বড়ো পিতাৰ নাম: ভাংগো বড়ো ঘৰ নং : ২০০ বয়স : 72 লিঙ্গ : পুৰুষ	LQW3439154 ফটো উপলব্ধ
613 নাম : স্বাধীন বড়ো স্বামীৰ নাম: নকুল বড়ো ঘৰ নং : ২০০ বয়স : 63 লিঙ্গ : মহিলা	LQW3439165 ফটো উপলব্ধ	614 নাম : পূৰ্ণিমা বড়ো স্বামীৰ নাম: দিলীপ বড়া ঘৰ নং : ২০১ বয়স : 61 লিঙ্গ : মহিলা	LQW3439187 ফটো উপলব্ধ	615 নাম : বহিত বড়ো পিতাৰ নাম: দিলীপ বড়ো ঘৰ নং : ২০১ বয়স : 40 লিঙ্গ : পুৰুষ	LQW3439198 ফটো উপলব্ধ
616 নাম : তৰন বড়ো পিতাৰ নাম: দিলীপ বড়ো ঘৰ নং : ২০১ বয়স : 37 লিঙ্গ : পুৰুষ	LQW3439223 ফটো উপলব্ধ	617 নাম : ফংবিলি বড়ো স্বামীৰ নাম: তৰুন বড়ো ঘৰ নং : ২০১ বয়স : 34 লিঙ্গ : মহিলা	LQW3439234 ফটো উপলব্ধ	618 নাম : উশাশ্ৰী ব্ৰহ্ম স্বামীৰ নাম: বাহিত বড়ো ঘৰ নং : 201 বয়স : 31 লিঙ্গ : মহিলা	LQW0426403 ফটো উপলব্ধ
619 নাম : লেংগ্ৰা বড়ো পিতাৰ নাম: ভংগ বড়ো ঘৰ নং : ২০২ বয়স : 65 লিঙ্গ : পুৰুষ	LQW3439245 ফটো উপলব্ধ	620 নাম : আৰতি বড়ো স্বামীৰ নাম: লেংগ্ৰা বড়ো ঘৰ নং : ২০২ বয়স : 58 লিঙ্গ : মহিলা	LQW3439256 ফটো উপলব্ধ	621 নাম : বাতি ৰাম বড়ো পিতাৰ নাম: ভংগো বড়ো ঘৰ নং : ২০৩ বয়স : 64 লিঙ্গ : পুৰুষ	LQW3439267 ফটো উপলব্ধ
622 নাম : ফেদৰ বড়ো স্বামীৰ নাম: বাতি ৰাম বড়ো ঘৰ নং : ২০৩ বয়স : 58 লিঙ্গ : মহিলা	LQW3439278 ফটো উপলব্ধ	623 নাম : হৰি বড়ো পিতাৰ নাম: বাতি ৰাম বড়ো ঘৰ নং : ২০৩ বয়স : 29 লিঙ্গ : পুৰুষ	LQW0045179 ফটো উপলব্ধ	624 নাম : পূৰ্ণিমা বড়ো পিতাৰ নাম: বাতিৰাম বড়ো ঘৰ নং : 203 বয়স : 22 লিঙ্গ : মহিলা	LQW1434166 ফটো উপলব্ধ
625 নাম : সনিৰাম বড়ো পিতাৰ নাম: ভঙ্গো ঘৰ নং : ২০৫ বয়স : 56 লিঙ্গ : পুৰুষ	LQW3439289 ফটো উপলব্ধ	626 নাম : অনিমা বড়ো স্বামীৰ নাম: সনিৰাম বড়ো ঘৰ নং : ২০৫ বয়স : 49 লিঙ্গ : মহিলা	LQW3439290 ফটো উপলব্ধ	627 নাম : সোমদৌন বড়ো পিতাৰ নাম: সনি ৰাম বড়ো ঘৰ নং : ২০৫ বয়স : 32 লিঙ্গ : পুৰুষ	LQW3440446 ফটো উপলব্ধ
628 নাম : ধৌৰৌম বড়ো পিতাৰ নাম: সনিৰাম ঘৰ নং : 205 বয়স : 29 লিঙ্গ : পুৰুষ	LQW0045716 ফটো উপলব্ধ	# 629 নাম : দেবজ্যোতি বসুমতাৰী স্বামীৰ নাম: সূমদৌন বড়ো ঘৰ নং : ২০৫ বয়স : 29 লিঙ্গ : মহিলা	LQW0109082 ফটো উপলব্ধ	630 নাম : মধু বড়ো পিতাৰ নাম: সনিৰাম বড়ো ঘৰ নং : 205 বয়স : 26 লিঙ্গ : পুৰুষ	LQW0430108 ফটো উপলব্ধ



631 নাম : ধৰণী বড়ো পিতাৰ নাম: বৰুণ ঘৰ নং : ২০৬ বয়স : 68 লিঙ্গ : পুৰুষ	LQW3439303 ফটো উপলব্ধ	632 নাম : লক্ষ্মশ্ৰী বড়ো স্বামীৰ নাম: ধৰণী ঘৰ নং : ২০৬ বয়স : 62 লিঙ্গ : মহিলা	LQW3439314 ফটো উপলব্ধ	633 নাম : চৰমিলা বড়ো পিতাৰ নাম: ধৰণী বড়ো ঘৰ নং : ২০৬ বয়স : 34 লিঙ্গ : মহিলা	LQW0079004 ফটো উপলব্ধ
634 নাম : পূৰ্ণ বড়ো পিতাৰ নাম: ধৰণী বড়ো ঘৰ নং : ২০৬ বয়স : 31 লিঙ্গ : পুৰুষ	LQW0172429 ফটো উপলব্ধ	635 নাম : শুকেশ্বৰ বড়ো পিতাৰ নাম: ধৰণী বড়ো ঘৰ নং : ২০৬ বয়স : 31 লিঙ্গ : পুৰুষ	LQW0172437 ফটো উপলব্ধ	636 নাম : কৃষ্ণ বড়ো পিতাৰ নাম: বৰুণ ঘৰ নং : ২০৭ বয়স : 53 লিঙ্গ : পুৰুষ	LQW3439336 ফটো উপলব্ধ
637 নাম : গীতা বড়ো পিতাৰ নাম: বিজয় বড়ো ঘৰ নং : ২০৭ বয়স : 44 লিঙ্গ : মহিলা	LQW3439369 ফটো উপলব্ধ	# 638 নাম : সীমথীৰ বড়ো পিতাৰ নাম: কৃষ্ণ বড়ো ঘৰ নং : ২০৭ বয়স : 34 লিঙ্গ : পুৰুষ	LQW3439370 ফটো উপলব্ধ	639 নাম : বনজিতা ৰামছিয়াৰী স্বামীৰ নাম: সীমথীৰ বড়ো ঘৰ নং : ২০৭ বয়স : 31 লিঙ্গ : মহিলা	LQW0100966 ফটো উপলব্ধ
640 নাম : ৰিমজিম বড়ো পিতাৰ নাম: বিজয় বড়ো ঘৰ নং : 207 বয়স : 23 লিঙ্গ : মহিলা	LQW0291195 ফটো উপলব্ধ	641 নাম : দেবেন্দ্ৰ নাথ বড়ো পিতাৰ নাম: বেলা ঘৰ নং : ২০৮ বয়স : 63 লিঙ্গ : পুৰুষ	LQW3439416 ফটো উপলব্ধ	642 নাম : নিলা বড়ো স্বামীৰ নাম: দেবেন্দ্ৰ নাথ বড়ো ঘৰ নং : ২০৮ বয়স : 59 লিঙ্গ : মহিলা	LQW3439427 ফটো উপলব্ধ
# 643 নাম : জোংমাশ্ৰী বড়ো স্বামীৰ নাম: আলাৰী বড়ো ঘৰ নং : ২০৮ বয়স : 37 লিঙ্গ : মহিলা	LQW3439438 ফটো উপলব্ধ	644 নাম : মিথিচাৰ বড়ো পিতাৰ নাম: দেবেন্দ্ৰ বড়ো ঘৰ নং : ২০৮ বয়স : 36 লিঙ্গ : পুৰুষ	LQW3439381 ফটো উপলব্ধ	S 645 নাম : ৰংজালি বড়ো পিতাৰ নাম: দেবেন্দ্ৰ বড়ো ঘৰ নং : ২০৮ বয়স : 36 লিঙ্গ : মহিলা	LQW3741217 ফটো উপলব্ধ
# 646 নাম : মোস্তাী শ্বেৰ্কাটাৰী স্বামীৰ নাম: মিথিচাৰ বড়ো ঘৰ নং : ২০৮ বয়স : 26 লিঙ্গ : মহিলা	LQW1494095 ফটো উপলব্ধ	647 নাম : মায়থী বড়ো স্বামীৰ নাম: বাবুল ঘৰ নং : ২১০ বয়স : 58 লিঙ্গ : মহিলা	LQW3439472 ফটো উপলব্ধ	648 নাম : মহেশ্ব বড়ো পিতাৰ নাম: বাবুল ঘৰ নং : ২১০ বয়স : 43 লিঙ্গ : পুৰুষ	LQW3439483 ফটো উপলব্ধ
649 নাম : ছহে বড়ো পিতাৰ নাম: বাবুল ঘৰ নং : ২১০ বয়স : 40 লিঙ্গ : পুৰুষ	LQW3439494 ফটো উপলব্ধ	650 নাম : ৰাতি বড়ো পিতাৰ নাম: বাবুল ঘৰ নং : ২১০ বয়স : 38 লিঙ্গ : পুৰুষ	LQW3439507 ফটো উপলব্ধ	651 নাম : অঞ্জলী হাণ্ডাৰী স্বামীৰ নাম: মহেশ্ব বড়ো ঘৰ নং : ২১০ বয়স : 36 লিঙ্গ : মহিলা	LQW3440811 ফটো উপলব্ধ
652 নাম : বৃদী ৰামছিয়াৰী পিতাৰ নাম: কান্দ্ৰা ঘৰ নং : ২১১ বয়স : 53 লিঙ্গ : পুৰুষ	LQW3439563 ফটো উপলব্ধ	653 নাম : কনমা ৰামছিয়াৰী স্বামীৰ নাম: বৃদী ৰামছিয়াৰী ঘৰ নং : ২১১ বয়স : 42 লিঙ্গ : মহিলা	LQW3439574 ফটো উপলব্ধ	654 নাম : ৰমেশ ৰামছিয়াৰী পিতাৰ নাম: কান্দ্ৰা ঘৰ নং : ২১১ বয়স : 38 লিঙ্গ : পুৰুষ	LQW3439596 ফটো উপলব্ধ
655 নাম : অঞ্জলী বড়ো স্বামীৰ নাম: ৰমেশ্ব বড়ো ঘৰ নং : ২১১ বয়স : 34 লিঙ্গ : মহিলা	LQW3439609 ফটো উপলব্ধ	656 নাম : বীনালী ৰামছিয়াৰী পিতাৰ নাম: ৰবি ৰামছিয়াৰী ঘৰ নং : 211 বয়স : 25 লিঙ্গ : মহিলা	LQW0433425 ফটো উপলব্ধ	657 নাম : অনিল ব্ৰহ্ম পিতাৰ নাম: খগেন ঘৰ নং : ২১২ বয়স : 68 লিঙ্গ : পুৰুষ	LQW3439621 ফটো উপলব্ধ
658 নাম : ৰনেশ্বৰী ব্ৰহ্ম স্বামীৰ নাম: অনিল ঘৰ নং : ২১২ বয়স : 63 লিঙ্গ : মহিলা	LQW3439632 ফটো উপলব্ধ	659 নাম : চন্দন ব্ৰহ্ম পিতাৰ নাম: অনিল ঘৰ নং : ২১২ বয়স : 38 লিঙ্গ : পুৰুষ	LQW3439654 ফটো উপলব্ধ	660 নাম : হেৰেম ব্ৰহ্ম পিতাৰ নাম: অনিল ব্ৰহ্ম ঘৰ নং : ২১২ বয়স : 30 লিঙ্গ : পুৰুষ	LQW1912841 ফটো উপলব্ধ



661 নাম : টুল বসুমতাৰী স্বামীৰ নাম: চন্দন ব্ৰহ্ম ঘৰ নং : ২১২ বয়স : 29 লিঙ্গ : মহিলা	LQW0028761 ফটো উপলব্ধ	662 নাম : দীপ্তি বনি বড়ো স্বামীৰ নাম: হেৰেম ব্ৰহ্ম ঘৰ নং : 212 বয়স : 21 লিঙ্গ : মহিলা	LQW1984202 ফটো উপলব্ধ	663 নাম : ৰবি বড়ো পিতাৰ নাম: বিষ্ণু বড়ো ঘৰ নং : ২১৩ বয়স : 48 লিঙ্গ : পুৰুষ	LQW3439698 ফটো উপলব্ধ
664 নাম : ৰাথেংগী বড়ো পিতাৰ নাম: বিষ্ণু ঘৰ নং : ২১৩ বয়স : 38 লিঙ্গ : মহিলা	LQW3439723 ফটো উপলব্ধ	# 665 নাম : নমল বড়ো পিতাৰ নাম: ৰবি বড়ো ঘৰ নং : 213 বয়স : 20 লিঙ্গ : পুৰুষ	XHA0018457 ফটো উপলব্ধ	666 নাম : দুৱাৰী বসুমতাৰী স্বামীৰ নাম: জাৰত বসুমতাৰী ঘৰ নং : ২১৪ বয়স : 75 লিঙ্গ : মহিলা	LQW3439745 ফটো উপলব্ধ
667 নাম : কিশোৰ কুমাৰ বসুমতাৰী পিতাৰ নাম: জাৰত বসুমতাৰী ঘৰ নং : ২১৪ বয়স : 52 লিঙ্গ : পুৰুষ	LQW3439756 ফটো উপলব্ধ	# 668 নাম : লীলাবতী বসুমতাৰী স্বামীৰ নাম: শুশীল বসুমতাৰী ঘৰ নং : ২১৪ ক বয়স : 51 লিঙ্গ : মহিলা	LQW3439789 ফটো উপলব্ধ	# 669 নাম : শুশীল কুমাৰ বসুমতাৰী পিতাৰ নাম: জাৰত বসুমতাৰী ঘৰ নং : ২১৪ ক বয়স : 48 লিঙ্গ : পুৰুষ	LQW3439778 ফটো উপলব্ধ
670 নাম : অঞ্জনা বসুমতাৰী স্বামীৰ নাম: কিশোৰ কুমাৰ বসুমতাৰী ঘৰ নং : ২১৪ বয়স : 44 লিঙ্গ : মহিলা	LQW3439767 ফটো উপলব্ধ	# 671 নাম : শংকৰ বসুমতাৰী পিতাৰ নাম: শুশীল বসুমতাৰী ঘৰ নং : ২১৪ ক বয়স : 24 লিঙ্গ : পুৰুষ	LQW0485854 ফটো উপলব্ধ	672 নাম : কৌশিক বসুমতাৰী পিতাৰ নাম: কিশোৰ কুমাৰ বসুমতাৰী ঘৰ নং : 214 বয়স : 20 লিঙ্গ : পুৰুষ	XHA0023515 ফটো উপলব্ধ
673 নাম : কলি বড়ো স্বামীৰ নাম: ছৰ্জনা ঘৰ নং : ২১৫ বয়স : 58 লিঙ্গ : মহিলা	LQW3439803 ফটো উপলব্ধ	674 নাম : চুনচুলা বড়ো মাতৃৰ নাম: কলি বড়ো ঘৰ নং : ২১৫ বয়স : 39 লিঙ্গ : পুৰুষ	LQW0174268 ফটো উপলব্ধ	675 নাম : ৰিতা বড়ো স্বামীৰ নাম: চান্চুলা বড়ো ঘৰ নং : 215 বয়স : 32 লিঙ্গ : মহিলা	LQW0430611 ফটো উপলব্ধ
676 নাম : উদেষ্কা বড়ো পিতাৰ নাম: সৰ্জনা বড়ো ঘৰ নং : 215 বয়স : 31 লিঙ্গ : মহিলা	XHA0147694 ফটো উপলব্ধ	677 নাম : ৰিণা বড়ো পিতাৰ নাম: চৰ্জনা বড়ো ঘৰ নং : 215 বয়স : 29 লিঙ্গ : মহিলা	LQW1533678 ফটো উপলব্ধ	678 নাম : মৈঠা বড়ো স্বামীৰ নাম: কাতিৰাম ঘৰ নং : ২১৬ বয়স : 70 লিঙ্গ : মহিলা	LQW3439825 ফটো উপলব্ধ
679 নাম : হেমলতা বড়ো পিতাৰ নাম: কাতিৰাম ঘৰ নং : ২১৬ বয়স : 53 লিঙ্গ : মহিলা	LQW3439836 ফটো উপলব্ধ	680 নাম : বাবুল বড়ো পিতাৰ নাম: কাতিৰাম বড়ো ঘৰ নং : ২১৬ বয়স : 48 লিঙ্গ : পুৰুষ	LQW3439847 ফটো উপলব্ধ	681 নাম : ৰাজীব বড়ো পিতাৰ নাম: কাতিৰাম বড়ো ঘৰ নং : ২১৬ বয়স : 43 লিঙ্গ : পুৰুষ	LQW3439869 ফটো উপলব্ধ
682 নাম : ৰিতা বড়ো পিতাৰ নাম: কাতিৰাম বড়ো ঘৰ নং : ২১৬ বয়স : 34 লিঙ্গ : মহিলা	LQW0089763 ফটো উপলব্ধ	683 নাম : পূৰ্ণ চন্দ্ৰ ব্ৰহ্ম পিতাৰ নাম: বাছিন ব্ৰহ্ম ঘৰ নং : ২১৭ বয়স : 47 লিঙ্গ : পুৰুষ	LQW3439881 ফটো উপলব্ধ	684 নাম : প্ৰভা বানি ৰামছীয়াৰী স্বামীৰ নাম: পূৰ্ণ চন্দ্ৰ ব্ৰহ্ম ঘৰ নং : ২১৭ বয়স : 45 লিঙ্গ : মহিলা	LQW3440800 ফটো উপলব্ধ
685 নাম : জ্যোতিস্মান ব্ৰহ্ম পিতাৰ নাম: পূৰ্ণ চন্দ্ৰ ব্ৰহ্ম ঘৰ নং : 217 বয়স : 20 লিঙ্গ : পুৰুষ	XHA0003491 ফটো উপলব্ধ	686 নাম : মহিম ব্ৰহ্ম পিতাৰ নাম: ঋষি ঘৰ নং : ২১৮ বয়স : 60 লিঙ্গ : পুৰুষ	LQW3439905 ফটো উপলব্ধ	687 নাম : অনপমা ব্ৰহ্ম স্বামীৰ নাম: মহিম ঘৰ নং : ২১৮ বয়স : 48 লিঙ্গ : মহিলা	LQW3439916 ফটো উপলব্ধ
688 নাম : ৰিপন বড়ো পিতাৰ নাম: মনত্ৰী বড়ো ঘৰ নং : 218 বয়স : 27 লিঙ্গ : পুৰুষ	LQW0433219 ফটো উপলব্ধ	689 নাম : কনক বড়ো পিতাৰ নাম: মনত্ৰী বড়ো ঘৰ নং : 218 বয়স : 22 লিঙ্গ : পুৰুষ	LQW1988088 ফটো উপলব্ধ	690 নাম : মনত্ৰী বড়ো পিতাৰ নাম: ভগ্নো ঘৰ নং : ২১৮ ক বয়স : 58 লিঙ্গ : পুৰুষ	LQW3439927 ফটো উপলব্ধ



691 নাম : তেপ্ৰি বড়ো স্বামীৰ নাম: মনত্ৰী বড়ো ঘৰ নং : ২১৮ক বয়স : 56 লিঙ্গ : মহিলা	LQW3439938 ফটো উপলব্ধ	692 নাম : বনজিতা বড়ো স্বামীৰ নাম: বিসতী বড়ো ঘৰ নং : ২১৮ক বয়স : 32 লিঙ্গ : মহিলা	LQW1912863 ফটো উপলব্ধ	693 নাম : পাৰ্বতী স্বৰ্গীয়াৰী স্বামীৰ নাম: যোগেন ঘৰ নং : ২২০ বয়স : 58 লিঙ্গ : মহিলা	LQW3439949 ফটো উপলব্ধ
694 নাম : বহিনী স্বৰ্গীয়াৰী স্বামীৰ নাম: বমেশ স্বৰ্গীয়াৰী ঘৰ নং : ২২০ বয়স : 42 লিঙ্গ : মহিলা	LQW1912885 ফটো উপলব্ধ	695 নাম : বিনোদ স্বৰ্গীয়াৰী মাতৃৰ নাম: পাৰ্বতী স্বৰ্গীয়াৰী ঘৰ নং : ২২০ বয়স : 31 লিঙ্গ : পুৰুষ	LQW1912874 ফটো উপলব্ধ	696 নাম : দিদৌম স্বৰ্গীয়াৰী মাতৃৰ নাম: পাৰ্বতী স্বৰ্গীয়াৰী ঘৰ নং : ২২০ বয়স : 31 লিঙ্গ : পুৰুষ	LQW0175729 ফটো উপলব্ধ
697 নাম : অঞ্জলী স্বৰ্গীয়াৰী স্বামীৰ নাম: বিনোদ স্বৰ্গীয়াৰী ঘৰ নং : ২২০ বয়স : 31 লিঙ্গ : মহিলা	LQW1912852 ফটো উপলব্ধ	698 নাম : বিংকু স্বৰ্গীয়াৰী মাতৃৰ নাম: পাৰ্বতী স্বৰ্গীয়াৰী ঘৰ নং : ২২০ বয়স : 22 লিঙ্গ : পুৰুষ	LQW1449446 ফটো উপলব্ধ	699 নাম : অন বড়ো স্বামীৰ নাম: দিদৌম স্বৰ্গীয়াৰী ঘৰ নং : ২২০ বয়স : 22 লিঙ্গ : মহিলা	LQW2019610 ফটো উপলব্ধ
700 নাম : সুমা খাখলাৰী স্বামীৰ নাম: বিংকু স্বৰ্গীয়াৰী ঘৰ নং : ২২০ বয়স : 21 লিঙ্গ : মহিলা	LQW2019602 ফটো উপলব্ধ	701 নাম : দীনেশ বড়ো পিতাৰ নাম: মাগিৰাম বড়ো ঘৰ নং : ২২১ বয়স : 53 লিঙ্গ : পুৰুষ	LQW3440015 ফটো উপলব্ধ	702 নাম : ৰাতি বড়ো পিতাৰ নাম: মাগিৰাম বড়ো ঘৰ নং : ২২১ বয়স : 50 লিঙ্গ : পুৰুষ	LQW3440037 ফটো উপলব্ধ
703 নাম : প্ৰমিলা বড়ো স্বামীৰ নাম: ৰাতি বড়ো ঘৰ নং : ২২১ বয়স : 48 লিঙ্গ : মহিলা	LQW3440048 ফটো উপলব্ধ	704 নাম : মনজ বড়ো স্বামীৰ নাম: ৰুপেন বড়ো ঘৰ নং : ২২১ বয়স : 48 লিঙ্গ : মহিলা	LQW3440071 ফটো উপলব্ধ	705 নাম : ৰুপেন বড়ো পিতাৰ নাম: মগ্ৰাম ঘৰ নং : ২২১ বয়স : 48 লিঙ্গ : পুৰুষ	LQW3440060 ফটো উপলব্ধ
706 নাম : বিষ্ণু বড়ো পিতাৰ নাম: মগ্ৰাম ঘৰ নং : ২২১ বয়স : 46 লিঙ্গ : পুৰুষ	LQW3440059 ফটো উপলব্ধ	707 নাম : উকীল বড়ো পিতাৰ নাম: মগ্ৰাম ঘৰ নং : ২২১ বয়স : 38 লিঙ্গ : পুৰুষ	LQW3440082 ফটো উপলব্ধ	708 নাম : মিনিশ্ৰী বড়ো স্বামীৰ নাম: বিষ্ণু বড়ো ঘৰ নং : ২২১ বয়স : 38 লিঙ্গ : মহিলা	LQW3440822 ফটো উপলব্ধ
709 নাম : কবিতা বসুমতাৰী স্বামীৰ নাম: ৰাতি বড়ো ঘৰ নং : ২২১ বয়স : 34 লিঙ্গ : মহিলা	LQW0483925 ফটো উপলব্ধ	710 নাম : নিলিমা বড়ো স্বামীৰ নাম: দীনেশ ঘৰ নং : ২২১ বয়স : 32 লিঙ্গ : মহিলা	LQW0050617 ফটো উপলব্ধ	711 নাম : সনালী বড়ো স্বামীৰ নাম: উকীল বড়ো ঘৰ নং : ২২১ বয়স : 32 লিঙ্গ : মহিলা	LQW3440899 ফটো উপলব্ধ
# 712 নাম : বীৰখাং বড়ো পিতাৰ নাম: ৰুপেন বড়ো ঘৰ নং : ২২১ বয়স : 31 লিঙ্গ : পুৰুষ	LQW3440833 ফটো উপলব্ধ	# 713 নাম : সুসিতা বড়ো স্বামীৰ নাম: কমল নাৰ্জাৰী ঘৰ নং : ২২১ ক বয়স : 30 লিঙ্গ : মহিলা	XHA0045856 ফটো উপলব্ধ	714 নাম : নমিতা বড়ো পিতাৰ নাম: ৰুপেন বড়ো ঘৰ নং : ২২১ বয়স : 28 লিঙ্গ : মহিলা	LQW0319244 ফটো উপলব্ধ
715 নাম : সেৱালী বড়ো স্বামীৰ নাম: ৰাবন বড়ো ঘৰ নং : ২২১ বয়স : 27 লিঙ্গ : মহিলা	LQW0369603 ফটো উপলব্ধ	716 নাম : সুকেশ্বৰ বড়ো পিতাৰ নাম: ৰুপেন বড়ো ঘৰ নং : ২২১ বয়স : 24 লিঙ্গ : পুৰুষ	LQW0432260 ফটো উপলব্ধ	717 নাম : কপেন নাৰ্জাৰী পিতাৰ নাম: কাতিৰাম নাৰ্জাৰী ঘৰ নং : ২২১ক বয়স : 73 লিঙ্গ : পুৰুষ	LQW3440888 ফটো উপলব্ধ
718 নাম : বিমলা নাৰ্জাৰী স্বামীৰ নাম: কপেন নাৰ্জাৰী ঘৰ নং : ২২১ক বয়স : 62 লিঙ্গ : মহিলা	LQW3440866 ফটো উপলব্ধ	S 719 নাম : মায়া নাৰ্জাৰী পিতাৰ নাম: কপেন নাৰ্জাৰী ঘৰ নং : ২২১ক বয়স : 31 লিঙ্গ : মহিলা	LQW3440877 ফটো উপলব্ধ	720 নাম : কমল নাৰ্জাৰী পিতাৰ নাম: কপেন নাৰ্জাৰী ঘৰ নং : ২২১ক বয়স : 30 লিঙ্গ : পুৰুষ	LQW3440844 ফটো উপলব্ধ

721 নাম : মালতী বড়ো স্বামীৰ নাম : শনিৰাম ঘৰ নং : ২২২ বয়স : 53 লিঙ্গ : মহিলা	LQW3440106 ফটো উপলব্ধ	S 722 নাম : প্রমোদ শো পিতাৰ নাম : ৰাজেন্দ্ৰ ঘৰ নং : ২২২ বয়স : 50 লিঙ্গ : পুৰুষ	LQW0176057 ফটো উপলব্ধ	723 নাম : মদন বড়ো পিতাৰ নাম : মাথ্ৰাম বড়ো ঘৰ নং : ২২২ বয়স : 41 লিঙ্গ : পুৰুষ	LQW3440117 ফটো উপলব্ধ
724 নাম : দীলিপ বড়ো পিতাৰ নাম : শনিৰাম ঘৰ নং : ২২২ বয়স : 37 লিঙ্গ : পুৰুষ	LQW3440140 ফটো উপলব্ধ	# 725 নাম : ৰাবন বড়ো পিতাৰ নাম : মথ্ৰাম বড়ো ঘৰ নং : ২২২ বয়স : 36 লিঙ্গ : পুৰুষ	LQW3440139 ফটো উপলব্ধ	726 নাম : আলে বড়ো স্বামীৰ নাম : মদন বড়ো ঘৰ নং : 222 বয়স : 30 লিঙ্গ : মহিলা	LQW0051458 ফটো উপলব্ধ
727 নাম : সঞ্জীৱ স্বৰ্গীয়াৰী মাতৃৰ নাম : মালতী ঘৰ নং : ২২২ বয়স : 30 লিঙ্গ : পুৰুষ	LQW0176206 ফটো উপলব্ধ	728 নাম : বিশ্ব স্বৰ্গীয়াৰী পিতাৰ নাম : শনিৰাম স্বৰ্গীয়াৰী ঘৰ নং : ২২২ বয়স : 29 লিঙ্গ : পুৰুষ	LQW0367383 ফটো উপলব্ধ	# 729 নাম : বিন্দিয়া বড়ো স্বামীৰ নাম : সঞ্জীৱ কুমাৰ স্বৰ্গীয়াৰী ঘৰ নং : 222 বয়স : 30 লিঙ্গ : মহিলা	HF0177816 ফটো উপলব্ধ
S 730 নাম : লাবন্য দাস স্বামীৰ নাম : দীপক দাস ঘৰ নং : 223 বয়স : 48 লিঙ্গ : মহিলা	LQW3438684 ফটো উপলব্ধ	731 নাম : শনায়কৈ নাৰ্জাৰী পিতাৰ নাম : মংগল সিং নাৰ্জাৰী ঘৰ নং : 223 বয়স : 21 লিঙ্গ : পুৰুষ	LQW1988419 ফটো উপলব্ধ	732 নাম : মংগলসিং নাৰ্জাৰী পিতাৰ নাম : বাবু নাৰ্জাৰী ঘৰ নং : ২২৩ক বয়স : 50 লিঙ্গ : পুৰুষ	LQW3440468 ফটো উপলব্ধ
733 নাম : কনিতা দৈমাৰী স্বামীৰ নাম : মংগলসিং নাৰ্জাৰী ঘৰ নং : ২২৩ক বয়স : 45 লিঙ্গ : মহিলা	LQW3440479 ফটো উপলব্ধ	# 734 নাম : দীনেশ হালৈ পিতাৰ নাম : অৰাবিন্দ হালৈ ঘৰ নং : ২২৪ ক বয়স : 59 লিঙ্গ : পুৰুষ	LQW3440526 ফটো উপলব্ধ	735 নাম : বানিকান্ত স্বৰ্গীয়াৰী পিতাৰ নাম : গিৰিচ স্বৰ্গীয়াৰী ঘৰ নং : ২২৪ বয়স : 53 লিঙ্গ : পুৰুষ	LQW3440480 ফটো উপলব্ধ
# 736 নাম : প্ৰনিতা হালৈ স্বামীৰ নাম : দীনেশ হালৈ ঘৰ নং : ২২৪ ক বয়স : 52 লিঙ্গ : মহিলা	LQW3440560 ফটো উপলব্ধ	737 নাম : জনালী বড়ো স্বামীৰ নাম : বনিকান্ত স্বৰ্গীয়াৰী ঘৰ নং : ২২৪ বয়স : 44 লিঙ্গ : মহিলা	LQW3440491 ফটো উপলব্ধ	# 738 নাম : নীলোৎপল হালৈ মাতৃৰ নাম : প্ৰনিতা হালৈ ঘৰ নং : ২২৪ ক বয়স : 34 লিঙ্গ : পুৰুষ	LQW3440957 ফটো উপলব্ধ
S 739 নাম : দুলমনি হালৈ পিতাৰ নাম : দীনেশ হালৈ ঘৰ নং : ২২৪ বয়স : 28 লিঙ্গ : মহিলা	LQW0026831 ফটো উপলব্ধ	740 নাম : চৌমখৌৰ স্বৰ্গীয়াৰী পিতাৰ নাম : বানিকান্ত স্বৰ্গীয়াৰী ঘৰ নং : ২২৪ বয়স : 28 লিঙ্গ : পুৰুষ	LQW0114512 ফটো উপলব্ধ	741 নাম : বিনা বড়ো স্বামীৰ নাম : চৌমখৌৰ স্বৰ্গীয়াৰী ঘৰ নং : 224 বয়স : 26 লিঙ্গ : মহিলা	LQW0486514 ফটো উপলব্ধ
742 নাম : কনিকা দাস বড়ো স্বামীৰ নাম : বলেন্দ্ৰ নাথ বড়ো ঘৰ নং : ২২৫ বয়স : 47 লিঙ্গ : মহিলা	LQW3440515 ফটো উপলব্ধ	743 নাম : বলেন্দ্ৰ নাথ বড়ো পিতাৰ নাম : খগেন্দ্ৰ নাথ বড়ো ঘৰ নং : ২২৫ বয়স : 46 লিঙ্গ : পুৰুষ	LQW3440504 ফটো উপলব্ধ	744 নাম : প্ৰিয়া বড়ো পিতাৰ নাম : বলেন্দ্ৰ নাথ বড়ো ঘৰ নং : 225 বয়স : 19 লিঙ্গ : মহিলা	XHA0073437 ফটো উপলব্ধ
# 745 নাম : প্ৰমিলা বড়ো পিতাৰ নাম : জয়মল বড়ো ঘৰ নং : ২২৬ বয়স : 59 লিঙ্গ : মহিলা	LQW3440537 ফটো উপলব্ধ	746 নাম : ললিতা বড়ো স্বামীৰ নাম : গোপাল বড়ো ঘৰ নং : ২২৬ বয়স : 46 লিঙ্গ : মহিলা	LQW3440559 ফটো উপলব্ধ	# 747 নাম : ৰমেশ ৰামছিয়াৰী পিতাৰ নাম : বিজয় ৰামছিয়াৰী ঘৰ নং : ২২৭ বয়স : 55 লিঙ্গ : পুৰুষ	LQW3440571 ফটো উপলব্ধ
# 748 নাম : চিন্ময়ী কছাৰী স্বামীৰ নাম : ৰমেশ ৰামছিয়াৰী ঘৰ নং : ২২৭ বয়স : 48 লিঙ্গ : মহিলা	LQW3440593 ফটো উপলব্ধ	S 749 নাম : চানচুমা বড়ো পিতাৰ নাম : চাকৌন বড়ো ঘৰ নং : ২২৭ বয়স : 28 লিঙ্গ : পুৰুষ	LQW0279588 ফটো উপলব্ধ	E 750 নাম : বিলাত গয়াৰী পিতাৰ নাম : সোনা ৰাম গয়াৰী ঘৰ নং : ২২৯ বয়স : 62 লিঙ্গ : পুৰুষ	LQW3440582 ফটো উপলব্ধ



751 নাম : খোনৈশ্ৰী গয়াৰী স্বামীৰ নাম: মনকেশ্বৰ গয়াৰী ঘৰ নং : 229 বয়স : 36 লিঙ্গ : মহিলা	LQW0428854 ফটো উপলব্ধ	752 নাম : দীপাশ্ৰী তালুকদাৰ পিতাৰ নাম: যাদৱ তালুকদাৰ ঘৰ নং : 228 বয়স : 25 লিঙ্গ : মহিলা	LQW0279281 ফটো উপলব্ধ	# 753 নাম : ফুলকমাৰী পাঠক স্বামীৰ নাম: প্ৰভাত পাঠক ঘৰ নং : 200 ক বয়স : 51 লিঙ্গ : মহিলা	LQW1912910 ফটো উপলব্ধ
754 নাম : সনাইশ্ৰী ব্ৰহ্ম স্বামীৰ নাম: মাৰাক ব্ৰহ্ম ঘৰ নং : 200খ বয়স : 51 লিঙ্গ : মহিলা	LQW1912932 ফটো উপলব্ধ	755 নাম : মাৰাক ব্ৰহ্ম পিতাৰ নাম: হাহিৰাম ব্ৰহ্ম ঘৰ নং : 200খ বয়স : 51 লিঙ্গ : পুৰুষ	LQW1912998 ফটো উপলব্ধ	# 756 নাম : সনিমা বড়ো স্বামীৰ নাম: বিমল বড়ো ঘৰ নং : 298 বয়স : 47 লিঙ্গ : মহিলা	LQW1912921 ফটো উপলব্ধ
757 নাম : সীমশ্ৰী বড়ো দাস স্বামীৰ নাম: ফান দাস ঘৰ নং : 201 বয়স : 36 লিঙ্গ : মহিলা	LQW1912943 ফটো উপলব্ধ	758 নাম : উজিৰ ব্ৰহ্ম পিতাৰ নাম: পদন ব্ৰহ্ম ঘৰ নং : 202 বয়স : 56 লিঙ্গ : পুৰুষ	LQW1912954 ফটো উপলব্ধ	# 759 নাম : দেবেশ্বৰ ব্ৰহ্ম পিতাৰ নাম: উজিৰ ব্ৰহ্ম ঘৰ নং : 25 বয়স : 25 লিঙ্গ : পুৰুষ	LQW0449272 ফটো উপলব্ধ
# 760 নাম : চিনা বড়ো স্বামীৰ নাম: চবেন বড়ো ঘৰ নং : 298 বয়স : 51 লিঙ্গ : মহিলা	LQW0114843 ফটো উপলব্ধ	761 নাম : প্ৰভাত চন্দ্ৰ পাঠক পিতাৰ নাম: হৰেশ্বৰ পাঠক ঘৰ নং : 200ক বয়স : 55 লিঙ্গ : পুৰুষ	LQW1912965 ফটো উপলব্ধ	# 762 নাম : বিমল বড়ো পিতাৰ নাম: ৰবি বড়ো ঘৰ নং : 298 বয়স : 53 লিঙ্গ : পুৰুষ	LQW1912976 ফটো উপলব্ধ
763 নাম : নিত ৰাজবংচী পিতাৰ নাম: জগেন ৰাজবংচী ঘৰ নং : 234 বয়স : 25 লিঙ্গ : পুৰুষ	LQW0356154 ফটো উপলব্ধ	# 764 নাম : কেলমেত তিৰ্কি পিতাৰ নাম: চিৰিল তিৰ্কি ঘৰ নং : 168 বয়স : 47 লিঙ্গ : পুৰুষ	LQW1912987 ফটো উপলব্ধ	E 765 নাম : ফনি দাস পিতাৰ নাম: ভূত দাস ঘৰ নং : 208 বয়স : 37 লিঙ্গ : পুৰুষ	LQW1913015 ফটো উপলব্ধ
766 নাম : গুণধৰ দাস পিতাৰ নাম: ভূত দাস ঘৰ নং : 208খ বয়স : 34 লিঙ্গ : পুৰুষ	LQW1913004 ফটো উপলব্ধ	767 নাম : বন্ধ বড়ো পিতাৰ নাম: লীলা বড়ো ঘৰ নং : 235 বয়স : 25 লিঙ্গ : পুৰুষ	LQW0458042 ফটো উপলব্ধ	768 নাম : মিথিংগা বড়ো পিতাৰ নাম: মোৰ্ধি বড়ো ঘৰ নং : 258 বয়স : 26 লিঙ্গ : পুৰুষ	LQW0450387 ফটো উপলব্ধ
769 নাম : শোমশ্ৰী বড়ো স্বামীৰ নাম: মিথিংগা বড়ো ঘৰ নং : 258 বয়স : 24 লিঙ্গ : মহিলা	LQW0450411 ফটো উপলব্ধ	770 নাম : মায়া নাৰ্জাৰী স্বামীৰ নাম: ৰাথিন বড়ো ঘৰ নং : 264 বয়স : 32 লিঙ্গ : মহিলা	LQW0450692 ফটো উপলব্ধ	771 নাম : ৰতন ব্ৰহ্ম পিতাৰ নাম: নৰেন ব্ৰহ্ম ঘৰ নং : 266 বয়স : 24 লিঙ্গ : পুৰুষ	LQW0453787 ফটো উপলব্ধ
S 772 নাম : কবিতা বড়ো স্বামীৰ নাম: তৰুন ব্ৰহ্ম ঘৰ নং : 267 বয়স : 28 লিঙ্গ : মহিলা	LQW0474148 ফটো উপলব্ধ	S 773 নাম : কবিতা মেধী স্বামীৰ নাম: অতুল মেধী ঘৰ নং : 268 বয়স : 38 লিঙ্গ : মহিলা	LQW0283713 ফটো উপলব্ধ	S 774 নাম : মিজিংশী দৈমাৰী পিতাৰ নাম: ৰাজ দৈমাৰী ঘৰ নং : 272 বয়স : 27 লিঙ্গ : মহিলা	LQW0448662 ফটো উপলব্ধ
775 নাম : জোনালী বড়ো পিতাৰ নাম: বন্ধি বড়ো ঘৰ নং : 273 বয়স : 27 লিঙ্গ : মহিলা	LQW0449983 ফটো উপলব্ধ	S 776 নাম : শেনাই বড়ো স্বামীৰ নাম: আৰিষ বড়ো ঘৰ নং : 273 বয়স : 25 লিঙ্গ : মহিলা	LQW0450429 ফটো উপলব্ধ	777 নাম : মনীষা বড়ো পিতাৰ নাম: বন্ধি বড়ো ঘৰ নং : 273 বয়স : 24 লিঙ্গ : মহিলা	LQW0450437 ফটো উপলব্ধ
778 নাম : বুবল বড়ো পিতাৰ নাম: চবেন বড়ো ঘৰ নং : 274 বয়স : 26 লিঙ্গ : পুৰুষ	LQW0446518 ফটো উপলব্ধ	779 নাম : পূৰ্ণিমা বড়ো স্বামীৰ নাম: লাচিত বড়ো ঘৰ নং : 274 বয়স : 25 লিঙ্গ : মহিলা	LQW0457689 ফটো উপলব্ধ	780 নাম : অপূৰ্ব বড়ো পিতাৰ নাম: সোনা বড়ো ঘৰ নং : 274 বয়স : 25 লিঙ্গ : পুৰুষ	LQW0477232 ফটো উপলব্ধ



781 নাম : বীৰ্ণন বড়ো পিতাৰ নাম: বিমল বড়ো ঘৰ নং : 274 বয়স : 22 লিঙ্গ : পুৰুষ	LQW1443936 ফটো উপলব্ধ	# 782 নাম : বিবাৰী বড়ো পিতাৰ নাম: বিমল বড়ো ঘৰ নং : 2৮৭ বয়স : 22 লিঙ্গ : মহিলা	LQW1463967 ফটো উপলব্ধ	783 নাম : অমিত একা পিতাৰ নাম: অনজুলুচ কুজুৰ ঘৰ নং : 277 বয়স : 24 লিঙ্গ : পুৰুষ	LQW0476267 ফটো উপলব্ধ
# 784 নাম : ছাইখং বড়ো পিতাৰ নাম: চবেন বড়ো ঘৰ নং : 278 বয়স : 19 লিঙ্গ : পুৰুষ	XHA0124156 ফটো উপলব্ধ	S 785 নাম : বিনা শৰ্মা পিতাৰ নাম: মদন শৰ্মা ঘৰ নং : 2৮০ বয়স : 26 লিঙ্গ : মহিলা	LQW0380998 ফটো উপলব্ধ	786 নাম : ললিতা শৰ্মা পিতাৰ নাম: মদন শৰ্মা ঘৰ নং : 2৮০ বয়স : 25 লিঙ্গ : মহিলা	LQW0380956 ফটো উপলব্ধ
S 787 নাম : দিবী বৰো মাতৃৰ নাম: রাশি বৰো ঘৰ নং : 284 বয়স : 27 লিঙ্গ : মহিলা	LQW0456202 ফটো উপলব্ধ	S 788 নাম : অঞ্জনা ডেকা স্বামীৰ নাম: খচেন ডেকা ঘৰ নং : 287 বয়স : 33 লিঙ্গ : মহিলা	LQW0487546 ফটো উপলব্ধ	S 789 নাম : অনৈশ্ৰী বৰো স্বামীৰ নাম: প্ৰমোদ বৰো ঘৰ নং : 292 বয়স : 25 লিঙ্গ : মহিলা	LQW0451674 ফটো উপলব্ধ
790 নাম : পল্লবি হালৈ ডেকা স্বামীৰ নাম: গনেশ ডেকা ঘৰ নং : 302 বয়স : 25 লিঙ্গ : মহিলা	LQW0283986 ফটো উপলব্ধ	791 নাম : বাতুল কলিতা পিতাৰ নাম: বিৰেন কলিতা ঘৰ নং : 305 বয়স : 25 লিঙ্গ : পুৰুষ	LQW0460154 ফটো উপলব্ধ	792 নাম : হিমাশ্ৰী ডেকা স্বামীৰ নাম: টংকেশ্বৰ ডেকা ঘৰ নং : 318 বয়স : 26 লিঙ্গ : মহিলা	LQW0466946 ফটো উপলব্ধ
E 793 নাম : সংগীতা কলিতা পিতাৰ নাম: বিৰেন কলিতা ঘৰ নং : 3২০ বয়স : 25 লিঙ্গ : মহিলা	LQW0383901 ফটো উপলব্ধ	794 নাম : কৰবী কলিতা স্বামীৰ নাম: হেমন্ত কলিতা ঘৰ নং : 327 বয়স : 35 লিঙ্গ : মহিলা	LQW0474577 ফটো উপলব্ধ	795 নাম : মিন্টু কলিতা পিতাৰ নাম: বিজয় কলিতা ঘৰ নং : 327 বয়স : 26 লিঙ্গ : পুৰুষ	LQW0464560 ফটো উপলব্ধ
796 নাম : তপন কলিতা পিতাৰ নাম: বিজয় কলিতা ঘৰ নং : 327 বয়স : 24 লিঙ্গ : পুৰুষ	LQW0464677 ফটো উপলব্ধ	# 797 নাম : নবজিত কলিতা পিতাৰ নাম: উমেশ কলিতা ঘৰ নং : 3২৮ বয়স : 25 লিঙ্গ : পুৰুষ	LQW0451351 ফটো উপলব্ধ	S 798 নাম : বিপল দাস পিতাৰ নাম: কনাৰাম দাস ঘৰ নং : 329 বয়স : 41 লিঙ্গ : পুৰুষ	LQW0475855 ফটো উপলব্ধ
799 নাম : দীনেশ মেধী মাতৃৰ নাম: অবলা মেধী ঘৰ নং : 329 বয়স : 35 লিঙ্গ : পুৰুষ	LQW0475848 ফটো উপলব্ধ	800 নাম : নৰ্মদা দাস স্বামীৰ নাম: চক্ৰো দাস ঘৰ নং : 335 বয়স : 64 লিঙ্গ : মহিলা	LQW1169119 ফটো উপলব্ধ	801 নাম : চক্ৰো দাস পিতাৰ নাম: কৰুণা দাস ঘৰ নং : 335 বয়স : 59 লিঙ্গ : পুৰুষ	LQW0459024 ফটো উপলব্ধ
802 নাম : বিদ্যুত দাস পিতাৰ নাম: চক্ৰ দাস ঘৰ নং : 335 বয়স : 31 লিঙ্গ : পুৰুষ	LQW0464073 ফটো উপলব্ধ	803 নাম : মধুসূতা হালৈ স্বামীৰ নাম: গনেশ চৌধুৰী ঘৰ নং : 335 বয়স : 28 লিঙ্গ : মহিলা	XHA0064311 ফটো উপলব্ধ	804 নাম : সীমা দাস স্বামীৰ নাম: বিদ্যুত দাস ঘৰ নং : 335 বয়স : 23 লিঙ্গ : মহিলা	LQW2012961 ফটো উপলব্ধ
805 নাম : চুমি হালৈ বৰ্মন স্বামীৰ নাম: হৰিহৰ বৰ্মন ঘৰ নং : 339 বয়স : 30 লিঙ্গ : মহিলা	LQW0469031 ফটো উপলব্ধ	806 নাম : পল্লবী বসুমতাৰী স্বামীৰ নাম: পুলক তালুকদাৰ ঘৰ নং : 3৩৯ বয়স : 25 লিঙ্গ : মহিলা	LQW0302828 ফটো উপলব্ধ	807 নাম : মিতু তামুলী পিতাৰ নাম: সমুদ্ৰ তামুলী ঘৰ নং : 339 বয়স : 24 লিঙ্গ : মহিলা	LQW0423624 ফটো উপলব্ধ
808 নাম : শংকৰ বৈশ্য পিতাৰ নাম: নব কুমাৰ বৈশ্য ঘৰ নং : 340 বয়স : 21 লিঙ্গ : পুৰুষ	LQW2009603 ফটো উপলব্ধ	809 নাম : বাতুল ৰাজবংশী পিতাৰ নাম: দিপক ৰাজবংশী ঘৰ নং : 341 বয়স : 24 লিঙ্গ : পুৰুষ	LQW0448894 ফটো উপলব্ধ	810 নাম : অকন ৰামছিয়াৰী পিতাৰ নাম: ধৰনীধৰ ঘৰ নং : 344 বয়স : 37 লিঙ্গ : পুৰুষ	LQW1355222 ফটো উপলব্ধ



811 নাম : বৰ্ষা নাথ স্বামীৰ নাম: ৰিংকু নাথ ঘৰ নং : 345 বয়স : 29 লিঙ্গ : মহিলা	LQW1112705 ফটো উপলব্ধ	812 নাম : চমৰাট ব্ৰহ্ম পিতাৰ নাম: সনেশ্বৰ ব্ৰহ্ম ঘৰ নং : 393 বয়স : 25 লিঙ্গ : পুৰুষ	LQW0321869 ফটো উপলব্ধ	813 নাম : দাৰবাৰ ব্ৰহ্ম পিতাৰ নাম: সোনেশ্বৰ ব্ৰহ্ম ঘৰ নং : 373 বয়স : 21 লিঙ্গ : পুৰুষ	LQW2019149 ফটো উপলব্ধ
S2 814 নাম : হেমা ব্ৰহ্ম স্বামীৰ নাম: চান্ধুমা ব্ৰহ্ম ঘৰ নং : 381 বয়স : 40 লিঙ্গ : মহিলা	LQW0329144 ফটো উপলব্ধ	815 নাম : নোৰচিং ব্ৰহ্ম পিতাৰ নাম: দিপেছ ব্ৰহ্ম ঘৰ নং : 384 বয়স : 27 লিঙ্গ : মহিলা	LQW0323097 ফটো উপলব্ধ	S2 816 নাম : দেলাইশ্ৰী ব্ৰহ্ম স্বামীৰ নাম: সোমখোৰ ব্ৰহ্ম ঘৰ নং : 386 বয়স : 25 লিঙ্গ : মহিলা	LQW0329177 ফটো উপলব্ধ
817 নাম : কন্জিলা বড়ো পিতাৰ নাম: ৰত্ন বড়ো ঘৰ নং : 390 বয়স : 37 লিঙ্গ : মহিলা	LQW0447177 ফটো উপলব্ধ	818 নাম : ঘনমতী বড়ো স্বামীৰ নাম: ৰিংকু ব্ৰহ্ম ঘৰ নং : 802 বয়স : 26 লিঙ্গ : মহিলা	LQW0361444 ফটো উপলব্ধ	819 নাম : সঞ্জিতা ব্ৰহ্ম স্বামীৰ নাম: নকুল ব্ৰহ্ম ঘৰ নং : 818 বয়স : 25 লিঙ্গ : মহিলা	LQW0396374 ফটো উপলব্ধ
820 নাম : লভিতা দাশ বড়ো স্বামীৰ নাম: অজয় বড়ো ঘৰ নং : 433 বয়স : 24 লিঙ্গ : মহিলা	LQW0487355 ফটো উপলব্ধ	S 821 নাম : ইলী বড়ো পিতাৰ নাম: ৰবিন বড়ো ঘৰ নং : 808 বয়স : 29 লিঙ্গ : মহিলা	LQW0361360 ফটো উপলব্ধ	822 নাম : জৌয়েনছা বড়ো পিতাৰ নাম: প্ৰসন্ন বড়ো ঘৰ নং : 888 বয়স : 27 লিঙ্গ : পুৰুষ	LQW0279547 ফটো উপলব্ধ
E 823 নাম : চোগোঁমাচাৰ বড়ো পিতাৰ নাম: জাহ্নবা বড়ো ঘৰ নং : 458 বয়স : 27 লিঙ্গ : পুৰুষ	LQW0467464 ফটো উপলব্ধ	S 824 নাম : সিবিলা বড়ো পিতাৰ নাম: তৰুণ বড়ো ঘৰ নং : 461 বয়স : 27 লিঙ্গ : মহিলা	LQW0472514 ফটো উপলব্ধ	S 825 নাম : ৰীতা বসুমতাৰী স্বামীৰ নাম: নিতলাল ঘৰ নং : 465 বয়স : 36 লিঙ্গ : মহিলা	LQW3839132 ফটো উপলব্ধ
S 826 নাম : বৰ্ষা বড়ো স্বামীৰ নাম: জ্ঞানেশ্বৰ সিং চৈনাৰী ঘৰ নং : 896 বয়স : 25 লিঙ্গ : মহিলা	LQW0279356 ফটো উপলব্ধ	827 নাম : সুবলা বড়ো স্বামীৰ নাম: খনি বড়ো ঘৰ নং : 472 বয়স : 32 লিঙ্গ : মহিলা	HFW0007526 ফটো উপলব্ধ	S 828 নাম : জৈনা বড়ো স্বামীৰ নাম: পোমিচাৰ বড়ো ঘৰ নং : 473 বয়স : 25 লিঙ্গ : মহিলা	LQW0468538 ফটো উপলব্ধ
S 829 নাম : মাজমী বড়ো স্বামীৰ নাম: সন্তান বড়ো ঘৰ নং : 474 বয়স : 25 লিঙ্গ : মহিলা	LQW0468520 ফটো উপলব্ধ	S 830 নাম : ৰংজালি বড়ো স্বামীৰ নাম: চন্দ্ৰন বড়ো ঘৰ নং : 482 বয়স : 29 লিঙ্গ : মহিলা	GML0003467 ফটো উপলব্ধ	831 নাম : সানশ্ৰী বড়ো স্বামীৰ নাম: মীথিংগা বড়ো ঘৰ নং : 495 বয়স : 25 লিঙ্গ : মহিলা	LQW0447995 ফটো উপলব্ধ
832 নাম : বুকীনি বড়ো স্বামীৰ নাম: জতীন চন্দ্ৰবড়ো ঘৰ নং : 496 বয়স : 44 লিঙ্গ : মহিলা	LQW0453837 ফটো উপলব্ধ	833 নাম : অনিমা বড়ো স্বামীৰ নাম: উপেন বড়ো ঘৰ নং : 896 বয়স : 36 লিঙ্গ : মহিলা	LQW0279778 ফটো উপলব্ধ	834 নাম : দিপক দৈমাৰী পিতাৰ নাম: মানীক দৈমাৰী ঘৰ নং : 899 বয়স : 25 লিঙ্গ : পুৰুষ	LQW0279166 ফটো উপলব্ধ
S 835 নাম : জোংমা বসুমতাৰী পিতাৰ নাম: মদন বসুমতাৰী ঘৰ নং : 510 বয়স : 29 লিঙ্গ : মহিলা	CFM0076687 ফটো উপলব্ধ	836 নাম : জগদিশ্ব দৈমাৰী মাতৃৰ নাম: ৰেনু দৈমাৰী ঘৰ নং : 512 বয়স : 25 লিঙ্গ : পুৰুষ	LQW0325423 ফটো উপলব্ধ	837 নাম : মৌনাবিলী মুছাহাৰী পিতাৰ নাম: ৰিপন বড়ো ঘৰ নং : 516 বয়স : 26 লিঙ্গ : মহিলা	LQW0213710 ফটো উপলব্ধ
838 নাম : সিমিত্তা বড়ো পিতাৰ নাম: লেমত্ৰা বড়ো ঘৰ নং : 522 বয়স : 25 লিঙ্গ : পুৰুষ	LQW0445353 ফটো উপলব্ধ	839 নাম : মনিম বড়ো পিতাৰ নাম: বিশ্ব বড়ো ঘৰ নং : 538 বয়স : 19 লিঙ্গ : পুৰুষ	XHA0095687 ফটো উপলব্ধ	840 নাম : মনিমা ৰামচিয়াৰী স্বামীৰ নাম: ধনোৰাজ ব্ৰহ্ম ঘৰ নং : 543 বয়স : 35 লিঙ্গ : মহিলা	LQW9634995 ফটো উপলব্ধ

<p>S 841</p> <p>GML0395327</p> <p>নাম : সৰিলা বড়ো স্বামীৰ নাম: দিনো বড়ো ঘৰ নং : ৫৭২ বয়স : ৪৭ লিঙ্গ : মহিলা</p> <p>ফটো উপলব্ধ</p>	<p>S 842</p> <p>LQW0397489</p> <p>নাম : দিনো বড়ো পিতাৰ নাম: শংগী বড়ো ঘৰ নং : ৫৭২ বয়স : ৪৩ লিঙ্গ : পুৰুষ</p> <p>ফটো উপলব্ধ</p>	<p>S 843</p> <p>LQW0379610</p> <p>নাম : আলাইশী বড়ো পিতাৰ নাম: মংগী বড়ো ঘৰ নং : ৫৭৩ বয়স : ২৫ লিঙ্গ : মহিলা</p> <p>ফটো উপলব্ধ</p>
<p>844</p> <p>LQW0279307</p> <p>নাম : জনি বড়ো পিতাৰ নাম: জক্ৰেব বড়ো ঘৰ নং : ৫৭৫ বয়স : ২৭ লিঙ্গ : পুৰুষ</p> <p>ফটো উপলব্ধ</p>	<p>845</p> <p>LQW0279299</p> <p>নাম : বীৰখাং বড়ো পিতাৰ নাম: জক্ৰেব বড়ো ঘৰ নং : ৫৭৫ বয়স : ২৫ লিঙ্গ : পুৰুষ</p> <p>ফটো উপলব্ধ</p>	<p>S 846</p> <p>LQW0327536</p> <p>নাম : বুপানী বড়ো স্বামীৰ নাম: লক্ষ্মীমা বড়ো ঘৰ নং : ৫৪৪ বয়স : ৪৩ লিঙ্গ : মহিলা</p> <p>ফটো উপলব্ধ</p>
<p>S 847</p> <p>LQW2020451</p> <p>নাম : ধৰীসিতা ব্ৰহ্ম পিতাৰ নাম: বিপিন দাস ঘৰ নং : ৬৭২ বয়স : ২৩ লিঙ্গ : মহিলা</p> <p>ফটো উপলব্ধ</p>	<p>848</p> <p>LQW0227157</p> <p>নাম : চাজৌৰাং ব্ৰহ্ম পিতাৰ নাম: কৃষ্ণা ঘৰ নং : ৭৭৭ বয়স : ৪৪ লিঙ্গ : পুৰুষ</p> <p>ফটো উপলব্ধ</p>	<p>849</p> <p>LQW0065854</p> <p>নাম : দৈথমশ্ৰী ব্ৰহ্ম স্বামীৰ নাম: সানজৌৰাং ব্ৰহ্ম ঘৰ নং : ৭৭৭ বয়স : ৪৪ লিঙ্গ : মহিলা</p> <p>ফটো উপলব্ধ</p>
<p>850</p> <p>LQW0114140</p> <p>নাম : লাইখীন ব্ৰহ্ম পিতাৰ নাম: সানজৌৰাং ব্ৰহ্ম ঘৰ নং : ৭৭৭ বয়স : ২৭ লিঙ্গ : পুৰুষ</p> <p>ফটো উপলব্ধ</p>	<p>851</p> <p>LQW0453563</p> <p>নাম : অঞ্জাল বড়ো পিতাৰ নাম: সৈমবাৰ বড়ো ঘৰ নং : বাগাপাৰা বয়স : ২৭ লিঙ্গ : পুৰুষ</p> <p>ফটো উপলব্ধ</p>	<p># 852</p> <p>XHA0074740</p> <p>নাম : চোনচাৰি খয়া স্বামীৰ নাম: নিৰল খয়া ঘৰ নং : ১৭৩ বয়স : ২৩ লিঙ্গ : মহিলা</p> <p>ফটো উপলব্ধ</p>
<p># 853</p> <p>XHA0049445</p> <p>নাম : প্ৰনব ৰামচিয়াৰী পিতাৰ নাম: বুদ্ধি ৰামচিয়াৰী ঘৰ নং : ২১১ বয়স : ২০ লিঙ্গ : পুৰুষ</p> <p>ফটো উপলব্ধ</p>	<p># 854</p> <p>XHA0049403</p> <p>নাম : বুপালী বড়ো পিতাৰ নাম: ধৰনী বড়ো ঘৰ নং : ২০৬ বয়স : ২৪ লিঙ্গ : মহিলা</p> <p>ফটো উপলব্ধ</p>	<p># 855</p> <p>LQW1113265</p> <p>নাম : নিৰেন চন্দ্ৰ দাস পিতাৰ নাম: চন্দ্ৰ কান্ত দাস ঘৰ নং : ২২ বয়স : ৬৬ লিঙ্গ : পুৰুষ</p> <p>ফটো উপলব্ধ</p>
<p># 856</p> <p>XHA0116947</p> <p>নাম : জতীশিতা হালৈ মাতৃৰ নাম: প্ৰনিতা কলিতা হালৈ ঘৰ নং : ১৪২ বয়স : ২০ লিঙ্গ : মহিলা</p> <p>ফটো উপলব্ধ</p>	<p>857</p> <p>LQW2023315</p> <p>নাম : বনলতা স্বৰ্গীয়াৰী স্বামীৰ নাম: জ্যোতিষ ব্ৰহ্ম ঘৰ নং : খাত্তালবাৰী বয়স : ২৪ লিঙ্গ : মহিলা</p> <p>ফটো উপলব্ধ</p>	<p>858</p> <p>XHA0036988</p> <p>নাম : গৌৰ সিং ব্ৰহ্ম পিতাৰ নাম: ভৰত চন্দ্ৰ ব্ৰহ্ম ঘৰ নং : না বয়স : ২৩ লিঙ্গ : পুৰুষ</p> <p>ফটো উপলব্ধ</p>



R 859	1	XHA0170647	ফটো উপলব্ধ	860	1	XHA0170621	ফটো উপলব্ধ	861	1	XHA0172940	ফটো উপলব্ধ
নাম : দীনেশ দাস মাতৃৰ নাম: সীমাপ্ৰী দাস ঘৰ নং : 32 বয়স : 18 লিঙ্গ : পুৰুষ				নাম : দীনেশ দাস মাতৃৰ নাম: সীমাপ্ৰী বড়ো ঘৰ নং : 731 বয়স : 18 লিঙ্গ : পুৰুষ				নাম : বনিতা বড়ো পিতাৰ নাম: বমেশ বড়ো ঘৰ নং : 5 বয়স : 18 লিঙ্গ : মহিলা			
862	1	XHA0173260	ফটো উপলব্ধ	863	1	XHA0173286	ফটো উপলব্ধ	864	1	XHA0173765	ফটো উপলব্ধ
নাম : বিক্রম হৰিজন মাতৃৰ নাম: পানমতি হৰিজন ঘৰ নং : 52 বয়স : 18 লিঙ্গ : পুৰুষ				নাম : বাজকুমাৰ হৰিজন মাতৃৰ নাম: পানমতি হৰিজন ঘৰ নং : 52 বয়স : 32 লিঙ্গ : পুৰুষ				নাম : ফুংজা ব্ৰহ্ম পিতাৰ নাম: বাজিব ব্ৰহ্ম ঘৰ নং : 8 বয়স : 18 লিঙ্গ : পুৰুষ			
865	1	XHA0174227	ফটো উপলব্ধ	866	1	XHA0174235	ফটো উপলব্ধ	867	1	XHA0174342	ফটো উপলব্ধ
নাম : নিবিৰদীপ মেধী পিতাৰ নাম: উপেন মেধী ঘৰ নং : 182 বয়স : 19 লিঙ্গ : পুৰুষ				নাম : ডলী দাস স্বামীৰ নাম: ধনজিত দাস ঘৰ নং : 22 বয়স : 28 লিঙ্গ : মহিলা				নাম : মৈত্ৰেয়ী দাস পিতাৰ নাম: হৰি কান্ত দাস ঘৰ নং : 180 বয়স : 20 লিঙ্গ : মহিলা			
868	1	XHA0174383	ফটো উপলব্ধ	869	1	XHA0174516	ফটো উপলব্ধ	870	1	XHA0177006	ফটো উপলব্ধ
নাম : ধনজিত দাস পিতাৰ নাম: গোপি দাস ঘৰ নং : 22 বয়স : 35 লিঙ্গ : পুৰুষ				নাম : বিছমা মিঞ্জ স্বামীৰ নাম: মিলন তিৰ্কি ঘৰ নং : 188 বয়স : 26 লিঙ্গ : মহিলা				নাম : দৌৰামদাউ বামচিয়াৰী পিতাৰ নাম: বমেশ বামচিয়াৰী ঘৰ নং : 211 বয়স : 18 লিঙ্গ : পুৰুষ			
871	1	XHA0177733	ফটো উপলব্ধ	872	1	XHA0177840	ফটো উপলব্ধ	873	1	XHA0178079	ফটো উপলব্ধ
নাম : অঞ্জলী ব্ৰহ্ম স্বামীৰ নাম: বাজিব বড়ো ঘৰ নং : 216 বয়স : 29 লিঙ্গ : মহিলা				নাম : শৰ্মিলা ব্ৰহ্ম মাতৃৰ নাম: নামতী ব্ৰহ্ম ঘৰ নং : 121 বয়স : 18 লিঙ্গ : মহিলা				নাম : জমিলা বড়ো স্বামীৰ নাম: ধাৰাম বড়ো ঘৰ নং : 205 বয়স : 28 লিঙ্গ : মহিলা			
874	1	XHA0178319	ফটো উপলব্ধ	875	1	XHA0178350	ফটো উপলব্ধ	876	1	XHA0178400	ফটো উপলব্ধ
নাম : পদমী কুজৰ স্বামীৰ নাম: দিউনিচ তিৰ্কী ঘৰ নং : 188 বয়স : 34 লিঙ্গ : মহিলা				নাম : দিবিয়া কুমাৰী স্বামীৰ নাম: মুকুট দাস ঘৰ নং : 188 বয়স : 20 লিঙ্গ : মহিলা				নাম : বিনন তিৰ্কি পিতাৰ নাম: কেলমেত তিৰ্কি ঘৰ নং : 208 ক বয়স : 22 লিঙ্গ : পুৰুষ			
877	1	XHA0178483	ফটো উপলব্ধ	878	1	XHA0179879	ফটো উপলব্ধ	879	1	XHA0181008	ফটো উপলব্ধ
নাম : মনিমা বামচিয়াৰী পিতাৰ নাম: ববি বামচিয়াৰী ঘৰ নং : 211 বয়স : 20 লিঙ্গ : মহিলা				নাম : বঞ্জিতা দাস অন্যান্য: বেনু বাভা ঘৰ নং : 52 বয়স : 45 লিঙ্গ : মহিলা				নাম : নিমা মুণ্ডা পিতাৰ নাম: ইচাক মুণ্ডা ঘৰ নং : 129 বয়স : 18 লিঙ্গ : মহিলা			
880	1	XHA0183848	ফটো উপলব্ধ	881	1	XHA0187914	ফটো উপলব্ধ	882	1	XHA0353466	ফটো উপলব্ধ
নাম : তেৰেচা মুণ্ডা পিতাৰ নাম: ইচাক মুণ্ডা ঘৰ নং : 129 বয়স : 20 লিঙ্গ : মহিলা				নাম : বিয়ান মুণ্ডা পিতাৰ নাম: আব্ৰাহাম মুণ্ডা ঘৰ নং : 199 বয়স : 18 লিঙ্গ : পুৰুষ				নাম : জেউতি দাস পিতাৰ নাম: হৰেন দাস ঘৰ নং : 98 বয়স : 18 লিঙ্গ : মহিলা			
883	1	XHA0361501	ফটো উপলব্ধ	884	1	XHA0365601	ফটো উপলব্ধ	R 885	1	LQW0369785	ফটো উপলব্ধ
নাম : কৃষ্ণা বড়ো স্বামীৰ নাম: জয় বাম বড়ো ঘৰ নং : 9 বয়স : 25 লিঙ্গ : মহিলা				নাম : পাত্ৰিক্ৰিছিয়া লাক্ৰা স্বামীৰ নাম: মনোজ খালিখো ঘৰ নং : 156 বয়স : 47 লিঙ্গ : মহিলা				নাম : কৃষ্ণা বড়ো স্বামীৰ নাম: জয় বড়ো ঘৰ নং : 9 বয়স : 25 লিঙ্গ : মহিলা			



886	1	XHA0378042
নাম : হিমালী ডেকা স্বামীৰ নাম : হিতেশ ডেকা ঘৰ নং : ১৮২ বয়স : 36 লিঙ্গ : মহিলা		
ফটো উপলব্ধ		

887	1	XHA0378067
নাম : দিম্পী ডেকা স্বামীৰ নাম : চন্দন কুমাৰ ডেকা ঘৰ নং : ১৮২ বয়স : 32 লিঙ্গ : মহিলা		
ফটো উপলব্ধ		

888	1	XHA0377689
নাম : অন্জুলি বড়ো স্বামীৰ নাম : তপন বড়ো ঘৰ নং : ১৬৫ বয়স : 33 লিঙ্গ : মহিলা		
ফটো উপলব্ধ		

889	1	XHA0377853
নাম : বাঁমৈ বড়ো স্বামীৰ নাম : শুকেশ্বৰ বড়ো ঘৰ নং : ২০৬ বয়স : 22 লিঙ্গ : মহিলা		
ফটো উপলব্ধ		

890	1	XHA0383315
নাম : নিচান মহাহাৰী পিতাৰ নাম : বনেন চন্দ্র বড়ো ঘৰ নং : ১০ বয়স : 18 লিঙ্গ : পুৰুষ		
ফটো উপলব্ধ		

S 891	1	LQW0329177
নাম : দেলাইশী ব্ৰহ্মা স্বামীৰ নাম : সোমখোৰ ব্ৰহ্মা ঘৰ নং : ৩৮৬ বয়স : 25 লিঙ্গ : মহিলা		
ফটো উপলব্ধ		

892	1	LQW0125773
নাম : চুমি কলিতা স্বামীৰ নাম : জয়ন্ত ঠাকুৰীয়া ঘৰ নং : ২৩ বয়স : 28 লিঙ্গ : মহিলা		
ফটো উপলব্ধ		

ভোটাৰৰ সাৰাংশ							
A) ভোটাৰৰ সংখ্যা							
	তালিকাৰ প্ৰকাৰ	তালিকাৰ চিনাক্তকৰণ	ভোটাৰৰ সংখ্যা				
			পুৰুষ	মহিলা	৩য় লিঙ্গ	মুঠ	
I	মূল তালিকা	মূল তালিকা	বিশেষ সংশোধন, 2026 চনৰ পূৰ্বৰ 2025 চনৰ মূল তালিকাৰ লগত থকা সংযোজন সমূহ একত্ৰিতকৰণ কৰা তালিকা।	403	455	0	858
II	যোগ তালিকা	পৰিপূৰক 1	বিশেষ সংক্ষিপ্ত সংশোধন, 2026	10	17	0	27
		পৰিপূৰক 2	অনবিচ্ছিন্ন সংশোধন 2026	1	6	0	7
			মুঠ	11	23	0	34
III	বিয়োজন তালিকা	পৰিপূৰক 1	বিশেষ সংক্ষিপ্ত সংশোধন, 2026	19	52	0	71
		পৰিপূৰক 2	অনবিচ্ছিন্ন সংশোধন 2026	1	5	0	6
			মুঠ	20	57	0	77
IV	লিংগ ক্ষেত্ৰত পৰিবৰ্তনৰ বাবে পাৰ্থক্য			0	0	0	0
এই সংশোধনৰ পিছত ভোটাৰ তালিকাত ভোটাৰৰ মুঠ সংখ্যা (I+II-III+IV)				394	421	0	815
B) শুধৰনীৰ সংখ্যা							
তালিকাৰ প্ৰকাৰ	তালিকাৰ চিনাক্তকৰণ	শুধৰনীৰ সংখ্যা					
পৰিপূৰক 1	বিশেষ সংক্ষিপ্ত সংশোধন, 2026	95					
পৰিপূৰক 2	অনবিচ্ছিন্ন সংশোধন 2026	1					
	মুঠ	96					

নিৰ্বাচক পঞ্জীয়ন বিষয়াৰ স্বাক্ষৰ

E-মত, S-স্থানান্তৰিত/ বাসস্থান পৰিবৰ্তন, R-প্ৰতিলিপি, M-নিখোজ, Q-অযোগ্য