



ভোটাৰ তালিকা 2026 S03 অসম

বিধানসভা সমষ্টিৰ নম্বৰ, নাম আৰু সংৰক্ষণৰ স্থিতি : 43 - তামুলপুৰ (অনুসূচিত জনজাতি)		খণ্ড নং : 215																			
এই বিধানসভা সমষ্টিত কোন সংসদীয় সমষ্টিৰ অন্তৰ্গত তাৰ নম্বৰ, নাম আৰু সংৰক্ষণ স্থিতি : 4 - দৰং-ওদালগুৰি (সাধাৰণ)																					
1. সংশোধনৰ বিৱৰণ																					
সংশোধনৰ বছৰ	2026	তালিকাৰ চিনাক্তকৰণ																			
ভিত্তি তাৰিখ	01-04-2026	বিশেষ সংশোধন, 2026 চনৰ পূৰ্বৰ 2025 চনৰ মূল তালিকাৰ লগত থকা সংযোজন সমূহ একত্ৰিতকৰণ কৰা তালিকা।																			
সংশোধনৰ প্ৰকাৰ	বিশেষ সংশোধন 2026																				
প্ৰকাশনৰ তাৰিখ	23-03-2026																				
2. খণ্ড আৰু ভোটগ্ৰহন কেন্দ্ৰৰ বিৱৰণ																					
খণ্ডৰ অন্তৰ্গত এলেকা সমূহৰ নম্বৰ আৰু নাম																					
1-বাগানপাৰা	<table border="1" style="width: 100%; border-collapse: collapse;"> <tr> <td>মূল চহৰ/গাওঁ</td> <td>: বাগানপাৰা</td> </tr> <tr> <td>ৱাৰ্ড নং</td> <td>:</td> </tr> <tr> <td>ডাকঘৰ</td> <td>: বাগানপাৰা</td> </tr> <tr> <td>পুলিচ থানা</td> <td>: বৰবৰী</td> </tr> <tr> <td>ব্লক</td> <td>: ধমধমা</td> </tr> <tr> <td>ৰাজহ চক্ৰ</td> <td>: বাগানপাৰা</td> </tr> <tr> <td>জিলা</td> <td>: তামুলপুৰ</td> </tr> <tr> <td>পিনকোড</td> <td>: 781344</td> </tr> </table>					মূল চহৰ/গাওঁ	: বাগানপাৰা	ৱাৰ্ড নং	:	ডাকঘৰ	: বাগানপাৰা	পুলিচ থানা	: বৰবৰী	ব্লক	: ধমধমা	ৰাজহ চক্ৰ	: বাগানপাৰা	জিলা	: তামুলপুৰ	পিনকোড	: 781344
মূল চহৰ/গাওঁ	: বাগানপাৰা																				
ৱাৰ্ড নং	:																				
ডাকঘৰ	: বাগানপাৰা																				
পুলিচ থানা	: বৰবৰী																				
ব্লক	: ধমধমা																				
ৰাজহ চক্ৰ	: বাগানপাৰা																				
জিলা	: তামুলপুৰ																				
পিনকোড	: 781344																				
3. ভোটগ্ৰহন কেন্দ্ৰৰ বিৱৰণ																					
ভোটগ্ৰহন কেন্দ্ৰৰ নম্বৰ আৰু নাম :		ভোটগ্ৰহন কেন্দ্ৰৰ প্ৰকাৰ (পুৰুষ/মহিলা/সাধাৰণ)		সাধাৰন																	
215 - বাগানপাৰা হাইস্কুল (বাওঁ শাখা)		খণ্ডৰ অন্তৰ্গত সহায়ক ভোটগ্ৰহন কেন্দ্ৰৰ সংখ্যা :		0																	
ভোটগ্ৰহন কেন্দ্ৰৰ ঠিকনা :																					
বাগানপাৰা হাইস্কুল, কোথালী নং ২, বাগানপাৰা																					
4. ভোটাৰৰ সংখ্যা																					
আৰম্ভনি ক্ৰমিক নং	শেষ ক্ৰমিক নং	মুঠ ভোটাৰ																			
		পুৰুষ	মহিলা	৩য় লিঙ্গ	মুঠ																
1	756	333	367	0	700																

নিৰ্বাচক পঞ্জীয়ন বিষয়াৰ স্বাক্ষৰ



Nazri Naksha



Google Map View



Polling Station Building Front View



ভোটগ্ৰহন কেন্দ্ৰৰ সন্মুখৰ দৃশ্য



Cad View

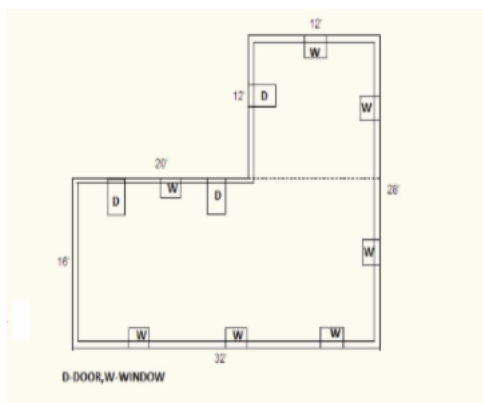

Key MAP View

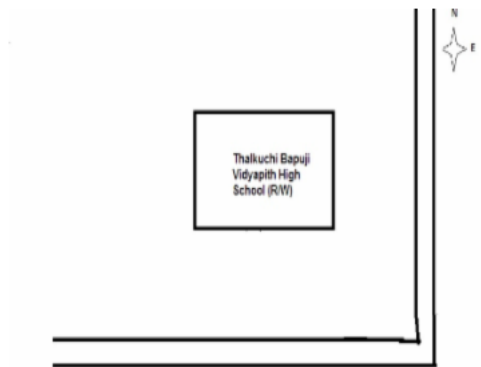



# 1 নাম : বিষ্ণু ৰাম বড়ো পিতাৰ নাম: হাবি ৰাম বড়ো ঘৰ নং : 1111 বয়স : 67 লিঙ্গ : পুৰুষ	LQW0229583 ফটো উপলব্ধ	R 2 নাম : ৰিণা হালৈ স্বামীৰ নাম: হৰেকৃষ্ণ হালৈ ঘৰ নং : 00 বয়স : 40 লিঙ্গ : মহিলা	LQW0239491 ফটো উপলব্ধ	3 নাম : বিবাৰী বড়ো স্বামীৰ নাম: বিপুল শ্বৰ্গীয়াৰী ঘৰ নং : 0 বয়স : 32 লিঙ্গ : মহিলা	LQW0252122 ফটো উপলব্ধ
4 নাম : মণিকা বড়ো মাতৃৰ নাম: বিলাই বড়ো ঘৰ নং : 1 বয়স : 23 লিঙ্গ : পুৰুষ	LQW1991660 ফটো উপলব্ধ	5 নাম : ৰীশা বড়ো পিতাৰ নাম: হৰেন বড়ো ঘৰ নং : 1 বয়স : 21 লিঙ্গ : মহিলা	LQW1986470 ফটো উপলব্ধ	6 নাম : পাপৰি তামুলী পিতাৰ নাম: সমুদ্ৰ তামুলী ঘৰ নং : 1 বয়স : 21 লিঙ্গ : মহিলা	LQW1982750 ফটো উপলব্ধ
S 7 নাম : কৃষ্ণা বড়ো স্বামীৰ নাম: জয় বড়ো ঘৰ নং : 9 বয়স : 25 লিঙ্গ : মহিলা	LQW0369785 ফটো উপলব্ধ	8 নাম : কমল কলিতা পিতাৰ নাম: উমেশ কলিতা ঘৰ নং : 95 বয়স : 32 লিঙ্গ : পুৰুষ	LQW0115915 ফটো উপলব্ধ	9 নাম : খানখাই বড়ো পিতাৰ নাম: ধনেশ্বৰ বড়ো ঘৰ নং : 35 বয়স : 19 লিঙ্গ : পুৰুষ	XHA0129650 ফটো উপলব্ধ
10 নাম : মৌচুমী বৰুৱা বৰা স্বামীৰ নাম: জয়ন্ত বৰা ঘৰ নং : 54 বয়স : 37 লিঙ্গ : মহিলা	LQW1508043 ফটো উপলব্ধ	11 নাম : অনামিকা বৰা পিতাৰ নাম: অনীল বৰা ঘৰ নং : 54 বয়স : 32 লিঙ্গ : মহিলা	LQW1432079 ফটো উপলব্ধ	12 নাম : কৃষ্ণা বৰা পিতাৰ নাম: অনীল বৰা ঘৰ নং : 54 বয়স : 23 লিঙ্গ : মহিলা	LQW1171909 ফটো উপলব্ধ
13 নাম : বুচিতা একা পিতাৰ নাম: জন একা ঘৰ নং : 126 বয়স : 31 লিঙ্গ : মহিলা	LQW0281386 ফটো উপলব্ধ	14 নাম : মতী কলিতা পিতাৰ নাম: হৰি প্ৰশাদ কলিতা ঘৰ নং : 132ক বয়স : 56 লিঙ্গ : পুৰুষ	LQW0532283 ফটো উপলব্ধ	15 নাম : দীপজ্যোতি কলিতা পিতাৰ নাম: মতি কলিতা ঘৰ নং : 132 ক বয়স : 27 লিঙ্গ : পুৰুষ	LQW0535542 ফটো উপলব্ধ
16 নাম : চুকো একা স্বামীৰ নাম: ফিৰোজ একা ঘৰ নং : 108 বয়স : 38 লিঙ্গ : মহিলা	LQW0279539 ফটো উপলব্ধ	17 নাম : জ্যোতিস্মা মেধী পিতাৰ নাম: উপেন মেধী ঘৰ নং : 182 বয়স : 25 লিঙ্গ : মহিলা	LQW0283069 ফটো উপলব্ধ	18 নাম : লভিতা বড়ো পিতাৰ নাম: চনা বড়ো ঘৰ নং : 174 বয়স : 20 লিঙ্গ : মহিলা	XHA0077719 ফটো উপলব্ধ
19 নাম : ৰূপালী মুণ্ডা পিতাৰ নাম: ভিক্ৰু মুণ্ডা ঘৰ নং : 176 বয়স : 35 লিঙ্গ : মহিলা	LQW0531962 ফটো উপলব্ধ	20 নাম : লিলি বান্দো স্বামীৰ নাম: শংকৰ মুণ্ডা ঘৰ নং : 176 বয়স : 34 লিঙ্গ : মহিলা	LQW2004976 ফটো উপলব্ধ	R 21 নাম : হালিনা খাতুন স্বামীৰ নাম: জাকিৰ হুছেইন ঘৰ নং : 196 বয়স : 23 লিঙ্গ : মহিলা	XHA0050047 ফটো উপলব্ধ
22 নাম : অনন্ত ৰামছিয়াৰী পিতাৰ নাম: বৃধী ৰামছিয়াৰী ঘৰ নং : 211 বয়স : 22 লিঙ্গ : পুৰুষ	LQW1517424 ফটো উপলব্ধ	23 নাম : পদা ব্ৰহ্ম স্বামীৰ নাম: প্ৰদীপ ব্ৰহ্ম ঘৰ নং : 222 বয়স : 43 লিঙ্গ : মহিলা	LQW0176099 ফটো উপলব্ধ	24 নাম : মন্দনী মুছাহাৰী স্বামীৰ নাম: বিপুল বড়ো ঘৰ নং : 222 বয়স : 30 লিঙ্গ : মহিলা	LQW0176198 ফটো উপলব্ধ
25 নাম : মুংলু বড়ো পিতাৰ নাম: মাগ্ৰাম বড়ো ঘৰ নং : 223 বয়স : 63 লিঙ্গ : পুৰুষ	LQW3534563 ফটো উপলব্ধ	26 নাম : বাতাৰী বড়ো স্বামীৰ নাম: মংগুং বড়ো ঘৰ নং : 223 বয়স : 58 লিঙ্গ : মহিলা	LQW3534574 ফটো উপলব্ধ	27 নাম : নবিন বড়ো পিতাৰ নাম: মংলা বড়ো ঘৰ নং : 223 বয়স : 22 লিঙ্গ : পুৰুষ	LQW2000750 ফটো উপলব্ধ
28 নাম : বেংগী বড়ো স্বামীৰ নাম: মন্ত্ৰী ঘৰ নং : 228 বয়স : 58 লিঙ্গ : মহিলা	LQW3534596 ফটো উপলব্ধ	29 নাম : বিসতী বড়ো পিতাৰ নাম: মৌনী বড়ো ঘৰ নং : 224 বয়স : 41 লিঙ্গ : পুৰুষ	LQW3534610 ফটো উপলব্ধ	30 নাম : বিজয় বৰো পিতাৰ নাম: মন্ত্ৰী ঘৰ নং : 228 বয়স : 40 লিঙ্গ : পুৰুষ	LQW3534609 ফটো উপলব্ধ



31	LQW0176495	ফটো উপলব্ধ	32	LQW5542949	ফটো উপলব্ধ	33	LQW1913026	ফটো উপলব্ধ
নাম : বনকাৰ বড়ো পিতাৰ নাম: মন্ত্ৰী বড়ো ঘৰ নং : ২২৪ বয়স : 32 লিঙ্গ : পুৰুষ			নাম : জীতমনি বড়ো পিতাৰ নাম: বনজাৰ বড়ো ঘৰ নং : 224 বয়স : 32 লিঙ্গ : মহিলা			নাম : গিৰিশ বড়ো পিতাৰ নাম: ৰতিকান্ত বড়ো ঘৰ নং : ২২৪ক বয়স : 40 লিঙ্গ : পুৰুষ		
34	LQW3540134	ফটো উপলব্ধ	35	LQW3534621	ফটো উপলব্ধ	36	LQW3534632	ফটো উপলব্ধ
নাম : আলাই খুংগ্ৰী বড়ো স্বামীৰ নাম: গিৰিশ বড়ো ঘৰ নং : ২২৪ক বয়স : 37 লিঙ্গ : মহিলা			নাম : সোমবাৰী বড়ো স্বামীৰ নাম: শান্তিৰাম ঘৰ নং : ২২৫ বয়স : 58 লিঙ্গ : মহিলা			নাম : শুক্ৰাম বড়ো পিতাৰ নাম: শান্তিৰাম ঘৰ নং : ২২৫ বয়স : 38 লিঙ্গ : পুৰুষ		
37	LQW3539900	ফটো উপলব্ধ	38	LQW3540145	ফটো উপলব্ধ	S 39	LQW3534643	ফটো উপলব্ধ
নাম : মাজনী বড়ো পিতাৰ নাম: শুক্ৰাম বড়ো ঘৰ নং : ২২৫ বয়স : 36 লিঙ্গ : মহিলা			নাম : মঙ্গল শূৰ্গীয়াৰী পিতাৰ নাম: শান্তি ৰাম শূৰ্গীয়াৰী ঘৰ নং : ২২৫ বয়স : 33 লিঙ্গ : পুৰুষ			নাম : বীৰখন বড়ো পিতাৰ নাম: সোমবাৰী ঘৰ নং : ২২৬ বয়স : 53 লিঙ্গ : পুৰুষ		
40	LQW3539911	ফটো উপলব্ধ	41	LQW3534654	ফটো উপলব্ধ	42	LQW0228031	ফটো উপলব্ধ
নাম : অৰ্জুন বড়ো পিতাৰ নাম: বীৰখন বড়ো ঘৰ নং : ২২৬ বয়স : 50 লিঙ্গ : পুৰুষ			নাম : বগামলী বড়ো স্বামীৰ নাম: বীৰখন ঘৰ নং : ২২৬ বয়স : 48 লিঙ্গ : মহিলা			নাম : ৰিপালী ন্যূৰ্জাৰী স্বামীৰ নাম: অৰ্জুন বড়ো ঘৰ নং : ২২৬ বয়স : 28 লিঙ্গ : মহিলা		
43	LQW3534676	ফটো উপলব্ধ	44	LQW3534687	ফটো উপলব্ধ	45	LQW1444652	ফটো উপলব্ধ
নাম : শ্ৰীকান্ত বড়ো পিতাৰ নাম: সোমবাৰী ঘৰ নং : ২২৭ বয়স : 48 লিঙ্গ : পুৰুষ			নাম : শ্বৰশক্তি বড়ো স্বামীৰ নাম: শ্ৰীকান্ত ঘৰ নং : ২২৭ বয়স : 43 লিঙ্গ : মহিলা			নাম : অনছায় বড়ো পিতাৰ নাম: শ্ৰীকান্ত বড়ো ঘৰ নং : 227 বয়স : 22 লিঙ্গ : পুৰুষ		
46	LQW3534698	ফটো উপলব্ধ	47	LQW3534701	ফটো উপলব্ধ	48	LQW3534712	ফটো উপলব্ধ
নাম : চন্দ্ৰ বড়ো পিতাৰ নাম: বিছাৰাম ঘৰ নং : ২২৮ বয়স : 58 লিঙ্গ : পুৰুষ			নাম : প্ৰমিলা বড়ো স্বামীৰ নাম: চন্দ্ৰ বড়ো ঘৰ নং : ২২৮ বয়স : 54 লিঙ্গ : মহিলা			নাম : মহিন্দ্র বড়ো পিতাৰ নাম: বিটা ৰাম বড়ো ঘৰ নং : ২২৮ বয়স : 49 লিঙ্গ : পুৰুষ		
49	LQW3534723	ফটো উপলব্ধ	50	LQW0115675	ফটো উপলব্ধ	51	LQW0114983	ফটো উপলব্ধ
নাম : বাৰদৈ বড়ো স্বামীৰ নাম: মহিন্দ্র বড়ো ঘৰ নং : ২২৮ বয়স : 40 লিঙ্গ : মহিলা			নাম : মিথুন বড়ো পিতাৰ নাম: চন্দ্ৰ বড়ো ঘৰ নং : ২২৮ বয়স : 36 লিঙ্গ : পুৰুষ			নাম : আগোলা বড়ো পিতাৰ নাম: চন্দ্ৰ বড়ো ঘৰ নং : ২২৮ বয়স : 28 লিঙ্গ : পুৰুষ		
52	LQW0252593	ফটো উপলব্ধ	53	XHA0162792	ফটো উপলব্ধ	54	LQW1472232	ফটো উপলব্ধ
নাম : বিকাশ কুমাৰ গুপ্তা পিতাৰ নাম: সুৰেশ সাহ ঘৰ নং : 228 বয়স : 26 লিঙ্গ : পুৰুষ			নাম : পুনম বড়ো স্বামীৰ নাম: গংগা বড়ো ঘৰ নং : 228 বয়স : 26 লিঙ্গ : মহিলা			নাম : গংগা বড়ো পিতাৰ নাম: চন্দ্ৰ বড়ো ঘৰ নং : 228 বয়স : 23 লিঙ্গ : পুৰুষ		
55	LQW2000727	ফটো উপলব্ধ	56	XHA0031385	ফটো উপলব্ধ	57	XHA0127183	ফটো উপলব্ধ
নাম : বাৰহুংখা বড়ো পিতাৰ নাম: মহিন্দ্র বড়ো ঘৰ নং : 228 বয়স : 23 লিঙ্গ : পুৰুষ			নাম : ৰনজালি বড়ো পিতাৰ নাম: চন্দ্ৰ বড়ো ঘৰ নং : 228 বয়স : 23 লিঙ্গ : মহিলা			নাম : চানছুমা বড়ো পিতাৰ নাম: মহিন্দ্র বড়ো ঘৰ নং : 228 বয়স : 22 লিঙ্গ : পুৰুষ		
58	XHA0145326	ফটো উপলব্ধ	59	XHA0139758	ফটো উপলব্ধ	60	LQW3534734	ফটো উপলব্ধ
নাম : ছাবিনা মুণ্ডা স্বামীৰ নাম: আগোঁমা বড়ো ঘৰ নং : 228 বয়স : 22 লিঙ্গ : মহিলা			নাম : মণি বড়ো পিতাৰ নাম: চংদটাৰা বড়ো ঘৰ নং : 228 বয়স : 21 লিঙ্গ : মহিলা			নাম : ধনেশ্বৰ বড়ো পিতাৰ নাম: মেলা বড়ো ঘৰ নং : ২২৯ বয়স : 58 লিঙ্গ : পুৰুষ		



61 নাম : ডালিমী বড়ো স্বামীৰ নাম: ধনেশ্বৰ ঘৰ নং : 229 বয়স : 53 লিঙ্গ : মহিলা	LQW3534745 ফটো উপলব্ধ	62 নাম : দিপালী বড়ো স্বামীৰ নাম: মানিক বড়ো ঘৰ নং : 229 বয়স : 42 লিঙ্গ : মহিলা	LQW3540430 ফটো উপলব্ধ	63 নাম : ধনোলক্ষ্মী বড়ো পিতাৰ নাম: ধনেশ্বৰ বড়ো ঘৰ নং : 229 বয়স : 22 লিঙ্গ : মহিলা	LQW1542745 ফটো উপলব্ধ
64 নাম : ধুব জ্যোতি তালুকদাৰ পিতাৰ নাম: যাদৱ তালুকদাৰ ঘৰ নং : 229 বয়স : 22 লিঙ্গ : পুৰুষ	LQW2021178 ফটো উপলব্ধ	65 নাম : অৰবিন্দ বড়ো পিতাৰ নাম: ধনেশ্বৰ বড়ো ঘৰ নং : 229 বয়স : 20 লিঙ্গ : পুৰুষ	XHA0019604 ফটো উপলব্ধ	66 নাম : ৰবালী বড়ো স্বামীৰ নাম: ভদৰাম ঘৰ নং : 290 বয়স : 58 লিঙ্গ : মহিলা	LQW3534778 ফটো উপলব্ধ
67 নাম : চন্দন বড়ো পিতাৰ নাম: ভদৰাম ঘৰ নং : 290 বয়স : 38 লিঙ্গ : পুৰুষ	LQW3534789 ফটো উপলব্ধ	S 68 নাম : মঞ্জাই বড়ো পিতাৰ নাম: ভদৰাম বড়ো ঘৰ নং : 290 বয়স : 33 লিঙ্গ : পুৰুষ	LQW3539922 ফটো উপলব্ধ	69 নাম : মহোন বড়ো পিতাৰ নাম: কান্দ্রা ঘৰ নং : 291 বয়স : 88 লিঙ্গ : পুৰুষ	LQW3534790 ফটো উপলব্ধ
70 নাম : লক্ষীসোৰ বড়ো অন্যান্য: মোহন বড়ো ঘৰ নং : 231 বয়স : 21 লিঙ্গ : পুৰুষ	XHA0138297 ফটো উপলব্ধ	71 নাম : বীৰন বড়ো পিতাৰ নাম: কান্দ্রা ঘৰ নং : 292 বয়স : 63 লিঙ্গ : পুৰুষ	LQW3534836 ফটো উপলব্ধ	72 নাম : খান্দ্রী বড়ো স্বামীৰ নাম: বাৰেন ঘৰ নং : 292 বয়স : 58 লিঙ্গ : মহিলা	LQW3534847 ফটো উপলব্ধ
73 নাম : ডানচৌৰাং বড়ো পিতাৰ নাম: বাৰন বড়ো ঘৰ নং : 292 বয়স : 29 লিঙ্গ : পুৰুষ	LQW0114991 ফটো উপলব্ধ	74 নাম : সন্তৰংগ বড়ো পিতাৰ নাম: বাৰন বড়ো ঘৰ নং : 232 বয়স : 22 লিঙ্গ : পুৰুষ	XHA0136432 ফটো উপলব্ধ	75 নাম : দানশ্ৰী বড়ো স্বামীৰ নাম: ধৰনী ঘৰ নং : 293 বয়স : 63 লিঙ্গ : মহিলা	LQW3534869 ফটো উপলব্ধ
76 নাম : দ্বিজেন কছাৰী পিতাৰ নাম: ধৰণি কছাৰী ঘৰ নং : 293 বয়স : 49 লিঙ্গ : পুৰুষ	LQW3534870 ফটো উপলব্ধ	# 77 নাম : মিথিংগা বড়ো পিতাৰ নাম: ধৰনী ঘৰ নং : 233 বয়স : 48 লিঙ্গ : পুৰুষ	LQW3534881 ফটো উপলব্ধ	78 নাম : ৰমী বড়ো স্বামীৰ নাম: মিথিংগা বড়ো ঘৰ নং : 293 বয়স : 43 লিঙ্গ : মহিলা	LQW3534892 ফটো উপলব্ধ
79 নাম : মনোমতী বড়ো স্বামীৰ নাম: দ্বিজেন কছাৰী ঘৰ নং : 293 বয়স : 40 লিঙ্গ : মহিলা	LQW3534927 ফটো উপলব্ধ	80 নাম : বিনোদ বড়ো পিতাৰ নাম: ধৰনী বড়ো ঘৰ নং : 293 বয়স : 38 লিঙ্গ : পুৰুষ	LQW3534916 ফটো উপলব্ধ	81 নাম : দ্বিমাল কছাৰী মাতৃৰ নাম: ৰমী বড়ো ঘৰ নং : 233 বয়স : 23 লিঙ্গ : পুৰুষ	XHA0138271 ফটো উপলব্ধ
82 নাম : অনলে বড়ো স্বামীৰ নাম: থপচা ঘৰ নং : 298 বয়স : 58 লিঙ্গ : মহিলা	LQW3534972 ফটো উপলব্ধ	83 নাম : সুকাণী বড়ো স্বামীৰ নাম: সংগল বড়ো ঘৰ নং : 234 বয়স : 53 লিঙ্গ : মহিলা	LQW1493923 ফটো উপলব্ধ	84 নাম : বলেন বড়ো পিতাৰ নাম: থপচা ঘৰ নং : 298 বয়স : 48 লিঙ্গ : পুৰুষ	LQW3534950 ফটো উপলব্ধ
85 নাম : গংগা বড়ো স্বামীৰ নাম: ৰঞ্জন ঘৰ নং : 298 বয়স : 43 লিঙ্গ : মহিলা	LQW3534994 ফটো উপলব্ধ	86 নাম : ৰবি বড়ো পিতাৰ নাম: থপচা বড়ো ঘৰ নং : 298 বয়স : 43 লিঙ্গ : পুৰুষ	LQW3534961 ফটো উপলব্ধ	87 নাম : বিজয় বড়ো পিতাৰ নাম: ৰমেশ বড়ো ঘৰ নং : 298 বয়স : 40 লিঙ্গ : পুৰুষ	LQW3535000 ফটো উপলব্ধ
88 নাম : বীনপ্ৰভা ব্ৰহ্ম স্বামীৰ নাম: বিজয় বড়ো ঘৰ নং : 283 বয়স : 38 লিঙ্গ : মহিলা	LQW0367391 ফটো উপলব্ধ	89 নাম : ৱৈসুই গয়াৰী বড়ো স্বামীৰ নাম: বলেন বড়ো ঘৰ নং : 298 বয়স : 38 লিঙ্গ : মহিলা	LQW3540156 ফটো উপলব্ধ	90 নাম : ধনশ্ৰী বড়ো স্বামীৰ নাম: ৰবি বড়ো ঘৰ নং : 298 বয়স : 35 লিঙ্গ : মহিলা	LQW1913037 ফটো উপলব্ধ



91 নাম : লেল্লা বড়ো পিতাৰ নাম: বাৰ্বুৰাম বড়ো ঘৰ নং : ২৩৫ বয়স : 58 লিঙ্গ : পুৰুষ	LQW3535011 ফটো উপলব্ধ	92 নাম : শমশ্ৰী বড়ো স্বামীৰ নাম: লীলা বড়ো ঘৰ নং : ২৩৫ বয়স : 53 লিঙ্গ : মহিলা	LQW3535022 ফটো উপলব্ধ	93 নাম : উগিনী বড়ো স্বামীৰ নাম: সোমখৰ বড়ো ঘৰ নং : 235 বয়স : 30 লিঙ্গ : মহিলা	XHA0003822 ফটো উপলব্ধ
94 নাম : সৌমখৌৰ বড়ো পিতাৰ নাম: লেল্লা বড়ো ঘৰ নং : ২৩৫ বয়স : 29 লিঙ্গ : পুৰুষ	LQW0178566 ফটো উপলব্ধ	95 নাম : কায়াৰাম বড়ো পিতাৰ নাম: চাউৰু ঘৰ নং : ২৩৬ বয়স : 53 লিঙ্গ : পুৰুষ	LQW3535033 ফটো উপলব্ধ	96 নাম : পতেশ্বৰী বড়ো স্বামীৰ নাম: কায়াৰাম ঘৰ নং : ২৩৬ বয়স : 48 লিঙ্গ : মহিলা	LQW3535044 ফটো উপলব্ধ
97 নাম : বিতুপন মুছাহাৰী পিতাৰ নাম: গবিন মুছাহাৰী ঘৰ নং : 236 বয়স : 35 লিঙ্গ : পুৰুষ	JHC1704354 ফটো উপলব্ধ	98 নাম : নিজেৰা বড়ো স্বামীৰ নাম: বিতুপন মুছাহাৰী ঘৰ নং : ২৩৬ বয়স : 34 লিঙ্গ : মহিলা	LQW3535066 ফটো উপলব্ধ	99 নাম : চৰ্মিলা বড়ো পিতাৰ নাম: কায়া বড়ো ঘৰ নং : ২৩৬ বয়স : 32 লিঙ্গ : মহিলা	LQW3540178 ফটো উপলব্ধ
100 নাম : কনকলতা বড়ো স্বামীৰ নাম: চনজিত বড়ো ঘৰ নং : ২৩৬ বয়স : 31 লিঙ্গ : মহিলা	LQW0115733 ফটো উপলব্ধ	101 নাম : সঞ্জিব বড়ো পিতাৰ নাম: খায়া বড়ো ঘৰ নং : ২৩৬ বয়স : 30 লিঙ্গ : পুৰুষ	LQW3540167 ফটো উপলব্ধ	102 নাম : চপ্পা বড়ো পিতাৰ নাম: কায়া বড়ো ঘৰ নং : 236 বয়স : 24 লিঙ্গ : মহিলা	LQW0532218 ফটো উপলব্ধ
103 নাম : হীনা বড়ো পিতাৰ নাম: কায়া বড়ো ঘৰ নং : ২৩৬ বয়স : 24 লিঙ্গ : মহিলা	LQW0265322 ফটো উপলব্ধ	104 নাম : ধনেশ্বৰ ব্ৰহ্ম অন্যান্য: লক্ষীশ্বৰী ব্ৰহ্ম ঘৰ নং : 237 বয়স : 64 লিঙ্গ : পুৰুষ	XHA0139675 ফটো উপলব্ধ	105 নাম : লখেশ্বৰী ব্ৰহ্ম স্বামীৰ নাম: ধনেশ্বৰ ব্ৰহ্ম ঘৰ নং : ২৩৭ বয়স : 56 লিঙ্গ : মহিলা	LQW3535102 ফটো উপলব্ধ
106 নাম : ইৰাগদাট ব্ৰহ্ম পিতাৰ নাম: ধনেশ্বৰ ব্ৰহ্ম ঘৰ নং : ২৩৭ বয়স : 40 লিঙ্গ : পুৰুষ	LQW3535113 ফটো উপলব্ধ	107 নাম : মনোৰী নাৰ্জাৰী ব্ৰহ্ম স্বামীৰ নাম: ইৰাগদাট ব্ৰহ্ম ঘৰ নং : ২৩৭ বয়স : 38 লিঙ্গ : মহিলা	LQW3539955 ফটো উপলব্ধ	S 108 নাম : বিনা বড়ো স্বামীৰ নাম: বিছাৰাম ঘৰ নং : ২৩৮ বয়স : ৪3 লিঙ্গ : মহিলা	LQW3535124 ফটো উপলব্ধ
109 নাম : পবিন বড়ো পিতাৰ নাম: বিছাৰাম ঘৰ নং : ২৩৮ বয়স : 63 লিঙ্গ : পুৰুষ	LQW3535135 ফটো উপলব্ধ	110 নাম : নাচনী বড়ো স্বামীৰ নাম: পবিন ঘৰ নং : ২৩৮ বয়স : 58 লিঙ্গ : মহিলা	LQW3535146 ফটো উপলব্ধ	111 নাম : বহেন বড়ো পিতাৰ নাম: বিছাৰাম ঘৰ নং : ২৩৮ বয়স : 48 লিঙ্গ : পুৰুষ	LQW3535157 ফটো উপলব্ধ
112 নাম : দিপক বসুমতাৰী পিতাৰ নাম: প্ৰবিন ঘৰ নং : ২৩৮ বয়স : 43 লিঙ্গ : পুৰুষ	LQW0178996 ফটো উপলব্ধ	113 নাম : অমিতাপ বড়ো পিতাৰ নাম: পবিন ঘৰ নং : ২৩৮ বয়স : 42 লিঙ্গ : পুৰুষ	LQW3535168 ফটো উপলব্ধ	114 নাম : বিপুল বড়ো পিতাৰ নাম: পবিন ঘৰ নং : ২৩৮ বয়স : 40 লিঙ্গ : পুৰুষ	LQW3535179 ফটো উপলব্ধ
115 নাম : হাংমা বসুমতাৰী স্বামীৰ নাম: দিপক বসুমতাৰী ঘৰ নং : ২৩৮ বয়স : 38 লিঙ্গ : মহিলা	LQW3535180 ফটো উপলব্ধ	# 116 নাম : ৰঞ্জু বড়ো পিতাৰ নাম: পবিন বড়ো বড়ো ঘৰ নং : 238 বয়স : 32 লিঙ্গ : মহিলা	LQW0179036 ফটো উপলব্ধ	R 117 নাম : মাইনাও বড়ো পিতাৰ নাম: পবিন বড়ো ঘৰ নং : ২৩৮ বয়স : ২৪ লিঙ্গ : মহিলা	LQW0179069 ফটো উপলব্ধ
118 নাম : ৰশ্মি ব্ৰহ্ম স্বামীৰ নাম: বুকুল বড়ো ঘৰ নং : 238 বয়স : 28 লিঙ্গ : মহিলা	XHA0129353 ফটো উপলব্ধ	119 নাম : বিশ্বজিত বড়ো পিতাৰ নাম: খগেন বড়ো ঘৰ নং : 238 বয়স : 21 লিঙ্গ : পুৰুষ	XHA0163808 ফটো উপলব্ধ	120 নাম : সানচু বানী বড়ো পিতাৰ নাম: মতি বড়ো ঘৰ নং : 238 ক বয়স : 21 লিঙ্গ : মহিলা	XHA0124834 ফটো উপলব্ধ



121 নাম : বিমলা বড়ো স্বামীৰ নাম : খুদিৰাম ঘৰ নং : ২৩৮ক বয়স : 63 লিঙ্গ : মহিলা	LQW3535204 ফটো উপলব্ধ	# 122 নাম : মতি বড়ো পিতাৰ নাম : খুদিৰাম ঘৰ নং : 238 বয়স : 49 লিঙ্গ : পুৰুষ	LQW3535215 ফটো উপলব্ধ	123 নাম : খগেন বড়ো পিতাৰ নাম : খুদিৰাম ঘৰ নং : ২৩৮ক বয়স : 50 লিঙ্গ : পুৰুষ	LQW3535237 ফটো উপলব্ধ
124 নাম : সবিতা বড়ো স্বামীৰ নাম : মতি বড়ো ঘৰ নং : ২৩৮ক বয়স : 48 লিঙ্গ : মহিলা	LQW3535226 ফটো উপলব্ধ	125 নাম : নিলিমা বড়ো স্বামীৰ নাম : খগেন বড়ো ঘৰ নং : ২৩৮ক বয়স : 44 লিঙ্গ : মহিলা	LQW3535248 ফটো উপলব্ধ	126 নাম : বুকুল বড়ো পিতাৰ নাম : খুদি বড়ো ঘৰ নং : ২৩৮ক বয়স : 41 লিঙ্গ : পুৰুষ	LQW3535259 ফটো উপলব্ধ
127 নাম : হেছো মূন্দা পিতাৰ নাম : বিছা ঘৰ নং : ২৪০ বয়স : 58 লিঙ্গ : পুৰুষ	LQW3535260 ফটো উপলব্ধ	128 নাম : মাৰ্থা মুণ্ডা স্বামীৰ নাম : হেছো ঘৰ নং : ২৪০ বয়স : 56 লিঙ্গ : মহিলা	LQW3535271 ফটো উপলব্ধ	129 নাম : সীতা মুণ্ডা পিতাৰ নাম : হেছো ঘৰ নং : ২৪০ বয়স : 38 লিঙ্গ : মহিলা	LQW3535282 ফটো উপলব্ধ
130 নাম : জানাচ মুণ্ডা পিতাৰ নাম : হিমভূ মুণ্ডা ঘৰ নং : ২৪০ বয়স : 34 লিঙ্গ : পুৰুষ	LQW3535293 ফটো উপলব্ধ	131 নাম : নেলচন মুণ্ডা পিতাৰ নাম : হেছো মুণ্ডা ঘৰ নং : 240 বয়স : 25 লিঙ্গ : পুৰুষ	LQW1173491 ফটো উপলব্ধ	132 নাম : বুপাঞ্জলি মুণ্ডা স্বামীৰ নাম : জানাচ মুণ্ডা ঘৰ নং : 240 বয়স : 24 লিঙ্গ : মহিলা	LQW1169135 ফটো উপলব্ধ
133 নাম : লেল মুণ্ডা স্বামীৰ নাম : বাবুল মুণ্ডা ঘৰ নং : ২৪১ বয়স : 63 লিঙ্গ : মহিলা	LQW3535317 ফটো উপলব্ধ	134 নাম : ঠুয় মূন্দা পিতাৰ নাম : বাৰ্শা মুণ্ডা ঘৰ নং : ২৪১ বয়স : 53 লিঙ্গ : পুৰুষ	LQW3535328 ফটো উপলব্ধ	135 নাম : হিমালী মুণ্ডা স্বামীৰ নাম : ঠুয় মুণ্ডা ঘৰ নং : ২৪১ বয়স : 48 লিঙ্গ : মহিলা	LQW3535339 ফটো উপলব্ধ
136 নাম : আন্ধেৰিয়াচ মুণ্ডা পিতাৰ নাম : বাবুল ঘৰ নং : ২৪১ বয়স : 42 লিঙ্গ : পুৰুষ	LQW3535362 ফটো উপলব্ধ	137 নাম : দিপক মুণ্ডা পিতাৰ নাম : বাবুল ঘৰ নং : ২৪১ বয়স : 38 লিঙ্গ : পুৰুষ	LQW3535373 ফটো উপলব্ধ	138 নাম : বান টোপ্পো পিতাৰ নাম : লেংগৰা টোপ্পো ঘৰ নং : ২৪১ বয়স : 38 লিঙ্গ : মহিলা	LQW3535351 ফটো উপলব্ধ
139 নাম : বতন মূন্দা পিতাৰ নাম : বাবুল মূন্দা ঘৰ নং : ২৪১ বয়স : 35 লিঙ্গ : পুৰুষ	LQW0115642 ফটো উপলব্ধ	140 নাম : ললিতা ভয়া স্বামীৰ নাম : দিপক মূন্দা ঘৰ নং : ২৪১ বয়স : 35 লিঙ্গ : মহিলা	LQW0115295 ফটো উপলব্ধ	141 নাম : বাতুল মূন্দা পিতাৰ নাম : বাবুল মূন্দা ঘৰ নং : ২৪১ বয়স : 32 লিঙ্গ : পুৰুষ	LQW0115600 ফটো উপলব্ধ
142 নাম : বাতুল মূন্দা পিতাৰ নাম : বাবুল মূন্দা ঘৰ নং : ২৪১ বয়স : 30 লিঙ্গ : পুৰুষ	LQW0115592 ফটো উপলব্ধ	143 নাম : বাধিকা গোর্ড স্বামীৰ নাম : বতন মুণ্ডা ঘৰ নং : 241 বয়স : 30 লিঙ্গ : মহিলা	XHA0006551 ফটো উপলব্ধ	144 নাম : ভাৰতী ৰামছিয়াৰী পিতাৰ নাম : চম্বিৰ ৰামছিয়াৰী ঘৰ নং : ২৪১ক বয়স : 61 লিঙ্গ : মহিলা	LQW3540123 ফটো উপলব্ধ
145 নাম : থানেশ্বৰী ৰামছিয়াৰী স্বামীৰ নাম : বিৰেন বড়ো ঘৰ নং : ২৪২ বয়স : 66 লিঙ্গ : মহিলা	LQW3535395 ফটো উপলব্ধ	146 নাম : দময়ন্তী ৰামছিয়াৰী স্বামীৰ নাম : তিকেন্দ্ৰজিত ৰামছিয়াৰী ঘৰ নং : ২৪২ বয়স : 48 লিঙ্গ : মহিলা	LQW3535464 ফটো উপলব্ধ	147 নাম : দিপোক ৰামছিয়াৰী পিতাৰ নাম : বিৰেন বড়ো ঘৰ নং : ২৪২ বয়স : 44 লিঙ্গ : পুৰুষ	LQW3535420 ফটো উপলব্ধ
R 148 নাম : মিনতি ৰামছিয়াৰী স্বামীৰ নাম : বিৰেন ৰামছিয়াৰী ঘৰ নং : ২৪২ বয়স : 43 লিঙ্গ : মহিলা	LQW3535419 ফটো উপলব্ধ	149 নাম : সুভাষ ৰামছিয়াৰী পিতাৰ নাম : বিৰেন বড়ো ঘৰ নং : ২৪২ বয়স : 42 লিঙ্গ : পুৰুষ	LQW3535431 ফটো উপলব্ধ	150 নাম : জোন্না বড়ো স্বামীৰ নাম : দিপক ৰামছিয়াৰী ঘৰ নং : ২৪২ বয়স : 39 লিঙ্গ : মহিলা	LQW0115352 ফটো উপলব্ধ



151 নাম : বিউতী ৰামচিয়াৰী স্বামীৰ নাম : সোভাহ বড়ো ঘৰ নং : 282 বয়স : 38 লিঙ্গ : মহিলা	LQW3535442 ফটো উপলব্ধ	152 নাম : লৌমসার ৰামচিয়াৰী পিতাৰ নাম : টিকেन्द्रজিত ৰামচিয়াৰী ঘৰ নং : 242 বয়স : 20 লিঙ্গ : পুৰুষ	XHA0127316 ফটো উপলব্ধ	S 153 নাম : বনজিত ৰামচিয়াৰী পিতাৰ নাম : ত্ৰাশী ঘৰ নং : 283 বয়স : 58 লিঙ্গ : পুৰুষ	LQW3535475 ফটো উপলব্ধ
154 নাম : লক্ষেশ্বৰী ৰামচিয়াৰী স্বামীৰ নাম : বনজিত বড়ো ঘৰ নং : 283 বয়স : 48 লিঙ্গ : মহিলা	LQW3535486 ফটো উপলব্ধ	155 নাম : চবিত্ৰ বড়ো পিতাৰ নাম : ৰঞ্জিত বড়ো ঘৰ নং : 283 বয়স : 38 লিঙ্গ : পুৰুষ	LQW3539977 ফটো উপলব্ধ	156 নাম : প্ৰতিমা বড়ো অন্যান্য : সাবিত্ৰ বড়ো ঘৰ নং : 283 বয়স : 34 লিঙ্গ : মহিলা	LQW3539988 ফটো উপলব্ধ
157 নাম : সৌমখোৰ ৰামচিয়াৰী পিতাৰ নাম : ৰণজিত ৰামচিয়াৰী ঘৰ নং : 283 বয়স : 29 লিঙ্গ : পুৰুষ	LQW0230813 ফটো উপলব্ধ	158 নাম : ৰুপামণি ৰামচিয়াৰী স্বামীৰ নাম : সোমখোৰ ৰামচিয়াৰী ঘৰ নং : 243 বয়স : 25 লিঙ্গ : মহিলা	LQW0367326 ফটো উপলব্ধ	159 নাম : গুশীলা বড়ো স্বামীৰ নাম : ভদ্ৰেশ্বৰ ঘৰ নং : 288 বয়স : 63 লিঙ্গ : মহিলা	LQW3535497 ফটো উপলব্ধ
160 নাম : নিলিমা বড়ো পিতাৰ নাম : ভদ্ৰেশ্বৰ ঘৰ নং : 288 বয়স : 48 লিঙ্গ : মহিলা	LQW3535511 ফটো উপলব্ধ	161 নাম : মনিকা বড়ো স্বামীৰ নাম : জোঁহাৰ বড়ো ঘৰ নং : 288 বয়স : 32 লিঙ্গ : মহিলা	LQW0115394 ফটো উপলব্ধ	162 নাম : জোঁহাৰ বড়ো পিতাৰ নাম : ভদ্ৰেশ্বৰ বড়ো ঘৰ নং : 288 বয়স : 31 লিঙ্গ : পুৰুষ	LQW0115584 ফটো উপলব্ধ
163 নাম : বিশন বসুমতাৰী পিতাৰ নাম : খগেন্দ্ৰ বসুমতাৰী ঘৰ নং : 285 বয়স : 68 লিঙ্গ : পুৰুষ	LQW3535522 ফটো উপলব্ধ	164 নাম : সৰোজনী বসুমতাৰী স্বামীৰ নাম : বিষ্ণু বসুমতাৰী ঘৰ নং : 285 বয়স : 63 লিঙ্গ : মহিলা	LQW3535533 ফটো উপলব্ধ	165 নাম : মঞ্জু বড়ো স্বামীৰ নাম : হৰেশ্বৰ ঘৰ নং : 285 বয়স : 48 লিঙ্গ : মহিলা	LQW3535555 ফটো উপলব্ধ
166 নাম : মনজিত বসুমতাৰী পিতাৰ নাম : বিষ্ণু ঘৰ নং : 285 বয়স : 40 লিঙ্গ : পুৰুষ	LQW3535544 ফটো উপলব্ধ	167 নাম : ৰঞ্জিত বড়ো পিতাৰ নাম : হৰেশ্বৰ ঘৰ নং : 285 বয়স : 38 লিঙ্গ : পুৰুষ	LQW3535566 ফটো উপলব্ধ	168 নাম : দেৱজিত বড়ো পিতাৰ নাম : হৰেশ্বৰ বড়ো ঘৰ নং : 285 বয়স : 35 লিঙ্গ : পুৰুষ	LQW1913048 ফটো উপলব্ধ
# 169 নাম : মনজিৎ বড়ো মাতৃৰ নাম : মনজু বড়ো ঘৰ নং : 245 বয়স : 36 লিঙ্গ : পুৰুষ	LQW3535577 ফটো উপলব্ধ	170 নাম : কবিতা বড়ো স্বামীৰ নাম : মনজিত বসুমতাৰী ঘৰ নং : 285 বয়স : 35 লিঙ্গ : মহিলা	LQW3539999 ফটো উপলব্ধ	# 171 নাম : চৰ্মিলা বড়ো স্বামীৰ নাম : মনজিত বড়ো ঘৰ নং : 245 বয়স : 30 লিঙ্গ : মহিলা	LQW0115402 ফটো উপলব্ধ
172 নাম : লোকেশ্বৰী ব্ৰহ্ম স্বামীৰ নাম : দেৱজিত বড়ো ঘৰ নং : 245 বয়স : 32 লিঙ্গ : মহিলা	LQW0532358 ফটো উপলব্ধ	173 নাম : আৰিয়েত্ত বসুমতাৰী পিতাৰ নাম : বিষ্ণু বসুমতাৰী ঘৰ নং : 245 বয়স : 26 লিঙ্গ : পুৰুষ	LQW0228114 ফটো উপলব্ধ	174 নাম : ফাৰটীনা নাৰ্জাৰি স্বামীৰ নাম : আৰীন বসুমতাৰী ঘৰ নং : 245 বয়স : 21 লিঙ্গ : মহিলা	LQW1991686 ফটো উপলব্ধ
175 নাম : ৰনে ৰামচিয়াৰী স্বামীৰ নাম : কমলা ঘৰ নং : 289 বয়স : 58 লিঙ্গ : মহিলা	LQW3535599 ফটো উপলব্ধ	176 নাম : সঞ্জিৎ ৰামচিয়াৰী পিতাৰ নাম : কমলা ঘৰ নং : 289 বয়স : 36 লিঙ্গ : পুৰুষ	LQW3535613 ফটো উপলব্ধ	177 নাম : বিবাৰী ৰামচিয়াৰী পিতাৰ নাম : কমলা ৰামচিয়াৰী ঘৰ নং : 289 বয়স : 33 লিঙ্গ : মহিলা	LQW3535624 ফটো উপলব্ধ
178 নাম : খঞ্জিৎ ৰামচিয়াৰী পিতাৰ নাম : কমলা ৰামচিয়াৰী ঘৰ নং : 289 বয়স : 27 লিঙ্গ : পুৰুষ	LQW0115014 ফটো উপলব্ধ	179 নাম : জামিনী ৰামচিয়াৰী স্বামীৰ নাম : খঞ্জিত ৰামচিয়াৰী ঘৰ নং : 289 বয়স : 26 লিঙ্গ : মহিলা	LQW0368035 ফটো উপলব্ধ	180 নাম : পূৰ্ণ বড়ো পিতাৰ নাম : মংগল ঘৰ নং : 288 বয়স : 53 লিঙ্গ : পুৰুষ	LQW3535646 ফটো উপলব্ধ

181 নাম : সৰলা বড়ো স্বামীৰ নাম: পূৰ্ণ ঘৰ নং : ২৪৮ বয়স : 48 লিঙ্গ : মহিলা	LQW3535657 ফটো উপলব্ধ	182 নাম : বুবি বড়ো পিতাৰ নাম: পূৰ্ণ বড়ো ঘৰ নং : ২৪৮ বয়স : 36 লিঙ্গ : মহিলা	LQW3535635 ফটো উপলব্ধ	183 নাম : মেনকা বড়ো স্বামীৰ নাম: ৰবি বড়ো ঘৰ নং : ২৪৮ বয়স : 25 লিঙ্গ : মহিলা	LQW0279182 ফটো উপলব্ধ
184 নাম : জাবৰ বড়ো পিতাৰ নাম: কলা ঘৰ নং : ২৫০ বয়স : 68 লিঙ্গ : পুৰুষ	LQW3535668 ফটো উপলব্ধ	185 নাম : সনাইশ্ৰী বড়ো স্বামীৰ নাম: জাবৰ বড়ো ঘৰ নং : ২৫০ বয়স : 63 লিঙ্গ : মহিলা	LQW3535679 ফটো উপলব্ধ	186 নাম : মিনতী বড়ো স্বামীৰ নাম: জিতেন বড়ো ঘৰ নং : ২৫০ বয়স : 43 লিঙ্গ : মহিলা	LQW3535680 ফটো উপলব্ধ
187 নাম : গীতানঞ্জলী বড়ো পিতাৰ নাম: জিতেন বড়ো ঘৰ নং : 250 বয়স : 24 লিঙ্গ : মহিলা	XHA0141945 ফটো উপলব্ধ	188 নাম : পূৰ্ণিমা বড়ো পিতাৰ নাম: জিতেন বড়ো ঘৰ নং : 250 বয়স : 20 লিঙ্গ : মহিলা	XHA0054981 ফটো উপলব্ধ	189 নাম : বনু বড়ো পিতাৰ নাম: জিতেন বড়ো ঘৰ নং : 250 বয়স : 20 লিঙ্গ : মহিলা	XHA0142059 ফটো উপলব্ধ
190 নাম : নিৰেন বড়ো পিতাৰ নাম: বলেন ঘৰ নং : ২৫২ বয়স : 43 লিঙ্গ : পুৰুষ	LQW3535759 ফটো উপলব্ধ	S 191 নাম : লিচা বড়ো মাতৃৰ নাম: সুশ্ৰী বড়ো ঘৰ নং : ২৫২ বয়স : 33 লিঙ্গ : মহিলা	LQW3535760 ফটো উপলব্ধ	192 নাম : কৰবী হালৈ ডেকা পিতাৰ নাম: ৰঞ্জিত হালৈ ঘৰ নং : 252 বয়স : 23 লিঙ্গ : মহিলা	LQW1431873 ফটো উপলব্ধ
193 নাম : বিলাই বড়ো স্বামীৰ নাম: সোনাৰাম ঘৰ নং : ২৫৩ বয়স : 58 লিঙ্গ : মহিলা	LQW3535771 ফটো উপলব্ধ	194 নাম : শুক্ৰ বড়ো পিতাৰ নাম: হস ঘৰ নং : ২৫৪ বয়স : 68 লিঙ্গ : পুৰুষ	LQW3535817 ফটো উপলব্ধ	195 নাম : জনক বড়া পিতাৰ নাম: শুক্ৰ বড়ো ঘৰ নং : ২৫৪ বয়স : 43 লিঙ্গ : পুৰুষ	LQW3535828 ফটো উপলব্ধ
196 নাম : চনালী বড়ো পিতাৰ নাম: জনক বড়ো ঘৰ নং : 254 বয়স : 38 লিঙ্গ : মহিলা	LQW3537324 ফটো উপলব্ধ	197 নাম : বৰ্মন বড়ো পিতাৰ নাম: শুক্ৰ বড়ো ঘৰ নং : ২৫৪ বয়স : 38 লিঙ্গ : পুৰুষ	LQW3535839 ফটো উপলব্ধ	198 নাম : ৰজনী বড়ো স্বামীৰ নাম: বৰ্মন বড়ো ঘৰ নং : 254 বয়স : 25 লিঙ্গ : মহিলা	LQW1500818 ফটো উপলব্ধ
199 নাম : বিৰ্গোশ্ৰী বড়ো পিতাৰ নাম: জনক বড়ো ঘৰ নং : 254 বয়স : 19 লিঙ্গ : মহিলা	XHA0104653 ফটো উপলব্ধ	S 200 নাম : চক্ৰ বড়ো পিতাৰ নাম: সোণেশ্বৰ ঘৰ নং : ২৫৫ বয়স : 68 লিঙ্গ : পুৰুষ	LQW3535840 ফটো উপলব্ধ	201 নাম : হুমেশ্বৰী বড়ো স্বামীৰ নাম: চক্ৰ বড়ো ঘৰ নং : ২৫৫ বয়স : 63 লিঙ্গ : মহিলা	LQW3535851 ফটো উপলব্ধ
202 নাম : প্ৰমিলা ৰয় স্বামীৰ নাম: মহেশ বড়ো ঘৰ নং : 255 বয়স : 32 লিঙ্গ : মহিলা	LQW1154962 ফটো উপলব্ধ	203 নাম : ৰমেশ বড়ো পিতাৰ নাম: চক্ৰধৰ বড়ো ঘৰ নং : ২৫৫ বয়স : 31 লিঙ্গ : পুৰুষ	LQW1913059 ফটো উপলব্ধ	204 নাম : বিক্ৰম বড়ো পিতাৰ নাম: চক্ৰ বড়ো ঘৰ নং : ২৫৫ বয়স : 26 লিঙ্গ : পুৰুষ	LQW0222661 ফটো উপলব্ধ
205 নাম : মনীষা বড়ো স্বামীৰ নাম: বিক্ৰম বড়ো ঘৰ নং : 255 বয়স : 26 লিঙ্গ : মহিলা	LQW0521344 ফটো উপলব্ধ	206 নাম : জয়ন্তী বড়ো স্বামীৰ নাম: সোণেশ্বৰ ঘৰ নং : ২৫৬ বয়স : 72 লিঙ্গ : মহিলা	LQW3535873 ফটো উপলব্ধ	207 নাম : ৰবেন বড়ো পিতাৰ নাম: সোণেশ্বৰ ঘৰ নং : ২৫৬ বয়স : 48 লিঙ্গ : পুৰুষ	LQW3535884 ফটো উপলব্ধ
208 নাম : ৰীনা বড়ো স্বামীৰ নাম: ৰবেন বড়ো ঘৰ নং : ২৫৬ বয়স : 43 লিঙ্গ : মহিলা	LQW3535908 ফটো উপলব্ধ	209 নাম : ৰূপেন বড়ো পিতাৰ নাম: সোণেশ্বৰ ঘৰ নং : ২৫৬ বয়স : 41 লিঙ্গ : পুৰুষ	LQW3535895 ফটো উপলব্ধ	210 নাম : হিমালী বসুমতাৰী স্বামীৰ নাম: ৰূপেন বড়ো ঘৰ নং : 256 বয়স : 37 লিঙ্গ : মহিলা	LQW2022572 ফটো উপলব্ধ



211 নাম : মংগল চন্দ্ৰ বড়ো পিতাৰ নাম: বেংগা ৰাম বড়ো ঘৰ নং : ২৫৭ বয়স : 70 লিঙ্গ : পুৰুষ	LQW3535920 ফটো উপলব্ধ	212 নাম : কেশব বড়ো পিতাৰ নাম: মংগল ঘৰ নং : ২৫৭ বয়স : 48 লিঙ্গ : পুৰুষ	LQW3535931 ফটো উপলব্ধ	213 নাম : পৰলতা বড়ো স্বামীৰ নাম: কেশব বড়ো ঘৰ নং : ২৫৭ বয়স : 48 লিঙ্গ : মহিলা	LQW3535942 ফটো উপলব্ধ
214 নাম : খাদেন বড়ো পিতাৰ নাম: মংগল ঘৰ নং : ২৫৭ বয়স : 48 লিঙ্গ : পুৰুষ	LQW3535953 ফটো উপলব্ধ	215 নাম : নমলী বড়ো স্বামীৰ নাম: খাদেন বড়ো ঘৰ নং : ২৫৭ বয়স : 46 লিঙ্গ : মহিলা	LQW3535964 ফটো উপলব্ধ	216 নাম : কিরণ বড়ো পিতাৰ নাম: কাৰ্দন বড়ো ঘৰ নং : ২৫৭ বয়স : 33 লিঙ্গ : পুৰুষ	LQW3535919 ফটো উপলব্ধ
217 নাম : অন্জালী বড়ো স্বামীৰ নাম: জীবন কুমাৰ বড়ো ঘৰ নং : 257 বয়স : 33 লিঙ্গ : মহিলা	LQW0470351 ফটো উপলব্ধ	218 নাম : জীবন কুমাৰ বড়ো পিতাৰ নাম: কাৰ্দন বড়ো ঘৰ নং : 257 বয়স : 27 লিঙ্গ : পুৰুষ	LQW0461384 ফটো উপলব্ধ	219 নাম : বিশাল কুমাৰ বড়ো পিতাৰ নাম: কেশব কুমাৰ বড়ো ঘৰ নং : 257 বয়স : 22 লিঙ্গ : পুৰুষ	LQW1511302 ফটো উপলব্ধ
220 নাম : মেধী বড়ো পিতাৰ নাম: সৌনেশ্বৰ ঘৰ নং : ২৫৮ বয়স : 58 লিঙ্গ : পুৰুষ	LQW3535975 ফটো উপলব্ধ	221 নাম : বৈসাগী বড়ো স্বামীৰ নাম: মেধী ঘৰ নং : ২৫৮ বয়স : 53 লিঙ্গ : মহিলা	LQW3535986 ফটো উপলব্ধ	222 নাম : মহেশ বড়ো পিতাৰ নাম: চক্ৰ বড়ো ঘৰ নং : ২৫৮ বয়স : 38 লিঙ্গ : পুৰুষ	LQW3535997 ফটো উপলব্ধ
223 নাম : গীতা উৰাং স্বামীৰ নাম: আন্ধেৰিয়াচ মুণ্ডা ঘৰ নং : ২৮৫ বয়স : 35 লিঙ্গ : মহিলা	LQW0223230 ফটো উপলব্ধ	224 নাম : ললিত বড়ো পিতাৰ নাম: মেধী বড়ো ঘৰ নং : ২৫৮ বয়স : 29 লিঙ্গ : পুৰুষ	LQW0115550 ফটো উপলব্ধ	225 নাম : প্ৰমীলা বড়ো স্বামীৰ নাম: ললিত বড়ো ঘৰ নং : ২৫৮ বয়স : 28 লিঙ্গ : মহিলা	LQW0115410 ফটো উপলব্ধ
226 নাম : অলিত বড়ো পিতাৰ নাম: মেধী বড়ো ঘৰ নং : ২৫৮ বয়স : 27 লিঙ্গ : পুৰুষ	LQW0115030 ফটো উপলব্ধ	227 নাম : জমুনা বড়ো স্বামীৰ নাম: অলিতা বড়ো ঘৰ নং : 258 বয়স : 26 লিঙ্গ : মহিলা	LQW0521070 ফটো উপলব্ধ	S 228 নাম : হৰেন বড়ো পিতাৰ নাম: মংগলা ঘৰ নং : ২৫৯ বয়স : 58 লিঙ্গ : পুৰুষ	LQW3536014 ফটো উপলব্ধ
229 নাম : বিনাথী বড়ো স্বামীৰ নাম: হৰেন ঘৰ নং : ২৫৯ বয়স : 53 লিঙ্গ : মহিলা	LQW3536025 ফটো উপলব্ধ	S 230 নাম : সুৰেন বড়ো পিতাৰ নাম: মংগলা ঘৰ নং : ২৫৯ বয়স : 53 লিঙ্গ : পুৰুষ	LQW3536036 ফটো উপলব্ধ	231 নাম : কবিতা বড়ো স্বামীৰ নাম: সুৰেন বড়ো ঘৰ নং : ২৫৯ বয়স : 40 লিঙ্গ : মহিলা	LQW3536047 ফটো উপলব্ধ
232 নাম : কুলেন বড়ো পিতাৰ নাম: হৰেন বড়ো ঘৰ নং : ২৫৯ বয়স : 38 লিঙ্গ : পুৰুষ	LQW3536058 ফটো উপলব্ধ	233 নাম : মিনীশ্ৰী বড়ো পিতাৰ নাম: হৰেন বড়ো ঘৰ নং : ২৫৯ বয়স : 30 লিঙ্গ : মহিলা	LQW0182428 ফটো উপলব্ধ	234 নাম : ৰুবিনা বড়ো পিতাৰ নাম: চৰিন বড়ো ঘৰ নং : 259 বয়স : 20 লিঙ্গ : মহিলা	XHA0035576 ফটো উপলব্ধ
235 নাম : নুপেন বসুমতাৰী মাতৃৰ নাম: জেনী বসুমতাৰী ঘৰ নং : ২৬০ বয়স : 42 লিঙ্গ : পুৰুষ	LQW3540190 ফটো উপলব্ধ	236 নাম : মনোমতি বসুমতাৰী স্বামীৰ নাম: নুপেন বসুমতাৰী ঘৰ নং : ২৬০ বয়স : 41 লিঙ্গ : মহিলা	LQW1913060 ফটো উপলব্ধ	R 237 নাম : বেলী বসুমতাৰী পিতাৰ নাম: বিচান ঘৰ নং : ২৬০ বয়স : 40 লিঙ্গ : মহিলা	LQW3536081 ফটো উপলব্ধ
238 নাম : দুৰ্গমণি বসুমতাৰী পিতাৰ নাম: চৰিন বসুমতাৰী ঘৰ নং : ২৬০ বয়স : 30 লিঙ্গ : মহিলা	LQW0116103 ফটো উপলব্ধ	239 নাম : জয়মতী বসুমতাৰী স্বামীৰ নাম: চৰিন বসুমতাৰী ঘৰ নং : ২৬০ক বয়স : 64 লিঙ্গ : মহিলা	LQW3536092 ফটো উপলব্ধ	240 নাম : ভাস্কৰজ্যোতি বসুমতাৰী পিতাৰ নাম: চৰিনচন্দ্ৰ বসুমতাৰী ঘৰ নং : ২৬০ক বয়স : 41 লিঙ্গ : পুৰুষ	LQW3536105 ফটো উপলব্ধ

241 নাম : হৰেকৃষ্ণ বসুমতাৰী পিতাৰ নাম: চবিন্দ্ৰ বসুমতাৰী ঘৰ নং : ২৬০ক বয়স : 40 লিঙ্গ : পুৰুষ	LQW3536116 ফটো উপলব্ধ	242 নাম : বিশুজিৎ বসুমতাৰী পিতাৰ নাম: চবীন চন্দ্ৰ বসুমতাৰী ঘৰ নং : ২৬০খ বয়স : 33 লিঙ্গ : পুৰুষ	LQW3540203 ফটো উপলব্ধ	243 নাম : বিনিতা বসুমতাৰী স্বামীৰ নাম: ডেকী ৰাম বসুমতাৰী ঘৰ নং : ২৬১ বয়স : 63 লিঙ্গ : মহিলা	LQW3536138 ফটো উপলব্ধ
244 নাম : বিজু বসুমতাৰী পিতাৰ নাম: ডেকা ৰাম বসুমতাৰী ঘৰ নং : ২৬১ বয়স : 41 লিঙ্গ : পুৰুষ	LQW3536149 ফটো উপলব্ধ	245 নাম : অসীম বসুমতাৰী পিতাৰ নাম: ডেকা ৰাম বসুমতাৰী ঘৰ নং : ২৬১ বয়স : 38 লিঙ্গ : পুৰুষ	LQW3536150 ফটো উপলব্ধ	246 নাম : ৰোনাক্স দ্ৰৈমাৰী স্বামীৰ নাম: অসীম বসুমতাৰী ঘৰ নং : 261 বয়স : 36 লিঙ্গ : মহিলা	XHA0089581 ফটো উপলব্ধ
R 247 নাম : বন্তি ৰানি বসুমতাৰী পিতাৰ নাম: ডেকা ৰাম বসুমতাৰী ঘৰ নং : ২৬১ বয়স : 31 লিঙ্গ : মহিলা	LQW3540214 ফটো উপলব্ধ	248 নাম : মহেন্দ্ৰ বসুমতাৰী পিতাৰ নাম: আদলা ঘৰ নং : ২৬২ বয়স : 73 লিঙ্গ : পুৰুষ	LQW3536161 ফটো উপলব্ধ	249 নাম : ভাৰতী বসুমতাৰী স্বামীৰ নাম: মহেন্দ্ৰ ঘৰ নং : ২৬২ বয়স : 68 লিঙ্গ : মহিলা	LQW3536172 ফটো উপলব্ধ
250 নাম : কামিনী বসুমতাৰী স্বামীৰ নাম: খৰ্বেশ্বৰ ঘৰ নং : ২৬২ বয়স : 63 লিঙ্গ : মহিলা	LQW3536183 ফটো উপলব্ধ	251 নাম : ভদ্রেশ্বৰ বসুমতাৰী পিতাৰ নাম: আদলা ঘৰ নং : ২৬২ বয়স : 58 লিঙ্গ : পুৰুষ	LQW3536194 ফটো উপলব্ধ	252 নাম : মিন বসুমতাৰী স্বামীৰ নাম: ভদ্রেশ্বৰ বসুমতাৰী ঘৰ নং : ২৬২ বয়স : 53 লিঙ্গ : মহিলা	LQW3536207 ফটো উপলব্ধ
S 253 নাম : পোনা বসুমতাৰী পিতাৰ নাম: মহেন্দ্ৰ বসুমতাৰী ঘৰ নং : ২৬২ বয়স : 40 লিঙ্গ : মহিলা	LQW3536218 ফটো উপলব্ধ	254 নাম : হিৰেন বসুমতাৰী পিতাৰ নাম: মহেন্দ্ৰ বসুমতাৰী ঘৰ নং : ২৬২ বয়স : 35 লিঙ্গ : পুৰুষ	LQW3540225 ফটো উপলব্ধ	255 নাম : পপিতৰা বসুমতাৰী পিতাৰ নাম: মহেন্দ্ৰ বসুমতাৰী ঘৰ নং : ২৬২ বয়স : 30 লিঙ্গ : মহিলা	LQW0116152 ফটো উপলব্ধ
256 নাম : অজিত কুমাৰ বসুমতাৰী পিতাৰ নাম: শংগল চন্দ্ৰ বসুমতাৰী ঘৰ নং : ২৬৩ বয়স : 58 লিঙ্গ : পুৰুষ	LQW3536230 ফটো উপলব্ধ	257 নাম : বিপিন বসুমতাৰী পিতাৰ নাম: চনগল ঘৰ নং : ২৬৩ বয়স : 49 লিঙ্গ : পুৰুষ	LQW3536252 ফটো উপলব্ধ	258 নাম : মজিন বসুমতাৰী পিতাৰ নাম: চনগল ঘৰ নং : ২৬৩ বয়স : 49 লিঙ্গ : পুৰুষ	LQW3536263 ফটো উপলব্ধ
259 নাম : তুলবালা নাৰ্জাৰী স্বামীৰ নাম: অজিত কুমাৰ বসুমতাৰী ঘৰ নং : ২৬৩ বয়স : 45 লিঙ্গ : মহিলা	LQW3536241 ফটো উপলব্ধ	260 নাম : ৰিমজিম নাৰ্জাৰী স্বামীৰ নাম: মজিন বসুমতাৰী ঘৰ নং : 263 বয়স : 28 লিঙ্গ : মহিলা	LQW2004240 ফটো উপলব্ধ	261 নাম : খনথাই ৰাণী বসুমতাৰী পিতাৰ নাম: অজিত কুমাৰ বসুমতাৰী ঘৰ নং : 263 বয়স : 22 লিঙ্গ : মহিলা	LQW1466317 ফটো উপলব্ধ
262 নাম : নৰেন বড়ো পিতাৰ নাম: বাৰ্বুৰাম বড়ো ঘৰ নং : ২৬৪ বয়স : 67 লিঙ্গ : পুৰুষ	LQW3536285 ফটো উপলব্ধ	263 নাম : ৰমথী বড়ো স্বামীৰ নাম: চতিশ বড়ো ঘৰ নং : ২৬৪ বয়স : 64 লিঙ্গ : মহিলা	LQW3536274 ফটো উপলব্ধ	264 নাম : নিলীমা বড়ো স্বামীৰ নাম: নৰেন বড়ো ঘৰ নং : ২৬৪ বয়স : 61 লিঙ্গ : মহিলা	LQW3536296 ফটো উপলব্ধ
265 নাম : জতীন বড়ো পিতাৰ নাম: সতীশ ঘৰ নং : ২৬৪ বয়স : 43 লিঙ্গ : পুৰুষ	LQW3536309 ফটো উপলব্ধ	266 নাম : গুৰুধৰ বসুমতাৰী পিতাৰ নাম: নৰেন ঘৰ নং : ২৬৪ বয়স : 41 লিঙ্গ : পুৰুষ	LQW3536332 ফটো উপলব্ধ	267 নাম : চানজিমা বড়ো স্বামীৰ নাম: যতিন বসুমতাৰী ঘৰ নং : ২৬৪ বয়স : 39 লিঙ্গ : মহিলা	LQW3536354 ফটো উপলব্ধ
268 নাম : ৰনিমা বসুমতাৰী স্বামীৰ নাম: গুৰুধৰ বসুমতাৰী ঘৰ নং : ২৬৪ বয়স : 38 লিঙ্গ : মহিলা	LQW3536343 ফটো উপলব্ধ	269 নাম : ৰথিন বড়ো পিতাৰ নাম: চতিশচন্দ্ৰ বড়ো ঘৰ নং : ২৬৪ বয়স : 38 লিঙ্গ : পুৰুষ	LQW3536310 ফটো উপলব্ধ	270 নাম : ৰতেশ্বৰ বড়ো পিতাৰ নাম: চতিশ বড়ো ঘৰ নং : ২৬৪ বয়স : 35 লিঙ্গ : পুৰুষ	LQW3536321 ফটো উপলব্ধ



271 নাম : অমিতা বড়ো পিতাৰ নাম: নৰেন বড়ো ঘৰ নং : 268 বয়স : 32 লিঙ্গ : পুৰুষ	LQW0115535 ফটো উপলব্ধ	272 নাম : সুজিমা নাৰ্জাৰী স্বামীৰ নাম: অমিতা বড়ো ঘৰ নং : 264 বয়স : 29 লিঙ্গ : মহিলা	XHA0081695 ফটো উপলব্ধ	273 নাম : মন বড়ো পিতাৰ নাম: শুকু বড়ো ঘৰ নং : 264 বয়স : 21 লিঙ্গ : পুৰুষ	LQW2009199 ফটো উপলব্ধ
274 নাম : সোণেশ্বৰ ব্ৰহ্ম পিতাৰ নাম: বাস্তু ঘৰ নং : 265 বয়স : 73 লিঙ্গ : পুৰুষ	LQW3536365 ফটো উপলব্ধ	275 নাম : চম্পা ব্ৰহ্ম স্বামীৰ নাম: সোণেশ্বৰ ব্ৰহ্ম ঘৰ নং : 265 বয়স : 58 লিঙ্গ : মহিলা	LQW3536376 ফটো উপলব্ধ	276 নাম : দীনেশ চন্দ্ৰ ব্ৰহ্ম পিতাৰ নাম: সোণেশ্বৰ ব্ৰহ্ম ঘৰ নং : 265 বয়স : 46 লিঙ্গ : পুৰুষ	LQW3536387 ফটো উপলব্ধ
277 নাম : বঞ্জিত ব্ৰহ্ম পিতাৰ নাম: সোণেশ্বৰ ঘৰ নং : 265 বয়স : 40 লিঙ্গ : পুৰুষ	LQW3536401 ফটো উপলব্ধ	278 নাম : বসন্ত ব্ৰহ্ম পিতাৰ নাম: সোণেশ্বৰ ব্ৰহ্ম ঘৰ নং : 265 বয়স : 38 লিঙ্গ : পুৰুষ	LQW3536412 ফটো উপলব্ধ	279 নাম : গিতিকা ব্ৰহ্ম স্বামীৰ নাম: দীনেশ চন্দ্ৰ ব্ৰহ্ম ঘৰ নং : 265 বয়স : 31 লিঙ্গ : মহিলা	LQW0115824 ফটো উপলব্ধ
280 নাম : হিমালী ৰামচিয়াৰী স্বামীৰ নাম: বসন্ত ব্ৰহ্ম ঘৰ নং : 265 বয়স : 27 লিঙ্গ : মহিলা	XHA0112730 ফটো উপলব্ধ	S 281 নাম : পূৰ্ণিমা ব্ৰহ্ম স্বামীৰ নাম: গৌৰীকান্ত ব্ৰহ্ম ঘৰ নং : 266 বয়স : 83 লিঙ্গ : মহিলা	LQW3536434 ফটো উপলব্ধ	282 নাম : নৰেন ব্ৰহ্ম পিতাৰ নাম: গৌৰী ঘৰ নং : 266 বয়স : 53 লিঙ্গ : পুৰুষ	LQW3536445 ফটো উপলব্ধ
283 নাম : নমীতা বড়ো স্বামীৰ নাম: হৰেন চন্দ্ৰ ব্ৰহ্ম ঘৰ নং : 266 বয়স : 52 লিঙ্গ : মহিলা	LQW3536478 ফটো উপলব্ধ	284 নাম : হৰেন চন্দ্ৰ ব্ৰহ্ম পিতাৰ নাম: গৌৰী কান্ত ব্ৰহ্ম ঘৰ নং : 266 বয়স : 51 লিঙ্গ : পুৰুষ	LQW3536467 ফটো উপলব্ধ	285 নাম : দীপালি ব্ৰহ্ম স্বামীৰ নাম: নৰেন ব্ৰহ্ম ঘৰ নং : 266 বয়স : 48 লিঙ্গ : মহিলা	LQW3536456 ফটো উপলব্ধ
286 নাম : সুৰেশ ব্ৰহ্ম পিতাৰ নাম: গৌৰী ঘৰ নং : 266 বয়স : 46 লিঙ্গ : পুৰুষ	LQW3536489 ফটো উপলব্ধ	287 নাম : মনজ বসুমতাৰী স্বামীৰ নাম: সুৰেশ ব্ৰহ্ম ঘৰ নং : 266 বয়স : 44 লিঙ্গ : মহিলা	LQW3536490 ফটো উপলব্ধ	R 288 নাম : প্ৰমীলা ব্ৰহ্ম স্বামীৰ নাম: কমলেশ্বৰ ব্ৰহ্ম ঘৰ নং : 266 বয়স : 39 লিঙ্গ : মহিলা	LQW3536514 ফটো উপলব্ধ
289 নাম : বিজিত ব্ৰহ্ম পিতাৰ নাম: হৰেন ব্ৰহ্ম ঘৰ নং : 266 বয়স : 28 লিঙ্গ : পুৰুষ	LQW0115063 ফটো উপলব্ধ	290 নাম : বৈচমৌ ব্ৰহ্ম পিতাৰ নাম: নৰেন ব্ৰহ্ম ঘৰ নং : 266 বয়স : 28 লিঙ্গ : মহিলা	LQW0183665 ফটো উপলব্ধ	291 নাম : হিমালী বালা ব্ৰহ্ম পিতাৰ নাম: সুৰেশ ব্ৰহ্ম ঘৰ নং : 266 বয়স : 26 লিঙ্গ : মহিলা	LQW1163641 ফটো উপলব্ধ
292 নাম : ইকামনী ব্ৰহ্ম পিতাৰ নাম: সুৰেশ ব্ৰহ্ম ঘৰ নং : 266 বয়স : 22 লিঙ্গ : মহিলা	XHA0124271 ফটো উপলব্ধ	293 নাম : শিৱজিত ব্ৰহ্ম পিতাৰ নাম: হৰেন চন্দ্ৰ ব্ৰহ্ম ঘৰ নং : 266 বয়স : 20 লিঙ্গ : পুৰুষ	XHA0046417 ফটো উপলব্ধ	S 294 নাম : ধনেশ্বৰ ব্ৰহ্ম পিতাৰ নাম: বাস্তু ঘৰ নং : 269 বয়স : 78 লিঙ্গ : পুৰুষ	LQW3536525 ফটো উপলব্ধ
# 295 নাম : তৰন ব্ৰহ্ম পিতাৰ নাম: ধনেশ্বৰ ব্ৰহ্ম ঘৰ নং : 267 বয়স : 40 লিঙ্গ : পুৰুষ	LQW3536569 ফটো উপলব্ধ	296 নাম : অৰুন কুমাৰ ব্ৰহ্ম পিতাৰ নাম: ধনেশ্বৰ ব্ৰহ্ম ঘৰ নং : 269 বয়স : 52 লিঙ্গ : পুৰুষ	LQW3536547 ফটো উপলব্ধ	297 নাম : নিৰঞ্জন ব্ৰহ্ম পিতাৰ নাম: ধনেশ্বৰ ব্ৰহ্ম ঘৰ নং : 269 বয়স : 49 লিঙ্গ : পুৰুষ	LQW3536536 ফটো উপলব্ধ
298 নাম : মাধুৰী ব্ৰহ্ম স্বামীৰ নাম: অৰুন কুমাৰ ব্ৰহ্ম ঘৰ নং : 269 বয়স : 45 লিঙ্গ : মহিলা	LQW0183699 ফটো উপলব্ধ	299 নাম : মনোজ কুমাৰ ব্ৰহ্ম পিতাৰ নাম: ধনেশ্বৰ ঘৰ নং : 269 বয়স : 44 লিঙ্গ : পুৰুষ	LQW3536558 ফটো উপলব্ধ	300 নাম : সৰলা দৈমাৰী স্বামীৰ নাম: নিৰঞ্জন ব্ৰহ্ম ঘৰ নং : 269 বয়স : 43 লিঙ্গ : মহিলা	LQW0183707 ফটো উপলব্ধ



<p>R 301</p> <p>নাম : জন ব্ৰহ্ম পিতাৰ নাম: ধনেশ্বৰ ঘৰ নং : ২৬৭ বয়স : 40 লিঙ্গ : মহিলা</p> <p>LQW3536570</p> <p>ফটো উপলব্ধ</p>	<p>302</p> <p>নাম : প্ৰদীপ ব্ৰহ্ম পিতাৰ নাম: ললিত ঘৰ নং : ২৬৭ বয়স : 38 লিঙ্গ : পুৰুষ</p> <p>LQW3536592</p> <p>ফটো উপলব্ধ</p>	<p>303</p> <p>নাম : মামান বসুমতাৰী স্বামীৰ নাম: মনোজ কুমাৰ ব্ৰহ্ম ঘৰ নং : ২৬৭ বয়স : 30 লিঙ্গ : মহিলা</p> <p>LQW0183756</p> <p>ফটো উপলব্ধ</p>
<p>304</p> <p>নাম : জেবী ৰাশ্চিআৰী স্বামীৰ নাম: মহোন ঘৰ নং : ২৭১ বয়স : 68 লিঙ্গ : মহিলা</p> <p>LQW3536616</p> <p>ফটো উপলব্ধ</p>	<p>305</p> <p>নাম : ৰহিত ৰামচিয়াৰী পিতাৰ নাম: মোহন ৰামচিয়াৰী ঘৰ নং : ২৭১ বয়স : 44 লিঙ্গ : পুৰুষ</p> <p>LQW3536627</p> <p>ফটো উপলব্ধ</p>	<p>306</p> <p>নাম : দ্বিপেন ৰামচিয়াৰী পিতাৰ নাম: মহোন বড়ো ঘৰ নং : ২৭১ বয়স : 43 লিঙ্গ : পুৰুষ</p> <p>LQW3536650</p> <p>ফটো উপলব্ধ</p>
<p>307</p> <p>নাম : জুবী ৰাশ্চিআৰী স্বামীৰ নাম: দিপেন বড়ো ঘৰ নং : ২৭১ বয়স : 37 লিঙ্গ : মহিলা</p> <p>LQW3536661</p> <p>ফটো উপলব্ধ</p>	<p>308</p> <p>নাম : বাৰদৈ ৰামছিয়াৰী পিতাৰ নাম: দিপেন ৰামছিয়াৰী ঘৰ নং : 271 বয়স : 20 লিঙ্গ : মহিলা</p> <p>XHA0079111</p> <p>ফটো উপলব্ধ</p>	<p>309</p> <p>নাম : অঞ্জিমা ৰামছিয়াৰী মাতৃৰ নাম: জুৰি ৰামছিয়াৰী ঘৰ নং : 271 বয়স : 19 লিঙ্গ : মহিলা</p> <p>XHA0161026</p> <p>ফটো উপলব্ধ</p>
<p>310</p> <p>নাম : ৰাজু বড়ো পিতাৰ নাম: বিষ্ণু ঘৰ নং : ২৭২ বয়স : 58 লিঙ্গ : পুৰুষ</p> <p>LQW3536683</p> <p>ফটো উপলব্ধ</p>	<p>311</p> <p>নাম : নিৰলা বড়ো স্বামীৰ নাম: ৰাজু ঘৰ নং : ২৭২ বয়স : 53 লিঙ্গ : মহিলা</p> <p>LQW3536694</p> <p>ফটো উপলব্ধ</p>	<p>312</p> <p>নাম : মিলন দৈমাৰী পিতাৰ নাম: ৰাজু বড়ো ঘৰ নং : ২৭২ বয়স : 28 লিঙ্গ : পুৰুষ</p> <p>LQW0184648</p> <p>ফটো উপলব্ধ</p>
<p>313</p> <p>নাম : বুদ্ধিৰাম বড়ো পিতাৰ নাম: বিছাৰাম ঘৰ নং : ২৭৩ বয়স : 58 লিঙ্গ : পুৰুষ</p> <p>LQW3536707</p> <p>ফটো উপলব্ধ</p>	<p>314</p> <p>নাম : মোনবাৰী বড়ো স্বামীৰ নাম: বুদ্ধিৰাম ৰামচিয়াৰী ঘৰ নং : ২৭৩ বয়স : 53 লিঙ্গ : মহিলা</p> <p>LQW3536718</p> <p>ফটো উপলব্ধ</p>	<p>315</p> <p>নাম : বিক্ৰম বড়ো পিতাৰ নাম: বুদ্ধি ৰাম বড়ো ঘৰ নং : ২৭৩ বয়স : 30 লিঙ্গ : পুৰুষ</p> <p>LQW0184846</p> <p>ফটো উপলব্ধ</p>
<p>316</p> <p>নাম : আবিৰ বড়ো পিতাৰ নাম: বুদ্ধি বড়ো ঘৰ নং : ২৭৩ বয়স : 30 লিঙ্গ : পুৰুষ</p> <p>LQW0184705</p> <p>ফটো উপলব্ধ</p>	<p>317</p> <p>নাম : সঞ্জনা বড়ো স্বামীৰ নাম: বিক্ৰম বড়ো ঘৰ নং : 273 বয়স : 29 লিঙ্গ : মহিলা</p> <p>LQW0151357</p> <p>ফটো উপলব্ধ</p>	<p>318</p> <p>নাম : থখলি বড়ো স্বামীৰ নাম: পিত্ৰীম ঘৰ নং : ২৭৪ বয়স : 63 লিঙ্গ : মহিলা</p> <p>LQW3536752</p> <p>ফটো উপলব্ধ</p>
<p>319</p> <p>নাম : সোনা বড়ো পিতাৰ নাম: পিত্ৰীম ঘৰ নং : ২৭৪ বয়স : 53 লিঙ্গ : পুৰুষ</p> <p>LQW3536763</p> <p>ফটো উপলব্ধ</p>	<p>320</p> <p>নাম : গালী বড়ো স্বামীৰ নাম: চৰ্না বড়ো ঘৰ নং : ২৭৪ বয়স : 49 লিঙ্গ : মহিলা</p> <p>LQW3536774</p> <p>ফটো উপলব্ধ</p>	<p>S 321</p> <p>নাম : চবেন বড়ো পিতাৰ নাম: বিছাৰাম ঘৰ নং : ২৭৪ বয়স : 48 লিঙ্গ : পুৰুষ</p> <p>LQW3536741</p> <p>ফটো উপলব্ধ</p>
<p>322</p> <p>নাম : পৰনিতা বড়ো স্বামীৰ নাম: চবেন বড়ো ঘৰ নং : ২৭৪ বয়স : 46 লিঙ্গ : মহিলা</p> <p>LQW3536785</p> <p>ফটো উপলব্ধ</p>	<p>323</p> <p>নাম : লাচিত বড়ো পিতাৰ নাম: সোনা বড়ো ঘৰ নং : ২৭৪ বয়স : 28 লিঙ্গ : পুৰুষ</p> <p>LQW0115113</p> <p>ফটো উপলব্ধ</p>	<p>324</p> <p>নাম : কিৰন বড়ো পিতাৰ নাম: চৰ্বেন বড়ো ঘৰ নং : 274 বয়স : 26 লিঙ্গ : পুৰুষ</p> <p>LQW0474361</p> <p>ফটো উপলব্ধ</p>
<p>325</p> <p>নাম : দিপালি বড়ো স্বামীৰ নাম: কিৰণ বড়ো ঘৰ নং : 274 বয়স : 24 লিঙ্গ : মহিলা</p> <p>LQW1483361</p> <p>ফটো উপলব্ধ</p>	<p>326</p> <p>নাম : বিলাই বড়ো স্বামীৰ নাম: চমৰী লোহাৰ ঘৰ নং : ২৭৬ বয়স : 53 লিঙ্গ : মহিলা</p> <p>LQW3536796</p> <p>ফটো উপলব্ধ</p>	<p>327</p> <p>নাম : মণিকা বড়ো পিতাৰ নাম: চমৰী বড়ো ঘৰ নং : 276 বয়স : 23 লিঙ্গ : মহিলা</p> <p>LQW1473883</p> <p>ফটো উপলব্ধ</p>
<p>328</p> <p>নাম : জানকী একা স্বামীৰ নাম: অনজালুচ কুজুৰ ঘৰ নং : ২৭৭ বয়স : 53 লিঙ্গ : মহিলা</p> <p>LQW3536810</p> <p>ফটো উপলব্ধ</p>	<p>329</p> <p>নাম : বিনা কুজুৰ পিতাৰ নাম: লুতফুৰ কুজুৰ ঘৰ নং : ২৭৭ বয়স : 53 লিঙ্গ : মহিলা</p> <p>LQW3536809</p> <p>ফটো উপলব্ধ</p>	<p>330</p> <p>নাম : আৱাহাম একা পিতাৰ নাম: লুতফুৰ ঘৰ নং : ২৭৭ বয়স : 43 লিঙ্গ : পুৰুষ</p> <p>LQW3536821</p> <p>ফটো উপলব্ধ</p>



331 নাম : ফিলিকুজৰ একা স্বামীৰ নাম : আব্রাহাম একা ঘৰ নং : 299 বয়স : 37 লিঙ্গ : মহিলা	LQW1913071 ফটো উপলব্ধ	R 332 নাম : ফিলি একা স্বামীৰ নাম : আব্রাহাম একা ঘৰ নং : 277 বয়স : 37 লিঙ্গ : মহিলা	LQW0533810 ফটো উপলব্ধ	333 নাম : চবেন বড়ো পিতাৰ নাম : কানাই বড়ো ঘৰ নং : 278 বয়স : 49 লিঙ্গ : পুৰুষ	LQW3335964 ফটো উপলব্ধ
334 নাম : জয়ন্তী বড়ো স্বামীৰ নাম : সৰ্বেন বড়ো ঘৰ নং : 298 বয়স : 48 লিঙ্গ : মহিলা	LQW3536843 ফটো উপলব্ধ	335 নাম : হেৰেম বড়ো পিতাৰ নাম : চবেন বড়ো ঘৰ নং : 278 বয়স : 24 লিঙ্গ : পুৰুষ	LQW0521278 ফটো উপলব্ধ	S 336 নাম : যোগেশ্বৰী বড়ো স্বামীৰ নাম : দেবেন ঘৰ নং : 299 বয়স : 58 লিঙ্গ : মহিলা	LQW3536854 ফটো উপলব্ধ
337 নাম : মীনা বড়ো স্বামীৰ নাম : অৰবিন্দ বড়ো ঘৰ নং : 299 বয়স : 38 লিঙ্গ : মহিলা	LQW0116293 ফটো উপলব্ধ	338 নাম : অৰবিন্দ বড়ো পিতাৰ নাম : দেবেন বড়ো ঘৰ নং : 299 বয়স : 38 লিঙ্গ : পুৰুষ	LQW3536876 ফটো উপলব্ধ	339 নাম : আচাৰী বড়ো স্বামীৰ নাম : কলা বড়ো ঘৰ নং : 290 বয়স : 48 লিঙ্গ : মহিলা	LQW3536923 ফটো উপলব্ধ
340 নাম : অজয় বড়ো পিতাৰ নাম : বানেশ্বৰ ঘৰ নং : 280 বয়স : 46 লিঙ্গ : পুৰুষ	LQW3536945 ফটো উপলব্ধ	341 নাম : যামিনী বড়ো পিতাৰ নাম : বানেশ্বৰ বড়ো ঘৰ নং : 280 বয়স : 46 লিঙ্গ : মহিলা	XHA0083154 ফটো উপলব্ধ	342 নাম : অমাই বড়ো স্বামীৰ নাম : অজয় ঘৰ নং : 290 বয়স : 38 লিঙ্গ : মহিলা	LQW3536956 ফটো উপলব্ধ
343 নাম : হেমলতা নাথ ডেকা স্বামীৰ নাম : দ্বিপেন ডেকা ঘৰ নং : 280 বয়স : 37 লিঙ্গ : মহিলা	LQW0326512 ফটো উপলব্ধ	344 নাম : মিতিগা বড়ো পিতাৰ নাম : কলা বড়ো ঘৰ নং : 290 বয়স : 28 লিঙ্গ : পুৰুষ	LQW0115121 ফটো উপলব্ধ	345 নাম : মনেশ্বৰী ৰামছিয়াৰী স্বামীৰ নাম : মিতিগা বড়ো ঘৰ নং : 280 বয়স : 27 লিঙ্গ : মহিলা	LQW0532523 ফটো উপলব্ধ
346 নাম : জিটমোণি বড়ো পিতাৰ নাম : অজয় বড়ো ঘৰ নং : 280 বয়স : 23 লিঙ্গ : মহিলা	LQW0532382 ফটো উপলব্ধ	347 নাম : গোপাল বড়ো পিতাৰ নাম : অজয় বড়ো ঘৰ নং : 280 বয়স : 23 লিঙ্গ : পুৰুষ	LQW1449453 ফটো উপলব্ধ	348 নাম : কবিতা বড়ো পিতাৰ নাম : তৰুন বড়ো ঘৰ নং : 280 বয়স : 23 লিঙ্গ : মহিলা	XHA0124735 ফটো উপলব্ধ
349 নাম : দুৰ্গে বড়ো স্বামীৰ নাম : দান্দীৰাম ঘৰ নং : 281 বয়স : 68 লিঙ্গ : মহিলা	LQW3536967 ফটো উপলব্ধ	350 নাম : বিষ্টি বড়ো পিতাৰ নাম : দেবেন ঘৰ নং : 281 বয়স : 58 লিঙ্গ : পুৰুষ	LQW3536978 ফটো উপলব্ধ	351 নাম : বিবাৰী বড়ো স্বামীৰ নাম : বিষ্টি বড়ো ঘৰ নং : 281 বয়স : 53 লিঙ্গ : মহিলা	LQW3536989 ফটো উপলব্ধ
352 নাম : খৰোমদাও বড়ো পিতাৰ নাম : ডান্ডি বড়ো ঘৰ নং : 281 বয়স : 26 লিঙ্গ : পুৰুষ	LQW1521764 ফটো উপলব্ধ	353 নাম : বিদাং বড়ো স্বামীৰ নাম : খোৰোমদাও বড়ো ঘৰ নং : 281 বয়স : 23 লিঙ্গ : মহিলা	LQW1426709 ফটো উপলব্ধ	354 নাম : মাইন বড়ো পিতাৰ নাম : বিষ্টি বড়ো ঘৰ নং : 281 বয়স : 19 লিঙ্গ : মহিলা	XHA0135533 ফটো উপলব্ধ
355 নাম : উৰ্মিলা ৰামছিয়াৰী স্বামীৰ নাম : বিনয় বড়ো ঘৰ নং : 283 বয়স : 29 লিঙ্গ : মহিলা	LQW0116350 ফটো উপলব্ধ	356 নাম : সঞ্জয় বড়ো পিতাৰ নাম : বিনয় বড়ো ঘৰ নং : 283 বয়স : 23 লিঙ্গ : পুৰুষ	LQW1464049 ফটো উপলব্ধ	357 নাম : ধনেশ্বৰ বড়ো পিতাৰ নাম : গোবিন্দ ঘৰ নং : 288 বয়স : 78 লিঙ্গ : পুৰুষ	LQW3537040 ফটো উপলব্ধ
358 নাম : ৰশ্মি বড়ো স্বামীৰ নাম : ধনেশ্বৰ ঘৰ নং : 288 বয়স : 68 লিঙ্গ : মহিলা	LQW3537051 ফটো উপলব্ধ	359 নাম : দিবী বড়ো পিতাৰ নাম : ধনেশ্বৰ বড়ো ঘৰ নং : 284 বয়স : 25 লিঙ্গ : মহিলা	LQW0532713 ফটো উপলব্ধ	360 নাম : অন্তাও বড়ো পিতাৰ নাম : ধনেশ্বৰ বড়ো ঘৰ নং : 284 বয়স : 22 লিঙ্গ : পুৰুষ	LQW1517051 ফটো উপলব্ধ

361	LQW3537108	ফটো উপলব্ধ	নাম : বচনতি বড়ো স্বামীৰ নাম: উপেন ঘৰ নং : ২৮৫ বয়স : 73 লিঙ্গ : মহিলা	362	LQW3537119	ফটো উপলব্ধ	নাম : অপে বড়ো স্বামীৰ নাম: উপেন ঘৰ নং : ২৮৫ বয়স : 68 লিঙ্গ : মহিলা	363	LQW3537164	ফটো উপলব্ধ	নাম : ববেন বড়ো পিতাৰ নাম: উপেন বড়ো ঘৰ নং : ২৮৫ বয়স : 59 লিঙ্গ : পুৰুষ
364	LQW3537120	ফটো উপলব্ধ	নাম : বাজেন বড়ো পিতাৰ নাম: উপেন বড়ো ঘৰ নং : ২৮৫ বয়স : 59 লিঙ্গ : পুৰুষ	365	LQW3537131	ফটো উপলব্ধ	নাম : বুলু বড়ো স্বামীৰ নাম: লাউজৰী বড়ো ঘৰ নং : ২৮৫ বয়স : 53 লিঙ্গ : মহিলা	366	LQW3537142	ফটো উপলব্ধ	নাম : কুলেন কুমাৰ বড়ো পিতাৰ নাম: উপেন বড়ো ঘৰ নং : ২৮৫ বয়স : 48 লিঙ্গ : পুৰুষ
367	XHA0161380	ফটো উপলব্ধ	নাম : প্রদীপ বড়ো অন্যান্য: মহিমা বড়ো ঘৰ নং : 285 বয়স : 45 লিঙ্গ : পুৰুষ	368	LQW3537153	ফটো উপলব্ধ	নাম : জয়না ব্রহ্ম স্বামীৰ নাম: কুলেন কুমাৰ বড়ো ঘৰ নং : ২৮৫ বয়স : 43 লিঙ্গ : মহিলা	369	LQW3537175	ফটো উপলব্ধ	নাম : মিনতী বড়ো স্বামীৰ নাম: ববেন বড়ো ঘৰ নং : ২৮৫ বয়স : 38 লিঙ্গ : মহিলা
370	LQW0115451	ফটো উপলব্ধ	নাম : মোখথাং বড়ো পিতাৰ নাম: বাজেন বড়ো ঘৰ নং : ২৮৫ বয়স : 30 লিঙ্গ : পুৰুষ	371	LQW0532622	ফটো উপলব্ধ	নাম : হিয়া বড়ো পিতাৰ নাম: ববেন বড়ো ঘৰ নং : 285 বয়স : 25 লিঙ্গ : মহিলা	372	LQW2022440	ফটো উপলব্ধ	নাম : সীমা বানী বড়ো পিতাৰ নাম: বাজেন বড়ো ঘৰ নং : 285 বয়স : 23 লিঙ্গ : মহিলা
373	LQW1982743	ফটো উপলব্ধ	নাম : বহিত বড়ো পিতাৰ নাম: কুলেন কুমাৰ বড়ো ঘৰ নং : 285 বয়স : 21 লিঙ্গ : পুৰুষ	374	XHA0043794	ফটো উপলব্ধ	নাম : বুদ্ধিনী বড়ো পিতাৰ নাম: প্রদীপ বড়ো ঘৰ নং : 285 বয়স : 21 লিঙ্গ : মহিলা	375	LQW1913082	ফটো উপলব্ধ	নাম : মহিমা বড়ো স্বামীৰ নাম: প্রদীপ বড়ো ঘৰ নং : ২৮৫ক বয়স : 37 লিঙ্গ : মহিলা
376	LQW3537197	ফটো উপলব্ধ	নাম : মনোজ বড়ো পিতাৰ নাম: দুৰ্গা ঘৰ নং : 286 বয়স : 49 লিঙ্গ : পুৰুষ	377	LQW3537200	ফটো উপলব্ধ	নাম : মীন বড়ো স্বামীৰ নাম: মনোজ বড়ো ঘৰ নং : ২৮৬ বয়স : 43 লিঙ্গ : মহিলা	378	LQW0227892	ফটো উপলব্ধ	নাম : স্নেহা দৈমাৰী পিতাৰ নাম: জয়ন্ত দৈমাৰী ঘৰ নং : ২৮৬ বয়স : 28 লিঙ্গ : মহিলা
379	LQW1165703	ফটো উপলব্ধ	নাম : নমিতা বড়ো পিতাৰ নাম: মনোজ বড়ো ঘৰ নং : 286 বয়স : 23 লিঙ্গ : মহিলা	380	LQW3537211	ফটো উপলব্ধ	নাম : বৰেন বড়ো পিতাৰ নাম: কান্দ্রা ঘৰ নং : ২৮৭ বয়স : 68 লিঙ্গ : পুৰুষ	381	LQW3537222	ফটো উপলব্ধ	নাম : বভেশ্বৰী বড়ো স্বামীৰ নাম: বৰেণ ঘৰ নং : ২৮৭ বয়স : 63 লিঙ্গ : মহিলা
382	LQW3537266	ফটো উপলব্ধ	নাম : পূৰ্ণ বসুমতাৰী পিতাৰ নাম: নগেন বসুমতাৰী ঘৰ নং : ২৮৭ বয়স : 60 লিঙ্গ : পুৰুষ	383	LQW3540021	ফটো উপলব্ধ	নাম : দিপালী বসুমতাৰী স্বামীৰ নাম: পূৰ্ণ বসুমতাৰী ঘৰ নং : ২৮৭ বয়স : 49 লিঙ্গ : মহিলা	384	LQW3537255	ফটো উপলব্ধ	নাম : নগেন বড়ো পিতাৰ নাম: নমলা ঘৰ নং : ২৮৭ বয়স : 48 লিঙ্গ : পুৰুষ
385	LQW3537233	ফটো উপলব্ধ	নাম : বিনোদ উজিৰ পিতাৰ নাম: বৰেণ ঘৰ নং : ২৮৭ বয়স : 45 লিঙ্গ : পুৰুষ	386	LQW3537277	ফটো উপলব্ধ	নাম : প্ৰিনজিনা বড়ো স্বামীৰ নাম: নগেন বড়ো ঘৰ নং : ২৮৭ বয়স : 41 লিঙ্গ : মহিলা	387	LQW3540236	ফটো উপলব্ধ	নাম : মালা নাৰ্জাৰী স্বামীৰ নাম: বিনোদ উজিৰ ঘৰ নং : ২৮৭ বয়স : 32 লিঙ্গ : মহিলা
388	LQW3537299	ফটো উপলব্ধ	নাম : নিৰোদা বড়ো স্বামীৰ নাম: অমিন ঘৰ নং : ২৮৯ বয়স : 68 লিঙ্গ : মহিলা	389	LQW3537302	ফটো উপলব্ধ	নাম : মনোজ কুমাৰ বামছিয়াৰী পিতাৰ নাম: অমিন বামছিয়াৰী ঘৰ নং : 289 বয়স : 46 লিঙ্গ : পুৰুষ	390	LQW3537313	ফটো উপলব্ধ	নাম : সুক্ৰাম বামছিয়াৰী পিতাৰ নাম: অমিন ঘৰ নং : ২৮৯ বয়স : 44 লিঙ্গ : পুৰুষ



391	LQW3537288	ফটো উপলব্ধ	392	XHA0069450	ফটো উপলব্ধ	393	LQW3537346	ফটো উপলব্ধ
নাম : বিজলী ৰামছিয়াৰী স্বামীৰ নাম: মনোজ কুমাৰ ব্ৰহ্ম ৰামছিয়াৰী ঘৰ নং : 289 বয়স : 39 লিঙ্গ : মহিলা			নাম : গণেশা ৰামছিয়াৰী পিতাৰ নাম: মনোজ কুমাৰ ৰামছিয়াৰী ঘৰ নং : 289 বয়স : 20 লিঙ্গ : পুৰুষ			নাম : বাবুল বড়ো পিতাৰ নাম: তেপ্ৰা ঘৰ নং : 291 বয়স : 68 লিঙ্গ : পুৰুষ		
394	LQW3537357	ফটো উপলব্ধ	395	LQW0116095	ফটো উপলব্ধ	396	LQW0115261	ফটো উপলব্ধ
নাম : শ্বেবালী বড়ো স্বামীৰ নাম: বাবুল ঘৰ নং : 291 বয়স : 63 লিঙ্গ : মহিলা			নাম : ভূপেন বসুমতাৰী পিতাৰ নাম: বাবুল বড়ো ঘৰ নং : 291 বয়স : 30 লিঙ্গ : পুৰুষ			নাম : ললিত বসুমতাৰী পিতাৰ নাম: বাবুল বড়ো ঘৰ নং : 291 বয়স : 29 লিঙ্গ : পুৰুষ		
397	LQW3537391	ফটো উপলব্ধ	398	LQW3537404	ফটো উপলব্ধ	399	LQW3537426	ফটো উপলব্ধ
নাম : লাউগা বড়ো পিতাৰ নাম: উমাৰ ঘৰ নং : 293 বয়স : 58 লিঙ্গ : পুৰুষ			নাম : নাপ্ৰি বড়ো স্বামীৰ নাম: লাউগা ঘৰ নং : 293 বয়স : 48 লিঙ্গ : মহিলা			নাম : সৰশতী শূৰ্গীয়াৰী স্বামীৰ নাম: ৰোহিণী ঘৰ নং : 295 বয়স : 63 লিঙ্গ : মহিলা		
400	LQW3537437	ফটো উপলব্ধ	401	LQW3537448	ফটো উপলব্ধ	402	LQW3540247	ফটো উপলব্ধ
নাম : ৰাজু শূৰ্গীয়াৰী পিতাৰ নাম: ৰোহিণী শূৰ্গীয়াৰী ঘৰ নং : 295 বয়স : 43 লিঙ্গ : পুৰুষ			নাম : ৰঞ্জিত শূৰ্গীয়াৰী পিতাৰ নাম: ৰোহিণী শূৰ্গীয়াৰী ঘৰ নং : 295 বয়স : 41 লিঙ্গ : পুৰুষ			নাম : অনজালি স্বৰ্গীয়াৰী স্বামীৰ নাম: ৰাজু শূৰ্গীয়াৰী ঘৰ নং : 295 বয়স : 41 লিঙ্গ : মহিলা		
403	LQW3540258	ফটো উপলব্ধ	404	LQW3537459	ফটো উপলব্ধ	405	LQW0468975	ফটো উপলব্ধ
নাম : সিতা শূৰ্গীয়াৰী স্বামীৰ নাম: ৰঞ্জিত শূৰ্গীয়াৰী ঘৰ নং : 295 বয়স : 39 লিঙ্গ : মহিলা			নাম : বিনয় শূৰ্গীয়াৰী পিতাৰ নাম: ৰোহিণী শূৰ্গীয়াৰী ঘৰ নং : 295 বয়স : 35 লিঙ্গ : পুৰুষ			নাম : অনচুমৈ স্বৰ্গীয়াৰী স্বামীৰ নাম: বিনয় শূৰ্গীয়াৰী ঘৰ নং : 295 বয়স : 35 লিঙ্গ : মহিলা		
406	LQW3537471	ফটো উপলব্ধ	407	LQW3537493	ফটো উপলব্ধ	408	LQW3537517	ফটো উপলব্ধ
নাম : প্ৰমীলা বড়ো স্বামীৰ নাম: দয়াৰাম ঘৰ নং : 296 বয়স : 56 লিঙ্গ : মহিলা			নাম : কৰ্কতী বড়ো স্বামীৰ নাম: গোবৰ্দ্ধন ঘৰ নং : 296 বয়স : 53 লিঙ্গ : মহিলা			নাম : শৰ্মিলা বড়ো স্বামীৰ নাম: ৰাখৈব বড়ো ঘৰ নং : 296 বয়স : 43 লিঙ্গ : মহিলা		
409	XHA0163709	ফটো উপলব্ধ	410	LQW0116392	ফটো উপলব্ধ	411	LQW3537551	ফটো উপলব্ধ
নাম : চপ্পা বসুমতাৰী বড়ো স্বামীৰ নাম: লীতিফ বড়ো ঘৰ নং : 296 বয়স : 37 লিঙ্গ : মহিলা			নাম : চিন্তা বড়ো পিতাৰ নাম: গোবৰ্দ্ধন বড়ো ঘৰ নং : 296 বয়স : 30 লিঙ্গ : মহিলা			নাম : হেমন্ত বড়ো পিতাৰ নাম: উকীল ঘৰ নং : 299 বয়স : 42 লিঙ্গ : পুৰুষ		
412	LQW3537562	ফটো উপলব্ধ	413	LQW0187948	ফটো উপলব্ধ	414	LQW3537573	ফটো উপলব্ধ
নাম : চুনিতা বড়ো পিতাৰ নাম: ৰাজু ঘৰ নং : 299 বয়স : 38 লিঙ্গ : মহিলা			নাম : ৰশ্মি বড়ো স্বামীৰ নাম: হেমন্ত বড়ো ঘৰ নং : 299 বয়স : 37 লিঙ্গ : মহিলা			নাম : লীতিফ বড়ো পিতাৰ নাম: গোবৰ্দ্ধন বড়ো ঘৰ নং : 299 বয়স : 36 লিঙ্গ : পুৰুষ		
415	LQW3537584	ফটো উপলব্ধ	416	LQW0187989	ফটো উপলব্ধ	417	LQW3537595	ফটো উপলব্ধ
নাম : আকাশ বড়ো পিতাৰ নাম: উকীল বড়ো ঘৰ নং : 299 বয়স : 35 লিঙ্গ : পুৰুষ			নাম : বিডিটি বড়ো স্বামীৰ নাম: আকাশ বড়ো ঘৰ নং : 299 বয়স : 28 লিঙ্গ : মহিলা			নাম : হাকিম বড়ো পিতাৰ নাম: অৰ্পা ঘৰ নং : 298 বয়স : 76 লিঙ্গ : পুৰুষ		
418	LQW3537608	ফটো উপলব্ধ	419	LQW3537619	ফটো উপলব্ধ	420	LQW3540043	ফটো উপলব্ধ
নাম : ৰেণু বড়ো স্বামীৰ নাম: হাকিম ঘৰ নং : 298 বয়স : 63 লিঙ্গ : মহিলা			নাম : মইনা বড়ো পিতাৰ নাম: হাকিম ঘৰ নং : 298 বয়স : 38 লিঙ্গ : মহিলা			নাম : দীপক বড়ো পিতাৰ নাম: হাকিম বড়ো ঘৰ নং : 298 বয়স : 34 লিঙ্গ : পুৰুষ		

421 নাম : নিজেীমুশী ব্ৰহ্ম স্বামীৰ নাম: দীপক বড়ো ঘৰ নং : 298 বয়স : 29 লিঙ্গ : মহিলা	XHA0162875 ফটো উপলব্ধ	422 নাম : প্ৰবিন ৰামচিয়াৰী পিতাৰ নাম: মহেন্দ্ৰ ৰামচিয়াৰী ঘৰ নং : 255 বয়স : 58 লিঙ্গ : পুৰুষ	LQW3537620 ফটো উপলব্ধ	423 নাম : মিনতি নাৰ্জাৰী স্বামীৰ নাম: প্ৰবিন ৰামচিয়াৰী ঘৰ নং : 255 বয়স : 56 লিঙ্গ : মহিলা	LQW3537631 ফটো উপলব্ধ
424 নাম : বিজমনি ৰামছিয়াৰী পিতাৰ নাম: প্ৰবিন ৰামচিয়াৰী ঘৰ নং : 255 বয়স : 28 লিঙ্গ : মহিলা	LQW0384925 ফটো উপলব্ধ	S 425 নাম : গৌতম চন্দ্ৰ বড়ো পিতাৰ নাম: ওয়া ৰাম বড়ো ঘৰ নং : 300 বয়স : 63 লিঙ্গ : পুৰুষ	LQW3537642 ফটো উপলব্ধ	426 নাম : উষা বড়ো স্বামীৰ নাম: গৌতম ঘৰ নং : 300 বয়স : 58 লিঙ্গ : মহিলা	LQW3537653 ফটো উপলব্ধ
427 নাম : ৰাজু বড়ো পিতাৰ নাম: গৌতম ঘৰ নং : 300 বয়স : 43 লিঙ্গ : পুৰুষ	LQW3537664 ফটো উপলব্ধ	428 নাম : ৰাজীব বড়ো পিতাৰ নাম: গৌতম ঘৰ নং : 300 বয়স : 40 লিঙ্গ : পুৰুষ	LQW3537675 ফটো উপলব্ধ	429 নাম : চুনিতা বড়ো স্বামীৰ নাম: ৰাজু বড়ো ঘৰ নং : 300 বয়স : 37 লিঙ্গ : মহিলা	LQW0116160 ফটো উপলব্ধ
430 নাম : নিছা ব্ৰহ্ম স্বামীৰ নাম: ৰাজীব বড়ো ঘৰ নং : 300 বয়স : 35 লিঙ্গ : মহিলা	LQW3540054 ফটো উপলব্ধ	431 নাম : সাহিল বড়ো পিতাৰ নাম: ৰাজু বড়ো ঘৰ নং : 300 বয়স : 19 লিঙ্গ : পুৰুষ	XHA0153254 ফটো উপলব্ধ	S 432 নাম : প্ৰফুল্ল বড়ো পিতাৰ নাম: চেণীৰাম ঘৰ নং : 301 বয়স : 63 লিঙ্গ : পুৰুষ	LQW3537686 ফটো উপলব্ধ
433 নাম : মিনা বড়ো স্বামীৰ নাম: পৰমেশ্বৰ বড়ো ঘৰ নং : 301 বয়স : 58 লিঙ্গ : মহিলা	LQW3537697 ফটো উপলব্ধ	434 নাম : পৰমেশ্বৰ বড়ো পিতাৰ নাম: লাহিত চন্দ্ৰ বড়ো ঘৰ নং : 301 বয়স : 47 লিঙ্গ : পুৰুষ	LQW0281295 ফটো উপলব্ধ	R 435 নাম : সুডেম মাইনাও বড়ো পিতাৰ নাম: প্ৰফুল্ল বড়ো ঘৰ নং : 301 বয়স : 33 লিঙ্গ : মহিলা	LQW3540065 ফটো উপলব্ধ
436 নাম : মদন ডেকা পিতাৰ নাম: গাজিয়া ঘৰ নং : 302 বয়স : 70 লিঙ্গ : পুৰুষ	LQW3537700 ফটো উপলব্ধ	437 নাম : তৰ ডেকা স্বামীৰ নাম: মদন ঘৰ নং : 302 বয়স : 58 লিঙ্গ : মহিলা	LQW3537711 ফটো উপলব্ধ	438 নাম : গনেশ ডেকা পিতাৰ নাম: মদন ডেকা ঘৰ নং : 302 বয়স : 30 লিঙ্গ : পুৰুষ	LQW0189068 ফটো উপলব্ধ
S 439 নাম : সোনে ডেকা স্বামীৰ নাম: ভোগী ঘৰ নং : 303 বয়স : 88 লিঙ্গ : মহিলা	LQW3537733 ফটো উপলব্ধ	440 নাম : পৰমা ডেকা পিতাৰ নাম: ভোগী ঘৰ নং : 303 বয়স : 52 লিঙ্গ : পুৰুষ	LQW3537744 ফটো উপলব্ধ	441 নাম : বিমলা ডেকা স্বামীৰ নাম: পৰমা ঘৰ নং : 303 বয়স : 48 লিঙ্গ : মহিলা	LQW3537755 ফটো উপলব্ধ
442 নাম : মীৰা ডেকা পিতাৰ নাম: পৰমানন্দ ডেকা ঘৰ নং : 303 বয়স : 31 লিঙ্গ : মহিলা	LQW3540270 ফটো উপলব্ধ	443 নাম : গগন ডেকা পিতাৰ নাম: পৰমা ডেকা ঘৰ নং : 303 বয়স : 30 লিঙ্গ : পুৰুষ	LQW0115444 ফটো উপলব্ধ	S 444 নাম : স্কীৰোদা ডেকা স্বামীৰ নাম: বিপিন ঘৰ নং : 308 বয়স : 68 লিঙ্গ : মহিলা	LQW3537766 ফটো উপলব্ধ
445 নাম : বন্দনা ডেকা পিতাৰ নাম: সতীশ ঘৰ নং : 308 বয়স : 43 লিঙ্গ : মহিলা	LQW3537788 ফটো উপলব্ধ	446 নাম : উৎপল কলিতা মাতৃৰ নাম: অনু কলিতা ঘৰ নং : 308 বয়স : 35 লিঙ্গ : পুৰুষ	LQW3537802 ফটো উপলব্ধ	447 নাম : ৰুমী কলিতা স্বামীৰ নাম: উতপল কলিতা ঘৰ নং : 308 বয়স : 30 লিঙ্গ : মহিলা	LQW0116434 ফটো উপলব্ধ
448 নাম : মহেন্দ্ৰ কলিতা পিতাৰ নাম: নবীন ঘৰ নং : 305 বয়স : 58 লিঙ্গ : পুৰুষ	LQW3537813 ফটো উপলব্ধ	449 নাম : বীৰেন কলিতা পিতাৰ নাম: নবীন ঘৰ নং : 305 বয়স : 56 লিঙ্গ : পুৰুষ	LQW3537835 ফটো উপলব্ধ	450 নাম : যামিনী কলিতা স্বামীৰ নাম: বীৰেণ ঘৰ নং : 305 বয়স : 48 লিঙ্গ : মহিলা	LQW3537846 ফটো উপলব্ধ



451 নাম : বমেন কলিতা পিতাৰ নাম: মহেন্দ্ৰ কলিতা ঘৰ নং : ৩০৫ বয়স : 32 লিঙ্গ : পুৰুষ	LQW0115220 ফটো উপলব্ধ	452 নাম : জিতমনি কলিতা পিতাৰ নাম: বিৰেন কলিতা ঘৰ নং : ৩০৫ বয়স : 28 লিঙ্গ : পুৰুষ	LQW0115154 ফটো উপলব্ধ	453 নাম : ৰঞ্জিত কলিতা পিতাৰ নাম: মহেন্দ্ৰ কলিতা ঘৰ নং : ৩০৫ বয়স : 28 লিঙ্গ : পুৰুষ	LQW0189266 ফটো উপলব্ধ
454 নাম : মধুসূতা হালৈ স্বামীৰ নাম: বমেন কলিতা ঘৰ নং : 305 বয়স : 27 লিঙ্গ : মহিলা	LQW1992718 ফটো উপলব্ধ	455 নাম : দিপালী কলিতা স্বামীৰ নাম: হৰিচৰন কলিতা ঘৰ নং : ৩০৬ বয়স : 49 লিঙ্গ : মহিলা	LQW0116533 ফটো উপলব্ধ	456 নাম : যাদব মেধী পিতাৰ নাম: হেমো ঘৰ নং : ৩০৬ বয়স : 48 লিঙ্গ : পুৰুষ	LQW3537868 ফটো উপলব্ধ
457 নাম : গিতীকা মেধী স্বামীৰ নাম: যাদব মেধী ঘৰ নং : ৩০৬ বয়স : 36 লিঙ্গ : মহিলা	LQW3540281 ফটো উপলব্ধ	458 নাম : জ্যোতিষ কলিতা পিতাৰ নাম: অনিল কলিতা ঘৰ নং : ৩০৬ বয়স : 34 লিঙ্গ : পুৰুষ	LQW3537880 ফটো উপলব্ধ	459 নাম : নিশাৰাণী কলিতা স্বামীৰ নাম: জ্যোতিষ কলিতা ঘৰ নং : ৩০৬ বয়স : 32 লিঙ্গ : মহিলা	LQW0189407 ফটো উপলব্ধ
460 নাম : মনু কলিতা পিতাৰ নাম: অনিল ঘৰ নং : ৩০৬ বয়স : 30 লিঙ্গ : পুৰুষ	LQW0189415 ফটো উপলব্ধ	461 নাম : চম্পক কলিতা পিতাৰ নাম: হৰিচৰন কলিতা ঘৰ নং : ৩০৬ বয়স : 28 লিঙ্গ : পুৰুষ	LQW0115162 ফটো উপলব্ধ	462 নাম : দিপ্তী কলিতা স্বামীৰ নাম: মনু কলিতা ঘৰ নং : 306 বয়স : 23 লিঙ্গ : মহিলা	LQW1163237 ফটো উপলব্ধ
463 নাম : অনিল কলিতা পিতাৰ নাম: খগেন ঘৰ নং : ৩০৬ক বয়স : 68 লিঙ্গ : পুৰুষ	LQW3537904 ফটো উপলব্ধ	464 নাম : অবলা কলিতা স্বামীৰ নাম: অনিল ঘৰ নং : ৩০৬ক বয়স : 58 লিঙ্গ : মহিলা	LQW3537915 ফটো উপলব্ধ	465 নাম : হৰিচৰন কলিতা পিতাৰ নাম: খগেন কলিতা ঘৰ নং : ৩০৬ক বয়স : 53 লিঙ্গ : পুৰুষ	LQW3537926 ফটো উপলব্ধ
466 নাম : সঞ্জীৱ কলিতা মাতৃৰ নাম: দিপালী কলিতা ঘৰ নং : ৩০৬ক বয়স : 34 লিঙ্গ : পুৰুষ	LQW3537891 ফটো উপলব্ধ	467 নাম : মহেশ কলিতা পিতাৰ নাম: খাণ্ডৰা ঘৰ নং : ৩০৭ বয়স : 68 লিঙ্গ : পুৰুষ	LQW3537948 ফটো উপলব্ধ	468 নাম : উত্তৰা কলিতা স্বামীৰ নাম: মহেশ ঘৰ নং : ৩০৭ বয়স : 58 লিঙ্গ : মহিলা	LQW3537959 ফটো উপলব্ধ
469 নাম : তপন কলিতা পিতাৰ নাম: মহেশ কলিতা ঘৰ নং : ৩০৭ বয়স : 34 লিঙ্গ : পুৰুষ	LQW3537960 ফটো উপলব্ধ	S 470 নাম : জগদীশ কলিতা পিতাৰ নাম: মহেশ কলিতা ঘৰ নং : ৩০৭ বয়স : 32 লিঙ্গ : পুৰুষ	LQW0115212 ফটো উপলব্ধ	471 নাম : ৰবি বৰ্মন পিতাৰ নাম: গজেন ঘৰ নং : ৩০৮ বয়স : 50 লিঙ্গ : পুৰুষ	LQW3538010 ফটো উপলব্ধ
472 নাম : পাৰুল হালৈ বৰ্মন স্বামীৰ নাম: ৰবি বৰ্মন ঘৰ নং : ৩০৮ বয়স : 43 লিঙ্গ : মহিলা	LQW3538021 ফটো উপলব্ধ	473 নাম : দীপাক্ষৰ ডেকা পিতাৰ নাম: শ্যামস্তু কুমাৰ ডেকা ঘৰ নং : ৩০৮ বয়স : 33 লিঙ্গ : পুৰুষ	LQW0116012 ফটো উপলব্ধ	474 নাম : ছিমি ডেকা পিতাৰ নাম: শ্যামস্তু কুমাৰ ডেকা ঘৰ নং : ৩০৮ বয়স : 28 লিঙ্গ : মহিলা	LQW0116541 ফটো উপলব্ধ
475 নাম : চন্দ্ৰিমা ডেকা পিতাৰ নাম: শ্যামস্তু কুমাৰ ডেকা ঘৰ নং : 308 বয়স : 22 লিঙ্গ : মহিলা	XHA0027367 ফটো উপলব্ধ	476 নাম : অলকেশ বৰ্মন পিতাৰ নাম: ৰবি বৰ্মন ঘৰ নং : 308 বয়স : 20 লিঙ্গ : পুৰুষ	XHA0028423 ফটো উপলব্ধ	477 নাম : নাওকন ডেকা স্বামীৰ নাম: শ্যামস্তু কুমাৰ ডেকা ঘৰ নং : ৩০৮ক বয়স : 60 লিঙ্গ : মহিলা	LQW3538043 ফটো উপলব্ধ
478 নাম : শ্যামস্তু কুমাৰ ডেকা পিতাৰ নাম: আলিয়া ঘৰ নং : ৩০৮ক বয়স : 58 লিঙ্গ : পুৰুষ	LQW3538032 ফটো উপলব্ধ	479 নাম : অম্বি বৰ্মন পিতাৰ নাম: পৰশু ঘৰ নং : ৩০৯ বয়স : 68 লিঙ্গ : পুৰুষ	LQW3538054 ফটো উপলব্ধ	480 নাম : প্ৰনতি বৰ্মন স্বামীৰ নাম: অম্বি ঘৰ নং : ৩০৯ বয়স : 53 লিঙ্গ : মহিলা	LQW3538065 ফটো উপলব্ধ



481 নাম : ভনীতা বৰ্মন পিতাৰ নাম: আস্ত ঘৰ নং : ৩০৯ বয়স : 38 লিঙ্গ : মহিলা	LQW3538076 ফটো উপলব্ধ	482 নাম : কুশল বৰ্মন পিতাৰ নাম: অম্বি বৰ্মন ঘৰ নং : ৩০৯ বয়স : 38 লিঙ্গ : পুৰুষ	LQW0115980 ফটো উপলব্ধ	483 নাম : ভাস্কৰ বৰ্মন পিতাৰ নাম: অম্বি বৰ্মন ঘৰ নং : ৩০৯ বয়স : 31 লিঙ্গ : পুৰুষ	LQW0115972 ফটো উপলব্ধ
484 নাম : দিলীপী তালুকদাৰ বৰ্মন স্বামীৰ নাম: ভাস্কৰ বৰ্মন ঘৰ নং : 309 বয়স : 21 লিঙ্গ : মহিলা	LQW2021491 ফটো উপলব্ধ	485 নাম : লাবন্য বৰ্মন পিতাৰ নাম: পৰশু ঘৰ নং : ৩১০ বয়স : 62 লিঙ্গ : পুৰুষ	LQW3538087 ফটো উপলব্ধ	486 নাম : প্ৰদীপ বৰ্মন পিতাৰ নাম: লাবন্য ঘৰ নং : ৩১০ বয়স : 48 লিঙ্গ : পুৰুষ	LQW3538101 ফটো উপলব্ধ
487 নাম : চন্দ্ৰ কান্ত বৰ্মন পিতাৰ নাম: লাবন্য ঘৰ নং : ৩১০ বয়স : 43 লিঙ্গ : পুৰুষ	LQW3538123 ফটো উপলব্ধ	488 নাম : নয়নমনি দাস বৰ্মন স্বামীৰ নাম: চন্দ্ৰ কান্ত বৰ্মন ঘৰ নং : 310 বয়স : 35 লিঙ্গ : মহিলা	LQW0532044 ফটো উপলব্ধ	489 নাম : দ্বিজেন বৰ্মন পিতাৰ নাম: পৰশু ঘৰ নং : ৩১১ বয়স : 53 লিঙ্গ : পুৰুষ	LQW3538156 ফটো উপলব্ধ
490 নাম : কল্পনা বৰ্মন স্বামীৰ নাম: দ্বিজেন বৰ্মন ঘৰ নং : ৩১১ বয়স : 43 লিঙ্গ : মহিলা	LQW3538167 ফটো উপলব্ধ	491 নাম : সনাতন বৰ্মন পিতাৰ নাম: দ্বিজেন বৰ্মন ঘৰ নং : 311 বয়স : 25 লিঙ্গ : পুৰুষ	LQW1168061 ফটো উপলব্ধ	492 নাম : ধৈৰ্য্যপ্ৰিয়া ডেকা স্বামীৰ নাম: সিদ্ধে ঘৰ নং : ৩১২ বয়স : 78 লিঙ্গ : মহিলা	LQW3538225 ফটো উপলব্ধ
493 নাম : যোগেশ মেধী পিতাৰ নাম: খাগুৰু ঘৰ নং : ৩১২ বয়স : 66 লিঙ্গ : পুৰুষ	LQW3538189 ফটো উপলব্ধ	S 494 নাম : ভবেশ কলিতা পিতাৰ নাম: খাগুৰু কলিতা ঘৰ নং : ৩১২ বয়স : 58 লিঙ্গ : পুৰুষ	LQW3538203 ফটো উপলব্ধ	495 নাম : ভাৰতী কলিতা পিতাৰ নাম: সিদ্ধেশ্বৰ ডেকা ঘৰ নং : 312 বয়স : 49 লিঙ্গ : মহিলা	LQW1470277 ফটো উপলব্ধ
496 নাম : পটলী মেধী স্বামীৰ নাম: যোগেশ মেধী ঘৰ নং : ৩১২ বয়স : 48 লিঙ্গ : মহিলা	LQW3538190 ফটো উপলব্ধ	497 নাম : বান কলিতা স্বামীৰ নাম: ভবেশ কলিতা ঘৰ নং : ৩১২ বয়স : 46 লিঙ্গ : মহিলা	LQW3538214 ফটো উপলব্ধ	498 নাম : অজয় কলিতা মাতৃৰ নাম: ভাৰতী কলিতা ঘৰ নং : ৩১২ বয়স : 30 লিঙ্গ : পুৰুষ	LQW0190447 ফটো উপলব্ধ
499 নাম : গীতাজলী কলিতা স্বামীৰ নাম: অজয় কলিতা ঘৰ নং : ৩১২ বয়স : 29 লিঙ্গ : মহিলা	LQW0190488 ফটো উপলব্ধ	500 নাম : অলিকম নাৰ্জাৰি পিতাৰ নাম: খগেন নাৰ্জাৰি ঘৰ নং : 312 বয়স : 23 লিঙ্গ : পুৰুষ	LQW1994342 ফটো উপলব্ধ	501 নাম : নগেন মেধী পিতাৰ নাম: বিচুৰা ঘৰ নং : ৩১৩ বয়স : 78 লিঙ্গ : পুৰুষ	LQW3538269 ফটো উপলব্ধ
502 নাম : ৰোহিনী মেধী স্বামীৰ নাম: নগেন ঘৰ নং : ৩১৩ বয়স : 68 লিঙ্গ : মহিলা	LQW3538270 ফটো উপলব্ধ	503 নাম : গোকুল মেধী পিতাৰ নাম: নগেন ঘৰ নং : ৩১৩ বয়স : 48 লিঙ্গ : পুৰুষ	LQW3538305 ফটো উপলব্ধ	504 নাম : বনজন মেধী স্বামীৰ নাম: গোকুল মেধী ঘৰ নং : ৩১৩ বয়স : 43 লিঙ্গ : মহিলা	LQW3538316 ফটো উপলব্ধ
505 নাম : দৈবকী কাকতি স্বামীৰ নাম: ভগবান ঘৰ নং : ৩১৪ বয়স : 78 লিঙ্গ : মহিলা	LQW3538349 ফটো উপলব্ধ	506 নাম : ৰুপালী কাকতি পিতাৰ নাম: ভগবান ঘৰ নং : ৩১৪ বয়স : 50 লিঙ্গ : মহিলা	LQW3538394 ফটো উপলব্ধ	S 507 নাম : পঙ্কজ কাকতি পিতাৰ নাম: ভগবান ঘৰ নং : ৩১৪ বয়স : 40 লিঙ্গ : পুৰুষ	LQW3538383 ফটো উপলব্ধ
508 নাম : স্বৰ্ণলতা ডেকা কাকতি স্বামীৰ নাম: পংকজ কাকতি ঘৰ নং : ৩১৪ বয়স : 40 লিঙ্গ : মহিলা	LQW0228163 ফটো উপলব্ধ	509 নাম : গুনমনি বৰুৱা পিতাৰ নাম: প্ৰমুদ বৰুৱা ঘৰ নং : ৩১৪ বয়স : 30 লিঙ্গ : পুৰুষ	LQW0232025 ফটো উপলব্ধ	S 510 নাম : ভটিমা কাকতি স্বামীৰ নাম: ধৰনী ঘৰ নং : ৩১৬ বয়স : 68 লিঙ্গ : মহিলা	LQW3538418 ফটো উপলব্ধ



511 নাম : কন্দৰ্প কাকতি পিতাৰ নাম: ধৰনীধৰ কাকতি ঘৰ নং : ৩১৬ বয়স : 44 লিঙ্গ : পুৰুষ	LQW3538452 ফটো উপলব্ধ	R 512 নাম : দুলমনি কাকতি পিতাৰ নাম: ধৰনী ঘৰ নং : ৩১৬ বয়স : 40 লিঙ্গ : মহিলা	LQW3538474 ফটো উপলব্ধ	513 নাম : বাতুল কাকতি পিতাৰ নাম: ধৰনী কাকতি ঘৰ নং : ৩১৬ বয়স : 39 লিঙ্গ : পুৰুষ	LQW0115964 ফটো উপলব্ধ
514 নাম : মনোমতী কাকতি স্বামীৰ নাম: বাতুল কাকতি ঘৰ নং : ৩১৬ বয়স : 35 লিঙ্গ : মহিলা	LQW0116483 ফটো উপলব্ধ	S 515 নাম : উষা কলিতা স্বামীৰ নাম: পবিত্ৰ ঘৰ নং : ৩১৭ বয়স : 78 লিঙ্গ : মহিলা	LQW3538485 ফটো উপলব্ধ	516 নাম : চক্ৰধৰ কলিতা পিতাৰ নাম: পবিত্ৰ ঘৰ নং : ৩১৭ বয়স : 53 লিঙ্গ : পুৰুষ	LQW3538496 ফটো উপলব্ধ
517 নাম : ধৰ্মেশ্বৰ কলিতা পিতাৰ নাম: পবিত্ৰ ঘৰ নং : ৩১৭ বয়স : 48 লিঙ্গ : পুৰুষ	LQW3538510 ফটো উপলব্ধ	518 নাম : অনু কলিতা স্বামীৰ নাম: চক্ৰ কলিতা ঘৰ নং : ৩১৭ বয়স : 43 লিঙ্গ : মহিলা	LQW3538509 ফটো উপলব্ধ	519 নাম : ইৰা কলিতা স্বামীৰ নাম: ধৰ্মেশ্বৰ কলিতা ঘৰ নং : ৩১৭ বয়স : 41 লিঙ্গ : মহিলা	LQW3538521 ফটো উপলব্ধ
520 নাম : বিজুমণি কলিতা পিতাৰ নাম: ধৰ্মেশ্বৰ কলিতা ঘৰ নং : 317 বয়স : 22 লিঙ্গ : মহিলা	LQW1442169 ফটো উপলব্ধ	521 নাম : বিজু কলিতা পিতাৰ নাম: ধৰ্মেশ্বৰ কলিতা ঘৰ নং : 317 বয়স : 20 লিঙ্গ : মহিলা	XHA0157198 ফটো উপলব্ধ	# 522 নাম : প্ৰভাবতী ডেকা অন্যান্য: কেথা বাম মেধি ঘৰ নং : 318 বয়স : 84 লিঙ্গ : মহিলা	XHA0157214 ফটো উপলব্ধ
523 নাম : গৌৰিশংকৰ ডেকা পিতাৰ নাম: ভাবিত ঘৰ নং : ৩১৮ বয়স : 56 লিঙ্গ : পুৰুষ	LQW3538554 ফটো উপলব্ধ	524 নাম : মোহন ডেকা পিতাৰ নাম: ভাবিত ঘৰ নং : ৩১৮ বয়স : 53 লিঙ্গ : পুৰুষ	LQW3538576 ফটো উপলব্ধ	# 525 নাম : তিলক চন্দ্ৰ ডেকা পিতাৰ নাম: ভাবিত ডেকা ঘৰ নং : ৩১৮ বয়স : 51 লিঙ্গ : পুৰুষ	LQW3538598 ফটো উপলব্ধ
526 নাম : ভাৰতী ডেকা স্বামীৰ নাম: গৌৰিশংকৰ ঘৰ নং : ৩১৮ বয়স : 48 লিঙ্গ : মহিলা	LQW3538565 ফটো উপলব্ধ	# 527 নাম : জোনালী ডেকা স্বামীৰ নাম: তিলক চন্দ্ৰ ডেকা ঘৰ নং : ৩১৮ বয়স : 47 লিঙ্গ : মহিলা	LQW0223164 ফটো উপলব্ধ	528 নাম : নিৰপমা ডেকা স্বামীৰ নাম: মোহন ডেকা ঘৰ নং : ৩১৮ বয়স : 46 লিঙ্গ : মহিলা	LQW3538587 ফটো উপলব্ধ
529 নাম : গনেশ ডেকা পিতাৰ নাম: ভাবিত ঘৰ নং : ৩১৮ বয়স : 44 লিঙ্গ : পুৰুষ	LQW3538612 ফটো উপলব্ধ	530 নাম : টংকেশ্বৰ ডেকা পিতাৰ নাম: ভাবিত ঘৰ নং : ৩১৮ বয়স : 40 লিঙ্গ : পুৰুষ	LQW3538623 ফটো উপলব্ধ	# 531 নাম : মনিকা তালকদাৰ ডেকা স্বামীৰ নাম: গনেশ ডেকা ঘৰ নং : ৩১৮ বয়স : 43 লিঙ্গ : মহিলা	LQW3540076 ফটো উপলব্ধ
532 নাম : গোবিন্দ ডেকা পিতাৰ নাম: ভাবিত ঘৰ নং : ৩১৮ বয়স : 36 লিঙ্গ : পুৰুষ	LQW3538634 ফটো উপলব্ধ	533 নাম : গৌতম ডেকা পিতাৰ নাম: গৌৰী শংকৰ ঘৰ নং : ৩১৮ বয়স : 31 লিঙ্গ : পুৰুষ	LQW0191239 ফটো উপলব্ধ	534 নাম : সীতা ডেকা স্বামীৰ নাম: গৌতম ডেকা ঘৰ নং : 318 বয়স : 27 লিঙ্গ : মহিলা	XHA0157768 ফটো উপলব্ধ
535 নাম : জয়শ্ৰী মজুমদাৰ স্বামীৰ নাম: পংকজ ডেকা ঘৰ নং : 318 বয়স : 23 লিঙ্গ : মহিলা	XHA0126490 ফটো উপলব্ধ	536 নাম : ধৰিত্ৰী কলিতা পিতাৰ নাম: চক্ৰধৰ কলিতা ঘৰ নং : 318 বয়স : 22 লিঙ্গ : মহিলা	LQW2012334 ফটো উপলব্ধ	537 নাম : পুষ্পাঞ্জলী ডেকা পিতাৰ নাম: তিলক চন্দ্ৰ ডেকা ঘৰ নং : 318 বয়স : 22 লিঙ্গ : মহিলা	LQW2016020 ফটো উপলব্ধ
S 538 নাম : বাইলী লোহাৰ স্বামীৰ নাম: ডিব্ৰু ডেকা ঘৰ নং : ৩১৯ বয়স : 68 লিঙ্গ : মহিলা	LQW3538656 ফটো উপলব্ধ	539 নাম : মুনল লোহাৰ পিতাৰ নাম: ডিব্ৰু ঘৰ নং : ৩১৯ বয়স : 53 লিঙ্গ : পুৰুষ	LQW3538667 ফটো উপলব্ধ	S 540 নাম : মোহন লোহাৰ পিতাৰ নাম: ডিব্ৰু ঘৰ নং : ৩১৯ বয়স : 48 লিঙ্গ : পুৰুষ	LQW3538689 ফটো উপলব্ধ



541 নাম : জিতমনি মুণ্ডা স্বামীৰ নাম : গজা ঘৰ নং : 319 বয়স : 48 লিঙ্গ : মহিলা	LQW3538736 ফটো উপলব্ধ	542 নাম : সন্তোষ লোহাৰ পিতাৰ নাম : ডিব্ৰু ঘৰ নং : 319 বয়স : 44 লিঙ্গ : পুৰুষ	LQW3538703 ফটো উপলব্ধ	543 নাম : ফৰিদা বেগম লহাৰ স্বামীৰ নাম : সন্তোষ লহাৰ ঘৰ নং : 319 বয়স : 44 লিঙ্গ : মহিলা	LQW1913093 ফটো উপলব্ধ
544 নাম : বৃগু লোহাৰ স্বামীৰ নাম : মোহন লোহাৰ ঘৰ নং : 319 বয়স : 43 লিঙ্গ : মহিলা	LQW3538690 ফটো উপলব্ধ	545 নাম : বীনা বড়ো পিতাৰ নাম : মুনুল লোহাৰ ঘৰ নং : 319 বয়স : 30 লিঙ্গ : মহিলা	LQW0191346 ফটো উপলব্ধ	546 নাম : বিপুল মুণ্ডা মাতৃৰ নাম : জিতমনি মুণ্ডা ঘৰ নং : 319 বয়স : 30 লিঙ্গ : পুৰুষ	LQW0222604 ফটো উপলব্ধ
547 নাম : বমেন লোহাৰ পিতাৰ নাম : মোহন লোহাৰ ঘৰ নং : 319 বয়স : 27 লিঙ্গ : পুৰুষ	LQW1121078 ফটো উপলব্ধ	548 নাম : পূজা মগৰ মুণ্ডা স্বামীৰ নাম : বিপুল মুণ্ডা ঘৰ নং : 319 বয়স : 25 লিঙ্গ : মহিলা	LQW0228015 ফটো উপলব্ধ	549 নাম : ৰঞ্জিত লোহাৰ পিতাৰ নাম : মোহন লোহাৰ ঘৰ নং : 319 বয়স : 23 লিঙ্গ : পুৰুষ	LQW1121086 ফটো উপলব্ধ
550 নাম : মনজিত লোহাৰ মাতৃৰ নাম : বনু লোহাৰ ঘৰ নং : 319 বয়স : 19 লিঙ্গ : পুৰুষ	XHA0157313 ফটো উপলব্ধ	551 নাম : প্ৰমোদ ডেকা পিতাৰ নাম : কৰুনা ঘৰ নং : 322 বয়স : 50 লিঙ্গ : পুৰুষ	LQW3538769 ফটো উপলব্ধ	552 নাম : দান্দ ডেকা পিতাৰ নাম : কৰুনা ঘৰ নং : 322 বয়স : 48 লিঙ্গ : পুৰুষ	LQW3538781 ফটো উপলব্ধ
553 নাম : বসন্ত ডেকা পিতাৰ নাম : কৰুনা ঘৰ নং : 322 বয়স : 46 লিঙ্গ : পুৰুষ	LQW3538805 ফটো উপলব্ধ	554 নাম : কৈলাশ ডেকা পিতাৰ নাম : কৰুনা ঘৰ নং : 322 বয়স : 44 লিঙ্গ : পুৰুষ	LQW3538816 ফটো উপলব্ধ	555 নাম : মালতী ডেকা স্বামীৰ নাম : প্ৰমোদ ডেকা ঘৰ নং : 322 বয়স : 43 লিঙ্গ : মহিলা	LQW3538770 ফটো উপলব্ধ
S 556 নাম : উৎপল ডেকা পিতাৰ নাম : কৰুনা ঘৰ নং : 322 বয়স : 42 লিঙ্গ : পুৰুষ	LQW3538827 ফটো উপলব্ধ	557 নাম : অঞ্জনা ডেকা স্বামীৰ নাম : দান্দ ডেকা ঘৰ নং : 322 বয়স : 42 লিঙ্গ : মহিলা	LQW3538792 ফটো উপলব্ধ	558 নাম : কল্পনা ডেকা পিতাৰ নাম : কৈলাশ ডেকা ঘৰ নং : 322 বয়স : 33 লিঙ্গ : মহিলা	LQW0192088 ফটো উপলব্ধ
559 নাম : হীৰামনি বৰ্মন স্বামীৰ নাম : উতপল ডেকা ঘৰ নং : 322 বয়স : 27 লিঙ্গ : মহিলা	LQW0192146 ফটো উপলব্ধ	S 560 নাম : চানমাই ডেকা স্বামীৰ নাম : আলিয়া ঘৰ নং : 323 বয়স : 78 লিঙ্গ : মহিলা	LQW3538850 ফটো উপলব্ধ	561 নাম : জয়মতী ডেকা স্বামীৰ নাম : মাধব ঘৰ নং : 323 বয়স : 53 লিঙ্গ : মহিলা	LQW3538872 ফটো উপলব্ধ
562 নাম : অনন্ত ডেকা পিতাৰ নাম : আলিয়া ঘৰ নং : 323 বয়স : 44 লিঙ্গ : পুৰুষ	LQW3538883 ফটো উপলব্ধ	563 নাম : প্ৰাঞ্জল ডেকা পিতাৰ নাম : মাধব ডেকা ঘৰ নং : 323 বয়স : 29 লিঙ্গ : পুৰুষ	LQW0192195 ফটো উপলব্ধ	564 নাম : অমল ডেকা পিতাৰ নাম : মাধব ডেকা ঘৰ নং : 323 বয়স : 29 লিঙ্গ : পুৰুষ	LQW0115923 ফটো উপলব্ধ
565 নাম : টিট ডেকা পিতাৰ নাম : নকুল ডেকা ঘৰ নং : 323 বয়স : 24 লিঙ্গ : মহিলা	LQW0479824 ফটো উপলব্ধ	566 নাম : বিপ্লৱ ডেকা পিতাৰ নাম : মাধব ডেকা ঘৰ নং : 323 বয়স : 23 লিঙ্গ : পুৰুষ	LQW0490821 ফটো উপলব্ধ	567 নাম : কৈলাশ ডেকা পিতাৰ নাম : তাৰিণী ঘৰ নং : 328 বয়স : 58 লিঙ্গ : পুৰুষ	LQW3538907 ফটো উপলব্ধ
568 নাম : ফুলমতী ডেকা স্বামীৰ নাম : কৈলাশ ডেকা ঘৰ নং : 328 বয়স : 53 লিঙ্গ : মহিলা	LQW3538918 ফটো উপলব্ধ	569 নাম : সৰস্বতী ডেকা পিতাৰ নাম : তাৰিণী ঘৰ নং : 328 বয়স : 43 লিঙ্গ : মহিলা	LQW3538929 ফটো উপলব্ধ	S 570 নাম : যমুনা কাকতি স্বামীৰ নাম : শিঙা ঘৰ নং : 328 বয়স : 78 লিঙ্গ : মহিলা	LQW3538941 ফটো উপলব্ধ

571 নাম : মুকুত কাকতি পিতাৰ নাম: শিশু ঘৰ নং : ৩২৫ বয়স : 48 লিঙ্গ : পুৰুষ	LQW3538952 ফটো উপলব্ধ	572 নাম : বজনী কাকতি পিতাৰ নাম: শিশু ঘৰ নং : ৩২৫ বয়স : 46 লিঙ্গ : পুৰুষ	LQW3538963 ফটো উপলব্ধ	573 নাম : জুনকা কাকতি স্বামীৰ নাম: বজনী কাকতি ঘৰ নং : ৩২৫ বয়স : 43 লিঙ্গ : মহিলা	LQW3538974 ফটো উপলব্ধ
574 নাম : বিম্পী কাকতি পিতাৰ নাম: বজনী কাকতি ঘৰ নং : 325 বয়স : 21 লিঙ্গ : মহিলা	XHA0157479 ফটো উপলব্ধ	575 নাম : সৰলা কাকতি স্বামীৰ নাম: প্ৰভাত ঘৰ নং : ৩২৬ বয়স : 78 লিঙ্গ : মহিলা	LQW3538985 ফটো উপলব্ধ	576 নাম : বঞ্জিত কাকতি পিতাৰ নাম: প্ৰভাত ঘৰ নং : ৩২৬ বয়স : 40 লিঙ্গ : পুৰুষ	LQW3539013 ফটো উপলব্ধ
577 নাম : মানসী তালুকদাৰ কাকতি স্বামীৰ নাম: বঞ্জিত কাকতি ঘৰ নং : ৩২৬ বয়স : 35 লিঙ্গ : মহিলা	LQW0192369 ফটো উপলব্ধ	578 নাম : বিজয় কলিতা পিতাৰ নাম: খগেন ঘৰ নং : ৩২৭ বয়স : 63 লিঙ্গ : পুৰুষ	LQW3539024 ফটো উপলব্ধ	579 নাম : হেমন্ত কলিতা পিতাৰ নাম: শম্ভুৰাম কলিতা ঘৰ নং : ৩২৭ বয়স : 46 লিঙ্গ : পুৰুষ	LQW3539046 ফটো উপলব্ধ
580 নাম : পখিলা কলিতা স্বামীৰ নাম: বিজয় কলিতা ঘৰ নং : ৩২৭ বয়স : 43 লিঙ্গ : মহিলা	LQW3539035 ফটো উপলব্ধ	S 581 নাম : শয়ান কলিতা স্বামীৰ নাম: পৰশু ঘৰ নং : ৩২৮ বয়স : 78 লিঙ্গ : মহিলা	LQW3539057 ফটো উপলব্ধ	582 নাম : উমেশ কলিতা পিতাৰ নাম: পৰশু ঘৰ নং : ৩২৮ বয়স : 58 লিঙ্গ : পুৰুষ	LQW3539068 ফটো উপলব্ধ
583 নাম : বিৰেন কলিতা পিতাৰ নাম: পৰশু ঘৰ নং : ৩২৮ বয়স : 53 লিঙ্গ : পুৰুষ	LQW3539080 ফটো উপলব্ধ	584 নাম : প্ৰফুল্ল কলিতা পিতাৰ নাম: পৰশু ঘৰ নং : ৩২৮ বয়স : 48 লিঙ্গ : পুৰুষ	LQW3539104 ফটো উপলব্ধ	585 নাম : জুন কলিতা স্বামীৰ নাম: উমেশ ঘৰ নং : ৩২৮ বয়স : 46 লিঙ্গ : মহিলা	LQW3539079 ফটো উপলব্ধ
586 নাম : অৰ্চনা কলিতা স্বামীৰ নাম: বিৰেন কলিতা ঘৰ নং : ৩২৮ বয়স : 43 লিঙ্গ : মহিলা	LQW3539091 ফটো উপলব্ধ	587 নাম : গিতিকা কলিতা স্বামীৰ নাম: প্ৰফুল্ল কলিতা ঘৰ নং : ৩২৮ বয়স : 42 লিঙ্গ : মহিলা	LQW0116665 ফটো উপলব্ধ	588 নাম : জিতু কলিতা পিতাৰ নাম: উমেশ কলিতা ঘৰ নং : ৩২৮ বয়স : 29 লিঙ্গ : পুৰুষ	LQW0114942 ফটো উপলব্ধ
589 নাম : মিটমণি কলিতা পিতাৰ নাম: বিৰেন কলিতা ঘৰ নং : 328 বয়স : 23 লিঙ্গ : মহিলা	LQW1992627 ফটো উপলব্ধ	590 নাম : বৰ্ণালী কলিতা স্বামীৰ নাম: জিতু কলিতা ঘৰ নং : 328 বয়স : 23 লিঙ্গ : মহিলা	XHA0095000 ফটো উপলব্ধ	591 নাম : পম্পী ডেকা কলিতা স্বামীৰ নাম: কমল কলিতা ঘৰ নং : 328 বয়স : 22 লিঙ্গ : মহিলা	LQW1492438 ফটো উপলব্ধ
S 592 নাম : ৰোণী কলিতা পিতাৰ নাম: চন্দ্ৰী ঘৰ নং : ৩২৯ বয়স : 73 লিঙ্গ : পুৰুষ	LQW3539115 ফটো উপলব্ধ	593 নাম : দী জেন কলিতা পিতাৰ নাম: চন্দ্ৰী ঘৰ নং : ৩২৯ বয়স : 68 লিঙ্গ : পুৰুষ	LQW3539160 ফটো উপলব্ধ	594 নাম : অবলা মেধী স্বামীৰ নাম: ৰোণী মেধী ঘৰ নং : ৩২৯ বয়স : 63 লিঙ্গ : মহিলা	LQW3539126 ফটো উপলব্ধ
595 নাম : লক্ষেশ্বৰী কলিতা স্বামীৰ নাম: দীজেন ঘৰ নং : ৩২৯ বয়স : 48 লিঙ্গ : মহিলা	LQW3539171 ফটো উপলব্ধ	596 নাম : অতুল কলিতা পিতাৰ নাম: ৰোণী ঘৰ নং : ৩২৯ বয়স : 43 লিঙ্গ : পুৰুষ	LQW3539137 ফটো উপলব্ধ	597 নাম : অনিতা কলিতা স্বামীৰ নাম: পুতুল কলিতা ঘৰ নং : ৩২৯ বয়স : 42 লিঙ্গ : মহিলা	LQW3539159 ফটো উপলব্ধ
598 নাম : পুতুল কলিতা পিতাৰ নাম: ৰনি কলিতা ঘৰ নং : ৩২৯ বয়স : 41 লিঙ্গ : পুৰুষ	LQW3539148 ফটো উপলব্ধ	599 নাম : পৰমেশ্বৰ মেধী পিতাৰ নাম: দীজেন মেধী ঘৰ নং : ৩২৯ বয়স : 31 লিঙ্গ : পুৰুষ	LQW3540292 ফটো উপলব্ধ	600 নাম : জগদীশ মেধী পিতাৰ নাম: দীজেন মেধী ঘৰ নং : ৩২৯ বয়স : 31 লিঙ্গ : পুৰুষ	LQW0116202 ফটো উপলব্ধ



601 নাম : কৰবী মেধী স্বামীৰ নাম: জগদীশ মেধী ঘৰ নং : ৩২৯ বয়স : 29 লিঙ্গ : মহিলা	LQW0116574 ফটো উপলব্ধ	602 নাম : হিৰমনি মেধী স্বামীৰ নাম: দীনেশ মেধী ঘৰ নং : ৩২৯ বয়স : 29 লিঙ্গ : মহিলা	LQW0116723 ফটো উপলব্ধ	603 নাম : বীৰেন মেধি পিতাৰ নাম: চণ্ডী ঘৰ নং : ৩২৯খ বয়স : 58 লিঙ্গ : পুৰুষ	LQW3539239 ফটো উপলব্ধ
604 নাম : ভানু দাস স্বামীৰ নাম: বিপুল দাস ঘৰ নং : ৩২৯ক বয়স : 43 লিঙ্গ : মহিলা	LQW3539206 ফটো উপলব্ধ	605 নাম : ভানু মেধি স্বামীৰ নাম: বিপিন ঘৰ নং : ৩৩০ বয়স : 53 লিঙ্গ : মহিলা	LQW3539262 ফটো উপলব্ধ	606 নাম : ৰূপক মেধি পিতাৰ নাম: বিপিন মেধি ঘৰ নং : ৩৩০ বয়স : 36 লিঙ্গ : পুৰুষ	LQW0115204 ফটো উপলব্ধ
607 নাম : বন্দনা মেধী পিতাৰ নাম: ৰূপক মেধী ঘৰ নং : ৩৩০ বয়স : 29 লিঙ্গ : মহিলা	LQW0116582 ফটো উপলব্ধ	608 নাম : নিৰদা মেধি স্বামীৰ নাম: হেম কান্ত মেধি ঘৰ নং : ৩৩১ বয়স : 58 লিঙ্গ : মহিলা	LQW3539308 ফটো উপলব্ধ	609 নাম : ৰমনী মেধি পিতাৰ নাম: হেম কান্ত মেধি ঘৰ নং : ৩৩১ বয়স : 43 লিঙ্গ : পুৰুষ	LQW3539319 ফটো উপলব্ধ
610 নাম : প্ৰদীপ মেধি পিতাৰ নাম: হেম কান্ত মেধি ঘৰ নং : ৩৩১ বয়স : 40 লিঙ্গ : পুৰুষ	LQW3539320 ফটো উপলব্ধ	611 নাম : বীনা মেধি পিতাৰ নাম: হেম কান্ত মেধি ঘৰ নং : ৩৩১ বয়স : 38 লিঙ্গ : মহিলা	LQW3539331 ফটো উপলব্ধ	612 নাম : সংগীতা মেধী স্বামীৰ নাম: ৰমনী মেধী ঘৰ নং : ৩৩১ বয়স : 37 লিঙ্গ : মহিলা	LQW0116624 ফটো উপলব্ধ
S 613 নাম : শিবা বড়ো পিতাৰ নাম: মধু ঘৰ নং : ৩৩২ বয়স : 68 লিঙ্গ : পুৰুষ	LQW3539375 ফটো উপলব্ধ	614 নাম : গহীন মেধি পিতাৰ নাম: সন্ধ্যা ঘৰ নং : ৩৩২ বয়স : 63 লিঙ্গ : পুৰুষ	LQW3539342 ফটো উপলব্ধ	615 নাম : অনিল বৰা পিতাৰ নাম: মধু বৰা ঘৰ নং : ৩৩২ বয়স : 63 লিঙ্গ : পুৰুষ	LQW3539397 ফটো উপলব্ধ
616 নাম : মাইমতী মেধি স্বামীৰ নাম: গহীন ঘৰ নং : ৩৩২ বয়স : 58 লিঙ্গ : মহিলা	LQW3539353 ফটো উপলব্ধ	617 নাম : মালতী মেধি পিতাৰ নাম: সন্ধ্যা ঘৰ নং : ৩৩২ বয়স : 53 লিঙ্গ : মহিলা	LQW3539364 ফটো উপলব্ধ	618 নাম : ভবানী বৰা স্বামীৰ নাম: অনিল বৰা ঘৰ নং : ৩৩২ বয়স : 53 লিঙ্গ : মহিলা	LQW3539400 ফটো উপলব্ধ
619 নাম : মিণ্টু মেধি পিতাৰ নাম: গহীন মেধি ঘৰ নং : ৩৩২ বয়স : 37 লিঙ্গ : পুৰুষ	LQW3540305 ফটো উপলব্ধ	620 নাম : জয়ন্ত বৰা পিতাৰ নাম: শিৱ বৰা ঘৰ নং : ৩৩২ বয়স : 36 লিঙ্গ : পুৰুষ	LQW3539411 ফটো উপলব্ধ	621 নাম : মিনতি ডেকা মেধি স্বামীৰ নাম: মিণ্টু মেধি ঘৰ নং : ৩৩২ বয়স : 35 লিঙ্গ : মহিলা	LQW3540316 ফটো উপলব্ধ
622 নাম : স্মৃতিৰেখা ডেকা পিতাৰ নাম: দেবেন ডেকা ঘৰ নং : 31 বয়স : 31 লিঙ্গ : মহিলা	LQW0116673 ফটো উপলব্ধ	623 নাম : বৰষা শৰণীয়া স্বামীৰ নাম: অমল ডেকা ঘৰ নং : 332 বয়স : 24 লিঙ্গ : মহিলা	XHA0158766 ফটো উপলব্ধ	624 নাম : জিন্টু মনি বৰা পিতাৰ নাম: অনিল বৰা ঘৰ নং : 332 বয়স : 20 লিঙ্গ : পুৰুষ	XHA0163683 ফটো উপলব্ধ
# 625 নাম : দেবেন চন্দ্ৰ ডেকা পিতাৰ নাম: আলিয়া ৰাম ডেকা ঘৰ নং : ৩৩২ক বয়স : 65 লিঙ্গ : পুৰুষ	LQW3539422 ফটো উপলব্ধ	# 626 নাম : ভাৰতী কলিতা ডেকা স্বামীৰ নাম: দেবেন ঘৰ নং : 332 বয়স : 53 লিঙ্গ : মহিলা	LQW3539433 ফটো উপলব্ধ	627 নাম : অনন্ত চৌধুৰী পিতাৰ নাম: পুষ্প ঘৰ নং : ৩৩৫ বয়স : 68 লিঙ্গ : পুৰুষ	LQW3539444 ফটো উপলব্ধ
628 নাম : ৰুকমিণী চৌধুৰী স্বামীৰ নাম: অনন্ত ঘৰ নং : ৩৩৫ বয়স : 63 লিঙ্গ : মহিলা	LQW3539455 ফটো উপলব্ধ	629 নাম : গনেশ চৌধুৰী পিতাৰ নাম: অনন্ত ঘৰ নং : ৩৩৫ বয়স : 40 লিঙ্গ : পুৰুষ	LQW3539488 ফটো উপলব্ধ	S 630 নাম : খগেন চৌধুৰী পিতাৰ নাম: অনন্ত ঘৰ নং : ৩৩৫ বয়স : 38 লিঙ্গ : পুৰুষ	LQW3539499 ফটো উপলব্ধ

<p>R 631 LQW3540327</p> <p>নাম : বিজলী চৌধুৰী পিতাৰ নাম: অক্ষয় চৌধুৰী ঘৰ নং : 335 বয়স : 31 লিঙ্গ : মহিলা</p> <p>ফটো উপলব্ধ</p>	<p>632 LQW3539502</p> <p>নাম : আৰতি চৌধুৰী স্বামীৰ নাম: দান্দী ঘৰ নং : 336 বয়স : 68 লিঙ্গ : মহিলা</p> <p>ফটো উপলব্ধ</p>	<p>633 LQW3539524</p> <p>নাম : বিপুল চৌধুৰী পিতাৰ নাম: দান্দী ঘৰ নং : 336 বয়স : 43 লিঙ্গ : পুৰুষ</p> <p>ফটো উপলব্ধ</p>
<p>634 LQW0532267</p> <p>নাম : কবিতা হালৈ চৌধুৰী স্বামীৰ নাম: বিপুল চৌধুৰী ঘৰ নং : 336 বয়স : 40 লিঙ্গ : মহিলা</p> <p>ফটো উপলব্ধ</p>	<p>635 LQW3539579</p> <p>নাম : বাবুল চৌধুৰী পিতাৰ নাম: পুষ্প ঘৰ নং : 339 বয়স : 63 লিঙ্গ : পুৰুষ</p> <p>ফটো উপলব্ধ</p>	<p>636 LQW3539580</p> <p>নাম : বিনা চৌধুৰী স্বামীৰ নাম: বাবুল ঘৰ নং : 339 বয়স : 53 লিঙ্গ : মহিলা</p> <p>ফটো উপলব্ধ</p>
<p>637 LQW3539557</p> <p>নাম : প্রমোদ চৌধুৰী পিতাৰ নাম: বদন ঘৰ নং : 339 বয়স : 53 লিঙ্গ : পুৰুষ</p> <p>ফটো উপলব্ধ</p>	<p>638 LQW3540338</p> <p>নাম : বিনিতা শালৈ চৌধুৰী স্বামীৰ নাম: প্রমোদ চৌধুৰী ঘৰ নং : 339 বয়স : 41 লিঙ্গ : মহিলা</p> <p>ফটো উপলব্ধ</p>	<p>639 LQW0228213</p> <p>নাম : পাৰ্থ প্ৰতিম চৌধুৰী পিতাৰ নাম: বাবুল চৌধুৰী ঘৰ নং : 339 বয়স : 28 লিঙ্গ : পুৰুষ</p> <p>ফটো উপলব্ধ</p>
<p>640 LQW0222653</p> <p>নাম : জয়প্ৰকাশ চৌধুৰী পিতাৰ নাম: বাবুল চৌধুৰী ঘৰ নং : 339 বয়স : 25 লিঙ্গ : পুৰুষ</p> <p>ফটো উপলব্ধ</p>	<p>641 LQW0538553</p> <p>নাম : ধৰিত্ৰী চৌধুৰী পিতাৰ নাম: বাবুল চৌধুৰী ঘৰ নং : 337 বয়স : 23 লিঙ্গ : মহিলা</p> <p>ফটো উপলব্ধ</p>	<p>642 LQW3539591</p> <p>নাম : নৰেশ্বৰ চৌধুৰী পিতাৰ নাম: পুষ্প ঘৰ নং : 339 বয়স : 68 লিঙ্গ : পুৰুষ</p> <p>ফটো উপলব্ধ</p>
<p>643 LQW3539604</p> <p>নাম : মিনতী চৌধুৰী স্বামীৰ নাম: নৰেশ্বৰ ঘৰ নং : 339 বয়স : 58 লিঙ্গ : মহিলা</p> <p>ফটো উপলব্ধ</p>	<p>644 LQW3539660</p> <p>নাম : লবন ৰামচীয়াৰী পিতাৰ নাম: মাধব ঘৰ নং : 339 বয়স : 52 লিঙ্গ : পুৰুষ</p> <p>ফটো উপলব্ধ</p>	<p>645 LQW3539615</p> <p>নাম : ৰাতুল চৌধুৰী পিতাৰ নাম: নৰেশ্বৰ ঘৰ নং : 339 বয়স : 46 লিঙ্গ : পুৰুষ</p> <p>ফটো উপলব্ধ</p>
<p>646 LQW3540350</p> <p>নাম : হৰিহৰ বৰ্মন পিতাৰ নাম: খগেন বৰ্মন ঘৰ নং : 339 বয়স : 33 লিঙ্গ : পুৰুষ</p> <p>ফটো উপলব্ধ</p>	<p>R 647 LQW0194027</p> <p>নাম : বিনিতা চৌধুৰী পিতাৰ নাম: নৰেশ্বৰ ঘৰ নং : 339 বয়স : 33 লিঙ্গ : মহিলা</p> <p>ফটো উপলব্ধ</p>	<p>648 LQW3540349</p> <p>নাম : ডিম্বেশ্বৰ চৌধুৰী পিতাৰ নাম: নৰেশ্বৰ চৌধুৰী ঘৰ নং : 339 বয়স : 32 লিঙ্গ : পুৰুষ</p> <p>ফটো উপলব্ধ</p>
<p>649 FBF2213185</p> <p>নাম : চন্দনা ডেকা পিতাৰ নাম: পুতুল ডেকা ঘৰ নং : 339 বয়স : 31 লিঙ্গ : মহিলা</p> <p>ফটো উপলব্ধ</p>	<p>650 LQW0194126</p> <p>নাম : পুলক তালুকদাৰ পিতাৰ নাম: সুৰেন ঘৰ নং : 339 বয়স : 29 লিঙ্গ : পুৰুষ</p> <p>ফটো উপলব্ধ</p>	<p>651 LQW0194167</p> <p>নাম : জিন্ট তামুলী পিতাৰ নাম: সমুদ্ৰ তামুলী ঘৰ নং : 339 বয়স : 29 লিঙ্গ : পুৰুষ</p> <p>ফটো উপলব্ধ</p>
<p>652 XHA0047647</p> <p>নাম : মনালিছা ডেকা স্বামীৰ নাম: ৰাতুল চৌধুৰী ঘৰ নং : 339 বয়স : 28 লিঙ্গ : মহিলা</p> <p>ফটো উপলব্ধ</p>	<p>653 LQW0194159</p> <p>নাম : সৌৰভ কুমাৰ বড়ো পিতাৰ নাম: চৰিত্ৰ বড়ো ঘৰ নং : 339 বয়স : 28 লিঙ্গ : পুৰুষ</p> <p>ফটো উপলব্ধ</p>	<p>654 LQW0194076</p> <p>নাম : গৌমচাৰ বড়ো পিতাৰ নাম: বিপিন চন্দ্ৰ বড়ো ঘৰ নং : 339 বয়স : 27 লিঙ্গ : পুৰুষ</p> <p>ফটো উপলব্ধ</p>
<p>655 LQW0351031</p> <p>নাম : কাজল স্বৰ্গীয়াৰী পিতাৰ নাম: শুকেশ্বৰ স্বৰ্গীয়াৰী ঘৰ নং : 339 বয়স : 26 লিঙ্গ : মহিলা</p> <p>ফটো উপলব্ধ</p>	<p>656 LQW0265041</p> <p>নাম : খনমনী ৰামচীয়াৰী পিতাৰ নাম: লবন ৰামচীয়াৰী ঘৰ নং : 339 বয়স : 25 লিঙ্গ : মহিলা</p> <p>ফটো উপলব্ধ</p>	<p>657 LQW0532465</p> <p>নাম : ধোৰোমচাৰ বড়ো পিতাৰ নাম: বিপিন চন্দ্ৰ বড়ো ঘৰ নং : 339 বয়স : 23 লিঙ্গ : পুৰুষ</p> <p>ফটো উপলব্ধ</p>
<p>658 LQW0531798</p> <p>নাম : ৰাইথায়মণী ৰামছিয়াৰী পিতাৰ নাম: লবন ৰামছিয়াৰী ঘৰ নং : 339 বয়স : 23 লিঙ্গ : মহিলা</p> <p>ফটো উপলব্ধ</p>	<p>659 XHA0062141</p> <p>নাম : বিপাশা বড়ো পিতাৰ নাম: চৰিত্ৰ বড়ো ঘৰ নং : 339 বয়স : 21 লিঙ্গ : মহিলা</p> <p>ফটো উপলব্ধ</p>	<p>660 XHA0047035</p> <p>নাম : হিমাংশু বড়ো পিতাৰ নাম: বিপিন চন্দ্ৰ বড়ো ঘৰ নং : 339 বয়স : 20 লিঙ্গ : পুৰুষ</p> <p>ফটো উপলব্ধ</p>



661 নাম : জ্যোতি স্বৰ্গীয়াৰী পিতাৰ নাম : শুকেশ্বৰ স্বৰ্গীয়াৰী ঘৰ নং : 339 বয়স : 19 লিঙ্গ : মহিলা	XHA0109124 ফটো উপলব্ধ	662 নাম : ধনমনি ৰামচিয়াৰী পিতাৰ নাম : লবন ৰামচিয়াৰী ঘৰ নং : 339 বয়স : 19 লিঙ্গ : পুৰুষ	XHA0112870 ফটো উপলব্ধ	663 নাম : অনজালী স্বৰ্গীয়াৰী পিতাৰ নাম : মুকুল স্বৰ্গীয়াৰী ঘৰ নং : 339 বয়স : 19 লিঙ্গ : মহিলা	XHA0148486 ফটো উপলব্ধ
664 নাম : ৰুক্মিণী বৰো স্বামীৰ নাম : কালিন্দ্র বসুমতাৰী ঘৰ নং : 339 ট বয়স : 31 লিঙ্গ : মহিলা	LQW2143046 ফটো উপলব্ধ	665 নাম : বাবুল স্বৰ্গীয়াৰী পিতাৰ নাম : খগেন ঘৰ নং : 339 বয়স : 69 লিঙ্গ : পুৰুষ	LQW3539751 ফটো উপলব্ধ	666 নাম : খগেন বৰ্মন পিতাৰ নাম : দধি ঘৰ নং : 339 বয়স : 63 লিঙ্গ : পুৰুষ	LQW3539875 ফটো উপলব্ধ
667 নাম : খনামতী নাৰ্জাৰী স্বামীৰ নাম : বাবুল স্বৰ্গীয়াৰী ঘৰ নং : 339 বয়স : 63 লিঙ্গ : মহিলা	LQW3539762 ফটো উপলব্ধ	S 668 নাম : কান্তেশ্বৰ বসুমতাৰী পিতাৰ নাম : অমলা বসুমতাৰী ঘৰ নং : 339 বয়স : 62 লিঙ্গ : পুৰুষ	LQW3540361 ফটো উপলব্ধ	669 নাম : অসম চন্দ্ৰ বড়ো পিতাৰ নাম : অভিৰাম ঘৰ নং : 339 বয়স : 61 লিঙ্গ : পুৰুষ	LQW3539820 ফটো উপলব্ধ
670 নাম : সমুদ্ৰ তামুলী পিতাৰ নাম : গজেন ঘৰ নং : 339 বয়স : 58 লিঙ্গ : পুৰুষ	LQW3539682 ফটো উপলব্ধ	671 নাম : চৰিত্ৰ বড়ো পিতাৰ নাম : শান্তন ঘৰ নং : 339 বয়স : 58 লিঙ্গ : পুৰুষ	LQW3539706 ফটো উপলব্ধ	672 নাম : ক্ষীৰদা বৰ্মন স্বামীৰ নাম : খগেন ঘৰ নং : 339 বয়স : 58 লিঙ্গ : মহিলা	LQW3539886 ফটো উপলব্ধ
673 নাম : শুকেশ্বৰ স্বৰ্গীয়াৰী পিতাৰ নাম : উপেন স্বৰ্গীয়াৰী ঘৰ নং : 339 বয়স : 55 লিঙ্গ : পুৰুষ	LQW3539853 ফটো উপলব্ধ	674 নাম : ৰনিমা বড়ো স্বামীৰ নাম : এচি বড়ো ঘৰ নং : 339 বয়স : 55 লিঙ্গ : মহিলা	LQW3539831 ফটো উপলব্ধ	675 নাম : সুশিলা বড়ো স্বামীৰ নাম : লবন ৰামচিয়াৰী ঘৰ নং : 339 বয়স : 53 লিঙ্গ : মহিলা	LQW3539671 ফটো উপলব্ধ
676 নাম : বৈশাগী বসুমতাৰী স্বামীৰ নাম : শুকেশ্বৰ স্বৰ্গীয়াৰী ঘৰ নং : 339 বয়স : 53 লিঙ্গ : মহিলা	LQW3539864 ফটো উপলব্ধ	677 নাম : বিপিন চন্দ্ৰ বড়ো পিতাৰ নাম : শুকো ঘৰ নং : 339 বয়স : 53 লিঙ্গ : পুৰুষ	LQW3539728 ফটো উপলব্ধ	678 নাম : মঞ্জু তামুলী স্বামীৰ নাম : সমুদ্ৰ তামুলী ঘৰ নং : 339 বয়স : 48 লিঙ্গ : মহিলা	LQW3539693 ফটো উপলব্ধ
679 নাম : পদমী বড়ো স্বামীৰ নাম : চৰিত্ৰ বড়ো ঘৰ নং : 339 বয়স : 48 লিঙ্গ : মহিলা	LQW3539717 ফটো উপলব্ধ	680 নাম : অমেশ্বৰী বড়ো স্বামীৰ নাম : বিপিন চন্দ্ৰ বড়ো ঘৰ নং : 339 বয়স : 48 লিঙ্গ : মহিলা	LQW3539739 ফটো উপলব্ধ	# 681 নাম : কালিন্দ্র বসুমতাৰী পিতাৰ নাম : কান্তেশ্বৰ বসুমতাৰী ঘৰ নং : 339 বয়স : 44 লিঙ্গ : পুৰুষ	LQW3540394 ফটো উপলব্ধ
682 নাম : মালা স্বৰ্গীয়াৰী স্বামীৰ নাম : মুকুল স্বৰ্গীয়াৰী ঘৰ নং : 339 বয়স : 44 লিঙ্গ : মহিলা	LQW3539784 ফটো উপলব্ধ	683 নাম : বিপুল স্বৰ্গীয়াৰী পিতাৰ নাম : বাবুল স্বৰ্গীয়াৰী ঘৰ নং : 339 বয়স : 43 লিঙ্গ : পুৰুষ	LQW3539795 ফটো উপলব্ধ	684 নাম : মুকুল স্বৰ্গীয়াৰী পিতাৰ নাম : বাবুল স্বৰ্গীয়াৰী ঘৰ নং : 339 বয়স : 43 লিঙ্গ : পুৰুষ	LQW3539773 ফটো উপলব্ধ
685 নাম : দিপুল স্বৰ্গীয়াৰী পিতাৰ নাম : বাবুল ঘৰ নং : 339 বয়স : 38 লিঙ্গ : পুৰুষ	LQW3539819 ফটো উপলব্ধ	686 নাম : বিক্ৰম বড়ো পিতাৰ নাম : অসম বড়ো ঘৰ নং : 339 বয়স : 38 লিঙ্গ : পুৰুষ	LQW3539842 ফটো উপলব্ধ	# 687 নাম : প্ৰদীপ বসুমতাৰী পিতাৰ নাম : কান্তেশ্বৰ বসুমতাৰী ঘৰ নং : 339 বয়স : 37 লিঙ্গ : পুৰুষ	LQW3540383 ফটো উপলব্ধ
688 নাম : কাঞ্চন বসুমতাৰী স্বামীৰ নাম : প্ৰদীপ বসুমতাৰী ঘৰ নং : 339 বয়স : 37 লিঙ্গ : মহিলা	LQW1913117 ফটো উপলব্ধ	689 নাম : মিজিংসা স্বৰ্গীয়াৰী পিতাৰ নাম : জতিন স্বৰ্গীয়াৰী ঘৰ নং : 339 বয়স : 35 লিঙ্গ : পুৰুষ	LQW3540101 ফটো উপলব্ধ	690 নাম : পবিন বসুমতাৰী পিতাৰ নাম : কান্তেশ্বৰ বসুমতাৰী ঘৰ নং : 339 বয়স : 35 লিঙ্গ : পুৰুষ	LQW3540407 ফটো উপলব্ধ

691 নাম : পুনম দৈমাৰী স্বামীৰ নাম: বিক্রম বড়ো ঘৰ নং : ৩৩৯জ বয়স : 34 লিঙ্গ : মহিলা	LQW3540098 ফটো উপলব্ধ	692 নাম : অনিতা বড়ো পিতাৰ নাম: অসম চন্দ্র বড়ো ঘৰ নং : ৩৩৯জ বয়স : 33 লিঙ্গ : মহিলা	LQW3540087 ফটো উপলব্ধ	693 নাম : মায়াবালা বসুমতাৰী স্বামীৰ নাম: দিপুল স্বৰ্গীয়াৰী ঘৰ নং : ৩৩৯ছ বয়স : 33 লিঙ্গ : মহিলা	LQW1913106 ফটো উপলব্ধ
694 নাম : প্রাঞ্জল কলিতা পিতাৰ নাম: মহেন্দ্র ঘৰ নং : ৩৪০ বয়স : 28 লিঙ্গ : পুৰুষ	LQW0194977 ফটো উপলব্ধ	695 নাম : অমিত দাস পিতাৰ নাম: মহন্ত কুমাৰ দাস ঘৰ নং : 340 বয়স : 19 লিঙ্গ : পুৰুষ	XHA0162644 ফটো উপলব্ধ	696 নাম : চন্দিৰ ৰামছিয়াৰী পিতাৰ নাম: খৰা ৰামছিয়াৰী ঘৰ নং : ৩৪১ বয়স : 82 লিঙ্গ : পুৰুষ	LQW3540112 ফটো উপলব্ধ
697 নাম : বুদ্ধৰাম ৰাভা পিতাৰ নাম: চন্দ্রকান্ত ৰাভা ঘৰ নং : ৩৪২ বয়স : 53 লিঙ্গ : পুৰুষ	LQW1913128 ফটো উপলব্ধ	698 নাম : গীতুমনি ৰাভা পিতাৰ নাম: বুদ্ধ ৰাভা ঘৰ নং : 342 বয়স : 21 লিঙ্গ : মহিলা	XHA0136325 ফটো উপলব্ধ	699 নাম : নিৰঞ্জন ডেকা পিতাৰ নাম: ফনিধৰ ডেকা ঘৰ নং : ৩৪৩ বয়স : 57 লিঙ্গ : পুৰুষ	LQW1913139 ফটো উপলব্ধ
700 নাম : অনপ ডেকা পিতাৰ নাম: নিৰঞ্জন ডেকা ঘৰ নং : ৩৪৩ বয়স : 27 লিঙ্গ : পুৰুষ	LQW0231910 ফটো উপলব্ধ	701 নাম : মহেন্দ্র বড়ো পিতাৰ নাম: শান্তিৰাম বড়ো ঘৰ নং : ৩৪৪ বয়স : 54 লিঙ্গ : পুৰুষ	LQW1913140 ফটো উপলব্ধ	702 নাম : যামিনি ৰামছিয়াৰী স্বামীৰ নাম: মহেন্দ্র বড়ো ঘৰ নং : 344 বয়স : 41 লিঙ্গ : মহিলা	LQW1913162 ফটো উপলব্ধ
703 নাম : মীনা ডেকা স্বামীৰ নাম: নিৰঞ্জন ডেকা ঘৰ নং : ৩৪৫ বয়স : 49 লিঙ্গ : মহিলা	LQW1913151 ফটো উপলব্ধ	704 নাম : ভাৰতি ৰাভা স্বামীৰ নাম: বুদ্ধৰাম ৰাভা ঘৰ নং : ৩৪৬ বয়স : 47 লিঙ্গ : মহিলা	LQW1913173 ফটো উপলব্ধ	705 নাম : ৰাহুল বৰ্মন মাতৃৰ নাম: ভাৰতী বৰ্মন ঘৰ নং : ৩৪৭ বয়স : 29 লিঙ্গ : পুৰুষ	LQW0196477 ফটো উপলব্ধ
706 নাম : প্ৰবিন ডেকা পিতাৰ নাম: নিৰঞ্জন ডেকা ঘৰ নং : ৩৪৮ বয়স : 31 লিঙ্গ : পুৰুষ	LQW1913184 ফটো উপলব্ধ	R 707 নাম : চিমাং নাৰ্জাৰী পিতাৰ নাম: বিজয় নাৰ্জাৰী ঘৰ নং : ৩৪৮ বয়স : 26 লিঙ্গ : মহিলা	LQW0331488 ফটো উপলব্ধ	708 নাম : পল্লবি কলিতা পিতাৰ নাম: প্ৰভাত কলিতা ঘৰ নং : 397 বয়স : 22 লিঙ্গ : মহিলা	LQW1544220 ফটো উপলব্ধ
R 709 নাম : সোৰাংছা ব্ৰহ্ম পিতাৰ নাম: ফকিৰ ব্ৰহ্ম ঘৰ নং : 402 বয়স : 22 লিঙ্গ : পুৰুষ	LQW2014595 ফটো উপলব্ধ	R 710 নাম : দিপুল ব্ৰহ্ম পিতাৰ নাম: প্ৰদীপ কুমাৰ ব্ৰহ্ম ঘৰ নং : 411 বয়স : 24 লিঙ্গ : পুৰুষ	LQW0532812 ফটো উপলব্ধ	R 711 নাম : বনমী ব্ৰহ্ম পিতাৰ নাম: জলেশ্বৰ ব্ৰহ্ম ঘৰ নং : ৪১৮ বয়স : 26 লিঙ্গ : মহিলা	LQW0279208 ফটো উপলব্ধ
R 712 নাম : অম্বিতা ব্ৰহ্ম পিতাৰ নাম: বিনোদ ব্ৰহ্ম ঘৰ নং : 419 বয়স : 26 লিঙ্গ : মহিলা	LQW0279190 ফটো উপলব্ধ	713 নাম : পংকজ ব্ৰহ্ম পিতাৰ নাম: বিনোদ ব্ৰহ্ম ঘৰ নং : 419 বয়স : 21 লিঙ্গ : পুৰুষ	LQW1996339 ফটো উপলব্ধ	714 নাম : ৰুমি বড়ো স্বামীৰ নাম: চমল বড়ো ঘৰ নং : ৪৪৩ বয়স : 32 লিঙ্গ : মহিলা	LQW0279216 ফটো উপলব্ধ
715 নাম : সবিতা ব্ৰহ্ম পিতাৰ নাম: আচিত ব্ৰহ্ম ঘৰ নং : 453 বয়স : 32 লিঙ্গ : মহিলা	LQW5244882 ফটো উপলব্ধ	716 নাম : ৰোদম ৰামঠীয়াৰী পিতাৰ নাম: ৰাদায ৰামঠীয়াৰী ঘৰ নং : 467 বয়স : 26 লিঙ্গ : পুৰুষ	LQW0265207 ফটো উপলব্ধ	R 717 নাম : ইনদিৰা বড়ো স্বামীৰ নাম: দেৱা বড়ো ঘৰ নং : 474 বয়স : 26 লিঙ্গ : মহিলা	LQW0353490 ফটো উপলব্ধ
R 718 নাম : কামিনী বড়ো স্বামীৰ নাম: দিপ্তী বড়ো ঘৰ নং : 478 বয়স : 50 লিঙ্গ : মহিলা	LQW0268680 ফটো উপলব্ধ	719 নাম : বিথৰাই বসুমতাৰী স্বামীৰ নাম: হেমন্ত বড়ো ঘৰ নং : 522 বয়স : 28 লিঙ্গ : মহিলা	LQW0003657 ফটো উপলব্ধ	R 720 নাম : ভূপালী বড়ো স্বামীৰ নাম: অম্বনাথ বড়ো ঘৰ নং : ৫৩৩ বয়স : 34 লিঙ্গ : মহিলা	LQW0264747 ফটো উপলব্ধ



<p>721</p> <p>নাম : মঙ্গলসিং বৰো মাতৃৰ নাম: নিমাই বড়ো ঘৰ নং : 539 বয়স : 21 লিঙ্গ : পুৰুষ</p> <p>XHA0095711</p> <p>ফটো উপলব্ধ</p>	<p>722</p> <p>নাম : বিশাল প্ৰতিম দাস পিতাৰ নাম: নিৰেন চন্দ্ৰ দাস ঘৰ নং : 674 বয়স : 22 লিঙ্গ : পুৰুষ</p> <p>LQW2003085</p> <p>ফটো উপলব্ধ</p>	<p>723</p> <p>নাম : দ্ৰৌপদী বড়ো স্বামীৰ নাম: বিষ্টি বড়ো ঘৰ নং : 1110 বয়স : 52 লিঙ্গ : মহিলা</p> <p>LQW0222240</p> <p>ফটো উপলব্ধ</p>
<p>724</p> <p>নাম : ইমচি বড়ো পিতাৰ নাম: বিষ্টি ৰাম বড়ো ঘৰ নং : 1110 বয়স : 30 লিঙ্গ : পুৰুষ</p> <p>LQW0230474</p> <p>ফটো উপলব্ধ</p>	<p>725</p> <p>নাম : গজেন বড়ো পিতাৰ নাম: বিষ্টি বড়ো ঘৰ নং : 1110 বয়স : 30 লিঙ্গ : পুৰুষ</p> <p>LQW0229674</p> <p>ফটো উপলব্ধ</p>	<p>726</p> <p>নাম : গীতা বড়ো স্বামীৰ নাম: গজেন বড়ো ঘৰ নং : 1111 বয়স : 32 লিঙ্গ : মহিলা</p> <p>LQW0228122</p> <p>ফটো উপলব্ধ</p>
<p>727</p> <p>নাম : পুনীমা বড়ো স্বামীৰ নাম: ইমচি বড়ো ঘৰ নং : 1111 বয়স : 31 লিঙ্গ : মহিলা</p> <p>LQW0008009</p> <p>ফটো উপলব্ধ</p>	<p>728</p> <p>নাম : গীতাজ্জলি বড়ো পিতাৰ নাম: বিষ্টি বড়ো ঘৰ নং : 1111 বয়স : 26 লিঙ্গ : মহিলা</p> <p>LQW0532507</p> <p>ফটো উপলব্ধ</p>	<p>729</p> <p>নাম : পংকজ ডেকা পিতাৰ নাম: ভাবিত ঘৰ নং : 3111 বয়স : 38 লিঙ্গ : পুৰুষ</p> <p>LQW3539897</p> <p>ফটো উপলব্ধ</p>
<p>730</p> <p>নাম : গজেন চন্দ্ৰ বড়ো অন্যান্য: বিনীমা বড়ো ঘৰ নং : 3182 বয়স : 50 লিঙ্গ : পুৰুষ</p> <p>XHA0155846</p> <p>ফটো উপলব্ধ</p>	<p>731</p> <p>নাম : বিনীমা বড়ো মাতৃৰ নাম: জনাকী বড়ো ঘৰ নং : 3182 বয়স : 47 লিঙ্গ : মহিলা</p> <p>XHA0153452</p> <p>ফটো উপলব্ধ</p>	<p>732</p> <p>নাম : মৰমী ডেকা স্বামীৰ নাম: অনন্ত ডেকা ঘৰ নং : আলিয়া ৰাম ডেকা বয়স : 39 লিঙ্গ : মহিলা</p> <p>XHA0047787</p> <p>ফটো উপলব্ধ</p>



733	1	XHA0164913	ফটো উপলব্ধ	734	1	XHA0172965	ফটো উপলব্ধ	735	1	XHA0175562	ফটো উপলব্ধ
<p>নাম : ফদীসালি স্বৰ্গীয়াৰী স্বামীৰ নাম: সানসুমা বড়ো ঘৰ নং : 227 বয়স : 26 লিঙ্গ : মহিলা</p>				<p>নাম : বাকেশ বাজবংশী মাতৃৰ নাম: বিখয়া বাজবংশী ঘৰ নং : 342 বয়স : 19 লিঙ্গ : পুৰুষ</p>				<p>নাম : মইনা কুছাৰী পিতাৰ নাম: মিথিংগা বড়ো ঘৰ নং : 233 বয়স : 18 লিঙ্গ : মহিলা</p>			
736	1	XHA0175695	ফটো উপলব্ধ	737	1	XHA0175745	ফটো উপলব্ধ	738	1	XHA0176040	ফটো উপলব্ধ
<p>নাম : মোহিনী খাখলাৰী স্বামীৰ নাম: গুৰুশৰণ বসুমতাৰী ঘৰ নং : 341 বয়স : 45 লিঙ্গ : মহিলা</p>				<p>নাম : ডলি কলিতা পিতাৰ নাম: চক্ৰধৰ কলিতা ঘৰ নং : 317 বয়স : 19 লিঙ্গ : মহিলা</p>				<p>নাম : কংকনা বসুমতাৰী পিতাৰ নাম: অজিত কুমাৰ বসুমতাৰী ঘৰ নং : 263 বয়স : 18 লিঙ্গ : মহিলা</p>			
739	1	XHA0177055	ফটো উপলব্ধ	740	1	XHA0177295	ফটো উপলব্ধ	741	1	XHA0179226	ফটো উপলব্ধ
<p>নাম : বিহুখী বড়ো পিতাৰ নাম: খৰ্গেন বড়ো ঘৰ নং : 238 বয়স : 18 লিঙ্গ : মহিলা</p>				<p>নাম : মিলোওয়াহাব খংগুৰ বড়ো মাতৃৰ নাম: সবিতা বড়ো ঘৰ নং : 238 বয়স : 18 লিঙ্গ : পুৰুষ</p>				<p>নাম : কবিতা বড়ো পিতাৰ নাম: চৰেন বড়ো ঘৰ নং : 278 বয়স : 26 লিঙ্গ : মহিলা</p>			
742	1	XHA0179846	ফটো উপলব্ধ	743	1	XHA0186221	ফটো উপলব্ধ	744	1	XHA0188953	ফটো উপলব্ধ
<p>নাম : জানকী বড়ো স্বামীৰ নাম: চন্দন বড়ো ঘৰ নং : 230 বয়স : 30 লিঙ্গ : মহিলা</p>				<p>নাম : দিপিকা নাথ স্বামীৰ নাম: বিৰেন নাথ ঘৰ নং : 343 বয়স : 39 লিঙ্গ : মহিলা</p>				<p>নাম : পূৰ্ণিমা দাস স্বামীৰ নাম: মহন্ত কুমাৰ দাস ঘৰ নং : 340 বয়স : 51 লিঙ্গ : মহিলা</p>			
745	1	XHA0355776	ফটো উপলব্ধ	746	1	XHA0355867	ফটো উপলব্ধ	747	1	XHA0357137	ফটো উপলব্ধ
<p>নাম : মন্তু বড়ো অন্যান্য: যামিনী বড়ো ঘৰ নং : 280 বয়স : 48 লিঙ্গ : পুৰুষ</p>				<p>নাম : জয়ন্ত ডেকা মাতৃৰ নাম: মালতী ডেকা ঘৰ নং : 322 বয়স : 19 লিঙ্গ : পুৰুষ</p>				<p>নাম : মহন্ত কুমাৰ দাস পিতাৰ নাম: নাগুৰা দাস ঘৰ নং : 340 বয়স : 58 লিঙ্গ : পুৰুষ</p>			
748	1	XHA0359919	ফটো উপলব্ধ	749	1	XHA0367490	ফটো উপলব্ধ				
<p>নাম : মনিমা স্বৰ্গীয়াৰী স্বামীৰ নাম: বিশ্বজিত বসুমতাৰী ঘৰ নং : 260 বয়স : 28 লিঙ্গ : মহিলা</p>				<p>নাম : মনিকা বড়ো স্বামীৰ নাম: ললিত বসুমতাৰী ঘৰ নং : 291 বয়স : 24 লিঙ্গ : মহিলা</p>							



S 750	1	LQW0329144
নাম : হেমা ব্ৰহ্ম স্বামীৰ নাম : চান্ধুমা ব্ৰহ্ম ঘৰ নং : 36 বয়স : 40 লিঙ্গ : মহিলা		
ফটো উপলব্ধ		

S 751	1	LQW0329177
নাম : দেলাইশী ব্ৰহ্ম স্বামীৰ নাম : সোমখোৰ ব্ৰহ্ম ঘৰ নং : 36 বয়স : 25 লিঙ্গ : মহিলা		
ফটো উপলব্ধ		

752	1	XHA0381848
নাম : অৰ্পনা ৰামচিয়াৰী পিতাৰ নাম : প্ৰবিন ৰামচিয়াৰী ঘৰ নং : 299 বয়স : 24 লিঙ্গ : মহিলা		
ফটো উপলব্ধ		

753	1	XHA0381855
নাম : পতমা বড়ো স্বামীৰ নাম : বিজু বসুমতাৰী ঘৰ নং : 261 বয়স : 30 লিঙ্গ : মহিলা		
ফটো উপলব্ধ		

754	1	XHA0384123
নাম : মনজিত বড়ো পিতাৰ নাম : অমীতাপ বড়ো ঘৰ নং : 238 বয়স : 18 লিঙ্গ : পুৰুষ		
ফটো উপলব্ধ		

755	1	XHA0384149
নাম : সানি বড়ো পিতাৰ নাম : বিজয় বড়ো ঘৰ নং : 234 বয়স : 18 লিঙ্গ : পুৰুষ		
ফটো উপলব্ধ		

756	1	XHA0387936
নাম : ৰিমা বড়ো স্বামীৰ নাম : লক্ষীসোৰ বড়ো ঘৰ নং : 231 বয়স : 18 লিঙ্গ : মহিলা		
ফটো উপলব্ধ		

ভোটাৰৰ সাৰাংশ							
A) ভোটাৰৰ সংখ্যা							
	তালিকাৰ প্ৰকাৰ	তালিকাৰ চিনাক্তকৰণ	ভোটাৰৰ সংখ্যা				
			পুৰুষ	মহিলা	ওয় লিঙ্গ	মুঠ	
I	মূল তালিকা	মূল তালিকা	বিশেষ সংশোধন, 2026 চনৰ পূৰ্বৰ 2025 চনৰ মূল তালিকাৰ লগত থকা সংযোজন সমূহ একত্ৰিতকৰণ কৰা তালিকা।	347	385	0	732
II	যোগ তালিকা	পৰিপূৰক 1	বিশেষ সংক্ষিপ্ত সংশোধন, 2026	5	12	0	17
		পৰিপূৰক 2	অনবিচ্ছিন্ন সংশোধন 2026	2	5	0	7
			মুঠ	7	17	0	24
III	বিয়োজন তালিকা	পৰিপূৰক 1	বিশেষ সংক্ষিপ্ত সংশোধন, 2026	21	33	0	54
		পৰিপূৰক 2	অনবিচ্ছিন্ন সংশোধন 2026	0	2	0	2
			মুঠ	21	35	0	56
IV	লিংগ ক্ষেত্ৰত পৰিবৰ্তনৰ বাবে পাৰ্থক্য			0	0	0	0
এই সংশোধনৰ পিছত ভোটাৰ তালিকাত ভোটাৰৰ মুঠ সংখ্যা (I+II-III+IV)				333	367	0	700

B) শুধৰনীৰ সংখ্যা		
তালিকাৰ প্ৰকাৰ	তালিকাৰ চিনাক্তকৰণ	শুধৰনীৰ সংখ্যা
পৰিপূৰক 1	বিশেষ সংক্ষিপ্ত সংশোধন, 2026	15
পৰিপূৰক 2	অনবিচ্ছিন্ন সংশোধন 2026	0
	মুঠ	15

নিৰ্বাচক পঞ্জীয়ন বিষয়াৰ স্বাক্ষৰ

E-মৃত, S-স্থানান্তৰিত/ বাসস্থান পৰিবৰ্তন, R-প্ৰতিলিপি, M-নিখোজ, Q-অযোগ্য