



## ভোটাৰ তালিকা 2026 S03 অসম

বিধানসভা সমষ্টিৰ নম্বৰ, নাম আৰু সংৰক্ষণৰ স্থিতি : 43 - তামুলপুৰ (অনুসূচিত জনজাতি)		খণ্ড নং : 216																			
এই বিধানসভা সমষ্টিত কোন সংসদীয় সমষ্টিৰ অন্তৰ্গত তাৰ নম্বৰ, নাম আৰু সংৰক্ষণ স্থিতি : 4 - দৰং-ওদালগুৰি (সাধাৰণ)																					
1. সংশোধনৰ বিৱৰণ																					
সংশোধনৰ বছৰ	2026	তালিকাৰ চিনাক্তকৰণ																			
ভিত্তি তাৰিখ	01-04-2026	বিশেষ সংশোধন, 2026 চনৰ পূৰ্বৰ 2025 চনৰ মূল তালিকাৰ লগত থকা সংযোজন সমূহ একত্ৰিতকৰণ কৰা তালিকা।																			
সংশোধনৰ প্ৰকাৰ	বিশেষ সংশোধন 2026																				
প্ৰকাশনৰ তাৰিখ	23-03-2026																				
2. খণ্ড আৰু ভোটগ্ৰহন কেন্দ্ৰৰ বিৱৰণ																					
খণ্ডৰ অন্তৰ্গত এলেকা সমূহৰ নম্বৰ আৰু নাম																					
1-গেৰুৱা	<table border="1" style="width: 100%; border-collapse: collapse;"> <tr> <td style="width: 50%;">মূল চহৰ/গাওঁ</td> <td style="width: 50%;">: গেৰুৱা</td> </tr> <tr> <td>ৱাৰ্ড নং</td> <td>:</td> </tr> <tr> <td>ডাকঘৰ</td> <td>: নিজ ধমধমা</td> </tr> <tr> <td>পুলিচ থানা</td> <td>: বৰবৰী</td> </tr> <tr> <td>ব্লক</td> <td>: ধমধমা</td> </tr> <tr> <td>ৰাজহ চক্ৰ</td> <td>: ঘগ্ৰাপাৰ</td> </tr> <tr> <td>জিলা</td> <td>: তামুলপুৰ</td> </tr> <tr> <td>পিনকোড</td> <td>: 781349</td> </tr> </table>					মূল চহৰ/গাওঁ	: গেৰুৱা	ৱাৰ্ড নং	:	ডাকঘৰ	: নিজ ধমধমা	পুলিচ থানা	: বৰবৰী	ব্লক	: ধমধমা	ৰাজহ চক্ৰ	: ঘগ্ৰাপাৰ	জিলা	: তামুলপুৰ	পিনকোড	: 781349
মূল চহৰ/গাওঁ	: গেৰুৱা																				
ৱাৰ্ড নং	:																				
ডাকঘৰ	: নিজ ধমধমা																				
পুলিচ থানা	: বৰবৰী																				
ব্লক	: ধমধমা																				
ৰাজহ চক্ৰ	: ঘগ্ৰাপাৰ																				
জিলা	: তামুলপুৰ																				
পিনকোড	: 781349																				
3. ভোটগ্ৰহন কেন্দ্ৰৰ বিৱৰণ																					
ভোটগ্ৰহন কেন্দ্ৰৰ নম্বৰ আৰু নাম :		ভোটগ্ৰহন কেন্দ্ৰৰ প্ৰকাৰ (পুৰুষ/মহিলা/সাধাৰণ)																			
216 - বাস্কা বুনিয়াদী প্ৰাথমিক বিদ্যালয় (বাওঁ শাখা)		খণ্ডৰ অন্তৰ্গত সহায়ক ভোটগ্ৰহন কেন্দ্ৰৰ সংখ্যা :	0																		
ভোটগ্ৰহন কেন্দ্ৰৰ ঠিকনা :																					
বাস্কা বুনিয়াদী প্ৰাথমিক বিদ্যালয়, কোথালী নং ২, গেৰুৱা																					
4. ভোটাৰৰ সংখ্যা																					
আৰম্ভনি ক্ৰমিক নং	শেষ ক্ৰমিক নং	মুঠ ভোটাৰ																			
নং		পুৰুষ	মহিলা	৩য় লিঙ্গ	মুঠ																
1	852	397	379	0	776																

নিৰ্বাচক পঞ্জীয়ন বিষয়াৰ স্বাক্ষৰ



Nazri Naksha



Google Map View



Polling Station Building Front View



ভোটগ্ৰহন কেন্দ্ৰৰ সন্মুখৰ দৃশ্য



Cad View

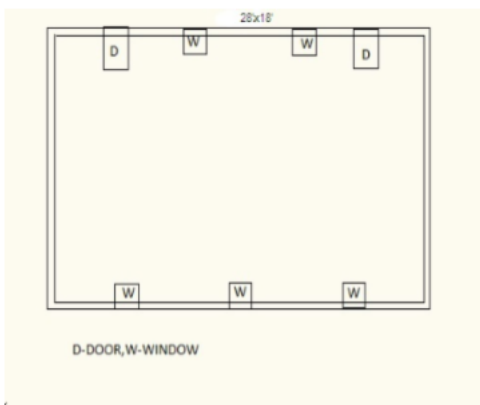

Key MAP View

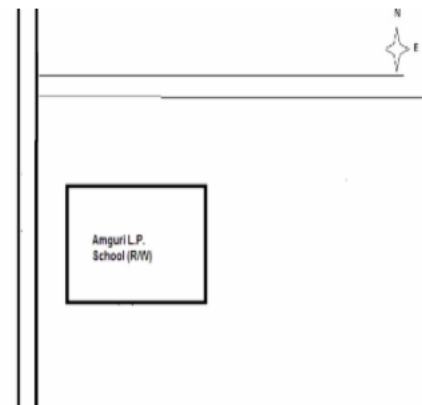



1 নাম : অনামিকা মেধি দাস স্বামীৰ নাম : ডিম্বেশ্বৰ দাস ঘৰ নং : 00 বয়স : 22 লিঙ্গ : মহিলা	XHA0050674 ফটো উপলব্ধ	2 নাম : দিপালী কাৰ্কী স্বামীৰ নাম : দীপক কটুৱাল ঘৰ নং : 0010 বয়স : 40 লিঙ্গ : মহিলা	LQW4038340 ফটো উপলব্ধ	3 নাম : দিপামণি ব্ৰহ্ম স্বামীৰ নাম : ভবেন্দ্ৰ ব্ৰহ্ম ঘৰ নং : 36 B বয়স : 26 লিঙ্গ : মহিলা	LQW1533728 ফটো উপলব্ধ
S 4 নাম : বস্মি বড়ো পিতাৰ নাম : দুৰ্গাৰাম বড়ো ঘৰ নং : 89 বয়স : 26 লিঙ্গ : মহিলা	LQW0350025 ফটো উপলব্ধ	5 নাম : কংকেশ্বৰ বড়ো পিতাৰ নাম : দুৰ্গাৰাম বড়ো ঘৰ নং : 89 বয়স : 25 লিঙ্গ : পুৰুষ	LQW0275271 ফটো উপলব্ধ	6 নাম : মালা বসুমতাৰী পিতাৰ নাম : দেউন বড়ো ঘৰ নং : 88 বয়স : 29 লিঙ্গ : মহিলা	LQW0206599 ফটো উপলব্ধ
7 নাম : টাৰা দেবী স্বামীৰ নাম : মান বাহাদুৰ পৌৰেল ঘৰ নং : 068 বয়স : 25 লিঙ্গ : মহিলা	LQW0430710 ফটো উপলব্ধ	8 নাম : সানসুমা বড়ো পিতাৰ নাম : গনেশ্বৰ বড়ো ঘৰ নং : 79 বয়স : 29 লিঙ্গ : পুৰুষ	XHA0141291 ফটো উপলব্ধ	9 নাম : প্ৰহ্লাদ দাস পিতাৰ নাম : হৰিমল দাস ঘৰ নং : 103 বয়স : 55 লিঙ্গ : পুৰুষ	DZN9240975 ফটো উপলব্ধ
10 নাম : ৰাজকুমাৰ বড়ো পিতাৰ নাম : প্ৰভাত বড়ো ঘৰ নং : 113 বয়স : 27 লিঙ্গ : পুৰুষ	LQW0281725 ফটো উপলব্ধ	11 নাম : ৰানি বড়ো পিতাৰ নাম : প্ৰভাত চন্দ্ৰ বড়ো ঘৰ নং : 113 বয়স : 26 লিঙ্গ : মহিলা	LQW0429746 ফটো উপলব্ধ	12 নাম : শান্তনু শৰ্মা মাতৃৰ নাম : প্ৰতিভা দেবী ঘৰ নং : 114 বয়স : 22 লিঙ্গ : পুৰুষ	LQW2012482 ফটো উপলব্ধ
S 13 নাম : ৰমান দাস পিতাৰ নাম : নন্দ ৰাম দাস ঘৰ নং : 161 বয়স : 36 লিঙ্গ : পুৰুষ	LQW2005684 ফটো উপলব্ধ	14 নাম : দালাইশ্ৰী বড়ো পিতাৰ নাম : কামেশ্বৰ বড়ো ঘৰ নং : 164 বয়স : 28 লিঙ্গ : মহিলা	LQW0162446 ফটো উপলব্ধ	S 15 নাম : দৈমালী বড়ো স্বামীৰ নাম : বিনয় বড়ো ঘৰ নং : 195 বয়স : 28 লিঙ্গ : মহিলা	LQW0279323 ফটো উপলব্ধ
S 16 নাম : নিজেম বড়ো পিতাৰ নাম : কিৰণ বড়ো ঘৰ নং : 186 বয়স : 27 লিঙ্গ : পুৰুষ	LQW0279315 ফটো উপলব্ধ	17 নাম : ৰঞ্জ বড়ো স্বামীৰ নাম : ফনিম বড়ো ঘৰ নং : 206ক বয়স : 32 লিঙ্গ : মহিলা	LQW1915099 ফটো উপলব্ধ	18 নাম : অংশুমী বড়ো পিতাৰ নাম : মনু বড়ো ঘৰ নং : 213-বক্ষ বনিয়াদী এলপী কুল (এলডাব্লিউ) বয়স : 25 লিঙ্গ : মহিলা	XHA0064956 ফটো উপলব্ধ
19 নাম : মিনতি বৰো পিতাৰ নাম : লখৰা ঘৰ নং : 214 বয়স : 38 লিঙ্গ : মহিলা	LQW4243747 ফটো উপলব্ধ	S 20 নাম : জোনালি বড়ো পিতাৰ নাম : বাবু বড়ো ঘৰ নং : 215 বয়স : 22 লিঙ্গ : মহিলা	LQW2008639 ফটো উপলব্ধ	S 21 নাম : জিগমে বড়ো মাতৃৰ নাম : দিপালি বড়ো ঘৰ নং : 221 বয়স : 22 লিঙ্গ : পুৰুষ	LQW2005098 ফটো উপলব্ধ
S 22 নাম : প্ৰতাপ বড়ো পিতাৰ নাম : দেবেন বড়ো ঘৰ নং : 228 বয়স : 22 লিঙ্গ : পুৰুষ	LQW1993468 ফটো উপলব্ধ	23 নাম : ধনা বড়ো পিতাৰ নাম : কান্ত ঘৰ নং : 235 বয়স : 53 লিঙ্গ : পুৰুষ	LQW4034586 ফটো উপলব্ধ	24 নাম : যমুনা বড়ো স্বামীৰ নাম : ধনা ঘৰ নং : 235 বয়স : 46 লিঙ্গ : মহিলা	LQW4034597 ফটো উপলব্ধ
25 নাম : দিগন্ত বড়ো পিতাৰ নাম : ধনা বড়ো ঘৰ নং : 235 বয়স : 26 লিঙ্গ : পুৰুষ	LQW0275446 ফটো উপলব্ধ	26 নাম : বৈগান্ত বড়ো পিতাৰ নাম : ধনা বড়ো ঘৰ নং : 235 বয়স : 25 লিঙ্গ : পুৰুষ	LQW0275420 ফটো উপলব্ধ	27 নাম : অজয় বড়ো পিতাৰ নাম : ধনা বড়ো ঘৰ নং : 235 বয়স : 24 লিঙ্গ : পুৰুষ	LQW0497438 ফটো উপলব্ধ
28 নাম : লেল্লা বড়ো পিতাৰ নাম : কান্ত ঘৰ নং : 235ক বয়স : 56 লিঙ্গ : পুৰুষ	LQW4034600 ফটো উপলব্ধ	29 নাম : কবিতা বড়ো স্বামীৰ নাম : লেল্লা বড়ো ঘৰ নং : 235ক বয়স : 51 লিঙ্গ : মহিলা	LQW4034611 ফটো উপলব্ধ	30 নাম : কৃষ্ণ বড়ো পিতাৰ নাম : শুদ্ধৰাম ঘৰ নং : 235 বয়স : 48 লিঙ্গ : পুৰুষ	LQW4034633 ফটো উপলব্ধ



31 নাম : ৰূপালী বড়ো স্বামীৰ নাম: কৃষ্ণ বড়ো ঘৰ নং : ২৩৬ বয়স : 40 লিঙ্গ : মহিলা	LQW0055707 ফটো উপলব্ধ	32 নাম : লক্ষেশ্বৰ বড়ো পিতাৰ নাম: চন্দ্ৰ বড়ো ঘৰ নং : ২৩৭ বয়স : 53 লিঙ্গ : পুৰুষ	LQW4034655 ফটো উপলব্ধ	33 নাম : বীনা বড়ো পিতাৰ নাম: চন্দ্ৰ ঘৰ নং : ২৩৭ বয়স : 42 লিঙ্গ : মহিলা	LQW4034677 ফটো উপলব্ধ
34 নাম : বাবুল বড়ো পিতাৰ নাম: চন্দ্ৰ ঘৰ নং : ২৩৭ বয়স : 40 লিঙ্গ : পুৰুষ	LQW4034688 ফটো উপলব্ধ	S 35 নাম : কুলে বড়ো পিতাৰ নাম: চন্দ্ৰ কান্ত বড়ো ঘৰ নং : ২৩৭ বয়স : 37 লিঙ্গ : পুৰুষ	LQW4034699 ফটো উপলব্ধ	36 নাম : প্ৰনিতা বড়ো স্বামীৰ নাম: বাবুল বড়ো ঘৰ নং : ২৩৭ বয়স : 31 লিঙ্গ : মহিলা	LQW1915168 ফটো উপলব্ধ
S 37 নাম : লেবু বড়ো স্বামীৰ নাম: বগাৰাম ঘৰ নং : ২৩৮ বয়স : ৩৩ লিঙ্গ : মহিলা	LQW4034702 ফটো উপলব্ধ	38 নাম : ৰীতেন বড়ো পিতাৰ নাম: বগাৰাম বড়ো ঘৰ নং : ২৩৮ বয়স : 48 লিঙ্গ : পুৰুষ	LQW4034735 ফটো উপলব্ধ	39 নাম : ব্ৰজেন বড়ো পিতাৰ নাম: মহেশ্বৰ ঘৰ নং : ২৩৮ বয়স : 48 লিঙ্গ : পুৰুষ	LQW4034780 ফটো উপলব্ধ
40 নাম : মামনী বড়ো স্বামীৰ নাম: ৰীতেন বড়ো ঘৰ নং : ২৩৮ বয়স : 46 লিঙ্গ : মহিলা	LQW4034746 ফটো উপলব্ধ	41 নাম : বয়জন্তী বড়ো স্বামীৰ নাম: ব্ৰজেন বড়ো ঘৰ নং : ২৩৮ বয়স : 43 লিঙ্গ : মহিলা	LQW4034791 ফটো উপলব্ধ	S 42 নাম : মাইনাউ বড়ো পিতাৰ নাম: ৰীতেন বড়ো ঘৰ নং : ২৩৮ বয়স : 28 লিঙ্গ : মহিলা	LQW0124511 ফটো উপলব্ধ
43 নাম : ৰাজু বড়ো পিতাৰ নাম: ৰীতেন বড়ো ঘৰ নং : ২৩৮ বয়স : 27 লিঙ্গ : পুৰুষ	LQW0125211 ফটো উপলব্ধ	44 নাম : ৰবিন্দ্ৰ বড়ো পিতাৰ নাম: ব্ৰজেন বড়ো ঘৰ নং : ২৩৮ বয়স : 26 লিঙ্গ : পুৰুষ	LQW0264259 ফটো উপলব্ধ	45 নাম : প্ৰমিলা বড়ো পিতাৰ নাম: ব্ৰজেন বড়ো ঘৰ নং : 238 বয়স : 24 লিঙ্গ : মহিলা	LQW1448166 ফটো উপলব্ধ
46 নাম : বনজীত বড়ো পিতাৰ নাম: ৰীতেন বড়ো ঘৰ নং : 238 বয়স : 23 লিঙ্গ : পুৰুষ	LQW1170752 ফটো উপলব্ধ	47 নাম : মালতী বড়ো পিতাৰ নাম: ৰীতেন বড়ো ঘৰ নং : 238 বয়স : 22 লিঙ্গ : মহিলা	XHA0003731 ফটো উপলব্ধ	48 নাম : ৰাহুল বড়ো পিতাৰ নাম: ৰীতেন বড়ো ঘৰ নং : 238 বয়স : 19 লিঙ্গ : পুৰুষ	XHA0121616 ফটো উপলব্ধ
49 নাম : দুবাৰাম বড়ো পিতাৰ নাম: মেৱা ঘৰ নং : ২৪০ বয়স : 53 লিঙ্গ : পুৰুষ	LQW4034804 ফটো উপলব্ধ	50 নাম : দময়ন্তী বড়ো স্বামীৰ নাম: দুবাৰাম ঘৰ নং : ২৪০ বয়স : 51 লিঙ্গ : মহিলা	LQW4034815 ফটো উপলব্ধ	51 নাম : সোনেশ্বৰ বড়ো পিতাৰ নাম: মেৱা ঘৰ নং : ২৪১ বয়স : 56 লিঙ্গ : পুৰুষ	LQW4034826 ফটো উপলব্ধ
52 নাম : মীনা বড়ো স্বামীৰ নাম: সোনেশ্বৰ ঘৰ নং : ২৪১ বয়স : 54 লিঙ্গ : মহিলা	LQW4034837 ফটো উপলব্ধ	53 নাম : মঞ্জু বালা বড়ো স্বামীৰ নাম: ধনন্ত বড়ো ঘৰ নং : ২৪১ বয়স : 46 লিঙ্গ : মহিলা	LQW4034848 ফটো উপলব্ধ	S 54 নাম : ভুবনেশ্বৰ বড়ো পিতাৰ নাম: খনেশ্বৰ বড়ো ঘৰ নং : ২৪১ বয়স : 30 লিঙ্গ : পুৰুষ	LQW0277749 ফটো উপলব্ধ
S 55 নাম : সোনালী বড়ো পিতাৰ নাম: কালেন্দ্ৰ বড়ো ঘৰ নং : 241 বয়স : 27 লিঙ্গ : মহিলা	LQW0431775 ফটো উপলব্ধ	S 56 নাম : মহিমা বড়ো পিতাৰ নাম: খনেশ্বৰ বড়ো ঘৰ নং : ২৪১ বয়স : 25 লিঙ্গ : মহিলা	LQW0272211 ফটো উপলব্ধ	57 নাম : ৰাজেন্দ্ৰ বড়ো পিতাৰ নাম: বগাৰাম বড়ো ঘৰ নং : 242 বয়স : 62 লিঙ্গ : পুৰুষ	LQW4034893 ফটো উপলব্ধ
58 নাম : ধনন্ত বড়ো পিতাৰ নাম: মেৱা ঘৰ নং : ২৪২ বয়স : 51 লিঙ্গ : পুৰুষ	LQW4034882 ফটো উপলব্ধ	S 59 নাম : পঞ্চমী বড়ো পিতাৰ নাম: ৰাজেন্দ্ৰ বড়ো ঘৰ নং : ২৪২ ক বয়স : 29 লিঙ্গ : মহিলা	LQW0124560 ফটো উপলব্ধ	60 নাম : চম্পা বড়ো স্বামীৰ নাম: ৰাজেন্দ্ৰ বড়ো ঘৰ নং : 242 ক বয়স : 52 লিঙ্গ : মহিলা	LQW4034906 ফটো উপলব্ধ



<p>S 61 LQW0180018</p> <p>নাম : খৰ্গ বাহাদুৰ ছেত্ৰী পিতাৰ নাম : মনু বাহাদুৰ ছেত্ৰী ঘৰ নং : 285 বয়স : 61 লিঙ্গ : পুৰুষ</p> <p>ফটো উপলব্ধ</p>	<p>S 62 LQW0180067</p> <p>নাম : বাধা ছেত্ৰী পিতাৰ নাম : খৰ্গ বাহাদুৰ ছেত্ৰী ঘৰ নং : 285 বয়স : 60 লিঙ্গ : মহিলা</p> <p>ফটো উপলব্ধ</p>	<p>S 63 LQW0427930</p> <p>নাম : অনিল কুমাৰ ছেত্ৰী পিতাৰ নাম : খৰ্গ বাহাদুৰ ছেত্ৰী ঘৰ নং : 245 বয়স : 37 লিঙ্গ : পুৰুষ</p> <p>ফটো উপলব্ধ</p>
<p>S 64 LQW0180109</p> <p>নাম : বনু ছেত্ৰী পিতাৰ নাম : খৰ্গ বাহাদুৰ ছেত্ৰী ঘৰ নং : 285 বয়স : 33 লিঙ্গ : মহিলা</p> <p>ফটো উপলব্ধ</p>	<p>S 65 LQW0180059</p> <p>নাম : উমা ছেত্ৰী পিতাৰ নাম : খৰ্গ বাহাদুৰ ছেত্ৰী ঘৰ নং : 285 বয়স : 31 লিঙ্গ : মহিলা</p> <p>ফটো উপলব্ধ</p>	<p>66 LQW4034973</p> <p>নাম : ধন বাহাদুৰ ছেত্ৰী পিতাৰ নাম : কৃষ্ণ বাহাদুৰ ঘৰ নং : 289 বয়স : 58 লিঙ্গ : পুৰুষ</p> <p>ফটো উপলব্ধ</p>
<p>67 LQW4034984</p> <p>নাম : গোমামায়া ছেত্ৰী স্বামীৰ নাম : ধন বাহাদুৰ ঘৰ নং : 289 বয়স : 53 লিঙ্গ : মহিলা</p> <p>ফটো উপলব্ধ</p>	<p>68 LQW4034995</p> <p>নাম : দুৰ্গা বাহাদুৰ ছেত্ৰী পিতাৰ নাম : কৃষ্ণ বাহাদুৰ ঘৰ নং : 289 বয়স : 63 লিঙ্গ : পুৰুষ</p> <p>ফটো উপলব্ধ</p>	<p>69 LQW4035001</p> <p>নাম : হিমামায়া দেৱী স্বামীৰ নাম : দুৰ্গা বাহাদুৰ ঘৰ নং : 289 বয়স : 58 লিঙ্গ : মহিলা</p> <p>ফটো উপলব্ধ</p>
<p>S 70 LQW4035045</p> <p>নাম : পবিত্ৰা মগৰ স্বামীৰ নাম : দিল্লী বাহাদুৰ মগৰ ঘৰ নং : 289 বয়স : 48 লিঙ্গ : মহিলা</p> <p>ফটো উপলব্ধ</p>	<p>71 LQW4035114</p> <p>নাম : লাইশী ৰামছিয়াৰী স্বামীৰ নাম : মহিৰাম ঘৰ নং : 250 বয়স : 73 লিঙ্গ : মহিলা</p> <p>ফটো উপলব্ধ</p>	<p>72 LQW4035125</p> <p>নাম : বন্দা ৰামছিয়াৰী পিতাৰ নাম : মহিৰাম ঘৰ নং : 250 বয়স : 50 লিঙ্গ : পুৰুষ</p> <p>ফটো উপলব্ধ</p>
<p>73 LQW4035136</p> <p>নাম : মিজু ৰামছিয়াৰী স্বামীৰ নাম : বন্দা ঘৰ নং : 250 বয়স : 48 লিঙ্গ : মহিলা</p> <p>ফটো উপলব্ধ</p>	<p>74 LQW4035158</p> <p>নাম : জ্যোতিষ ৰামছিয়াৰী পিতাৰ নাম : মহিৰাম ৰামছিয়াৰী ঘৰ নং : 250 বয়স : 40 লিঙ্গ : পুৰুষ</p> <p>ফটো উপলব্ধ</p>	<p>75 LQW0124701</p> <p>নাম : বিজুলী ৰামছিয়াৰী স্বামীৰ নাম : ভবেন ৰামছিয়াৰী ঘৰ নং : 250 বয়স : 39 লিঙ্গ : মহিলা</p> <p>ফটো উপলব্ধ</p>
<p>76 LQW0535021</p> <p>নাম : দ্বিঠন ৰামছিয়াৰী পিতাৰ নাম : বন্দা ৰামছিয়াৰী ঘৰ নং : 250 বয়স : 25 লিঙ্গ : পুৰুষ</p> <p>ফটো উপলব্ধ</p>	<p>77 XHA0103010</p> <p>নাম : ৰইসমী বড়ো স্বামীৰ নাম : যতীশ ৰামছিয়াৰী ঘৰ নং : 250 বয়স : 21 লিঙ্গ : মহিলা</p> <p>ফটো উপলব্ধ</p>	<p>78 LQW4035181</p> <p>নাম : অৰবিন বড়ো পিতাৰ নাম : শুক্ৰ বড়ো ঘৰ নং : 251 বয়স : 48 লিঙ্গ : পুৰুষ</p> <p>ফটো উপলব্ধ</p>
<p>79 LQW4035227</p> <p>নাম : অনিমা বড়ো পিতাৰ নাম : শুক্ৰৰাম ঘৰ নং : 251 বয়স : 48 লিঙ্গ : মহিলা</p> <p>ফটো উপলব্ধ</p>	<p>S 80 LQW4035205</p> <p>নাম : উকিল চন্দ্ৰ বড়ো পিতাৰ নাম : শুক্ৰ ৰাম বড়ো ঘৰ নং : 251 বয়স : 44 লিঙ্গ : পুৰুষ</p> <p>ফটো উপলব্ধ</p>	<p>81 LQW4035216</p> <p>নাম : ৰেন নাৰ্জাৰী স্বামীৰ নাম : উকিল চন্দ্ৰ বড়ো ঘৰ নং : 251 বয়স : 44 লিঙ্গ : মহিলা</p> <p>ফটো উপলব্ধ</p>
<p>82 LQW4035192</p> <p>নাম : ৰজনী বড়ো স্বামীৰ নাম : অৰ্পা বড়ো ঘৰ নং : 251 বয়স : 43 লিঙ্গ : মহিলা</p> <p>ফটো উপলব্ধ</p>	<p>83 XHA0003905</p> <p>নাম : দৈমু বড়ো পিতাৰ নাম : উকিল চন্দ্ৰ ঘৰ নং : 251 বয়স : 21 লিঙ্গ : মহিলা</p> <p>ফটো উপলব্ধ</p>	<p>84 LQW4035238</p> <p>নাম : ডালিম বড়ো পিতাৰ নাম : মহিৰাম ঘৰ নং : 252 বয়স : 56 লিঙ্গ : পুৰুষ</p> <p>ফটো উপলব্ধ</p>
<p>85 LQW4035249</p> <p>নাম : ফুনীবালা বড়ো স্বামীৰ নাম : ডালিম ঘৰ নং : 252 বয়স : 53 লিঙ্গ : মহিলা</p> <p>ফটো উপলব্ধ</p>	<p>86 LQW0369868</p> <p>নাম : গিতা বড়ো স্বামীৰ নাম : নাৰায়ণ বড়ো ঘৰ নং : 252 বয়স : 35 লিঙ্গ : মহিলা</p> <p>ফটো উপলব্ধ</p>	<p>87 LQW4042346</p> <p>নাম : নাৰায়ণ বড়ো পিতাৰ নাম : ডালিম বড়ো ঘৰ নং : 252 বয়স : 33 লিঙ্গ : পুৰুষ</p> <p>ফটো উপলব্ধ</p>
<p>88 LQW1501097</p> <p>নাম : বাবল বড়ো পিতাৰ নাম : ডালিম বড়ো ঘৰ নং : 252 বয়স : 22 লিঙ্গ : পুৰুষ</p> <p>ফটো উপলব্ধ</p>	<p>89 LQW4035272</p> <p>নাম : নৰমায়া ছেত্ৰী স্বামীৰ নাম : কুল বাহাদুৰ ঘৰ নং : 253 বয়স : 83 লিঙ্গ : মহিলা</p> <p>ফটো উপলব্ধ</p>	<p>90 LQW4035283</p> <p>নাম : কৃষ্ণ বাহাদুৰ ছেত্ৰী পিতাৰ নাম : কুল বাহাদুৰ ঘৰ নং : 253 বয়স : 50 লিঙ্গ : পুৰুষ</p> <p>ফটো উপলব্ধ</p>



91 নাম : ৰঞ্জিত ছেত্ৰী পিতাৰ নাম: কুল বাহাদুৰ ঘৰ নং : ২৫৩ বয়স : 45 লিঙ্গ : পুৰুষ	LQW4035294 ফটো উপলব্ধ	92 নাম : দিপক ছেত্ৰী পিতাৰ নাম: কুল বাহাদুৰ ছেত্ৰী ঘৰ নং : ২৫৩ বয়স : 41 লিঙ্গ : পুৰুষ	LQW4035307 ফটো উপলব্ধ	93 নাম : ৰূপক ছেত্ৰী পিতাৰ নাম: কুল বাহাদুৰ ঘৰ নং : ২৫৩ বয়স : 36 লিঙ্গ : পুৰুষ	LQW4035318 ফটো উপলব্ধ
94 নাম : দময়ন্তী ছেত্ৰী স্বামীৰ নাম: দিপক ছেত্ৰী ঘৰ নং : ২৫৩ বয়স : 36 লিঙ্গ : মহিলা	LQW1915113 ফটো উপলব্ধ	95 নাম : বিক্রম ছেত্ৰী পিতাৰ নাম: কুল বাহাদুৰ ছেত্ৰী ঘৰ নং : ২৫৩ বয়স : 34 লিঙ্গ : পুৰুষ	LQW1915135 ফটো উপলব্ধ	96 নাম : ললিতা ছেত্ৰী স্বামীৰ নাম: ৰূপক ছেত্ৰী ঘৰ নং : ২৫৩ বয়স : 32 লিঙ্গ : মহিলা	LQW1915124 ফটো উপলব্ধ
97 নাম : জোনমনি দাস ছেত্ৰী স্বামীৰ নাম: বিক্রম ছেত্ৰী ঘৰ নং : ২৫৩ বয়স : 31 লিঙ্গ : মহিলা	LQW1915146 ফটো উপলব্ধ	98 নাম : কাবুলী বড়ো পিতাৰ নাম: মেৱা ঘৰ নং : ২৫৪ বয়স : 61 লিঙ্গ : পুৰুষ	LQW4035329 ফটো উপলব্ধ	99 নাম : দেউবাৰী বড়ো স্বামীৰ নাম: কাবুলী ঘৰ নং : ২৫৪ বয়স : 58 লিঙ্গ : মহিলা	LQW4035330 ফটো উপলব্ধ
100 নাম : গোপি বড়ো পিতাৰ নাম: কাবুলী বড়ো ঘৰ নং : ২৫৪ বয়স : 30 লিঙ্গ : পুৰুষ	LQW0060616 ফটো উপলব্ধ	101 নাম : ৰাকেশ বড়ো পিতাৰ নাম: কাবুলী বড়ো ঘৰ নং : ২৫৪ বয়স : 28 লিঙ্গ : পুৰুষ	LQW0124750 ফটো উপলব্ধ	102 নাম : মমিনা বড়ো স্বামীৰ নাম: গোপী বড়ো ঘৰ নং : 254 বয়স : 23 লিঙ্গ : মহিলা	LQW0520346 ফটো উপলব্ধ
103 নাম : সোমবাৰ বড়ো পিতাৰ নাম: মঙ্গল বড়ো ঘৰ নং : ২৫৫ বয়স : 69 লিঙ্গ : পুৰুষ	LQW4035341 ফটো উপলব্ধ	104 নাম : গজেন বড়ো পিতাৰ নাম: সোমবাৰ বড়ো ঘৰ নং : ২৫৫ বয়স : 40 লিঙ্গ : পুৰুষ	LQW4035396 ফটো উপলব্ধ	105 নাম : ৰস্মি বড়ো স্বামীৰ নাম: ৰাজেন বড়ো ঘৰ নং : ২৫৫ বয়স : 40 লিঙ্গ : মহিলা	LQW4035385 ফটো উপলব্ধ
106 নাম : মৈনা বড়ো স্বামীৰ নাম: গজেন বড়ো ঘৰ নং : ২৫৫ বয়স : 32 লিঙ্গ : মহিলা	LQW0060988 ফটো উপলব্ধ	107 নাম : সানসুমা বড়ো পিতাৰ নাম: ৰাজেন বড়ো ঘৰ নং : 255 বয়স : 20 লিঙ্গ : পুৰুষ	XHA0122424 ফটো উপলব্ধ	108 নাম : গোনেশ দাস পিতাৰ নাম: আনন্দ দাশ ঘৰ নং : ২৫৬ বয়স : 68 লিঙ্গ : পুৰুষ	LQW4035409 ফটো উপলব্ধ
109 নাম : সুশীলা দাস স্বামীৰ নাম: গপেশ দাশ ঘৰ নং : ২৫৬ বয়স : 65 লিঙ্গ : মহিলা	LQW4035410 ফটো উপলব্ধ	110 নাম : কিৰণ দাস পিতাৰ নাম: আনন্দ ঘৰ নং : ২৫৬ বয়স : 63 লিঙ্গ : মহিলা	LQW4035421 ফটো উপলব্ধ	111 নাম : অকন দাস পিতাৰ নাম: গনেশ দাস ঘৰ নং : ২৫৬ বয়স : 36 লিঙ্গ : পুৰুষ	LQW4035432 ফটো উপলব্ধ
S 112 নাম : নমিতা বড়ো পিতাৰ নাম: বীৰা বড়ো ঘৰ নং : ২৫৬ বয়স : 81 লিঙ্গ : মহিলা	LQW0181925 ফটো উপলব্ধ	113 নাম : কনক শৰণীয়া পিতাৰ নাম: গোপেশ শৰণীয়া ঘৰ নং : ২৫৬ বয়স : 30 লিঙ্গ : পুৰুষ	LQW0061309 ফটো উপলব্ধ	114 নাম : কৰ্ণ শৰণীয়া পিতাৰ নাম: গোপেশ শৰণীয়া ঘৰ নং : 256 বয়স : 27 লিঙ্গ : পুৰুষ	LQW0434167 ফটো উপলব্ধ
115 নাম : কমলী দাস স্বামীৰ নাম: মহেশ ঘৰ নং : ২৫৭ বয়স : 55 লিঙ্গ : মহিলা	LQW4035454 ফটো উপলব্ধ	116 নাম : দ্বীপেন শৰণীয়া মাতৃৰ নাম: কমলী শৰণীয়া ঘৰ নং : ২৫৭ বয়স : 33 লিঙ্গ : পুৰুষ	LQW0061408 ফটো উপলব্ধ	117 নাম : মন্দিৰা শৰণীয়া স্বামীৰ নাম: দ্বীপেন শৰণীয়া ঘৰ নং : ২৫৭ বয়স : 30 লিঙ্গ : মহিলা	LQW0061556 ফটো উপলব্ধ
118 নাম : দীপ চন্দ্ৰ বড়ো পিতাৰ নাম: বাবুল বড়ো ঘৰ নং : 257 বয়স : 20 লিঙ্গ : পুৰুষ	XHA0110601 ফটো উপলব্ধ	119 নাম : বাবুল বড়ো পিতাৰ নাম: আচিন ঘৰ নং : ২৫৭ক বয়স : 46 লিঙ্গ : পুৰুষ	LQW4035487 ফটো উপলব্ধ	120 নাম : তুলেকা বড়ো স্বামীৰ নাম: বাবুল বড়ো ঘৰ নং : ২৫৭ক বয়স : 38 লিঙ্গ : মহিলা	LQW4035498 ফটো উপলব্ধ



121 নাম : ৰাজীৱ দৈমাৰী পিতাৰ নাম: দেবেন ঘৰ নং : ২৬১ বয়স : 36 লিঙ্গ : পুৰুষ	LQW4035545 ফটো উপলব্ধ	122 নাম : চঞ্জীত দৈমাৰী পিতাৰ নাম: দেবেন দৈমাৰী ঘৰ নং : ২৬১ বয়স : 33 লিঙ্গ : পুৰুষ	LQW0063297 ফটো উপলব্ধ	123 নাম : ভাৰতী দৈমাৰী স্বামীৰ নাম: ৰাজীৱ দৈমাৰী ঘৰ নং : ২৬১ বয়স : 31 লিঙ্গ : মহিলা	LQW1915102 ফটো উপলব্ধ
S 124 নাম : সোমবাৰী বড়ো স্বামীৰ নাম: গহীন ঘৰ নং : ২৬২ বয়স : 80 লিঙ্গ : মহিলা	LQW4035589 ফটো উপলব্ধ	S 125 নাম : বনজিত দৈমাৰী পিতাৰ নাম: গহীন ঘৰ নং : ২৬২ বয়স : 45 লিঙ্গ : পুৰুষ	LQW4035614 ফটো উপলব্ধ	S 126 নাম : আৰতী দৈমাৰী স্বামীৰ নাম: বনজিত দৈমাৰী ঘৰ নং : ২৬২ বয়স : 37 লিঙ্গ : মহিলা	LQW1915055 ফটো উপলব্ধ
127 নাম : হেমা বড়ো স্বামীৰ নাম: সন্মেন বড়ো ঘৰ নং : ২৬২ ক বয়স : 31 লিঙ্গ : মহিলা	LQW0124552 ফটো উপলব্ধ	128 নাম : সন্মেন বড়ো পিতাৰ নাম: দাল্লা বড়ো ঘৰ নং : ২৬২ বয়স : 29 লিঙ্গ : পুৰুষ	LQW0063735 ফটো উপলব্ধ	129 নাম : দাল্লা বড়ো পিতাৰ নাম: আচিন ঘৰ নং : ২৬২ ক বয়স : 48 লিঙ্গ : পুৰুষ	LQW4035625 ফটো উপলব্ধ
130 নাম : দুলৰ বড়ো স্বামীৰ নাম: দাল্লা ঘৰ নং : ২৬২ ক বয়স : 43 লিঙ্গ : মহিলা	LQW4035636 ফটো উপলব্ধ	131 নাম : ফণীন বড়ো পিতাৰ নাম: ডাল্লা বড়ো ঘৰ নং : ২৬২ ক বয়স : 36 লিঙ্গ : পুৰুষ	LQW4035647 ফটো উপলব্ধ	132 নাম : নীলা বড়ো স্বামীৰ নাম: গৌপাল ঘৰ নং : ২৬৩ বয়স : 58 লিঙ্গ : মহিলা	LQW4035669 ফটো উপলব্ধ
133 নাম : বিক্রম বড়ো পিতাৰ নাম: শংকৰ বড়ো ঘৰ নং : 263 বয়স : 21 লিঙ্গ : পুৰুষ	LQW1989532 ফটো উপলব্ধ	134 নাম : শঙ্কৰ বড়ো পিতাৰ নাম: মহেশ্বৰ ঘৰ নং : ২৬৩ ক বয়স : 43 লিঙ্গ : পুৰুষ	LQW4035681 ফটো উপলব্ধ	135 নাম : ফাগুনী বড়ো স্বামীৰ নাম: শঙ্কৰ বড়ো ঘৰ নং : ২৬৩ ক বয়স : 40 লিঙ্গ : মহিলা	LQW4035692 ফটো উপলব্ধ
136 নাম : লক্ষেশ্বৰ বড়ো পিতাৰ নাম: পবিত্ৰ বড়ো ঘৰ নং : ২৬৪ বয়স : 50 লিঙ্গ : পুৰুষ	LQW4035727 ফটো উপলব্ধ	137 নাম : পদমী বড়ো স্বামীৰ নাম: লংকেশ্বৰ ঘৰ নং : ২৬৪ বয়স : 38 লিঙ্গ : মহিলা	LQW4035738 ফটো উপলব্ধ	138 নাম : নিৰ্ভয় বড়ো পিতাৰ নাম: লংকেশ্বৰ বড়ো ঘৰ নং : ২৬৪ বয়স : 30 লিঙ্গ : পুৰুষ	LQW0124891 ফটো উপলব্ধ
139 নাম : জোযশী বড়ো স্বামীৰ নাম: নিৰ্জয় বড়ো ঘৰ নং : 264 বয়স : 26 লিঙ্গ : মহিলা	LQW0430025 ফটো উপলব্ধ	140 নাম : ৰবিৰাম বড়ো পিতাৰ নাম: আমছিয়া ঘৰ নং : ২৬৫ বয়স : 55 লিঙ্গ : পুৰুষ	LQW4035749 ফটো উপলব্ধ	141 নাম : ভবানী বড়ো স্বামীৰ নাম: ৰবিৰাম ঘৰ নং : ২৬৫ বয়স : 50 লিঙ্গ : মহিলা	LQW4035750 ফটো উপলব্ধ
142 নাম : ৰীতা বড়ো স্বামীৰ নাম: ৰাহুল বড়ো ঘৰ নং : ২৬৫ বয়স : 33 লিঙ্গ : মহিলা	LQW0275560 ফটো উপলব্ধ	143 নাম : মন্ট বড়ো পিতাৰ নাম: ৰবিৰাম বড়ো ঘৰ নং : ২৬৫ বয়স : 32 লিঙ্গ : পুৰুষ	LQW1915077 ফটো উপলব্ধ	144 নাম : গীতা বড়ো স্বামীৰ নাম: মন্ট বড়ো ঘৰ নং : ২৬৫ বয়স : 31 লিঙ্গ : মহিলা	LQW1914778 ফটো উপলব্ধ
145 নাম : সীতামায়া মগৰ স্বামীৰ নাম: ছেৰাচিং ঘৰ নং : ২৬৬ বয়স : 71 লিঙ্গ : মহিলা	LQW4035794 ফটো উপলব্ধ	146 নাম : চিত্ৰ বাহাদুৰ মগৰ পিতাৰ নাম: ছেৰাচিং ঘৰ নং : ২৬৬ বয়স : 48 লিঙ্গ : পুৰুষ	LQW4035772 ফটো উপলব্ধ	147 নাম : নিলীমা মগৰ স্বামীৰ নাম: চিত্ৰ বাহাদুৰ ঘৰ নং : ২৬৬ বয়স : 45 লিঙ্গ : মহিলা	LQW4035783 ফটো উপলব্ধ
S 148 নাম : দিপময় মগৰ পিতাৰ নাম: চিত্ৰ বাহাদুৰ মগৰ ঘৰ নং : 266 বয়স : 29 লিঙ্গ : মহিলা	LQW0430363 ফটো উপলব্ধ	149 নাম : ৰহিতছিং মগৰ পিতাৰ নাম: চিত্ৰ বাহাদুৰ মগৰ ঘৰ নং : ২৬৬ বয়স : 26 লিঙ্গ : পুৰুষ	LQW0352724 ফটো উপলব্ধ	150 নাম : মাইদাংশী বড়ো মগৰ স্বামীৰ নাম: ৰোহিতসিংহ মগৰ ঘৰ নং : 266 বয়স : 26 লিঙ্গ : মহিলা	LQW0430082 ফটো উপলব্ধ



151 নাম : পুষ্পাঞ্জলি ৰাভা স্বামীৰ নাম : ৰতুল মগৰ ঘৰ নং : 266 বয়স : 23 লিঙ্গ : মহিলা	LQW1984368 ফটো উপলব্ধ	152 নাম : ৰাতুল মগৰ পিতাৰ নাম : চিত্ৰা বাহাদুৰ মগৰ ঘৰ নং : 266 বয়স : 22 লিঙ্গ : পুৰুষ	LQW1464247 ফটো উপলব্ধ	153 নাম : নগেন বড়ো পিতাৰ নাম : সোমিবাৰ ঘৰ নং : 269 বয়স : 58 লিঙ্গ : পুৰুষ	LQW4035807 ফটো উপলব্ধ
154 নাম : তেপ্ৰী বালা বড়ো স্বামীৰ নাম : থলোৰাম ঘৰ নং : 269 বয়স : 55 লিঙ্গ : মহিলা	LQW4035818 ফটো উপলব্ধ	155 নাম : মঞ্জু বড়ো স্বামীৰ নাম : বিজয় বড়ো ঘৰ নং : 269 বয়স : 38 লিঙ্গ : মহিলা	LQW4042357 ফটো উপলব্ধ	156 নাম : বিজয় বড়ো পিতাৰ নাম : নগেন বড়ো ঘৰ নং : 269 বয়স : 30 লিঙ্গ : পুৰুষ	LQW4035829 ফটো উপলব্ধ
S 157 নাম : বীৰেন বড়ো পিতাৰ নাম : সোমিবাৰ ঘৰ নং : 268 বয়স : 41 লিঙ্গ : পুৰুষ	LQW4035830 ফটো উপলব্ধ	158 নাম : ধৰ্মেশ্বৰ বড়ো পিতাৰ নাম : বিৰেন বড়ো ঘৰ নং : 268 বয়স : 43 লিঙ্গ : পুৰুষ	LQW4035852 ফটো উপলব্ধ	159 নাম : সুবাস বড়ো পিতাৰ নাম : বীৰেন বড়ো ঘৰ নং : 268 বয়স : 37 লিঙ্গ : পুৰুষ	LQW0064808 ফটো উপলব্ধ
160 নাম : খন্দন বড়ো পিতাৰ নাম : তৰুণ বড়ো ঘৰ নং : 268 বয়স : 35 লিঙ্গ : পুৰুষ	LQW1533702 ফটো উপলব্ধ	161 নাম : মহিমা বড়ো স্বামীৰ নাম : ধৰ্মেন্দ্ৰ বড়ো ঘৰ নং : 268 বয়স : 32 লিঙ্গ : মহিলা	LQW1915044 ফটো উপলব্ধ	162 নাম : সৈমশ্ৰী বড়ো স্বামীৰ নাম : সুবাস বড়ো ঘৰ নং : 268 বয়স : 32 লিঙ্গ : মহিলা	LQW0064899 ফটো উপলব্ধ
163 নাম : নিমাংগ বড়ো স্বামীৰ নাম : খন্দন বড়ো ঘৰ নং : 268 বয়স : 27 লিঙ্গ : মহিলা	LQW1533710 ফটো উপলব্ধ	164 নাম : সোমশ্ৰী বড়ো স্বামীৰ নাম : ৰাজেন্দ্ৰ বড়ো ঘৰ নং : 268 বয়স : 43 লিঙ্গ : মহিলা	LQW4035874 ফটো উপলব্ধ	S 165 নাম : প্ৰবিন তালুকদাৰ পিতাৰ নাম : হৰেন্দ্ৰ ঘৰ নং : 290 বয়স : 55 লিঙ্গ : পুৰুষ	LQW4035885 ফটো উপলব্ধ
S 166 নাম : মীৰা তালুকদাৰ স্বামীৰ নাম : প্ৰবিন ঘৰ নং : 290 বয়স : 53 লিঙ্গ : মহিলা	LQW4035896 ফটো উপলব্ধ	167 নাম : প্ৰফুল্ল নাথ পিতাৰ নাম : প্ৰভাত ঘৰ নং : 290 বয়স : 40 লিঙ্গ : পুৰুষ	LQW4035910 ফটো উপলব্ধ	168 নাম : পুৰৱী নাথ স্বামীৰ নাম : প্ৰফুল্ল নাথ ঘৰ নং : 290 বয়স : 30 লিঙ্গ : মহিলা	LQW0065656 ফটো উপলব্ধ
169 নাম : মিতালী নাথ স্বামীৰ নাম : তুলেন নাথ ঘৰ নং : 290 বয়স : 29 লিঙ্গ : মহিলা	LQW0065706 ফটো উপলব্ধ	S 170 নাম : ফনিন্দ্ৰ তালুকদাৰ পিতাৰ নাম : প্ৰবিন তালুকদাৰ ঘৰ নং : 290 বয়স : 25 লিঙ্গ : পুৰুষ	LQW0278309 ফটো উপলব্ধ	171 নাম : প্ৰভাত চন্দ্ৰ নাথ পিতাৰ নাম : গজেন ঘৰ নং : 291 বয়স : 68 লিঙ্গ : পুৰুষ	LQW4035921 ফটো উপলব্ধ
172 নাম : বুলেশ্বৰ নাথ পিতাৰ নাম : প্ৰভাত নাথ ঘৰ নং : 291 বয়স : 36 লিঙ্গ : পুৰুষ	LQW4042368 ফটো উপলব্ধ	173 নাম : তুলেন নাথ পিতাৰ নাম : প্ৰভাত চন্দ্ৰ নাথ ঘৰ নং : 291 বয়স : 32 লিঙ্গ : পুৰুষ	LQW4042379 ফটো উপলব্ধ	174 নাম : ৰিংকি নাথ স্বামীৰ নাম : বুলেশ্বৰ নাথ ঘৰ নং : 271 বয়স : 30 লিঙ্গ : মহিলা	LQW0504233 ফটো উপলব্ধ
175 নাম : সাবিত্ৰী তালুকদাৰ স্বামীৰ নাম : হৰেন্দ্ৰ ঘৰ নং : 298 বয়স : 78 লিঙ্গ : মহিলা	LQW4035998 ফটো উপলব্ধ	176 নাম : বশিষ্ঠ তালুকদাৰ পিতাৰ নাম : হৰেন্দ্ৰ ঘৰ নং : 298 বয়স : 46 লিঙ্গ : পুৰুষ	LQW4036004 ফটো উপলব্ধ	177 নাম : প্ৰদীপ তালুকদাৰ পিতাৰ নাম : হৰেন্দ্ৰ ঘৰ নং : 298 বয়স : 43 লিঙ্গ : পুৰুষ	LQW4036015 ফটো উপলব্ধ
178 নাম : প্ৰমীলা তালুকদাৰ স্বামীৰ নাম : অতুল তালুকদাৰ ঘৰ নং : 298 বয়স : 43 লিঙ্গ : মহিলা	LQW4036026 ফটো উপলব্ধ	179 নাম : সবিতা তালুকদাৰ স্বামীৰ নাম : প্ৰদীপ তালুকদাৰ ঘৰ নং : 274 বয়স : 40 লিঙ্গ : মহিলা	LQW0428268 ফটো উপলব্ধ	S 180 নাম : বন তালুকদাৰ স্বামীৰ নাম : বশিষ্ঠ তালুকদাৰ ঘৰ নং : 298 বয়স : 35 লিঙ্গ : মহিলা	LQW1915033 ফটো উপলব্ধ



181 নাম : লবজিত তালুকদাৰ পিতাৰ নাম: অতুল তালুকদাৰ ঘৰ নং : ২৭৪ বয়স : 27 লিঙ্গ : পুৰুষ	LQW0124370 ফটো উপলব্ধ	S 182 নাম : ভনীতা তালুকদাৰ পিতাৰ নাম: অতুল তালুকদাৰ ঘৰ নং : ২৭৪ বয়স : 25 লিঙ্গ : মহিলা	LQW0278366 ফটো উপলব্ধ	183 নাম : নৱনীতা তালুকদাৰ পিতাৰ নাম: মুনিদ্ৰ তালুকদাৰ ঘৰ নং : 274 বয়স : 20 লিঙ্গ : মহিলা	XHA0144063 ফটো উপলব্ধ
184 নাম : মুনিদ্ৰ তালুকদাৰ পিতাৰ নাম: হৰেন্দ্ৰ তালুকদাৰ ঘৰ নং : ২৭৪খ বয়স : 50 লিঙ্গ : পুৰুষ	LQW4036037 ফটো উপলব্ধ	185 নাম : মনিকা তালুকদাৰ স্বামীৰ নাম: মুনিদ্ৰ তালুকদাৰ ঘৰ নং : ২৭৪খ বয়স : 40 লিঙ্গ : মহিলা	LQW4042380 ফটো উপলব্ধ	186 নাম : অতুল তালুকদাৰ পিতাৰ নাম: হৰেন্দ্ৰ ঘৰ নং : ২৭৪খ বয়স : 40 লিঙ্গ : পুৰুষ	LQW4036048 ফটো উপলব্ধ
S 187 নাম : উপেন তালুকদাৰ পিতাৰ নাম: হৰকান্ত ঘৰ নং : ২৭৬ বয়স : 61 লিঙ্গ : পুৰুষ	LQW4036071 ফটো উপলব্ধ	S 188 নাম : গীতা কুমাৰ স্বামীৰ নাম: উপেন তালুকদাৰ ঘৰ নং : ২৭৬ বয়স : 53 লিঙ্গ : মহিলা	LQW4036082 ফটো উপলব্ধ	189 নাম : দিপককুমাৰ তালুকদাৰ পিতাৰ নাম: উপেন তালুকদাৰ ঘৰ নং : ২৭৬ বয়স : 36 লিঙ্গ : পুৰুষ	LQW1915011 ফটো উপলব্ধ
190 নাম : চন্দ্ৰমা কুমাৰ স্বামীৰ নাম: দিপক কুমাৰ দাস ঘৰ নং : ২৭৬ বয়স : 32 লিঙ্গ : মহিলা	LQW1915022 ফটো উপলব্ধ	191 নাম : দীপক কুমাৰ দাস পিতাৰ নাম: উপেন দাস ঘৰ নং : ২৭৬ বয়স : 31 লিঙ্গ : পুৰুষ	LQW4042584 ফটো উপলব্ধ	192 নাম : জয়ন্ত বৰ্মন পিতাৰ নাম: জাদব বৰ্মন ঘৰ নং : ২৭৭ বয়স : 34 লিঙ্গ : পুৰুষ	LQW0278200 ফটো উপলব্ধ
193 নাম : অনিমা বৰ্মন স্বামীৰ নাম: জয়ন্ত বৰ্মন ঘৰ নং : ২৭৭ বয়স : 31 লিঙ্গ : মহিলা	LQW0270611 ফটো উপলব্ধ	194 নাম : ৰঞ্জিত ৰাজবংশী পিতাৰ নাম: চন্দ্ৰ ৰাজবংশী ঘৰ নং : 278 বয়স : 57 লিঙ্গ : পুৰুষ	LQW1530633 ফটো উপলব্ধ	195 নাম : বিৰাজ ৰাজবংশী পিতাৰ নাম: চন্দ্ৰ ঘৰ নং : ২৭৮ বয়স : 38 লিঙ্গ : পুৰুষ	LQW4036139 ফটো উপলব্ধ
196 নাম : ভবানী ৰাজবংশী পিতাৰ নাম: বিলাশ ঘৰ নং : ২৭৮ বয়স : 36 লিঙ্গ : মহিলা	LQW4036140 ফটো উপলব্ধ	197 নাম : ৰেবা কলিতা পিতাৰ নাম: খগেন কলিতা ঘৰ নং : 278 বয়স : 35 লিঙ্গ : মহিলা	LQW1465327 ফটো উপলব্ধ	198 নাম : ৰেবা ৰাজবংশী স্বামীৰ নাম: ৰঞ্জিত ৰাজবংশী ঘৰ নং : 278 বয়স : 35 লিঙ্গ : মহিলা	LQW1533744 ফটো উপলব্ধ
199 নাম : মইনা কলিতা স্বামীৰ নাম: ধীৰেন ঘৰ নং : ২৭৯ বয়স : 71 লিঙ্গ : মহিলা	LQW4036173 ফটো উপলব্ধ	200 নাম : পৰমেশ্বৰ কলিতা পিতাৰ নাম: ধীৰেন ঘৰ নং : ২৭৯ বয়স : 48 লিঙ্গ : পুৰুষ	LQW4036195 ফটো উপলব্ধ	S 201 নাম : প্ৰনিতা কলিতা স্বামীৰ নাম: পৰমেশ্বৰ কলিতা ঘৰ নং : ২৭৯ বয়স : 43 লিঙ্গ : মহিলা	LQW4036219 ফটো উপলব্ধ
202 নাম : মহেশ্বৰ কলিতা পিতাৰ নাম: ধীৰেন কলিতা ঘৰ নং : ২৭৯ বয়স : 38 লিঙ্গ : পুৰুষ	LQW4036220 ফটো উপলব্ধ	203 নাম : প্ৰানজীত কলিতা পিতাৰ নাম: পৰমেশ্বৰ কলিতা ঘৰ নং : ২৭৯ বয়স : 25 লিঙ্গ : পুৰুষ	LQW0312462 ফটো উপলব্ধ	204 নাম : বিশ্বজিৎ কলিতা পিতাৰ নাম: পৰমেশ্বৰ কলিতা ঘৰ নং : 279 বয়স : 23 লিঙ্গ : পুৰুষ	LQW1159292 ফটো উপলব্ধ
205 নাম : দৈবকী নাথ স্বামীৰ নাম: ৰমণী ঘৰ নং : ২৮০ বয়স : 48 লিঙ্গ : মহিলা	LQW4036275 ফটো উপলব্ধ	206 নাম : শুক্ৰে নাথ মাতৃৰ নাম: দৈবকী নাথ ঘৰ নং : ২৮০ বয়স : 32 লিঙ্গ : পুৰুষ	LQW0068379 ফটো উপলব্ধ	207 নাম : হিতেশ্ব নাথ মাতৃৰ নাম: দৈবকী নাথ ঘৰ নং : ২৮০ বয়স : 30 লিঙ্গ : পুৰুষ	LQW0068528 ফটো উপলব্ধ
208 নাম : ৰশ্মি নাথ পিতাৰ নাম: ৰমণী নাথ ঘৰ নং : 280 বয়স : 26 লিঙ্গ : মহিলা	LQW0420372 ফটো উপলব্ধ	209 নাম : সৌমশ্ৰী নাথ স্বামীৰ নাম: শুক্ৰে নাথ ঘৰ নং : 280 বয়স : 25 লিঙ্গ : মহিলা	LQW0497453 ফটো উপলব্ধ	210 নাম : ৰাহুল বড়ো পিতাৰ নাম: তৰুন বড়ো ঘৰ নং : ২৮১ বয়স : 26 লিঙ্গ : পুৰুষ	LQW0266684 ফটো উপলব্ধ



211 নাম : উষা নাথ স্বামীৰ নাম : ধীৰেন ঘৰ নং : ১৮২ বয়স : 65 লিঙ্গ : মহিলা	LQW4036300 ফটো উপলব্ধ	212 নাম : সমিন নাথ পিতাৰ নাম : ধীৰেন ঘৰ নং : ১৮২ বয়স : 44 লিঙ্গ : পুৰুষ	LQW4036311 ফটো উপলব্ধ	213 নাম : মিৰা নাথ স্বামীৰ নাম : সমিন নাথ ঘৰ নং : ১৮২ বয়স : 38 লিঙ্গ : মহিলা	LQW4036322 ফটো উপলব্ধ
214 নাম : পূজা নাথ পিতাৰ নাম : সমিন নাথ ঘৰ নং : 282 বয়স : 23 লিঙ্গ : মহিলা	LQW1164961 ফটো উপলব্ধ	215 নাম : ৰিন্ট নাথ পিতাৰ নাম : সমিন ঘৰ নং : 282 বয়স : 20 লিঙ্গ : পুৰুষ	XHA0067777 ফটো উপলব্ধ	216 নাম : জজী বড়ো স্বামীৰ নাম : ধনলা বড়ো ঘৰ নং : ২৮৩ বয়স : 63 লিঙ্গ : মহিলা	LQW4036344 ফটো উপলব্ধ
217 নাম : কান্দ্রা বড়ো পিতাৰ নাম : ধনলা ঘৰ নং : ২৮৩ বয়স : 40 লিঙ্গ : পুৰুষ	LQW4036355 ফটো উপলব্ধ	218 নাম : জেৱা বড়ো পিতাৰ নাম : ধনলা বড়ো ঘৰ নং : ২৮৩ বয়স : 38 লিঙ্গ : পুৰুষ	LQW4036377 ফটো উপলব্ধ	219 নাম : মংলী বড়ো স্বামীৰ নাম : কান্দ্রা বড়ো ঘৰ নং : ২৮৩ বয়স : 38 লিঙ্গ : মহিলা	LQW4036366 ফটো উপলব্ধ
220 নাম : বিষ্টি বড়ো পিতাৰ নাম : ধনলা বড়ো ঘৰ নং : ২৮৩ বয়স : 36 লিঙ্গ : পুৰুষ	LQW0124743 ফটো উপলব্ধ	221 নাম : ৰাজু বড়ো পিতাৰ নাম : ধনলা বড়ো ঘৰ নং : ২৮৩ বয়স : 36 লিঙ্গ : পুৰুষ	LQW4036388 ফটো উপলব্ধ	S 222 নাম : দীপিকা বড়ো স্বামীৰ নাম : ৰাজু বড়ো ঘৰ নং : ২৮৩ বয়স : 34 লিঙ্গ : মহিলা	LQW0355420 ফটো উপলব্ধ
223 নাম : কমলী বড়ো পিতাৰ নাম : কান্দ্রা বড়ো ঘৰ নং : 283 বয়স : 22 লিঙ্গ : মহিলা	XHA0137778 ফটো উপলব্ধ	224 নাম : নমলী বড়ো পিতাৰ নাম : কান্দ্রা বড়ো ঘৰ নং : 283 বয়স : 20 লিঙ্গ : মহিলা	XHA0137836 ফটো উপলব্ধ	225 নাম : নিৰ বড়ো স্বামীৰ নাম : ধৰনী বড়ো ঘৰ নং : ২৮৪ বয়স : 83 লিঙ্গ : মহিলা	LQW4036402 ফটো উপলব্ধ
S 226 নাম : ধৰনী বড়ো পিতাৰ নাম : বিষ্টি ঘৰ নং : ২৮৪ বয়স : 78 লিঙ্গ : পুৰুষ	LQW4036399 ফটো উপলব্ধ	227 নাম : কাতিৰাম বড়ো পিতাৰ নাম : ধৰনী ৰাম বড়ো ঘৰ নং : ২৮৪ বয়স : 53 লিঙ্গ : পুৰুষ	LQW4036413 ফটো উপলব্ধ	228 নাম : অনিমা বড়ো স্বামীৰ নাম : কাতিৰাম ঘৰ নং : ২৮৪ বয়স : 48 লিঙ্গ : মহিলা	LQW4036424 ফটো উপলব্ধ
229 নাম : বলেন বড়ো পিতাৰ নাম : ধৰনী ঘৰ নং : ২৮৪ বয়স : 40 লিঙ্গ : পুৰুষ	LQW4036435 ফটো উপলব্ধ	230 নাম : সীমলা বড়ো পিতাৰ নাম : ধৰনী ঘৰ নং : ২৮৪ বয়স : 38 লিঙ্গ : পুৰুষ	LQW4036446 ফটো উপলব্ধ	231 নাম : অনিমা বড়ো স্বামীৰ নাম : বলেন বড়ো ঘৰ নং : ২৮৪ বয়স : 37 লিঙ্গ : মহিলা	LQW4042391 ফটো উপলব্ধ
232 নাম : বিবিতা বসুমতাৰী স্বামীৰ নাম : নমলী বড়ো ঘৰ নং : ২৮৪ বয়স : 36 লিঙ্গ : মহিলা	LQW4042415 ফটো উপলব্ধ	233 নাম : অৰ্পনা বড়ো স্বামীৰ নাম : সীমলা বড়ো ঘৰ নং : ২৮৪ বয়স : 35 লিঙ্গ : মহিলা	LQW4042404 ফটো উপলব্ধ	234 নাম : নমলা বড়ো পিতাৰ নাম : ধৰনী বড়ো ঘৰ নং : ২৮৪ বয়স : 35 লিঙ্গ : পুৰুষ	LQW0275958 ফটো উপলব্ধ
235 নাম : বিজয় বড়ো পিতাৰ নাম : কাতিৰাম বড়ো ঘৰ নং : ২৮৪ বয়স : 28 লিঙ্গ : পুৰুষ	LQW0069336 ফটো উপলব্ধ	236 নাম : ৰংজুলি বসুমতাৰী স্বামীৰ নাম : বিজয় বড়ো ঘৰ নং : ২৮৪ বয়স : 26 লিঙ্গ : মহিলা	LQW0276063 ফটো উপলব্ধ	237 নাম : নেওলা বড়ো পিতাৰ নাম : ভাদৰ ঘৰ নং : ২৮৫ বয়স : 88 লিঙ্গ : পুৰুষ	LQW4036468 ফটো উপলব্ধ
S 238 নাম : হাইল বড়ো স্বামীৰ নাম : নেওলা ঘৰ নং : ২৮৫ বয়স : 85 লিঙ্গ : মহিলা	LQW4036479 ফটো উপলব্ধ	239 নাম : নীলা বড়ো স্বামীৰ নাম : বিৰত ঘৰ নং : ২৮৫ বয়স : 52 লিঙ্গ : মহিলা	LQW4036491 ফটো উপলব্ধ	240 নাম : দিনেশ বড়ো পিতাৰ নাম : নেওলা বড়ো ঘৰ নং : ২৮৫ বয়স : 43 লিঙ্গ : পুৰুষ	LQW4036515 ফটো উপলব্ধ



241 নাম : বৰ্জনী বড়ো পিতাৰ নাম: নেওলা বড়ো ঘৰ নং : ২৮৫ বয়স : 40 লিঙ্গ : পুৰুষ	LQW4036504 ফটো উপলব্ধ	242 নাম : বিৰত বড়ো পিতাৰ নাম: নেওলা ঘৰ নং : ২৮৫ বয়স : 40 লিঙ্গ : পুৰুষ	LQW4036480 ফটো উপলব্ধ	243 নাম : মৰমী বড়ো স্বামীৰ নাম: দিনেশ বড়ো ঘৰ নং : ২৮৫ বয়স : 38 লিঙ্গ : মহিলা	LQW4036526 ফটো উপলব্ধ
244 নাম : আছা বড়ো স্বামীৰ নাম: বৰ্জনী বড়ো ঘৰ নং : ২৮৫ বয়স : 34 লিঙ্গ : মহিলা	LQW0069385 ফটো উপলব্ধ	245 নাম : ধঞ্জিত নাৰ্জাৰী পিতাৰ নাম: ৰবি নাৰ্জাৰী ঘৰ নং : ২৮৫ বয়স : 26 লিঙ্গ : পুৰুষ	LQW0310375 ফটো উপলব্ধ	246 নাম : ৰাবি নাৰ্জাৰী পিতাৰ নাম: ছবিত ঘৰ নং : ২৮৫ বয়স : 58 লিঙ্গ : পুৰুষ	LQW4036537 ফটো উপলব্ধ
247 নাম : ৰেনু নাৰ্জাৰী স্বামীৰ নাম: ৰবি ঘৰ নং : ২৮৫ বয়স : 53 লিঙ্গ : মহিলা	LQW4036548 ফটো উপলব্ধ	248 নাম : মুনু নাৰ্জাৰী পিতাৰ নাম: ৰবি ঘৰ নং : ২৮৫ বয়স : 36 লিঙ্গ : পুৰুষ	LQW4036559 ফটো উপলব্ধ	249 নাম : ভৱানী নাৰ্জাৰী স্বামীৰ নাম: মুনু নাৰ্জাৰী ঘৰ নং : ২৮৫ বয়স : 31 লিঙ্গ : মহিলা	LQW1915000 ফটো উপলব্ধ
250 নাম : খংলী বড়ো স্বামীৰ নাম: কৃষ্ণ ঘৰ নং : ২৮৭ বয়স : 83 লিঙ্গ : মহিলা	LQW4036560 ফটো উপলব্ধ	251 নাম : কমলেশ্বৰ বড়ো পিতাৰ নাম: কৃষ্ণ ঘৰ নং : ২৮৭ বয়স : 48 লিঙ্গ : পুৰুষ	LQW4036571 ফটো উপলব্ধ	252 নাম : যমুনা বড়ো স্বামীৰ নাম: কমলেশ্বৰ ঘৰ নং : ২৮৭ বয়স : 46 লিঙ্গ : মহিলা	LQW4036582 ফটো উপলব্ধ
253 নাম : প্ৰমিলা বড়ো স্বামীৰ নাম: সত্য ঘৰ নং : ২৮৮ বয়স : 61 লিঙ্গ : মহিলা	LQW4036606 ফটো উপলব্ধ	254 নাম : সত্য বড়ো পিতাৰ নাম: কৃষ্ণ ঘৰ নং : ২৮৮ বয়স : 55 লিঙ্গ : পুৰুষ	LQW4036593 ফটো উপলব্ধ	255 নাম : ৰজনী বড়ো পিতাৰ নাম: ৰমেশ বড়ো ঘৰ নং : 288 বয়স : 41 লিঙ্গ : পুৰুষ	LQW1170836 ফটো উপলব্ধ
256 নাম : অৰ্জুন বড়ো পিতাৰ নাম: সত্য বড়ো ঘৰ নং : ২৮৮ বয়স : 32 লিঙ্গ : পুৰুষ	LQW0353060 ফটো উপলব্ধ	257 নাম : অনজনা বড়ো স্বামীৰ নাম: ৰজনী বড়ো ঘৰ নং : 288 বয়স : 32 লিঙ্গ : মহিলা	LQW1142793 ফটো উপলব্ধ	258 নাম : ললিতা বড়ো পিতাৰ নাম: অৰ্জুন বড়ো ঘৰ নং : ২৮৮ বয়স : 30 লিঙ্গ : মহিলা	LQW0186585 ফটো উপলব্ধ
259 নাম : মনেশ্বৰ বড়ো পিতাৰ নাম: সত্য বড়ো ঘৰ নং : ২৮৮ বয়স : 28 লিঙ্গ : পুৰুষ	LQW0353011 ফটো উপলব্ধ	260 নাম : গিতা বড়ো স্বামীৰ নাম: মনেশ্বৰ বড়ো ঘৰ নং : 288 বয়স : 26 লিঙ্গ : মহিলা	LQW1170828 ফটো উপলব্ধ	S 261 নাম : ৰূপালি বড়ো পিতাৰ নাম: ৰত্নেশ্বৰ বড়ো ঘৰ নং : 288 বয়স : 24 লিঙ্গ : মহিলা	LQW1142876 ফটো উপলব্ধ
262 নাম : নবজিৎ বড়ো পিতাৰ নাম: ৰত্নেশ্বৰ বড়ো ঘৰ নং : 288 বয়স : 21 লিঙ্গ : পুৰুষ	XHA0031559 ফটো উপলব্ধ	263 নাম : জেংগাও বড়ো স্বামীৰ নাম: ৰত্নেশ্বৰ বড়ো ঘৰ নং : ২৮৯ বয়স : 53 লিঙ্গ : মহিলা	LQW4036628 ফটো উপলব্ধ	264 নাম : চম্পা বড়ো মাতৃৰ নাম: জেংগাও বড়ো ঘৰ নং : ২৮৯ বয়স : 40 লিঙ্গ : মহিলা	LQW4042426 ফটো উপলব্ধ
265 নাম : সনজিব বড়ো মাতৃৰ নাম: চম্পা বড়ো ঘৰ নং : ২৮৯ বয়স : 26 লিঙ্গ : পুৰুষ	LQW0276006 ফটো উপলব্ধ	266 নাম : সৌদৌমত্ৰী বড়ো স্বামীৰ নাম: সঞ্জীব বড়ো ঘৰ নং : 289 বয়স : 23 লিঙ্গ : মহিলা	XHA0135939 ফটো উপলব্ধ	267 নাম : নবীন বড়ো পিতাৰ নাম: সোনা ৰাম বড়ো ঘৰ নং : ২৯০ বয়স : 48 লিঙ্গ : পুৰুষ	LQW4036651 ফটো উপলব্ধ
268 নাম : দুৰ্গেশ্বৰী বড়ো স্বামীৰ নাম: নবীন বড়ো ঘৰ নং : ২৯০ বয়স : 38 লিঙ্গ : মহিলা	LQW4036673 ফটো উপলব্ধ	269 নাম : প্ৰণিতা বড়ো পিতাৰ নাম: নবীন বড়ো ঘৰ নং : 290 বয়স : 22 লিঙ্গ : মহিলা	LQW1473271 ফটো উপলব্ধ	270 নাম : ফেৰকী বড়ো স্বামীৰ নাম: আমাছিয়া ঘৰ নং : ২৯১ বয়স : 73 লিঙ্গ : মহিলা	LQW4036695 ফটো উপলব্ধ



271	LQW4036708	ফটো উপলব্ধ	272	LQW4036719	ফটো উপলব্ধ	273	LQW0070839	ফটো উপলব্ধ
নাম : শাদিপ বড়ো পিতাৰ নাম: আমাছিয়া ঘৰ নং : ২৯১ বয়স : 50 লিঙ্গ : পুৰুষ			নাম : প্ৰমিলা বড়ো স্বামীৰ নাম: ছাৰিত ঘৰ নং : ২৯১ বয়স : 48 লিঙ্গ : মহিলা			নাম : দীপক বড়ো পিতাৰ নাম: ছাৰিত বড়ো ঘৰ নং : ২৯১ বয়স : 28 লিঙ্গ : পুৰুষ		
274	LQW0275263	ফটো উপলব্ধ	275	LQW0340380	ফটো উপলব্ধ	276	LQW4036720	ফটো উপলব্ধ
নাম : সুছিলা বড়ো স্বামীৰ নাম: দিপক বড়ো ঘৰ নং : ২৯১ বয়স : 25 লিঙ্গ : মহিলা			নাম : ৰূপক বড়ো পিতাৰ নাম: ছাৰিত বড়ো ঘৰ নং : ২৯১ বয়স : 25 লিঙ্গ : পুৰুষ			নাম : প্ৰদীপ বড়ো পিতাৰ নাম: অমসিআ বড়ো ঘৰ নং : ২৯১ক বয়স : 50 লিঙ্গ : পুৰুষ		
277	LQW4036731	ফটো উপলব্ধ	S 278	LQW4036797	ফটো উপলব্ধ	279	LQW1914994	ফটো উপলব্ধ
নাম : উৰ্মিলা বড়ো স্বামীৰ নাম: প্ৰদীপ বড়ো ঘৰ নং : ২৯১ক বয়স : 43 লিঙ্গ : মহিলা			নাম : অৰণ বড়ো পিতাৰ নাম: সম্মান ঘৰ নং : ২৯৫ বয়স : 59 লিঙ্গ : পুৰুষ			নাম : জোনাকী বড়ো স্বামীৰ নাম: অৰুন বড়ো ঘৰ নং : ২৯৫ বয়স : 42 লিঙ্গ : মহিলা		
280	LQW0352484	ফটো উপলব্ধ	281	LQW0071886	ফটো উপলব্ধ	282	LQW1462456	ফটো উপলব্ধ
নাম : বাবুল বড়ো পিতাৰ নাম: অৰুন বড়ো ঘৰ নং : ২৯৫ বয়স : 36 লিঙ্গ : মহিলা			নাম : লেবেন বড়ো পিতাৰ নাম: অৰুন বড়ো ঘৰ নং : ২৯৫ বয়স : 31 লিঙ্গ : পুৰুষ			নাম : জিত ৰাভা পিতাৰ নাম: অৰুন বড়ো ঘৰ নং : 295 বয়স : 26 লিঙ্গ : পুৰুষ		
283	LQW4036811	ফটো উপলব্ধ	284	LQW4036822	ফটো উপলব্ধ	285	LQW0072116	ফটো উপলব্ধ
নাম : মনু বড়ো স্বামীৰ নাম: ছাৰিত ঘৰ নং : ২৯৬ বয়স : 71 লিঙ্গ : মহিলা			নাম : ৰাজেন বড়ো পিতাৰ নাম: ছাৰিত ঘৰ নং : ২৯৬ বয়স : 49 লিঙ্গ : পুৰুষ			নাম : ধৰনী ব্ৰহ্ম পিতাৰ নাম: মহেন্দ্ৰ ব্ৰহ্ম ঘৰ নং : ২৯৬ বয়স : 29 লিঙ্গ : পুৰুষ		
286	LQW0426072	ফটো উপলব্ধ	287	LQW4036888	ফটো উপলব্ধ	288	LQW4036877	ফটো উপলব্ধ
নাম : মেনকা ব্ৰহ্ম পিতাৰ নাম: মহেন্দ্ৰ ব্ৰহ্ম ঘৰ নং : 296 বয়স : 24 লিঙ্গ : মহিলা			নাম : ভাৰতী ব্ৰহ্ম স্বামীৰ নাম: মহেন্দ্ৰ ঘৰ নং : ২৯৬ক বয়স : 84 লিঙ্গ : মহিলা			নাম : মহেন্দ্ৰ ব্ৰহ্ম পিতাৰ নাম: বালা ঘৰ নং : ২৯৬ক বয়স : 50 লিঙ্গ : পুৰুষ		
289	LQW4036935	ফটো উপলব্ধ	290	LQW4036913	ফটো উপলব্ধ	291	LQW4036902	ফটো উপলব্ধ
নাম : অজয় বড়ো পিতাৰ নাম: বানেশ্বৰ ঘৰ নং : ২৯৭ বয়স : 58 লিঙ্গ : পুৰুষ			নাম : হৰেশ বড়ো পিতাৰ নাম: বানেশ্বৰ ঘৰ নং : ২৯৭ বয়স : 53 লিঙ্গ : পুৰুষ			নাম : নিৰলা বড়ো স্বামীৰ নাম: ভূপেন ঘৰ নং : ২৯৭ বয়স : 48 লিঙ্গ : মহিলা		
292	LQW4036924	ফটো উপলব্ধ	S 293	LQW0310326	ফটো উপলব্ধ	294	LQW4036946	ফটো উপলব্ধ
নাম : কান্দী বড়ো স্বামীৰ নাম: হৰেশ বড়ো ঘৰ নং : ২৯৭ বয়স : 43 লিঙ্গ : মহিলা			নাম : মৌসমী বড়ো পিতাৰ নাম: ভূপেন বড়ো ঘৰ নং : ২৯৭ বয়স : 26 লিঙ্গ : মহিলা			নাম : প্ৰতিভা বড়ো স্বামীৰ নাম: অজয় বড়ো ঘৰ নং : ২৯৮ বয়স : 53 লিঙ্গ : মহিলা		
295	LQW4036957	ফটো উপলব্ধ	296	LQW4036968	ফটো উপলব্ধ	297	LQW4036979	ফটো উপলব্ধ
নাম : ধনা বড়ো পিতাৰ নাম: ভৈদো ঘৰ নং : ২৯৯ বয়স : 63 লিঙ্গ : পুৰুষ			নাম : নমলী বড়ো স্বামীৰ নাম: ধনা ঘৰ নং : ২৯৯ বয়স : 61 লিঙ্গ : মহিলা			নাম : সঞ্জীৱ বড়ো পিতাৰ নাম: ধনা ঘৰ নং : ২৯৯ বয়স : 45 লিঙ্গ : পুৰুষ		
298	LQW4036991	ফটো উপলব্ধ	299	LQW0436741	ফটো উপলব্ধ	300	LQW4042437	ফটো উপলব্ধ
নাম : অজিত বড়ো পিতাৰ নাম: ধনা ঘৰ নং : ২৯৯ বয়স : 36 লিঙ্গ : পুৰুষ			নাম : মিৰা বড়ো স্বামীৰ নাম: অজিত বড়ো ঘৰ নং : 299 বয়স : 36 লিঙ্গ : মহিলা			নাম : প্ৰতিমা বড়ো স্বামীৰ নাম: সঞ্জীৱ বড়ো ঘৰ নং : ২৯৯ বয়স : 35 লিঙ্গ : মহিলা		



<p>S 301</p> <p>নাম : অনজালী বড়ো স্বামীৰ নাম: বিপিন বড়ো ঘৰ নং : 300 বয়স : 57 লিঙ্গ : মহিলা</p> <p>ফটো উপলব্ধ</p>	LQW0276832	<p>302</p> <p>নাম : বীৰবাল বড়ো পিতাৰ নাম: বিপিন বড়ো ঘৰ নং : 300 বয়স : 36 লিঙ্গ : পুৰুষ</p> <p>ফটো উপলব্ধ</p>	LQW0073825	<p>303</p> <p>নাম : মেনকা বড়ো স্বামীৰ নাম: বীৰবাল বড়ো ঘৰ নং : 300 বয়স : 32 লিঙ্গ : মহিলা</p> <p>ফটো উপলব্ধ</p>	LQW0073866
<p>304</p> <p>নাম : ছবিতা বড়ো স্বামীৰ নাম: কনক বড়ো ঘৰ নং : 300 বয়স : 29 লিঙ্গ : মহিলা</p> <p>ফটো উপলব্ধ</p>	LQW0188888	<p>305</p> <p>নাম : পংকজ বড়ো মাতৃৰ নাম: চৰিতা বড়ো ঘৰ নং : 300 বয়স : 28 লিঙ্গ : পুৰুষ</p> <p>ফটো উপলব্ধ</p>	LQW1532316	<p>306</p> <p>নাম : পূজা বড়ো পিতাৰ নাম: কনক বড়ো ঘৰ নং : 300 বয়স : 26 লিঙ্গ : মহিলা</p> <p>ফটো উপলব্ধ</p>	LQW0309542
<p>307</p> <p>নাম : পংকজ বড়ো পিতাৰ নাম: কনক বড়ো ঘৰ নং : 300 বয়স : 25 লিঙ্গ : পুৰুষ</p> <p>ফটো উপলব্ধ</p>	LQW0309450	<p>308</p> <p>নাম : মনত বড়ো পিতাৰ নাম: বিপিন বড়ো ঘৰ নং : 300 বয়স : 25 লিঙ্গ : পুৰুষ</p> <p>ফটো উপলব্ধ</p>	LQW0342964	<p>309</p> <p>নাম : চন্দন নাথ পিতাৰ নাম: পবিত্ৰ ঘৰ নং : 301 বয়স : 63 লিঙ্গ : পুৰুষ</p> <p>ফটো উপলব্ধ</p>	LQW4037052
<p>310</p> <p>নাম : বন্দনা নাথ স্বামীৰ নাম: চন্দন ঘৰ নং : 301 বয়স : 51 লিঙ্গ : মহিলা</p> <p>ফটো উপলব্ধ</p>	LQW4037063	<p>311</p> <p>নাম : ছবিন নাথ পিতাৰ নাম: চন্দন ঘৰ নং : 301 বয়স : 40 লিঙ্গ : পুৰুষ</p> <p>ফটো উপলব্ধ</p>	LQW4037074	<p>312</p> <p>নাম : বানীকান্ত নাথ পিতাৰ নাম: চন্দন ঘৰ নং : 301 বয়স : 36 লিঙ্গ : পুৰুষ</p> <p>ফটো উপলব্ধ</p>	LQW4037085
<p>313</p> <p>নাম : বিপল নাথ পিতাৰ নাম: চন্দন নাথ ঘৰ নং : 301 বয়স : 32 লিঙ্গ : পুৰুষ</p> <p>ফটো উপলব্ধ</p>	LQW0125013	<p>314</p> <p>নাম : অপাৰাজিতা নাথ স্বামীৰ নাম: বানীকান্ত নাথ ঘৰ নং : 301 বয়স : 31 লিঙ্গ : মহিলা</p> <p>ফটো উপলব্ধ</p>	LQW1914983	<p>315</p> <p>নাম : চয়ানিকা নাথ স্বামীৰ নাম: চবীন নাথ ঘৰ নং : 301 বয়স : 28 লিঙ্গ : মহিলা</p> <p>ফটো উপলব্ধ</p>	LQW0433672
<p>316</p> <p>নাম : বিৰেন নাথ পিতাৰ নাম: মেৰো নাথ ঘৰ নং : 302 বয়স : 50 লিঙ্গ : পুৰুষ</p> <p>ফটো উপলব্ধ</p>	LQW4037109	<p>317</p> <p>নাম : প্ৰনীতা নাথ পিতাৰ নাম: বিৰেন নাথ ঘৰ নং : 302 বয়স : 36 লিঙ্গ : পুৰুষ</p> <p>ফটো উপলব্ধ</p>	LQW4037110	<p>318</p> <p>নাম : কৃপা সিন্ধু নাথ পিতাৰ নাম: বিৰেন নাথ ঘৰ নং : 302 বয়স : 20 লিঙ্গ : পুৰুষ</p> <p>ফটো উপলব্ধ</p>	XHA0024885
<p>319</p> <p>নাম : উপেন নাথ পিতাৰ নাম: মেৰো ঘৰ নং : 303 বয়স : 55 লিঙ্গ : পুৰুষ</p> <p>ফটো উপলব্ধ</p>	LQW4037121	<p>320</p> <p>নাম : প্ৰমীলা নাথ স্বামীৰ নাম: উপেন্দ্ৰ ঘৰ নং : 303 বয়স : 51 লিঙ্গ : মহিলা</p> <p>ফটো উপলব্ধ</p>	LQW4037132	<p>321</p> <p>নাম : বিষ্ণু নাথ পিতাৰ নাম: উপেন নাথ ঘৰ নং : 303 বয়স : 31 লিঙ্গ : পুৰুষ</p> <p>ফটো উপলব্ধ</p>	LQW0124941
<p>322</p> <p>নাম : গন নাথ পিতাৰ নাম: উপেন নাথ ঘৰ নং : 303 বয়স : 26 লিঙ্গ : পুৰুষ</p> <p>ফটো উপলব্ধ</p>	LQW0430546	<p>323</p> <p>নাম : প্ৰিয়ান্কা নাথ স্বামীৰ নাম: বিষ্ণু নাথ ঘৰ নং : 303 বয়স : 25 লিঙ্গ : মহিলা</p> <p>ফটো উপলব্ধ</p>	LQW0295303	<p>324</p> <p>নাম : জতিন নাথ পিতাৰ নাম: উপেন নাথ ঘৰ নং : 303 বয়স : 23 লিঙ্গ : পুৰুষ</p> <p>ফটো উপলব্ধ</p>	LQW0519249
<p>325</p> <p>নাম : বিমলা বড়ো স্বামীৰ নাম: চৈতান ঘৰ নং : 308 বয়স : 73 লিঙ্গ : মহিলা</p> <p>ফটো উপলব্ধ</p>	LQW4037154	<p>S 326</p> <p>নাম : শুক্ৰ বড়ো পিতাৰ নাম: চৈতান ঘৰ নং : 308 বয়স : 50 লিঙ্গ : পুৰুষ</p> <p>ফটো উপলব্ধ</p>	LQW4037165	<p>S 327</p> <p>নাম : অন বড়ো পিতাৰ নাম: চৈতান বড়ো ঘৰ নং : 308 বয়স : 29 লিঙ্গ : মহিলা</p> <p>ফটো উপলব্ধ</p>	LQW0074666
<p>328</p> <p>নাম : অমল বড়ো পিতাৰ নাম: চৈতান বড়ো ঘৰ নং : 308 বয়স : 28 লিঙ্গ : পুৰুষ</p> <p>ফটো উপলব্ধ</p>	LQW0074716	<p>329</p> <p>নাম : চমল বড়ো পিতাৰ নাম: সাহিতন বড়ো ঘৰ নং : 308 বয়স : 26 লিঙ্গ : পুৰুষ</p> <p>ফটো উপলব্ধ</p>	LQW0367789	<p>330</p> <p>নাম : তৰনী নাথ পিতাৰ নাম: ঘেটেং ঘৰ নং : 305 বয়স : 53 লিঙ্গ : পুৰুষ</p> <p>ফটো উপলব্ধ</p>	LQW4037198

331 নাম : ৰেণু নাথ স্বামীৰ নাম: তৰনী ঘৰ নং : ৩০৫ বয়স : 48 লিঙ্গ : মহিলা	LQW4037201 ফটো উপলব্ধ	S 332 নাম : গীতা নাথ পিতাৰ নাম: তৰনী নাথ ঘৰ নং : ৩০৫ বয়স : 35 লিঙ্গ : মহিলা	LQW0125062 ফটো উপলব্ধ	S 333 নাম : দিপিকা নাথ পিতাৰ নাম: তৰনী নাথ ঘৰ নং : 305 বয়স : 27 লিঙ্গ : মহিলা	LQW0431304 ফটো উপলব্ধ
334 নাম : উদয় নাথ পিতাৰ নাম: তৰনী নাথ ঘৰ নং : 305 বয়স : 26 লিঙ্গ : পুৰুষ	LQW0431387 ফটো উপলব্ধ	S 335 নাম : ঘনা কান্ত বড়ো পিতাৰ নাম: জয়ৰাম ঘৰ নং : ৩০৬ বয়স : 50 লিঙ্গ : পুৰুষ	LQW4037234 ফটো উপলব্ধ	336 নাম : জ্যোতিষ বড়ো পিতাৰ নাম: জয়ৰাম ঘৰ নং : ৩০৬ বয়স : 48 লিঙ্গ : পুৰুষ	LQW4037256 ফটো উপলব্ধ
337 নাম : ৰবি বড়ো পিতাৰ নাম: জয়ৰাম ঘৰ নং : ৩০৬ বয়স : 45 লিঙ্গ : পুৰুষ	LQW4037267 ফটো উপলব্ধ	338 নাম : ৰিনা বড়ো স্বামীৰ নাম: ঘনকান্ত বড়ো ঘৰ নং : ৩০৬ বয়স : 43 লিঙ্গ : মহিলা	LQW4037245 ফটো উপলব্ধ	339 নাম : আদিক বড়ো স্বামীৰ নাম: ৰবি ঘৰ নং : ৩০৬ বয়স : 40 লিঙ্গ : মহিলা	LQW4037278 ফটো উপলব্ধ
340 নাম : অনিমা বড়ো স্বামীৰ নাম: জ্যোতিষ বড়ো ঘৰ নং : ৩০৬ বয়স : 34 লিঙ্গ : মহিলা	LQW1914972 ফটো উপলব্ধ	341 নাম : পবিতা নাথ স্বামীৰ নাম: জ্যোতিষ নাথ ঘৰ নং : ৩০৬ বয়স : 30 লিঙ্গ : মহিলা	LQW1914961 ফটো উপলব্ধ	342 নাম : জমুনা বড়ো পিতাৰ নাম: ৰবি বড়ো ঘৰ নং : 306 বয়স : 23 লিঙ্গ : মহিলা	LQW1142744 ফটো উপলব্ধ
343 নাম : উত্তৰা নাথ স্বামীৰ নাম: জগত ঘৰ নং : ৩০৬খ বয়স : 71 লিঙ্গ : মহিলা	LQW4037336 ফটো উপলব্ধ	344 নাম : লাভন্য নাথ স্বামীৰ নাম: বৰুণ ঘৰ নং : ৩০৬ক বয়স : 63 লিঙ্গ : মহিলা	LQW4037290 ফটো উপলব্ধ	345 নাম : জ্যোতিষ নাথ পিতাৰ নাম: বৰুণ চন্দ্ৰ নাথ ঘৰ নং : ৩০৬ক বয়স : 41 লিঙ্গ : পুৰুষ	LQW4037303 ফটো উপলব্ধ
346 নাম : ফুলকন নাথ পিতাৰ নাম: জগত নাথ ঘৰ নং : ৩০৬খ বয়স : 40 লিঙ্গ : পুৰুষ	LQW4037369 ফটো উপলব্ধ	347 নাম : উদ্ধৱ নাথ পিতাৰ নাম: বৰুণ নাথ ঘৰ নং : ৩০৬ক বয়স : 38 লিঙ্গ : পুৰুষ	LQW4037314 ফটো উপলব্ধ	348 নাম : গীৰেন্দ্ৰ নাথ পিতাৰ নাম: জগত নাথ ঘৰ নং : ৩০৬খ বয়স : 36 লিঙ্গ : পুৰুষ	LQW4037370 ফটো উপলব্ধ
349 নাম : গিতিমা নাথ স্বামীৰ নাম: উদ্ধৱ নাথ ঘৰ নং : ৩০৬ক বয়স : 35 লিঙ্গ : মহিলা	LQW1914950 ফটো উপলব্ধ	350 নাম : নমিতা নাথ স্বামীৰ নাম: গিৰিন্দ্ৰ নাথ ঘৰ নং : ৩০৬খ বয়স : 31 লিঙ্গ : মহিলা	LQW1914949 ফটো উপলব্ধ	351 নাম : যামিনী বড়ো স্বামীৰ নাম: আচিন ঘৰ নং : ৩১০ বয়স : 69 লিঙ্গ : মহিলা	LQW4037392 ফটো উপলব্ধ
352 নাম : কাতি ৰাম বড়ো পিতাৰ নাম: আচিন ঘৰ নং : ৩১০ বয়স : 40 লিঙ্গ : পুৰুষ	LQW4037405 ফটো উপলব্ধ	353 নাম : বিমলা বড়ো স্বামীৰ নাম: কাতিৰাম বড়ো ঘৰ নং : ৩১০ বয়স : 35 লিঙ্গ : মহিলা	LQW1914938 ফটো উপলব্ধ	354 নাম : লোকী বড়ো পিতাৰ নাম: কাতি ৰাম বড়ো ঘৰ নং : 310 বয়স : 22 লিঙ্গ : পুৰুষ	LQW1473784 ফটো উপলব্ধ
355 নাম : ৰত্নেশ্বৰ বড়ো পিতাৰ নাম: মণিৰাম ঘৰ নং : ৩১২ বয়স : 58 লিঙ্গ : পুৰুষ	LQW4037438 ফটো উপলব্ধ	356 নাম : চম্পা বড়ো স্বামীৰ নাম: ৰত্নেশ্বৰ বড়ো ঘৰ নং : ৩১২ বয়স : 54 লিঙ্গ : মহিলা	LQW4037449 ফটো উপলব্ধ	357 নাম : মিন্টু বড়ো পিতাৰ নাম: মানি ৰাম বড়ো ঘৰ নং : 312 বয়স : 48 লিঙ্গ : পুৰুষ	LQW1494327 ফটো উপলব্ধ
358 নাম : অষ্টম বড়ো পিতাৰ নাম: মণিৰাম ঘৰ নং : ৩১২ বয়স : 42 লিঙ্গ : পুৰুষ	LQW4037483 ফটো উপলব্ধ	359 নাম : পদ্মা বড়ো স্বামীৰ নাম: মিন্টু ঘৰ নং : ৩১২ বয়স : 38 লিঙ্গ : মহিলা	LQW4037494 ফটো উপলব্ধ	360 নাম : হিতেশ্বৰ বড়ো পিতাৰ নাম: মিন্টু ঘৰ নং : 312 বয়স : 21 লিঙ্গ : পুৰুষ	XHA0045880 ফটো উপলব্ধ



361 নাম : সোণাৰাই খাখলাৰী স্বামীৰ নাম: মনোমোহন ঘৰ নং : ৩১৩ বয়স : 73 লিঙ্গ : মহিলা	LQW4037507 ফটো উপলব্ধ	362 নাম : মনোশ খাখলাৰী পিতাৰ নাম: মনমোহন খাখলাৰী ঘৰ নং : ৩১৩ বয়স : 43 লিঙ্গ : পুৰুষ	LQW4037518 ফটো উপলব্ধ	363 নাম : মিনতি খাখলাৰী স্বামীৰ নাম: মনোশ খাখলাৰী ঘৰ নং : ৩১৩ বয়স : 41 লিঙ্গ : মহিলা	LQW4042448 ফটো উপলব্ধ
364 নাম : বিনয় খাখলাৰী পিতাৰ নাম: মনোমোহন ঘৰ নং : ৩১৩ বয়স : 38 লিঙ্গ : পুৰুষ	LQW4037529 ফটো উপলব্ধ	365 নাম : ৰমিলা খাখলাৰী স্বামীৰ নাম: বিনয় খাখলাৰী ঘৰ নং : ৩১৩ বয়স : 36 লিঙ্গ : মহিলা	LQW4037530 ফটো উপলব্ধ	366 নাম : আকাশ খাখলাৰী পিতাৰ নাম: বিনয় ঘৰ নং : 313 বয়স : 20 লিঙ্গ : পুৰুষ	XHA0045864 ফটো উপলব্ধ
367 নাম : বাসন্তী নাথ স্বামীৰ নাম: হৰি ঘৰ নং : ৩১৪ বয়স : 68 লিঙ্গ : মহিলা	LQW4037552 ফটো উপলব্ধ	368 নাম : দীনেশ নাথ পিতাৰ নাম: হৰি নাথ ঘৰ নং : ৩১৪ বয়স : 38 লিঙ্গ : পুৰুষ	LQW4037585 ফটো উপলব্ধ	369 নাম : পখিলা নাথ স্বামীৰ নাম: দীনেশ নাথ ঘৰ নং : ৩১৪ বয়স : 36 লিঙ্গ : মহিলা	LQW1914927 ফটো উপলব্ধ
370 নাম : সন্ধি দাস পিতাৰ নাম: লোহিত দাস ঘৰ নং : ৩১৫ বয়স : 59 লিঙ্গ : পুৰুষ	LQW4037596 ফটো উপলব্ধ	371 নাম : দৈবকী দাস স্বামীৰ নাম: সন্ধি দাস ঘৰ নং : ৩১৫ বয়স : 52 লিঙ্গ : মহিলা	LQW4037609 ফটো উপলব্ধ	S 372 নাম : চম্পা দাস পিতাৰ নাম: সন্ধি দাস ঘৰ নং : ৩১৫ বয়স : 34 লিঙ্গ : মহিলা	LQW4037610 ফটো উপলব্ধ
373 নাম : নগেন দাস মাতৃৰ নাম: সন্ধি দাস দাস ঘৰ নং : ৩১৫ বয়স : 31 লিঙ্গ : পুৰুষ	LQW0078048 ফটো উপলব্ধ	374 নাম : মাইন দাস স্বামীৰ নাম: নগেন দাস ঘৰ নং : 315 বয়স : 24 লিঙ্গ : মহিলা	LQW2002046 ফটো উপলব্ধ	375 নাম : গোপীলাল চৌহান পিতাৰ নাম: কৰ্ণ ঘৰ নং : ৩১৬ বয়স : 56 লিঙ্গ : পুৰুষ	LQW4037632 ফটো উপলব্ধ
376 নাম : পবিত্ৰ দেৱী স্বামীৰ নাম: গোপীলাল চৌহান ঘৰ নং : ৩১৬ বয়স : 44 লিঙ্গ : মহিলা	LQW4037676 ফটো উপলব্ধ	377 নাম : শংকৰ চৌহান ছেত্ৰী পিতাৰ নাম: কৰ্ণ ঘৰ নং : ৩১৬ বয়স : 41 লিঙ্গ : পুৰুষ	LQW4037665 ফটো উপলব্ধ	378 নাম : দুৰ্গা দেৱী স্বামীৰ নাম: শংকৰ চৌহান ছেত্ৰী ঘৰ নং : ৩১৬ বয়স : 35 লিঙ্গ : মহিলা	LQW0078139 ফটো উপলব্ধ
379 নাম : ভৰত চৌহান পিতাৰ নাম: গোপীলাল চৌহান ঘৰ নং : 316 বয়স : 24 লিঙ্গ : পুৰুষ	LQW0503797 ফটো উপলব্ধ	S 380 নাম : বীনামায়া পোখ্ৰেলে স্বামীৰ নাম: ভীম ঘৰ নং : ৩১৭ বয়স : 78 লিঙ্গ : মহিলা	LQW4037698 ফটো উপলব্ধ	381 নাম : প্ৰসাদ পোখ্ৰেলে পিতাৰ নাম: ভীম ঘৰ নং : ৩১৭ বয়স : 53 লিঙ্গ : পুৰুষ	LQW4037701 ফটো উপলব্ধ
382 নাম : শ্ৰীকৃষ্ণ বাহাদুৰ পোখ্ৰেলে পিতাৰ নাম: ভীম ঘৰ নং : ৩১৭ বয়স : 46 লিঙ্গ : পুৰুষ	LQW4037712 ফটো উপলব্ধ	383 নাম : লোক বাহাদুৰ চেত্ৰী পিতাৰ নাম: ভীম বাহাদুৰ চেত্ৰী ঘৰ নং : ৩১৭ বয়স : 43 লিঙ্গ : পুৰুষ	LQW4037723 ফটো উপলব্ধ	384 নাম : শাম কুমাৰী পোখ্ৰেল স্বামীৰ নাম: প্ৰচাদ পোখ্ৰেল ঘৰ নং : ৩১৭ বয়স : 41 লিঙ্গ : মহিলা	LQW4042459 ফটো উপলব্ধ
385 নাম : ৰেখা ছেত্ৰী পিতাৰ নাম: গোপীলাল চৌহান ঘৰ নং : 317 বয়স : 23 লিঙ্গ : মহিলা	LQW2019305 ফটো উপলব্ধ	386 নাম : যুবৰাজ পোখ্ৰেলে পিতাৰ নাম: প্ৰসাদ পোখ্ৰেলে ঘৰ নং : 317 বয়স : 20 লিঙ্গ : পুৰুষ	XHA0151621 ফটো উপলব্ধ	387 নাম : এম কুমাৰ ছেত্ৰী পিতাৰ নাম: গঙ্গা ঘৰ নং : ৩১৮ বয়স : 60 লিঙ্গ : পুৰুষ	LQW4037745 ফটো উপলব্ধ
388 নাম : সীতা দেৱী স্বামীৰ নাম: এমু ঘৰ নং : ৩১৮ বয়স : 58 লিঙ্গ : মহিলা	LQW4037756 ফটো উপলব্ধ	389 নাম : পিংকী দেৱী পিতাৰ নাম: কৰ্ণ বাহাদুৰ ছেত্ৰী ঘৰ নং : ৩১৮ বয়স : 26 লিঙ্গ : মহিলা	LQW0344978 ফটো উপলব্ধ	390 নাম : অৰ্জুন চেত্ৰী পিতাৰ নাম: কৰ্ণ বাহাদুৰ চেত্ৰী ঘৰ নং : 318 বয়স : 23 লিঙ্গ : পুৰুষ	LQW0503789 ফটো উপলব্ধ



391 নাম : লীলা দেৱী পিতাৰ নাম: কৰ্ণ বাহাদুৰ ছেত্ৰী ঘৰ নং : 318 বয়স : 20 লিঙ্গ : মহিলা	XHA0135004 ফটো উপলব্ধ	392 নাম : কৰ্ণ বাহাদুৰ ছেত্ৰী পিতাৰ নাম: গৰ্গৰাঃ ঘৰ নং : 318ক বয়স : 58 লিঙ্গ : পুৰুষ	LQW4037790 ফটো উপলব্ধ	393 নাম : পবিত্ৰা দেৱী স্বামীৰ নাম: কৰ্ণ ঘৰ নং : 318ক বয়স : 53 লিঙ্গ : মহিলা	LQW4037803 ফটো উপলব্ধ
394 নাম : দুৰ্গা মায়ী বৰাল স্বামীৰ নাম: হিকমত ঘৰ নং : 31৯ বয়স : 73 লিঙ্গ : মহিলা	LQW4037825 ফটো উপলব্ধ	395 নাম : প্ৰেম বাহাদুৰ বৰাল পিতাৰ নাম: হিকমত ঘৰ নং : 31৯ বয়স : 48 লিঙ্গ : মহিলা	LQW4037836 ফটো উপলব্ধ	S 396 নাম : ৰোহিত দেৱী পিতাৰ নাম: হিকমত ঘৰ নং : 31৯ বয়স : 45 লিঙ্গ : মহিলা	LQW4037847 ফটো উপলব্ধ
397 নাম : শিৱ ছেত্ৰী পিতাৰ নাম: হিকমতবাহাদুৰ ঘৰ নং : 31৯ বয়স : 42 লিঙ্গ : পুৰুষ	LQW4037858 ফটো উপলব্ধ	398 নাম : ৰাধিকা দেৱী স্বামীৰ নাম: শিৱ বাহাদুৰ বৰাল ঘৰ নং : 31৯ বয়স : 38 লিঙ্গ : মহিলা	LQW4042595 ফটো উপলব্ধ	399 নাম : দিপক চেত্ৰী পিতাৰ নাম: হিকমত চেত্ৰী ঘৰ নং : 31৯ বয়স : 33 লিঙ্গ : পুৰুষ	LQW4037870 ফটো উপলব্ধ
400 নাম : ভুবন সিং বিষ্ণু ছেত্ৰী পিতাৰ নাম: খৰ্গ বাহাদুৰ ঘৰ নং : 321 বয়স : 71 লিঙ্গ : পুৰুষ	LQW4037892 ফটো উপলব্ধ	401 নাম : সৰস্বতী দেৱী স্বামীৰ নাম: ভুবন সিং ঘৰ নং : 321 বয়স : 68 লিঙ্গ : মহিলা	LQW4037905 ফটো উপলব্ধ	402 নাম : মোহন বাহাদুৰ চেত্ৰী পিতাৰ নাম: ভুবন ঘৰ নং : 321 বয়স : 45 লিঙ্গ : পুৰুষ	LQW4037916 ফটো উপলব্ধ
403 নাম : কমল বাহাদুৰ ছেত্ৰী পিতাৰ নাম: ভুবন সিং ঘৰ নং : 321 বয়স : 43 লিঙ্গ : পুৰুষ	LQW4037927 ফটো উপলব্ধ	404 নাম : লোক বাহাদুৰ বিষ্ণা পিতাৰ নাম: ভুবন সিং ছেত্ৰী ঘৰ নং : 321 বয়স : 42 লিঙ্গ : পুৰুষ	LQW4037949 ফটো উপলব্ধ	405 নাম : নৰ্মদা দেৱী স্বামীৰ নাম: মোহন বাহাদুৰ ছেত্ৰী ঘৰ নং : 321 বয়স : 40 লিঙ্গ : মহিলা	LQW4037938 ফটো উপলব্ধ
406 নাম : ছেৰ বাহাদুৰ ছেত্ৰী পিতাৰ নাম: ভুবন সিং ছেত্ৰী ঘৰ নং : 321 বয়স : 36 লিঙ্গ : পুৰুষ	LQW4037950 ফটো উপলব্ধ	407 নাম : তাৰা দৈৱী স্বামীৰ নাম: কমলবাহাদুৰ ছেত্ৰী ঘৰ নং : 321 বয়স : 36 লিঙ্গ : মহিলা	LQW0079285 ফটো উপলব্ধ	408 নাম : মানোময়া বিষ্ণু স্বামীৰ নাম: লোক বাহাদুৰ বিচটা ঘৰ নং : 321 বয়স : 32 লিঙ্গ : মহিলা	LQW0268979 ফটো উপলব্ধ
409 নাম : নেত্ৰ বাহাদুৰ ছেত্ৰী পিতাৰ নাম: গোবিন্দ বাহাদুৰ ছেত্ৰী ঘৰ নং : 321 বয়স : 22 লিঙ্গ : পুৰুষ	LQW2006146 ফটো উপলব্ধ	410 নাম : গোবিন্দ বাহাদুৰ ছেত্ৰী পিতাৰ নাম: খৰ্গ ঘৰ নং : 321ক বয়স : 55 লিঙ্গ : পুৰুষ	LQW4037961 ফটো উপলব্ধ	411 নাম : তিকামায়া ছেত্ৰী স্বামীৰ নাম: গোবিন্দ বাহাদুৰ ছেত্ৰী ঘৰ নং : 321ক বয়স : 45 লিঙ্গ : মহিলা	LQW4037972 ফটো উপলব্ধ
412 নাম : পবিত্ৰা দেৱী স্বামীৰ নাম: মন বাহাদুৰ ঘৰ নং : 323 বয়স : 63 লিঙ্গ : মহিলা	LQW4037994 ফটো উপলব্ধ	413 নাম : ভৰত কুমাৰ ছেত্ৰী পিতাৰ নাম: মন বাহাদুৰ ছেত্ৰী ঘৰ নং : 323 বয়স : 48 লিঙ্গ : পুৰুষ	LQW4038000 ফটো উপলব্ধ	414 নাম : ভীম বাহাদুৰ ছেত্ৰী পিতাৰ নাম: মন বাহাদুৰ ঘৰ নং : 323 বয়স : 43 লিঙ্গ : পুৰুষ	LQW4038011 ফটো উপলব্ধ
415 নাম : ভাৰতী দেৱী স্বামীৰ নাম: ভৰত কুমাৰ ছেত্ৰী ঘৰ নং : 323 বয়স : 35 লিঙ্গ : মহিলা	LQW0079566 ফটো উপলব্ধ	416 নাম : ৰাজু ছেত্ৰী পিতাৰ নাম: মন বাহাদুৰ ছেত্ৰী ঘৰ নং : 323 বয়স : 32 লিঙ্গ : পুৰুষ	LQW0124784 ফটো উপলব্ধ	417 নাম : তিলক বাহাদুৰ ছেত্ৰী পিতাৰ নাম: মনবাহাদুৰ ঘৰ নং : 323ক বয়স : 51 লিঙ্গ : পুৰুষ	LQW4038033 ফটো উপলব্ধ
418 নাম : ধৰ্মশীলা চেত্ৰী স্বামীৰ নাম: তিলোক বাহাদুৰ ছেত্ৰী ঘৰ নং : 323ক বয়স : 48 লিঙ্গ : মহিলা	LQW4038044 ফটো উপলব্ধ	419 নাম : তেজ বাহাদুৰ থাপা ছেত্ৰী পিতাৰ নাম: প্ৰেম বাহাদুৰ ঘৰ নং : 328 বয়স : 63 লিঙ্গ : পুৰুষ	LQW4038055 ফটো উপলব্ধ	420 নাম : জানুকা দেৱী স্বামীৰ নাম: তেজ বাহাদুৰ থাপা ছেত্ৰী ঘৰ নং : 328 বয়স : 58 লিঙ্গ : মহিলা	LQW4038066 ফটো উপলব্ধ

421 নাম : কৃষ্ণা বাহাদুৰ চেত্ৰী পিতাৰ নাম: তেজী বাহাদুৰ চেত্ৰী ঘৰ নং : ৩২৪ বয়স : 37 লিঙ্গ : পুৰুষ	LQW4038102 ফটো উপলব্ধ	422 নাম : হৰিমায়া দেৱী স্বামীৰ নাম: তুলসী ঘৰ নং : ৩২৫ বয়স : 73 লিঙ্গ : মহিলা	LQW4038113 ফটো উপলব্ধ	S 423 নাম : দেবী প্ৰসাদ উপাধ্যায় পিতাৰ নাম: তুলসী ৰাম উপাধ্যায় ঘৰ নং : ৩২৫ বয়স : 58 লিঙ্গ : পুৰুষ	LQW4038124 ফটো উপলব্ধ
424 নাম : শান্তিৰাম উপাধ্যায় পিতাৰ নাম: তুলসী ৰাম উপাধ্যায় ঘৰ নং : 325 বয়স : 57 লিঙ্গ : পুৰুষ	LQW4038146 ফটো উপলব্ধ	425 নাম : তিলমায়া দেবী স্বামীৰ নাম: শান্তিৰাম উপাধ্যায় ঘৰ নং : ৩২৫ বয়স : 55 লিঙ্গ : মহিলা	LQW4038135 ফটো উপলব্ধ	426 নাম : ৰাধীকা দেৱী স্বামীৰ নাম: দেব প্ৰসাদ ঘৰ নং : ৩২৫ বয়স : 48 লিঙ্গ : মহিলা	LQW4038157 ফটো উপলব্ধ
427 নাম : বিনীতা উপাধ্যায় পিতাৰ নাম: শান্তি ৰাম উপাধ্যায় ঘৰ নং : 325 বয়স : 20 লিঙ্গ : মহিলা	XHA0016451 ফটো উপলব্ধ	428 নাম : কৃষ্ণ বাহাদুৰ চৌহান পিতাৰ নাম: বলভদ্ৰ ঘৰ নং : ৩২৭ বয়স : 53 লিঙ্গ : পুৰুষ	LQW4038226 ফটো উপলব্ধ	429 নাম : দেবী মায়া চৌহান স্বামীৰ নাম: কৃষ্ণ বাহাদুৰ ঘৰ নং : ৩২৭ বয়স : 51 লিঙ্গ : মহিলা	LQW4038237 ফটো উপলব্ধ
430 নাম : মন বাহাদুৰ চৌহান পিতাৰ নাম: বলভদ্ৰ চৌহান ঘৰ নং : ৩২৭ বয়স : 44 লিঙ্গ : পুৰুষ	LQW0080119 ফটো উপলব্ধ	431 নাম : কেশৱ চৌহান পিতাৰ নাম: কৃষ্ণ বাহাদুৰ চৌহান ঘৰ নং : ৩২৭ বয়স : 37 লিঙ্গ : পুৰুষ	LQW4038248 ফটো উপলব্ধ	432 নাম : টংকী চৌহান পিতাৰ নাম: কৃষ্ণ বাহাদুৰ চৌহান ঘৰ নং : ৩২৭ বয়স : 33 লিঙ্গ : মহিলা	LQW4038259 ফটো উপলব্ধ
433 নাম : পাপ চৌহান পিতাৰ নাম: কৃষ্ণ বাহাদুৰ চৌহান ঘৰ নং : ৩২৭ বয়স : 26 লিঙ্গ : পুৰুষ	LQW0269241 ফটো উপলব্ধ	434 নাম : সবিতা চৌহান স্বামীৰ নাম: কেশৱ চৌহান ঘৰ নং : 327 বয়স : 24 লিঙ্গ : মহিলা	LQW0519306 ফটো উপলব্ধ	435 নাম : হিমা ছেত্ৰী পিতাৰ নাম: অমৃত বাহাদুৰ চৌহান ঘৰ নং : 327 বয়স : 21 লিঙ্গ : মহিলা	LQW2012888 ফটো উপলব্ধ
436 নাম : সপ্না দেবী পিতাৰ নাম: অমৃত বাহাদুৰ চৌহান ঘৰ নং : 327 বয়স : 20 লিঙ্গ : মহিলা	XHA0147363 ফটো উপলব্ধ	437 নাম : বিজু চৌহান পিতাৰ নাম: লোক বাহাদুৰ চৌহান ঘৰ নং : 327 বয়স : 19 লিঙ্গ : পুৰুষ	XHA0080119 ফটো উপলব্ধ	438 নাম : অমৃত বাহাদুৰ চৌহান পিতাৰ নাম: বলভদ্ৰবাহাদুৰ ঘৰ নং : ৩২৭ক বয়স : 48 লিঙ্গ : পুৰুষ	LQW4038260 ফটো উপলব্ধ
439 নাম : লোকবাহাদুৰ চৌহান পিতাৰ নাম: বালোভদৰা চৌহান ঘৰ নং : ৩২৭খ বয়স : 47 লিঙ্গ : পুৰুষ	LQW4038282 ফটো উপলব্ধ	440 নাম : ৰূপা চৌহান স্বামীৰ নাম: অমৃত বাহাদুৰ চৌহান ঘৰ নং : ৩২৭ক বয়স : 43 লিঙ্গ : মহিলা	LQW4038271 ফটো উপলব্ধ	441 নাম : অম্বিকা চৌহান স্বামীৰ নাম: লোকবাহাদুৰ চৌহান ঘৰ নং : ৩২৭খ বয়স : 40 লিঙ্গ : মহিলা	LQW4038293 ফটো উপলব্ধ
S 442 নাম : চন্দ্ৰ বাহাদুৰ পোখ্ৰেল পিতাৰ নাম: হৰি বাহাদুৰ ঘৰ নং : ৩২৮ বয়স : 63 লিঙ্গ : পুৰুষ	LQW4038306 ফটো উপলব্ধ	443 নাম : চন্দ্ৰকলা পোখ্ৰেল স্বামীৰ নাম: চন্দ্ৰ বাহাদুৰ ঘৰ নং : ৩২৮ বয়স : 61 লিঙ্গ : মহিলা	LQW4038317 ফটো উপলব্ধ	444 নাম : উমা দেবী স্বামীৰ নাম: ঘনশ্যাম পোখ্ৰেল ঘৰ নং : 328 বয়স : 38 লিঙ্গ : মহিলা	LQW0498295 ফটো উপলব্ধ
445 নাম : ঘনশ্যাম পোখ্ৰেল পিতাৰ নাম: চন্দ্ৰ বাহাদুৰ ঘৰ নং : ৩২৮ বয়স : 36 লিঙ্গ : পুৰুষ	LQW4038328 ফটো উপলব্ধ	446 নাম : পূৰ্ণ বাহাদুৰ পোখ্ৰেল পিতাৰ নাম: চন্দ্ৰ বাহাদুৰ পোখ্ৰেল ঘৰ নং : ৩২৮ বয়স : 32 লিঙ্গ : পুৰুষ	LQW0080259 ফটো উপলব্ধ	447 নাম : কুমাৰ কাৰ্কী পিতাৰ নাম: মন বাহাদুৰ কাৰ্কী ঘৰ নং : ৩২৮ বয়স : 31 লিঙ্গ : পুৰুষ	LQW0080358 ফটো উপলব্ধ
448 নাম : গংগা পোখ্ৰেল পিতাৰ নাম: চন্দ্ৰ পোখ্ৰেল ঘৰ নং : 328 বয়স : 27 লিঙ্গ : পুৰুষ	LQW0423947 ফটো উপলব্ধ	449 নাম : ওম কাৰ্কী পিতাৰ নাম: মন বাহাদুৰ কাৰ্কী ঘৰ নং : 328 ক বয়স : 29 লিঙ্গ : পুৰুষ	LQW0423954 ফটো উপলব্ধ	450 নাম : মন বাহাদুৰ কৰ্কে পিতাৰ নাম: বাৰি বাহাদুৰ কৰ্কে ঘৰ নং : ৩২৮ক বয়স : 63 লিঙ্গ : পুৰুষ	LQW4038362 ফটো উপলব্ধ



451 নাম : বেদ মায়ী কাৰ্কী স্বামীৰ নাম: মন বাহাদুৰ কাৰ্কী ঘৰ নং : ৩২৮ক বয়স : 53 লিঙ্গ : মহিলা	LQW4038373 ফটো উপলব্ধ	452 নাম : নয়ন বাহাদুৰ নিৰোলা পিতাৰ নাম: মন বাহাদুৰ ঘৰ নং : ৩৩০ বয়স : 58 লিঙ্গ : পুৰুষ	LQW4038384 ফটো উপলব্ধ	453 নাম : মেনকা নিৰোলা স্বামীৰ নাম: নয়ন বাহাদুৰ ঘৰ নং : ৩৩০ বয়স : 55 লিঙ্গ : মহিলা	LQW4038395 ফটো উপলব্ধ
454 নাম : বিজয় নিৰলা পিতাৰ নাম: নয়ন নিৰলা ঘৰ নং : 330 বয়স : 24 লিঙ্গ : পুৰুষ	LQW0423996 ফটো উপলব্ধ	455 নাম : জমুনা ছেত্ৰী পিতাৰ নাম: নয়ন ছেত্ৰী ঘৰ নং : 330 বয়স : 24 লিঙ্গ : মহিলা	LQW0496018 ফটো উপলব্ধ	456 নাম : ৰঞ্জিতা দেবী স্বামীৰ নাম: বিজয় নিৰলা ঘৰ নং : 330 বয়স : 21 লিঙ্গ : মহিলা	LQW1982768 ফটো উপলব্ধ
457 নাম : গংগা বাহাদুৰ ৰাউত পিতাৰ নাম: দিল বাহাদুৰ ঘৰ নং : ৩৩১ বয়স : 51 লিঙ্গ : পুৰুষ	LQW4038442 ফটো উপলব্ধ	458 নাম : তিকা দেৱী স্বামীৰ নাম: গংগা বাহাদুৰ ঘৰ নং : ৩৩১ বয়স : 48 লিঙ্গ : মহিলা	LQW4038475 ফটো উপলব্ধ	459 নাম : কৃষ্ণ বাহাদুৰ ৰাউত পিতাৰ নাম: দিল বাহাদুৰ ঘৰ নং : ৩৩১ বয়স : 36 লিঙ্গ : পুৰুষ	LQW4038533 ফটো উপলব্ধ
460 নাম : নিমা দেৱী স্বামীৰ নাম: কৃষ্ণবাহাদুৰ ৰাউত ঘৰ নং : 331 বয়স : 34 লিঙ্গ : মহিলা	LQW0426932 ফটো উপলব্ধ	461 নাম : হিৰা চেত্ৰী পিতাৰ নাম: তৰণী চেত্ৰী ঘৰ নং : 331 বয়স : 26 লিঙ্গ : মহিলা	LQW0495093 ফটো উপলব্ধ	462 নাম : তিলক চেত্ৰী পিতাৰ নাম: তাৰিণী চেত্ৰী ঘৰ নং : 331 বয়স : 21 লিঙ্গ : পুৰুষ	LQW1983584 ফটো উপলব্ধ
463 নাম : প্ৰিয়ংকা দেবী পিতাৰ নাম: গংগা বাহাদুৰ ৰাউত ঘৰ নং : 331 বয়স : 19 লিঙ্গ : মহিলা	XHA0144477 ফটো উপলব্ধ	464 নাম : ছেৰ বাহাদুৰ ছেত্ৰী পিতাৰ নাম: কুৰ্ল বাহাদুৰ ঘৰ নং : ৩৩১ক বয়স : 53 লিঙ্গ : পুৰুষ	LQW4038544 ফটো উপলব্ধ	465 নাম : তৰনী ছেত্ৰী পিতাৰ নাম: বোম বাহাদুৰছেত্ৰী ঘৰ নং : ৩৩১ক বয়স : 53 লিঙ্গ : পুৰুষ	LQW4038566 ফটো উপলব্ধ
466 নাম : মায়ী দেৱী স্বামীৰ নাম: তৰণী ঘৰ নং : ৩৩১ক বয়স : 47 লিঙ্গ : মহিলা	LQW4038577 ফটো উপলব্ধ	467 নাম : চিত্ৰাদেবী ছেত্ৰী স্বামীৰ নাম: ছেৰবাহাদুৰ ঘৰ নং : ৩৩১ক বয়স : 43 লিঙ্গ : মহিলা	LQW4038555 ফটো উপলব্ধ	468 নাম : ৰাম বাহাদুৰ ছেত্ৰী পিতাৰ নাম: মনবাহাদুৰ ঘৰ নং : ৩৩৪ বয়স : 54 লিঙ্গ : পুৰুষ	LQW4038599 ফটো উপলব্ধ
469 নাম : দময়ন্তী ছেত্ৰী স্বামীৰ নাম: ৰাম বাহাদুৰ ছেত্ৰী ঘৰ নং : ৩৩৪ বয়স : 43 লিঙ্গ : মহিলা	LQW4038602 ফটো উপলব্ধ	470 নাম : প্ৰদীপ ছেত্ৰী পিতাৰ নাম: ৰাম বাহাদুৰ ছেত্ৰী ঘৰ নং : 334 বয়স : 23 লিঙ্গ : পুৰুষ	LQW0493759 ফটো উপলব্ধ	471 নাম : কপিল ছেত্ৰী পিতাৰ নাম: ৰাম বাহাদুৰ ছেত্ৰী ঘৰ নং : 334 বয়স : 20 লিঙ্গ : পুৰুষ	XHA0008961 ফটো উপলব্ধ
472 নাম : হৰিচন্দ্ৰ কটোৱাল পিতাৰ নাম: নাৰায়ণ কটোৱাল ঘৰ নং : ৩৩৫ বয়স : 61 লিঙ্গ : পুৰুষ	LQW4038613 ফটো উপলব্ধ	473 নাম : হিমা দেবী কটোৱাল স্বামীৰ নাম: হৰিচন্দ্ৰ কটোৱাল ঘৰ নং : 335 বয়স : 40 লিঙ্গ : মহিলা	LQW0429035 ফটো উপলব্ধ	474 নাম : বিনদ কটোৱাল পিতাৰ নাম: হৰি চন্দ্ৰ কটোৱাল ঘৰ নং : ৩৩৫ বয়স : 32 লিঙ্গ : পুৰুষ	LQW0124982 ফটো উপলব্ধ
475 নাম : দিপালী বৰো পিতাৰ নাম: লোপ্সা বৰো ঘৰ নং : 335 বয়স : 23 লিঙ্গ : মহিলা	XHA0100131 ফটো উপলব্ধ	476 নাম : তুলসী ছেত্ৰী স্বামীৰ নাম: লাল বাহাদুৰ ঘৰ নং : ৩৩৬ বয়স : 71 লিঙ্গ : মহিলা	LQW4038657 ফটো উপলব্ধ	S 477 নাম : কৃতীসাগৰ খড়কা পিতাৰ নাম: লাল বাহাদুৰ ঘৰ নং : ৩৩৬ বয়স : 45 লিঙ্গ : পুৰুষ	LQW4038679 ফটো উপলব্ধ
478 নাম : হেমন্ত খড়কা ছেত্ৰী পিতাৰ নাম: লাল বাহাদুৰ ঘৰ নং : ৩৩৬ বয়স : 40 লিঙ্গ : পুৰুষ	LQW4038680 ফটো উপলব্ধ	479 নাম : নিৰ্মল ছেত্ৰী পিতাৰ নাম: লাল বাহাদুৰ ঘৰ নং : ৩৩৬ বয়স : 38 লিঙ্গ : পুৰুষ	LQW4038691 ফটো উপলব্ধ	S 480 নাম : প্ৰণিতা দেবী স্বামীৰ নাম: কৃতীসাগৰ খড়কা ঘৰ নং : ৩৩৬ বয়স : 29 লিঙ্গ : মহিলা	LQW0424788 ফটো উপলব্ধ



481 নাম : ধনময় দেৱী স্বামীৰ নাম: নিমল ছেত্ৰী ঘৰ নং : 336 বয়স : 28 লিঙ্গ : মহিলা	LQW0424762 ফটো উপলব্ধ	482 নাম : দুৰ্গা ছেত্ৰী পিতাৰ নাম: ৰোম বাহাদুৰ ঘৰ নং : 339 বয়স : 51 লিঙ্গ : পুৰুষ	LQW4038715 ফটো উপলব্ধ	483 নাম : ধন মায়া দেৱী স্বামীৰ নাম: দুৰ্গা ছেত্ৰী ঘৰ নং : 339 বয়স : 51 লিঙ্গ : মহিলা	LQW4038726 ফটো উপলব্ধ
484 নাম : এমনা দেৱী পিতাৰ নাম: দুৰ্গা ছেত্ৰী ঘৰ নং : 337 বয়স : 21 লিঙ্গ : মহিলা	LQW1982776 ফটো উপলব্ধ	485 নাম : সুৰজ ছেত্ৰী পিতাৰ নাম: দুৰ্গা ছেত্ৰী ঘৰ নং : 337 বয়স : 19 লিঙ্গ : পুৰুষ	XHA0080101 ফটো উপলব্ধ	S 486 নাম : ৰোহিণী কু ছেত্ৰী পিতাৰ নাম: বিত বাহাদুৰ ঘৰ নং : 338 বয়স : 68 লিঙ্গ : পুৰুষ	LQW4038760 ফটো উপলব্ধ
487 নাম : তলিমায়া ৰাউত স্বামীৰ নাম: বিত বাহাদুৰ ঘৰ নং : 338 বয়স : 63 লিঙ্গ : মহিলা	LQW4038748 ফটো উপলব্ধ	488 নাম : বিনোদ কুমাৰ ছেত্ৰী পিতাৰ নাম: বিত বাহাদুৰ ছেত্ৰী ঘৰ নং : 338 বয়স : 38 লিঙ্গ : পুৰুষ	LQW4038771 ফটো উপলব্ধ	489 নাম : মনজু ছেত্ৰী স্বামীৰ নাম: বিনোদ কুমাৰ ছেত্ৰী ঘৰ নং : 338 বয়স : 34 লিঙ্গ : মহিলা	LQW4042471 ফটো উপলব্ধ
490 নাম : বিষ্ণুমায়া চৌহান স্বামীৰ নাম: ইন্দ্ৰ বাহাদুৰ ঘৰ নং : 380 বয়স : 71 লিঙ্গ : মহিলা	LQW4038806 ফটো উপলব্ধ	491 নাম : মনিৰাম চৌহান পিতাৰ নাম: ইন্দ্ৰ বাহাদুৰ ঘৰ নং : 380 বয়স : 51 লিঙ্গ : পুৰুষ	LQW4038817 ফটো উপলব্ধ	492 নাম : ৰমন চৌহান পিতাৰ নাম: ইন্দ্ৰ বাহাদুৰ ঘৰ নং : 380 বয়স : 48 লিঙ্গ : পুৰুষ	LQW4038828 ফটো উপলব্ধ
493 নাম : দুৰ্গামায়া চৌহান স্বামীৰ নাম: মনিৰাম চৌহান ঘৰ নং : 380 বয়স : 46 লিঙ্গ : মহিলা	LQW4038873 ফটো উপলব্ধ	S 494 নাম : বৃদ্ধ বাহাদুৰ চৌহান পিতাৰ নাম: ইন্দ্ৰ বাহাদুৰ ঘৰ নং : 380 বয়স : 46 লিঙ্গ : পুৰুষ	LQW4038839 ফটো উপলব্ধ	495 নাম : দিপক বাহাদুৰ চৌহান পিতাৰ নাম: ইন্দ্ৰ বাহাদুৰ চৌহান ঘৰ নং : 380 বয়স : 43 লিঙ্গ : পুৰুষ	LQW4038840 ফটো উপলব্ধ
496 নাম : নিৰ্মলা চৌহান স্বামীৰ নাম: ৰমণ চৌহান ঘৰ নং : 380 বয়স : 43 লিঙ্গ : মহিলা	LQW4038884 ফটো উপলব্ধ	497 নাম : কুমাৰ বাহাদুৰ ছেত্ৰী পিতাৰ নাম: ইন্দ্ৰ বাহাদুৰ চৌহান ঘৰ নং : 380 বয়স : 37 লিঙ্গ : পুৰুষ	LQW4038895 ফটো উপলব্ধ	498 নাম : চন্দ্ৰ বাহাদুৰ চৌহান পিতাৰ নাম: ইন্দ্ৰ বাহাদুৰ চৌহান ঘৰ নং : 380 বয়স : 36 লিঙ্গ : পুৰুষ	LQW4038862 ফটো উপলব্ধ
S 499 নাম : দুৰ্গামায়া চৌহান স্বামীৰ নাম: বৃদ্ধ বাহাদুৰ চৌহান ঘৰ নং : 340 বয়স : 82 লিঙ্গ : মহিলা	LQW0432930 ফটো উপলব্ধ	500 নাম : বিনিতা দেৱী স্বামীৰ নাম: কুমাৰ বাহাদুৰ ছেত্ৰী ঘৰ নং : 380 বয়স : 31 লিঙ্গ : মহিলা	LQW0194928 ফটো উপলব্ধ	501 নাম : ভুবন চৌহান পিতাৰ নাম: মণিৰাম চৌহান ঘৰ নং : 340 বয়স : 23 লিঙ্গ : পুৰুষ	LQW1441526 ফটো উপলব্ধ
502 নাম : টংকী মায়া ছেত্ৰী স্বামীৰ নাম: সূৰ্য বাহাদুৰ ঘৰ নং : 381 বয়স : 78 লিঙ্গ : মহিলা	LQW4038919 ফটো উপলব্ধ	503 নাম : সীতাৰাম ছেত্ৰী অন্যান্য: সূৰ্য বাহাদুৰ ঘৰ নং : 381 বয়স : 58 লিঙ্গ : পুৰুষ	LQW4038975 ফটো উপলব্ধ	S 504 নাম : লছমন চৌহান পিতাৰ নাম: সূৰ্য বাহাদুৰ ঘৰ নং : 381 বয়স : 42 লিঙ্গ : পুৰুষ	LQW4038931 ফটো উপলব্ধ
505 নাম : ধন বাহাদুৰ ছেত্ৰী পিতাৰ নাম: সূৰ্য বাহাদুৰ ঘৰ নং : 381 বয়স : 43 লিঙ্গ : পুৰুষ	LQW4038942 ফটো উপলব্ধ	506 নাম : কুমাৰী ছেত্ৰী স্বামীৰ নাম: সীতাৰাম ছেত্ৰী ঘৰ নং : 381 বয়স : 39 লিঙ্গ : মহিলা	LQW4038964 ফটো উপলব্ধ	S 507 নাম : হোমা দেৱী স্বামীৰ নাম: লক্ষ্মণ বাহাদুৰ ছেত্ৰী ঘৰ নং : 381 বয়স : 38 লিঙ্গ : মহিলা	LQW4038908 ফটো উপলব্ধ
S 508 নাম : গনেশ ছেত্ৰী পিতাৰ নাম: কৃষ্ণা ছেত্ৰী ঘৰ নং : 341 বয়স : 85 লিঙ্গ : পুৰুষ	LQW0424341 ফটো উপলব্ধ	509 নাম : কালী মায়া ছেত্ৰী স্বামীৰ নাম: চহকমায়া ঘৰ নং : 382 বয়স : 73 লিঙ্গ : মহিলা	LQW4038997 ফটো উপলব্ধ	S 510 নাম : টেক বাহাদুৰ ছেত্ৰী পিতাৰ নাম: চহকমায়া ঘৰ নং : 382 বয়স : 51 লিঙ্গ : পুৰুষ	LQW4039003 ফটো উপলব্ধ



511 নাম : গোবিন্দ বাহাদুৰ ছেত্ৰী পিতাৰ নাম: চহকমান ঘৰ নং : ৩৪২ বয়স : 45 লিঙ্গ : পুৰুষ	LQW4039025 ফটো উপলব্ধ	512 নাম : বুদ্ধ বাহাদুৰ ছেত্ৰী পিতাৰ নাম: চহকমান ঘৰ নং : ৩৪২ বয়স : 43 লিঙ্গ : পুৰুষ	LQW4039036 ফটো উপলব্ধ	513 নাম : দময়ন্তী দেৱী স্বামীৰ নাম: গোবিন্দ বাহাদুৰ দেৱী ঘৰ নং : ৩৪২ বয়স : 39 লিঙ্গ : মহিলা	LQW4039058 ফটো উপলব্ধ
S 514 নাম : গনেশ বাহাদুৰ ছেত্ৰী পিতাৰ নাম: চহকমান ঘৰ নং : ৩৪২ বয়স : ৪৬ লিঙ্গ : পুৰুষ	LQW4039047 ফটো উপলব্ধ	515 নাম : অৰ্জুন ছেত্ৰী পিতাৰ নাম: দিল বাহাদুৰ ছেত্ৰী ঘৰ নং : ৩৪২ক বয়স : 32 লিঙ্গ : পুৰুষ	LQW0124990 ফটো উপলব্ধ	516 নাম : ৰাধীকা দেৱী স্বামীৰ নাম: বুদ্ধ বাহাদুৰ ছেত্ৰী ঘৰ নং : ৩৪২ বয়স : 31 লিঙ্গ : মহিলা	LQW4042620 ফটো উপলব্ধ
517 নাম : গীতা ছেত্ৰী স্বামীৰ নাম: অৰ্জুন ছেত্ৰী ঘৰ নং : ৩৪২ক বয়স : 29 লিঙ্গ : মহিলা	LQW0125393 ফটো উপলব্ধ	518 নাম : আকাশ ছেত্ৰী পিতাৰ নাম: দিল বাহাদুৰ ছেত্ৰী ঘৰ নং : 342 ক বয়স : 25 লিঙ্গ : পুৰুষ	LQW0424101 ফটো উপলব্ধ	519 নাম : দিল বাহাদুৰ ছেত্ৰী পিতাৰ নাম: চহকমান ঘৰ নং : ৩৪২ক বয়স : 56 লিঙ্গ : পুৰুষ	LQW4039070 ফটো উপলব্ধ
520 নাম : বিষ্ণুমায়া ছেত্ৰী স্বামীৰ নাম: তাৰাবীৰ ঘৰ নং : ৩৪৩ বয়স : 73 লিঙ্গ : মহিলা	LQW4039092 ফটো উপলব্ধ	521 নাম : ইন্দ্ৰ ছেত্ৰী পিতাৰ নাম: তাৰাবীৰ ঘৰ নং : ৩৪৩ বয়স : 44 লিঙ্গ : পুৰুষ	LQW4039116 ফটো উপলব্ধ	522 নাম : পংফা দেৱী স্বামীৰ নাম: ছেৰ বাহাদুৰ ছেত্ৰী ঘৰ নং : ৩৪৩ বয়স : 37 লিঙ্গ : মহিলা	LQW4042631 ফটো উপলব্ধ
523 নাম : তিকাৰাম ছেত্ৰী পিতাৰ নাম: তাৰাবীৰ ঘৰ নং : ৩৪৩ বয়স : 36 লিঙ্গ : পুৰুষ	LQW4039127 ফটো উপলব্ধ	524 নাম : লোকমায়া খডকা ছেত্ৰী স্বামীৰ নাম: ভীম বাহাদুৰ ঘৰ নং : ৩৪৫ বয়স : 70 লিঙ্গ : মহিলা	LQW4039161 ফটো উপলব্ধ	S 525 নাম : অজীত ছেত্ৰী পিতাৰ নাম: ভীম বাহাদুৰ ঘৰ নং : ৩৪৫ বয়স : ৪৬ লিঙ্গ : পুৰুষ	LQW4039207 ফটো উপলব্ধ
526 নাম : বিনোদ ছেত্ৰী পিতাৰ নাম: ভীম বাহাদুৰ ছেত্ৰী ঘৰ নং : ৩৪৫ বয়স : 33 লিঙ্গ : পুৰুষ	LQW4039218 ফটো উপলব্ধ	527 নাম : শুভমায়া ছেত্ৰী স্বামীৰ নাম: চল বাহাদুৰ ঘৰ নং : ৩৪৬ বয়স : 73 লিঙ্গ : মহিলা	LQW4039230 ফটো উপলব্ধ	528 নাম : চল বাহাদুৰ ছেত্ৰী পিতাৰ নাম: ছেৰ বাহাদুৰ ঘৰ নং : 346 বয়স : 71 লিঙ্গ : পুৰুষ	LQW4042482 ফটো উপলব্ধ
529 নাম : ছত্ৰ বাহাদুৰ ছেত্ৰী পিতাৰ নাম: চল বাহাদুৰ ঘৰ নং : ৩৪৬ বয়স : 54 লিঙ্গ : পুৰুষ	LQW4039241 ফটো উপলব্ধ	530 নাম : থলীমায়া ছেত্ৰী স্বামীৰ নাম: চল বাহাদুৰ ছেত্ৰী ঘৰ নং : ৩৪৬ বয়স : 43 লিঙ্গ : মহিলা	LQW4039229 ফটো উপলব্ধ	531 নাম : কেশৰ ছেত্ৰী পিতাৰ নাম: চল বাহাদুৰ ঘৰ নং : ৩৪৬ বয়স : 43 লিঙ্গ : পুৰুষ	LQW4039263 ফটো উপলব্ধ
S 532 নাম : দুৰ্গা বাহাদুৰ ছেত্ৰী পিতাৰ নাম: চল বাহাদুৰ ঘৰ নং : ৩৪৬ বয়স : 40 লিঙ্গ : পুৰুষ	LQW4039274 ফটো উপলব্ধ	533 নাম : ধন বাহাদুৰ ছেত্ৰী পিতাৰ নাম: চল বাহাদুৰ ঘৰ নং : ৩৪৬ বয়স : 36 লিঙ্গ : পুৰুষ	LQW4039285 ফটো উপলব্ধ	534 নাম : দীপালী ছেত্ৰী স্বামীৰ নাম: কেশৰ ছেত্ৰী ঘৰ নং : ৩৪৬ বয়স : 35 লিঙ্গ : মহিলা	LQW4042653 ফটো উপলব্ধ
535 নাম : নিতুল বাহাদুৰ ছেত্ৰী পিতাৰ নাম: চল বাহাদুৰ ছেত্ৰী ঘৰ নং : ৩৪৬ বয়স : 33 লিঙ্গ : পুৰুষ	LQW4042642 ফটো উপলব্ধ	536 নাম : কবিতা দেবি স্বামীৰ নাম: ধন বাহাদুৰ ছেত্ৰী ঘৰ নং : ৩৪৬ বয়স : 31 লিঙ্গ : মহিলা	LQW0196295 ফটো উপলব্ধ	537 নাম : পুষ্পমায়া পৌড়েল স্বামীৰ নাম: চল বাহাদুৰ পৌড়েল ঘৰ নং : ৩৪৭ বয়স : 73 লিঙ্গ : মহিলা	LQW4039309 ফটো উপলব্ধ
538 নাম : বুদ্ধি পৌড়েল পিতাৰ নাম: চিল বাহাদুৰ পৌড়েল ঘৰ নং : ৩৪৭ বয়স : 50 লিঙ্গ : পুৰুষ	LQW4039310 ফটো উপলব্ধ	539 নাম : টিকাময়া ছেত্ৰী স্বামীৰ নাম: বুদ্ধি পৌড়েল ঘৰ নং : ৩৪৭ বয়স : 47 লিঙ্গ : মহিলা	LQW4042493 ফটো উপলব্ধ	540 নাম : লোক বাহাদুৰ পৌড়েল পিতাৰ নাম: চিল বাহাদুৰ ঘৰ নং : ৩৪৭ বয়স : 44 লিঙ্গ : পুৰুষ	LQW4039321 ফটো উপলব্ধ



# 541 নাম : তিলক বাহাদুৰ পৌডেল পিতাৰ নাম: চিল বাহাদুৰ পৌডেল ঘৰ নং : ৩৪৭ বয়স : 40 লিঙ্গ : পুৰুষ	LQW4039332 ফটো উপলব্ধ	542 নাম : গীতা পৌডেল স্বামীৰ নাম: লোক বাহাদুৰ পৌডেল ঘৰ নং : ৩৪৭ বয়স : 37 লিঙ্গ : মহিলা	LQW1914916 ফটো উপলব্ধ	543 নাম : হৰি মায়া পৌডেল স্বামীৰ নাম: তিলক বাহাদুৰ পৌডেল ঘৰ নং : ৩৪৭ বয়স : 35 লিঙ্গ : মহিলা	LQW4039365 ফটো উপলব্ধ
544 নাম : খেমৰাজ পৌডেল পিতাৰ নাম: বুদ্ধি পৌডেল ঘৰ নং : 347 বয়স : 20 লিঙ্গ : পুৰুষ	XHA0139626 ফটো উপলব্ধ	545 নাম : নৰমায়া ছেত্ৰী স্বামীৰ নাম: লক্ষন বাহাদুৰ ঘৰ নং : ৩৪৮ বয়স : 73 লিঙ্গ : মহিলা	LQW4039387 ফটো উপলব্ধ	546 নাম : গোপাল বাহাদুৰ ছেত্ৰী পিতাৰ নাম: লক্ষন বাহাদুৰ ঘৰ নং : ৩৪৮ বয়স : 45 লিঙ্গ : পুৰুষ	LQW4039398 ফটো উপলব্ধ
547 নাম : চন্দ্ৰ বাহাদুৰ ছেত্ৰী পিতাৰ নাম: লক্ষন ছেত্ৰী ঘৰ নং : ৩৪৮ বয়স : 31 লিঙ্গ : পুৰুষ	LQW4042686 ফটো উপলব্ধ	548 নাম : বিশাল ছেত্ৰী পিতাৰ নাম: লক্ষন ছেত্ৰী ঘৰ নং : ৩৪৮ বয়স : 28 লিঙ্গ : পুৰুষ	LQW0124404 ফটো উপলব্ধ	549 নাম : মীনকা চেত্ৰী স্বামীৰ নাম: চন্দ্ৰ বাহাদুৰ চেত্ৰী ঘৰ নং : 348 বয়স : 28 লিঙ্গ : মহিলা	LQW1461441 ফটো উপলব্ধ
550 নাম : বিন টালুকদাৰ স্বামীৰ নাম: পিৰিশ টালুকদাৰ ঘৰ নং : 348 কো বয়স : 45 লিঙ্গ : মহিলা	LQW0519850 ফটো উপলব্ধ	551 নাম : বল বাহাদুৰ অধিকাৰী পিতাৰ নাম: চন্দ্ৰবাহাদুৰ ঘৰ নং : ৩৪৯ বয়স : 78 লিঙ্গ : পুৰুষ	LQW4039434 ফটো উপলব্ধ	552 নাম : কালাবতী অধিকাৰী স্বামীৰ নাম: বল বাহাদুৰ ঘৰ নং : ৩৪৯ বয়স : 73 লিঙ্গ : মহিলা	LQW4039445 ফটো উপলব্ধ
553 নাম : গোপাল অধিকাৰী পিতাৰ নাম: বল বাহাদুৰ ঘৰ নং : ৩৪৯ বয়স : 53 লিঙ্গ : পুৰুষ	LQW4039456 ফটো উপলব্ধ	554 নাম : নৰ্মদা অধিকাৰী স্বামীৰ নাম: গোপাল অধিকাৰী ঘৰ নং : ৩৪৯ বয়স : 46 লিঙ্গ : মহিলা	LQW4039467 ফটো উপলব্ধ	555 নাম : সূৰ্য্য বাহাদুৰ অধিকাৰী পিতাৰ নাম: বল বাহাদুৰ ঘৰ নং : ৩৪৯ বয়স : 43 লিঙ্গ : পুৰুষ	LQW4039478 ফটো উপলব্ধ
556 নাম : ৰঞ্জিত অধিকাৰী পিতাৰ নাম: বল বাহাদুৰ অধিকাৰী ঘৰ নং : ৩৪৯ বয়স : 35 লিঙ্গ : পুৰুষ	LQW4039514 ফটো উপলব্ধ	# 557 নাম : জিতু ছেত্ৰী অধিকাৰী স্বামীৰ নাম: সূৰ্য্য বাহাদুৰ অধিকাৰী ঘৰ নং : ৩৪৯ বয়স : 33 লিঙ্গ : মহিলা	LQW4042722 ফটো উপলব্ধ	558 নাম : জ্ঞানেন্দ্ৰ অধিকাৰী পিতাৰ নাম: গোপাল অধিকাৰী ঘৰ নং : 349 বয়স : 22 লিঙ্গ : পুৰুষ	LQW2008456 ফটো উপলব্ধ
S 559 নাম : চন্দ্ৰ বাহাদুৰ ছেত্ৰী পিতাৰ নাম: দিলীপৰাম ঘৰ নং : ৩৫২ বয়স : 91 লিঙ্গ : পুৰুষ	LQW4039569 ফটো উপলব্ধ	560 নাম : সোম বাহাদুৰ কাৰ্কী পিতাৰ নাম: চন্দ্ৰ বাহাদুৰ কাৰ্কী ঘৰ নং : ৩৫২ বয়স : 53 লিঙ্গ : পুৰুষ	LQW4039570 ফটো উপলব্ধ	561 নাম : কৃষ্ণমায়া চেত্ৰী স্বামীৰ নাম: সোমবাহাদুৰ ঘৰ নং : ৩৫২ বয়স : 51 লিঙ্গ : মহিলা	LQW4039581 ফটো উপলব্ধ
562 নাম : মনজু মায়া ছেত্ৰী পিতাৰ নাম: সোম বাহাদুৰ কাৰকি ঘৰ নং : 352 বয়স : 23 লিঙ্গ : মহিলা	LQW1461425 ফটো উপলব্ধ	563 নাম : ৰেনুকা ৰাজবংশী স্বামীৰ নাম: মদন ৰাজবংশী ঘৰ নং : ৩৫৩ বয়স : 31 লিঙ্গ : মহিলা	LQW0197129 ফটো উপলব্ধ	564 নাম : ৰোহিত কুমাৰী ছেত্ৰী স্বামীৰ নাম: দীক বাহাদুৰ ঘৰ নং : ৩৫৪ বয়স : 63 লিঙ্গ : মহিলা	LQW4039650 ফটো উপলব্ধ
565 নাম : হেম বাহাদুৰ ছেত্ৰী পিতাৰ নাম: দীক বাহাদুৰ ঘৰ নং : ৩৫৪ বয়স : 44 লিঙ্গ : পুৰুষ	LQW4039672 ফটো উপলব্ধ	566 নাম : মিনা ছেত্ৰী স্বামীৰ নাম: হেম বাহাদুৰ ছেত্ৰী ঘৰ নং : ৩৫৪ বয়স : 41 লিঙ্গ : মহিলা	LQW4042506 ফটো উপলব্ধ	567 নাম : ঘনশ্যাম পোখ্ৰেল চেত্ৰী পিতাৰ নাম: ডিগ বাহাদুৰ পোখ্ৰেল চেত্ৰী ঘৰ নং : ৩৫৪ বয়স : 36 লিঙ্গ : পুৰুষ	LQW4039683 ফটো উপলব্ধ
568 নাম : কালীমায়া পোখ্ৰেল স্বামীৰ নাম: ঘনশ্যাম পোখ্ৰেল ঘৰ নং : ৩৫৪ বয়স : 35 লিঙ্গ : মহিলা	LQW1914892 ফটো উপলব্ধ	569 নাম : ভুবন সিং খৰ্কা পিতাৰ নাম: বোম বাহাদুৰ খৰ্কা ঘৰ নং : 355 বয়স : 91 লিঙ্গ : পুৰুষ	LQW2022325 ফটো উপলব্ধ	570 নাম : হৰিবাহাদুৰ খৰকা পিতাৰ নাম: ভুবন সিং খৰকা ঘৰ নং : ৩৫৫ বয়স : 51 লিঙ্গ : পুৰুষ	LQW4039730 ফটো উপলব্ধ



<p>S 571 LQW4039729</p> <p>নাম : সীতা ছেত্ৰী স্বামীৰ নাম : সেনৰ বাহাদুৰ ছেত্ৰী ঘৰ নং : ৩৫৫ বয়স : 50 লিঙ্গ : মহিলা</p> <p>ফটো উপলব্ধ</p>	<p>572 LQW4039741</p> <p>নাম : সিতা খৰ্কা স্বামীৰ নাম : হৰি বাহাদুৰ খৰকা ঘৰ নং : ৩৫৫ বয়স : 43 লিঙ্গ : মহিলা</p> <p>ফটো উপলব্ধ</p>	<p>573 LQW4039774</p> <p>নাম : প্ৰেম বাহাদুৰ খৰকা পিতাৰ নাম : ভবেন সিং খৰকা ঘৰ নং : ৩৫৫ বয়স : 39 লিঙ্গ : পুৰুষ</p> <p>ফটো উপলব্ধ</p>
<p>574 LQW1914881</p> <p>নাম : পৰ্ণিমা খৰকা স্বামীৰ নাম : প্ৰেম বাহাদুৰ খৰকা ঘৰ নং : ৩৫৫ বয়স : 36 লিঙ্গ : মহিলা</p> <p>ফটো উপলব্ধ</p>	<p>575 LQW0197269</p> <p>নাম : ৰেখা খৰকা পিতাৰ নাম : সঞ্জীৱ খৰকা ঘৰ নং : ৩৫৫ বয়স : 29 লিঙ্গ : মহিলা</p> <p>ফটো উপলব্ধ</p>	<p>S 576 LQW0287946</p> <p>নাম : দীপা ছেত্ৰী পিতাৰ নাম : দীপা বাহাদুৰ ছেত্ৰী ঘৰ নং : 355 বয়স : 28 লিঙ্গ : মহিলা</p> <p>ফটো উপলব্ধ</p>
<p>577 LQW4039785</p> <p>নাম : দীপ বাহাদুৰ খৰকা পিতাৰ নাম : ভবেন সিং খৰকা ঘৰ নং : ৩৫৫ বয়স : 58 লিঙ্গ : পুৰুষ</p> <p>ফটো উপলব্ধ</p>	<p>578 LQW4039796</p> <p>নাম : মনোমায়া খৰকা স্বামীৰ নাম : দীপ বাহাদুৰ ঘৰ নং : ৩৫৫ বয়স : 53 লিঙ্গ : মহিলা</p> <p>ফটো উপলব্ধ</p>	<p>579 LQW4039809</p> <p>নাম : সঞ্জীৱ খৰকা পিতাৰ নাম : দীপ বাহাদুৰ ঘৰ নং : ৩৫৫ বয়স : 36 লিঙ্গ : পুৰুষ</p> <p>ফটো উপলব্ধ</p>
<p>580 LQW4039832</p> <p>নাম : ঠগ বাহাদুৰ পৌড়েল ছেত্ৰী পিতাৰ নাম : লক্ষ্মন বাহাদুৰ ঘৰ নং : ৩৬০ বয়স : 68 লিঙ্গ : পুৰুষ</p> <p>ফটো উপলব্ধ</p>	<p>581 LQW4039843</p> <p>নাম : তিকামায়া পৌড়েল ছেত্ৰী স্বামীৰ নাম : ঠগ বাহাদুৰ পৌড়েল ছেত্ৰী ঘৰ নং : ৩৬০ বয়স : 63 লিঙ্গ : মহিলা</p> <p>ফটো উপলব্ধ</p>	<p>582 LQW4039810</p> <p>নাম : কমল বাহাদুৰ চেত্ৰী পিতাৰ নাম : পদ্ম বাহাদুৰ চেত্ৰী ঘৰ নং : ৩৬০ বয়স : 57 লিঙ্গ : পুৰুষ</p> <p>ফটো উপলব্ধ</p>
<p>583 LQW4039821</p> <p>নাম : কালীমায়া ছেত্ৰী স্বামীৰ নাম : কামাল বাহাদুৰ চেত্ৰী ঘৰ নং : ৩৬০ বয়স : 48 লিঙ্গ : মহিলা</p> <p>ফটো উপলব্ধ</p>	<p>584 LQW0086108</p> <p>নাম : মন বাহাদুৰ পৌড়েল পিতাৰ নাম : ঠগ বাহাদুৰ পৌড়েল ঘৰ নং : ৩৬০ বয়স : 29 লিঙ্গ : পুৰুষ</p> <p>ফটো উপলব্ধ</p>	<p>585 LQW0125054</p> <p>নাম : বাহাদুৰ চেত্ৰী পিতাৰ নাম : কমল বাহাদুৰ চেত্ৰী ঘৰ নং : ৩৬০ বয়স : 27 লিঙ্গ : পুৰুষ</p> <p>ফটো উপলব্ধ</p>
<p>586 LQW0424051</p> <p>নাম : টাৰা দেবী স্বামীৰ নাম : মন বাহাদুৰ পৌড়েল ঘৰ নং : 360 বয়স : 26 লিঙ্গ : মহিলা</p> <p>ফটো উপলব্ধ</p>	<p>587 LQW0520460</p> <p>নাম : হোম বাহাদুৰ চেত্ৰী পিতাৰ নাম : কমল বাহাদুৰ চেত্ৰী ঘৰ নং : 360 বয়স : 23 লিঙ্গ : পুৰুষ</p> <p>ফটো উপলব্ধ</p>	<p>588 LQW4039898</p> <p>নাম : কেউলমান চংৰোলা পিতাৰ নাম : গঙ্গা ঘৰ নং : ৩৬২ বয়স : 51 লিঙ্গ : পুৰুষ</p> <p>ফটো উপলব্ধ</p>
<p>589 LQW4042733</p> <p>নাম : তাৰা দেবী ছেত্ৰী স্বামীৰ নাম : কেউলমান চাংৰোলা ছেত্ৰী ঘৰ নং : ৩৬২ বয়স : 43 লিঙ্গ : মহিলা</p> <p>ফটো উপলব্ধ</p>	<p>590 LQW4039901</p> <p>নাম : ৰোহিত চংৰোলা ছেত্ৰী পিতাৰ নাম : গংগা বাহাদুৰ সোনিখোলা ঘৰ নং : ৩৬২ বয়স : 43 লিঙ্গ : পুৰুষ</p> <p>ফটো উপলব্ধ</p>	<p>591 LQW4042744</p> <p>নাম : মহেশ্বৰী সংগৰালা ছেত্ৰী স্বামীৰ নাম : ৰোহিত ছেত্ৰী চংৰোলা ঘৰ নং : ৩৬২ বয়স : 40 লিঙ্গ : মহিলা</p> <p>ফটো উপলব্ধ</p>
<p>592 XHA0155671</p> <p>নাম : বাজীৰ ছেত্ৰী পিতাৰ নাম : ৰোহিত সংগৰোলা ছেত্ৰী ঘৰ নং : 362 বয়স : 19 লিঙ্গ : পুৰুষ</p> <p>ফটো উপলব্ধ</p>	<p>593 LQW4039923</p> <p>নাম : কৃষ্ণ বাহাদুৰ চংৰোলা পিতাৰ নাম : গঙ্গা বাহাদুৰ ঘৰ নং : ৩৬৩ বয়স : 59 লিঙ্গ : পুৰুষ</p> <p>ফটো উপলব্ধ</p>	<p>594 LQW4039945</p> <p>নাম : বাজু চংৰোলা পিতাৰ নাম : কৃষ্ণ বাহাদুৰ ঘৰ নং : ৩৬৩ বয়স : 36 লিঙ্গ : পুৰুষ</p> <p>ফটো উপলব্ধ</p>
<p>595 LQW0520023</p> <p>নাম : চিৰজানা চংৰোলা স্বামীৰ নাম : বাজু চংৰোলা ঘৰ নং : 363 বয়স : 34 লিঙ্গ : মহিলা</p> <p>ফটো উপলব্ধ</p>	<p>596 LQW0086439</p> <p>নাম : আইকোন বড়ো স্বামীৰ নাম : সোৰাংদাৰ বড়ো ঘৰ নং : ৩৬৩ বয়স : 32 লিঙ্গ : মহিলা</p> <p>ফটো উপলব্ধ</p>	<p>597 LQW4042755</p> <p>নাম : চেৰ বাহাদুৰ চংৰোলা পিতাৰ নাম : কৃষ্ণ বাহাদুৰ চাংৰোলা ঘৰ নং : ৩৬৩ বয়স : 31 লিঙ্গ : পুৰুষ</p> <p>ফটো উপলব্ধ</p>
<p>598 LQW0086488</p> <p>নাম : সোৰাংদাৰ বড়ো পিতাৰ নাম : ভদ্ৰেশ্বৰ বড়ো ঘৰ নং : ৩৬৩ বয়স : 31 লিঙ্গ : পুৰুষ</p> <p>ফটো উপলব্ধ</p>	<p>599 LQW0125070</p> <p>নাম : চীমছাৰ বড়ো পিতাৰ নাম : ভদ্ৰেশ্বৰ বড়ো ঘৰ নং : ৩৬৩ বয়স : 30 লিঙ্গ : পুৰুষ</p> <p>ফটো উপলব্ধ</p>	<p>600 LQW0264895</p> <p>নাম : উমানন্দ ব্ৰহ্ম পিতাৰ নাম : বলেন ব্ৰহ্ম ঘৰ নং : ৩৬৩ বয়স : 30 লিঙ্গ : পুৰুষ</p> <p>ফটো উপলব্ধ</p>



601 নাম : গলাপি ব্ৰহ্ম স্বামীৰ নাম: ৰবি ৰাম বড়ো ঘৰ নং : 363 বয়স : 30 লিঙ্গ : মহিলা	LQW0497099 ফটো উপলব্ধ	602 নাম : শ্ৰিমায়া বড়ো স্বামীৰ নাম: হেমন্ত ব্ৰহ্ম ঘৰ নং : 363 বয়স : 30 লিঙ্গ : মহিলা	LQW0497073 ফটো উপলব্ধ	603 নাম : গনেশ চংৰোলা পিতাৰ নাম: কৃষ্ণ বাহাদুৰ চংৰোলা ঘৰ নং : 363 বয়স : 29 লিঙ্গ : পুৰুষ	LQW0370569 ফটো উপলব্ধ
604 নাম : ৰবি ৰাম বড়ো পিতাৰ নাম: ৰামচাৰণ বড়ো ঘৰ নং : 363 বয়স : 29 লিঙ্গ : পুৰুষ	LQW0520494 ফটো উপলব্ধ	605 নাম : ভবেন ব্ৰহ্ম পিতাৰ নাম: নগেন ব্ৰহ্ম ঘৰ নং : 363 বয়স : 28 লিঙ্গ : পুৰুষ	LQW0124453 ফটো উপলব্ধ	606 নাম : ভবেশ ব্ৰহ্ম পিতাৰ নাম: নগেন ব্ৰহ্ম ঘৰ নং : 363 বয়স : 27 লিঙ্গ : পুৰুষ	LQW0124412 ফটো উপলব্ধ
607 নাম : জিৰী ব্ৰহ্ম স্বামীৰ নাম: ভবেন ব্ৰহ্ম ঘৰ নং : 363 বয়স : 25 লিঙ্গ : মহিলা	LQW0367953 ফটো উপলব্ধ	S 608 নাম : বন্তি ব্ৰহ্ম পিতাৰ নাম: বলেন ব্ৰহ্ম ঘৰ নং : 363 বয়স : 23 লিঙ্গ : মহিলা	LQW0496745 ফটো উপলব্ধ	609 নাম : ৰাধিকা বড়ো পিতাৰ নাম: ৰবিন চন্দ্ৰ বড়ো ঘৰ নং : 363 বয়স : 21 লিঙ্গ : মহিলা	LQW2011401 ফটো উপলব্ধ
610 নাম : বিৰেন ব্ৰহ্ম পিতাৰ নাম: হৰেন্দ্ৰ ব্ৰহ্ম ঘৰ নং : 363 বয়স : 63 লিঙ্গ : পুৰুষ	LQW4040157 ফটো উপলব্ধ	611 নাম : বলেন ব্ৰহ্ম পিতাৰ নাম: হৰেন্দ্ৰ বড়ো ঘৰ নং : 363 বয়স : 60 লিঙ্গ : পুৰুষ	LQW4040000 ফটো উপলব্ধ	612 নাম : কামিনী বড়ো স্বামীৰ নাম: ভদৰ্শৰ বড়ো ঘৰ নং : 363 বয়স : 56 লিঙ্গ : মহিলা	LQW4039978 ফটো উপলব্ধ
613 নাম : ৰুক্মিণী ব্ৰহ্ম স্বামীৰ নাম: বিৰেন ব্ৰহ্ম ঘৰ নং : 363 বয়স : 56 লিঙ্গ : মহিলা	LQW4040168 ফটো উপলব্ধ	614 নাম : নিলাবতী ব্ৰহ্ম স্বামীৰ নাম: বলেন ব্ৰহ্ম ঘৰ নং : 363 বয়স : 53 লিঙ্গ : মহিলা	LQW4040011 ফটো উপলব্ধ	615 নাম : নগেন ব্ৰহ্ম পিতাৰ নাম: হৰেন্দ্ৰ ঘৰ নং : 363 বয়স : 53 লিঙ্গ : পুৰুষ	LQW4040113 ফটো উপলব্ধ
616 নাম : প্ৰভাত চাদৱা বড়ো পিতাৰ নাম: ৰমেন ৰাম বড়ো ঘৰ নং : 363 বয়স : 53 লিঙ্গ : পুৰুষ	LQW4040022 ফটো উপলব্ধ	617 নাম : গীতা ব্ৰহ্ম স্বামীৰ নাম: নগেন ব্ৰহ্ম ঘৰ নং : 363 বয়স : 50 লিঙ্গ : মহিলা	LQW4040124 ফটো উপলব্ধ	618 নাম : কনকলতা দেউৰী স্বামীৰ নাম: প্ৰভাত ঘৰ নং : 363 বয়স : 50 লিঙ্গ : মহিলা	LQW4040033 ফটো উপলব্ধ
619 নাম : অনচুমা ব্ৰহ্ম পিতাৰ নাম: বিৰেন ব্ৰহ্ম ঘৰ নং : 363 বয়স : 48 লিঙ্গ : পুৰুষ	LQW4040204 ফটো উপলব্ধ	620 নাম : গোলাপী বড়ো স্বামীৰ নাম: ৰবীন বড়ো ঘৰ নং : 363 বয়স : 46 লিঙ্গ : মহিলা	LQW4040066 ফটো উপলব্ধ	621 নাম : দীপ কুমাৰ ৰামছিয়াৰী পিতাৰ নাম: ৰবী ঘৰ নং : 363 বয়স : 40 লিঙ্গ : পুৰুষ	LQW4040088 ফটো উপলব্ধ
622 নাম : হেমা ৰামছিয়াৰী স্বামীৰ নাম: দীপ ৰামছিয়াৰী ঘৰ নং : 363 বয়স : 37 লিঙ্গ : মহিলা	LQW4042517 ফটো উপলব্ধ	623 নাম : জেংনা বড়ো পিতাৰ নাম: প্ৰভাত ঘৰ নং : 363 বয়স : 36 লিঙ্গ : পুৰুষ	LQW4040044 ফটো উপলব্ধ	624 নাম : হেমন্ত ব্ৰহ্ম পিতাৰ নাম: নগেন ব্ৰহ্ম ঘৰ নং : 363 বয়স : 30 লিঙ্গ : পুৰুষ	LQW1914870 ফটো উপলব্ধ
625 নাম : জিতু ব্ৰহ্ম পিতাৰ নাম: বিৰেন ব্ৰহ্ম ঘৰ নং : 363 বয়স : 30 লিঙ্গ : পুৰুষ	LQW4042551 ফটো উপলব্ধ	626 নাম : দিপালি বড়ো স্বামীৰ নাম: কালেন্দ্ৰ বড়ো ঘৰ নং : 363 বয়স : 54 লিঙ্গ : মহিলা	LQW4042562 ফটো উপলব্ধ	627 নাম : ভাবিত দাস পিতাৰ নাম: লোহিত ঘৰ নং : 363 বয়স : 60 লিঙ্গ : পুৰুষ	LQW4040259 ফটো উপলব্ধ
628 নাম : শিব তালুকদাৰ পিতাৰ নাম: লোহিত ঘৰ নং : 363 বয়স : 50 লিঙ্গ : পুৰুষ	LQW4040271 ফটো উপলব্ধ	629 নাম : বাসন্তী তালুকদাৰ স্বামীৰ নাম: শিব তালুকদাৰ ঘৰ নং : 363 বয়স : 48 লিঙ্গ : মহিলা	LQW4040282 ফটো উপলব্ধ	630 নাম : সুমীত্ৰা দাস স্বামীৰ নাম: ভাবিত ঘৰ নং : 363 বয়স : 43 লিঙ্গ : মহিলা	LQW4040260 ফটো উপলব্ধ



631 নাম : দিপক দাস পিতাৰ নাম: ভাবিত দাস ঘৰ নং : ৩৭৫ বয়স : 37 লিঙ্গ : পুৰুষ	LQW4040237 ফটো উপলব্ধ	632 নাম : সৰজোতি শৰনিয়াদাস স্বামীৰ নাম: দিপক দাস ঘৰ নং : 375 বয়স : 27 লিঙ্গ : মহিলা	LQW0309641 ফটো উপলব্ধ	633 নাম : উতপল দাস পিতাৰ নাম: ভাবিত দাস ঘৰ নং : 375 বয়স : 26 লিঙ্গ : পুৰুষ	LQW1520832 ফটো উপলব্ধ
634 নাম : নিৰনন্জন বৰা পিতাৰ নাম: ভূপেন ঘৰ নং : ৩৭৮ বয়স : 45 লিঙ্গ : পুৰুষ	LQW4040384 ফটো উপলব্ধ	635 নাম : যমুনা বৰা স্বামীৰ নাম: নিৰঞ্জন বৰা ঘৰ নং : ৩৭৮ বয়স : 31 লিঙ্গ : মহিলা	LQW1914858 ফটো উপলব্ধ	636 নাম : কণ্ঠী দাস পিতাৰ নাম: নবীন ঘৰ নং : ৩৭৯ বয়স : 60 লিঙ্গ : পুৰুষ	LQW4040408 ফটো উপলব্ধ
637 নাম : কুঞ্জ দাস স্বামীৰ নাম: কণ্ঠী দাস ঘৰ নং : 379 বয়স : 53 লিঙ্গ : মহিলা	XHA0075937 ফটো উপলব্ধ	638 নাম : ডিম্বেশ্বৰ দাস পিতাৰ নাম: কণ্ঠী দাস ঘৰ নং : ৩৭৯ বয়স : 35 লিঙ্গ : পুৰুষ	LQW4040419 ফটো উপলব্ধ	639 নাম : হেমন্ত দাস পিতাৰ নাম: কণ্ঠী দাস ঘৰ নং : ৩৭৯ বয়স : 33 লিঙ্গ : পুৰুষ	LQW4040420 ফটো উপলব্ধ
640 নাম : প্ৰনব দাস পিতাৰ নাম: কণ্ঠী দাস ঘৰ নং : ৩৭৯ বয়স : 26 লিঙ্গ : পুৰুষ	LQW0309906 ফটো উপলব্ধ	641 নাম : নাৰায়ন তালুকদাৰ পিতাৰ নাম: নবীন ঘৰ নং : ৩৮০ বয়স : 63 লিঙ্গ : পুৰুষ	LQW4040442 ফটো উপলব্ধ	642 নাম : বিমলা তালুকদাৰ স্বামীৰ নাম: নাৰায়ন ঘৰ নং : ৩৮০ বয়স : 58 লিঙ্গ : মহিলা	LQW4040453 ফটো উপলব্ধ
643 নাম : তিকেন তালুকদাৰ পিতাৰ নাম: নাৰায়ন ঘৰ নং : ৩৮০ বয়স : 43 লিঙ্গ : পুৰুষ	LQW4040464 ফটো উপলব্ধ	644 নাম : গনেশ তালুকদাৰ পিতাৰ নাম: নাৰায়ন ঘৰ নং : ৩৮০ বয়স : 38 লিঙ্গ : পুৰুষ	LQW4040475 ফটো উপলব্ধ	645 নাম : প্ৰফুল্ল তালুকদাৰ পিতাৰ নাম: নাৰায়ন ঘৰ নং : ৩৮০ বয়স : 36 লিঙ্গ : পুৰুষ	LQW4040486 ফটো উপলব্ধ
646 নাম : ভিতালী তালুকদাৰ স্বামীৰ নাম: প্ৰফুল্ল তালুকদাৰ ঘৰ নং : ৩৮০ বয়স : 28 লিঙ্গ : মহিলা	LQW0309880 ফটো উপলব্ধ	647 নাম : প্ৰদীপ তালুকদাৰ পিতাৰ নাম: নাৰায়ন তালুকদাৰ ঘৰ নং : 380 বয়স : 27 লিঙ্গ : পুৰুষ	LQW0309971 ফটো উপলব্ধ	648 নাম : থাপনা তালুকদাৰ স্বামীৰ নাম: গনেশ তালুকদাৰ ঘৰ নং : 380 বয়স : 23 লিঙ্গ : মহিলা	XHA0101766 ফটো উপলব্ধ
649 নাম : বিজু ৰাজবংশী পিতাৰ নাম: উমেশ ঘৰ নং : ৩৮১ বয়স : 36 লিঙ্গ : মহিলা	LQW4040500 ফটো উপলব্ধ	S 650 নাম : আৰতী দাস স্বামীৰ নাম: চতীশ ঘৰ নং : ৩৮২ বয়স : 53 লিঙ্গ : মহিলা	LQW4040533 ফটো উপলব্ধ	651 নাম : গোলক দাস পিতাৰ নাম: চতীশ ঘৰ নং : ৩৮২ বয়স : 36 লিঙ্গ : পুৰুষ	LQW4040544 ফটো উপলব্ধ
652 নাম : অজয় দাশ পিতাৰ নাম: সতিশ দাশ ঘৰ নং : ৩৮২ বয়স : 31 লিঙ্গ : পুৰুষ	LQW0370239 ফটো উপলব্ধ	653 নাম : নিতুমনি দেকা স্বামীৰ নাম: গোলক দাস ঘৰ নং : ৩৮২ বয়স : 28 লিঙ্গ : মহিলা	LQW0261446 ফটো উপলব্ধ	654 নাম : শীখা দাশ স্বামীৰ নাম: অজয় দাশ ঘৰ নং : 382 বয়স : 24 লিঙ্গ : মহিলা	LQW0291096 ফটো উপলব্ধ
655 নাম : মাধব দাস পিতাৰ নাম: নবীন ঘৰ নং : ৩৮৩ বয়স : 53 লিঙ্গ : পুৰুষ	LQW4040566 ফটো উপলব্ধ	656 নাম : ববিতা দাস স্বামীৰ নাম: মাধব দাস ঘৰ নং : ৩৮৩ বয়স : 43 লিঙ্গ : মহিলা	LQW4040577 ফটো উপলব্ধ	657 নাম : কল্পনা ৰাজবংশী স্বামীৰ নাম: জগত দাস ঘৰ নং : ৩৮৩ বয়স : 41 লিঙ্গ : মহিলা	LQW0366450 ফটো উপলব্ধ
658 নাম : দীপ্তি তালুকদাৰ স্বামীৰ নাম: শুকেশ্বৰ তালুকদাৰ ঘৰ নং : 383 বয়স : 23 লিঙ্গ : মহিলা	LQW1533736 ফটো উপলব্ধ	659 নাম : তপন দাস পিতাৰ নাম: মাধব দাস ঘৰ নং : 383 বয়স : 21 লিঙ্গ : পুৰুষ	LQW1123660 ফটো উপলব্ধ	660 নাম : হৰেন দাস পিতাৰ নাম: মাধব দাস ঘৰ নং : 383 বয়স : 20 লিঙ্গ : পুৰুষ	XHA0037275 ফটো উপলব্ধ

661 নাম : সব্যা তালুকদাৰ স্বামীৰ নাম: প্রতাপ ঘৰ নং : ৩৮৪ বয়স : 83 লিঙ্গ : মহিলা	LQW4040613 ফটো উপলব্ধ	662 নাম : সোনাতন তালুকদাৰ পিতাৰ নাম: প্রতাপ ঘৰ নং : ৩৮৪ বয়স : 43 লিঙ্গ : পুৰুষ	LQW4040646 ফটো উপলব্ধ	663 নাম : গিৰেন তালুকদাৰ পিতাৰ নাম: প্রতাপ ঘৰ নং : ৩৮৪ বয়স : 40 লিঙ্গ : পুৰুষ	LQW4040635 ফটো উপলব্ধ
664 নাম : মঞ্জুবালা তালুকদাৰ স্বামীৰ নাম: গিৰেন তালুকদাৰ ঘৰ নং : ৩৮৪ বয়স : 40 লিঙ্গ : মহিলা	LQW4040657 ফটো উপলব্ধ	665 নাম : শুকেশ্বৰ তালুকদাৰ পিতাৰ নাম: গিৰিধৰ তালুকদাৰ ঘৰ নং : ৩৮৪ বয়স : 26 লিঙ্গ : পুৰুষ	LQW0347005 ফটো উপলব্ধ	666 নাম : বলেন তালুকদাৰ পিতাৰ নাম: গিৰিধৰ তালুকদাৰ ঘৰ নং : 384 বয়স : 24 লিঙ্গ : পুৰুষ	LQW0519512 ফটো উপলব্ধ
667 নাম : ভনিতা তালুকদাৰ পিতাৰ নাম: গিৰেন তালুকদাৰ ঘৰ নং : 384 বয়স : 21 লিঙ্গ : মহিলা	XHA0012419 ফটো উপলব্ধ	668 নাম : অনিতা তালুকদাৰ পিতাৰ নাম: গিৰেন তালুকদাৰ ঘৰ নং : 384 বয়স : 20 লিঙ্গ : মহিলা	XHA0013359 ফটো উপলব্ধ	669 নাম : গিৰিশ তালুকদাৰ পিতাৰ নাম: প্রতাপ তালুকদাৰ ঘৰ নং : ৩৮৪ক বয়স : 53 লিঙ্গ : পুৰুষ	LQW4040668 ফটো উপলব্ধ
670 নাম : গিৰিধৰ তালুকদাৰ পিতাৰ নাম: প্রতাপ ঘৰ নং : ৩৮৪খ বয়স : 50 লিঙ্গ : পুৰুষ	LQW4040680 ফটো উপলব্ধ	671 নাম : নীলা তালুকদাৰ স্বামীৰ নাম: গিৰিধৰ তালুকদাৰ ঘৰ নং : ৩৮৪খ বয়স : 48 লিঙ্গ : মহিলা	LQW4040704 ফটো উপলব্ধ	672 নাম : প্রনীতা তালুকদাৰ স্বামীৰ নাম: গিৰিধৰ তালুকদাৰ ঘৰ নং : ৩৮৪খ বয়স : 43 লিঙ্গ : মহিলা	LQW4040691 ফটো উপলব্ধ
673 নাম : মঞ্জু তালুকদাৰ স্বামীৰ নাম: সনাতন তালুকদাৰ ঘৰ নং : ৩৮৪ক বয়স : 43 লিঙ্গ : মহিলা	LQW4040679 ফটো উপলব্ধ	S 674 নাম : ফনী তালুকদাৰ পিতাৰ নাম: গুদী ঘৰ নং : ৩৮৫ বয়স : 58 লিঙ্গ : পুৰুষ	LQW4040715 ফটো উপলব্ধ	S 675 নাম : অৰ্চনা তালুকদাৰ স্বামীৰ নাম: ফনী ঘৰ নং : ৩৮৫ বয়স : 53 লিঙ্গ : মহিলা	LQW4040726 ফটো উপলব্ধ
S 676 নাম : দিবাকৰ তালুকদাৰ পিতাৰ নাম: ফনী ঘৰ নং : ৩৮৫ বয়স : 38 লিঙ্গ : পুৰুষ	LQW4040748 ফটো উপলব্ধ	S 677 নাম : তপন তালুকদাৰ পিতাৰ নাম: ফনী ঘৰ নং : ৩৮৫ বয়স : 36 লিঙ্গ : পুৰুষ	LQW4040759 ফটো উপলব্ধ	678 নাম : বৰণ ৰাজবংশী পিতাৰ নাম: উপেন ঘৰ নং : ৩৮৬ বয়স : 48 লিঙ্গ : পুৰুষ	LQW4040771 ফটো উপলব্ধ
679 নাম : শুভদা ৰাজবংশী স্বামীৰ নাম: বৰুণ ৰাজবংশী ঘৰ নং : ৩৮৬ বয়স : 43 লিঙ্গ : মহিলা	LQW4040782 ফটো উপলব্ধ	680 নাম : মদন ৰাজবংশী পিতাৰ নাম: উপেন ৰাজবংশী ঘৰ নং : ৩৮৬ বয়স : 43 লিঙ্গ : পুৰুষ	LQW4040806 ফটো উপলব্ধ	681 নাম : মিন ৰাজবংশী স্বামীৰ নাম: মদন ৰাজবংশী ঘৰ নং : 386 বয়স : 40 লিঙ্গ : মহিলা	XHA0100420 ফটো উপলব্ধ
682 নাম : অৰ্পনা ৰাজবংশী মাতৃৰ নাম: পদ্মা ৰাজবংশী ঘৰ নং : ৩৮৬ বয়স : 34 লিঙ্গ : মহিলা	LQW4040817 ফটো উপলব্ধ	683 নাম : বন্দনা ৰাজবংশী স্বামীৰ নাম: প্রনৱ ৰাজবংশী ঘৰ নং : ৩৮৬ বয়স : 31 লিঙ্গ : মহিলা	LQW0200196 ফটো উপলব্ধ	684 নাম : অলোকেশ ৰাজবংশী পিতাৰ নাম: নৰেন ৰাজবংশী ঘৰ নং : ৩৮৬ক বয়স : 30 লিঙ্গ : পুৰুষ	LQW0125120 ফটো উপলব্ধ
685 নাম : ভৈৰব ৰাজবংশী পিতাৰ নাম: বাৰুণ ৰাজবংশী ঘৰ নং : ৩৮৬ বয়স : 26 লিঙ্গ : পুৰুষ	LQW0274597 ফটো উপলব্ধ	686 নাম : বীপ ৰেখা ৰাজবংশী স্বামীৰ নাম: জিতু ৰাজবংশী ঘৰ নং : 386 বয়স : 25 লিঙ্গ : মহিলা	LQW0430645 ফটো উপলব্ধ	687 নাম : চম্পক ৰাজবংশী পিতাৰ নাম: বৰুণ ৰাজবংশী ঘৰ নং : 386 বয়স : 22 লিঙ্গ : পুৰুষ	LQW1523976 ফটো উপলব্ধ
688 নাম : নৰেন ৰাজবংশী পিতাৰ নাম: উপেন ঘৰ নং : ৩৮৬ক বয়স : 58 লিঙ্গ : পুৰুষ	LQW4040840 ফটো উপলব্ধ	689 নাম : সৰলা ৰাজবংশী স্বামীৰ নাম: নৰেন ঘৰ নং : ৩৮৬ক বয়স : 53 লিঙ্গ : মহিলা	LQW4040851 ফটো উপলব্ধ	690 নাম : প্রণব ৰাজবংশী পিতাৰ নাম: নৰেন ৰাজবংশী ঘৰ নং : ৩৮৬ক বয়স : 35 লিঙ্গ : পুৰুষ	LQW4040828 ফটো উপলব্ধ

691 নাম : জিতু ৰাজবংশী পিতাৰ নাম: নৰেন ৰাজবংশী ঘৰ নং : ৩৮৬ক বয়স : 33 লিঙ্গ : পুৰুষ	LQW4040839 ফটো উপলব্ধ	692 নাম : সোনেশ্বৰী ৰাজবংশী পিতাৰ নাম: শৰত ঘৰ নং : ৩৮৭ বয়স : 51 লিঙ্গ : পুৰুষ	LQW4040895 ফটো উপলব্ধ	693 নাম : অনিল ৰাজবংশী পিতাৰ নাম: শৰত ৰাজবংশী ঘৰ নং : ৩৮৭ বয়স : 48 লিঙ্গ : পুৰুষ	LQW4040908 ফটো উপলব্ধ
694 নাম : পৰ্ণেশ্বৰ ৰাজবংশী পিতাৰ নাম: শৰত ৰাজবংশী ঘৰ নং : 387 বয়স : 38 লিঙ্গ : পুৰুষ	LQW0434332 ফটো উপলব্ধ	695 নাম : দিপালী ৰাজবংশী স্বামীৰ নাম: পৰ্ণেশ্বৰ ৰাজবংশী ঘৰ নং : 387 বয়স : 37 লিঙ্গ : মহিলা	LQW0434373 ফটো উপলব্ধ	696 নাম : লংকেশ্বৰ তালুকদাৰ পিতাৰ নাম: মোহন ঘৰ নং : ৩৮৮ বয়স : 61 লিঙ্গ : পুৰুষ	LQW4040975 ফটো উপলব্ধ
697 নাম : কুসুম তালুকদাৰ স্বামীৰ নাম: লংকেশ্বৰ ঘৰ নং : ৩৮৮ বয়স : 53 লিঙ্গ : মহিলা	LQW4040986 ফটো উপলব্ধ	698 নাম : বিপুল তালুকদাৰ পিতাৰ নাম: লংকেশ্বৰ ঘৰ নং : ৩৮৮ বয়স : 36 লিঙ্গ : পুৰুষ	LQW4040997 ফটো উপলব্ধ	699 নাম : নৱজিত তালুকদাৰ পিতাৰ নাম: লংকেশ্বৰ তালুকদাৰ ঘৰ নং : ৩৮৮ বয়স : 35 লিঙ্গ : পুৰুষ	LQW4040964 ফটো উপলব্ধ
700 নাম : মহেন্দ্ৰ দাস পিতাৰ নাম: অৰুণ ঘৰ নং : ৩৮৯ বয়স : 61 লিঙ্গ : পুৰুষ	LQW4041003 ফটো উপলব্ধ	701 নাম : মঞ্জু দাস স্বামীৰ নাম: মহিন্দ্ৰ ঘৰ নং : ৩৮৯ বয়স : 58 লিঙ্গ : মহিলা	LQW4041014 ফটো উপলব্ধ	702 নাম : তিলক দাস পিতাৰ নাম: মহেন্দ্ৰ দাস ঘৰ নং : ৩৮৯ বয়স : 35 লিঙ্গ : পুৰুষ	LQW4041036 ফটো উপলব্ধ
S 703 নাম : জুনমনী শৰণীয়া স্বামীৰ নাম: সোনেশ্বৰী শৰণীয়া ঘৰ নং : 389 বয়স : 27 লিঙ্গ : মহিলা	LQW0428508 ফটো উপলব্ধ	704 নাম : কৈকিক দাস পিতাৰ নাম: মুকুন্দ দাস ঘৰ নং : ৩৮৯ বয়স : 26 লিঙ্গ : পুৰুষ	LQW0309963 ফটো উপলব্ধ	705 নাম : দিগন্ত দাস পিতাৰ নাম: মুকুন্দ দাস ঘৰ নং : 389 বয়স : 20 লিঙ্গ : পুৰুষ	XHA0009837 ফটো উপলব্ধ
706 নাম : মুকুন্দ দাস পিতাৰ নাম: অৰুণ ঘৰ নং : ৩৮৯ক বয়স : 83 লিঙ্গ : পুৰুষ	LQW4041058 ফটো উপলব্ধ	707 নাম : গয়া দাস স্বামীৰ নাম: মুকুন্দ ঘৰ নং : ৩৮৯ক বয়স : 51 লিঙ্গ : মহিলা	LQW4041069 ফটো উপলব্ধ	708 নাম : ৰূপেশ্বৰ ৰাজবংশী অন্যান্য: নাৰাম ঘৰ নং : ৩৯২ বয়স : 59 লিঙ্গ : পুৰুষ	LQW4041092 ফটো উপলব্ধ
709 নাম : সবিতা দাস স্বামীৰ নাম: ৰূপেশ্বৰ দাস ঘৰ নং : ৩৯২ বয়স : 51 লিঙ্গ : মহিলা	LQW4041105 ফটো উপলব্ধ	710 নাম : টিকেন দাস পিতাৰ নাম: ধৰ্ম ঘৰ নং : ৩৯২ বয়স : 44 লিঙ্গ : পুৰুষ	LQW4041172 ফটো উপলব্ধ	711 নাম : পৰেশ ৰাজবংশী পিতাৰ নাম: ৰূপেশ্বৰ দাস ঘৰ নং : ৩৯২ বয়স : 43 লিঙ্গ : পুৰুষ	LQW4041116 ফটো উপলব্ধ
712 নাম : মহেশ দাস পিতাৰ নাম: ৰূপেশ্বৰ দাস ঘৰ নং : ৩৯২ বয়স : 40 লিঙ্গ : পুৰুষ	LQW4041127 ফটো উপলব্ধ	713 নাম : মীৰা দাস হালৈ স্বামীৰ নাম: টিকেন দাস ঘৰ নং : ৩৯২ বয়স : 38 লিঙ্গ : মহিলা	LQW4041183 ফটো উপলব্ধ	714 নাম : মামনি ৰাজবংশী স্বামীৰ নাম: বসন্ত দাস ঘৰ নং : ৩৯২ বয়স : 36 লিঙ্গ : মহিলা	LQW1914836 ফটো উপলব্ধ
715 নাম : প্ৰণিতা ৰাজবংশী স্বামীৰ নাম: পৰেশ ৰাজবংশী ঘৰ নং : ৩৯২ বয়স : 35 লিঙ্গ : মহিলা	LQW4041218 ফটো উপলব্ধ	716 নাম : কল্পনা ৰাজবংশী দাস স্বামীৰ নাম: মহেশ দাস ঘৰ নং : ৩৯২ বয়স : 34 লিঙ্গ : মহিলা	LQW4041207 ফটো উপলব্ধ	717 নাম : ভুবনেশ্বৰ ৰাজবংশী পিতাৰ নাম: ৰূপেশ্বৰ ৰাজবংশী ঘৰ নং : ৩৯২ বয়স : 33 লিঙ্গ : পুৰুষ	LQW1914847 ফটো উপলব্ধ
718 নাম : ভবেশ দাস পিতাৰ নাম: দীনেশ দাস ঘৰ নং : 392 বয়স : 26 লিঙ্গ : পুৰুষ	LQW0429266 ফটো উপলব্ধ	719 নাম : অজয় দাস পিতাৰ নাম: দীনেশ দাস ঘৰ নং : 392 বয়স : 24 লিঙ্গ : পুৰুষ	LQW0429324 ফটো উপলব্ধ	720 নাম : তনয়া দাস পিতাৰ নাম: টিকেন দাস ঘৰ নং : 392 বয়স : 20 লিঙ্গ : মহিলা	XHA0090084 ফটো উপলব্ধ

721 নাম : পবিত্ৰ বড়ো পিতাৰ নাম: বুল্লা ঘৰ নং : ৩৯৮ বয়স : 55 লিঙ্গ : পুৰুষ	LQW4041296 ফটো উপলব্ধ	722 নাম : জয়ন্তী বড়ো স্বামীৰ নাম: পবিত্ৰ বড়ো ঘৰ নং : ৩৯৮ বয়স : 52 লিঙ্গ : মহিলা	LQW4041309 ফটো উপলব্ধ	723 নাম : পূৰ্ণ বড়ো পিতাৰ নাম: পবিত্ৰ বড়ো ঘৰ নং : ৩৯৮ বয়স : 36 লিঙ্গ : পুৰুষ	LQW4041310 ফটো উপলব্ধ
724 নাম : ৰূপা বড়ো স্বামীৰ নাম: পূৰ্ণ বড়ো ঘৰ নং : ৩৯৮ বয়স : 34 লিঙ্গ : মহিলা	LQW1914814 ফটো উপলব্ধ	725 নাম : দীপা বড়ো স্বামীৰ নাম: ৰূপন বড়ো ঘৰ নং : 398 বয়স : 32 লিঙ্গ : মহিলা	LQW0429738 ফটো উপলব্ধ	726 নাম : ৰূপন বড়ো পিতাৰ নাম: পবিত্ৰ বড়ো ঘৰ নং : ৩৯৮ বয়স : 30 লিঙ্গ : পুৰুষ	LQW1914825 ফটো উপলব্ধ
727 নাম : ৰতন বড়ো মাতৃৰ নাম: জয়ন্তী বড়ো ঘৰ নং : 398 বয়স : 26 লিঙ্গ : পুৰুষ	LQW1163054 ফটো উপলব্ধ	728 নাম : ৰতন বড়ো পিতাৰ নাম: পবিত্ৰ বড়ো ঘৰ নং : 398 বয়স : 26 লিঙ্গ : পুৰুষ	XHA0018168 ফটো উপলব্ধ	S 729 নাম : জুমুনা বড়ো পিতাৰ নাম: পবিত্ৰ বড়ো ঘৰ নং : 398 বয়স : 24 লিঙ্গ : মহিলা	LQW0429688 ফটো উপলব্ধ
730 নাম : মোহিত বড়ো পিতাৰ নাম: আচিন ঘৰ নং : ৩৯৯ বয়স : 50 লিঙ্গ : পুৰুষ	LQW4041321 ফটো উপলব্ধ	731 নাম : তুনীলা বড়ো স্বামীৰ নাম: মোহিত ঘৰ নং : ৩৯৯ বয়স : 48 লিঙ্গ : মহিলা	LQW4041332 ফটো উপলব্ধ	732 নাম : দিপক বড়ো পিতাৰ নাম: মোহিত ঘৰ নং : ৩৯৯ বয়স : 36 লিঙ্গ : পুৰুষ	LQW4041343 ফটো উপলব্ধ
733 নাম : ৰূপালী বড়ো স্বামীৰ নাম: মঙ্গল ঘৰ নং : ৪০০ বয়স : 48 লিঙ্গ : মহিলা	LQW4041365 ফটো উপলব্ধ	734 নাম : পূৰ্ণিমা বড়ো স্বামীৰ নাম: পূৰ্ণনম বড়ো ঘৰ নং : 400 বয়স : 33 লিঙ্গ : মহিলা	LQW0433722 ফটো উপলব্ধ	S 735 নাম : বগা বড়ো পিতাৰ নাম: আচিন ঘৰ নং : ৪০১ বয়স : 68 লিঙ্গ : পুৰুষ	LQW4041376 ফটো উপলব্ধ
736 নাম : হামু বড়ো স্বামীৰ নাম: বগাৰাম ঘৰ নং : ৪০১ বয়স : 63 লিঙ্গ : মহিলা	LQW4041387 ফটো উপলব্ধ	737 নাম : শুক্ৰ বড়ো পিতাৰ নাম: বগাৰাম ঘৰ নং : ৪০১ বয়স : 51 লিঙ্গ : পুৰুষ	LQW4041398 ফটো উপলব্ধ	738 নাম : বিদাংশী বড়ো স্বামীৰ নাম: শুক্ৰ বড়ো ঘৰ নং : ৪০১ বয়স : 32 লিঙ্গ : মহিলা	LQW4041412 ফটো উপলব্ধ
739 নাম : মনেশ্বৰ বড়ো পিতাৰ নাম: দগ্ৰা ঘৰ নং : ৪০২ বয়স : 51 লিঙ্গ : পুৰুষ	LQW4041445 ফটো উপলব্ধ	740 নাম : ৰানীবালা বড়ো স্বামীৰ নাম: মনেশ্বৰ বড়ো ঘৰ নং : ৪০২ বয়স : 38 লিঙ্গ : মহিলা	LQW4041456 ফটো উপলব্ধ	741 নাম : প্ৰফুল্ল বড়ো পিতাৰ নাম: মনেশ্বৰ বড়ো ঘৰ নং : 402 বয়স : 22 লিঙ্গ : পুৰুষ	LQW2008555 ফটো উপলব্ধ
742 নাম : দাইৰা বড়ো পিতাৰ নাম: আচিন ঘৰ নং : ৪০৩ বয়স : 61 লিঙ্গ : পুৰুষ	LQW4041467 ফটো উপলব্ধ	743 নাম : মহেশ্বৰী বড়ো স্বামীৰ নাম: দাইৰা বড়ো ঘৰ নং : ৪০৩ বয়স : 53 লিঙ্গ : মহিলা	LQW4041478 ফটো উপলব্ধ	744 নাম : সূক্ৰ ধৰ বড়ো পিতাৰ নাম: দাইৰা বড়ো ঘৰ নং : ৪০৩ বয়স : 42 লিঙ্গ : পুৰুষ	LQW4041489 ফটো উপলব্ধ
745 নাম : ৰবী বড়ো পিতাৰ নাম: দাইৰা ঘৰ নং : ৪০৩ বয়স : 36 লিঙ্গ : পুৰুষ	LQW4041490 ফটো উপলব্ধ	746 নাম : কল্পনা বড়ো স্বামীৰ নাম: সূক্ৰ বড়ো ঘৰ নং : ৪০৩ বয়স : 36 লিঙ্গ : মহিলা	LQW1914803 ফটো উপলব্ধ	747 নাম : প্ৰবিন বড়ো পিতাৰ নাম: বুল্লা বড়ো ঘৰ নং : ৪০৪ বয়স : 61 লিঙ্গ : পুৰুষ	LQW4041503 ফটো উপলব্ধ
748 নাম : খোনবায় বড়ো স্বামীৰ নাম: প্ৰবিন বড়ো ঘৰ নং : ৪০৪ বয়স : 54 লিঙ্গ : মহিলা	LQW4041514 ফটো উপলব্ধ	749 নাম : গজেন দাস পিতাৰ নাম: গোবিন্দ ঘৰ নং : ৪০৭ বয়স : 53 লিঙ্গ : পুৰুষ	LQW4041569 ফটো উপলব্ধ	750 নাম : পদমী দাস স্বামীৰ নাম: গজেন দাস ঘৰ নং : ৪০৭ বয়স : 48 লিঙ্গ : মহিলা	LQW4041570 ফটো উপলব্ধ

751 নাম : ধ্ৰুব দাস পিতাৰ নাম: গজেন দাস ঘৰ নং : 809 বয়স : 32 লিঙ্গ : পুৰুষ	LQW0367128 ফটো উপলব্ধ	752 নাম : কনমাই দাস পিতাৰ নাম: গজেন দাস ঘৰ নং : 809 বয়স : 31 লিঙ্গ : মহিলা	LQW0202929 ফটো উপলব্ধ	753 নাম : কনমাই দেউৰী দাস স্বামীৰ নাম: ধ্ৰুব দাস ঘৰ নং : 809 বয়স : 31 লিঙ্গ : মহিলা	LQW0367102 ফটো উপলব্ধ
754 নাম : ৰুপন দাস পিতাৰ নাম: গজেন দাস ঘৰ নং : 809 বয়স : 28 লিঙ্গ : পুৰুষ	LQW0366963 ফটো উপলব্ধ	755 নাম : কৰবী শৰণীয়া দাস স্বামীৰ নাম: ৰুপন দাস ঘৰ নং : 809 বয়স : 27 লিঙ্গ : মহিলা	LQW0366955 ফটো উপলব্ধ	756 নাম : ৰীনা বড়ো স্বামীৰ নাম: ৰবীন ঘৰ নং : 808 বয়স : 49 লিঙ্গ : মহিলা	LQW4041627 ফটো উপলব্ধ
757 নাম : ছবিন বড়ো পিতাৰ নাম: ৰমেশ ঘৰ নং : 808 বয়স : 45 লিঙ্গ : পুৰুষ	LQW4041638 ফটো উপলব্ধ	758 নাম : ৰঞ্জিত বড়ো মাতৃৰ নাম: বাসন্তী বড়ো ঘৰ নং : 808 বয়স : 43 লিঙ্গ : পুৰুষ	LQW1524412 ফটো উপলব্ধ	759 নাম : কামিনী বড়ো স্বামীৰ নাম: ছবিন ঘৰ নং : 808 বয়স : 36 লিঙ্গ : মহিলা	LQW4041649 ফটো উপলব্ধ
760 নাম : সাবিত্ৰী বড়ো মাতৃৰ নাম: বাসন্তী বড়ো ঘৰ নং : 408 বয়স : 36 লিঙ্গ : মহিলা	BPJ1239403 ফটো উপলব্ধ	761 নাম : পদমী বড়ো পিতাৰ নাম: ৰবীন বড়ো ঘৰ নং : 408 বয়স : 27 লিঙ্গ : মহিলা	LQW1143528 ফটো উপলব্ধ	762 নাম : জয়ন্ত বড়ো পিতাৰ নাম: ৰবীন বড়ো ঘৰ নং : 808 বয়স : 25 লিঙ্গ : পুৰুষ	LQW0366989 ফটো উপলব্ধ
763 নাম : জোনালী বড়ো স্বামীৰ নাম: জয়ন্ত বড়ো ঘৰ নং : 408 বয়স : 22 লিঙ্গ : মহিলা	XHA0098756 ফটো উপলব্ধ	764 নাম : ৰৈবৰ বড়ো পিতাৰ নাম: ৰবীন বড়ো ঘৰ নং : 408 বয়স : 19 লিঙ্গ : মহিলা	XHA0089698 ফটো উপলব্ধ	765 নাম : মালতী বড়ো স্বামীৰ নাম: হৰেন ঘৰ নং : 808 বয়স : 64 লিঙ্গ : মহিলা	LQW4041661 ফটো উপলব্ধ
766 নাম : সঞ্জীৱ বড়ো পিতাৰ নাম: হৰেন বড়ো ঘৰ নং : 808 বয়স : 49 লিঙ্গ : পুৰুষ	LQW4041718 ফটো উপলব্ধ	767 নাম : ফুকন বড়ো পিতাৰ নাম: হৰেন বড়ো ঘৰ নং : 808 বয়স : 45 লিঙ্গ : পুৰুষ	LQW4041672 ফটো উপলব্ধ	768 নাম : বসন্ত বড়ো পিতাৰ নাম: হৰেন ঘৰ নং : 808 বয়স : 43 লিঙ্গ : পুৰুষ	LQW4041694 ফটো উপলব্ধ
769 নাম : মইনাবতী বড়ো স্বামীৰ নাম: বসন্ত বড়ো ঘৰ নং : 808 বয়স : 40 লিঙ্গ : মহিলা	LQW4041707 ফটো উপলব্ধ	770 নাম : বেউলা বড়ো স্বামীৰ নাম: মচন বড়ো ঘৰ নং : 808 বয়স : 37 লিঙ্গ : মহিলা	LQW4041730 ফটো উপলব্ধ	771 নাম : মদন বড়ো পিতাৰ নাম: জগত ঘৰ নং : 810 বয়স : 45 লিঙ্গ : পুৰুষ	LQW4041763 ফটো উপলব্ধ
772 নাম : বাসন্তী বড়ো স্বামীৰ নাম: মদন বড়ো ঘৰ নং : 810 বয়স : 40 লিঙ্গ : মহিলা	LQW4041774 ফটো উপলব্ধ	773 নাম : সনজীৱ বড়ো পিতাৰ নাম: মদন বড়ো ঘৰ নং : 410 বয়স : 19 লিঙ্গ : পুৰুষ	XHA0110809 ফটো উপলব্ধ	774 নাম : জীবেশ্বৰ বড়ো পিতাৰ নাম: জগত ঘৰ নং : 811 বয়স : 53 লিঙ্গ : পুৰুষ	LQW4041785 ফটো উপলব্ধ
775 নাম : সোনেশ্বৰী বড়ো স্বামীৰ নাম: দিবেশ্বৰ বড়ো ঘৰ নং : 811 বয়স : 51 লিঙ্গ : মহিলা	LQW4041796 ফটো উপলব্ধ	776 নাম : মিনাক্ষী বড়ো স্বামীৰ নাম: ৰবি বড়ো ঘৰ নং : 411 বয়স : 31 লিঙ্গ : মহিলা	LQW0497578 ফটো উপলব্ধ	777 নাম : অৰ্পণা বড়ো পিতাৰ নাম: জিবেশ্বৰ বড়ো ঘৰ নং : 411 বয়স : 26 লিঙ্গ : মহিলা	LQW0429365 ফটো উপলব্ধ
778 নাম : জোংচাৰ বড়ো পিতাৰ নাম: জীবেশ্বৰ বড়ো ঘৰ নং : 411 বয়স : 21 লিঙ্গ : পুৰুষ	XHA0158188 ফটো উপলব্ধ	779 নাম : ফুলেশ্বৰী বড়ো স্বামীৰ নাম: সোনেৰাম ঘৰ নং : 812 বয়স : 73 লিঙ্গ : মহিলা	LQW4041821 ফটো উপলব্ধ	780 নাম : চন্দ্ৰ কান্ত বড়ো পিতাৰ নাম: সোনেৰাম ঘৰ নং : 812 বয়স : 43 লিঙ্গ : পুৰুষ	LQW4041832 ফটো উপলব্ধ



781 নাম : ভান বড়ো পিতাৰ নাম: সোনাৰাম ঘৰ নং : 812 বয়স : 41 লিঙ্গ : মহিলা	LQW4041843 ফটো উপলব্ধ	782 নাম : জানকী বড়ো স্বামীৰ নাম: চন্দ্ৰ কান্ত বড়ো ঘৰ নং : 812 বয়স : 40 লিঙ্গ : মহিলা	LQW4042528 ফটো উপলব্ধ	783 নাম : অচ্যুত বড়ো পিতাৰ নাম: সোনাৰাম ঘৰ নং : 812 বয়স : 36 লিঙ্গ : পুৰুষ	LQW4041854 ফটো উপলব্ধ
784 নাম : লাবান্য বসুমতাৰী স্বামীৰ নাম: বহুশ বড়ো ঘৰ নং : 812 বয়স : 33 লিঙ্গ : মহিলা	LQW0384578 ফটো উপলব্ধ	785 নাম : অঞ্জীমা বড়ো স্বামীৰ নাম: অচ্যুত বড়ো ঘৰ নং : 812 বয়স : 27 লিঙ্গ : মহিলা	LQW0303057 ফটো উপলব্ধ	786 নাম : মোখিনা বড়ো পিতাৰ নাম: চবীন চন্দ্ৰ বড়ো ঘৰ নং : 412 বয়স : 22 লিঙ্গ : মহিলা	LQW1503895 ফটো উপলব্ধ
787 নাম : বাওচাৰ বড়ো পিতাৰ নাম: চবীন বড়ো ঘৰ নং : 412ক বয়স : 19 লিঙ্গ : পুৰুষ	XHA0125997 ফটো উপলব্ধ	788 নাম : চবীন চন্দ্ৰ বড়ো পিতাৰ নাম: খেলা ঘৰ নং : 412ক বয়স : 51 লিঙ্গ : পুৰুষ	LQW4041876 ফটো উপলব্ধ	789 নাম : ৰচন চন্দ্ৰ বড়ো পিতাৰ নাম: খেলা ৰাম বড়ো ঘৰ নং : 412ক বয়স : 50 লিঙ্গ : পুৰুষ	LQW4041898 ফটো উপলব্ধ
790 নাম : পুতুল বড়ো পিতাৰ নাম: খেলা ৰাম বড়ো ঘৰ নং : 812ক বয়স : 49 লিঙ্গ : পুৰুষ	LQW4041887 ফটো উপলব্ধ	791 নাম : অকনি বড়ো স্বামীৰ নাম: পুতুল বড়ো ঘৰ নং : 812ক বয়স : 48 লিঙ্গ : মহিলা	LQW4042539 ফটো উপলব্ধ	792 নাম : বৈজয়ন্তী বড়ো স্বামীৰ নাম: চবীন চন্দ্ৰ বড়ো ঘৰ নং : 812ক বয়স : 46 লিঙ্গ : মহিলা	LQW4041901 ফটো উপলব্ধ
793 নাম : পূৰ্ণপৰী বড়ো স্বামীৰ নাম: ফনী ঘৰ নং : 818 বয়স : 73 লিঙ্গ : মহিলা	LQW4041923 ফটো উপলব্ধ	794 নাম : কালেন্দ্ৰ বড়ো পিতাৰ নাম: ফণি বড়ো ঘৰ নং : 818 বয়স : 59 লিঙ্গ : পুৰুষ	LQW4042766 ফটো উপলব্ধ	795 নাম : মাঘোন বড়ো পিতাৰ নাম: ফনী ঘৰ নং : 818 বয়স : 45 লিঙ্গ : পুৰুষ	LQW4041934 ফটো উপলব্ধ
796 নাম : ছবিতা বড়ো স্বামীৰ নাম: মাঘোন বড়ো ঘৰ নং : 818 বয়স : 40 লিঙ্গ : মহিলা	LQW4041945 ফটো উপলব্ধ	797 নাম : দৈৰ্ঘন বড়ো পিতাৰ নাম: কালেন্দ্ৰ বড়ো ঘৰ নং : 818 বয়স : 32 লিঙ্গ : পুৰুষ	LQW0093575 ফটো উপলব্ধ	798 নাম : ৰাজিব বড়ো পিতাৰ নাম: মাগোন বড়ো ঘৰ নং : 818 বয়স : 25 লিঙ্গ : পুৰুষ	LQW0366930 ফটো উপলব্ধ
799 নাম : বাসন্তী বড়ো স্বামীৰ নাম: নবীন ঘৰ নং : 818 বয়স : 55 লিঙ্গ : মহিলা	LQW4042039 ফটো উপলব্ধ	800 নাম : সুভাশ নাথ পিতাৰ নাম: দত্তীৰাম ঘৰ নং : 822 বয়স : 38 লিঙ্গ : পুৰুষ	LQW4042142 ফটো উপলব্ধ	801 নাম : সোনেশ্বৰ বড়ো পিতাৰ নাম: ৰবীন ঘৰ নং : 822 বয়স : 36 লিঙ্গ : পুৰুষ	LQW4042131 ফটো উপলব্ধ
802 নাম : ভনিতা নাথ স্বামীৰ নাম: সুভাষ নাথ ঘৰ নং : 822 বয়স : 35 লিঙ্গ : মহিলা	LQW1914790 ফটো উপলব্ধ	803 নাম : অসিতা নাথ পিতাৰ নাম: সুভাষ নাথ ঘৰ নং : 422 বয়স : 20 লিঙ্গ : মহিলা	XHA0123752 ফটো উপলব্ধ	804 নাম : লক্ষেশ্বৰ নাথ পিতাৰ নাম: পানীৰাম ঘৰ নং : 828 বয়স : 53 লিঙ্গ : পুৰুষ	LQW4042164 ফটো উপলব্ধ
805 নাম : অমৃত নাথ পিতাৰ নাম: পানীৰাম ঘৰ নং : 828 বয়স : 45 লিঙ্গ : পুৰুষ	LQW4042175 ফটো উপলব্ধ	806 নাম : গীতা নাথ স্বামীৰ নাম: লক্ষেশ্বৰ নাথ ঘৰ নং : 828 বয়স : 43 লিঙ্গ : মহিলা	LQW4042197 ফটো উপলব্ধ	807 নাম : মঞ্জু নাথ স্বামীৰ নাম: অমৃত নাথ ঘৰ নং : 828 বয়স : 40 লিঙ্গ : মহিলা	LQW4042200 ফটো উপলব্ধ
808 নাম : ধুবজ্যোতি নাথ পিতাৰ নাম: অমৃত নাথ ঘৰ নং : 424 বয়স : 20 লিঙ্গ : পুৰুষ	XHA0005520 ফটো উপলব্ধ	809 নাম : অবলা নাথ স্বামীৰ নাম: সৰু ঘৰ নং : 825 বয়স : 63 লিঙ্গ : মহিলা	LQW4042222 ফটো উপলব্ধ	810 নাম : জয়ন্ত নাথ পিতাৰ নাম: খৰু নাথ ঘৰ নং : 825 বয়স : 32 লিঙ্গ : পুৰুষ	LQW0124792 ফটো উপলব্ধ



811 নাম : ৰিংকুমনি নাথ স্বামীৰ নাম: জয়ন্ত নাথ ঘৰ নং : 825 বয়স : 29 লিঙ্গ : মহিলা	LQW0125294 ফটো উপলব্ধ	812 নাম : বিমলা বড়ো স্বামীৰ নাম: কিজন বড়ো ঘৰ নং : 826 বয়স : 58 লিঙ্গ : মহিলা	LQW4042277 ফটো উপলব্ধ	813 নাম : ভবেন কিশৰ বড়ো পিতাৰ নাম: কিজন বড়ো ঘৰ নং : 826 বয়স : 52 লিঙ্গ : পুৰুষ	LQW4042288 ফটো উপলব্ধ
814 নাম : দময়ন্তী বড়ো স্বামীৰ নাম: ভবেন বড়ো ঘৰ নং : 826 বয়স : 46 লিঙ্গ : মহিলা	LQW0094979 ফটো উপলব্ধ	815 নাম : বিলাইশ্ৰী বড়ো স্বামীৰ নাম: বালেন্দ্ৰ বড়ো ঘৰ নং : 826 বয়স : 42 লিঙ্গ : মহিলা	LQW4042540 ফটো উপলব্ধ	816 নাম : বালেন্দ্ৰ বড়ো পিতাৰ নাম: কিজন বড়ো ঘৰ নং : 826 বয়স : 41 লিঙ্গ : পুৰুষ	LQW4042299 ফটো উপলব্ধ
817 নাম : নিজাম ব্ৰহ্ম পিতাৰ নাম: নকুল ব্ৰহ্ম ঘৰ নং : 826 বয়স : 28 লিঙ্গ : পুৰুষ	LQW0125245 ফটো উপলব্ধ	818 নাম : গৌজোম ব্ৰহ্ম পিতাৰ নাম: নকুল ব্ৰহ্ম ঘৰ নং : 826 বয়স : 28 লিঙ্গ : পুৰুষ	LQW0367144 ফটো উপলব্ধ	819 নাম : কৃষ্ণা ব্ৰহ্ম পিতাৰ নাম: নকুল ব্ৰহ্ম ঘৰ নং : 426 বয়স : 23 লিঙ্গ : মহিলা	LQW0495796 ফটো উপলব্ধ
820 নাম : নকুল ব্ৰহ্ম পিতাৰ নাম: দিহী ঘৰ নং : 826 বয়স : 53 লিঙ্গ : পুৰুষ	LQW4042313 ফটো উপলব্ধ	821 নাম : অনীতা ব্ৰহ্ম স্বামীৰ নাম: নকুল ব্ৰহ্ম ঘৰ নং : 826 বয়স : 50 লিঙ্গ : মহিলা	LQW4042324 ফটো উপলব্ধ	822 নাম : ৰুমি দাশ স্বামীৰ নাম: তিলক দাশ ঘৰ নং : 645 বয়স : 25 লিঙ্গ : মহিলা	LQW0430827 ফটো উপলব্ধ
#2 823 নাম : দিলীপ ছেত্ৰী পিতাৰ নাম: ধনবাহাদুৰ ছেত্ৰী ঘৰ নং : 247 বয়স : 30 লিঙ্গ : পুৰুষ	LQW1915157 ফটো উপলব্ধ	824 নাম : বন্দনা ডেকা স্বামীৰ নাম: হেমন্ত কুমা ডেকা ঘৰ নং : গেৰুৱা বয়স : 41 লিঙ্গ : মহিলা	XHA0127225 ফটো উপলব্ধ	825 নাম : ডালিমী দৈমাৰী স্বামীৰ নাম: দিগন্ত বৰো ঘৰ নং : গেৰুৱা বয়স : 25 লিঙ্গ : মহিলা	XHA0084566 ফটো উপলব্ধ
826 নাম : কৃষ্ণামনি দাস স্বামীৰ নাম: হিতেশ নাথ ঘৰ নং : গেৰুৱা বয়স : 21 লিঙ্গ : মহিলা	XHA0010819 ফটো উপলব্ধ	827 নাম : দ্বিমুন ৰামচিয়াৰী পিতাৰ নাম: বোন্দা ৰামচিয়াৰী ঘৰ নং : গেৰুৱা বয়স : 21 লিঙ্গ : পুৰুষ	XHA0096743 ফটো উপলব্ধ	828 নাম : নিলীমা ৰামসিয়াৰী স্বামীৰ নাম: সঞ্জীৱ বৰো ঘৰ নং : হাউচ নং 289 বয়স : 27 লিঙ্গ : মহিলা	LQW0496125 ফটো উপলব্ধ



829	1	XHA0169557
নাম : পদ্ম ৰাজবংশী স্বামীৰ নাম : উপেন ৰাজবংশী ঘৰ নং : 386 বয়স : 84 লিঙ্গ : মহিলা		
ফটো উপলব্ধ		

830	1	XHA0190199
নাম : বিনিতা নাথ পিতাৰ নাম : সন্নি নাথ ঘৰ নং : 282 বয়স : 18 লিঙ্গ : মহিলা		
ফটো উপলব্ধ		

831	1	XHA0368415
নাম : ভোজ কুমাৰ ছেত্ৰী পিতাৰ নাম : তিলক বাহাদুৰ ছেত্ৰী ঘৰ নং : 323 বয়স : 21 লিঙ্গ : পুৰুষ		
ফটো উপলব্ধ		

832	1	XHA0371476
নাম : কুশ দেবী স্বামীৰ নাম : কুমাৰ কৰ্কী ঘৰ নং : 328 বয়স : 28 লিঙ্গ : মহিলা		
ফটো উপলব্ধ		

833	1	XHA0371484
নাম : সৰস্বতী ছেত্ৰী স্বামীৰ নাম : চেৰ বাহাদুৰ ছেত্ৰী ঘৰ নং : 321 বয়স : 36 লিঙ্গ : মহিলা		
ফটো উপলব্ধ		

834	1	XHA0371542
নাম : পিংকী কলিতা স্বামীৰ নাম : বিপুল তালুকদাৰ ঘৰ নং : 388 বয়স : 21 লিঙ্গ : মহিলা		
ফটো উপলব্ধ		

835	1	XHA0371864
নাম : সনালী বড়ো পিতাৰ নাম : ৰাজেন বড়ো ঘৰ নং : 296 বয়স : 21 লিঙ্গ : মহিলা		
ফটো উপলব্ধ		

836	1	XHA0376541
নাম : দিপিকা বৰো স্বামীৰ নাম : ৰাজকুমাৰ বড়ো ঘৰ নং : 113 বয়স : 22 লিঙ্গ : মহিলা		
ফটো উপলব্ধ		

837	1	XHA0376392
নাম : গীতাজলী দেবী পিতাৰ নাম : গোবিন্দ বাহাদুৰ ছেত্ৰী ঘৰ নং : গোবিন্দ বাহাদুৰ ছেত্ৰী বয়স : 19 লিঙ্গ : মহিলা		
ফটো উপলব্ধ		

838	1	XHA0376491
নাম : সুলেখা পালা স্বামীৰ নাম : বশিষ্ঠ তালুকদাৰ ঘৰ নং : 274 বয়স : 40 লিঙ্গ : মহিলা		
ফটো উপলব্ধ		

839	1	XHA0376038
নাম : উতপল বৰ্মন মাতৃৰ নাম : অনিমা বৰ্মন ঘৰ নং : 277 বয়স : 19 লিঙ্গ : পুৰুষ		
ফটো উপলব্ধ		

840	1	XHA0375980
নাম : ডেংপু বৰো পিতাৰ নাম : পবিত্ৰ বড়ো ঘৰ নং : 398 বয়স : 19 লিঙ্গ : পুৰুষ		
ফটো উপলব্ধ		

841	1	XHA0376012
নাম : ললিতা তালুকদাৰ পিতাৰ নাম : গেৰেন তালুকদাৰ ঘৰ নং : গিৰেন বয়স : 18 লিঙ্গ : মহিলা		
ফটো উপলব্ধ		

842	1	XHA0376004
নাম : বিক্রম নিৰোলা পিতাৰ নাম : নয়ন নিৰোলা ঘৰ নং : 330 বয়স : 20 লিঙ্গ : পুৰুষ		
ফটো উপলব্ধ		

843	1	XHA0376061
নাম : গোমা দেবী পিতাৰ নাম : গোবিন্দ বাহাদুৰ ছেত্ৰী ঘৰ নং : 342 বয়স : 18 লিঙ্গ : মহিলা		
ফটো উপলব্ধ		

844	1	XHA0376079
নাম : মনিষা ঢকাল স্বামীৰ নাম : ৰাজু কাৰ্কী ঘৰ নং : 352 বয়স : 25 লিঙ্গ : মহিলা		
ফটো উপলব্ধ		

845	1	XHA0375881
নাম : দিকমায় পাণ্ডে স্বামীৰ নাম : বাহাদুৰ ছেত্ৰী ঘৰ নং : 360 বয়স : 30 লিঙ্গ : মহিলা		
ফটো উপলব্ধ		

846	1	XHA0376137
নাম : ৰাম বাহাদুৰ ছেত্ৰী পিতাৰ নাম : গোবিন্দ বাহাদুৰ ছেত্ৰী ঘৰ নং : 342 বয়স : 20 লিঙ্গ : পুৰুষ		
ফটো উপলব্ধ		

847	1	XHA0375923
নাম : বিজলী ৰাভা স্বামীৰ নাম : কনক শৰণীয়া ঘৰ নং : 256 বয়স : 21 লিঙ্গ : মহিলা		
ফটো উপলব্ধ		

848	1	XHA0376830
নাম : নিৰ্মলা ৰাউত স্বামীৰ নাম : কৃষ্ণ ছেত্ৰী ঘৰ নং : 314 বয়স : 32 লিঙ্গ : মহিলা		
ফটো উপলব্ধ		



849	1	XHA0380766
নাম : গীতাজলী ছেত্ৰী পিতাৰ নাম: গোপাল অধিকাৰী ঘৰ নং : 349 বয়স : 24 লিঙ্গ : মহিলা		
ফটো উপলব্ধ		

850	1	XHA0386342
নাম : লক্ষ্মী ছেত্ৰী স্বামীৰ নাম: দীপক বাহাদুৰ চৌহেম ঘৰ নং : 340 বয়স : 36 লিঙ্গ : মহিলা		
ফটো উপলব্ধ		

851	1	XHA0386359
নাম : লক্ষ্মী ছেত্ৰী স্বামীৰ নাম: দীপক বাহাদুৰ চৌহান ঘৰ নং : 340 বয়স : 36 লিঙ্গ : মহিলা		
ফটো উপলব্ধ		

852	1	XHA0386177
নাম : গোমা চাপাগাই স্বামীৰ নাম: দীপ ছেত্ৰী ঘৰ নং : 247 বয়স : 28 লিঙ্গ : মহিলা		
ফটো উপলব্ধ		

## ভোটাৰৰ সাৰাংশ

## A) ভোটাৰৰ সংখ্যা

	তালিকাৰ প্ৰকাৰ	তালিকাৰ চিনাক্তকৰণ	ভোটাৰৰ সংখ্যা				
			পুৰুষ	মহিলা	৩য় লিঙ্গ	মুঠ	
I	মূল তালিকা	মূল তালিকা	বিশেষ সংশোধন, 2026 চনৰ পূৰ্বৰ 2025 চনৰ মূল তালিকাৰ লগত থকা সংযোজন সমূহ একত্ৰিতকৰন কৰা তালিকা ।	426	402	0	828
II	যোগ তালিকা	পৰিপূৰক 1	বিশেষ সংক্ষিপ্ত সংশোধন, 2026	5	15	0	20
		পৰিপূৰক 2	অনবিচ্ছিন্ন সংশোধন 2026	0	4	0	4
			মুঠ	5	19	0	24
III	বিয়োজন তালিকা	পৰিপূৰক 1	বিশেষ সংক্ষিপ্ত সংশোধন, 2026	34	42	0	76
		পৰিপূৰক 2	অনবিচ্ছিন্ন সংশোধন 2026	0	0	0	0
			মুঠ	34	42	0	76
IV	লিংগ ক্ষেত্ৰত পৰিবৰ্তনৰ বাবে পাৰ্থক্য			0	0	0	0
এই সংশোধনৰ পিছত ভোটাৰ তালিকাত ভোটাৰৰ মুঠ সংখ্যা (I+II-III+IV)				397	379	0	776

## B) শুধৰনীৰ সংখ্যা

তালিকাৰ প্ৰকাৰ	তালিকাৰ চিনাক্তকৰণ	শুধৰনীৰ সংখ্যা
পৰিপূৰক 1	বিশেষ সংক্ষিপ্ত সংশোধন, 2026	2
পৰিপূৰক 2	অনবিচ্ছিন্ন সংশোধন 2026	1
	মুঠ	3

নিৰ্বাচক পঞ্জীয়ন বিষয়াৰ স্বাক্ষৰ

E-মূত, S-স্থানান্তৰিত/ বাসস্থান পৰিবৰ্তন, R-প্ৰতিলিপি, M-নিখোজ, Q-অযোগ্য