



ভোটাৰ তালিকা 2026 S03 অসম

বিধানসভা সমষ্টিৰ নম্বৰ, নাম আৰু সংৰক্ষণৰ স্থিতি : 43 - তামুলপুৰ (অনুসূচিত জনজাতি)		খণ্ড নং : 22																			
এই বিধানসভা সমষ্টিত কোন সংসদীয় সমষ্টিৰ অন্তৰ্গত তাৰ নম্বৰ, নাম আৰু সংৰক্ষণ স্থিতি : 4 - দৰং-ওদালগুৰি (সাধাৰণ)																					
1. সংশোধনৰ বিৱৰণ																					
সংশোধনৰ বছৰ	2026	তালিকাৰ চিনাক্তকৰণ																			
ভিত্তি তাৰিখ	01-04-2026	বিশেষ সংশোধন, 2026 চনৰ পূৰ্বৰ 2025 চনৰ মূল তালিকাৰ লগত থকা সংযোজন সমূহ একত্ৰিতকৰণ কৰা তালিকা।																			
সংশোধনৰ প্ৰকাৰ	বিশেষ সংশোধন 2026																				
প্ৰকাশনৰ তাৰিখ	23-03-2026																				
2. খণ্ড আৰু ভোটগ্ৰহন কেন্দ্ৰৰ বিৱৰণ																					
খণ্ডৰ অন্তৰ্গত এলেকা সমূহৰ নম্বৰ আৰু নাম																					
1-শিঙৰামাৰী	<table border="1" style="width: 100%; border-collapse: collapse;"> <tr> <td>মূল চহৰ/গাওঁ</td> <td>: আমবাৰী</td> </tr> <tr> <td>ৱাৰ্ড নং</td> <td>:</td> </tr> <tr> <td>ডাকঘৰ</td> <td>: কুমাৰীকাটা</td> </tr> <tr> <td>পুলিচ থানা</td> <td>: তামুলপুৰ</td> </tr> <tr> <td>ব্লক</td> <td>: তামুলপুৰ</td> </tr> <tr> <td>ৰাজহ চক্ৰ</td> <td>: তামুলপুৰ</td> </tr> <tr> <td>জিলা</td> <td>: তামুলপুৰ</td> </tr> <tr> <td>পিনকোড</td> <td>: 781360</td> </tr> </table>					মূল চহৰ/গাওঁ	: আমবাৰী	ৱাৰ্ড নং	:	ডাকঘৰ	: কুমাৰীকাটা	পুলিচ থানা	: তামুলপুৰ	ব্লক	: তামুলপুৰ	ৰাজহ চক্ৰ	: তামুলপুৰ	জিলা	: তামুলপুৰ	পিনকোড	: 781360
মূল চহৰ/গাওঁ	: আমবাৰী																				
ৱাৰ্ড নং	:																				
ডাকঘৰ	: কুমাৰীকাটা																				
পুলিচ থানা	: তামুলপুৰ																				
ব্লক	: তামুলপুৰ																				
ৰাজহ চক্ৰ	: তামুলপুৰ																				
জিলা	: তামুলপুৰ																				
পিনকোড	: 781360																				
3. ভোটগ্ৰহন কেন্দ্ৰৰ বিৱৰণ																					
ভোটগ্ৰহন কেন্দ্ৰৰ নম্বৰ আৰু নাম :		ভোটগ্ৰহন কেন্দ্ৰৰ প্ৰকাৰ (পুৰুষ/মহিলা/সাধাৰণ)		সাধাৰন																	
22 - আমবাৰী বাটাবাৰী প্ৰাথমিক বিদ্যালয় (সোঁ শাখা)		খণ্ডৰ অন্তৰ্গত সহায়ক ভোটগ্ৰহন কেন্দ্ৰৰ সংখ্যা :		0																	
ভোটগ্ৰহন কেন্দ্ৰৰ ঠিকনা :																					
আমবাৰী বাটাবাৰী প্ৰাথমিক বিদ্যালয়, কোথালী নং ১, আমবাৰী																					
4. ভোটাৰৰ সংখ্যা																					
আৰম্ভনি ক্ৰমিক নং	শেষ ক্ৰমিক নং	মুঠ ভোটাৰ																			
		পুৰুষ	মহিলা	৩য় লিঙ্গ	মুঠ																
1	578	279	276	0	555																

নিৰ্বাচক পঞ্জীয়ন বিষয়াৰ স্বাক্ষৰ

Nazri Naksha



Google Map View



Polling Station Building Front View



ভোটগ্ৰহন কেন্দ্ৰৰ সন্মুখৰ দৃশ্য



Cad View

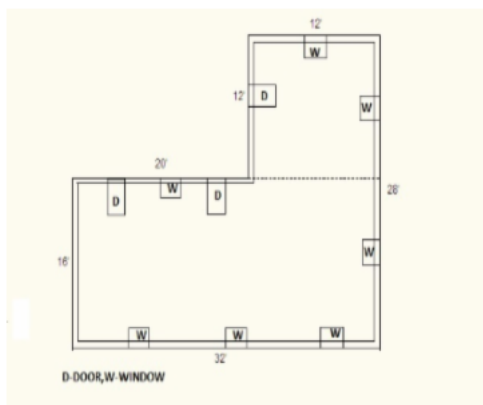

Key MAP View

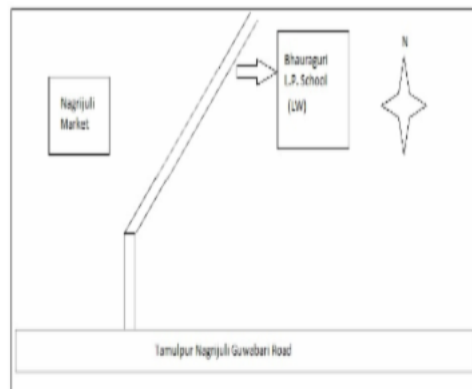

1 নাম : কনৌলীউস হেমবৰম পিতাৰ নাম: বড়কা হেমবৰম ঘৰ নং : 1 বয়স : 35 লিঙ্গ : পুৰুষ	GGF4438124 ফটো উপলব্ধ	2 নাম : সুনিতা চৰেন স্বামীৰ নাম: কনৌলীউস হেমবৰম ঘৰ নং : 1 বয়স : 32 লিঙ্গ : মহিলা	GGF0001776 ফটো উপলব্ধ	3 নাম : মংগল টুদু পিতাৰ নাম: লক্ষীৰাম টুদু ঘৰ নং : 01 বয়স : 26 লিঙ্গ : পুৰুষ	GGF2545762 ফটো উপলব্ধ
4 নাম : অজীৎ টুদু পিতাৰ নাম: লক্ষীৰাম টুদু ঘৰ নং : 01 বয়স : 24 লিঙ্গ : পুৰুষ	GGF2545945 ফটো উপলব্ধ	5 নাম : জোনালী টুদু পিতাৰ নাম: লক্ষীৰাম টুদু ঘৰ নং : 01 বয়স : 23 লিঙ্গ : মহিলা	GGF2597136 ফটো উপলব্ধ	6 নাম : বাহুল মুৰ্মু পিতাৰ নাম: বাজুন মুৰ্মু ঘৰ নং : 1 বয়স : 23 লিঙ্গ : পুৰুষ	GGF6367296 ফটো উপলব্ধ
7 নাম : অনাণীয়াচ হেমবৰম পিতাৰ নাম: সুনডা হেমবৰম ঘৰ নং : 8 বয়স : 44 লিঙ্গ : মহিলা	GGF4434586 ফটো উপলব্ধ	8 নাম : মনিকা কিক্কু স্বামীৰ নাম: আনানিয়াহ হেমবৰম ঘৰ নং : 8 বয়স : 37 লিঙ্গ : মহিলা	GGF0200147 ফটো উপলব্ধ	9 নাম : শ্ৰিয়াকুশ হেমবৰম পিতাৰ নাম: বাকী হেমবৰম ঘৰ নং : 4 বয়স : 22 লিঙ্গ : পুৰুষ	XHA0091686 ফটো উপলব্ধ
10 নাম : কৰ্ণেল হেমবৰম পিতাৰ নাম: চুন্ডা ঘৰ নং : 5 বয়স : 53 লিঙ্গ : পুৰুষ	GGF4434600 ফটো উপলব্ধ	11 নাম : চুৰ্চেনা মুৰ্মু স্বামীৰ নাম: কৰ্ণেল ঘৰ নং : 5 বয়স : 48 লিঙ্গ : মহিলা	GGF4434611 ফটো উপলব্ধ	12 নাম : গ্যাব্ৰিয়েল হেমবৰম পিতাৰ নাম: চুপাল হেমবৰম ঘৰ নং : 5 বয়স : 46 লিঙ্গ : পুৰুষ	GGF1352202 ফটো উপলব্ধ
13 নাম : চনট মুৰ্মু স্বামীৰ নাম: গ্যাব্ৰিয়েল হেমবৰম ঘৰ নং : 5 বয়স : 42 লিঙ্গ : মহিলা	GGF1352194 ফটো উপলব্ধ	14 নাম : মেসেহ হেমবৰম পিতাৰ নাম: গ্যাব্ৰিয়েল হেমবৰম ঘৰ নং : 5 বয়স : 21 লিঙ্গ : পুৰুষ	XHA0091520 ফটো উপলব্ধ	15 নাম : আলেকীউস হেমবৰম পিতাৰ নাম: গ্যাব্ৰিয়েল হেমবৰম ঘৰ নং : 5 বয়স : 19 লিঙ্গ : পুৰুষ	XHA0091496 ফটো উপলব্ধ
16 নাম : শৰ্মিলা টুডু স্বামীৰ নাম: পেক্ৰেশ হেমবৰম ঘৰ নং : 6 বয়স : 54 লিঙ্গ : মহিলা	GGF4434633 ফটো উপলব্ধ	17 নাম : পেক্ৰেশ হেমবৰম পিতাৰ নাম: চাৰ্লস হেমবৰম ঘৰ নং : 6 বয়স : 51 লিঙ্গ : পুৰুষ	GGF4434622 ফটো উপলব্ধ	18 নাম : শীসিলিয়া হেমবৰম পিতাৰ নাম: পিটাৰ হেমবৰম ঘৰ নং : 6 বয়স : 32 লিঙ্গ : মহিলা	GGF2566248 ফটো উপলব্ধ
19 নাম : কেলেয়ান হেমবৰম পিতাৰ নাম: পেক্ৰেশ হেমবৰম ঘৰ নং : 6 বয়স : 31 লিঙ্গ : পুৰুষ	GGF2631745 ফটো উপলব্ধ	20 নাম : আলবিনা কিসপোউ স্বামীৰ নাম: কেলেয়ান হেমবৰম ঘৰ নং : 6 বয়স : 26 লিঙ্গ : মহিলা	GGF0667675 ফটো উপলব্ধ	21 নাম : প্ৰেম হেমবৰম পিতাৰ নাম: পেতেৰ হেমবৰম ঘৰ নং : 06 বয়স : 23 লিঙ্গ : পুৰুষ	XHA0050419 ফটো উপলব্ধ
E 22 নাম : বেৰ্জিন্যা উৰাং পিতাৰ নাম: বন্দনা উৰাং ঘৰ নং : 9 বয়স : 67 লিঙ্গ : মহিলা	GGF0549253 ফটো উপলব্ধ	23 নাম : কৃষ্টিনা উৰাং পিতাৰ নাম: বন্দনা উৰাং ঘৰ নং : 7 বয়স : 65 লিঙ্গ : মহিলা	XHA0127498 ফটো উপলব্ধ	E 24 নাম : দীপক গুৱালা পিতাৰ নাম: সন্মতন গুৱালা ঘৰ নং : 7 বয়স : 54 লিঙ্গ : পুৰুষ	GGF0668848 ফটো উপলব্ধ
25 নাম : সোনা মাৰ্ভি স্বামীৰ নাম: শঙ্কৰ ঘৰ নং : 9 বয়স : 53 লিঙ্গ : মহিলা	GGF4434655 ফটো উপলব্ধ	26 নাম : মাকাছিনা এক্কা স্বামীৰ নাম: ৰবিন বাৰা ঘৰ নং : 7 বয়স : 41 লিঙ্গ : মহিলা	LQX6141124 ফটো উপলব্ধ	27 নাম : ৰবিন বাৰা পিতাৰ নাম: বনঅব্বাস বাৰা ঘৰ নং : 7 বয়স : 39 লিঙ্গ : পুৰুষ	LQZ1866371 ফটো উপলব্ধ
28 নাম : সাহিল বাৰা মাতৃৰ নাম: বেৰ্জিন্যা উৰাং ঘৰ নং : 7 বয়স : 36 লিঙ্গ : পুৰুষ	GGF2597243 ফটো উপলব্ধ	29 নাম : সৰকাৰ মুৰ্মু পিতাৰ নাম: শংকৰ মুৰ্মু ঘৰ নং : 7 বয়স : 34 লিঙ্গ : পুৰুষ	GGF4434666 ফটো উপলব্ধ	30 নাম : সুনিতা টুডু স্বামীৰ নাম: সৰকাৰ মুৰ্মু ঘৰ নং : 9 বয়স : 31 লিঙ্গ : মহিলা	GGF0555391 ফটো উপলব্ধ

31 নাম : মাৰিয়াম উৰাং পিতাৰ নাম: কান্দু উৰাং ঘৰ নং : 7 বয়স : 31 লিঙ্গ : মহিলা	GGF0661397 ফটো উপলব্ধ	32 নাম : চোম মুৰ্মা পিতাৰ নাম: শংকৰ মুৰ্মা ঘৰ নং : 9 বয়স : 28 লিঙ্গ : পুৰুষ	GGF0495291 ফটো উপলব্ধ	33 নাম : লুসি উৰাং পিতাৰ নাম: কান্দু উৰাং ঘৰ নং : 7 বয়স : 28 লিঙ্গ : মহিলা	GGF0668715 ফটো উপলব্ধ
34 নাম : ফীলীমোন কুজুৰ অন্যান্য: বেজিন্যা উৰংগ ঘৰ নং : 7 বয়স : 28 লিঙ্গ : পুৰুষ	GGF2597235 ফটো উপলব্ধ	35 নাম : আঞ্জেল্লা উৰাং পিতাৰ নাম: কান্দু উৰাং ঘৰ নং : 7 বয়স : 25 লিঙ্গ : মহিলা	XHA0027334 ফটো উপলব্ধ	36 নাম : ৰোবেত উৰাং পিতাৰ নাম: প্ৰকাশ উৰাং ঘৰ নং : 7 বয়স : 21 লিঙ্গ : পুৰুষ	XHA0127381 ফটো উপলব্ধ
37 নাম : বুদ্ধি ৰাম মুৰ্মা পিতাৰ নাম: শংকৰ মুৰ্মা ঘৰ নং : 7 বয়স : 20 লিঙ্গ : পুৰুষ	XHA0135079 ফটো উপলব্ধ	38 নাম : ফুলমণি মাৰ্ভি স্বামীৰ নাম: তৰুণ সোৰেন ঘৰ নং : 8 বয়স : 65 লিঙ্গ : মহিলা	GGF4434688 ফটো উপলব্ধ	39 নাম : বাৰ্কা হেমৰম পিতাৰ নাম: কবীৰাজ হেমৰম ঘৰ নং : 8 বয়স : 58 লিঙ্গ : পুৰুষ	GGF4438157 ফটো উপলব্ধ
40 নাম : এলীজাবেথ বেছা স্বামীৰ নাম: বাৰ্কা হেমৰম ঘৰ নং : 8 বয়স : 45 লিঙ্গ : মহিলা	GGF0283838 ফটো উপলব্ধ	41 নাম : বুদ্ধি ৰাম মুৰ্মা পিতাৰ নাম: শংকৰ মুৰ্মা ঘৰ নং : 7 বয়স : 20 লিঙ্গ : পুৰুষ	GGF4434699 ফটো উপলব্ধ	E 42 নাম : বলিৰাম সোৰেন পিতাৰ নাম: তৰুণ সোৰেন ঘৰ নং : 8 বয়স : 36 লিঙ্গ : পুৰুষ	GGF4434702 ফটো উপলব্ধ
43 নাম : বারনাবস হেমব্ৰম পিতাৰ নাম: বৰখা হেমব্ৰম ঘৰ নং : 8 বয়স : 32 লিঙ্গ : পুৰুষ	GGF0648196 ফটো উপলব্ধ	44 নাম : ৰুকমণী মুৰ্মা মাতৃৰ নাম: ফুলমণি মৰ্দী ঘৰ নং : 8 বয়স : 32 লিঙ্গ : মহিলা	GGF0661025 ফটো উপলব্ধ	45 নাম : কল্পনা কিষ্ক স্বামীৰ নাম: বুদ্ধি ৰাম মুৰ্মা ঘৰ নং : 8 বয়স : 31 লিঙ্গ : মহিলা	GGF0494914 ফটো উপলব্ধ
46 নাম : লদি টুড স্বামীৰ নাম: ফাণ্ড সোৰেন ঘৰ নং : 9 বয়স : 53 লিঙ্গ : মহিলা	GGF4434713 ফটো উপলব্ধ	47 নাম : অনীল চৰেন পিতাৰ নাম: চপল চৰেন ঘৰ নং : 9 বয়স : 50 লিঙ্গ : পুৰুষ	GGF2598142 ফটো উপলব্ধ	48 নাম : কপু হেমব্ৰম পিতাৰ নাম: অনিল চৰেন ঘৰ নং : 9 বয়স : 42 লিঙ্গ : মহিলা	GGF6420327 ফটো উপলব্ধ
49 নাম : বুদ্ধি ৰাম মুৰ্মা পিতাৰ নাম: শংকৰ মুৰ্মা ঘৰ নং : 7 বয়স : 20 লিঙ্গ : পুৰুষ	GGF6420319 ফটো উপলব্ধ	50 নাম : ম্যানয়েল সোৰেন মাতৃৰ নাম: লাদি টুড ঘৰ নং : 09 বয়স : 32 লিঙ্গ : পুৰুষ	GGF0644518 ফটো উপলব্ধ	51 নাম : বাৰ্ণাবাহ চৰেন পিতাৰ নাম: চৰন চৰেন ঘৰ নং : 10 বয়স : 47 লিঙ্গ : পুৰুষ	GGF0002998 ফটো উপলব্ধ
52 নাম : সোমৰা সোৰেন পিতাৰ নাম: চৰণ সোৰেন ঘৰ নং : 10 বয়স : 43 লিঙ্গ : পুৰুষ	GGF1257120 ফটো উপলব্ধ	53 নাম : শ্বিৰপনা মাৰ্ভি স্বামীৰ নাম: জন কিম্পেতা ঘৰ নং : 10 বয়স : 43 লিঙ্গ : মহিলা	GGF6396006 ফটো উপলব্ধ	54 নাম : চেৰপিনা মাৰ্ভি স্বামীৰ নাম: জহন কিচপট্টা ঘৰ নং : 10 বয়স : 42 লিঙ্গ : মহিলা	GGF4438339 ফটো উপলব্ধ
55 নাম : প্ৰমিলা মাদী পিতাৰ নাম: বারনাবাস চৰেন ঘৰ নং : 10 বয়স : 41 লিঙ্গ : মহিলা	GGF0651992 ফটো উপলব্ধ	56 নাম : জহন কিচপট্টা পিতাৰ নাম: যোচেফ কিচপট্টা ঘৰ নং : 10 বয়স : 39 লিঙ্গ : পুৰুষ	GGF0453274 ফটো উপলব্ধ	57 নাম : ফুলমণি মুৰ্মা স্বামীৰ নাম: বৰ্ণাবাহ সৰেন ঘৰ নং : 10 বয়স : 29 লিঙ্গ : মহিলা	XHA0065151 ফটো উপলব্ধ
58 নাম : সুৰেন হেমব্ৰম পিতাৰ নাম: চুপাল হেমব্ৰম ঘৰ নং : 11 বয়স : 69 লিঙ্গ : পুৰুষ	GGF4434779 ফটো উপলব্ধ	59 নাম : খাপৰা কিষ্ক স্বামীৰ নাম: মিঠাই ঘৰ নং : 11 বয়স : 65 লিঙ্গ : মহিলা	GGF4434746 ফটো উপলব্ধ	60 নাম : জাসিলা টুড স্বামীৰ নাম: গাৰ্ভিয়েল মাৰাক ঘৰ নং : 11 বয়স : 41 লিঙ্গ : মহিলা	GGF0507434 ফটো উপলব্ধ

61 নাম : মালাকিউৰ টুডু পিতাৰ নাম: মিঠাই টুডু ঘৰ নং : ১১ বয়স : 39 লিঙ্গ : পুৰুষ	GGF4434757 ফটো উপলব্ধ	62 নাম : কাইন টুডু পিতাৰ নাম: মিঠাই ঘৰ নং : ১১ বয়স : 36 লিঙ্গ : পুৰুষ	GGF4434768 ফটো উপলব্ধ	63 নাম : প্রণতী হেমব্রম স্বামীৰ নাম: বাইন টুডু ঘৰ নং : ১১ বয়স : 35 লিঙ্গ : মহিলা	GGF4998498 ফটো উপলব্ধ
64 নাম : বজিনা চৰেন স্বামীৰ নাম: মালাকিউৰ টুডু ঘৰ নং : ১১ বয়স : 30 লিঙ্গ : মহিলা	GGF0019778 ফটো উপলব্ধ	S 65 নাম : সাহিলা বড়ো স্বামীৰ নাম: মল্লি ৰাম বড়ো ঘৰ নং : ১১ বয়স : 50 লিঙ্গ : মহিলা	GGF1143684 ফটো উপলব্ধ	66 নাম : জুবেল মাৰ্দি পিতাৰ নাম: বদে ঘৰ নং : ১২ বয়স : 40 লিঙ্গ : পুৰুষ	GGF4434791 ফটো উপলব্ধ
67 নাম : আদৰি মূৰ্ম স্বামীৰ নাম: জয়ৈন মাৰ্দি ঘৰ নং : ১২ বয়স : 38 লিঙ্গ : মহিলা	GGF4434804 ফটো উপলব্ধ	68 নাম : অৰ্জুন মাৰ্দি পিতাৰ নাম: বডে মাৰ্দি ঘৰ নং : 12 বয়স : 33 লিঙ্গ : পুৰুষ	GGF0643940 ফটো উপলব্ধ	69 নাম : কিচান মাৰ্দি পিতাৰ নাম: বডে মাৰ্দি ঘৰ নং : 12 বয়স : 30 লিঙ্গ : পুৰুষ	GGF0642918 ফটো উপলব্ধ
70 নাম : বাহা কিষ্কু স্বামীৰ নাম: অৰ্জুন মাৰ্দি ঘৰ নং : ১২ বয়স : 24 লিঙ্গ : মহিলা	GGF1278696 ফটো উপলব্ধ	71 নাম : বিকাশ মাৰ্দি পিতাৰ নাম: জইন মাৰ্দি ঘৰ নং : 12 বয়স : 22 লিঙ্গ : পুৰুষ	GGF6376198 ফটো উপলব্ধ	72 নাম : লিলি চৰেন স্বামীৰ নাম: বাগান ঘৰ নং : ১৩ বয়স : 51 লিঙ্গ : মহিলা	GGF4434848 ফটো উপলব্ধ
73 নাম : বাগান মাৰ্দি পিতাৰ নাম: কানছ ঘৰ নং : ১৩ বয়স : 51 লিঙ্গ : পুৰুষ	GGF4434837 ফটো উপলব্ধ	74 নাম : সানি ৰাম মাৰ্দি পিতাৰ নাম: বাগান মাৰ্দি ঘৰ নং : 13 বয়স : 20 লিঙ্গ : পুৰুষ	XHA0085431 ফটো উপলব্ধ	75 নাম : জহেন চৰেন পিতাৰ নাম: লক্ষীৰাম চৰেন ঘৰ নং : ১৪ বয়স : 44 লিঙ্গ : পুৰুষ	GGF0059675 ফটো উপলব্ধ
S 76 নাম : অৰ্চনা হেমব্রম স্বামীৰ নাম: ৰাজু ঘৰ নং : ১৪ বয়স : 40 লিঙ্গ : মহিলা	GGF4434882 ফটো উপলব্ধ	77 নাম : বিকাশ চৰেন পিতাৰ নাম: লক্ষীৰাম চৰেন ঘৰ নং : ১৪ বয়স : 33 লিঙ্গ : পুৰুষ	GGF0060269 ফটো উপলব্ধ	78 নাম : লক্ষীৰাম চৰেন পিতাৰ নাম: ৰাজু চৰেন ঘৰ নং : 14 বয়স : 32 লিঙ্গ : পুৰুষ	GGF0649640 ফটো উপলব্ধ
79 নাম : সোনা মাৰ্দি স্বামীৰ নাম: অৰ্চনা মাৰ্দি ঘৰ নং : ১৪ বয়স : 31 লিঙ্গ : মহিলা	GGF0060467 ফটো উপলব্ধ	80 নাম : মিৰ টুডু পিতাৰ নাম: জেঠা টুডু ঘৰ নং : 14 বয়স : 26 লিঙ্গ : মহিলা	GGF0648204 ফটো উপলব্ধ	S 81 নাম : লখন চৰেন পিতাৰ নাম: ৰাজু চৰেন ঘৰ নং : 14 বয়স : 23 লিঙ্গ : পুৰুষ	XHA0029629 ফটো উপলব্ধ
82 নাম : জীত চৰেণ পিতাৰ নাম: মাজি ঘৰ নং : ১৫ বয়স : 66 লিঙ্গ : পুৰুষ	GGF4434906 ফটো উপলব্ধ	83 নাম : ধানী মাৰ্দি স্বামীৰ নাম: জীতু ঘৰ নং : ১৫ বয়স : 63 লিঙ্গ : মহিলা	GGF4434917 ফটো উপলব্ধ	84 নাম : লক্ষী মূৰ্ম স্বামীৰ নাম: লক্ষীৰাম চৰেন ঘৰ নং : 15 বয়স : 28 লিঙ্গ : মহিলা	GGF0648469 ফটো উপলব্ধ
85 নাম : জালপা চৰেণ পিতাৰ নাম: মাজি ঘৰ নং : ১৬ বয়স : 68 লিঙ্গ : পুৰুষ	GGF4434940 ফটো উপলব্ধ	86 নাম : সুবৰে চৰেণ পিতাৰ নাম: জালপা ঘৰ নং : ১৬ বয়স : 43 লিঙ্গ : পুৰুষ	GGF4434962 ফটো উপলব্ধ	R 87 নাম : সুখী বেচৰা স্বামীৰ নাম: সুবৰে চৰেন ঘৰ নং : 16 বয়স : 32 লিঙ্গ : মহিলা	GGF0651760 ফটো উপলব্ধ
88 নাম : চুকি বেচৰা স্বামীৰ নাম: সুবৰে চৰেন ঘৰ নং : 16 বয়স : 32 লিঙ্গ : মহিলা	GGF0659771 ফটো উপলব্ধ	89 নাম : বুদ্ধিনাথ চৰেন পিতাৰ নাম: সুবাৰী চৰেন ঘৰ নং : 16 বয়স : 20 লিঙ্গ : পুৰুষ	XHA0076851 ফটো উপলব্ধ	90 নাম : বিন্দা ৰাম মাৰ্দি পিতাৰ নাম: অৰ্জুন ঘৰ নং : ১৭ বয়স : 52 লিঙ্গ : পুৰুষ	GGF4434973 ফটো উপলব্ধ



91 নাম : দীপক মাৰ্ভি পিতাৰ নাম: অজুন ঘৰ নং : ১৭ বয়স : 50 লিঙ্গ : পুৰুষ	GGF4434984 ফটো উপলব্ধ	92 নাম : আলবীনা হাচদা স্বামীৰ নাম: দীপক ঘৰ নং : ১৭ বয়স : 43 লিঙ্গ : মহিলা	GGF4434995 ফটো উপলব্ধ	93 নাম : বিকাশ মাৰ্ভি পিতাৰ নাম: অজুন ঘৰ নং : ১৭ বয়স : 43 লিঙ্গ : পুৰুষ	GGF4435001 ফটো উপলব্ধ
94 নাম : মেরি মূৰ্ম স্বামীৰ নাম: বিকাশ মদী ঘৰ নং : 17 বয়স : 32 লিঙ্গ : মহিলা	GGF2613115 ফটো উপলব্ধ	95 নাম : আদিত্য মাৰ্ভি পিতাৰ নাম: দিপক মাৰ্ভি ঘৰ নং : ১৭ বয়স : 30 লিঙ্গ : পুৰুষ	GGF0421941 ফটো উপলব্ধ	96 নাম : ৰাজকিৰণ মাৰ্ভি পিতাৰ নাম: দিপক মাৰ্ভি ঘৰ নং : 17 বয়স : 27 লিঙ্গ : পুৰুষ	GGF6376156 ফটো উপলব্ধ
97 নাম : পোবিত্ত মাৰ্ভি পিতাৰ নাম: দীপক মাৰ্ভি ঘৰ নং : 17 বয়স : 19 লিঙ্গ : পুৰুষ	XHA0127753 ফটো উপলব্ধ	98 নাম : বগা হেমৰম পিতাৰ নাম: ৰাম ঘৰ নং : ১৮ বয়স : 56 লিঙ্গ : পুৰুষ	GGF4435023 ফটো উপলব্ধ	99 নাম : থকৰন মাৰ্ভি স্বামীৰ নাম: বগা হেমৰম ঘৰ নং : ১৮ বয়স : 41 লিঙ্গ : মহিলা	GGF6420301 ফটো উপলব্ধ
100 নাম : সুনীল হেমব্রম পিতাৰ নাম: ৰাম ঘৰ নং : ১৮ বয়স : 38 লিঙ্গ : পুৰুষ	GGF4435045 ফটো উপলব্ধ	101 নাম : মাইনো হেমৰ পিতাৰ নাম: ৰাম হেমৰ ঘৰ নং : ১৮ বয়স : 32 লিঙ্গ : মহিলা	GGF0097287 ফটো উপলব্ধ	102 নাম : মেনকা মুৰ্মা স্বামীৰ নাম: সুনীল মুৰ্মা ঘৰ নং : ১৮ বয়স : 31 লিঙ্গ : মহিলা	GGF0097337 ফটো উপলব্ধ
103 নাম : কৃষ্ণ কুমাৰ কিস্কু পিতাৰ নাম: দেব কুমাৰ কিস্কু ঘৰ নং : ২০ বয়স : 37 লিঙ্গ : পুৰুষ	GGF4435089 ফটো উপলব্ধ	104 নাম : নিৰ্মলা হেমব্রম স্বামীৰ নাম: কৃষ্ণ কুমাৰ কিস্কু ঘৰ নং : ২০ বয়স : 28 লিঙ্গ : মহিলা	GGF0441683 ফটো উপলব্ধ	105 নাম : লক্ষীৰাম বান্ধী পিতাৰ নাম: বাৰেন ঘৰ নং : ২২ বয়স : 46 লিঙ্গ : পুৰুষ	GGF4435125 ফটো উপলব্ধ
106 নাম : ৰাম বান্ধী পিতাৰ নাম: বাৰেন ঘৰ নং : ২২ বয়স : 41 লিঙ্গ : পুৰুষ	GGF4435136 ফটো উপলব্ধ	107 নাম : মুনী হাচদা স্বামীৰ নাম: লক্ষী ৰাম বান্ধী ঘৰ নং : ২২ বয়স : 36 লিঙ্গ : মহিলা	GGF4435114 ফটো উপলব্ধ	108 নাম : চুপল বান্ধী পিতাৰ নাম: বিৰেন বান্ধী ঘৰ নং : ২২ বয়স : 35 লিঙ্গ : পুৰুষ	GGF4435147 ফটো উপলব্ধ
109 নাম : হাইকুমনী হেমব্রম স্বামীৰ নাম: ৰাম বান্ধী ঘৰ নং : ২২ বয়স : 32 লিঙ্গ : মহিলা	GGF0467621 ফটো উপলব্ধ	110 নাম : নিশা বাইগা স্বামীৰ নাম: প্ৰবীন বাইগা ঘৰ নং : ২৫ বয়স : 32 লিঙ্গ : মহিলা	XHA0036210 ফটো উপলব্ধ	111 নাম : বুধৰাই মূৰমু পিতাৰ নাম: মদন ঘৰ নং : ২৬ বয়স : 43 লিঙ্গ : পুৰুষ	GGF4435181 ফটো উপলব্ধ
112 নাম : লক্ষী চৰেন স্বামীৰ নাম: বুধৰাই মূৰমু ঘৰ নং : ২৬ বয়স : 40 লিঙ্গ : মহিলা	GGF0441550 ফটো উপলব্ধ	113 নাম : বিকাশ মুৰ্ম পিতাৰ নাম: বুধৰাই মুৰ্ম ঘৰ নং : ২৬ বয়স : 21 লিঙ্গ : পুৰুষ	XHA0085571 ফটো উপলব্ধ	114 নাম : ৰাজু মুৰ্ম পিতাৰ নাম: মদন ঘৰ নং : ২৭ বয়স : 59 লিঙ্গ : পুৰুষ	GGF4435205 ফটো উপলব্ধ
115 নাম : মানি মুৰ্ম স্বামীৰ নাম: ৰাজু ঘৰ নং : ২৭ বয়স : 55 লিঙ্গ : মহিলা	GGF4435216 ফটো উপলব্ধ	116 নাম : জগন মূৰমু পিতাৰ নাম: মদন ঘৰ নং : ২৭ বয়স : 45 লিঙ্গ : পুৰুষ	GGF4435227 ফটো উপলব্ধ	117 নাম : লিল মনি মুৰ্ম স্বামীৰ নাম: জগন মূৰমু ঘৰ নং : ২৭ বয়স : 43 লিঙ্গ : মহিলা	GGF4435238 ফটো উপলব্ধ
118 নাম : তিলক মুৰ্ম পিতাৰ নাম: ৰাজু মুৰ্ম ঘৰ নং : ২৭ বয়স : 33 লিঙ্গ : পুৰুষ	GGF0515585 ফটো উপলব্ধ	119 নাম : মানবান মাৰ্ভি স্বামীৰ নাম: তিলক মুৰ্ম ঘৰ নং : ২৭ বয়স : 25 লিঙ্গ : মহিলা	GGF2603181 ফটো উপলব্ধ	120 নাম : আমিন মুৰ্ম পিতাৰ নাম: ৰাজু মুৰ্ম ঘৰ নং : ২৭ বয়স : 23 লিঙ্গ : পুৰুষ	XHA0051417 ফটো উপলব্ধ

S 121 নাম : সোনালী শৰণীয়া পিতাৰ নাম: ভগবান ঘৰ নং : 27 বয়স : 21 লিঙ্গ : মহিলা	XHA0057489 ফটো উপলব্ধ	122 নাম : গুণি হেমব্রম স্বামীৰ নাম: জালপা ঘৰ নং : 25 বয়স : 68 লিঙ্গ : মহিলা	GGF4435250 ফটো উপলব্ধ	123 নাম : লক্ষীৰাম চৰেন পিতাৰ নাম: লক্ষীৰাম ঘৰ নং : 30 বয়স : 62 লিঙ্গ : পুৰুষ	GGF4435294 ফটো উপলব্ধ
124 নাম : মোনা মুৰ্মু স্বামীৰ নাম: লক্ষীৰাম সৰেন ঘৰ নং : 30 বয়স : 40 লিঙ্গ : মহিলা	GGF4438464 ফটো উপলব্ধ	125 নাম : সঞ্জয় চৰেন মাতৃৰ নাম: মুখী মুৰ্মু ঘৰ নং : 30 বয়স : 25 লিঙ্গ : পুৰুষ	GGF0495101 ফটো উপলব্ধ	126 নাম : অজয় চৰেন পিতাৰ নাম: পৰেশ ঘৰ নং : 30 বয়স : 20 লিঙ্গ : পুৰুষ	XHA0049742 ফটো উপলব্ধ
127 নাম : সুখী মুৰ্মু স্বামীৰ নাম: পৰেশ ঘৰ নং : 30 বয়স : 52 লিঙ্গ : মহিলা	GGF4435307 ফটো উপলব্ধ	128 নাম : মণ্ডল সোৱেন পিতাৰ নাম: খেপগা ঘৰ নং : 31 বয়স : 66 লিঙ্গ : পুৰুষ	GGF4435330 ফটো উপলব্ধ	129 নাম : স্বামী মাৰ্ভি স্বামীৰ নাম: জুচীন চৰেন ঘৰ নং : 31 বয়স : 65 লিঙ্গ : মহিলা	GGF4435329 ফটো উপলব্ধ
130 নাম : বৃধিনাথ চৰেন পিতাৰ নাম: খেপগা ঘৰ নং : 31 বয়স : 64 লিঙ্গ : পুৰুষ	GGF4435341 ফটো উপলব্ধ	131 নাম : সুৰেন চৰেন পিতাৰ নাম: মেপা চৰেন ঘৰ নং : 31 বয়স : 52 লিঙ্গ : পুৰুষ	GGF4438680 ফটো উপলব্ধ	132 নাম : চুমী মুৰ্মু স্বামীৰ নাম: সুৰেন চৰেন ঘৰ নং : 31 বয়স : 47 লিঙ্গ : মহিলা	GGF4438511 ফটো উপলব্ধ
133 নাম : মনি মুৰ্মু অন্যান্য: উকিল সোৱেন ঘৰ নং : 31 বয়স : 37 লিঙ্গ : মহিলা	GGF4438328 ফটো উপলব্ধ	134 নাম : মহেন চৰেন পিতাৰ নাম: সুৰেন চৰেন ঘৰ নং : 31 বয়স : 32 লিঙ্গ : পুৰুষ	GGF4438646 ফটো উপলব্ধ	135 নাম : ৰঞ্জিত চৰেন পিতাৰ নাম: বৃধিনাথ চৰেন ঘৰ নং : 31 বয়স : 31 লিঙ্গ : পুৰুষ	GGF0516302 ফটো উপলব্ধ
136 নাম : উকিল সোৰেন পিতাৰ নাম: মন্ডল ঘৰ নং : 31 বয়স : 36 লিঙ্গ : পুৰুষ	GGF4435374 ফটো উপলব্ধ	E 137 নাম : মৰ্জিনা মাৰ্ভি স্বামীৰ নাম: জয়ৰাম ঘৰ নং : 32 বয়স : 40 লিঙ্গ : মহিলা	GGF4435396 ফটো উপলব্ধ	138 নাম : সুনীলা চৰেণ স্বামীৰ নাম: লোকাচ মাদী ঘৰ নং : 33 বয়স : 78 লিঙ্গ : মহিলা	GGF4435487 ফটো উপলব্ধ
139 নাম : ফাগু হেমব্রম পিতাৰ নাম: কাদু ঘৰ নং : 33 বয়স : 68 লিঙ্গ : পুৰুষ	GGF4435421 ফটো উপলব্ধ	# 140 নাম : ৰাতু হেমব্রম পিতাৰ নাম: ৰাধু হেমব্রম ঘৰ নং : 32 বয়স : 58 লিঙ্গ : পুৰুষ	GGF4435454 ফটো উপলব্ধ	141 নাম : চিগৰা টুঙ স্বামীৰ নাম: ৰাধু ঘৰ নং : 33 বয়স : 55 লিঙ্গ : মহিলা	GGF4435465 ফটো উপলব্ধ
142 নাম : মাজি মুৰ্মু পিতাৰ নাম: বিজয় ঘৰ নং : 33 বয়স : 55 লিঙ্গ : পুৰুষ	GGF4435409 ফটো উপলব্ধ	143 নাম : গদমী কিস্ক স্বামীৰ নাম: মাজি মুৰ্মু ঘৰ নং : 33 বয়স : 52 লিঙ্গ : মহিলা	GGF4435410 ফটো উপলব্ধ	144 নাম : ৰবি হেমব্রম পিতাৰ নাম: ফাগু হেমব্রম ঘৰ নং : 33 বয়স : 41 লিঙ্গ : পুৰুষ	GGF4435432 ফটো উপলব্ধ
145 নাম : তাৰ্চিলা মুৰ্মু স্বামীৰ নাম: ৰবি হেমব্রম ঘৰ নং : 33 বয়স : 34 লিঙ্গ : মহিলা	GGF2569317 ফটো উপলব্ধ	146 নাম : ফিলিপ মাৰ্ভি পিতাৰ নাম: লুকাচ মাৰ্ভি ঘৰ নং : 33 বয়স : 33 লিঙ্গ : পুৰুষ	GGF2340194 ফটো উপলব্ধ	147 নাম : চিমন চৰেন মাতৃৰ নাম: বাহা টুঙ ঘৰ নং : 33 বয়স : 31 লিঙ্গ : পুৰুষ	GGF0513200 ফটো উপলব্ধ
# 148 নাম : মতেছ হেমব্রম পিতাৰ নাম: ৰাতু হেমব্রম ঘৰ নং : 32 বয়স : 30 লিঙ্গ : পুৰুষ	GGF0661272 ফটো উপলব্ধ	149 নাম : শুকুৰ হেমব্রম পিতাৰ নাম: ৰাতু হেমব্রম ঘৰ নং : 33 বয়স : 30 লিঙ্গ : মহিলা	XHA0032474 ফটো উপলব্ধ	150 নাম : দিনা মাৰ্ভি স্বামীৰ নাম: মোটেশ হেমব্রম ঘৰ নং : 33 বয়স : 26 লিঙ্গ : মহিলা	GGF0660324 ফটো উপলব্ধ

151 নাম : মুনমী হাঁসদা স্বামীৰ নাম : ফিলিপ মাৰ্ভি ঘৰ নং : ৩৩ বয়স : 26 লিঙ্গ : মহিলা	GGF1295955 ফটো উপলব্ধ	152 নাম : আমিন সোৱন মাতৃৰ নাম : মাজনা সোৱন ঘৰ নং : ৩৩ বয়স : 24 লিঙ্গ : পুৰুষ	GGF4997524 ফটো উপলব্ধ	153 নাম : বাৰ্জেশ হেমব্ৰম পিতাৰ নাম : ৰবি হেমব্ৰম ঘৰ নং : ৩৩ বয়স : 23 লিঙ্গ : পুৰুষ	GGF1323435 ফটো উপলব্ধ
154 নাম : বাহা চৰেম স্বামীৰ নাম : লেদেন ঘৰ নং : ৩৩ক বয়স : 60 লিঙ্গ : মহিলা	GGF4435512 ফটো উপলব্ধ	155 নাম : ধনি ৰাম টুডু পিতাৰ নাম : মাৰ্ভি টুডু ঘৰ নং : ৩৫ বয়স : 65 লিঙ্গ : পুৰুষ	GGF4435545 ফটো উপলব্ধ	156 নাম : লক্ষীৰাম টুডু পিতাৰ নাম : মাৰ্ভি ঘৰ নং : ৩৫ বয়স : 63 লিঙ্গ : পুৰুষ	GGF4435556 ফটো উপলব্ধ
157 নাম : বালে হেমব্ৰম স্বামীৰ নাম : ধনীৰাম ঘৰ নং : ৩৫ বয়স : 52 লিঙ্গ : মহিলা	GGF4435578 ফটো উপলব্ধ	158 নাম : ফুলমনী টুডু স্বামীৰ নাম : লক্ষীৰাম ঘৰ নং : ৩৫ বয়স : 51 লিঙ্গ : মহিলা	GGF4435589 ফটো উপলব্ধ	159 নাম : মৃগাল টুডু পিতাৰ নাম : বুধাৰাই টুডু ঘৰ নং : 35 বয়স : 30 লিঙ্গ : পুৰুষ	GGF2568756 ফটো উপলব্ধ
160 নাম : ভবেন টুডু পিতাৰ নাম : ধনীৰাম টুডু ঘৰ নং : ৩৫ বয়স : 29 লিঙ্গ : পুৰুষ	GGF0322594 ফটো উপলব্ধ	161 নাম : চিব টুডু পিতাৰ নাম : ধনীৰাম টুডু ঘৰ নং : 35 বয়স : 27 লিঙ্গ : পুৰুষ	GGF0661488 ফটো উপলব্ধ	162 নাম : মনীশা মুৰ্মু স্বামীৰ নাম : ভবেন টুডু ঘৰ নং : 35 বয়স : 26 লিঙ্গ : মহিলা	GGF0513960 ফটো উপলব্ধ
163 নাম : অজয় টুডু পিতাৰ নাম : ধনি ৰাম টুডু ঘৰ নং : 35 বয়স : 22 লিঙ্গ : পুৰুষ	GGF6371462 ফটো উপলব্ধ	164 নাম : জালপা চৰেন পিতাৰ নাম : লক্ষীৰাম চৰেন ঘৰ নং : ৩৬ বয়স : 43 লিঙ্গ : পুৰুষ	GGF4435590 ফটো উপলব্ধ	165 নাম : ৰূপা চৰেন স্বামীৰ নাম : লক্ষী ৰাম চৰেন ঘৰ নং : ৩৬ বয়স : 38 লিঙ্গ : মহিলা	GGF4435603 ফটো উপলব্ধ
166 নাম : মাধবী চৰেন পিতাৰ নাম : লক্ষী ৰাম চৰেন ঘৰ নং : ৩৬ বয়স : 35 লিঙ্গ : মহিলা	GGF2340150 ফটো উপলব্ধ	167 নাম : হিমালী চৰেন স্বামীৰ নাম : চম মাৰ্ভি ঘৰ নং : ৩৬ বয়স : 51 লিঙ্গ : মহিলা	GGF4435625 ফটো উপলব্ধ	168 নাম : ৰানী মাৰ্ভি মাতৃৰ নাম : হিমালী চৰেন ঘৰ নং : ৩৬ বয়স : 31 লিঙ্গ : মহিলা	GGF0195628 ফটো উপলব্ধ
169 নাম : তৰকী চৰেন স্বামীৰ নাম : চুপল ঘৰ নং : ৩৯ বয়স : 73 লিঙ্গ : মহিলা	GGF4435647 ফটো উপলব্ধ	170 নাম : কিশোৰ হেমব্ৰম পিতাৰ নাম : চুপল ঘৰ নং : ৩৯ বয়স : 51 লিঙ্গ : পুৰুষ	GGF4435658 ফটো উপলব্ধ	171 নাম : চুকৰ মনি চৰেন স্বামীৰ নাম : কিশোৰ ঘৰ নং : ৩৯ বয়স : 46 লিঙ্গ : মহিলা	GGF4435669 ফটো উপলব্ধ
172 নাম : খগেন মুৰ্মু পিতাৰ নাম : মদন ঘৰ নং : ৪০ বয়স : 61 লিঙ্গ : পুৰুষ	GGF4435670 ফটো উপলব্ধ	173 নাম : ফুলমণি হেমব্ৰম স্বামীৰ নাম : খগেন মুৰ্মু ঘৰ নং : ৪০ বয়স : 54 লিঙ্গ : মহিলা	GGF4435681 ফটো উপলব্ধ	174 নাম : চুকলাই মুৰ্মু পিতাৰ নাম : খগেন মুৰ্মু ঘৰ নং : ৪০ বয়স : 39 লিঙ্গ : পুৰুষ	GGF4435692 ফটো উপলব্ধ
175 নাম : অমিন মুৰ্মু পিতাৰ নাম : খগেন ঘৰ নং : ৪০ বয়স : 38 লিঙ্গ : পুৰুষ	GGF4435705 ফটো উপলব্ধ	176 নাম : মিনতি মাৰ্ভি স্বামীৰ নাম : সুকলাই মুৰ্মু ঘৰ নং : ৪০ বয়স : 35 লিঙ্গ : মহিলা	GGF4435716 ফটো উপলব্ধ	177 নাম : গোলাপি চৰেন স্বামীৰ নাম : অমিন মুৰ্মু ঘৰ নং : ৪০ বয়স : 34 লিঙ্গ : মহিলা	GGF4435727 ফটো উপলব্ধ
# 178 নাম : অনিতা এক্কা স্বামীৰ নাম : স্তিপা এক্কা ঘৰ নং : 3 বয়স : 32 লিঙ্গ : মহিলা	GGF0641019 ফটো উপলব্ধ	179 নাম : সাহেব মুৰ্মু পিতাৰ নাম : খগেন মুৰ্মু ঘৰ নং : ৪০ বয়স : 31 লিঙ্গ : পুৰুষ	GGF2340263 ফটো উপলব্ধ	180 নাম : মিলি হেমব্ৰম স্বামীৰ নাম : সাহেব মুৰ্মু ঘৰ নং : ৪০ বয়স : 23 লিঙ্গ : মহিলা	GGF1228576 ফটো উপলব্ধ

181 নাম : তৰসী সোৰেন স্বামীৰ নাম: মলীউচ মাৰ্ভি ঘৰ নং : 81 বয়স : 28 লিঙ্গ : মহিলা	GGF0367219 ফটো উপলব্ধ	182 নাম : পেকলে মুৰ্ম স্বামীৰ নাম: বৰিন ঘৰ নং : 82 বয়স : 53 লিঙ্গ : মহিলা	GGF4435750 ফটো উপলব্ধ	183 নাম : ডুলি হেমৰম স্বামীৰ নাম: বৰি টুডু ঘৰ নং : 42 বয়স : 33 লিঙ্গ : মহিলা	GGF2588721 ফটো উপলব্ধ
184 নাম : নিমাই হেম্ম পিতাৰ নাম: বৰিন হেম্ম ঘৰ নং : 82 বয়স : 31 লিঙ্গ : পুৰুষ	GGF2565802 ফটো উপলব্ধ	185 নাম : টেৰেসা মহলি স্বামীৰ নাম: নিমাই হেমব্রম ঘৰ নং : 42 বয়স : 23 লিঙ্গ : মহিলা	GGF1360692 ফটো উপলব্ধ	186 নাম : ফুলমনি চৰেণ স্বামীৰ নাম: মদন কিস্কু ঘৰ নং : 89 বয়স : 58 লিঙ্গ : মহিলা	GGF4435772 ফটো উপলব্ধ
187 নাম : শনিৰাম কিস্কু পিতাৰ নাম: মদন কিস্কু ঘৰ নং : 89 বয়স : 43 লিঙ্গ : পুৰুষ	GGF4435783 ফটো উপলব্ধ	188 নাম : লক্ষী হাজুদা স্বামীৰ নাম: শনিৰাম ঘৰ নং : 89 বয়স : 38 লিঙ্গ : মহিলা	GGF4435794 ফটো উপলব্ধ	189 নাম : চামিয়েল টুডু পিতাৰ নাম: পূৰ্ণ টুডু ঘৰ নং : 89 বয়স : 38 লিঙ্গ : পুৰুষ	GGF0208785 ফটো উপলব্ধ
190 নাম : চুমি মুৰ্ম স্বামীৰ নাম: চামিয়েল টুডু ঘৰ নং : 43 বয়স : 28 লিঙ্গ : মহিলা	GGF0552380 ফটো উপলব্ধ	191 নাম : দেলকেচ মাৰ্দি স্বামীৰ নাম: মঠা ঘৰ নং : 88 বয়স : 57 লিঙ্গ : মহিলা	GGF4435818 ফটো উপলব্ধ	192 নাম : বৰি কিস্কু পিতাৰ নাম: মোথা কিস্কু ঘৰ নং : 44 বয়স : 32 লিঙ্গ : পুৰুষ	GGF0655498 ফটো উপলব্ধ
193 নাম : মনি টুডু স্বামীৰ নাম: বৈশ্ণৱী কিস্কু ঘৰ নং : 85 বয়স : 70 লিঙ্গ : মহিলা	GGF4435830 ফটো উপলব্ধ	194 নাম : বাবুলাল চৰেন অন্যান্য: বাড়কা চৰেন ঘৰ নং : 85 বয়স : 55 লিঙ্গ : পুৰুষ	GGF4438204 ফটো উপলব্ধ	195 নাম : বাহা হাঁসদা স্বামীৰ নাম: কালীদাস মুৰ্ম ঘৰ নং : 85 বয়স : 54 লিঙ্গ : মহিলা	GGF4438282 ফটো উপলব্ধ
196 নাম : দোমান কিস্কু পিতাৰ নাম: বেংটা ঘৰ নং : 85 বয়স : 48 লিঙ্গ : পুৰুষ	GGF4435852 ফটো উপলব্ধ	197 নাম : সীতা মুৰ্ম স্বামীৰ নাম: জৈছাই কিস্কু ঘৰ নং : 85 বয়স : 42 লিঙ্গ : মহিলা	GGF4438248 ফটো উপলব্ধ	198 নাম : সন্ডা কিস্কু মাতৃৰ নাম: মনি টুডু ঘৰ নং : 85 বয়স : 42 লিঙ্গ : পুৰুষ	GGF4435874 ফটো উপলব্ধ
199 নাম : কুসুম চৰেন স্বামীৰ নাম: দোমান কিস্কু ঘৰ নং : 45 বয়স : 34 লিঙ্গ : মহিলা	GGF0640383 ফটো উপলব্ধ	200 নাম : চালমী হাচদা মাতৃৰ নাম: খুখী হাচদা ঘৰ নং : 45 বয়স : 34 লিঙ্গ : মহিলা	BPJ0133355 ফটো উপলব্ধ	201 নাম : সলী হাচদা স্বামীৰ নাম: চুন্দা কিস্কু ঘৰ নং : 45 বয়স : 34 লিঙ্গ : মহিলা	XHA0083931 ফটো উপলব্ধ
202 নাম : লক্ষী কিস্কু পিতাৰ নাম: বেংতা কিস্কু ঘৰ নং : 85 বয়স : 29 লিঙ্গ : মহিলা	GGF0214957 ফটো উপলব্ধ	203 নাম : কান্দলি চৰেন পিতাৰ নাম: বাবুলাল চৰেন ঘৰ নং : 45 বয়স : 24 লিঙ্গ : মহিলা	GGF2591444 ফটো উপলব্ধ	204 নাম : মাৰ্টিন মদী পিতাৰ নাম: ফ্ৰানচিজ মদী ঘৰ নং : 45 বয়স : 24 লিঙ্গ : মহিলা	GGF2592152 ফটো উপলব্ধ
205 নাম : শনিৰাম সোৰেন পিতাৰ নাম: বাবুলাল সোৰেন ঘৰ নং : 45 বয়স : 23 লিঙ্গ : পুৰুষ	GGF6368328 ফটো উপলব্ধ	206 নাম : হেনোশ চৰেন স্বামীৰ নাম: মাৰং মুৰ্ম ঘৰ নং : 86 বয়স : 40 লিঙ্গ : মহিলা	GGF4435909 ফটো উপলব্ধ	207 নাম : দৰসিলা হেমব্রম স্বামীৰ নাম: সঞ্জয় মুৰ্ম ঘৰ নং : 46 বয়স : 26 লিঙ্গ : মহিলা	XHA0026336 ফটো উপলব্ধ
208 নাম : সঞ্জয় মুৰ্ম পিতাৰ নাম: বাৰ্জুন মুৰ্ম ঘৰ নং : 86 বয়স : 25 লিঙ্গ : পুৰুষ	GGF1226703 ফটো উপলব্ধ	209 নাম : বুধৰাই মাৰ্দি পিতাৰ নাম: চটো ঘৰ নং : 86 বয়স : 57 লিঙ্গ : পুৰুষ	GGF4435943 ফটো উপলব্ধ	210 নাম : মাটি টুডু স্বামীৰ নাম: বুধৰাই ঘৰ নং : 86 বয়স : 52 লিঙ্গ : মহিলা	GGF4435921 ফটো উপলব্ধ



211 নাম : মনিকা মাৰ্দি পিতাৰ নাম: বুধৰাই ঘৰ নং : 8৮ বয়স : 35 লিঙ্গ : মহিলা	GGF4435932 ফটো উপলব্ধ	212 নাম : বেঞ্জামিন মাৰ্দি পিতাৰ নাম: বুধৰাই মাৰ্দি ঘৰ নং : 8৮ বয়স : 34 লিঙ্গ : পুৰুষ	GGF2340207 ফটো উপলব্ধ	213 নাম : সন্তোষ মাৰ্দি পিতাৰ নাম: বুধৰাই মাৰ্দি ঘৰ নং : 8৮ বয়স : 30 লিঙ্গ : পুৰুষ	GGF2340183 ফটো উপলব্ধ
214 নাম : জয়মতী ৰাজবংশী স্বামীৰ নাম: বেঞ্জামিন মাৰ্দি ঘৰ নং : 8৮ বয়স : 30 লিঙ্গ : মহিলা	GGF0223289 ফটো উপলব্ধ	R 215 নাম : প্ৰমিলা ৰাজবংশী স্বামীৰ নাম: সন্তোষ মাৰ্দি ঘৰ নং : 48 বয়স : 28 লিঙ্গ : মহিলা	GGF0554519 ফটো উপলব্ধ	216 নাম : প্ৰমিলা ৰাজবংশী স্বামীৰ নাম: সন্তোষ মাৰ্দি ঘৰ নং : 48 বয়স : 27 লিঙ্গ : মহিলা	GGF0535724 ফটো উপলব্ধ
217 নাম : জেমস হাসদা পিতাৰ নাম: দেৱান হাসদা ঘৰ নং : 48 বয়স : 20 লিঙ্গ : পুৰুষ	XHA0046250 ফটো উপলব্ধ	218 নাম : বুদ্ধেশ্বৰ হেমৰম পিতাৰ নাম: পৰমেশ্বৰ হেমৰম ঘৰ নং : 8৯ বয়স : 41 লিঙ্গ : পুৰুষ	GGF4435965 ফটো উপলব্ধ	219 নাম : বিটিয়া হেমৰম পিতাৰ নাম: পৰমেশ্বৰ হেমৰম ঘৰ নং : 8৯ বয়স : 36 লিঙ্গ : মহিলা	GGF4435954 ফটো উপলব্ধ
220 নাম : মিনতি টুডু স্বামীৰ নাম: বুদ্ধেশ্বৰ হেমৰম ঘৰ নং : 8৯ বয়স : 33 লিঙ্গ : মহিলা	GGF4435976 ফটো উপলব্ধ	221 নাম : ৰাবন চৰেন পিতাৰ নাম: লক্ষীৰাম ঘৰ নং : ৫০ বয়স : 55 লিঙ্গ : পুৰুষ	GGF4436059 ফটো উপলব্ধ	222 নাম : সুশীল চৰেন পিতাৰ নাম: লক্ষীৰাম ঘৰ নং : ৫০ বয়স : 43 লিঙ্গ : পুৰুষ	GGF4436071 ফটো উপলব্ধ
223 নাম : ধন চৰেন পিতাৰ নাম: লক্ষীৰাম ঘৰ নং : ৫০ বয়স : 42 লিঙ্গ : পুৰুষ	GGF4436082 ফটো উপলব্ধ	224 নাম : মংগলি তুদু পিতাৰ নাম: কাৰীও ঘৰ নং : 50 বয়স : 37 লিঙ্গ : পুৰুষ	GGF5742267 ফটো উপলব্ধ	225 নাম : লক্ষী হাসদা স্বামীৰ নাম: ধন চৰেন ঘৰ নং : 50 বয়স : 34 লিঙ্গ : মহিলা	XHA0070805 ফটো উপলব্ধ
226 নাম : বিক্ৰম চৰেণ পিতাৰ নাম: লক্ষীৰাম চৰেণ ঘৰ নং : 50 বয়স : 29 লিঙ্গ : পুৰুষ	GGF0682716 ফটো উপলব্ধ	227 নাম : ইউচুফ আলী পিতাৰ নাম: ইমান ঘৰ নং : ৫২ বয়স : 38 লিঙ্গ : পুৰুষ	GGF4436106 ফটো উপলব্ধ	228 নাম : ৰেজীনা বেগম স্বামীৰ নাম: ইউচুফ আলী ঘৰ নং : ৫২ বয়স : 36 লিঙ্গ : মহিলা	GGF4436117 ফটো উপলব্ধ
229 নাম : জমিৰ আলী পিতাৰ নাম: ইমান আলী ঘৰ নং : 52 বয়স : 30 লিঙ্গ : পুৰুষ	GGF0638940 ফটো উপলব্ধ	# 230 নাম : বুকলী বেগম স্বামীৰ নাম: ছাইফুল ভূঞা ঘৰ নং : 113 বয়স : 23 লিঙ্গ : মহিলা	XHA0080002 ফটো উপলব্ধ	231 নাম : বৰ্ণালী দৈমাৰী পিতাৰ নাম: দ্বিজেন দৈমাৰী ঘৰ নং : 52 বয়স : 19 লিঙ্গ : মহিলা	XHA0072967 ফটো উপলব্ধ
232 নাম : চকিনা বিবি স্বামীৰ নাম: উচমান আলৌ ঘৰ নং : ৫৪ বয়স : 57 লিঙ্গ : মহিলা	GGF4438453 ফটো উপলব্ধ	S 233 নাম : টৰীক আলী মাতৃৰ নাম: চকিনা বিবি ঘৰ নং : ৫৪ বয়স : 34 লিঙ্গ : পুৰুষ	GGF2340241 ফটো উপলব্ধ	S 234 নাম : এলিজা বিবি পিতাৰ নাম: আফজাল আলী ঘৰ নং : ৫৪ বয়স : 31 লিঙ্গ : মহিলা	GGF2340172 ফটো উপলব্ধ
235 নাম : প্ৰেয়াম হেমৰাম স্বামীৰ নাম: বিজয় ঘৰ নং : 54 বয়স : 31 লিঙ্গ : মহিলা	GGF0535237 ফটো উপলব্ধ	E 236 নাম : আদৰ্শ ৰহমান পিতাৰ নাম: হাচিৰুউদ্দিন ঘৰ নং : ৫৫ বয়স : 78 লিঙ্গ : পুৰুষ	GGF4436151 ফটো উপলব্ধ	S 237 নাম : আবেজান বেগম স্বামীৰ নাম: আদৰ্শ ঘৰ নং : ৫৫ বয়স : 70 লিঙ্গ : মহিলা	GGF4436162 ফটো উপলব্ধ
238 নাম : ছুফিয়া বেগম স্বামীৰ নাম: গোলাম ঘৰ নং : ৫৫ বয়স : 48 লিঙ্গ : মহিলা	GGF4436184 ফটো উপলব্ধ	S 239 নাম : তবিব আলী পিতাৰ নাম: আদৰ্শ ঘৰ নং : ৫৫ বয়স : 38 লিঙ্গ : পুৰুষ	GGF4436195 ফটো উপলব্ধ	240 নাম : চাহেৰা বেগম পিতাৰ নাম: আদৰ্শ ঘৰ নং : ৫৫ বয়স : 37 লিঙ্গ : মহিলা	GGF4436219 ফটো উপলব্ধ

241	GGF4436220	ফটো উপলব্ধ	242	GGF4436208	ফটো উপলব্ধ	243	GGF1171107	ফটো উপলব্ধ
নাম : প্ৰাঞ্জল আলী পিতাৰ নাম: গোলাম ঘৰ নং : ৫৫ বয়স : 36 লিঙ্গ : পুৰুষ			নাম : মল্লিকা বেগম স্বামীৰ নাম: তাবিব আলী ঘৰ নং : ৫৫ বয়স : 36 লিঙ্গ : মহিলা			নাম : ফজিল বেগম স্বামীৰ নাম: আঈজুল আলী ঘৰ নং : ৫৬ বয়স : 26 লিঙ্গ : মহিলা		
244	GGF4436253	ফটো উপলব্ধ	245	GGF4436264	ফটো উপলব্ধ	246	GGF0494070	ফটো উপলব্ধ
নাম : বেগা হেমব্ৰম পিতাৰ নাম: নিমাই ঘৰ নং : ৫৭ বয়স : 59 লিঙ্গ : পুৰুষ			নাম : তালা মুৰ্ম স্বামীৰ নাম: বেগা ঘৰ নং : ৫৭ বয়স : 48 লিঙ্গ : মহিলা			নাম : সুনীল হেম্ৰম পিতাৰ নাম: বাগা হেম্ৰম ঘৰ নং : ৫৭ বয়স : 32 লিঙ্গ : পুৰুষ		
247	GGF0642660	ফটো উপলব্ধ	248	GGF2578656	ফটো উপলব্ধ	249	XHA0085662	ফটো উপলব্ধ
নাম : ঠাকুৰ হেমব্ৰম পিতাৰ নাম: বেগা হেমব্ৰম ঘৰ নং : 57 বয়স : 31 লিঙ্গ : পুৰুষ			নাম : চমপা টুডু স্বামীৰ নাম: সুনীল হেম্ৰম ঘৰ নং : 57 বয়স : 27 লিঙ্গ : মহিলা			নাম : হোপনা হেমব্ৰম পিতাৰ নাম: বেগা হেমব্ৰম ঘৰ নং : 57 বয়স : 25 লিঙ্গ : পুৰুষ		
250	GGF1338177	ফটো উপলব্ধ	S 251	GGF1302488	ফটো উপলব্ধ	252	GGF4436311	ফটো উপলব্ধ
নাম : বিজয় সোৰেন পিতাৰ নাম: দীপিকা চাৰেন ঘৰ নং : 57 বয়স : 24 লিঙ্গ : পুৰুষ			নাম : বাজিব বড়ো পিতাৰ নাম: বিপিন বড়ো ঘৰ নং : ৬০ বয়স : 26 লিঙ্গ : পুৰুষ			নাম : প্ৰবিন বৈগা পিতাৰ নাম: বুধু ৰাম বৈগা ঘৰ নং : ৬৩ বয়স : 47 লিঙ্গ : পুৰুষ		
253	GGF4436322	ফটো উপলব্ধ	254	GGF0535393	ফটো উপলব্ধ	255	GGF0535542	ফটো উপলব্ধ
নাম : সঙ্গীতা বৈগা স্বামীৰ নাম: প্ৰবিন ঘৰ নং : ৬৩ বয়স : 45 লিঙ্গ : মহিলা			নাম : সুমিত্ৰা গোয়ালা স্বামীৰ নাম: কৰণ গোয়ালা ঘৰ নং : 63 বয়স : 28 লিঙ্গ : মহিলা			নাম : নন্দীতা গোয়ালা মাতৃৰ নাম: সঙ্গীতা গোয়ালা ঘৰ নং : 63 বয়স : 27 লিঙ্গ : মহিলা		
256	GGF0322420	ফটো উপলব্ধ	257	GGF4436333	ফটো উপলব্ধ	258	GGF4436355	ফটো উপলব্ধ
নাম : কৰণ গোৱালা পিতাৰ নাম: প্ৰবিন গোৱালা ঘৰ নং : ৬৩ বয়স : 26 লিঙ্গ : পুৰুষ			নাম : কাজল মহলী পিতাৰ নাম: ভট্টো ঘৰ নং : ৬৪ বয়স : 55 লিঙ্গ : মহিলা			নাম : শৰ্মিলা হেমব্ৰম স্বামীৰ নাম: জিতেন ঘৰ নং : ৬৫ বয়স : 53 লিঙ্গ : মহিলা		
259	GGF4438179	ফটো উপলব্ধ	260	GGF0657288	ফটো উপলব্ধ	261	GGF0657015	ফটো উপলব্ধ
নাম : পাউলচ টুডু পিতাৰ নাম: জিতেন মহলী ঘৰ নং : ৬৫ বয়স : 38 লিঙ্গ : পুৰুষ			নাম : চালমী মহলী পিতাৰ নাম: জিতেন মহলী ঘৰ নং : 65 বয়স : 30 লিঙ্গ : মহিলা			নাম : সনামনী মহলী পিতাৰ নাম: জিতেন মহলী ঘৰ নং : 65 বয়স : 26 লিঙ্গ : মহিলা		
262	GGF0477000	ফটো উপলব্ধ	263	GGF4436377	ফটো উপলব্ধ	264	GGF0549063	ফটো উপলব্ধ
নাম : বাজেশ মহলী পিতাৰ নাম: জিতেন মহলী ঘৰ নং : ৬৫ বয়স : 25 লিঙ্গ : পুৰুষ			নাম : লক্ষী টুডু স্বামীৰ নাম: কন্দনা ঘৰ নং : ৬৬ বয়স : 54 লিঙ্গ : মহিলা			নাম : লুপচি টুডু স্বামীৰ নাম: চামিয়াল হেমব্ৰম ঘৰ নং : 66 বয়স : 28 লিঙ্গ : মহিলা		
265	GGF0346544	ফটো উপলব্ধ	266	GGF4436402	ফটো উপলব্ধ	267	GGF4436413	ফটো উপলব্ধ
নাম : চামিয়াল হেমব্ৰম পিতাৰ নাম: কান্দা হেমব্ৰম ঘৰ নং : ৬৬ বয়স : 25 লিঙ্গ : পুৰুষ			নাম : মনি ৰাম দৈমাৰী পিতাৰ নাম: লক্ষেশ্বৰ দৈমাৰী ঘৰ নং : ৬৭ বয়স : 45 লিঙ্গ : পুৰুষ			নাম : ফৈসালি দৈমাৰী স্বামীৰ নাম: মনি ৰাম দৈমাৰী ঘৰ নং : ৬৭ বয়স : 41 লিঙ্গ : মহিলা		
268	GGF2551729	ফটো উপলব্ধ	269	XHA0069013	ফটো উপলব্ধ	270	GGF4436424	ফটো উপলব্ধ
নাম : বিলুপ্ত দৈমাৰী পিতাৰ নাম: মনি ৰাম দৈমাৰী ঘৰ নং : 67 বয়স : 25 লিঙ্গ : পুৰুষ			নাম : ৰঙিলা দৈমাৰী পিতাৰ নাম: মনি ৰাম ঘৰ নং : 67 বয়স : 20 লিঙ্গ : মহিলা			নাম : চটে টুডু পিতাৰ নাম: চুনা টুডু ঘৰ নং : ৬৮ বয়স : 60 লিঙ্গ : পুৰুষ		

271 নাম : নমিতা টুডু স্বামীৰ নাম: চটে টুডু ঘৰ নং : ৬৮ বয়স : 53 লিঙ্গ : মহিলা	GGF4436435 ফটো উপলব্ধ	272 নাম : সন্তোষ টুডু পিতাৰ নাম: চটে টুডু ঘৰ নং : ৬৮ বয়স : 38 লিঙ্গ : পুৰুষ	GGF4436446 ফটো উপলব্ধ	273 নাম : ধনেশ্বৰী টুডু পিতাৰ নাম: চটে টুডু ঘৰ নং : ৬৮ বয়স : 33 লিঙ্গ : মহিলা	GGF0322693 ফটো উপলব্ধ
274 নাম : মাৰ্কছ টুডু পিতাৰ নাম: চটে টুডু ঘৰ নং : ৬৮ বয়স : 32 লিঙ্গ : পুৰুষ	GGF4438544 ফটো উপলব্ধ	275 নাম : চনামনি টুডু পিতাৰ নাম: চটে টুডু ঘৰ নং : 68 বয়স : 27 লিঙ্গ : মহিলা	GGF0646570 ফটো উপলব্ধ	276 নাম : বিজয় চাংমা পিতাৰ নাম: মাটিন চাংমা ঘৰ নং : 68 বয়স : 19 লিঙ্গ : পুৰুষ	XHA0112862 ফটো উপলব্ধ
277 নাম : আতেন বড়ো পিতাৰ নাম: চন্দ্ৰো বড়ো ঘৰ নং : ৬৯ বয়স : 63 লিঙ্গ : পুৰুষ	GGF4436457 ফটো উপলব্ধ	278 নাম : লক্ষ্মী বড়ো স্বামীৰ নাম: আতেনা বড়ো ঘৰ নং : ৬৯ বয়স : 51 লিঙ্গ : মহিলা	GGF4436468 ফটো উপলব্ধ	279 নাম : পনী ৰাম দৈমাৰী পিতাৰ নাম: গাৱা দৈমাৰী ঘৰ নং : ৬৯ বয়স : 42 লিঙ্গ : পুৰুষ	GGF4436479 ফটো উপলব্ধ
280 নাম : খোনেশ্বৰী দৈমাৰী স্বামীৰ নাম: পনী ৰাম দৈমাৰী ঘৰ নং : 69 বয়স : 37 লিঙ্গ : মহিলা	GGF4436480 ফটো উপলব্ধ	281 নাম : লহিত বড়ো পিতাৰ নাম: অতেন বড়ো ঘৰ নং : 69 বয়স : 30 লিঙ্গ : পুৰুষ	GGF0646539 ফটো উপলব্ধ	282 নাম : ৰেন বড়ো পিতাৰ নাম: অতেন বড়ো ঘৰ নং : ৬৯ বয়স : 29 লিঙ্গ : মহিলা	GGF0267989 ফটো উপলব্ধ
283 নাম : বৈকুণ্ঠ বড়ো পিতাৰ নাম: আতেনা বড়ো ঘৰ নং : 69 বয়স : 26 লিঙ্গ : পুৰুষ	GGF0634600 ফটো উপলব্ধ	284 নাম : লাখন্সান দৈমাৰী পিতাৰ নাম: পানীৰাম দৈমাৰী ঘৰ নং : ৬৯ বয়স : 23 লিঙ্গ : পুৰুষ	GGF6423883 ফটো উপলব্ধ	285 নাম : ৰাকেশ দৈমাৰী পিতাৰ নাম: পানীৰাম দৈমাৰী ঘৰ নং : 69 বয়স : 20 লিঙ্গ : পুৰুষ	XHA0021782 ফটো উপলব্ধ
286 নাম : সমাৰেণ বসুমতাৰী পিতাৰ নাম: গোৰ্বাৰাম ঘৰ নং : ৭১ বয়স : 60 লিঙ্গ : পুৰুষ	GGF4436491 ফটো উপলব্ধ	287 নাম : ৰবি বসুমতাৰী পিতাৰ নাম: প্ৰমোদ বসুমতাৰী ঘৰ নং : ৭১ বয়স : 58 লিঙ্গ : পুৰুষ	GGF4438624 ফটো উপলব্ধ	288 নাম : ৰিণা বসুমতাৰী স্বামীৰ নাম: সমাৰেন বসুমতাৰী ঘৰ নং : ৭১ বয়স : 53 লিঙ্গ : মহিলা	GGF4436504 ফটো উপলব্ধ
289 নাম : ৰিতা বসুমতাৰী স্বামীৰ নাম: ৰবি বসুমতাৰী ঘৰ নং : ৭১ বয়স : 52 লিঙ্গ : মহিলা	GGF4438419 ফটো উপলব্ধ	290 নাম : চিকান বসুমতাৰী পিতাৰ নাম: গোয়া ৰাম বসুমতাৰী ঘৰ নং : ৭১ বয়স : 42 লিঙ্গ : পুৰুষ	GGF4438679 ফটো উপলব্ধ	291 নাম : সুনীতা বসুমতাৰী স্বামীৰ নাম: চিকান বসুমতাৰী ঘৰ নং : ৭১ বয়স : 36 লিঙ্গ : মহিলা	GGF4438475 ফটো উপলব্ধ
292 নাম : প্ৰভাত বসুমতাৰী পিতাৰ নাম: সমাৰেন বসুমতাৰী ঘৰ নং : ৭১ বয়স : 31 লিঙ্গ : পুৰুষ	GGF4438533 ফটো উপলব্ধ	293 নাম : নীতা বড়ো স্বামীৰ নাম: প্ৰভাত বসুমতাৰী ঘৰ নং : 71 বয়স : 28 লিঙ্গ : মহিলা	GGF0662064 ফটো উপলব্ধ	294 নাম : প্ৰমদ বসুমতাৰী পিতাৰ নাম: চৰ্মৰেন বসুমতাৰী ঘৰ নং : 71 বয়স : 27 লিঙ্গ : পুৰুষ	GGF0659557 ফটো উপলব্ধ
295 নাম : সুজ বসুমতাৰী পিতাৰ নাম: সিকন বসুমতাৰী ঘৰ নং : 71 বয়স : 19 লিঙ্গ : মহিলা	XHA0149633 ফটো উপলব্ধ	296 নাম : শ্ৰীশীলা টুডু পিতাৰ নাম: আৱীহাম মুৰ্মু ঘৰ নং : ৭২ বয়স : 48 লিঙ্গ : মহিলা	GGF4436537 ফটো উপলব্ধ	297 নাম : এসহগ মুৰ্মু পিতাৰ নাম: কাৰ্বীলাল মুৰ্মু ঘৰ নং : ৭২ বয়স : 46 লিঙ্গ : পুৰুষ	GGF4436548 ফটো উপলব্ধ
298 নাম : মনিকা হেমব্ৰম স্বামীৰ নাম: এসহগ মুৰ্মু ঘৰ নং : 72 বয়স : 42 লিঙ্গ : মহিলা	XHA0084855 ফটো উপলব্ধ	299 নাম : চলেমান মুৰ্মু পিতাৰ নাম: আৱীহাম মুৰ্মু ঘৰ নং : ৭২ বয়স : 29 লিঙ্গ : পুৰুষ	GGF0561571 ফটো উপলব্ধ	300 নাম : চাইমন মুৰ্মু পিতাৰ নাম: আৱীহাম মুৰ্মু ঘৰ নং : 72 বয়স : 26 লিঙ্গ : পুৰুষ	GGF0644021 ফটো উপলব্ধ

301 নাম : ললিতা নোংগ্ৰাম স্বামীৰ নাম: ছোলোমান মুৰ্মু ঘৰ নং : 72 বয়স : 20 লিঙ্গ : মহিলা	XHA0084798 ফটো উপলব্ধ	302 নাম : হাবিল মহলী পিতাৰ নাম: গণিৰাজ ঘৰ নং : ৭৪ বয়স : 53 লিঙ্গ : পুৰুষ	GGF4436559 ফটো উপলব্ধ	303 নাম : শান্তী হেমৰম স্বামীৰ নাম: হাবিল ঘৰ নং : ৭৪ বয়স : 48 লিঙ্গ : মহিলা	GGF4436560 ফটো উপলব্ধ
304 নাম : ৰিতা দাস পিতাৰ নাম: হাবিল মহলী ঘৰ নং : 74 বয়স : 32 লিঙ্গ : মহিলা	GGF1327675 ফটো উপলব্ধ	305 নাম : গংগানি বড়ো স্বামীৰ নাম: চম্বাৰ বড়ো ঘৰ নং : ৭৫ বয়স : 55 লিঙ্গ : মহিলা	GGF4436593 ফটো উপলব্ধ	306 নাম : খানেশ্বৰ বড়ো পিতাৰ নাম: সোমবাৰ বড়ো ঘৰ নং : ৭৫ বয়স : 33 লিঙ্গ : পুৰুষ	GGF4438613 ফটো উপলব্ধ
307 নাম : ৰহিলা বড়ো স্বামীৰ নাম: খানেশ্বৰ বড়ো ঘৰ নং : 75 বয়স : 29 লিঙ্গ : মহিলা	GGF0441063 ফটো উপলব্ধ	308 নাম : কুমাৰ বড়ো পিতাৰ নাম: জংগা বড়ো ঘৰ নং : ৭৬ বয়স : 61 লিঙ্গ : পুৰুষ	GGF4436606 ফটো উপলব্ধ	309 নাম : সৌমখৌৰ বড়ো পিতাৰ নাম: কুমাৰ বড়ো ঘৰ নং : ৭৬ বয়স : 30 লিঙ্গ : পুৰুষ	GGF0278739 ফটো উপলব্ধ
310 নাম : প্ৰটিমা বড়ো স্বামীৰ নাম: প্ৰদীপ বড়ো ঘৰ নং : 76 বয়স : 29 লিঙ্গ : মহিলা	GGF0514943 ফটো উপলব্ধ	311 নাম : প্ৰদীপ বড়ো পিতাৰ নাম: কুমাৰ বড়ো ঘৰ নং : ৭৬ বয়স : 29 লিঙ্গ : পুৰুষ	GGF0455873 ফটো উপলব্ধ	# 312 নাম : ফামী বড়ো স্বামীৰ নাম: সৌমখৌৰ বড়ো ঘৰ নং : 76 বয়স : 26 লিঙ্গ : মহিলা	GGF0521146 ফটো উপলব্ধ
313 নাম : জাৰুৰত্ৰী বড়ো স্বামীৰ নাম: দুখু বড়ো ঘৰ নং : ৭৮ বয়স : 69 লিঙ্গ : মহিলা	GGF4436628 ফটো উপলব্ধ	314 নাম : বাবুল বড়ো পিতাৰ নাম: দুখু বড়ো ঘৰ নং : ৭৮ বয়স : 38 লিঙ্গ : পুৰুষ	GGF4436640 ফটো উপলব্ধ	315 নাম : উকুল বড়ো মাতৃৰ নাম: জাৰুৰত্ৰী বড়ো ঘৰ নং : ৭৮ বয়স : 38 লিঙ্গ : পুৰুষ	GGF4438588 ফটো উপলব্ধ
316 নাম : বিনা বড়ো স্বামীৰ নাম: বাবুল বড়ো ঘৰ নং : ৭৮ বয়স : 34 লিঙ্গ : মহিলা	GGF0447342 ফটো উপলব্ধ	317 নাম : ৰিণা বড়ো স্বামীৰ নাম: উকুল বড়ো ঘৰ নং : ৭৮ বয়স : 32 লিঙ্গ : মহিলা	GGF1295906 ফটো উপলব্ধ	318 নাম : বলোৰাম কৰ্মকাৰ মাতৃৰ নাম: মুংলী হেমৰম ঘৰ নং : ৮১ বয়স : 43 লিঙ্গ : পুৰুষ	GGF4438146 ফটো উপলব্ধ
319 নাম : মেৰিলা টুদ পিতাৰ নাম: কিষ্টু ঘৰ নং : ৮১ বয়স : 40 লিঙ্গ : মহিলা	GGF4436662 ফটো উপলব্ধ	320 নাম : জাচিন্তা টুদ পিতাৰ নাম: কিষ্টু ঘৰ নং : ৮১ বয়স : 38 লিঙ্গ : মহিলা	GGF4436673 ফটো উপলব্ধ	321 নাম : বালেব বড়ো স্বামীৰ নাম: ৰাশ্বেং বড়ো ঘৰ নং : ৮২ বয়স : 56 লিঙ্গ : মহিলা	GGF4436695 ফটো উপলব্ধ
322 নাম : সতিশ বড়ো পিতাৰ নাম: ৰাশ্বেং বড়ো ঘৰ নং : 82 বয়স : 43 লিঙ্গ : পুৰুষ	GGF4436708 ফটো উপলব্ধ	323 নাম : হজ্ৰদশ্ৰী বসুমতাৰী স্বামীৰ নাম: সতীশ বড়ো ঘৰ নং : ৮২ বয়স : 38 লিঙ্গ : মহিলা	GGF2340116 ফটো উপলব্ধ	324 নাম : ৰুবি ৰাম বড়ো পিতাৰ নাম: ৰাশ্বেং বড়ো ঘৰ নং : ৮২ বয়স : 36 লিঙ্গ : পুৰুষ	GGF4436719 ফটো উপলব্ধ
325 নাম : পূৰ্ণ টুদ পিতাৰ নাম: কিষ্টু ঘৰ নং : ৮৩ বয়স : 60 লিঙ্গ : পুৰুষ	GGF4436720 ফটো উপলব্ধ	326 নাম : মোহন টুদ পিতাৰ নাম: পূৰ্ণ টুদ ঘৰ নং : 83 বয়স : 28 লিঙ্গ : পুৰুষ	GGF0674176 ফটো উপলব্ধ	327 নাম : ফুলমনী বেচৰা স্বামীৰ নাম: মনিকা ঘৰ নং : ৮৬ বয়স : 50 লিঙ্গ : মহিলা	GGF4436775 ফটো উপলব্ধ
328 নাম : দূৰগী বান্ধী স্বামীৰ নাম: সুৰ্বেচ হাচদা ঘৰ নং : ৮৬ বয়স : 32 লিঙ্গ : মহিলা	GGF0660944 ফটো উপলব্ধ	329 নাম : সুৰ্বেচ হাচদা পিতাৰ নাম: মনিৰাম হাচদা ঘৰ নং : ৮৬ বয়স : 30 লিঙ্গ : পুৰুষ	GGF0293977 ফটো উপলব্ধ	330 নাম : বাৰ্না হাচদা পিতাৰ নাম: মনিৰাম হাচদা ঘৰ নং : ৮৬ বয়স : 27 লিঙ্গ : পুৰুষ	GGF0655704 ফটো উপলব্ধ



331	GGF2610806	ফটো উপলব্ধ	332	GGF2569416	ফটো উপলব্ধ	333	GGF4436797	ফটো উপলব্ধ
নাম : মাহী সোৰেন স্বামীৰ নাম: বৰ্ণা হাসদা ঘৰ নং : ৮৬ বয়স : 24 লিঙ্গ : মহিলা			নাম : সবিনা হাসদা পিতাৰ নাম: মণীৰাম হাসদা ঘৰ নং : 86 বয়স : 24 লিঙ্গ : মহিলা			নাম : বিনিতা দৈমাৰী স্বামীৰ নাম: বালিৰাম দৈমাৰী ঘৰ নং : ৮৭ বয়স : 56 লিঙ্গ : মহিলা		
334	GGF4436786	ফটো উপলব্ধ	335	GGF4438566	ফটো উপলব্ধ	336	GGF0535419	ফটো উপলব্ধ
নাম : বালিৰাম দৈমাৰী পিতাৰ নাম: লক্ষেশ্বৰ দৈমাৰী ঘৰ নং : ৮৭ বয়স : 50 লিঙ্গ : পুৰুষ			নাম : অমৰিত দৈমাৰী পিতাৰ নাম: বালিৰাম দৈমাৰী ঘৰ নং : ৮৭ বয়স : 33 লিঙ্গ : পুৰুষ			নাম : বমনী বড়ো স্বামীৰ নাম: অমৰিত দৈমাৰী ঘৰ নং : 87 বয়স : 29 লিঙ্গ : মহিলা		
R 337	XHA0061234	ফটো উপলব্ধ	338	XHA0073296	ফটো উপলব্ধ	R 339	GGF2574903	ফটো উপলব্ধ
নাম : নিলেশ্বৰ দৈমাৰী পিতাৰ নাম: বালিৰাম দৈমাৰী ঘৰ নং : 87 বয়স : 26 লিঙ্গ : পুৰুষ			নাম : নিলেশ্বৰ দৈমাৰী পিতাৰ নাম: বালিৰাম দৈমাৰী ঘৰ নং : 87 বয়স : 25 লিঙ্গ : পুৰুষ			নাম : বিহুশ্বৰ দৈমাৰী পিতাৰ নাম: মল্লিৰাম দৈমাৰী ঘৰ নং : 87 বয়স : 24 লিঙ্গ : পুৰুষ		
340	GGF4436833	ফটো উপলব্ধ	E 341	GGF4438259	ফটো উপলব্ধ	342	GGF4436822	ফটো উপলব্ধ
নাম : মিৰ মাৰ্ভি স্বামীৰ নাম: সোম মুৰ্মু ঘৰ নং : ৮৮ বয়স : 70 লিঙ্গ : মহিলা			নাম : লক্ষ্মী মাৰ্ভি স্বামীৰ নাম: ধৰ্মা মুৰ্মু ঘৰ নং : ৮৮ বয়স : 58 লিঙ্গ : মহিলা			নাম : লক্ষ্মীৰাম হেমৰম পিতাৰ নাম: মুখি ঘৰ নং : ৮৮ বয়স : 50 লিঙ্গ : পুৰুষ		
343	GGF0497032	ফটো উপলব্ধ	344	GGF0515254	ফটো উপলব্ধ	345	GGF0656306	ফটো উপলব্ধ
নাম : অনীল মাৰ্ভি পিতাৰ নাম: সুনিৰাম মাৰ্ভি ঘৰ নং : ৮৮ বয়স : 31 লিঙ্গ : পুৰুষ			নাম : লক্ষ্মী টুডু স্বামীৰ নাম: লীখিৰাম হেমৰম ঘৰ নং : 88 বয়স : 30 লিঙ্গ : মহিলা			নাম : সঞ্জয় মৰ্ভি অন্যান্য: সুনিৰাম মাৰ্ভি ঘৰ নং : 88 বয়স : 25 লিঙ্গ : পুৰুষ		
346	XHA0023986	ফটো উপলব্ধ	347	GGF4438180	ফটো উপলব্ধ	348	GGF0301499	ফটো উপলব্ধ
নাম : চুনিতা টুডু স্বামীৰ নাম: সিদ্ধি মুৰ্মু ঘৰ নং : 88 বয়স : 25 লিঙ্গ : মহিলা			নাম : ধৰ্মা মুৰ্মু পিতাৰ নাম: পাল্টন মুৰ্মু ঘৰ নং : ৯০ বয়স : 63 লিঙ্গ : পুৰুষ			নাম : সিদ্ধি মুৰ্মু পিতাৰ নাম: সোম মুৰ্মু ঘৰ নং : ৯০ বয়স : 30 লিঙ্গ : পুৰুষ		
349	GGF4436866	ফটো উপলব্ধ	350	GGF0482083	ফটো উপলব্ধ	351	GGF2591246	ফটো উপলব্ধ
নাম : বিংকু সূত্ৰধৰ স্বামীৰ নাম: মনোৰঞ্জন ঘৰ নং : ৯১ বয়স : 47 লিঙ্গ : মহিলা			নাম : শৰত সূত্ৰধৰ পিতাৰ নাম: মনোৰঞ্জন সূত্ৰধৰ ঘৰ নং : ৯১ বয়স : 31 লিঙ্গ : পুৰুষ			নাম : ফাগুনী সূত্ৰধৰ স্বামীৰ নাম: চৰ্ভট সূত্ৰধৰ ঘৰ নং : 91 বয়স : 25 লিঙ্গ : মহিলা		
R 352	GGF6420335	ফটো উপলব্ধ	353	XHA0002998	ফটো উপলব্ধ	354	GGF4436888	ফটো উপলব্ধ
নাম : বাম সূত্ৰধৰ পিতাৰ নাম: মনোৰঞ্জন সূত্ৰধৰ ঘৰ নং : 91 বয়স : 21 লিঙ্গ : পুৰুষ			নাম : বাম সূত্ৰধৰ পিতাৰ নাম: মনোৰঞ্জন সূত্ৰধৰ ঘৰ নং : 91 বয়স : 20 লিঙ্গ : পুৰুষ			নাম : শ্ৰীকান্ত বড়ো পিতাৰ নাম: লক্ষেশ্বৰ ঘৰ নং : ৯২ বয়স : 50 লিঙ্গ : পুৰুষ		
355	GGF4436877	ফটো উপলব্ধ	356	GGF0460030	ফটো উপলব্ধ	357	GGF6419436	ফটো উপলব্ধ
নাম : অঞ্জিমা বড়ো স্বামীৰ নাম: শ্ৰীকান্ত বড়ো ঘৰ নং : ৯২ বয়স : 45 লিঙ্গ : মহিলা			নাম : টিংকু বানী বড়ো পিতাৰ নাম: শ্ৰীকান্ত বড়ো ঘৰ নং : ৯২ বয়স : 26 লিঙ্গ : মহিলা			নাম : ধনজিত বড়ো পিতাৰ নাম: শ্ৰীকান্ত বড়ো ঘৰ নং : 92 বয়স : 21 লিঙ্গ : পুৰুষ		
358	GGF4436899	ফটো উপলব্ধ	359	GGF4436902	ফটো উপলব্ধ	360	GGF4436913	ফটো উপলব্ধ
নাম : মানিক টুডু পিতাৰ নাম: সোঁপা টুডু ঘৰ নং : ৯৩ বয়স : 63 লিঙ্গ : পুৰুষ			নাম : লক্ষ্মী হেমৰম স্বামীৰ নাম: মানিক টুডু ঘৰ নং : ৯৩ বয়স : 51 লিঙ্গ : মহিলা			নাম : দেভিদ টুডু পিতাৰ নাম: চুৰ্ণা টুডু ঘৰ নং : ৯৩ বয়স : 45 লিঙ্গ : পুৰুষ		



361 নাম : হেলেনা মুৰ্ম স্বামীৰ নাম: দৌৰিড টুডু ঘৰ নং : ৯৩ বয়স : 39 লিঙ্গ : মহিলা	GGF4438306 ফটো উপলব্ধ	362 নাম : সনাতন টুডু পিতাৰ নাম: মানিক টুডু ঘৰ নং : 93 বয়স : 25 লিঙ্গ : পুৰুষ	GGF0656348 ফটো উপলব্ধ	363 নাম : শান্তীমণী মাৰ্ভি স্বামীৰ নাম: গনেশ সোৰেন ঘৰ নং : ৯৪ বয়স : 72 লিঙ্গ : মহিলা	GGF4436935 ফটো উপলব্ধ
364 নাম : খেপা সোৰেন পিতাৰ নাম: গনেশ সোৰেন ঘৰ নং : ৯৪ বয়স : 50 লিঙ্গ : পুৰুষ	GGF4436968 ফটো উপলব্ধ	365 নাম : লক্ষ্মী টুডু স্বামীৰ নাম: খেপা চৰেন ঘৰ নং : ৯৪ বয়স : 31 লিঙ্গ : মহিলা	GGF1203850 ফটো উপলব্ধ	366 নাম : পান্দ মৰ্মা স্বামীৰ নাম: দুৰ্লহন হাছদা ঘৰ নং : ৯৬ বয়স : 44 লিঙ্গ : মহিলা	GGF4436991 ফটো উপলব্ধ
367 নাম : চণ্ডি ৰাম বড়ো পিতাৰ নাম: চানাবাম ঘৰ নং : ৯৮ বয়স : 72 লিঙ্গ : পুৰুষ	GGF4437029 ফটো উপলব্ধ	368 নাম : দিনেশ বড়ো পিতাৰ নাম: চন্ডি ঘৰ নং : ৯৮ বয়স : 43 লিঙ্গ : পুৰুষ	GGF4437041 ফটো উপলব্ধ	369 নাম : তৃষ্ণা বৰো পিতাৰ নাম: দিনেশ বৰো ঘৰ নং : 98 বয়স : 20 লিঙ্গ : মহিলা	XHA0152074 ফটো উপলব্ধ
370 নাম : বুৰীৰাম বড়ো পিতাৰ নাম: নৰেন বড়ো ঘৰ নং : ৯৯ বয়স : 46 লিঙ্গ : পুৰুষ	GGF4437096 ফটো উপলব্ধ	371 নাম : ৰশ্মি বড়ো স্বামীৰ নাম: ৰবি ৰাম বড়ো ঘৰ নং : ৯৯ বয়স : 38 লিঙ্গ : মহিলা	GGF1323575 ফটো উপলব্ধ	372 নাম : ৰাজিব বড়ো মাতৃৰ নাম: ৰশ্মি বড়ো ঘৰ নং : 99 বয়স : 22 লিঙ্গ : পুৰুষ	GGF1358233 ফটো উপলব্ধ
373 নাম : বাংঠে বড়ো পিতাৰ নাম: ভবেন ঘৰ নং : ১০০ বয়স : 51 লিঙ্গ : পুৰুষ	GGF4437110 ফটো উপলব্ধ	374 নাম : ফাদলী বড়ো স্বামীৰ নাম: বাংঠে ঘৰ নং : ১০০ বয়স : 48 লিঙ্গ : মহিলা	GGF4437121 ফটো উপলব্ধ	375 নাম : তুলেন বড়ো পিতাৰ নাম: বাংঠে ঘৰ নং : ১০০ বয়স : 35 লিঙ্গ : পুৰুষ	GGF4437132 ফটো উপলব্ধ
376 নাম : মনেশ্বৰ বড়ো পিতাৰ নাম: বাংঠে ঘৰ নং : ১০০ বয়স : 35 লিঙ্গ : পুৰুষ	GGF4437143 ফটো উপলব্ধ	377 নাম : গংগা দৈমাৰী স্বামীৰ নাম: মনেশ্বৰ বড়ো ঘৰ নং : ১০০ বয়স : 34 লিঙ্গ : মহিলা	GGF4438431 ফটো উপলব্ধ	378 নাম : মনোজ বড়ো পিতাৰ নাম: বাংঠেৰ বড়ো ঘৰ নং : ১০০ বয়স : 33 লিঙ্গ : পুৰুষ	GGF4438577 ফটো উপলব্ধ
379 নাম : জোন্না ব্ৰহ্ম স্বামীৰ নাম: মনোজ বড়ো ঘৰ নং : ১০০ বয়স : 32 লিঙ্গ : মহিলা	GGF6420285 ফটো উপলব্ধ	380 নাম : দিপালি বড়ো স্বামীৰ নাম: তুলেন বড়ো ঘৰ নং : ১০০ বয়স : 31 লিঙ্গ : মহিলা	GGF4438442 ফটো উপলব্ধ	381 নাম : ৰেন বড়ো স্বামীৰ নাম: বাবুল বড়ো ঘৰ নং : ১০১ বয়স : 43 লিঙ্গ : মহিলা	GGF4437187 ফটো উপলব্ধ
382 নাম : নাইখাং বড়ো মাতৃৰ নাম: ৰীনু বড়ো ঘৰ নং : ১০১ বয়স : 26 লিঙ্গ : পুৰুষ	GGF0443903 ফটো উপলব্ধ	383 নাম : বীৰ্ডাৰ বোরো মাতৃৰ নাম: রেণু বোরো ঘৰ নং : 101 বয়স : 24 লিঙ্গ : পুৰুষ	GGF2613560 ফটো উপলব্ধ	384 নাম : পূজা বড়ো স্বামীৰ নাম: নাইখাং বড়ো ঘৰ নং : 101 বয়স : 20 লিঙ্গ : মহিলা	XHA0015735 ফটো উপলব্ধ
385 নাম : হাইলু বড়ো স্বামীৰ নাম: ডিহা ঘৰ নং : ১০২ বয়স : 53 লিঙ্গ : মহিলা	GGF4437198 ফটো উপলব্ধ	386 নাম : অম্মিত বড়ো মাতৃৰ নাম: হাইলু বড়ো ঘৰ নং : ১০২ বয়স : 30 লিঙ্গ : পুৰুষ	GGF0444661 ফটো উপলব্ধ	387 নাম : মাইনাও বড়ো স্বামীৰ নাম: অম্মিত বড়ো ঘৰ নং : 102 বয়স : 25 লিঙ্গ : মহিলা	GGF0515221 ফটো উপলব্ধ
388 নাম : জনসাং বড়ো মাতৃৰ নাম: হাইলু বড়ো ঘৰ নং : ১০২ বয়স : 24 লিঙ্গ : পুৰুষ	GGF2610848 ফটো উপলব্ধ	389 নাম : খিৰাও বড়ো পিতাৰ নাম: মেৰগা ঘৰ নং : ১০৩ বয়স : 67 লিঙ্গ : পুৰুষ	GGF4437201 ফটো উপলব্ধ	390 নাম : মংগল বড়ো পিতাৰ নাম: খাৰনা বড়ো ঘৰ নং : ১০৪ বয়স : 50 লিঙ্গ : পুৰুষ	GGF4437245 ফটো উপলব্ধ

391	GGF1361609	ফটো উপলব্ধ	নাম : দিপালি বড়ো স্বামীৰ নাম: মংগল বড়ো ঘৰ নং : 104 বয়স : 35 লিঙ্গ : মহিলা	392	GGF0412221	ফটো উপলব্ধ	নাম : জৈমল বড়ো পিতাৰ নাম: মংগল বড়ো ঘৰ নং : 108 বয়স : 26 লিঙ্গ : পুৰুষ	393	HFV1968908	ফটো উপলব্ধ	নাম : পূজা শূগীয়াৰী পিতাৰ নাম: ধৰণী শূগীয়াৰী ঘৰ নং : 104 বয়স : 25 লিঙ্গ : মহিলা
394	GGF2568921	ফটো উপলব্ধ	নাম : বাণীশ্বৰ বড়ো পিতাৰ নাম: মংগল বড়ো ঘৰ নং : 104 বয়স : 24 লিঙ্গ : পুৰুষ	395	GGF4437267	ফটো উপলব্ধ	নাম : কামিনী বড়ো স্বামীৰ নাম: উমেশ ঘৰ নং : 105 বয়স : 56 লিঙ্গ : মহিলা	396	GGF4438599	ফটো উপলব্ধ	নাম : খাওৱা বড়ো পিতাৰ নাম: উমেছ বড়ো ঘৰ নং : 105 বয়স : 36 লিঙ্গ : পুৰুষ
397	GGF4438635	ফটো উপলব্ধ	নাম : পবন বড়ো পিতাৰ নাম: উমেশ বড়ো ঘৰ নং : 105 বয়স : 35 লিঙ্গ : পুৰুষ	398	GGF0441311	ফটো উপলব্ধ	নাম : পাৰ্চিলা হেহ্নম স্বামীৰ নাম: সন্তোস চুডু ঘৰ নং : 105 বয়স : 33 লিঙ্গ : মহিলা	399	GGF4438486	ফটো উপলব্ধ	নাম : ৰূপালি বড়ো স্বামীৰ নাম: পবন বড়ো ঘৰ নং : 105 বয়স : 32 লিঙ্গ : মহিলা
400	GGF6420293	ফটো উপলব্ধ	নাম : শনাইশ্ৰী বড়ো পিতাৰ নাম: উমেশ বড়ো ঘৰ নং : 105 বয়স : 26 লিঙ্গ : মহিলা	401	GGF4437290	ফটো উপলব্ধ	নাম : বলিৰাম বড়ো পিতাৰ নাম: খৌসুম বড়ো ঘৰ নং : 106 বয়স : 55 লিঙ্গ : পুৰুষ	402	GGF4437289	ফটো উপলব্ধ	নাম : লক্ষণা বড়ো পিতাৰ নাম: খৌসুম বড়ো ঘৰ নং : 106 বয়স : 49 লিঙ্গ : পুৰুষ
403	GGF4437303	ফটো উপলব্ধ	নাম : প্ৰতিমা বড়ো স্বামীৰ নাম: লক্ষণা বড়ো ঘৰ নং : 106 বয়স : 43 লিঙ্গ : মহিলা	404	GGF0662221	ফটো উপলব্ধ	নাম : কান্তেশ্বৰ বোৰো মাতৃৰ নাম: ঠাণেশ্ৰী বোৰো ঘৰ নং : 106 বয়স : 26 লিঙ্গ : পুৰুষ	405	GGF2617462	ফটো উপলব্ধ	নাম : প্ৰিয়ংকা দৈমাৰী পিতাৰ নাম: লক্ষ্মী দৈমাৰী ঘৰ নং : 106 বয়স : 26 লিঙ্গ : মহিলা
406	GGF4437325	ফটো উপলব্ধ	নাম : কৈলাস দৈমাৰী পিতাৰ নাম: খদাগৰ ঘৰ নং : 108 বয়স : 58 লিঙ্গ : পুৰুষ	407	GGF4438602	ফটো উপলব্ধ	নাম : গৰেন দৈমাৰী পিতাৰ নাম: ধনেশ্বৰ দৈমাৰী ঘৰ নং : 108 বয়স : 46 লিঙ্গ : পুৰুষ	408	GGF4437336	ফটো উপলব্ধ	নাম : মীন দৈমাৰী স্বামীৰ নাম: কৈলাস দৈমাৰী ঘৰ নং : 108 বয়স : 46 লিঙ্গ : মহিলা
409	GGF4438522	ফটো উপলব্ধ	নাম : কমলী দৈমাৰী স্বামীৰ নাম: গৰেন দৈমাৰী ঘৰ নং : 108 বয়স : 45 লিঙ্গ : মহিলা	410	GGF0425884	ফটো উপলব্ধ	নাম : সৌমদৌন দৈমাৰী পিতাৰ নাম: কৈলাশ দৈমাৰী ঘৰ নং : 108 বয়স : 35 লিঙ্গ : পুৰুষ	411	GGF0016998	ফটো উপলব্ধ	নাম : বিজয় দৈমাৰী পিতাৰ নাম: কৈলাশ দৈমাৰী ঘৰ নং : 108 বয়স : 30 লিঙ্গ : পুৰুষ
412	GGF0659573	ফটো উপলব্ধ	নাম : ময়না মুচহাৰী স্বামীৰ নাম: বিজয় দাঙ্গমাৰী ঘৰ নং : 108 বয়স : 25 লিঙ্গ : মহিলা	413	GGF4437347	ফটো উপলব্ধ	নাম : কাটিৰাম বড়ো পিতাৰ নাম: মেৰ্গা বড়ো ঘৰ নং : 109 বয়স : 80 লিঙ্গ : পুৰুষ	414	GGF4437369	ফটো উপলব্ধ	নাম : ৰত্নেশ্বৰ বড়ো পিতাৰ নাম: কাটিৰাম বড়ো ঘৰ নং : 109 বয়স : 43 লিঙ্গ : পুৰুষ
415	GGF4437370	ফটো উপলব্ধ	নাম : তপোচী বসুমতাৰী স্বামীৰ নাম: ৰত্নেশ্বৰ বড়ো ঘৰ নং : 109 বয়স : 43 লিঙ্গ : মহিলা	416	GGF4437381	ফটো উপলব্ধ	নাম : থাণেশ্বৰ বড়ো পিতাৰ নাম: কাটিৰাম বড়ো ঘৰ নং : 109 বয়স : 39 লিঙ্গ : পুৰুষ	417	GGF4438384	ফটো উপলব্ধ	নাম : ললিতা বড়ো স্বামীৰ নাম: থাণেশ্বৰ বড়ো ঘৰ নং : 109 বয়স : 35 লিঙ্গ : মহিলা
418	GGF2544682	ফটো উপলব্ধ	নাম : ফুংখা বড়ো পিতাৰ নাম: ৰত্নেশ্বৰ বড়ো ঘৰ নং : 109 বয়স : 25 লিঙ্গ : পুৰুষ	419	XHA0101170	ফটো উপলব্ধ	নাম : কুণ্ডী বড়ো পিতাৰ নাম: ৰত্নেশ্বৰ বড়ো ঘৰ নং : 109 বয়স : 22 লিঙ্গ : মহিলা	420	GGF4437416	ফটো উপলব্ধ	নাম : সোনেশ্ৰী বড়ো স্বামীৰ নাম: গালা বড়ো ঘৰ নং : 110 বয়স : 49 লিঙ্গ : মহিলা

421 নাম : দীজেন দৈমাৰী পিতাৰ নাম: কানিয়া ঘৰ নং : ১১১ বয়স : 43 লিঙ্গ : পুৰুষ	GGF4437438 ফটো উপলব্ধ	422 নাম : ৰিংকি দৈমাৰী স্বামীৰ নাম: দীজেন দৈমাৰী ঘৰ নং : ১১১ বয়স : 39 লিঙ্গ : মহিলা	GGF4437449 ফটো উপলব্ধ	423 নাম : ৰংদীংগ বৰো স্বামীৰ নাম: ধোল্লা বৰো ঘৰ নং : ১১২ বয়স : 69 লিঙ্গ : মহিলা	GGF4437450 ফটো উপলব্ধ
E 424 নাম : গজেন বড়ো পিতাৰ নাম: ধোল্লা ঘৰ নং : ১১২ বয়স : 47 লিঙ্গ : পুৰুষ	GGF4437483 ফটো উপলব্ধ	425 নাম : ৰূপা বড়ো স্বামীৰ নাম: গজেন বড়ো ঘৰ নং : ১১২ বয়স : 40 লিঙ্গ : মহিলা	GGF4437494 ফটো উপলব্ধ	426 নাম : চোজেন বড়ো পিতাৰ নাম: ধোল্লা বড়ো ঘৰ নং : ১১২ বয়স : 39 লিঙ্গ : পুৰুষ	GGF4437518 ফটো উপলব্ধ
427 নাম : আঞ্জু বড়ো স্বামীৰ নাম: চোজেন বড়ো ঘৰ নং : ১১২ বয়স : 35 লিঙ্গ : মহিলা	GGF4438408 ফটো উপলব্ধ	428 নাম : মাইনু বড়ো মাতৃৰ নাম: ললিতা বোরো ঘৰ নং : 112 বয়স : 23 লিঙ্গ : মহিলা	GGF2546133 ফটো উপলব্ধ	429 নাম : ৰাজকুমাৰ বৰো পিতাৰ নাম: গজেন বৰো ঘৰ নং : 112 বয়স : 22 লিঙ্গ : পুৰুষ	GGF6422018 ফটো উপলব্ধ
430 নাম : বিশ্ব বৰো পিতাৰ নাম: খৰ্গেশ্বৰ ঘৰ নং : 112 বয়স : 20 লিঙ্গ : পুৰুষ	XHA0055442 ফটো উপলব্ধ	431 নাম : চমেবালা দৈমাৰী স্বামীৰ নাম: সৈলেন্দ্র ঘৰ নং : ১১৩ বয়স : 59 লিঙ্গ : মহিলা	GGF4437541 ফটো উপলব্ধ	432 নাম : হৰ্মতী দৈমাৰী পিতাৰ নাম: সৈলেন্দ্র ঘৰ নং : ১১৩ বয়স : 47 লিঙ্গ : পুৰুষ	GGF4437552 ফটো উপলব্ধ
433 নাম : সীতা দৈমাৰী স্বামীৰ নাম: দেখুন দৈমাৰী ঘৰ নং : ১১৩ বয়স : 40 লিঙ্গ : মহিলা	GGF4437574 ফটো উপলব্ধ	434 নাম : সমেন দৈমাৰী পিতাৰ নাম: সৈলেন্দ্র দৈমাৰী ঘৰ নং : 113 বয়স : 39 লিঙ্গ : পুৰুষ	GGF0024299 ফটো উপলব্ধ	435 নাম : প্ৰাঞ্জীত দৈমাৰী পিতাৰ নাম: সৈলেন্দ্র দৈমাৰী ঘৰ নং : ১১৩ বয়স : 32 লিঙ্গ : পুৰুষ	GGF4438555 ফটো উপলব্ধ
436 নাম : সুমিত্ৰা লহৰী স্বামীৰ নাম: সমেন দাঙ্গমাৰী ঘৰ নং : 113 বয়স : 29 লিঙ্গ : মহিলা	GGF2569499 ফটো উপলব্ধ	437 নাম : ৰমিলা গয়াৰী স্বামীৰ নাম: প্ৰাণজীত দৈমাৰী ঘৰ নং : ১১৩ বয়স : 29 লিঙ্গ : মহিলা	GGF1302496 ফটো উপলব্ধ	438 নাম : মনিষা দৈমাৰী পিতাৰ নাম: দ্বিঠন ঘৰ নং : 113 বয়স : 21 লিঙ্গ : মহিলা	XHA0068635 ফটো উপলব্ধ
439 নাম : ৰবি নাথু মাৰ্ভি পিতাৰ নাম: জীবন মাৰ্ভি ঘৰ নং : 114 বয়স : 61 লিঙ্গ : পুৰুষ	GGF0516484 ফটো উপলব্ধ	440 নাম : ধনি হেমৰম স্বামীৰ নাম: সুনীল মাৰ্ভি ঘৰ নং : ১১৪ বয়স : 53 লিঙ্গ : মহিলা	GGF4438293 ফটো উপলব্ধ	441 নাম : সবিত্ৰী হেমৰম পিতাৰ নাম: মুনিন্দ্ৰ ঘৰ নং : ১১৪ বয়স : 43 লিঙ্গ : মহিলা	GGF4437609 ফটো উপলব্ধ
442 নাম : সুনীল মাৰ্ভি অন্যান্য: লখিৰাম মাৰ্ভি ঘৰ নং : ১১৪ বয়স : 43 লিঙ্গ : পুৰুষ	GGF4438099 ফটো উপলব্ধ	443 নাম : চোকৌ বেশৰা পিতাৰ নাম: বৃদৰাই বেশৰা ঘৰ নং : ১১৪ বয়স : 43 লিঙ্গ : পুৰুষ	GGF4438102 ফটো উপলব্ধ	444 নাম : অসলা মুৰ্মু স্বামীৰ নাম: চোকৌ বেশৰা ঘৰ নং : ১১৪ বয়স : 41 লিঙ্গ : মহিলা	GGF4438340 ফটো উপলব্ধ
445 নাম : বিষ্ণু বেছৰা পিতাৰ নাম: বৃদৰাই বেশৰা ঘৰ নং : ১১৪ বয়স : 33 লিঙ্গ : পুৰুষ	GGF0434092 ফটো উপলব্ধ	446 নাম : অঞ্জলী মুৰ্মু স্বামীৰ নাম: বিষ্ণু বেছৰা ঘৰ নং : ১১৪ বয়স : 28 লিঙ্গ : মহিলা	GGF2340047 ফটো উপলব্ধ	447 নাম : জীবন মাৰ্ভী পিতাৰ নাম: ৰবিনাথ মাৰ্ভী ঘৰ নং : ১১৪ বয়স : 27 লিঙ্গ : পুৰুষ	GGF0501585 ফটো উপলব্ধ
448 নাম : ফুলমণি সোৱন স্বামীৰ নাম: জীবন মদী ঘৰ নং : 114 বয়স : 24 লিঙ্গ : মহিলা	GGF2606119 ফটো উপলব্ধ	449 নাম : হেলাৰশ বেশৰা পিতাৰ নাম: শুক্লা বেশৰা ঘৰ নং : 114 বয়স : 22 লিঙ্গ : পুৰুষ	GGF6376222 ফটো উপলব্ধ	450 নাম : ভদ্রেশ্বৰ বসুমতাৰি পিতাৰ নাম: ভাৰত ঘৰ নং : ১১৫ বয়স : 68 লিঙ্গ : পুৰুষ	GGF4437632 ফটো উপলব্ধ

451 নাম : বখদেৱী বসুমতাৰী স্বামীৰ নাম: ভদ্রেেশ্বৰ ঘৰ নং : ১১৫ বয়স : 65 লিঙ্গ : মহিলা	GGF4437643 ফটো উপলব্ধ	452 নাম : কমলেশ্বৰ বসুমতাৰী পিতাৰ নাম: ভদ্রেেশ্বৰ ঘৰ নং : ১১৫ বয়স : 46 লিঙ্গ : পুৰুষ	GGF4437665 ফটো উপলব্ধ	453 নাম : বৰ্ণালী চৌধুৰী স্বামীৰ নাম: কমলেশ্বৰ বসুমতাৰী ঘৰ নং : ১১৫ বয়স : 45 লিঙ্গ : মহিলা	GGF2340161 ফটো উপলব্ধ
454 নাম : দেৱলক্ষী বসুমতাৰী পিতাৰ নাম: ভদ্রেেশ্বৰ ঘৰ নং : ১১৫ বয়স : 42 লিঙ্গ : পুৰুষ	GGF4437654 ফটো উপলব্ধ	455 নাম : দ্বিপেন বসুমতাৰী পিতাৰ নাম: ভদ্রেেশ্বৰ বসুমতাৰী ঘৰ নং : ১১৫ বয়স : 41 লিঙ্গ : পুৰুষ	GGF4437698 ফটো উপলব্ধ	456 নাম : মনালিছা বসুমতাৰী স্বামীৰ নাম: দ্বিপেন বসুমতাৰী ঘৰ নং : ১১৫ বয়স : 38 লিঙ্গ : মহিলা	GGF0026906 ফটো উপলব্ধ
457 নাম : জোংঠীমা বসুমতাৰী স্বামীৰ নাম: উপেন বসুমতাৰী ঘৰ নং : ১১৫ বয়স : 38 লিঙ্গ : মহিলা	GGF4437687 ফটো উপলব্ধ	458 নাম : ললিতা বড়ো স্বামীৰ নাম: দেবলক্ষী বসুমতাৰী ঘৰ নং : 115 বয়স : 29 লিঙ্গ : মহিলা	GGF6377311 ফটো উপলব্ধ	459 নাম : গিৰিধৰ বসুমতাৰী মাতৃৰ নাম: উপেন ব্ৰহ্ম বসুমতাৰী ঘৰ নং : 115 বয়স : 23 লিঙ্গ : পুৰুষ	GGF6432157 ফটো উপলব্ধ
460 নাম : মাগাষ্টু কুজুৰ পিতাৰ নাম: থমাছ ঘৰ নং : ১১৬ বয়স : 50 লিঙ্গ : পুৰুষ	GGF4437712 ফটো উপলব্ধ	461 নাম : মৰিয়াম গৌৰ স্বামীৰ নাম: মাগাষ্টু ঘৰ নং : ১১৬ বয়স : 45 লিঙ্গ : মহিলা	GGF4437756 ফটো উপলব্ধ	462 নাম : ফি বীউশ কিম্পোটা পিতাৰ নাম: জোসেফ কিম্পোটা ঘৰ নং : ১১৭ বয়স : 57 লিঙ্গ : পুৰুষ	GGF4437767 ফটো উপলব্ধ
463 নাম : দাসীংতা সোৰেন পিতাৰ নাম: ফি.বিয়া কিম্পোটা ঘৰ নং : ১১৭ বয়স : 47 লিঙ্গ : মহিলা	GGF4437778 ফটো উপলব্ধ	464 নাম : তেলেছম্পৰ কিছপ্ৰতা পিতাৰ নাম: জছেফ কিছপ্ৰতা ঘৰ নং : ১১৭ বয়স : 40 লিঙ্গ : পুৰুষ	GGF4438668 ফটো উপলব্ধ	465 নাম : জোছেফ কিছপ্ৰতা পিতাৰ নাম: ফিবিয়ুচ কিম্পোটা ঘৰ নং : ১১৭ বয়স : 32 লিঙ্গ : পুৰুষ	GGF4438226 ফটো উপলব্ধ
466 নাম : সামেল কিসপাত্তা পিতাৰ নাম: ফি.বীউশ কিসপাত্তা ঘৰ নং : 117 বয়স : 27 লিঙ্গ : পুৰুষ	XHA0141465 ফটো উপলব্ধ	467 নাম : মাৰ্থা হেমব্ৰম স্বামীৰ নাম: জোসেফ কিম্পোটা ঘৰ নং : 117 বয়স : 23 লিঙ্গ : মহিলা	GGF1403260 ফটো উপলব্ধ	468 নাম : থমাচ কিসপাত্তা পিতাৰ নাম: ফি.বীউশ কিসপাত্তা ঘৰ নং : 117 বয়স : 22 লিঙ্গ : পুৰুষ	XHA0139006 ফটো উপলব্ধ
469 নাম : থমাছ বেছৰা পিতাৰ নাম: ফিলিপ বেছৰা ঘৰ নং : ১১৮ বয়স : 41 লিঙ্গ : পুৰুষ	GGF0030726 ফটো উপলব্ধ	470 নাম : চমাই বেছৰা পিতাৰ নাম: বুধৰাই ঘৰ নং : ১১৯ বয়স : 55 লিঙ্গ : পুৰুষ	GGF4437790 ফটো উপলব্ধ	471 নাম : বাৰ্না বেষ্টা পিতাৰ নাম: সমাই বেষ্টা ঘৰ নং : 119 বয়স : 32 লিঙ্গ : পুৰুষ	XHA0099010 ফটো উপলব্ধ
472 নাম : গাব্ৰিয়াল বেছৰা পিতাৰ নাম: চমাই বেছৰা ঘৰ নং : ১১৯ বয়স : 31 লিঙ্গ : পুৰুষ	GGF0493585 ফটো উপলব্ধ	473 নাম : লক্ষী হেমব্ৰম স্বামীৰ নাম: গাব্ৰিয়াল বেছৰা ঘৰ নং : 119 বয়স : 27 লিঙ্গ : মহিলা	GGF0655423 ফটো উপলব্ধ	474 নাম : কুলিকাণ বেছৰা পিতাৰ নাম: চমাই বেছৰা ঘৰ নং : 119 বয়স : 26 লিঙ্গ : পুৰুষ	GGF0652776 ফটো উপলব্ধ
475 নাম : গোলাপী কিঙ্ক স্বামীৰ নাম: কানু মুৰ্মু ঘৰ নং : ১২০ বয়স : 62 লিঙ্গ : মহিলা	GGF4437803 ফটো উপলব্ধ	# 476 নাম : ফাণ্ড সোৰেন অন্যান্য: গৰ্ণাৰা সোৰেন ঘৰ নং : 80 বয়স : 55 লিঙ্গ : পুৰুষ	GGF4438168 ফটো উপলব্ধ	477 নাম : জেঠা চৰেন পিতাৰ নাম: গংগা ৰাম চৰেন ঘৰ নং : 120 বয়স : 52 লিঙ্গ : পুৰুষ	GGF0460154 ফটো উপলব্ধ
478 নাম : লক্ষী ৰাম মুৰ্মু পিতাৰ নাম: কানু মুৰ্মু ঘৰ নং : ১২০ বয়স : 37 লিঙ্গ : পুৰুষ	GGF2340252 ফটো উপলব্ধ	# 479 নাম : অলকা বেষ্টা স্বামীৰ নাম: ফাণ্ড সোৰেন ঘৰ নং : 80 বয়স : 37 লিঙ্গ : মহিলা	GGF2340138 ফটো উপলব্ধ	480 নাম : বালী ৰাম মুৰ্মু পিতাৰ নাম: কানু মুৰ্মু ঘৰ নং : 120 বয়স : 37 লিঙ্গ : পুৰুষ	GGF0651612 ফটো উপলব্ধ

481 নাম : চুশীলা মাৰ্ভি স্বামীৰ নাম : লক্ষ্মী ৰাম মুৰ্মু ঘৰ নং : ১২০ বয়স : 36 লিঙ্গ : মহিলা	GGF2340149 ফটো উপলব্ধ	482 নাম : ৰুমিলা মাৰ্ভি স্বামীৰ নাম : মংগল সোৰেন ঘৰ নং : 120 বয়স : 31 লিঙ্গ : মহিলা	GGF0552810 ফটো উপলব্ধ	483 নাম : শান্তি হাসদা স্বামীৰ নাম : বালি ৰাম মুৰ্মু ঘৰ নং : 120 বয়স : 28 লিঙ্গ : মহিলা	XHA0057620 ফটো উপলব্ধ
484 নাম : প্রশান্ত মাৰ্ভি মাতৃৰ নাম : সাবিত্ৰী হেমব্ৰম ঘৰ নং : 120 বয়স : 24 লিঙ্গ : পুৰুষ	GGF1166289 ফটো উপলব্ধ	485 নাম : দুলাৰ টুডু স্বামীৰ নাম : ৰবিন ঘৰ নং : ১২২ বয়স : 58 লিঙ্গ : মহিলা	GGF4437814 ফটো উপলব্ধ	486 নাম : ৰঞ্জিত চৰেন পিতাৰ নাম : ৰবিন চৰেন ঘৰ নং : ১২২ বয়স : 32 লিঙ্গ : পুৰুষ	GGF0322511 ফটো উপলব্ধ
487 নাম : মেৰী মুৰ্মু স্বামীৰ নাম : ৰঞ্জিত চৰেন ঘৰ নং : 122 বয়স : 31 লিঙ্গ : মহিলা	GGF0484691 ফটো উপলব্ধ	488 নাম : মাৰ্থা টুডু স্বামীৰ নাম : বাৰ্ণা বেসৰা ঘৰ নং : ১২২ বয়স : 27 লিঙ্গ : মহিলা	GGF0499442 ফটো উপলব্ধ	489 নাম : উমেশ বড়ো পিতাৰ নাম : হলং ঘৰ নং : ১২৩ বয়স : 46 লিঙ্গ : পুৰুষ	GGF4437825 ফটো উপলব্ধ
490 নাম : লবিতা বড়ো স্বামীৰ নাম : উমেশ ঘৰ নং : ১২৩ বয়স : 43 লিঙ্গ : মহিলা	GGF4437836 ফটো উপলব্ধ	491 নাম : জলেশ্বৰী বড়ো পিতাৰ নাম : উমেশ বড়ো ঘৰ নং : ১২৩ বয়স : 26 লিঙ্গ : মহিলা	GGF0554014 ফটো উপলব্ধ	492 নাম : ভৰত সূত্ৰধৰ পিতাৰ নাম : মনোৰঞ্জন সূত্ৰধৰ ঘৰ নং : 123 বয়স : 26 লিঙ্গ : পুৰুষ	GGF2576676 ফটো উপলব্ধ
493 নাম : অন বড়ো পিতাৰ নাম : উমেশ বড়ো ঘৰ নং : ১২৩ বয়স : 23 লিঙ্গ : মহিলা	GGF1171198 ফটো উপলব্ধ	494 নাম : উমানন্দ বড়ো পিতাৰ নাম : উমেশ বড়ো ঘৰ নং : 123 বয়স : 20 লিঙ্গ : পুৰুষ	XHA0107870 ফটো উপলব্ধ	495 নাম : দধি ৰাম বড়ো পিতাৰ নাম : মেলা ৰাম বড়ো ঘৰ নং : ১২৪ বয়স : 67 লিঙ্গ : পুৰুষ	GGF4437858 ফটো উপলব্ধ
496 নাম : দয়মতী বড়ো স্বামীৰ নাম : দধি ৰাম বড়ো ঘৰ নং : ১২৪ বয়স : 64 লিঙ্গ : মহিলা	GGF4437869 ফটো উপলব্ধ	497 নাম : ৰাজ বড়ো পিতাৰ নাম : দধি বড়ো ঘৰ নং : ১২৪ বয়স : 44 লিঙ্গ : পুৰুষ	GGF4437870 ফটো উপলব্ধ	498 নাম : ইলাই বসুমতাৰী স্বামীৰ নাম : ৰাজু বড়ো ঘৰ নং : ১২৪ বয়স : 39 লিঙ্গ : মহিলা	GGF2340070 ফটো উপলব্ধ
499 নাম : চাংগ্ৰা বসুমতাৰী পিতাৰ নাম : গোবিন্দ বসুমতাৰী ঘৰ নং : ১২৫ বয়স : 67 লিঙ্গ : পুৰুষ	GGF2340218 ফটো উপলব্ধ	500 নাম : সাধু উৰাং পিতাৰ নাম : মানু উৰাং ঘৰ নং : ১২৫ বয়স : 63 লিঙ্গ : পুৰুষ	GGF4437892 ফটো উপলব্ধ	501 নাম : জয়মতী বসুমতাৰী স্বামীৰ নাম : চাংগ্ৰা বসুমতাৰী ঘৰ নং : ১২৫ বয়স : 61 লিঙ্গ : মহিলা	GGF2340092 ফটো উপলব্ধ
# 502 নাম : অতৌআৰী উৰাং স্বামীৰ নাম : সাধু উৰাং ঘৰ নং : 2 বয়স : 53 লিঙ্গ : মহিলা	GGF4437905 ফটো উপলব্ধ	# 503 নাম : নন্দেশ্বৰ বসুমতাৰী পিতাৰ নাম : অগোঁৰসিংহ বসুমতাৰী ঘৰ নং : 131 বয়স : 48 লিঙ্গ : পুৰুষ	GGF4437994 ফটো উপলব্ধ	# 504 নাম : ভদু মাৰ্ভি অন্যান্য : মণিকা হেমব্ৰম ঘৰ নং : 85 বয়স : 47 লিঙ্গ : পুৰুষ	GGF0515544 ফটো উপলব্ধ
# 505 নাম : বিমল বড়ো পিতাৰ নাম : ৰবিৰাম বড়ো ঘৰ নং : 129 বয়স : 46 লিঙ্গ : পুৰুষ	GGF4438011 ফটো উপলব্ধ	# 506 নাম : মনেশ্বৰ বড়ো পিতাৰ নাম : ডাংগুআ বড়ো ঘৰ নং : 131 বয়স : 44 লিঙ্গ : পুৰুষ	GGF4437916 ফটো উপলব্ধ	# 507 নাম : ৰতন বড়ো পিতাৰ নাম : কনেশ্বৰ বড়ো ঘৰ নং : 97 বয়স : 44 লিঙ্গ : পুৰুষ	GGF0041277 ফটো উপলব্ধ
# 508 নাম : মৈনাতী বড়ো স্বামীৰ নাম : বিমল বড়ো ঘৰ নং : 129 বয়স : 44 লিঙ্গ : মহিলা	GGF4438022 ফটো উপলব্ধ	# 509 নাম : আচাৰী বড়ো স্বামীৰ নাম : সোণেশ্বৰ বড়ো ঘৰ নং : 128 বয়স : 43 লিঙ্গ : মহিলা	GGF4438044 ফটো উপলব্ধ	# 510 নাম : মিনা বড়ো স্বামীৰ নাম : মনেশ্বৰ বড়ো ঘৰ নং : 131 বয়স : 42 লিঙ্গ : মহিলা	GGF2340069 ফটো উপলব্ধ



# 511 নাম : অতুল দৈমাৰী পিতাৰ নাম: বামুন দৈমাৰী ঘৰ নং : 95 বয়স : 42 লিঙ্গ : পুৰুষ	GGF4437972 ফটো উপলব্ধ	# 512 নাম : ভান বড়ো স্বামীৰ নাম: ৰতন বড়ো ঘৰ নং : 97 বয়স : 41 লিঙ্গ : মহিলা	GGF0515791 ফটো উপলব্ধ	# 513 নাম : ৰঞ্জিত বসুমতাৰী পিতাৰ নাম: ৰবেন বসুমতাৰী ঘৰ নং : 121 বয়স : 40 লিঙ্গ : পুৰুষ	GGF3934723 ফটো উপলব্ধ
# 514 নাম : ৰেজেন বসুমতাৰী পিতাৰ নাম: ৰত্নেশ্বৰ বসুমতাৰী ঘৰ নং : 107 বয়স : 39 লিঙ্গ : পুৰুষ	GGF2340230 ফটো উপলব্ধ	# 515 নাম : বৈজয়ন্তী বসুমতাৰী স্বামীৰ নাম: প্ৰফুল্ল বসুমতাৰী ঘৰ নং : 125 বয়স : 38 লিঙ্গ : মহিলা	GGF2340105 ফটো উপলব্ধ	# 516 নাম : অনামিকা দৈমাৰী স্বামীৰ নাম: অতুল দৈমাৰী ঘৰ নং : 95 বয়স : 38 লিঙ্গ : মহিলা	GGF4438500 ফটো উপলব্ধ
# 517 নাম : ভাৰতী বসুমতাৰী স্বামীৰ নাম: ৰবি বসুমতাৰী ঘৰ নং : 125A বয়স : 37 লিঙ্গ : মহিলা	GGF2340081 ফটো উপলব্ধ	# 518 নাম : প্ৰফুল্ল বসুমতাৰী পিতাৰ নাম: চাংগ্ৰা বসুমতাৰী ঘৰ নং : 37 বয়স : 37 লিঙ্গ : পুৰুষ	GGF0041426 ফটো উপলব্ধ	# 519 নাম : স্তিফেন একা পিতাৰ নাম: সাধু একা ঘৰ নং : 3 বয়স : 37 লিঙ্গ : পুৰুষ	GGF4438215 ফটো উপলব্ধ
# 520 নাম : ৰঞ্জিত বড়ো স্বামীৰ নাম: দীনেশ বড়ো ঘৰ নং : 98 বয়স : 36 লিঙ্গ : মহিলা	GGF4437983 ফটো উপলব্ধ	# 521 নাম : মনিকা বসুমতাৰী স্বামীৰ নাম: ৰঞ্জিত বসুমতাৰী ঘৰ নং : 121 বয়স : 36 লিঙ্গ : মহিলা	GGF0313965 ফটো উপলব্ধ	# 522 নাম : ৰবি বসুমতাৰী পিতাৰ নাম: চাংগ্ৰা বসুমতাৰী ঘৰ নং : 125A বয়স : 35 লিঙ্গ : পুৰুষ	GGF2340229 ফটো উপলব্ধ
# 523 নাম : লীউশ একা পিতাৰ নাম: সাধু একা ঘৰ নং : 2 বয়স : 34 লিঙ্গ : পুৰুষ	GGF0042648 ফটো উপলব্ধ	# 524 নাম : লক্ষ্মী বসুমতাৰী স্বামীৰ নাম: ৰেজেন বসুমতাৰী ঘৰ নং : 107 বয়স : 32 লিঙ্গ : মহিলা	GGF2340058 ফটো উপলব্ধ	# 525 নাম : পূৰ্ণিমা বসুমতাৰী স্বামীৰ নাম: নন্দেশ্বৰ বসুমতাৰী ঘৰ নং : 132 বয়স : 32 লিঙ্গ : মহিলা	GGF4438000 ফটো উপলব্ধ
# 526 নাম : ৰণজীত দাস্‌মাৰী পিতাৰ নাম: বামুন দাস্‌মাৰী ঘৰ নং : 95A বয়স : 32 লিঙ্গ : পুৰুষ	GGF0655951 ফটো উপলব্ধ	# 527 নাম : কুষ্টিনা মদী স্বামীৰ নাম: লীউশ একা ঘৰ নং : 2 বয়স : 30 লিঙ্গ : মহিলা	GGF2569663 ফটো উপলব্ধ	# 528 নাম : নোশ্বৰী বড়ো স্বামীৰ নাম: স্ক্ৰেশ্বৰ বড়ো ঘৰ নং : 125 বয়স : 30 লিঙ্গ : মহিলা	GGF6377444 ফটো উপলব্ধ
# 529 নাম : নয়ন বড়ো পিতাৰ নাম: বিৰেন বড়ো ঘৰ নং : 130 বয়স : 26 লিঙ্গ : পুৰুষ	GGF0553289 ফটো উপলব্ধ	# 530 নাম : কল্পনা মাৰ্জি মাতৃৰ নাম: সাবিত্ৰী হেমব্ৰম ঘৰ নং : 125 বয়স : 26 লিঙ্গ : মহিলা	GGF1166297 ফটো উপলব্ধ	# 531 নাম : শিবা বচুমতাৰি পিতাৰ নাম: নন্দেশ্বৰ বচুমতাৰি ঘৰ নং : 132 বয়স : 25 লিঙ্গ : পুৰুষ	GGF0442681 ফটো উপলব্ধ
# 532 নাম : সমৰাজ বড়ো পিতাৰ নাম: সোণেশ্বৰ বড়ো ঘৰ নং : 128 বয়স : 25 লিঙ্গ : পুৰুষ	GGF0643312 ফটো উপলব্ধ	# 533 নাম : বিলিফাং বড়ো পিতাৰ নাম: বিমল বড়ো ঘৰ নং : 125 বয়স : 25 লিঙ্গ : পুৰুষ	GGF0659326 ফটো উপলব্ধ	# 534 নাম : দোদেৰে বসুমতাৰী স্বামীৰ নাম: ৰঞ্জিত দৈমাৰী ঘৰ নং : 95A বয়স : 25 লিঙ্গ : মহিলা	GGF6420269 ফটো উপলব্ধ
# 535 নাম : স্ক্ৰেশ্বৰ বোৰো পিতাৰ নাম: বিপুল বোৰো ঘৰ নং : 89 বয়স : 24 লিঙ্গ : পুৰুষ	GGF2601250 ফটো উপলব্ধ	# 536 নাম : চিনু দৈমাৰী পিতাৰ নাম: বিমল দৈমাৰী ঘৰ নং : 95 বয়স : 20 লিঙ্গ : মহিলা	XHA0086520 ফটো উপলব্ধ	# 537 নাম : ৰুসন বৰো পিতাৰ নাম: বিমল বৰো ঘৰ নং : 129 বয়স : 19 লিঙ্গ : পুৰুষ	XHA0087049 ফটো উপলব্ধ
# 538 নাম : দিজেণ বসুমতাৰী পিতাৰ নাম: প্ৰফুল্ল বসুমতাৰী ঘৰ নং : 125 বয়স : 19 লিঙ্গ : পুৰুষ	XHA0093393 ফটো উপলব্ধ	# 539 নাম : মমতা বসুমতাৰী পিতাৰ নাম: নন্দেশ্বৰ বসুমতাৰী ঘৰ নং : 132 বয়স : 19 লিঙ্গ : মহিলা	XHA0093468 ফটো উপলব্ধ	# 540 নাম : বিপুল বড়ো পিতাৰ নাম: ৰামেশ্বৰ ঘৰ নং : 125ক বয়স : 57 লিঙ্গ : পুৰুষ	GGF4438055 ফটো উপলব্ধ



# 541 নাম : বীৰেন বড়ো পিতাৰ নাম: শান্তি বড়ো ঘৰ নং : 130 বয়স : 45 লিঙ্গ : পুৰুষ	GGF4438077 ফটো উপলব্ধ	# 542 নাম : সনেশ্বৰী বড়ো স্বামীৰ নাম: বাৰ্ণেশ্বৰ বড়ো ঘৰ নং : 130 বয়স : 44 লিঙ্গ : মহিলা	GGF4438088 ফটো উপলব্ধ	# 543 নাম : মৰমী বড়ো স্বামীৰ নাম: বিপুল বড়ো ঘৰ নং : 89 বয়স : 43 লিঙ্গ : মহিলা	GGF4438066 ফটো উপলব্ধ
# 544 নাম : মনিকা হেমৰম স্বামীৰ নাম: ভাদু মাৰ্ভি ঘৰ নং : 85 বয়স : 37 লিঙ্গ : মহিলা	GGF4438373 ফটো উপলব্ধ	545 নাম : ৰবি মুৰ্মু পিতাৰ নাম: ছোটো মুৰ্মু ঘৰ নং : 126 বয়স : 50 লিঙ্গ : পুৰুষ	GGF1204064 ফটো উপলব্ধ	546 নাম : বাসন্তী সোৰেন পিতাৰ নাম: চতৌ মুৰ্মু ঘৰ নং : 126 বয়স : 37 লিঙ্গ : মহিলা	GGF0502310 ফটো উপলব্ধ
547 নাম : সনিৰাম মুৰ্মু পিতাৰ নাম: চতৌ মুৰ্মু ঘৰ নং : 126 বয়স : 30 লিঙ্গ : পুৰুষ	GGF0516161 ফটো উপলব্ধ	548 নাম : লিআণিকা বসুমাতাৰি স্বামীৰ নাম: ৰুবি ৰাম বৰো ঘৰ নং : 127 বয়স : 25 লিঙ্গ : মহিলা	GGF2569564 ফটো উপলব্ধ	549 নাম : মাৰ্জিনা বেগম পিতাৰ নাম: মহঃ আব্দুল ৰহমান ঘৰ নং : 160 বয়স : 33 লিঙ্গ : মহিলা	GGF1266972 ফটো উপলব্ধ
550 নাম : অঞ্জলী কুজুৰ স্বামীৰ নাম: চাইমিন কুজুৰ ঘৰ নং : 166 বয়স : 64 লিঙ্গ : মহিলা	GGF0519207 ফটো উপলব্ধ	551 নাম : মহেশ কুজুৰ মাতৃৰ নাম: অঞ্জলী কুজুৰ ঘৰ নং : 166 বয়স : 34 লিঙ্গ : পুৰুষ	XHA0035980 ফটো উপলব্ধ	552 নাম : লক্ষ্মী কুজুৰ স্বামীৰ নাম: মহেশ কুজুৰ ঘৰ নং : 166 বয়স : 28 লিঙ্গ : মহিলা	GGF0519215 ফটো উপলব্ধ
553 নাম : দিলোৱাৰ হুছেইন পিতাৰ নাম: নুৰুল হক ঘৰ নং : 168 বয়স : 63 লিঙ্গ : পুৰুষ	GGF4436231 ফটো উপলব্ধ	554 নাম : আচিয়া বেগম স্বামীৰ নাম: দিলোৱাৰ হুছেইন ঘৰ নং : 170 বয়স : 53 লিঙ্গ : মহিলা	GGF4436242 ফটো উপলব্ধ	555 নাম : আইজ ল আলী পিতাৰ নাম: দিলোৱাৰ হুছেইন ঘৰ নং : 171 বয়স : 36 লিঙ্গ : পুৰুষ	GGF0242735 ফটো উপলব্ধ
# 556 নাম : নম্বৰ্ন বৰো পিতাৰ নাম: বীৰেন বড়ো ঘৰ নং : 130 বয়স : 22 লিঙ্গ : পুৰুষ	XHA0007070 ফটো উপলব্ধ	557 নাম : মাৰিয়াম কিস্পাটা পিতাৰ নাম: ফিৰীউস কিস্পাটা ঘৰ নং : 322 বয়স : 25 লিঙ্গ : মহিলা	GGF2598514 ফটো উপলব্ধ	558 নাম : সূসানা কিস্পাটা পিতাৰ নাম: লাতিয়ে পাসকল কিস্পাটা ঘৰ নং : 322 বয়স : 24 লিঙ্গ : মহিলা	GGF2546802 ফটো উপলব্ধ
559 নাম : লুচিয়া কিসপোউ পিতাৰ নাম: লেফিটনংট পাস্কাল কিসপোউ ঘৰ নং : 322 বয়স : 22 লিঙ্গ : মহিলা	XHA0017988 ফটো উপলব্ধ	560 নাম : চাইদুল আলী পিতাৰ নাম: দিলোৱাৰ হুছেইন ঘৰ নং : 469 বয়স : 28 লিঙ্গ : পুৰুষ	GGF0557736 ফটো উপলব্ধ		



561	1	XHA0353755	ফটো উপলব্ধ	নাম : ফুলমনি কিস্ক পিতাৰ নাম: শনিৰাম কিস্ক ঘৰ নং : 43 বয়স : 19 লিঙ্গ : মহিলা	562	1	XHA0357962	ফটো উপলব্ধ	নাম : সলোমী মুৰ্ম পিতাৰ নাম: ৰাজু মুৰ্ম ঘৰ নং : 27 বয়স : 19 লিঙ্গ : মহিলা	563	1	XHA0358069	ফটো উপলব্ধ	নাম : জয়মতী কিস্ক পিতাৰ নাম: দমন কিস্ক ঘৰ নং : 45 বয়স : 20 লিঙ্গ : মহিলা
564	1	XHA0358143	ফটো উপলব্ধ	নাম : মনিকা মাৰ্ভি পিতাৰ নাম: বাগান মাৰ্ভি ঘৰ নং : 13 বয়স : 18 লিঙ্গ : মহিলা	565	1	XHA0358192	ফটো উপলব্ধ	নাম : সলোনি বান্ধী পিতাৰ নাম: লখিৰাম বান্ধী ঘৰ নং : 45 বয়স : 18 লিঙ্গ : মহিলা	566	1	XHA0358226	ফটো উপলব্ধ	নাম : ব্ৰিশা বড়ো পিতাৰ নাম: বৰ্তন বড়ো ঘৰ নং : 97 বয়স : 20 লিঙ্গ : পুৰুষ
567	1	XHA0358283	ফটো উপলব্ধ	নাম : লসীনা টুডু পিতাৰ নাম: ডোভদ টুডু ঘৰ নং : 93 বয়স : 18 লিঙ্গ : মহিলা	568	1	XHA0365866	ফটো উপলব্ধ	নাম : মাতলা টুডু অন্যান্য: দমন কিস্ক ঘৰ নং : 45 বয়স : 39 লিঙ্গ : পুৰুষ	569	1	MVF3452331	ফটো উপলব্ধ	নাম : নৰ উদ্দীন পিতাৰ নাম: মুজাহাৰ আলী ঘৰ নং : 80 বয়স : 24 লিঙ্গ : পুৰুষ
R 570	1	XHA0366997	ফটো উপলব্ধ	নাম : চবিনা বেপ্ৰা মাতাৰ নাম: অসুলা মুৰ্ম ঘৰ নং : 114 বয়স : 20 লিঙ্গ : মহিলা	571	1	GVT0084095	ফটো উপলব্ধ	নাম : মনোৱাৰা বেগম পিতাৰ নাম: ইছাহক আলী ঘৰ নং : 115 বয়স : 30 লিঙ্গ : মহিলা	572	1	LQW1511765	ফটো উপলব্ধ	নাম : মাইনাও নাৰ্জাৰি পিতাৰ নাম: নবিন জিবি নাৰ্জাৰি ঘৰ নং : 130 বয়স : 22 লিঙ্গ : মহিলা
573	1	XHA0371310	ফটো উপলব্ধ	নাম : সলোনি বান্ধী পিতাৰ নাম: লক্ষিৰাম বান্ধী ঘৰ নং : 22 বয়স : 18 লিঙ্গ : মহিলা	574	1	XHA0371930	ফটো উপলব্ধ	নাম : পোৰমীতা চৰেন স্বামীৰ নাম: মঙ্গল টুডু ঘৰ নং : 01 বয়স : 27 লিঙ্গ : মহিলা	575	1	XHA0371997	ফটো উপলব্ধ	নাম : চবিনা বেচৰা পিতাৰ নাম: শুক্লা বেচৰা ঘৰ নং : 14 বয়স : 20 লিঙ্গ : মহিলা
R 576	1	GGF0125823	ফটো উপলব্ধ	নাম : পৰমিতা চৰেন পিতাৰ নাম: চন্নিৰাম চৰেন ঘৰ নং : 01 বয়স : 28 লিঙ্গ : মহিলা										

577	1	XHA0379222
নাম : মন্ঠাই দৈমাৰী পিতাৰ নাম: গৰেন দৈমাৰী ঘৰ নং : 108 বয়স : 18 লিঙ্গ : পুৰুষ		ফটো উপলব্ধ

578	1	XHA0382010
নাম : সেমিয়েল হেমব্ৰম পিতাৰ নাম: বাকী হেমব্ৰম ঘৰ নং : 8 বয়স : 18 লিঙ্গ : পুৰুষ		ফটো উপলব্ধ

ভোটাৰৰ সাৰাংশ

A) ভোটাৰৰ সংখ্যা

	তালিকাৰ প্ৰকাৰ	তালিকাৰ চিনাক্তকৰণ	ভোটাৰৰ সংখ্যা							
			পুৰুষ	মহিলা	৩য় লিঙ্গ	মুঠ				
I	মূল তালিকা	মূল তালিকা	বিশেষ সংশোধন, 2026 চনৰ পূৰ্বৰ 2025 চনৰ মূল তালিকাৰ লগত থকা সংযোজন সমূহ একত্ৰিতকৰণ কৰা তালিকা।				285	275	0	560
II	যোগ তালিকা	পৰিপূৰক 1	বিশেষ সংক্ষিপ্ত সংশোধন, 2026				3	13	0	16
		পৰিপূৰক 2	অনবিচ্ছিন্ন সংশোধন 2026				2	0	0	2
			মুঠ				5	13	0	18
III	বিয়োজন তালিকা	পৰিপূৰক 1	বিশেষ সংক্ষিপ্ত সংশোধন, 2026				11	10	0	21
		পৰিপূৰক 2	অনবিচ্ছিন্ন সংশোধন 2026				0	2	0	2
			মুঠ				11	12	0	23
IV	লিংগ ক্ষেত্ৰত পৰিবৰ্তনৰ বাবে পাৰ্থক্য					0	0	0	0	
এই সংশোধনৰ পিছত ভোটাৰ তালিকাত ভোটাৰৰ মুঠ সংখ্যা (I+II-III+IV)						279	276	0	555	

B) শুধৰনীৰ সংখ্যা

তালিকাৰ প্ৰকাৰ	তালিকাৰ চিনাক্তকৰণ	শুধৰনীৰ সংখ্যা
পৰিপূৰক 1	বিশেষ সংক্ষিপ্ত সংশোধন, 2026	44
পৰিপূৰক 2	অনবিচ্ছিন্ন সংশোধন 2026	0
	মুঠ	44

নিৰ্বাচক পঞ্জীয়ন বিষয়াৰ স্বাক্ষৰ

E-মৃত, S-স্থানান্তৰিত/ বাসস্থান পৰিবৰ্তন, R-প্ৰতিলিপি, M-নিখোজ, Q-অযোগ্য