



ভোটাৰ তালিকা 2026 S03 অসম

বিধানসভা সমষ্টিৰ নম্বৰ, নাম আৰু সংৰক্ষণৰ স্থিতি : 43 - তামুলপুৰ (অনুসূচিত জনজাতি)		খণ্ড নং : 221																			
এই বিধানসভা সমষ্টিতো কোন সংসদীয় সমষ্টিৰ অন্তৰ্গত তাৰ নম্বৰ, নাম আৰু সংৰক্ষণ স্থিতি : 4 - দৰং-ওদালগুৰি (সাধাৰণ)																					
1. সংশোধনৰ বিৱৰণ																					
সংশোধনৰ বছৰ	2026	তালিকাৰ চিনাক্তকৰণ																			
ভিত্তি তাৰিখ	01-04-2026	বিশেষ সংশোধন, 2026 চনৰ পূৰ্বৰ 2025 চনৰ মূল তালিকাৰ লগত থকা সংযোজন সমূহ একত্ৰিতকৰণ কৰা তালিকা।																			
সংশোধনৰ প্ৰকাৰ	বিশেষ সংশোধন 2026																				
প্ৰকাশনৰ তাৰিখ	23-03-2026																				
2. খণ্ড আৰু ভোটগ্ৰহন কেন্দ্ৰৰ বিৱৰণ																					
খণ্ডৰ অন্তৰ্গত এলেকা সমূহৰ নম্বৰ আৰু নাম																					
1-চামেৰীদুৱাৰ	<table border="1" style="width: 100%; border-collapse: collapse;"> <tr> <td>মূল চহৰ/গাওঁ</td> <td>: চামেৰীদুৱাৰ</td> </tr> <tr> <td>ৱাৰ্ড নং</td> <td>:</td> </tr> <tr> <td>ডাকঘৰ</td> <td>: গেৰুৱা</td> </tr> <tr> <td>পুলিচ থানা</td> <td>: বৰবৰী</td> </tr> <tr> <td>ব্লক</td> <td>: ধমধমা</td> </tr> <tr> <td>ৰাজহ চক্ৰ</td> <td>: বাগানপাৰা</td> </tr> <tr> <td>জিলা</td> <td>: তামুলপুৰ</td> </tr> <tr> <td>পিনকোড</td> <td>: 781344</td> </tr> </table>					মূল চহৰ/গাওঁ	: চামেৰীদুৱাৰ	ৱাৰ্ড নং	:	ডাকঘৰ	: গেৰুৱা	পুলিচ থানা	: বৰবৰী	ব্লক	: ধমধমা	ৰাজহ চক্ৰ	: বাগানপাৰা	জিলা	: তামুলপুৰ	পিনকোড	: 781344
মূল চহৰ/গাওঁ	: চামেৰীদুৱাৰ																				
ৱাৰ্ড নং	:																				
ডাকঘৰ	: গেৰুৱা																				
পুলিচ থানা	: বৰবৰী																				
ব্লক	: ধমধমা																				
ৰাজহ চক্ৰ	: বাগানপাৰা																				
জিলা	: তামুলপুৰ																				
পিনকোড	: 781344																				
3. ভোটগ্ৰহন কেন্দ্ৰৰ বিৱৰণ																					
ভোটগ্ৰহন কেন্দ্ৰৰ নম্বৰ আৰু নাম :		ভোটগ্ৰহন কেন্দ্ৰৰ প্ৰকাৰ (পুৰুষ/মহিলা/সাধাৰণ)		সাধাৰন																	
221 - টুপলীয়া এম ভি স্কুল (বাওঁ শাখা)		খণ্ডৰ অন্তৰ্গত সহায়ক ভোটগ্ৰহন কেন্দ্ৰৰ সংখ্যা :		0																	
ভোটগ্ৰহন কেন্দ্ৰৰ ঠিকনা :																					
টুপলীয়া এম ভি স্কুল, কোথালী নং ২, টুপলীয়া																					
4. ভোটাৰৰ সংখ্যা																					
আৰম্ভনি ক্ৰমিক নং	শেষ ক্ৰমিক নং	মুঠ ভোটাৰ																			
		পুৰুষ	মহিলা	৩য় লিঙ্গ	মুঠ																
1	746	371	371	0	742																

নিৰ্বাচক পঞ্জীয়ন বিষয়াৰ স্বাক্ষৰ

Nazri Naksha



Google Map View



Polling Station Building Front View



ভোটগ্ৰহন কেন্দ্ৰৰ সন্মুখৰ দৃশ্য



Cad View

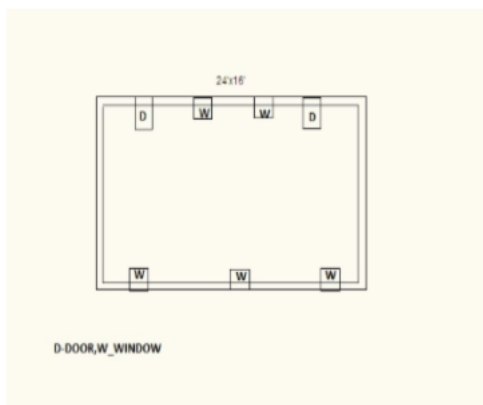

Key MAP View

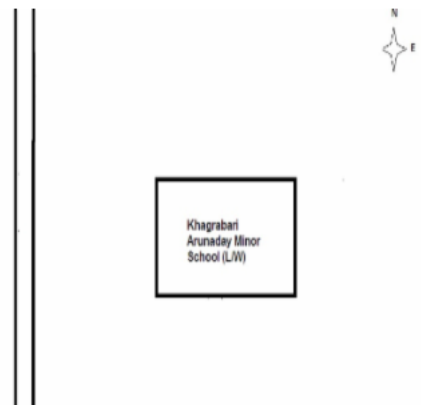



1 নাম : হেমো দাস স্বামীৰ নাম: অমূল্য ঘৰ নং : 1 বয়স : 47 লিঙ্গ : মহিলা	LQW4434611 ফটো উপলব্ধ	2 নাম : দেবজিত শৰণীয়া পিতাৰ নাম: অমূল্য শৰণীয়া ঘৰ নং : 1 বয়স : 25 লিঙ্গ : পুৰুষ	LQW0488791 ফটো উপলব্ধ	3 নাম : হেমন্ত ডেকা পিতাৰ নাম: কৰুণা ডেকা ঘৰ নং : 1 কু বয়স : 24 লিঙ্গ : পুৰুষ	LQW0456186 ফটো উপলব্ধ
4 নাম : সুন্দৰী ডেকা স্বামীৰ নাম: কৰুনা ঘৰ নং : 1 কু বয়স : 58 লিঙ্গ : মহিলা	LQW4434575 ফটো উপলব্ধ	5 নাম : দিনেশ ডেকা পিতাৰ নাম: ৰতি ঘৰ নং : 1 কু বয়স : 48 লিঙ্গ : পুৰুষ	LQW4434586 ফটো উপলব্ধ	6 নাম : ফুলতৰা ডেকা স্বামীৰ নাম: দিনেশ ডেকা ঘৰ নং : 1 কু বয়স : 43 লিঙ্গ : মহিলা	LQW4434597 ফটো উপলব্ধ
7 নাম : সনাতন ডেকা পিতাৰ নাম: কৰুনা ডেকা ঘৰ নং : 1 কু বয়স : 29 লিঙ্গ : পুৰুষ	LQW0235739 ফটো উপলব্ধ	8 নাম : লক্ষেশ্বৰ দাস পিতাৰ নাম: ননিয়া ঘৰ নং : 2 বয়স : 73 লিঙ্গ : পুৰুষ	LQW4434622 ফটো উপলব্ধ	9 নাম : ভাস্কৰ দাস পিতাৰ নাম: লক্ষেশ্বৰ ঘৰ নং : 2 বয়স : 41 লিঙ্গ : পুৰুষ	LQW4434633 ফটো উপলব্ধ
10 নাম : যুতিকা দাস স্বামীৰ নাম: ভাস্কৰ দাস ঘৰ নং : 2 বয়স : 39 লিঙ্গ : মহিলা	LQW4439912 ফটো উপলব্ধ	11 নাম : পৰমানন্দ শৰণীয়া পিতাৰ নাম: বিৰেন্দ্ৰ শৰণীয়া ঘৰ নং : 3 বয়স : 46 লিঙ্গ : পুৰুষ	LQW4434644 ফটো উপলব্ধ	12 নাম : প্ৰশান্ত দাস পিতাৰ নাম: বিৰেন্দ্ৰ দাস ঘৰ নং : 3 বয়স : 43 লিঙ্গ : পুৰুষ	LQW4434655 ফটো উপলব্ধ
13 নাম : নৱজিত দাস পিতাৰ নাম: বিৰেন্দ্ৰ নাথ দাস ঘৰ নং : 3 বয়স : 40 লিঙ্গ : পুৰুষ	LQW4440624 ফটো উপলব্ধ	14 নাম : বিনিতা দাস স্বামীৰ নাম: পৰমানন্দ শৰণীয়া ঘৰ নং : 3 বয়স : 38 লিঙ্গ : মহিলা	LQW0122135 ফটো উপলব্ধ	15 নাম : তপন শৰণীয়া পিতাৰ নাম: বিৰেন্দ্ৰ নাথ দাস ঘৰ নং : 3 বয়স : 33 লিঙ্গ : পুৰুষ	LQW0121343 ফটো উপলব্ধ
16 নাম : দেৱী ব্ৰহ্ম শৰণীয়া স্বামীৰ নাম: তপন দাস ঘৰ নং : 3 বয়স : 33 লিঙ্গ : মহিলা	LQW0314260 ফটো উপলব্ধ	17 নাম : বন্তীমালা শৰণীয়া স্বামীৰ নাম: নবজিত দাশ ঘৰ নং : 3 বয়স : 28 লিঙ্গ : মহিলা	LQW0474890 ফটো উপলব্ধ	18 নাম : বন্তীমা শৰণীয়া স্বামীৰ নাম: প্ৰশান্ত দাস ঘৰ নং : 03 বয়স : 23 লিঙ্গ : মহিলা	LQW0486472 ফটো উপলব্ধ
19 নাম : তুহা শৰণীয়া পিতাৰ নাম: মহেন্দ্ৰ দাস ঘৰ নং : 8 কু বয়স : 28 লিঙ্গ : মহিলা	LQW0121632 ফটো উপলব্ধ	20 নাম : মহেন্দ্ৰ দাস পিতাৰ নাম: আনাৰাম ঘৰ নং : 8 কু বয়স : 63 লিঙ্গ : পুৰুষ	LQW4434688 ফটো উপলব্ধ	21 নাম : গুণেশ্বৰী ব্ৰহ্ম স্বামীৰ নাম: মহেন্দ্ৰ ঘৰ নং : 8 কু বয়স : 54 লিঙ্গ : মহিলা	LQW4434699 ফটো উপলব্ধ
22 নাম : প্ৰীতি শৰণীয়া পিতাৰ নাম: মহেন্দ্ৰ দাস ঘৰ নং : 8 কু বয়স : 30 লিঙ্গ : মহিলা	LQW1916683 ফটো উপলব্ধ	23 নাম : জিৱন শৰণীয়া পিতাৰ নাম: ভগীৰথ দাস ঘৰ নং : 5 গু বয়স : 29 লিঙ্গ : পুৰুষ	LQW0121400 ফটো উপলব্ধ	24 নাম : নিশাছৰী শৰণীয়া স্বামীৰ নাম: জিৱন শৰণীয়া ঘৰ নং : 05 বয়স : 25 লিঙ্গ : মহিলা	LQW1170588 ফটো উপলব্ধ
25 নাম : মিতালী শৰণীয়া পিতাৰ নাম: ভগীৰথ শৰণীয়া ঘৰ নং : 5 বয়স : 22 লিঙ্গ : মহিলা	XHA0096693 ফটো উপলব্ধ	26 নাম : জিণ্টু শৰণীয়া পিতাৰ নাম: জয়ন্ত শৰণীয়া ঘৰ নং : 5 কু বয়স : 26 লিঙ্গ : পুৰুষ	LQW0489559 ফটো উপলব্ধ	27 নাম : নিৰ দাস স্বামীৰ নাম: ভবেন ঘৰ নং : 5 খু বয়স : 53 লিঙ্গ : মহিলা	LQW4434757 ফটো উপলব্ধ
28 নাম : যশোদা দাস পিতাৰ নাম: আনাৰাম ঘৰ নং : 5 কু বয়স : 50 লিঙ্গ : মহিলা	LQW4434713 ফটো উপলব্ধ	29 নাম : ভগীৰথ দাস পিতাৰ নাম: আনাৰাম ঘৰ নং : 5 গু বয়স : 48 লিঙ্গ : পুৰুষ	LQW4434780 ফটো উপলব্ধ	30 নাম : বাবুল দাস পিতাৰ নাম: ভবেন ঘৰ নং : 5 খু বয়স : 47 লিঙ্গ : পুৰুষ	LQW4434779 ফটো উপলব্ধ



31	LQW4434724	ফটো উপলব্ধ	32	LQW4434791	ফটো উপলব্ধ	33	LQW4434768	ফটো উপলব্ধ
নাম : জয়ন্ত আনাৰাম দাস পিতাৰ নাম: আনাৰাম ঘৰ নং : ৫ক বয়স : 46 লিঙ্গ : পুৰুষ			নাম : তৰবালা দাস স্বামীৰ নাম: ভগীৰথ দাস ঘৰ নং : ৫গ বয়স : 42 লিঙ্গ : মহিলা			নাম : অমিত দাস পিতাৰ নাম: ভবেন ঘৰ নং : ৫খ বয়স : 41 লিঙ্গ : পুৰুষ		
34	LQW4434735	ফটো উপলব্ধ	35	LQW0311597	ফটো উপলব্ধ	36	LQW0311613	ফটো উপলব্ধ
নাম : মেনকা দাস স্বামীৰ নাম: জয়ন্ত দাস ঘৰ নং : ৫ক বয়স : 38 লিঙ্গ : মহিলা			নাম : বিকি দাস পিতাৰ নাম: মিথুন দাস ঘৰ নং : ৬ক বয়স : 34 লিঙ্গ : পুৰুষ			নাম : মিতালী দাস পিতাৰ নাম: মিথুন দাস ঘৰ নং : ৬ক বয়স : 29 লিঙ্গ : মহিলা		
37	LQW4434859	ফটো উপলব্ধ	38	LQW4434826	ফটো উপলব্ধ	39	LQW4434860	ফটো উপলব্ধ
নাম : মহেশ দাস পিতাৰ নাম: বেলিৰাম ঘৰ নং : ৬খ বয়স : 55 লিঙ্গ : পুৰুষ			নাম : মিথুন দাস পিতাৰ নাম: বেলি দাস ঘৰ নং : ৬ক বয়স : 53 লিঙ্গ : পুৰুষ			নাম : গীতা দাস স্বামীৰ নাম: মহেশ ঘৰ নং : ৬খ বয়স : 48 লিঙ্গ : মহিলা		
40	LQW4434837	ফটো উপলব্ধ	41	LQW4434871	ফটো উপলব্ধ	42	LQW4434882	ফটো উপলব্ধ
নাম : সোমা দাস স্বামীৰ নাম: মিথুন দাস ঘৰ নং : ৬ক বয়স : 48 লিঙ্গ : মহিলা			নাম : অনীমা শৰণীয়া স্বামীৰ নাম: প্ৰভাত ঘৰ নং : ৭ বয়স : 63 লিঙ্গ : মহিলা			নাম : পংকজ শৰণীয়া পিতাৰ নাম: প্ৰভাত ঘৰ নং : ৭ বয়স : 44 লিঙ্গ : পুৰুষ		
43	LQW4434893	ফটো উপলব্ধ	44	LQW4434917	ফটো উপলব্ধ	45	LQW4434906	ফটো উপলব্ধ
নাম : বিকাশ শৰণীয়া পিতাৰ নাম: প্ৰভাত ঘৰ নং : ৭ বয়স : 41 লিঙ্গ : পুৰুষ			নাম : অশ্বিনী শৰণীয়া পিতাৰ নাম: প্ৰভাত ঘৰ নং : 7 বয়স : 39 লিঙ্গ : পুৰুষ			নাম : স্বপ্নলী শৰণীয়া পিতাৰ নাম: প্ৰভাত ঘৰ নং : 7 বয়স : 39 লিঙ্গ : পুৰুষ		
46	LQW1472406	ফটো উপলব্ধ	47	LQW0254870	ফটো উপলব্ধ	48	LQW4439945	ফটো উপলব্ধ
নাম : ধৰ্মেশ্বৰী শৰণীয়া স্বামীৰ নাম: পংকজ শৰণীয়া ঘৰ নং : 7 বয়স : 38 লিঙ্গ : মহিলা			নাম : মনিকা শৰণীয়া স্বামীৰ নাম: চপ্নলী শৰণীয়া ঘৰ নং : ০৭ বয়স : 37 লিঙ্গ : মহিলা			নাম : ৰাতুল মাতৃৰ নাম: প্ৰভাত শৰণীয়া ঘৰ নং : 7 বয়স : 35 লিঙ্গ : পুৰুষ		
49	LQW1916694	ফটো উপলব্ধ	50	XHA0018887	ফটো উপলব্ধ	51	LQW0489716	ফটো উপলব্ধ
নাম : মীনাক্ষী শৰণীয়া স্বামীৰ নাম: বিকাশ শৰণীয়া ঘৰ নং : ৭ বয়স : 35 লিঙ্গ : মহিলা			নাম : ৰাজেশ শৰণীয়া পিতাৰ নাম: প্ৰতাপ শৰণীয়া ঘৰ নং : 08 বয়স : 20 লিঙ্গ : পুৰুষ			নাম : সুশিল শৰণীয়া পিতাৰ নাম: প্ৰতাপ শৰণীয়া ঘৰ নং : 8 খ বয়স : 23 লিঙ্গ : পুৰুষ		
52	LQW4434928	ফটো উপলব্ধ	53	LQW4434951	ফটো উপলব্ধ	54	LQW4434962	ফটো উপলব্ধ
নাম : প্ৰসন্ন দাস পিতাৰ নাম: বাহীৰাম ঘৰ নং : ৮ক বয়স : 58 লিঙ্গ : পুৰুষ			নাম : ৰবিৰাম দাস পিতাৰ নাম: বাহীৰাম ঘৰ নং : ৮খ বয়স : 56 লিঙ্গ : পুৰুষ			নাম : প্ৰতাপ শৰণীয়া পিতাৰ নাম: বাহীৰাম ঘৰ নং : ৮খ বয়স : 54 লিঙ্গ : পুৰুষ		
55	LQW4434939	ফটো উপলব্ধ	56	LQW4440453	ফটো উপলব্ধ	57	LQW4434984	ফটো উপলব্ধ
নাম : সাবিত্ৰী দাস স্বামীৰ নাম: প্ৰসন্ন ঘৰ নং : ৮ক বয়স : 53 লিঙ্গ : মহিলা			নাম : কনিকা দাস স্বামীৰ নাম: ৰবিৰাম দাস ঘৰ নং : ৮খ বয়স : 48 লিঙ্গ : মহিলা			নাম : সুনন্দ দাস পিতাৰ নাম: বাহীৰাম ঘৰ নং : ৮গ বয়স : 47 লিঙ্গ : পুৰুষ		
58	LQW4434973	ফটো উপলব্ধ	59	LQW4434995	ফটো উপলব্ধ	60	LQW4435001	ফটো উপলব্ধ
নাম : চায়াত্ৰী শৰণীয়া স্বামীৰ নাম: প্ৰতাপ শৰণীয়া ঘৰ নং : ৮খ বয়স : 44 লিঙ্গ : মহিলা			নাম : বিভা দাস স্বামীৰ নাম: সুনন্দ দাস ঘৰ নং : ৮গ বয়স : 42 লিঙ্গ : মহিলা			নাম : চন্দ্ৰ কান্ত দাস পিতাৰ নাম: জানাৰাম ঘৰ নং : 9 বয়স : 88 লিঙ্গ : পুৰুষ		



61	LQW4435023	নাম : হেমন্ত কুমাৰ দাস পিতাৰ নাম: চন্দ্ৰ ঘৰ নং : ৯ বয়স : 48 লিঙ্গ : পুৰুষ	ফটো উপলব্ধ	62	LQW4435034	নাম : উত্তম দাস পিতাৰ নাম: চন্দ্ৰ ঘৰ নং : ৯ বয়স : 42 লিঙ্গ : পুৰুষ	ফটো উপলব্ধ	63	LQW0121640	নাম : পম্পা দাস স্বামীৰ নাম: উত্তম দাস ঘৰ নং : ৯ বয়স : 36 লিঙ্গ : মহিলা	ফটো উপলব্ধ
64	LQW4439956	নাম : অন দাস স্বামীৰ নাম: হেমন্ত দাস ঘৰ নং : ৯ বয়স : 34 লিঙ্গ : মহিলা	ফটো উপলব্ধ	65	LQW0321802	নাম : চন্দন শৰণীয়া পিতাৰ নাম: মুনন্দা শৰণীয়া ঘৰ নং : ০৯ বয়স : 25 লিঙ্গ : পুৰুষ	ফটো উপলব্ধ	66	LQW4435045	নাম : কনিকা দাস স্বামীৰ নাম: দুৰ্গেশ্বৰ ঘৰ নং : ১০ বয়স : 55 লিঙ্গ : মহিলা	ফটো উপলব্ধ
67	LQW1916707	নাম : প্ৰবিন শৰণীয়া পিতাৰ নাম: দুৰ্গেশ্বৰ দাস ঘৰ নং : ১০ বয়স : 33 লিঙ্গ : পুৰুষ	ফটো উপলব্ধ	68	LQW0327841	নাম : মনিকা শৰণীয়া স্বামীৰ নাম: প্ৰবিন শৰণীয়া ঘৰ নং : ১০ বয়স : 32 লিঙ্গ : মহিলা	ফটো উপলব্ধ	69	LQW4435056	নাম : অৰবিন্দ দাস পিতাৰ নাম: জানাৰাম ঘৰ নং : ১১ বয়স : 78 লিঙ্গ : পুৰুষ	ফটো উপলব্ধ
70	LQW4435089	নাম : অশোক দাস পিতাৰ নাম: অৰবিন্দ ঘৰ নং : ১১ বয়স : 54 লিঙ্গ : পুৰুষ	ফটো উপলব্ধ	71	LQW4435078	নাম : পখিলা দাস স্বামীৰ নাম: দিলিপ ঘৰ নং : ১১ বয়স : 45 লিঙ্গ : মহিলা	ফটো উপলব্ধ	72	LQW0225870	নাম : হীৰামণি শৰণীয়া পিতাৰ নাম: দিলিপ শৰণীয়া ঘৰ নং : 11 বয়স : 29 লিঙ্গ : মহিলা	ফটো উপলব্ধ
73	LQW1430909	নাম : দুলমণি শৰণীয়া পিতাৰ নাম: অশোক শৰণীয়া ঘৰ নং : 11 বয়স : 23 লিঙ্গ : মহিলা	ফটো উপলব্ধ	74	LQW4435114	নাম : চিৰেন দাস পিতাৰ নাম: কুহিৰাম ঘৰ নং : ১১ বয়স : 50 লিঙ্গ : পুৰুষ	ফটো উপলব্ধ	75	LQW4435125	নাম : মিৰেণ দাস পিতাৰ নাম: কুহিৰাম ঘৰ নং : ১১ বয়স : 48 লিঙ্গ : পুৰুষ	ফটো উপলব্ধ
76	LQW4435158	নাম : নিৰ দাস পিতাৰ নাম: কুহিৰাম ঘৰ নং : ১১ বয়স : 46 লিঙ্গ : মহিলা	ফটো উপলব্ধ	77	LQW4435147	নাম : মৃদল দাস পিতাৰ নাম: কুহিৰাম দাস ঘৰ নং : ১১ বয়স : 44 লিঙ্গ : পুৰুষ	ফটো উপলব্ধ	78	LQW4435136	নাম : বৰ্ণালী দাস স্বামীৰ নাম: চিৰেণ দাস ঘৰ নং : ১১ বয়স : 41 লিঙ্গ : মহিলা	ফটো উপলব্ধ
79	LQW1916718	নাম : কল্পনা দাস স্বামীৰ নাম: মিৰেণ দাস ঘৰ নং : ১১ বয়স : 39 লিঙ্গ : মহিলা	ফটো উপলব্ধ	80	LQW1916729	নাম : মিন দাস স্বামীৰ নাম: মৃদল দাস ঘৰ নং : ১১ বয়স : 36 লিঙ্গ : মহিলা	ফটো উপলব্ধ	81	XHA0005884	নাম : যোগেশ শৰণীয়া পিতাৰ নাম: চিৰেন শৰণীয়া ঘৰ নং : 12 বয়স : 24 লিঙ্গ : পুৰুষ	ফটো উপলব্ধ
82	LQW4435181	নাম : শ্যামন্ত দাস পিতাৰ নাম: বিৰো ঘৰ নং : ১৩ বয়স : 45 লিঙ্গ : পুৰুষ	ফটো উপলব্ধ	83	LQW0227454	নাম : ধৰিত্ৰী দাস স্বামীৰ নাম: শ্যামন্ত কুমাৰ দাস ঘৰ নং : 13 বয়স : 28 লিঙ্গ : মহিলা	ফটো উপলব্ধ	84	LQW4435216	নাম : নিৰ দাস স্বামীৰ নাম: ফনিধৰ ঘৰ নং : ১৪ বয়স : 62 লিঙ্গ : মহিলা	ফটো উপলব্ধ
85	LQW4435227	নাম : মণ্টু দাস পিতাৰ নাম: ফনিধৰ ঘৰ নং : ১৪ বয়স : 44 লিঙ্গ : পুৰুষ	ফটো উপলব্ধ	86	LQW4435249	নাম : জ্যোতিষ দাস পিতাৰ নাম: ফনিধৰ ঘৰ নং : ১৪ বয়স : 42 লিঙ্গ : পুৰুষ	ফটো উপলব্ধ	87	LQW4435238	নাম : ভবানী দাস স্বামীৰ নাম: মণ্টু দাস ঘৰ নং : ১৪ বয়স : 40 লিঙ্গ : মহিলা	ফটো উপলব্ধ
88	LQW2020287	নাম : বীনা দাস স্বামীৰ নাম: জ্যোতিষ দাস ঘৰ নং : 14 বয়স : 39 লিঙ্গ : মহিলা	ফটো উপলব্ধ	89	LQW0271973	নাম : ৰশ্মিতা ৰামচিয়াৰী দাস স্বামীৰ নাম: নিপু কুমাৰ দাস ঘৰ নং : ১৪ বয়স : 31 লিঙ্গ : মহিলা	ফটো উপলব্ধ	90	LQW4435250	নাম : নিপু কুমাৰ দাস পিতাৰ নাম: ফনিধৰ ঘৰ নং : ১৪ বয়স : 29 লিঙ্গ : পুৰুষ	ফটো উপলব্ধ



91 নাম : জ্যোতিপ্ৰকাশ শৰণীয়া পিতাৰ নাম: মনু শৰণীয়া ঘৰ নং : 18 বয়স : 26 লিঙ্গ : পুৰুষ	LQW0317040 ফটো উপলব্ধ	92 নাম : মৃদুসিতা শৰণীয়া পিতাৰ নাম: মনু শৰণীয়া ঘৰ নং : 14 বয়স : 20 লিঙ্গ : মহিলা	XHA0092023 ফটো উপলব্ধ	93 নাম : বকলী দাস স্বামীৰ নাম: ৰবিন ঘৰ নং : 15 বয়স : 50 লিঙ্গ : মহিলা	LQW4435283 ফটো উপলব্ধ
94 নাম : ধনেশ্বৰ শৰণীয়া পিতাৰ নাম: ৰবিন শৰণীয়া ঘৰ নং : 15 বয়স : 33 লিঙ্গ : পুৰুষ	LQW4439967 ফটো উপলব্ধ	95 নাম : বনু শৰণীয়া স্বামীৰ নাম: ধনেশ্বৰ শৰণীয়া ঘৰ নং : 15 বয়স : 31 লিঙ্গ : মহিলা	LQW0255083 ফটো উপলব্ধ	96 নাম : মনোৰঞ্জন সৰণীয়া পিতাৰ নাম: ৰবিন দাশ ঘৰ নং : 15 বয়স : 29 লিঙ্গ : পুৰুষ	LQW0234484 ফটো উপলব্ধ
97 নাম : নৱনীতা শৰণীয়া পিতাৰ নাম: অৰূপ শৰণীয়া ঘৰ নং : 15 বয়স : 29 লিঙ্গ : মহিলা	XHA0119545 ফটো উপলব্ধ	98 নাম : বিদ্যাত শৰণীয়া মাতৃৰ নাম: লিলা শৰণীয়া ঘৰ নং : 15 বয়স : 25 লিঙ্গ : পুৰুষ	LQW0323246 ফটো উপলব্ধ	99 নাম : দীপিকা বৈশ্য স্বামীৰ নাম: মনোৰঞ্জন শৰণীয়া ঘৰ নং : 15 বয়স : 24 লিঙ্গ : মহিলা	LQW0459651 ফটো উপলব্ধ
100 নাম : বিশাল শৰণীয়া পিতাৰ নাম: অৰূপ শৰণীয়া ঘৰ নং : 15 বয়স : 20 লিঙ্গ : পুৰুষ	XHA0119537 ফটো উপলব্ধ	101 নাম : বাবুৰাম দাস পিতাৰ নাম: যতীন ঘৰ নং : 19 বয়স : 47 লিঙ্গ : পুৰুষ	LQW4435294 ফটো উপলব্ধ	102 নাম : লতা দাস স্বামীৰ নাম: বাবুৰাম ঘৰ নং : 19 বয়স : 42 লিঙ্গ : মহিলা	LQW4435307 ফটো উপলব্ধ
103 নাম : তপন শৰণীয়া পিতাৰ নাম: বাবু ৰাম দাস ঘৰ নং : 17 বয়স : 21 লিঙ্গ : পুৰুষ	XHA0003145 ফটো উপলব্ধ	104 নাম : বিপিন দাস পিতাৰ নাম: আনন্দ ঘৰ নং : 18 বয়স : 63 লিঙ্গ : পুৰুষ	LQW4435318 ফটো উপলব্ধ	105 নাম : নৰ্মিলা দাস স্বামীৰ নাম: বিপিন ঘৰ নং : 18 বয়স : 58 লিঙ্গ : মহিলা	LQW4435329 ফটো উপলব্ধ
106 নাম : বেন দাস পিতাৰ নাম: বিপিন ঘৰ নং : 18 বয়স : 38 লিঙ্গ : মহিলা	LQW4435330 ফটো উপলব্ধ	107 নাম : ফনি শৰণীয়া পিতাৰ নাম: বিপিন শৰণীয়া ঘৰ নং : 18 বয়স : 29 লিঙ্গ : পুৰুষ	LQW0241497 ফটো উপলব্ধ	108 নাম : ৰঞ্জ শৰণীয়া স্বামীৰ নাম: ফোণী শৰণীয়া ঘৰ নং : চমোৰদুৱাৰ বয়স : 27 লিঙ্গ : মহিলা	LQW0470252 ফটো উপলব্ধ
109 নাম : লোহিত বড়ো পিতাৰ নাম: কান্দুৰা ঘৰ নং : 19 বয়স : 37 লিঙ্গ : পুৰুষ	LQW4435363 ফটো উপলব্ধ	110 নাম : ৰঞ্জ বড়ো স্বামীৰ নাম: লোহিত বড়ো ঘৰ নং : 19 বয়স : 35 লিঙ্গ : মহিলা	LQW4435374 ফটো উপলব্ধ	111 নাম : সোনাইশ্ৰী নাৰ্জাৰী স্বামীৰ নাম: তাৰজান নাৰ্জাৰী ঘৰ নং : 19 বয়স : 35 লিঙ্গ : মহিলা	LQW4435385 ফটো উপলব্ধ
112 নাম : মনশ্ৰী বড়ো স্বামীৰ নাম: ৰত্নেশ্বৰ ঘৰ নং : 20 বয়স : 88 লিঙ্গ : মহিলা	LQW4435410 ফটো উপলব্ধ	113 নাম : চন্দ্ৰ বড়ো পিতাৰ নাম: ৰত্নেশ্বৰ ঘৰ নং : 20 বয়স : 60 লিঙ্গ : পুৰুষ	LQW4435421 ফটো উপলব্ধ	114 নাম : আঘনী বড়ো স্বামীৰ নাম: চন্দ্ৰ ঘৰ নং : 20 বয়স : 55 লিঙ্গ : মহিলা	LQW4435432 ফটো উপলব্ধ
115 নাম : ভূপেন বড়ো পিতাৰ নাম: থাকেশ্বৰ বড়ো ঘৰ নং : 20 বয়স : 43 লিঙ্গ : পুৰুষ	LQW4435396 ফটো উপলব্ধ	116 নাম : সোনালী বড়ো স্বামীৰ নাম: ভূপেন বড়ো ঘৰ নং : 20 বয়স : 39 লিঙ্গ : মহিলা	LQW4439978 ফটো উপলব্ধ	117 নাম : তাৰজান নাৰ্জাৰী পিতাৰ নাম: চন্দ্ৰ ঘৰ নং : 20 বয়স : 38 লিঙ্গ : পুৰুষ	LQW4435443 ফটো উপলব্ধ
118 নাম : ৰাজিৱ নাৰ্জাৰী পিতাৰ নাম: চন্দ্ৰ নাৰ্জাৰী ঘৰ নং : 20 বয়স : 37 লিঙ্গ : পুৰুষ	LQW4435409 ফটো উপলব্ধ	119 নাম : কৃষ্ণকান্ত বড়ো পিতাৰ নাম: চন্দ্ৰ ঘৰ নং : 20 বয়স : 36 লিঙ্গ : পুৰুষ	LQW4435454 ফটো উপলব্ধ	120 নাম : কবিতা নাৰ্জাৰী স্বামীৰ নাম: ৰাজিৱ নাৰ্জাৰী ঘৰ নং : 20 বয়স : 33 লিঙ্গ : মহিলা	LQW1916730 ফটো উপলব্ধ



121 নাম : অৰূপ ডেকা পিতাৰ নাম: কৰুনা ডেকা ঘৰ নং : ২২ বয়স : 31 লিঙ্গ : পুৰুষ	LQW0317511 ফটো উপলব্ধ	122 নাম : অলকা ডেকা পিতাৰ নাম: দিনেশ ডেকা ঘৰ নং : 21 বয়স : 25 লিঙ্গ : মহিলা	LQW0490540 ফটো উপলব্ধ	123 নাম : উৎপলডেকা পিতাৰ নাম: দিনেশ ডেকা ঘৰ নং : 21 বয়স : 24 লিঙ্গ : পুৰুষ	XHA0004697 ফটো উপলব্ধ
124 নাম : সত্যজিত ডেকা পিতাৰ নাম: শুক্লেশ্বৰ ডেকা ঘৰ নং : ২২ বয়স : 31 লিঙ্গ : পুৰুষ	LQW1916741 ফটো উপলব্ধ	125 নাম : পবিত্ৰা ডেকা স্বামীৰ নাম: অৰবিন্দ হালৈ ঘৰ নং : ২২ বয়স : 68 লিঙ্গ : মহিলা	LQW4435523 ফটো উপলব্ধ	126 নাম : দশৰথ ডেকা পিতাৰ নাম: গোপাল ঘৰ নং : ২২ বয়স : 44 লিঙ্গ : পুৰুষ	LQW4435498 ফটো উপলব্ধ
127 নাম : কৃষ্ণ ডেকা পিতাৰ নাম: অৰবিন্দ ডেকা ঘৰ নং : ২২ বয়স : 36 লিঙ্গ : পুৰুষ	LQW4435556 ফটো উপলব্ধ	128 নাম : ভদ্রেেশ্বৰ ডেকা পিতাৰ নাম: ৰবিৰাম ঘৰ নং : ২৩ বয়স : 65 লিঙ্গ : পুৰুষ	LQW4435567 ফটো উপলব্ধ	129 নাম : ৰঞ্জু ৰাভা পিতাৰ নাম: ভদ্রেেশ্বৰ ডেকা ঘৰ নং : ২৩ বয়স : 37 লিঙ্গ : মহিলা	LQW4439989 ফটো উপলব্ধ
130 নাম : জয়ন্ত ডেকা পিতাৰ নাম: ভদ্রেেশ্বৰ ডেকা ঘৰ নং : 23 বয়স : 35 লিঙ্গ : পুৰুষ	XHA0085639 ফটো উপলব্ধ	131 নাম : পদমী ডেকা স্বামীৰ নাম: জয়ন্ত ঘৰ নং : 23 বয়স : 29 লিঙ্গ : মহিলা	XHA0042184 ফটো উপলব্ধ	132 নাম : দীপালি ডেকা স্বামীৰ নাম: অতুল ঘৰ নং : ২৪ বয়স : 58 লিঙ্গ : মহিলা	LQW4435590 ফটো উপলব্ধ
133 নাম : ধৰণী ধৰ মালাকৰ পিতাৰ নাম: বাগৰা ৰাম মালাকৰ ঘৰ নং : ২৪ বয়স : 53 লিঙ্গ : পুৰুষ	LQW4435603 ফটো উপলব্ধ	134 নাম : অনিমা মালাকৰ স্বামীৰ নাম: ধৰণী মালাকৰ ঘৰ নং : ২৪ বয়স : 42 লিঙ্গ : মহিলা	LQW4435614 ফটো উপলব্ধ	135 নাম : ৰেনকা মালাকৰ পিতাৰ নাম: অতুল মালাকৰ ঘৰ নং : ২৪ বয়স : 41 লিঙ্গ : মহিলা	LQW4440657 ফটো উপলব্ধ
136 নাম : হিতেশ্বৰ মালাকৰ পিতাৰ নাম: অতুল মালাকৰ ঘৰ নং : ২৪ বয়স : 37 লিঙ্গ : পুৰুষ	LQW4439990 ফটো উপলব্ধ	137 নাম : গীতাজ্জলি ৰাভা স্বামীৰ নাম: সৌৰভ মালাকৰ ঘৰ নং : 24 বয়স : 27 লিঙ্গ : মহিলা	LQW2020154 ফটো উপলব্ধ	138 নাম : সৌৰভ মালাকৰ মাতৃৰ নাম: দিপালী মালাকৰ ঘৰ নং : 24 বয়স : 26 লিঙ্গ : পুৰুষ	LQW0320317 ফটো উপলব্ধ
139 নাম : দীপজ্যোতি মালাকৰ পিতাৰ নাম: ধৰণী মালাকৰ ঘৰ নং : 24 বয়স : 24 লিঙ্গ : পুৰুষ	LQW0306068 ফটো উপলব্ধ	140 নাম : মনিষা মালাকৰ পিতাৰ নাম: ধৰণী ঘৰ নং : 24 বয়স : 20 লিঙ্গ : মহিলা	XHA0040394 ফটো উপলব্ধ	141 নাম : মনিকা মালাকৰ স্বামীৰ নাম: মহেশ মালাকৰ ঘৰ নং : ২৫ বয়স : 44 লিঙ্গ : মহিলা	LQW4435669 ফটো উপলব্ধ
142 নাম : দিলীপ মালাকৰ পিতাৰ নাম: লক্ষ্য মালাকৰ ঘৰ নং : ২৫ বয়স : 44 লিঙ্গ : পুৰুষ	LQW4435670 ফটো উপলব্ধ	143 নাম : বিৰাজ মালাকৰ পিতাৰ নাম: লক্ষ্য মালাকৰ ঘৰ নং : ২৫ বয়স : 37 লিঙ্গ : পুৰুষ	LQW4435681 ফটো উপলব্ধ	144 নাম : মিনাক্ষী মালাকৰ স্বামীৰ নাম: বিৰাজ মালাকৰ ঘৰ নং : ২৫ বয়স : 36 লিঙ্গ : মহিলা	LQW1916763 ফটো উপলব্ধ
145 নাম : দুৰ্লভা মালাকৰ স্বামীৰ নাম: দিলীপ মালাকৰ ঘৰ নং : ২৫ বয়স : 35 লিঙ্গ : মহিলা	LQW4440011 ফটো উপলব্ধ	146 নাম : জয়মতী বৈশ্য স্বামীৰ নাম: মনমোহন ঘৰ নং : ২৬ বয়স : 48 লিঙ্গ : মহিলা	LQW4435738 ফটো উপলব্ধ	147 নাম : সুনতী বৈশ্য স্বামীৰ নাম: সিভাষ ঘৰ নং : ২৭ বয়স : 58 লিঙ্গ : মহিলা	LQW4435750 ফটো উপলব্ধ
148 নাম : বৃথৈ বড়ো স্বামীৰ নাম: ৰাজেন ঘৰ নং : ২৮ বয়স : 76 লিঙ্গ : মহিলা	LQW4435830 ফটো উপলব্ধ	149 নাম : গোপাল বড়ো পিতাৰ নাম: ধনো ঘৰ নং : ২৮ বয়স : 54 লিঙ্গ : পুৰুষ	LQW4435818 ফটো উপলব্ধ	150 নাম : প্ৰমোদ বড়ো পিতাৰ নাম: ৰাজেন বড়ো ঘৰ নং : ২৮ বয়স : 48 লিঙ্গ : পুৰুষ	LQW4440679 ফটো উপলব্ধ



151 নাম : ৰমণী বড়ো স্বামীৰ নাম: গোপাল বড়ো ঘৰ নং : ২৮ বয়স : 46 লিঙ্গ : মহিলা	LQW4435829 ফটো উপলব্ধ	152 নাম : মঞ্জু বড়ো স্বামীৰ নাম: প্ৰমদ বড়ো ঘৰ নং : ২৮ বয়স : 39 লিঙ্গ : মহিলা	LQW4440668 ফটো উপলব্ধ	153 নাম : চৰন বড়ো পিতাৰ নাম: ৰাজেন বড়ো ঘৰ নং : ২৮ বয়স : 36 লিঙ্গ : পুৰুষ	LQW4440680 ফটো উপলব্ধ
154 নাম : বিকাশ বড়ো পিতাৰ নাম: উমেশ চন্দ্ৰ বড়ো ঘৰ নং : ২৮ বয়স : 25 লিঙ্গ : পুৰুষ	LQW0399378 ফটো উপলব্ধ	155 নাম : সঞ্জয় বড়ো পিতাৰ নাম: গোলীৰ বড়ো ঘৰ নং : ২৮ বয়স : 24 লিঙ্গ : পুৰুষ	LQW0416958 ফটো উপলব্ধ	156 নাম : সুৰজ বড়ো পিতাৰ নাম: প্ৰমোদ বড়ো ঘৰ নং : 028 বয়স : 19 লিঙ্গ : পুৰুষ	XHA0086587 ফটো উপলব্ধ
157 নাম : উদয় বড়ো পিতাৰ নাম: ৰাজেন ঘৰ নং : ২৯ বয়স : 53 লিঙ্গ : পুৰুষ	LQW4435841 ফটো উপলব্ধ	158 নাম : সাবিত্ৰী বড়ো পিতাৰ নাম: ৰাজেন ঘৰ নং : ২৯ বয়স : 46 লিঙ্গ : মহিলা	LQW4435863 ফটো উপলব্ধ	159 নাম : যামিনী বড়ো স্বামীৰ নাম: উদয় বড়ো ঘৰ নং : ২৯ বয়স : 40 লিঙ্গ : মহিলা	LQW4435852 ফটো উপলব্ধ
160 নাম : কৰণ বড়ো পিতাৰ নাম: উদয় বড়ো ঘৰ নং : 29 বয়স : 22 লিঙ্গ : পুৰুষ	LQW1529775 ফটো উপলব্ধ	161 নাম : দইমু বড়ো স্বামীৰ নাম: কৰন বড়ো ঘৰ নং : 29 বয়স : 22 লিঙ্গ : মহিলা	XHA0026260 ফটো উপলব্ধ	162 নাম : ৰঞ্জন বড়ো পিতাৰ নাম: অনিল ঘৰ নং : ৩০ক বয়স : 53 লিঙ্গ : পুৰুষ	LQW4435885 ফটো উপলব্ধ
163 নাম : সোমবাৰী বড়ো স্বামীৰ নাম: ৰঞ্জন বড়ো ঘৰ নং : ৩০ক বয়স : 46 লিঙ্গ : মহিলা	LQW4435896 ফটো উপলব্ধ	164 নাম : জতিন বড়ো পিতাৰ নাম: অনিল বড়ো ঘৰ নং : ৩১ বয়স : 56 লিঙ্গ : পুৰুষ	LQW4435909 ফটো উপলব্ধ	165 নাম : বিজুলী বড়ো স্বামীৰ নাম: জতিন বড়ো ঘৰ নং : ৩১ বয়স : 48 লিঙ্গ : মহিলা	LQW4435910 ফটো উপলব্ধ
166 নাম : লোকেন্দ্ৰ বড়ো পিতাৰ নাম: জাতিন বড়ো ঘৰ নং : ৩১ বয়স : 36 লিঙ্গ : পুৰুষ	LQW4435921 ফটো উপলব্ধ	167 নাম : চাজনী স্বৰ্গীয়াৰী বড়ো পিতাৰ নাম: লোকেন্দ্ৰ বড়ো ঘৰ নং : ৩১ বয়স : 31 লিঙ্গ : মহিলা	LQW0121665 ফটো উপলব্ধ	168 নাম : দুলাল বড়ো পিতাৰ নাম: অনিল ঘৰ নং : ৩২ বয়স : 58 লিঙ্গ : পুৰুষ	LQW4435932 ফটো উপলব্ধ
169 নাম : বিবাৰী বড়ো স্বামীৰ নাম: দুলাল ঘৰ নং : ৩২ বয়স : 50 লিঙ্গ : মহিলা	LQW4435943 ফটো উপলব্ধ	170 নাম : ৰেবতী বড়ো পিতাৰ নাম: দুলাল বড়ো ঘৰ নং : 32 বয়স : 45 লিঙ্গ : মহিলা	LQW1122480 ফটো উপলব্ধ	171 নাম : বিপুল বড়ো অন্যান্য: জীবন বড়ো ঘৰ নং : ৩২ বয়স : 40 লিঙ্গ : পুৰুষ	LQW4440022 ফটো উপলব্ধ
172 নাম : মাগিনী বড়ো অন্যান্য: বিপুল বড়ো ঘৰ নং : ৩২ বয়স : 38 লিঙ্গ : মহিলা	LQW4440044 ফটো উপলব্ধ	173 নাম : সুনিতা বড়ো স্বামীৰ নাম: বিপুল বড়ো ঘৰ নং : ৩২ বয়স : 36 লিঙ্গ : মহিলা	LQW1916796 ফটো উপলব্ধ	174 নাম : ৰাজু বড়ো পিতাৰ নাম: দুলাল বড়ো ঘৰ নং : ৩২ বয়স : 34 লিঙ্গ : পুৰুষ	LQW4440033 ফটো উপলব্ধ
175 নাম : চুমি বড়ো স্বামীৰ নাম: ৰাজু বড়ো ঘৰ নং : ৩২ বয়স : 26 লিঙ্গ : মহিলা	LQW0230383 ফটো উপলব্ধ	176 নাম : গোমসৰ বড়ো পিতাৰ নাম: দুলাল বড়ো ঘৰ নং : 32 বয়স : 26 লিঙ্গ : পুৰুষ	LQW0232553 ফটো উপলব্ধ	177 নাম : ৰীনা বড়ো স্বামীৰ নাম: গৌমাচাৰ বড়ো ঘৰ নং : 32 বয়স : 25 লিঙ্গ : মহিলা	XHA0011684 ফটো উপলব্ধ
178 নাম : জেংগাও বড়ো অন্যান্য: সঞ্জয় বড়ো ঘৰ নং : 33 বয়স : 55 লিঙ্গ : মহিলা	XHA0039537 ফটো উপলব্ধ	179 নাম : অজিত বড়ো পিতাৰ নাম: দয়াল ঘৰ নং : ৩৩ বয়স : 43 লিঙ্গ : পুৰুষ	LQW4435976 ফটো উপলব্ধ	180 নাম : সঞ্জয় বড়ো পিতাৰ নাম: দয়াল ঘৰ নং : ৩৩ বয়স : 36 লিঙ্গ : পুৰুষ	LQW4435998 ফটো উপলব্ধ



181 নাম : সুনশ্ৰী বড়ো স্বামীৰ নাম : সঞ্জয় বড়ো ঘৰ নং : ৩৩ বয়স : 34 লিঙ্গ : মহিলা	LQW4440055 ফটো উপলব্ধ	182 নাম : নগেন বড়ো পিতাৰ নাম : গয়া ঘৰ নং : ৩৪ বয়স : 80 লিঙ্গ : পুৰুষ	LQW4436004 ফটো উপলব্ধ	183 নাম : সুৰেণ বড়ো পিতাৰ নাম : নগেন ঘৰ নং : ৩৪ বয়স : 48 লিঙ্গ : পুৰুষ	LQW4436048 ফটো উপলব্ধ
184 নাম : মনেশ্বৰ বড়ো পিতাৰ নাম : নগেন ঘৰ নং : ৩৪ বয়স : 46 লিঙ্গ : পুৰুষ	LQW4436026 ফটো উপলব্ধ	185 নাম : জনালী বড়ো স্বামীৰ নাম : সুৰেণ বড়ো ঘৰ নং : ৩৪ বয়স : 33 লিঙ্গ : মহিলা	LQW4440066 ফটো উপলব্ধ	186 নাম : বনলতা বড়ো স্বামীৰ নাম : মনেশ্বৰ বড়ো ঘৰ নং : ৩৪ বয়স : 33 লিঙ্গ : মহিলা	LQW4440077 ফটো উপলব্ধ
187 নাম : দিৰেণ বড়ো পিতাৰ নাম : গয়াৰাম ঘৰ নং : ৩৫ বয়স : 67 লিঙ্গ : পুৰুষ	LQW4436060 ফটো উপলব্ধ	188 নাম : দাবাইশ্ৰী বড়ো স্বামীৰ নাম : দ্বাৰেন ঘৰ নং : ৩৫ বয়স : 58 লিঙ্গ : মহিলা	LQW4436082 ফটো উপলব্ধ	189 নাম : গণাইশ্ৰী বড়ো স্বামীৰ নাম : দিৰেন ঘৰ নং : ৩৫ বয়স : 53 লিঙ্গ : মহিলা	LQW4436071 ফটো উপলব্ধ
190 নাম : ৰমেশ্বৰ বড়ো পিতাৰ নাম : দ্বাৰেন ঘৰ নং : ৩৫ বয়স : 46 লিঙ্গ : পুৰুষ	LQW4436106 ফটো উপলব্ধ	191 নাম : সম্বৰ্ণ বড়ো পিতাৰ নাম : ডিৰেন বড়ো ঘৰ নং : ৩৫ বয়স : 41 লিঙ্গ : পুৰুষ	LQW4436093 ফটো উপলব্ধ	192 নাম : উদাংচা বড়ো পিতাৰ নাম : দিৰেন বড়ো ঘৰ নং : ৩৫ বয়স : 37 লিঙ্গ : পুৰুষ	LQW4436128 ফটো উপলব্ধ
193 নাম : ৰুপাশ্ৰী বড়ো স্বামীৰ নাম : সম্বৰ্ণ বড়ো ঘৰ নং : ৩৫ বয়স : 37 লিঙ্গ : মহিলা	LQW1916810 ফটো উপলব্ধ	194 নাম : মামনি ৰামচিয়াৰী বড়ো স্বামীৰ নাম : উদাংচা বড়ো ঘৰ নং : ৩৫ বয়স : 34 লিঙ্গ : মহিলা	LQW0254912 ফটো উপলব্ধ	195 নাম : কঞ্জিৰ বড়ো পিতাৰ নাম : দিৰেন বড়ো ঘৰ নং : ৩৫ বয়স : 34 লিঙ্গ : পুৰুষ	LQW1916809 ফটো উপলব্ধ
196 নাম : ছৌমখৌৰ বড়ো পিতাৰ নাম : দিৰেন বড়ো ঘৰ নং : 35 বয়স : 29 লিঙ্গ : পুৰুষ	LQW0230102 ফটো উপলব্ধ	197 নাম : নমিতা বড়ো স্বামীৰ নাম : কঞ্জিৰ বড়ো ঘৰ নং : 35 বয়স : 26 লিঙ্গ : মহিলা	GGF0131169 ফটো উপলব্ধ	198 নাম : তুপ্ৰি বড়ো স্বামীৰ নাম : ভবেন বড়ো ঘৰ নং : ৩৬ বয়স : 64 লিঙ্গ : মহিলা	LQW4436140 ফটো উপলব্ধ
199 নাম : বাবুল চন্দ্ৰ বড়ো পিতাৰ নাম : ভবেন বড়ো ঘৰ নং : ৩৬ বয়স : 49 লিঙ্গ : পুৰুষ	LQW4436151 ফটো উপলব্ধ	200 নাম : বুদ্ধ বড়ো পিতাৰ নাম : ভবেন বড়ো ঘৰ নং : ৩৬ বয়স : 44 লিঙ্গ : পুৰুষ	LQW4436173 ফটো উপলব্ধ	201 নাম : চম্পা বড়ো স্বামীৰ নাম : বাবুল চন্দ্ৰ বড়ো ঘৰ নং : ৩৬ বয়স : 42 লিঙ্গ : মহিলা	LQW4436162 ফটো উপলব্ধ
202 নাম : চানচুমা বড়ো পিতাৰ নাম : ভবেন বড়ো ঘৰ নং : ৩৬ বয়স : 39 লিঙ্গ : পুৰুষ	LQW4436208 ফটো উপলব্ধ	203 নাম : দিবিকা ৰানি পিতাৰ নাম : বাবুল চন্দ্ৰ বড়ো ঘৰ নং : 36 বয়স : 25 লিঙ্গ : মহিলা	LQW0227603 ফটো উপলব্ধ	204 নাম : ফৈলাও ৰাজা বড়ো পিতাৰ নাম : বাবুল চন্দ্ৰ বড়ো ঘৰ নং : 36 বয়স : 21 লিঙ্গ : পুৰুষ	LQW2010056 ফটো উপলব্ধ
205 নাম : ৰঞ্জিত বড়ো পিতাৰ নাম : শৰত ঘৰ নং : ৩৭ বয়স : 48 লিঙ্গ : পুৰুষ	LQW4436242 ফটো উপলব্ধ	206 নাম : ফুলেশ্বৰী বড়ো পিতাৰ নাম : ৰঞ্জিত ঘৰ নং : ৩৭ বয়স : 39 লিঙ্গ : মহিলা	LQW4436231 ফটো উপলব্ধ	207 নাম : জগেশ্বৰ বড়ো পিতাৰ নাম : ৰঞ্জিত বড়ো ঘৰ নং : 037 বয়স : 21 লিঙ্গ : পুৰুষ	LQW1985837 ফটো উপলব্ধ
208 নাম : বিপুল বড়ো পিতাৰ নাম : যোগেন ঘৰ নং : ৩৮ বয়স : 48 লিঙ্গ : পুৰুষ	LQW4436264 ফটো উপলব্ধ	209 নাম : কাঞ্চন বড়ো পিতাৰ নাম : বিপুল বড়ো ঘৰ নং : ৩৮ বয়স : 25 লিঙ্গ : মহিলা	LQW0230565 ফটো উপলব্ধ	210 নাম : তনুনা বড়ো পিতাৰ নাম : বিপুল বড়ো ঘৰ নং : 38 বয়স : 21 লিঙ্গ : পুৰুষ	XHA0063636 ফটো উপলব্ধ



211 নাম : সোমবাৰী বড়ো স্বামীৰ নাম : চনৰ ঘৰ নং : ৩৯ বয়স : 68 লিঙ্গ : মহিলা	LQW4436286 ফটো উপলব্ধ	212 নাম : গুদিপ্ৰিয়া বড়ো স্বামীৰ নাম : কান্দ্ৰা ঘৰ নং : ৪০ বয়স : 65 লিঙ্গ : মহিলা	LQW4436297 ফটো উপলব্ধ	213 নাম : হালা বড়ো পিতাৰ নাম : কান্দ্ৰা ঘৰ নং : ৪০ বয়স : 44 লিঙ্গ : পুৰুষ	LQW4436300 ফটো উপলব্ধ
214 নাম : বিনা বড়ো স্বামীৰ নাম : হালা ঘৰ নং : ৪০ বয়স : 41 লিঙ্গ : মহিলা	LQW4436311 ফটো উপলব্ধ	215 নাম : ভেৱা বড়ো পিতাৰ নাম : কান্দ্ৰা ঘৰ নং : ৪০ বয়স : 39 লিঙ্গ : পুৰুষ	LQW4436322 ফটো উপলব্ধ	216 নাম : চনো বড়ো স্বামীৰ নাম : ভেৱা বড়ো ঘৰ নং : ৪০ বয়স : 36 লিঙ্গ : মহিলা	LQW4436333 ফটো উপলব্ধ
217 নাম : নয়ন বড়ো পিতাৰ নাম : হালা বড়ো ঘৰ নং : ৪০ বয়স : 29 লিঙ্গ : পুৰুষ	LQW0249227 ফটো উপলব্ধ	218 নাম : চন্দনা বড়ো স্বামীৰ নাম : নয়ন বড়ো ঘৰ নং : 40 বয়স : 28 লিঙ্গ : মহিলা	LQW0452425 ফটো উপলব্ধ	219 নাম : দুলাল বৈশ্য পিতাৰ নাম : সুবুধ বৈশ্য ঘৰ নং : 41 বয়স : 47 লিঙ্গ : পুৰুষ	LQW1917233 ফটো উপলব্ধ
220 নাম : গীতিকা বৈশ্য স্বামীৰ নাম : দুলাল বৈশ্য ঘৰ নং : ৪১ বয়স : 40 লিঙ্গ : মহিলা	LQW1916821 ফটো উপলব্ধ	221 নাম : কৃষ্ণ বৈশ্য পিতাৰ নাম : দুলাল বৈশ্য ঘৰ নং : ৪১ বয়স : 26 লিঙ্গ : পুৰুষ	LQW0333286 ফটো উপলব্ধ	222 নাম : জয়শ্ৰী বৈশ্য পিতাৰ নাম : দুলাল বৈশ্য ঘৰ নং : 41 বয়স : 20 লিঙ্গ : মহিলা	XHA0009332 ফটো উপলব্ধ
223 নাম : অখিল বৈশ্য পিতাৰ নাম : নৰেন ঘৰ নং : ৪২ বয়স : 60 লিঙ্গ : পুৰুষ	LQW4436355 ফটো উপলব্ধ	224 নাম : প্ৰতিমা বৈশ্য স্বামীৰ নাম : অখিল ঘৰ নং : ৪২ বয়স : 55 লিঙ্গ : মহিলা	LQW4436366 ফটো উপলব্ধ	225 নাম : মনু বৈশ্য পিতাৰ নাম : অখিল বৈশ্য ঘৰ নং : ৪২ বয়স : 35 লিঙ্গ : পুৰুষ	LQW1916832 ফটো উপলব্ধ
226 নাম : প্ৰতিমা ৰয় স্বামীৰ নাম : মনু বৈশ্য ঘৰ নং : ৪২ বয়স : 31 লিঙ্গ : মহিলা	LQW1916854 ফটো উপলব্ধ	227 নাম : পম্পী বৈশ্য পিতাৰ নাম : অখিল বৈশ্য ঘৰ নং : 42 বয়স : 22 লিঙ্গ : মহিলা	LQW1532480 ফটো উপলব্ধ	228 নাম : নিখিল বৈশ্য পিতাৰ নাম : নৰেন বৈশ্য ঘৰ নং : ৪৩ বয়স : 62 লিঙ্গ : পুৰুষ	LQW4436377 ফটো উপলব্ধ
229 নাম : কঞ্জ বৈশ্য স্বামীৰ নাম : নিখিল বৈশ্য ঘৰ নং : ৪৩ বয়স : 60 লিঙ্গ : মহিলা	LQW4436388 ফটো উপলব্ধ	230 নাম : হৰেকৃষ্ণ বৈশ্য পিতাৰ নাম : নিখিল বৈশ্য ঘৰ নং : ৪৩ বয়স : 46 লিঙ্গ : পুৰুষ	LQW4436399 ফটো উপলব্ধ	231 নাম : অজয় বৈশ্য পিতাৰ নাম : নিখিল বৈশ্য ঘৰ নং : ৪৩ বয়স : 41 লিঙ্গ : পুৰুষ	LQW4436402 ফটো উপলব্ধ
232 নাম : প্ৰনতি বৈশ্য স্বামীৰ নাম : হৰেকৃষ্ণ বৈশ্য ঘৰ নং : ৪৩ বয়স : 38 লিঙ্গ : মহিলা	LQW1916865 ফটো উপলব্ধ	233 নাম : চম্পা বৈশ্য স্বামীৰ নাম : অজয় বৈশ্য ঘৰ নং : ৪৩ বয়স : 29 লিঙ্গ : মহিলা	LQW1916876 ফটো উপলব্ধ	234 নাম : দয়াল সিং চৰকাৰ পিতাৰ নাম : প্ৰফুল্ল ঘৰ নং : ৪৪ বয়স : 57 লিঙ্গ : পুৰুষ	LQW4436446 ফটো উপলব্ধ
235 নাম : সুসমা চৰকাৰ স্বামীৰ নাম : দয়াল সিং চৰকাৰ ঘৰ নং : ৪৪ বয়স : 46 লিঙ্গ : মহিলা	LQW4436457 ফটো উপলব্ধ	236 নাম : জয়ন্ত চৰকাৰ পিতাৰ নাম : দয়াল সিং চৰকাৰ ঘৰ নং : 44 বয়স : 22 লিঙ্গ : পুৰুষ	LQW1481878 ফটো উপলব্ধ	237 নাম : চাৰু চৰকাৰ স্বামীৰ নাম : মাধব ঘৰ নং : ৪৫ বয়স : 77 লিঙ্গ : মহিলা	LQW4436479 ফটো উপলব্ধ
238 নাম : মুন্দিৰ চৰকাৰ পিতাৰ নাম : মাধব ঘৰ নং : ৪৫ বয়স : 50 লিঙ্গ : পুৰুষ	LQW4436480 ফটো উপলব্ধ	239 নাম : লক্ষী চৰকাৰ স্বামীৰ নাম : মুন্দিৰ ঘৰ নং : ৪৫ বয়স : 47 লিঙ্গ : মহিলা	LQW4436491 ফটো উপলব্ধ	240 নাম : ৰাজেন্দ্ৰ চৰকাৰ পিতাৰ নাম : মাধব ঘৰ নং : ৪৫ বয়স : 47 লিঙ্গ : পুৰুষ	LQW4436504 ফটো উপলব্ধ



241	LQW4436526	ফটো উপলব্ধ	242	LQW4436515	ফটো উপলব্ধ	243	LQW1916898	ফটো উপলব্ধ
নাম : জয়ন্তী চৰকাৰ পিতাৰ নাম: মাধব ঘৰ নং : 8৫ বয়স : 42 লিঙ্গ : মহিলা			নাম : প্ৰহ্লাদ চৰকাৰ পিতাৰ নাম: মাধব ঘৰ নং : 8৫ বয়স : 40 লিঙ্গ : পুৰুষ			নাম : অনিতা সৰকাৰ স্বামীৰ নাম: প্ৰহ্লাদ সৰকাৰ ঘৰ নং : 8৫ বয়স : 36 লিঙ্গ : মহিলা		
244	LQW4440099	ফটো উপলব্ধ	245	LQW1916887	ফটো উপলব্ধ	246	LQW0121673	ফটো উপলব্ধ
নাম : বানা চৰকাৰ স্বামীৰ নাম: ৰাজেন্দ্ৰ চৰকাৰ ঘৰ নং : 8৫ বয়স : 35 লিঙ্গ : মহিলা			নাম : দুলাল সৰকাৰ পিতাৰ নাম: মুনিন্দ্ৰ সৰকাৰ ঘৰ নং : 8৫ বয়স : 33 লিঙ্গ : পুৰুষ			নাম : দীপ্তি ৰাজবংশী স্বামীৰ নাম: দুলাল সৰকাৰ ঘৰ নং : 45 বয়স : 28 লিঙ্গ : মহিলা		
247	LQW0269340	ফটো উপলব্ধ	248	LQW4436559	ফটো উপলব্ধ	249	LQW4436560	ফটো উপলব্ধ
নাম : সঞ্জয় সৰকাৰ পিতাৰ নাম: মুনিন্দ্ৰ চৰকাৰ ঘৰ নং : 8৫ বয়স : 26 লিঙ্গ : পুৰুষ			নাম : কালীদাস চৰকাৰ পিতাৰ নাম: কিৰণ ঘৰ নং : 8৫ বয়স : 59 লিঙ্গ : পুৰুষ			নাম : নিতা চৰকাৰ পিতাৰ নাম: কিৰণ ঘৰ নং : 8৫ বয়স : 48 লিঙ্গ : পুৰুষ		
250	LQW4440726	ফটো উপলব্ধ	251	LQW4440102	ফটো উপলব্ধ	252	LQW4436617	ফটো উপলব্ধ
নাম : মনোজ কুমাৰ চৰকাৰ পিতাৰ নাম: ভীৰুৰঞ্জন চৰকাৰ ঘৰ নং : 8৫ বয়স : 44 লিঙ্গ : পুৰুষ			নাম : গৌৰাঙ্গ চৰকাৰ পিতাৰ নাম: কিৰণ চৰকাৰ ঘৰ নং : 8৫ বয়স : 44 লিঙ্গ : পুৰুষ			নাম : ৰমলা চৰকাৰ স্বামীৰ নাম: গৌৰাঙ্গ চৰকাৰ ঘৰ নং : 8৫ বয়স : 43 লিঙ্গ : মহিলা		
253	LQW4436606	ফটো উপলব্ধ	254	LQW4436582	ফটো উপলব্ধ	255	LQW4436628	ফটো উপলব্ধ
নাম : পৰ্ণিমা চৰকাৰ স্বামীৰ নাম: কালীদাস চৰকাৰ ঘৰ নং : 8৫ বয়স : 42 লিঙ্গ : মহিলা			নাম : গুৰুদাস চৰকাৰ পিতাৰ নাম: কিৰণ ঘৰ নং : 8৫ বয়স : 39 লিঙ্গ : পুৰুষ			নাম : জয়মতী চৰকাৰ স্বামীৰ নাম: নিতা চৰকাৰ ঘৰ নং : 8৫ বয়স : 38 লিঙ্গ : মহিলা		
256	LQW4436593	ফটো উপলব্ধ	257	XHA0072256	ফটো উপলব্ধ	258	LQW0121285	ফটো উপলব্ধ
নাম : চন্দিদাস চৰকাৰ পিতাৰ নাম: কিৰণ ঘৰ নং : 8৫ বয়স : 37 লিঙ্গ : পুৰুষ			নাম : শিবানী সৰকাৰ স্বামীৰ নাম: চান্দীদাস সৰকাৰ ঘৰ নং : 46 বয়স : 34 লিঙ্গ : মহিলা			নাম : বিনা সৰকাৰ পিতাৰ নাম: গৌৰাঙ্গ সৰকাৰ ঘৰ নং : 8৫ বয়স : 27 লিঙ্গ : মহিলা		
S 259	XHA0012153	ফটো উপলব্ধ	260	XHA0005710	ফটো উপলব্ধ	261	XHA0006882	ফটো উপলব্ধ
নাম : দিপাংকৰ সৰকাৰ পিতাৰ নাম: কালীদাস সৰকাৰ ঘৰ নং : 46 বয়স : 23 লিঙ্গ : পুৰুষ			নাম : চন্দনা সৰকাৰ পিতাৰ নাম: গৌৰাঙ্গ সৰকাৰ ঘৰ নং : 46 বয়স : 22 লিঙ্গ : মহিলা			নাম : দেবশীষ চৰকাৰ পিতাৰ নাম: কালীদাস চৰকাৰ ঘৰ নং : 46 বয়স : 22 লিঙ্গ : পুৰুষ		
262	LQW4436639	ফটো উপলব্ধ	263	LQW4436640	ফটো উপলব্ধ	264	LQW1916901	ফটো উপলব্ধ
নাম : কানু চৰকাৰ পিতাৰ নাম: সুৰেন্দ্ৰ ঘৰ নং : 8৭ বয়স : 62 লিঙ্গ : পুৰুষ			নাম : বকুলী চৰকাৰ স্বামীৰ নাম: কানু ঘৰ নং : 8৭ বয়স : 55 লিঙ্গ : মহিলা			নাম : প্ৰদীপ সৰকাৰ পিতাৰ নাম: কানু সৰকাৰ ঘৰ নং : 8৭ বয়স : 33 লিঙ্গ : পুৰুষ		
265	LQW0267138	ফটো উপলব্ধ	266	LQW4436673	ফটো উপলব্ধ	267	LQW4436695	ফটো উপলব্ধ
নাম : মৌচমী বৈশ্য স্বামীৰ নাম: প্ৰদীপ সৰকাৰ ঘৰ নং : 8৭ বয়স : 30 লিঙ্গ : মহিলা			নাম : মহেন্দ্ৰ দাস পিতাৰ নাম: ৰূপনাথ ঘৰ নং : 8৫ বয়স : 41 লিঙ্গ : পুৰুষ			নাম : চিন দাস স্বামীৰ নাম: সমুদ্ৰ ঘৰ নং : 8৫ বয়স : 38 লিঙ্গ : মহিলা		
268	LQW4436708	ফটো উপলব্ধ	269	LQW4436719	ফটো উপলব্ধ	270	LQW1916912	ফটো উপলব্ধ
নাম : বিনা দাস স্বামীৰ নাম: মহেন্দ্ৰ ঘৰ নং : 8৫ বয়স : 38 লিঙ্গ : মহিলা			নাম : পৰ্ণিমা দাস স্বামীৰ নাম: খগেন ঘৰ নং : 8৫ বয়স : 37 লিঙ্গ : মহিলা			নাম : নগেন দাস পিতাৰ নাম: ৰূপনাথ দাস ঘৰ নং : 8৫ বয়স : 31 লিঙ্গ : পুৰুষ		



271 নাম : জনকা দাস স্বামীৰ নাম : নগেন দাস ঘৰ নং : 8৮ বয়স : 30 লিঙ্গ : মহিলা	LQW0263228 ফটো উপলব্ধ	272 নাম : মহন শৰনীয়া পিতাৰ নাম : সমুদ্ৰ দাস ঘৰ নং : 48 বয়স : 28 লিঙ্গ : পুৰুষ	LQW0261685 ফটো উপলব্ধ	273 নাম : গনেশ শৰণীয়া পিতাৰ নাম : সমুদ্ৰ শৰণীয়া ঘৰ নং : 48 বয়স : 23 লিঙ্গ : পুৰুষ	LQW0489492 ফটো উপলব্ধ
274 নাম : দীপামনি মেধি স্বামীৰ নাম : মোহন শৰনীয়া ঘৰ নং : 48 বয়স : 22 লিঙ্গ : মহিলা	LQW1544121 ফটো উপলব্ধ	275 নাম : গীতুমনি শৰনীয়া পিতাৰ নাম : মহেন্দ্ৰ শৰনীয়া ঘৰ নং : 48 বয়স : 21 লিঙ্গ : মহিলা	XHA0005686 ফটো উপলব্ধ	276 নাম : ভাৱনা শৰনীয়া স্বামীৰ নাম : ধনজিত দাস ঘৰ নং : 48 বয়স : 20 লিঙ্গ : মহিলা	XHA0011874 ফটো উপলব্ধ
277 নাম : ধনজিত দাস পিতাৰ নাম : মহেন্দ্ৰ দাস ঘৰ নং : 48 বয়স : 20 লিঙ্গ : পুৰুষ	XHA0012260 ফটো উপলব্ধ	278 নাম : ভূমিকা বৰ্মন স্বামীৰ নাম : গনেশ শৰনীয়া ঘৰ নং : 48 বয়স : 20 লিঙ্গ : মহিলা	XHA0051045 ফটো উপলব্ধ	279 নাম : বৰষা দাস মাতৃৰ নাম : পূৰ্ণিমা দাস ঘৰ নং : 48 বয়স : 19 লিঙ্গ : মহিলা	XHA0160242 ফটো উপলব্ধ
280 নাম : সুবল দাস পিতাৰ নাম : ৰূপনাল ঘৰ নং : 8৯ বয়স : 50 লিঙ্গ : পুৰুষ	LQW4436720 ফটো উপলব্ধ	281 নাম : সৰলা দাস স্বামীৰ নাম : সুবল দাস ঘৰ নং : 8৯ বয়স : 44 লিঙ্গ : মহিলা	LQW4436731 ফটো উপলব্ধ	S 282 নাম : তুলিকা দাস পিতাৰ নাম : সুবল দাস ঘৰ নং : 8৯ বয়স : 26 লিঙ্গ : মহিলা	LQW0251785 ফটো উপলব্ধ
283 নাম : শেৱলী দাস পিতাৰ নাম : সুবল দাস ঘৰ নং : 8৯ বয়স : 26 লিঙ্গ : মহিলা	LQW0326397 ফটো উপলব্ধ	284 নাম : অজিত দাস পিতাৰ নাম : সুবল দাস ঘৰ নং : 49 বয়স : 26 লিঙ্গ : পুৰুষ	LQW0316364 ফটো উপলব্ধ	285 নাম : মাখন দাস পিতাৰ নাম : ৰূপনাল ঘৰ নং : ৫০ বয়স : 43 লিঙ্গ : পুৰুষ	LQW4436742 ফটো উপলব্ধ
286 নাম : কল্পনা দাস স্বামীৰ নাম : মাখন দাস ঘৰ নং : ৫০ বয়স : 37 লিঙ্গ : মহিলা	LQW1916923 ফটো উপলব্ধ	287 নাম : গগন চন্দ্ৰ দাস পিতাৰ নাম : মাখন দাস ঘৰ নং : 50 বয়স : 19 লিঙ্গ : পুৰুষ	XHA0127290 ফটো উপলব্ধ	288 নাম : বসন্ত মুছাহাৰী পিতাৰ নাম : মঙ্গল ঘৰ নং : ৫১ বয়স : 70 লিঙ্গ : পুৰুষ	LQW4436764 ফটো উপলব্ধ
289 নাম : উত্তম মুছাহাৰী পিতাৰ নাম : বসন্ত ঘৰ নং : ৫১ বয়স : 42 লিঙ্গ : পুৰুষ	LQW4436786 ফটো উপলব্ধ	290 নাম : বিজয় মুছাহাৰী পিতাৰ নাম : বসন্ত মুছাহাৰী ঘৰ নং : ৫১ বয়স : 39 লিঙ্গ : পুৰুষ	LQW4436800 ফটো উপলব্ধ	291 নাম : ৰান মুছাহাৰী স্বামীৰ নাম : উত্তম মুছাহাৰী ঘৰ নং : ৫১ বয়স : 37 লিঙ্গ : মহিলা	LQW4436797 ফটো উপলব্ধ
292 নাম : ৰূপা মুছাহাৰী স্বামীৰ নাম : বিজয় মুছাহাৰী ঘৰ নং : ৫১ বয়স : 28 লিঙ্গ : মহিলা	LQW0319863 ফটো উপলব্ধ	293 নাম : চোৰিত্ৰো বড়ো বড়ো অন্যান্য : দিপালী বড়ো ঘৰ নং : 51 বয়স : 28 লিঙ্গ : পুৰুষ	LQW0235994 ফটো উপলব্ধ	294 নাম : মঞ্জিল মুছাহাৰী পিতাৰ নাম : উত্তম মুছাহাৰী ঘৰ নং : ৫১ বয়স : 26 লিঙ্গ : পুৰুষ	LQW0328161 ফটো উপলব্ধ
295 নাম : দীপা ৰানী মুছাহাৰী পিতাৰ নাম : উত্তম মুছাহাৰী ঘৰ নং : 51 বয়স : 22 লিঙ্গ : মহিলা	XHA0053488 ফটো উপলব্ধ	296 নাম : হেমন্ত বড়ো পিতাৰ নাম : খৰ্গেন ঘৰ নং : ৫২ বয়স : 56 লিঙ্গ : পুৰুষ	LQW4436811 ফটো উপলব্ধ	297 নাম : ললিতা বড়ো পিতাৰ নাম : খৰ্গেন ঘৰ নং : ৫২ বয়স : 52 লিঙ্গ : মহিলা	LQW4436833 ফটো উপলব্ধ
298 নাম : দীপালী বড়ো অন্যান্য : দীনেশ বড়ো ঘৰ নং : ৫২ বয়স : 50 লিঙ্গ : মহিলা	LQW4439887 ফটো উপলব্ধ	299 নাম : সন্তোষ বড়ো অন্যান্য : খৰ্গেন বড়ো ঘৰ নং : ৫২ বয়স : 38 লিঙ্গ : পুৰুষ	LQW4440135 ফটো উপলব্ধ	300 নাম : দীকু বড়ো স্বামীৰ নাম : হেমন্ত বড়ো ঘৰ নং : ৫২ বয়স : 37 লিঙ্গ : মহিলা	LQW4440113 ফটো উপলব্ধ



301	LQW4440124	ফটো উপলব্ধ	302	LQW4439898	ফটো উপলব্ধ	303	LQW0225805	ফটো উপলব্ধ
নাম : গীতা বড়ো স্বামীৰ নাম : সন্তোষ বড়ো ঘৰ নং : ৫২ বয়স : 34 লিঙ্গ : মহিলা			নাম : জয়ৰাম বড়ো অন্যান্য: দীনেশ বড়ো ঘৰ নং : ৫২ বয়স : 31 লিঙ্গ : পুৰুষ			নাম : মহেন্দ্ৰ বড়ো পিতাৰ নাম : দিপালি বড়ো ঘৰ নং : 52 বয়স : 28 লিঙ্গ : পুৰুষ		
304	LQW1169341	ফটো উপলব্ধ	305	XHA0009407	ফটো উপলব্ধ	306	LQW4436855	ফটো উপলব্ধ
নাম : চায়াশী বড়ো স্বামীৰ নাম : জয়ৰাম বড়ো ঘৰ নং : 52 বয়স : 25 লিঙ্গ : মহিলা			নাম : অজয় বড়ো পিতাৰ নাম : দীনেশ বড়ো ঘৰ নং : 52 বয়স : 22 লিঙ্গ : পুৰুষ			নাম : লোহিত ব্ৰহ্ম পিতাৰ নাম : খগেন ঘৰ নং : ৫৩ বয়স : 58 লিঙ্গ : পুৰুষ		
307	LQW4436866	ফটো উপলব্ধ	308	LQW1916945	ফটো উপলব্ধ	309	LQW1916934	ফটো উপলব্ধ
নাম : জয়মতী ব্ৰহ্ম স্বামীৰ নাম : লোহিত ঘৰ নং : ৫৩ বয়স : 57 লিঙ্গ : মহিলা			নাম : ৰাতুল ব্ৰহ্ম পিতাৰ নাম : লোহিত ব্ৰহ্ম ঘৰ নং : ৫৩ বয়স : 32 লিঙ্গ : পুৰুষ			নাম : ৰিতু ব্ৰহ্ম পিতাৰ নাম : লোহিত ব্ৰহ্ম ঘৰ নং : ৫৩ বয়স : 30 লিঙ্গ : পুৰুষ		
310	LQW4436877	ফটো উপলব্ধ	311	LQW0121541	ফটো উপলব্ধ	312	LQW0121491	ফটো উপলব্ধ
নাম : লাৱণ্য বড়ো স্বামীৰ নাম : খফচা ঘৰ নং : ৫৫ বয়স : 67 লিঙ্গ : মহিলা			নাম : পৰেশ বড়ো মাতৃৰ নাম : লাৱণ্য বড়ো ঘৰ নং : ৫৫ বয়স : 34 লিঙ্গ : পুৰুষ			নাম : অৰেশ বড়ো মাতৃৰ নাম : লাৱণ্য বড়ো ঘৰ নং : ৫৫ বয়স : 32 লিঙ্গ : পুৰুষ		
313	LQW1916956	ফটো উপলব্ধ	314	XHA0054437	ফটো উপলব্ধ	315	LQW4436902	ফটো উপলব্ধ
নাম : অৰবিন্দ বড়ো পিতাৰ নাম : লাৱণ্য বড়ো ঘৰ নং : ৫৫ বয়স : 31 লিঙ্গ : পুৰুষ			নাম : মহিম বড়ো মাতৃৰ নাম : লাৱণ্য বড়ো ঘৰ নং : 55 বয়স : 24 লিঙ্গ : পুৰুষ			নাম : আখাৰী বড়ো স্বামীৰ নাম : বিশৰাম ঘৰ নং : ৫৬ বয়স : 68 লিঙ্গ : মহিলা		
316	LQW4436935	ফটো উপলব্ধ	317	LQW4436957	ফটো উপলব্ধ	318	LQW4337262	ফটো উপলব্ধ
নাম : কান্ত বড়ো পিতাৰ নাম : বিষ্ণুৰাম ঘৰ নং : ৫৭ বয়স : 46 লিঙ্গ : পুৰুষ			নাম : বিজুলী বড়ো স্বামীৰ নাম : কান্দ্রা ঘৰ নং : ৫৭ বয়স : 43 লিঙ্গ : মহিলা			নাম : চম্পা দাস স্বামীৰ নাম : নাৰায়ন ঘৰ নং : 57 বয়স : 43 লিঙ্গ : মহিলা		
319	LQW4436946	ফটো উপলব্ধ	320	LQW4440851	ফটো উপলব্ধ	321	LQW4440146	ফটো উপলব্ধ
নাম : চম্পা বড়ো স্বামীৰ নাম : কান্ত ঘৰ নং : ৫৭ বয়স : 42 লিঙ্গ : মহিলা			নাম : ৰম্পা বড়ো স্বামীৰ নাম : লহিত বড়ো ঘৰ নং : ৫৭ বয়স : 32 লিঙ্গ : মহিলা			নাম : লহিত বড়ো মাতৃৰ নাম : লক্ষী বড়ো ঘৰ নং : ৫৭ বয়স : 32 লিঙ্গ : পুৰুষ		
322	LQW0319764	ফটো উপলব্ধ	323	LQW0319814	ফটো উপলব্ধ	324	LQW1993518	ফটো উপলব্ধ
নাম : মন্তেশ্বৰী বড়ো পিতাৰ নাম : কান্দ্রা বড়ো ঘৰ নং : ৫৭ বয়স : 25 লিঙ্গ : মহিলা			নাম : অসীম বড়ো পিতাৰ নাম : কান্ত বড়ো ঘৰ নং : ৫৭ বয়স : 25 লিঙ্গ : পুৰুষ			নাম : পূৰ্ণিমা বড়ো পিতাৰ নাম : অসীম বড়ো ঘৰ নং : 57 বয়স : 21 লিঙ্গ : মহিলা		
325	XHA0162651	ফটো উপলব্ধ	326	XHA0162693	ফটো উপলব্ধ	327	LQW4436979	ফটো উপলব্ধ
নাম : পূৰ্ণিমা বড়ো পিতাৰ নাম : কান্ত বড়ো ঘৰ নং : 57 বয়স : 21 লিঙ্গ : মহিলা			নাম : বিমলা বড়ো মাতৃৰ নাম : বিজুলী বড়ো ঘৰ নং : 57 বয়স : 20 লিঙ্গ : মহিলা			নাম : ফুকেন বড়ো পিতাৰ নাম : গান্ধীআ বড়ো ঘৰ নং : ৫৮ বয়স : 50 লিঙ্গ : পুৰুষ		
328	LQW4436991	ফটো উপলব্ধ	329	LQW4437007	ফটো উপলব্ধ	330	LQW1916978	ফটো উপলব্ধ
নাম : বিনয় বড়ো পিতাৰ নাম : গান্ধীআ বড়ো ঘৰ নং : ৫৮ বয়স : 44 লিঙ্গ : পুৰুষ			নাম : মনিতা বড়ো স্বামীৰ নাম : বিনয় বড়ো ঘৰ নং : ৫৮ বয়স : 40 লিঙ্গ : মহিলা			নাম : দিষ্টী বড়ো স্বামীৰ নাম : জুংদাউ বড়ো ঘৰ নং : ৫৮ বয়স : 34 লিঙ্গ : মহিলা		



331 নাম : জুংদাউ বড়ো পিতাৰ নাম: ফুকন বড়ো ঘৰ নং : ৫৮ বয়স : 33 লিঙ্গ : পুৰুষ	LQW4437018 ফটো উপলব্ধ	332 নাম : বিজলী বড়ো স্বামীৰ নাম: ৰতুল বড়ো ঘৰ নং : ৫৮ বয়স : 32 লিঙ্গ : মহিলা	LQW1916967 ফটো উপলব্ধ	333 নাম : খেৱালি দেউৰী বড়ো স্বামীৰ নাম: যোগেশ বড়ো ঘৰ নং : ৫৮ বয়স : 29 লিঙ্গ : মহিলা	LQW0411918 ফটো উপলব্ধ
334 নাম : যোগেশ বড়ো পিতাৰ নাম: বিনয় বড়ো ঘৰ নং : ৫৮ বয়স : 26 লিঙ্গ : পুৰুষ	LQW0261701 ফটো উপলব্ধ	335 নাম : ৰাকেশ বড়ো পিতাৰ নাম: বিনয় বড়ো ঘৰ নং : 58 বয়স : 24 লিঙ্গ : পুৰুষ	LQW0454736 ফটো উপলব্ধ	336 নাম : ৰকেন বড়ো পিতাৰ নাম: বিনয় বড়ো ঘৰ নং : 58 বয়স : 21 লিঙ্গ : পুৰুষ	LQW1991629 ফটো উপলব্ধ
337 নাম : নিহাৰী বড়ো স্বামীৰ নাম: ভানু ঘৰ নং : ৫৯ বয়স : 65 লিঙ্গ : মহিলা	LQW4437030 ফটো উপলব্ধ	338 নাম : কনক বড়ো পিতাৰ নাম: ভানু ঘৰ নং : ৫৯ বয়স : 46 লিঙ্গ : পুৰুষ	LQW4437041 ফটো উপলব্ধ	339 নাম : অঞ্জনা বড়ো স্বামীৰ নাম: কনক বড়ো ঘৰ নং : ৫৯ বয়স : 37 লিঙ্গ : মহিলা	LQW4437052 ফটো উপলব্ধ
340 নাম : উপম বড়ো পিতাৰ নাম: কনক বড়ো ঘৰ নং : 59 বয়স : 21 লিঙ্গ : পুৰুষ	LQW2018950 ফটো উপলব্ধ	341 নাম : মাধুৰী বড়ো স্বামীৰ নাম: কালিচৰণ ঘৰ নং : ৬১ বয়স : 65 লিঙ্গ : মহিলা	LQW4437074 ফটো উপলব্ধ	342 নাম : বিচিত্ৰ বড়ো পিতাৰ নাম: কালিচৰণ ঘৰ নং : ৬১ বয়স : 47 লিঙ্গ : পুৰুষ	LQW4437085 ফটো উপলব্ধ
343 নাম : চৰিত্ৰ বড়ো পিতাৰ নাম: কালি চৰণ বড়ো ঘৰ নং : ৬১ বয়স : 47 লিঙ্গ : পুৰুষ	LQW4437109 ফটো উপলব্ধ	344 নাম : আজলী বড়ো পিতাৰ নাম: কালিচৰণ ঘৰ নং : ৬১ বয়স : 45 লিঙ্গ : মহিলা	LQW4437096 ফটো উপলব্ধ	345 নাম : বৈজয়ন্তী বড়ো স্বামীৰ নাম: বিচিত্ৰ ঘৰ নং : ৬১ বয়স : 38 লিঙ্গ : মহিলা	LQW4437121 ফটো উপলব্ধ
346 নাম : প্ৰতিমা বড়ো স্বামীৰ নাম: চৰিত্ৰ ঘৰ নং : ৬১ বয়স : 38 লিঙ্গ : মহিলা	LQW4437132 ফটো উপলব্ধ	347 নাম : মৰমী বড়ো পিতাৰ নাম: চৰিত্ৰ বড়ো ঘৰ নং : ৬১ বয়স : 25 লিঙ্গ : মহিলা	LQW0399592 ফটো উপলব্ধ	348 নাম : ৰূপম বড়ো পিতাৰ নাম: সাবিত্ৰ বড়ো ঘৰ নং : 61 বয়স : 21 লিঙ্গ : পুৰুষ	LQW1990696 ফটো উপলব্ধ
349 নাম : পাপৰি বড়ো পিতাৰ নাম: বিচিত্ৰ বড়ো ঘৰ নং : 61 বয়স : 20 লিঙ্গ : মহিলা	XHA0085720 ফটো উপলব্ধ	350 নাম : অতুল চন্দ্ৰ বড়ো পিতাৰ নাম: ৰহিৰাম ঘৰ নং : ৬২ বয়স : 63 লিঙ্গ : পুৰুষ	LQW4437143 ফটো উপলব্ধ	351 নাম : দুৰপতী বড়ো স্বামীৰ নাম: অতুল ঘৰ নং : ৬২ বয়স : 61 লিঙ্গ : মহিলা	LQW4437154 ফটো উপলব্ধ
352 নাম : প্ৰতিমা বসুমতাৰী স্বামীৰ নাম: কুনজিত বড়ো ঘৰ নং : ৬২ বয়স : 46 লিঙ্গ : মহিলা	LQW4440179 ফটো উপলব্ধ	353 নাম : ছায়া ৰাম বড়ো পিতাৰ নাম: খনচাই ৰাম বড়ো ঘৰ নং : ৬২ বয়স : 46 লিঙ্গ : পুৰুষ	LQW4437176 ফটো উপলব্ধ	354 নাম : কুঞ্জিত বড়ো পিতাৰ নাম: অতুল ঘৰ নং : ৬২ বয়স : 40 লিঙ্গ : পুৰুষ	LQW4437165 ফটো উপলব্ধ
355 নাম : সঞ্জিব বড়ো পিতাৰ নাম: অতুল বড়ো ঘৰ নং : ৬২ বয়স : 38 লিঙ্গ : পুৰুষ	LQW4440168 ফটো উপলব্ধ	356 নাম : ৰঞ্জু বড়ো স্বামীৰ নাম: সঞ্জিব বড়ো ঘৰ নং : ৬২ বয়স : 36 লিঙ্গ : মহিলা	LQW1916989 ফটো উপলব্ধ	357 নাম : কুন্না বড়ো পিতাৰ নাম: চায়াৰাম বড়ো ঘৰ নং : ৬২ বয়স : 30 লিঙ্গ : মহিলা	LQW1916990 ফটো উপলব্ধ
358 নাম : কেশব বড়ো পিতাৰ নাম: চায়াৰাম ঘৰ নং : ৬২ বয়স : 28 লিঙ্গ : পুৰুষ	LQW0230524 ফটো উপলব্ধ	359 নাম : নিচিতা বড়ো পিতাৰ নাম: ৰঞ্জিত বড়ো ঘৰ নং : 62 বয়স : 22 লিঙ্গ : মহিলা	XHA0151753 ফটো উপলব্ধ	360 নাম : জয়শ্ৰী বড়ো স্বামীৰ নাম: অৰোজ বড়ো বড়ো ঘৰ নং : 63 বয়স : 25 লিঙ্গ : মহিলা	XHA0006593 ফটো উপলব্ধ



361	LQW1503374	ফটো উপলব্ধ	362	LQW4437198	ফটো উপলব্ধ	363	LQW4437201	ফটো উপলব্ধ
নাম : দেৰহাসাৰ বড়ো পিতাৰ নাম: চায়া ৰাম বড়ো ঘৰ নং : 63 বয়স : 22 লিঙ্গ : পুৰুষ			নাম : নবীন বড়ো পিতাৰ নাম: কানু ঘৰ নং : ৬৩খ বয়স : 53 লিঙ্গ : পুৰুষ			নাম : নাৱে বড়ো স্বামীৰ নাম: নবীন বড়ো ঘৰ নং : ৬৩খ বয়স : 46 লিঙ্গ : মহিলা		
364	LQW4437187	ফটো উপলব্ধ	365	LQW0254169	ফটো উপলব্ধ	366	LQW4437212	ফটো উপলব্ধ
নাম : মালতী বড়ো স্বামীৰ নাম: ছায়াৰাম ঘৰ নং : ৬৩ক বয়স : 42 লিঙ্গ : মহিলা			নাম : ৰাজিৰ বড়ো পিতাৰ নাম: নবীন বড়ো ঘৰ নং : ৬৩খ বয়স : 27 লিঙ্গ : পুৰুষ			নাম : খলা বড়ো পিতাৰ নাম: লান্দ্ৰা ঘৰ নং : ৬৪ বয়স : 55 লিঙ্গ : পুৰুষ		
367	LQW4437223	ফটো উপলব্ধ	368	LQW4440180	ফটো উপলব্ধ	369	LQW0254227	ফটো উপলব্ধ
নাম : মালতী বড়ো স্বামীৰ নাম: খলা ঘৰ নং : ৬৪ বয়স : 50 লিঙ্গ : মহিলা			নাম : সিনতু বড়ো পিতাৰ নাম: খলা বড়ো ঘৰ নং : ৬৪ বয়স : 43 লিঙ্গ : পুৰুষ			নাম : ৰঞ্জু বড়ো পিতাৰ নাম: কিশোৰ বড়ো ঘৰ নং : ৬৪ বয়স : 32 লিঙ্গ : মহিলা		
370	LQW4440215	ফটো উপলব্ধ	371	LQW0254235	ফটো উপলব্ধ	372	LQW4440204	ফটো উপলব্ধ
নাম : বিতু বড়ো পিতাৰ নাম: খলা বড়ো ঘৰ নং : ৬৪ বয়স : 31 লিঙ্গ : পুৰুষ			নাম : প্ৰতিমা বড়ো স্বামীৰ নাম: চিত্তু বড়ো ঘৰ নং : ৬৪ বয়স : 31 লিঙ্গ : মহিলা			নাম : মিজিং বড়ো পিতাৰ নাম: কলীৰাম বড়ো ঘৰ নং : ৬৪ বয়স : 26 লিঙ্গ : পুৰুষ		
373	LQW4437256	ফটো উপলব্ধ	374	LQW4437278	ফটো উপলব্ধ	375	XHA0021725	ফটো উপলব্ধ
নাম : মংলা বড়ো পিতাৰ নাম: বিনন ঘৰ নং : ৬৫ বয়স : 70 লিঙ্গ : পুৰুষ			নাম : ৰহিম বড়ো পিতাৰ নাম: মংগলা বড়ো ঘৰ নং : ৬৫ বয়স : 38 লিঙ্গ : পুৰুষ			নাম : কস্তুৰী বড়ো স্বামীৰ নাম: ৰহিম বড়ো ঘৰ নং : 65 বয়স : 35 লিঙ্গ : মহিলা		
376	LQW0232470	ফটো উপলব্ধ	377	XHA0085787	ফটো উপলব্ধ	378	XHA0011437	ফটো উপলব্ধ
নাম : প্ৰাজীত বড়ো পিতাৰ নাম: পৰমেশ্বৰ বড়ো ঘৰ নং : ৬৬ বয়স : 25 লিঙ্গ : পুৰুষ			নাম : কনিকা বড়ো পিতাৰ নাম: পৰমেশ্বৰ বড়ো ঘৰ নং : 66 বয়স : 19 লিঙ্গ : মহিলা			নাম : প্ৰনিতা বড়ো পিতাৰ নাম: পৰমেশ্বৰ বড়ো ঘৰ নং : 66 খ বয়স : 22 লিঙ্গ : মহিলা		
379	LQW4437289	ফটো উপলব্ধ	380	LQW4437325	ফটো উপলব্ধ	381	LQW4437336	ফটো উপলব্ধ
নাম : মৌলে বড়ো স্বামীৰ নাম: কমলা ঘৰ নং : ৬৬ক বয়স : 78 লিঙ্গ : মহিলা			নাম : পৰমেশ্বৰ বড়ো পিতাৰ নাম: কমলা ঘৰ নং : ৬৬খ বয়স : 47 লিঙ্গ : পুৰুষ			নাম : কামিনী বড়ো স্বামীৰ নাম: পৰমেশ্বৰ ঘৰ নং : ৬৬খ বয়স : 42 লিঙ্গ : মহিলা		
382	LQW4437290	ফটো উপলব্ধ	383	LQW4437303	ফটো উপলব্ধ	384	LQW4440226	ফটো উপলব্ধ
নাম : লহিত বড়ো পিতাৰ নাম: কমলা ঘৰ নং : ৬৬ক বয়স : 42 লিঙ্গ : পুৰুষ			নাম : ৰঞ্জিত চন্দ্ৰ বড়ো পিতাৰ নাম: কমলা ঘৰ নং : ৬৬ক বয়স : 40 লিঙ্গ : পুৰুষ			নাম : কিশোৰ বড়ো মাতৃৰ নাম: মৌলে বড়ো ঘৰ নং : ৬৬ক বয়স : 34 লিঙ্গ : পুৰুষ		
385	LQW1917006	ফটো উপলব্ধ	386	LQW4437347	ফটো উপলব্ধ	387	LQW0317925	ফটো উপলব্ধ
নাম : ৰানী বড়ো স্বামীৰ নাম: লহিত বড়ো ঘৰ নং : ৬৬ক বয়স : 31 লিঙ্গ : মহিলা			নাম : পুৰ্বতী বড়ো স্বামীৰ নাম: ৰমেশ ঘৰ নং : ৬৭ বয়স : 50 লিঙ্গ : মহিলা			নাম : ৰিতু বড়ো পিতাৰ নাম: ৰমেশ বড়ো ঘৰ নং : ৬৭ বয়স : 26 লিঙ্গ : মহিলা		
388	LQW4437358	ফটো উপলব্ধ	389	LQW4437370	ফটো উপলব্ধ	390	LQW0254656	ফটো উপলব্ধ
নাম : ৰাউনী বড়ো পিতাৰ নাম: ৰবিৰাম ঘৰ নং : ৬৮ বয়স : 49 লিঙ্গ : পুৰুষ			নাম : বিপিন বড়ো পিতাৰ নাম: ৰবিৰাম ঘৰ নং : ৬৮ বয়স : 40 লিঙ্গ : পুৰুষ			নাম : প্ৰমিলা বড়ো স্বামীৰ নাম: বিপিন বড়ো ঘৰ নং : ৬৮ বয়স : 33 লিঙ্গ : মহিলা		



391 নাম : মৰমী বড়ো স্বামীৰ নাম: দিনেশ ঘৰ নং : ৬৯ বয়স : 50 লিঙ্গ : মহিলা	LQW4437392 ফটো উপলব্ধ	392 নাম : জিতেন বড়ো পিতাৰ নাম: দিনেশ বড়ো ঘৰ নং : ৬৯ বয়স : 31 লিঙ্গ : পুৰুষ	LQW4440237 ফটো উপলব্ধ	393 নাম : দিপক বড়ো পিতাৰ নাম: দিনেশ বড়ো ঘৰ নং : ৬৯ বয়স : 28 লিঙ্গ : পুৰুষ	LQW0230375 ফটো উপলব্ধ
394 নাম : অঞ্জিমা বড়ো স্বামীৰ নাম: দিপক বড়ো ঘৰ নং : 69 বয়স : 24 লিঙ্গ : মহিলা	LQW1522986 ফটো উপলব্ধ	395 নাম : সমুদ্র বড়ো পিতাৰ নাম: কমল ঘৰ নং : ৭০ বয়স : 38 লিঙ্গ : পুৰুষ	LQW4437416 ফটো উপলব্ধ	396 নাম : নিজৰা বড়ো স্বামীৰ নাম: সমুদ্র বড়ো ঘৰ নং : ৭০ বয়স : 36 লিঙ্গ : মহিলা	LQW1917017 ফটো উপলব্ধ
397 নাম : জাৰৌ বড়ো মাতৃৰ নাম: দুখাইশ্ৰী বড়ো ঘৰ নং : ৭০ বয়স : 33 লিঙ্গ : পুৰুষ	LQW4440248 ফটো উপলব্ধ	398 নাম : থানেশ্বৰ শৰণীয়া পিতাৰ নাম: মানিক শৰণীয়া ঘৰ নং : ৭০ বয়স : 30 লিঙ্গ : পুৰুষ	LQW0401406 ফটো উপলব্ধ	399 নাম : উপেন বড়ো পিতাৰ নাম: ভবেন বড়ো ঘৰ নং : ৭০ বয়স : 27 লিঙ্গ : পুৰুষ	LQW0402016 ফটো উপলব্ধ
400 নাম : স্বামীলা বড়ো স্বামীৰ নাম: দিপেন বড়ো ঘৰ নং : 71 বয়স : 27 লিঙ্গ : মহিলা	LQW0448274 ফটো উপলব্ধ	401 নাম : চৌমখৌৰ বড়ো পিতাৰ নাম: হৰেন বড়ো ঘৰ নং : ৭১ বয়স : 26 লিঙ্গ : পুৰুষ	LQW0230292 ফটো উপলব্ধ	402 নাম : ৰৈসমৈ বড়ো স্বামীৰ নাম: সমখৌৰ বড়ো ঘৰ নং : 71 ক বয়স : 24 লিঙ্গ : মহিলা	LQW0504506 ফটো উপলব্ধ
403 নাম : ভবেন বড়ো পিতাৰ নাম: কান্তি ঘৰ নং : ৭১খ বয়স : 50 লিঙ্গ : পুৰুষ	LQW4437483 ফটো উপলব্ধ	404 নাম : হৰেন বড়ো পিতাৰ নাম: কান্তি ঘৰ নং : ৭১ক বয়স : 46 লিঙ্গ : পুৰুষ	LQW4437449 ফটো উপলব্ধ	405 নাম : ৰোহিনী বড়ো স্বামীৰ নাম: ভবেন ঘৰ নং : ৭১খ বয়স : 45 লিঙ্গ : মহিলা	LQW4437494 ফটো উপলব্ধ
406 নাম : বিনা বড়ো স্বামীৰ নাম: হৰেন ঘৰ নং : ৭১ক বয়স : 40 লিঙ্গ : মহিলা	LQW4437472 ফটো উপলব্ধ	407 নাম : দিপেন বড়ো পিতাৰ নাম: ভবেন বড়ো ঘৰ নং : ৭১খ বয়স : 31 লিঙ্গ : পুৰুষ	LQW1917028 ফটো উপলব্ধ	408 নাম : চাকিৰাম বড়ো পিতাৰ নাম: খুদি ঘৰ নং : ৭২ বয়স : 78 লিঙ্গ : পুৰুষ	LQW4437507 ফটো উপলব্ধ
409 নাম : পাৰ্বতী বড়ো স্বামীৰ নাম: চাকিৰাম ঘৰ নং : ৭২ বয়স : 68 লিঙ্গ : মহিলা	LQW4437518 ফটো উপলব্ধ	410 নাম : সৰ্বেশ্বৰ বড়ো পিতাৰ নাম: চাকিৰাম ঘৰ নং : ৭২ বয়স : 47 লিঙ্গ : পুৰুষ	LQW4437529 ফটো উপলব্ধ	411 নাম : ৰঞ্জু বড়ো পিতাৰ নাম: চাকিৰাম ঘৰ নং : ৭২ বয়স : 45 লিঙ্গ : মহিলা	LQW4437541 ফটো উপলব্ধ
412 নাম : চিমলা বড়ো পিতাৰ নাম: চাকিৰাম ঘৰ নং : ৭২ বয়স : 40 লিঙ্গ : মহিলা	LQW4437552 ফটো উপলব্ধ	413 নাম : থানেশ্বৰ বড়ো পিতাৰ নাম: চাকিৰাম বড়ো ঘৰ নং : ৭২ বয়স : 31 লিঙ্গ : পুৰুষ	LQW4440260 ফটো উপলব্ধ	414 নাম : মণিকা বড়ো স্বামীৰ নাম: ডেথুন বড়ো ঘৰ নং : ৭২ বয়স : 26 লিঙ্গ : মহিলা	LQW0304139 ফটো উপলব্ধ
415 নাম : ডেথুন বড়ো পিতাৰ নাম: খগেশ্বৰ বড়ো ঘৰ নং : ৭২ বয়স : 25 লিঙ্গ : পুৰুষ	LQW0230193 ফটো উপলব্ধ	416 নাম : দৈমু বড়ো পিতাৰ নাম: সৰ্বেশ্বৰ বড়ো ঘৰ নং : 72 বয়স : 23 লিঙ্গ : মহিলা	LQW2006245 ফটো উপলব্ধ	417 নাম : নৰেন বড়ো পিতাৰ নাম: মেৰী ঘৰ নং : ৭৩ বয়স : 60 লিঙ্গ : পুৰুষ	LQW4437574 ফটো উপলব্ধ
418 নাম : ৰেবতী বড়ো স্বামীৰ নাম: নৰেন ঘৰ নং : ৭৩ বয়স : 50 লিঙ্গ : মহিলা	LQW4437585 ফটো উপলব্ধ	419 নাম : ধৰ্মেশ্বৰ বড়ো পিতাৰ নাম: নৰেন বড়ো ঘৰ নং : ৭৩ বয়স : 36 লিঙ্গ : পুৰুষ	LQW4437596 ফটো উপলব্ধ	420 নাম : প্ৰমিলা বড়ো পিতাৰ নাম: নৰেন বড়ো ঘৰ নং : ৭৩ বয়স : 27 লিঙ্গ : মহিলা	LQW0255299 ফটো উপলব্ধ



421	LQW4437609	ফটো উপলব্ধ	422	LQW4437621	ফটো উপলব্ধ	423	LQW4437643	ফটো উপলব্ধ
নাম : কমলা বড়ো পিতাৰ নাম: খনচায় ঘৰ নং : ৭৪ বয়স : 70 লিঙ্গ : পুৰুষ			নাম : চমল বড়ো পিতাৰ নাম: কমলা ঘৰ নং : ৭৪ বয়স : 40 লিঙ্গ : পুৰুষ			নাম : লমন বড়ো পিতাৰ নাম: কমলা ঘৰ নং : ৭৪ বয়স : 38 লিঙ্গ : পুৰুষ		
424	LQW4440282	ফটো উপলব্ধ	425	LQW4437654	ফটো উপলব্ধ	426	LQW4437665	ফটো উপলব্ধ
নাম : নানি বড়ো স্বামীৰ নাম: চৰ্মন বড়ো ঘৰ নং : ৭৪ বয়স : 36 লিঙ্গ : মহিলা			নাম : উমেশ বড়ো পিতাৰ নাম: কমলা ঘৰ নং : ৭৫ বয়স : 53 লিঙ্গ : পুৰুষ			নাম : শাওনী বড়ো স্বামীৰ নাম: উমেশ ঘৰ নং : ৭৫ বয়স : 49 লিঙ্গ : মহিলা		
427	LQW1169333	ফটো উপলব্ধ	428	LQW4437687	ফটো উপলব্ধ	429	XHA0013334	ফটো উপলব্ধ
নাম : মনীল বড়ো পিতাৰ নাম: উমেশ বড়ো ঘৰ নং : 75 বয়স : 29 লিঙ্গ : পুৰুষ			নাম : বানী বড়ো পিতাৰ নাম: বাবুৰাম ঘৰ নং : ৭৮ বয়স : 40 লিঙ্গ : মহিলা			নাম : বিনীতা বড়ো পিতাৰ নাম: লাচিত বড়ো ঘৰ নং : 78 বয়স : 20 লিঙ্গ : মহিলা		
430	LQW4437701	ফটো উপলব্ধ	431	LQW4437712	ফটো উপলব্ধ	432	LQW0232520	ফটো উপলব্ধ
নাম : উকীল বড়ো পিতাৰ নাম: বাৰেন ঘৰ নং : ৭৯ বয়স : 50 লিঙ্গ : পুৰুষ			নাম : পাৰ্বতী বড়ো স্বামীৰ নাম: উকীল ঘৰ নং : ৭৯ বয়স : 47 লিঙ্গ : মহিলা			নাম : বেণু বড়ো পিতাৰ নাম: উকীল বড়ো ঘৰ নং : 79 বয়স : 25 লিঙ্গ : মহিলা		
433	LQW1508050	ফটো উপলব্ধ	434	LQW4437734	ফটো উপলব্ধ	435	LQW4437756	ফটো উপলব্ধ
নাম : হৰেশ্বৰ বড়ো পিতাৰ নাম: ডাকিল বড়ো ঘৰ নং : 79 বয়স : 22 লিঙ্গ : পুৰুষ			নাম : হিৰা বড়ো স্বামীৰ নাম: অনন্ত ঘৰ নং : ৮০ বয়স : 54 লিঙ্গ : মহিলা			নাম : উলমী বড়ো স্বামীৰ নাম: ধনন্তৰী ঘৰ নং : ৮১ বয়স : 81 লিঙ্গ : মহিলা		
436	LQW4437767	ফটো উপলব্ধ	437	LQW4437789	ফটো উপলব্ধ	438	LQW0324426	ফটো উপলব্ধ
নাম : পবিত্ৰ বড়ো পিতাৰ নাম: ধনন্তৰী ঘৰ নং : ৮১ বয়স : 45 লিঙ্গ : পুৰুষ			নাম : অবলা বড়ো স্বামীৰ নাম: পবিত্ৰ ঘৰ নং : ৮১ বয়স : 40 লিঙ্গ : মহিলা			নাম : ৰতনিসৰ বড়ো পিতাৰ নাম: পবিত্ৰ বড়ো ঘৰ নং : 81 বয়স : 25 লিঙ্গ : পুৰুষ		
439	XHA0160291	ফটো উপলব্ধ	440	LQW4437803	ফটো উপলব্ধ	441	LQW4437814	ফটো উপলব্ধ
নাম : ধনী ৰাম বড়ো পিতাৰ নাম: পবিত্ৰ বড়ো ঘৰ নং : 81 বয়স : 23 লিঙ্গ : পুৰুষ			নাম : লেবেন বড়ো পিতাৰ নাম: লঘৰ্ণা ঘৰ নং : ৮২ বয়স : 46 লিঙ্গ : পুৰুষ			নাম : বন্তি বড়ো স্বামীৰ নাম: লেবেন ঘৰ নং : ৮২ বয়স : 45 লিঙ্গ : মহিলা		
442	LQW4440293	ফটো উপলব্ধ	443	XHA0029645	ফটো উপলব্ধ	444	LQW4440759	ফটো উপলব্ধ
নাম : ৰাজু বড়ো পিতাৰ নাম: লেবেন বড়ো ঘৰ নং : ৮২ বয়স : 31 লিঙ্গ : পুৰুষ			নাম : সঞ্জয় বড়ো পিতাৰ নাম: লেবেন বড়ো ঘৰ নং : 82 বয়স : 21 লিঙ্গ : পুৰুষ			নাম : বৃহন্ন দৈমাৰী পিতাৰ নাম: বিচাৰাম দৈমাৰী ঘৰ নং : ৮৩ বয়স : 36 লিঙ্গ : পুৰুষ		
445	LQW4440737	ফটো উপলব্ধ	446	LQW4440748	ফটো উপলব্ধ	447	LQW4437847	ফটো উপলব্ধ
নাম : হায়েন দৈমাৰী পিতাৰ নাম: বিচাৰাম দৈমাৰী ঘৰ নং : ৮৩ বয়স : 35 লিঙ্গ : পুৰুষ			নাম : হাদোদ দৈমাৰী পিতাৰ নাম: বিচাৰাম দৈমাৰী ঘৰ নং : ৮৩ বয়স : 32 লিঙ্গ : পুৰুষ			নাম : অলংবাৰ বড়ো পিতাৰ নাম: ৰায়জুৰা ঘৰ নং : ৮৪ বয়স : 46 লিঙ্গ : পুৰুষ		
448	LQW4437858	ফটো উপলব্ধ	449	XHA0136754	ফটো উপলব্ধ	450	LQW4437870	ফটো উপলব্ধ
নাম : তৰ বড়ো স্বামীৰ নাম: অলংকাৰ ঘৰ নং : ৮৪ বয়স : 41 লিঙ্গ : মহিলা			নাম : আকাশ বড়ো পিতাৰ নাম: অলংবাৰ বড়ো ঘৰ নং : 84 বয়স : 20 লিঙ্গ : পুৰুষ			নাম : কমলী বড়ো স্বামীৰ নাম: কনক ঘৰ নং : ৮৫ বয়স : 53 লিঙ্গ : মহিলা		



451 নাম : উৎপল বড়ো পিতাৰ নাম : আলমবৰ বড়ো ঘৰ নং : 85 বয়স : 27 লিঙ্গ : পুৰুষ	LQW0225813 ফটো উপলব্ধ	452 নাম : শংকৰ বড়ো পিতাৰ নাম : কনক বড়ো ঘৰ নং : 85 বয়স : 25 লিঙ্গ : পুৰুষ	LQW0225821 ফটো উপলব্ধ	453 নাম : সন্ধ্যা বড়ো স্বামীৰ নাম : শংকৰ বড়ো ঘৰ নং : 85 বয়স : 25 লিঙ্গ : মহিলা	LQW0468165 ফটো উপলব্ধ
454 নাম : সুৰেণ বড়ো পিতাৰ নাম : খনচায় ঘৰ নং : ৮৬ বয়স : 62 লিঙ্গ : পুৰুষ	LQW4437881 ফটো উপলব্ধ	455 নাম : শাওনী বড়ো স্বামীৰ নাম : সুৰেণ ঘৰ নং : ৮৬ বয়স : 57 লিঙ্গ : মহিলা	LQW4437892 ফটো উপলব্ধ	456 নাম : সৌমদৌন বড়ো পিতাৰ নাম : সুৰেণ বড়ো ঘৰ নং : ৮৬ বয়স : 36 লিঙ্গ : পুৰুষ	LQW4440306 ফটো উপলব্ধ
457 নাম : বিনিতা বড়ো স্বামীৰ নাম : সৌমদৌন বড়ো ঘৰ নং : ৮৬ বয়স : 27 লিঙ্গ : মহিলা	LQW0256149 ফটো উপলব্ধ	458 নাম : দাবে বড়ো স্বামীৰ নাম : কান্ত ঘৰ নং : ৮৭ বয়স : 50 লিঙ্গ : মহিলা	LQW4437916 ফটো উপলব্ধ	459 নাম : পৰমেশ্বৰ বড়ো পিতাৰ নাম : কান্ত ঘৰ নং : ৮৭ বয়স : 40 লিঙ্গ : পুৰুষ	LQW4437927 ফটো উপলব্ধ
460 নাম : হৰেন বড়ো পিতাৰ নাম : কান্ত বড়ো ঘৰ নং : ৮৭ বয়স : 34 লিঙ্গ : পুৰুষ	LQW4437938 ফটো উপলব্ধ	461 নাম : ফেচিপ্রিয়া দাস স্বামীৰ নাম : পবিত্ৰ ঘৰ নং : ৮৮ক বয়স : 83 লিঙ্গ : মহিলা	LQW4437949 ফটো উপলব্ধ	462 নাম : প্ৰমোদ দাস পিতাৰ নাম : পবিত্ৰ ঘৰ নং : ৮৮খ বয়স : 47 লিঙ্গ : পুৰুষ	LQW4437972 ফটো উপলব্ধ
463 নাম : লোহিত দাস পিতাৰ নাম : পবিত্ৰ ঘৰ নং : ৮৮ক বয়স : 42 লিঙ্গ : পুৰুষ	LQW4437950 ফটো উপলব্ধ	464 নাম : পূৰ্ণিমা দাস স্বামীৰ নাম : প্ৰমোদ দাস ঘৰ নং : ৮৮খ বয়স : 41 লিঙ্গ : মহিলা	LQW4437983 ফটো উপলব্ধ	465 নাম : শ্বেবালী দাস স্বামীৰ নাম : লোহিত দাস ঘৰ নং : ৮৮ক বয়স : 38 লিঙ্গ : মহিলা	LQW4437961 ফটো উপলব্ধ
466 নাম : সুনন্দ বড়ো পিতাৰ নাম : জহৰ লাল বড়ো ঘৰ নং : ৮৯ বয়স : 51 লিঙ্গ : পুৰুষ	LQW4438000 ফটো উপলব্ধ	467 নাম : বাসন্তি বড়ো স্বামীৰ নাম : সুনন্দ বড়ো ঘৰ নং : ৮৯ বয়স : 40 লিঙ্গ : মহিলা	LQW4438011 ফটো উপলব্ধ	468 নাম : ধনেশ্বৰ দাস পিতাৰ নাম : মানিক দাস ঘৰ নং : ৯০ বয়স : 38 লিঙ্গ : পুৰুষ	LQW1917039 ফটো উপলব্ধ
469 নাম : ৰহিলা দাস স্বামীৰ নাম : ধনেশ্বৰ দাস ঘৰ নং : ৯০ বয়স : 36 লিঙ্গ : মহিলা	LQW1917040 ফটো উপলব্ধ	470 নাম : মনেশ্বৰ শৰণীয়া পিতাৰ নাম : মানিক শৰণীয়া ঘৰ নং : ৯০ বয়স : 32 লিঙ্গ : পুৰুষ	LQW0256636 ফটো উপলব্ধ	471 নাম : মৰমী শৰণীয়া স্বামীৰ নাম : মনেশ্বৰ শৰণীয়া ঘৰ নং : 90 বয়স : 27 লিঙ্গ : মহিলা	XHA0012112 ফটো উপলব্ধ
472 নাম : জোনাকী দাস স্বামীৰ নাম : ভবেন ঘৰ নং : ৯১ বয়স : 57 লিঙ্গ : মহিলা	LQW4438077 ফটো উপলব্ধ	473 নাম : প্ৰাঞ্জিত সৰণীয়া পিতাৰ নাম : ভবেন দাস ঘৰ নং : ৯১ বয়স : 31 লিঙ্গ : পুৰুষ	LQW1917051 ফটো উপলব্ধ	474 নাম : বিচিত্ৰ ব্ৰহ্ম পিতাৰ নাম : লোলিত ঘৰ নং : ৯২ বয়স : 63 লিঙ্গ : পুৰুষ	LQW4438088 ফটো উপলব্ধ
475 নাম : বিছানী ব্ৰহ্ম স্বামীৰ নাম : বিচিত্ৰ ঘৰ নং : ৯২ বয়স : 55 লিঙ্গ : মহিলা	LQW4438099 ফটো উপলব্ধ	476 নাম : ৰহিম ব্ৰহ্ম পিতাৰ নাম : বিচিত্ৰ ঘৰ নং : ৯২ বয়স : 42 লিঙ্গ : পুৰুষ	LQW4438102 ফটো উপলব্ধ	477 নাম : হেমন্ত ব্ৰহ্ম পিতাৰ নাম : বিচিত্ৰ ব্ৰহ্ম ঘৰ নং : ৯২ বয়স : 38 লিঙ্গ : পুৰুষ	LQW4440317 ফটো উপলব্ধ
478 নাম : ৰিজু শ্বৰ্ণীয়াৰী ব্ৰহ্ম স্বামীৰ নাম : ৰহিম শ্বৰ্ণীয়াৰী ঘৰ নং : ৯২ বয়স : 38 লিঙ্গ : মহিলা	LQW4440760 ফটো উপলব্ধ	479 নাম : বিনদ ব্ৰহ্ম পিতাৰ নাম : বিচিত্ৰ ব্ৰহ্ম ঘৰ নং : ৯২ বয়স : 36 লিঙ্গ : পুৰুষ	LQW4440328 ফটো উপলব্ধ	480 নাম : নিৰ বড়ো স্বামীৰ নাম : মহেন্দ্ৰ ঘৰ নং : ৯৩ বয়স : 65 লিঙ্গ : মহিলা	LQW44438135 ফটো উপলব্ধ



481 নাম : শতিষ বড়ো পিতাৰ নাম: মহেন্দ্ৰ ঘৰ নং : ৯৩ বয়স : 38 লিঙ্গ : পুৰুষ	LQW4438146 ফটো উপলব্ধ	482 নাম : আৰোজ বড়ো পিতাৰ নাম: মহেন্দ্ৰ বড়ো ঘৰ নং : ৯৩ বয়স : 36 লিঙ্গ : পুৰুষ	LQW4440351 ফটো উপলব্ধ	483 নাম : ৰেখা বড়ো স্বামীৰ নাম: শতিষ বড়ো ঘৰ নং : ৯৩ বয়স : 33 লিঙ্গ : মহিলা	LQW4440340 ফটো উপলব্ধ
484 নাম : ধুৰিবালা বড়ো স্বামীৰ নাম: নৰেশ্বৰ ঘৰ নং : ৯৪ বয়স : 62 লিঙ্গ : মহিলা	LQW4438168 ফটো উপলব্ধ	485 নাম : কালিচৰণ বড়ো পিতাৰ নাম: নৰেশ্বৰ ঘৰ নং : ৯৪ বয়স : 53 লিঙ্গ : পুৰুষ	LQW4438179 ফটো উপলব্ধ	486 নাম : বঙ্গৰাম বড়ো পিতাৰ নাম: নৰেশ্বৰ ঘৰ নং : ৯৪ বয়স : 51 লিঙ্গ : পুৰুষ	LQW4438191 ফটো উপলব্ধ
487 নাম : বৈজন্তী বড়ো স্বামীৰ নাম: কালিচৰণ বড়ো ঘৰ নং : ৯৪ বয়স : 43 লিঙ্গ : মহিলা	LQW4438180 ফটো উপলব্ধ	488 নাম : গৌতম বড়ো পিতাৰ নাম: নৰেশ্বৰ ঘৰ নং : ৯৪ বয়স : 42 লিঙ্গ : পুৰুষ	LQW4438204 ফটো উপলব্ধ	489 নাম : অঞ্জনা বড়ো স্বামীৰ নাম: গৌতম বড়ো ঘৰ নং : ৯৪ বয়স : 41 লিঙ্গ : মহিলা	LQW4440373 ফটো উপলব্ধ
490 নাম : আলাইশী বড়ো স্বামীৰ নাম: বঙ্গৰাম বড়ো ঘৰ নং : ৯৪ বয়স : 40 লিঙ্গ : মহিলা	LQW4440362 ফটো উপলব্ধ	491 নাম : ৰাতুল বড়ো পিতাৰ নাম: কালিচৰণ বড়ো ঘৰ নং : ৯৪ বয়স : 32 লিঙ্গ : পুৰুষ	LQW4440384 ফটো উপলব্ধ	492 নাম : সুৰেণ হালৈ পিতাৰ নাম: চক্ৰেশ্বৰ ঘৰ নং : ৯৫ বয়স : 65 লিঙ্গ : পুৰুষ	LQW4438226 ফটো উপলব্ধ
493 নাম : অলকা হালৈ স্বামীৰ নাম: সুৰেণ হালৈ ঘৰ নং : ৯৫ বয়স : 52 লিঙ্গ : মহিলা	LQW1917062 ফটো উপলব্ধ	494 নাম : ৰাতুল হালৈ পিতাৰ নাম: সুৰেণ হালৈ ঘৰ নং : ৯৫ বয়স : 33 লিঙ্গ : পুৰুষ	LQW4440395 ফটো উপলব্ধ	495 নাম : সুৰজ্যোতি চহৰীয়া স্বামীৰ নাম: বনু ৰাজবংশী ঘৰ নং : 95 বয়স : 31 লিঙ্গ : মহিলা	XHA0009951 ফটো উপলব্ধ
496 নাম : বনু ৰাজবংশী অন্যান্য: অলকা হালৈ ৰাজবংশী ঘৰ নং : ৯৫ বয়স : 30 লিঙ্গ : পুৰুষ	LQW0230482 ফটো উপলব্ধ	497 নাম : ধৰ্মকান্ত দাস পিতাৰ নাম: ধৰনী ঘৰ নং : ৯৯ বয়স : 76 লিঙ্গ : পুৰুষ	LQW4438282 ফটো উপলব্ধ	498 নাম : অৰ্চনা দাস পিতাৰ নাম: ধৰ্মকান্ত দাস ঘৰ নং : 99 বয়স : 43 লিঙ্গ : মহিলা	XHA0055244 ফটো উপলব্ধ
499 নাম : মামনী দাস পিতাৰ নাম: ধৰ্মকান্ত ঘৰ নং : ৯৯ বয়স : 42 লিঙ্গ : মহিলা	LQW4438317 ফটো উপলব্ধ	500 নাম : দিনো দাস পিতাৰ নাম: ধৰ্মকান্ত ঘৰ নং : ৯৯ বয়স : 38 লিঙ্গ : পুৰুষ	LQW4438339 ফটো উপলব্ধ	501 নাম : হিতেশ শৰণীয়া পিতাৰ নাম: নৰেন শৰণীয়া ঘৰ নং : ৯৯ বয়স : 28 লিঙ্গ : পুৰুষ	LQW0353458 ফটো উপলব্ধ
502 নাম : ফতিক শৰণীয়া পিতাৰ নাম: নাৰেন শৰণীয়া ঘৰ নং : ৯৯ বয়স : 26 লিঙ্গ : পুৰুষ	LQW0317107 ফটো উপলব্ধ	503 নাম : মধুসূতা শৰণীয়া স্বামীৰ নাম: হিতেশ শৰণীয়া ঘৰ নং : 99 বয়স : 24 লিঙ্গ : মহিলা	XHA0107607 ফটো উপলব্ধ	504 নাম : অনপম দাস পিতাৰ নাম: নৰেন দাস ঘৰ নং : 99 বয়স : 21 লিঙ্গ : পুৰুষ	XHA0145870 ফটো উপলব্ধ
505 নাম : নধুবা দাস পিতাৰ নাম: ধনো ঘৰ নং : ১০০ বয়স : 62 লিঙ্গ : পুৰুষ	LQW4438340 ফটো উপলব্ধ	506 নাম : খৰ্গেশ্বৰী দাস স্বামীৰ নাম: নধুবা ঘৰ নং : ১০০ বয়স : 58 লিঙ্গ : মহিলা	LQW4438351 ফটো উপলব্ধ	507 নাম : ৰান শৰণীয়া স্বামীৰ নাম: গোবৰ্ধন দাস ঘৰ নং : ১০০ বয়স : 35 লিঙ্গ : মহিলা	LQW1917073 ফটো উপলব্ধ
508 নাম : গোবৰ্ধন দাস পিতাৰ নাম: নধুবা দাস ঘৰ নং : ১০০ বয়স : 34 লিঙ্গ : পুৰুষ	LQW4440408 ফটো উপলব্ধ	509 নাম : গাম্প দাস স্বামীৰ নাম: লক্ষী ঘৰ নং : ১০১ বয়স : 75 লিঙ্গ : মহিলা	LQW4438373 ফটো উপলব্ধ	510 নাম : কুঞ্জ দাস পিতাৰ নাম: লক্ষী ঘৰ নং : ১০১ বয়স : 49 লিঙ্গ : মহিলা	LQW4438384 ফটো উপলব্ধ



511 নাম : ধৰ্ম কান্ত দাস পিতাৰ নাম: লক্ষী দাস ঘৰ নং : ১০১ বয়স : 46 লিঙ্গ : পুৰুষ	LQW4440419 ফটো উপলব্ধ	512 নাম : খনিদ্র দাস পিতাৰ নাম: লক্ষী ঘৰ নং : ১০১ বয়স : 44 লিঙ্গ : পুৰুষ	LQW4438408 ফটো উপলব্ধ	513 নাম : পপী দাস স্বামীৰ নাম: ধৰ্মকান্ত দাস ঘৰ নং : ১০১ বয়স : 36 লিঙ্গ : মহিলা	LQW1917084 ফটো উপলব্ধ
514 নাম : পখিলা দাস স্বামীৰ নাম: খনিদ্র দাস ঘৰ নং : ১০১ বয়স : 34 লিঙ্গ : মহিলা	LQW0121715 ফটো উপলব্ধ	515 নাম : আনন্দ দাস পিতাৰ নাম: লক্ষী দাস ঘৰ নং : 101 বয়স : 33 লিঙ্গ : পুৰুষ	LQW1170638 ফটো উপলব্ধ	516 নাম : বশিষ্ঠ শৰণীয়া পিতাৰ নাম: মহিন্দ্র শৰণীয়া ঘৰ নং : 102 বয়স : 31 লিঙ্গ : পুৰুষ	LQW1917095 ফটো উপলব্ধ
517 নাম : ললিত ডেকা পিতাৰ নাম: বালিৰাম ঘৰ নং : ১০২ক বয়স : 72 লিঙ্গ : পুৰুষ	LQW4438419 ফটো উপলব্ধ	518 নাম : কমলা ডেকা স্বামীৰ নাম: ললিত ঘৰ নং : ১০২ক বয়স : 64 লিঙ্গ : মহিলা	LQW4438420 ফটো উপলব্ধ	519 নাম : অনিমা শৰণীয়া স্বামীৰ নাম: মহিন্দ্র ঘৰ নং : ১০২খ বয়স : 54 লিঙ্গ : মহিলা	LQW4438464 ফটো উপলব্ধ
520 নাম : ৰঞ্জ ডেকা পিতাৰ নাম: সঞ্জয় ডেকা ঘৰ নং : ১০২ক বয়স : 35 লিঙ্গ : মহিলা	LQW4440771 ফটো উপলব্ধ	521 নাম : পতেশ্বৰী দাস স্বামীৰ নাম: বিনন্দ ঘৰ নং : ১০৩ বয়স : 75 লিঙ্গ : মহিলা	LQW4438475 ফটো উপলব্ধ	522 নাম : দিলিপ দাস পিতাৰ নাম: বিনন্দ ঘৰ নং : ১০৩ বয়স : 54 লিঙ্গ : পুৰুষ	LQW4438486 ফটো উপলব্ধ
523 নাম : দিপালী দাস স্বামীৰ নাম: দিলিপ ঘৰ নং : ১০৩ বয়স : 50 লিঙ্গ : মহিলা	LQW4438497 ফটো উপলব্ধ	524 নাম : মুধুমীতা দাস পিতাৰ নাম: বিনন্দ ঘৰ নং : ১০৩ বয়স : 40 লিঙ্গ : পুৰুষ	LQW4438500 ফটো উপলব্ধ	525 নাম : বস্তি শৰণীয়া পিতাৰ নাম: দিলীপ শৰণীয়া ঘৰ নং : ১০৩ বয়স : 26 লিঙ্গ : মহিলা	LQW0323204 ফটো উপলব্ধ
526 নাম : মন শৰণীয়া পিতাৰ নাম: পুলেন শৰণীয়া ঘৰ নং : 103 বয়স : 25 লিঙ্গ : পুৰুষ	LQW0486688 ফটো উপলব্ধ	527 নাম : দেৱ শৰণীয়া পিতাৰ নাম: পুলেন শৰণীয়া ঘৰ নং : 103 বয়স : 23 লিঙ্গ : পুৰুষ	LQW1184068 ফটো উপলব্ধ	528 নাম : ভবেশ চন্দ্ৰ দাস পিতাৰ নাম: ঘনকান্ত দাস ঘৰ নং : ১০৪ বয়স : 57 লিঙ্গ : পুৰুষ	LQW4438522 ফটো উপলব্ধ
529 নাম : নিৰ্মলা দাস স্বামীৰ নাম: ভবেশ চন্দ্ৰ দাস ঘৰ নং : ১০৪ বয়স : 53 লিঙ্গ : মহিলা	LQW4438533 ফটো উপলব্ধ	530 নাম : তৰুন দাস পিতাৰ নাম: ভবেশ ঘৰ নং : ১০৪ বয়স : 37 লিঙ্গ : পুৰুষ	LQW4438544 ফটো উপলব্ধ	531 নাম : চিম্পী দাস স্বামীৰ নাম: তৰুন দাস ঘৰ নং : ১০৪ বয়স : 34 লিঙ্গ : মহিলা	LQW4438555 ফটো উপলব্ধ
532 নাম : উদাংশী দাস পিতাৰ নাম: অজয় দাস ঘৰ নং : ১০৪ বয়স : 30 লিঙ্গ : মহিলা	LQW4440782 ফটো উপলব্ধ	533 নাম : লোহিত চন্দ্ৰ দাস পিতাৰ নাম: মণিৰাম দাস ঘৰ নং : ১০৫ বয়স : 75 লিঙ্গ : পুৰুষ	LQW4438577 ফটো উপলব্ধ	534 নাম : ৰেবতী দাস স্বামীৰ নাম: লোহিত ঘৰ নং : ১০৫ বয়স : 70 লিঙ্গ : মহিলা	LQW4438588 ফটো উপলব্ধ
535 নাম : ডালিমী দাস পিতাৰ নাম: লোহিত দাস ঘৰ নং : ১০৫ বয়স : 52 লিঙ্গ : মহিলা	LQW1917108 ফটো উপলব্ধ	536 নাম : মহিধৰ দাস পিতাৰ নাম: লোহিত ঘৰ নং : ১০৫ বয়স : 44 লিঙ্গ : পুৰুষ	LQW4438599 ফটো উপলব্ধ	537 নাম : সঞ্জীব কুমাৰ দাস পিতাৰ নাম: লোহিত ঘৰ নং : ১০৫ বয়স : 40 লিঙ্গ : পুৰুষ	LQW4438613 ফটো উপলব্ধ
538 নাম : ৰিতা দাস পিতাৰ নাম: লোহিত দাস ঘৰ নং : ১০৫ বয়স : 40 লিঙ্গ : মহিলা	LQW4438602 ফটো উপলব্ধ	539 নাম : কৰবী দাস স্বামীৰ নাম: মহিধৰ দাস ঘৰ নং : ১০৫ বয়স : 39 লিঙ্গ : মহিলা	LQW1917119 ফটো উপলব্ধ	540 নাম : নুপেন দাস পিতাৰ নাম: লোহিত ঘৰ নং : ১০৫ বয়স : 38 লিঙ্গ : পুৰুষ	LQW4438624 ফটো উপলব্ধ



541	LQW4440431	ফটো উপলব্ধ	542	LQW0021949	ফটো উপলব্ধ	543	LQW0286898	ফটো উপলব্ধ
নাম : পুনম দাস স্বামীৰ নাম: সন্জীৱ দাস ঘৰ নং : ১০৫ বয়স : 38 লিঙ্গ : মহিলা			নাম : শিখা শৰণীয়া পিতাৰ নাম: বিপুল শৰণীয়া ঘৰ নং : 105 বয়স : 29 লিঙ্গ : মহিলা			নাম : গীতাত্ৰী শৰণীয়া মাতৃৰ নাম: ডালিমী শৰণীয়া ঘৰ নং : 105 বয়স : 24 লিঙ্গ : মহিলা		
544	LQW4438679	ফটো উপলব্ধ	545	LQW4438657	ফটো উপলব্ধ	546	LQW4438668	ফটো উপলব্ধ
নাম : গেনদা দাস পিতাৰ নাম: নন্দেশ্বৰ দাস ঘৰ নং : ১০৬ বয়স : 49 লিঙ্গ : মহিলা			নাম : মনেশ্বৰ দাস পিতাৰ নাম: নন্দেশ্বৰ ঘৰ নং : ১০৬ বয়স : 47 লিঙ্গ : পুৰুষ			নাম : চুচিলা দাস স্বামীৰ নাম: মনেশ্বৰ দাস ঘৰ নং : ১০৬ বয়স : 41 লিঙ্গ : মহিলা		
547	LQW0121574	ফটো উপলব্ধ	548	LQW1183474	ফটো উপলব্ধ	549	LQW4438691	ফটো উপলব্ধ
নাম : বন্টমনি শৰণীয়া পিতাৰ নাম: ৰবীন শৰণীয়া ঘৰ নং : ১০৬ বয়স : 32 লিঙ্গ : পুৰুষ			নাম : পখিলা শৰণীয়া স্বামীৰ নাম: বন্টমনি শৰণীয়া ঘৰ নং : 106 বয়স : 23 লিঙ্গ : মহিলা			নাম : দোভাগী দাস স্বামীৰ নাম: জলেশ্বৰ ঘৰ নং : ১০৭ বয়স : 73 লিঙ্গ : মহিলা		
550	LQW4438704	ফটো উপলব্ধ	551	LQW4440442	ফটো উপলব্ধ	552	LQW0485227	ফটো উপলব্ধ
নাম : হিতেশ দাস পিতাৰ নাম: জলেশ্বৰ ঘৰ নং : ১০৭ বয়স : 53 লিঙ্গ : পুৰুষ			নাম : পদমী দাস স্বামীৰ নাম: হিতেশ দাস ঘৰ নং : ১০৭ বয়স : 35 লিঙ্গ : মহিলা			নাম : কল্পনা শৰণীয়া পিতাৰ নাম: জলেশ্বৰ শৰণীয়া ঘৰ নং : 107 বয়স : 27 লিঙ্গ : মহিলা		
553	LQW4438715	ফটো উপলব্ধ	554	LQW4438726	ফটো উপলব্ধ	555	LQW0121582	ফটো উপলব্ধ
নাম : অশোক দাস পিতাৰ নাম: জলেশ্বৰ ঘৰ নং : ১০৮ বয়স : 53 লিঙ্গ : পুৰুষ			নাম : মীৰা দাস স্বামীৰ নাম: অশোক ঘৰ নং : ১০৮ বয়স : 50 লিঙ্গ : মহিলা			নাম : ৰূপম শৰণীয়া পিতাৰ নাম: অশোক দাস ঘৰ নং : ১০৮ বয়স : 34 লিঙ্গ : পুৰুষ		
556	LQW0122051	ফটো উপলব্ধ	557	LQW4438759	ফটো উপলব্ধ	558	LQW4438760	ফটো উপলব্ধ
নাম : অনিল শৰণীয়া পিতাৰ নাম: অশোক দাস ঘৰ নং : ১০৮ বয়স : 32 লিঙ্গ : পুৰুষ			নাম : জলি দাস পিতাৰ নাম: শুক্ৰা ঘৰ নং : ১০৯ বয়স : 38 লিঙ্গ : মহিলা			নাম : লীলি দাস স্বামীৰ নাম: অৰূপ ঘৰ নং : 109 বয়স : 38 লিঙ্গ : মহিলা		
559	LQW4438771	ফটো উপলব্ধ	560	LQW4438782	ফটো উপলব্ধ	561	LQW4438793	ফটো উপলব্ধ
নাম : শান্তি দাস পিতাৰ নাম: মোহন ঘৰ নং : ১১০ বয়স : 75 লিঙ্গ : পুৰুষ			নাম : ৰোহিণী দাস স্বামীৰ নাম: শান্তি ঘৰ নং : ১১০ বয়স : 70 লিঙ্গ : মহিলা			নাম : অনিমা দাস পিতাৰ নাম: শান্তি ঘৰ নং : ১১০ বয়স : 45 লিঙ্গ : মহিলা		
562	LQW4438806	ফটো উপলব্ধ	563	LQW4438817	ফটো উপলব্ধ	564	LQW1183482	ফটো উপলব্ধ
নাম : প্ৰফুল্ল দাস পিতাৰ নাম: শান্তি ঘৰ নং : ১১০ বয়স : 42 লিঙ্গ : পুৰুষ			নাম : ববিতা দাস স্বামীৰ নাম: প্ৰফুল্ল দাস ঘৰ নং : ১১০ বয়স : 38 লিঙ্গ : মহিলা			নাম : অৰণ শৰণীয়া মাতৃৰ নাম: ববিতা দাস ঘৰ নং : 110 বয়স : 24 লিঙ্গ : পুৰুষ		
565	XHA0061838	ফটো উপলব্ধ	566	LQW4438828	ফটো উপলব্ধ	567	LQW0230243	ফটো উপলব্ধ
নাম : দীপজ্যোতি শৰণীয়া পিতাৰ নাম: প্ৰফুল্ল দাস ঘৰ নং : 110 বয়স : 20 লিঙ্গ : পুৰুষ			নাম : গজেন দাস পিতাৰ নাম: মোহন ঘৰ নং : ১১১ বয়স : 63 লিঙ্গ : পুৰুষ			নাম : ঘনশ্যাম শৰণীয়া পিতাৰ নাম: চনাতন দাস ঘৰ নং : ১১২ বয়স : 26 লিঙ্গ : পুৰুষ		
S 568	LQW1543644	ফটো উপলব্ধ	569	LQW4438840	ফটো উপলব্ধ	570	LQW4438862	ফটো উপলব্ধ
নাম : নিকিতা শৰণীয়া পিতাৰ নাম: সনাতন শৰণীয়া ঘৰ নং : 112 বয়স : 22 লিঙ্গ : মহিলা			নাম : সনাতন দাস পিতাৰ নাম: তনু ঘৰ নং : ১১২খ বয়স : 56 লিঙ্গ : পুৰুষ			নাম : বানেশ্বৰ দাস পিতাৰ নাম: তনু দাস ঘৰ নং : ১১২খ বয়স : 54 লিঙ্গ : পুৰুষ		

571 নাম : ভাৰতী দাস স্বামীৰ নাম: সনাতন ঘৰ নং : ১১২ক বয়স : 43 লিঙ্গ : মহিলা	LQW4438851 ফটো উপলব্ধ	572 নাম : মঞ্জলা শৰণীয়া স্বামীৰ নাম: বনেশ্বৰ দাস ঘৰ নং : ১১২খ বয়স : 43 লিঙ্গ : মহিলা	LQW4438873 ফটো উপলব্ধ	573 নাম : লভয় দাস পিতাৰ নাম: উপেন ঘৰ নং : ১১৩ বয়স : 52 লিঙ্গ : পুৰুষ	LQW4438884 ফটো উপলব্ধ
574 নাম : পদ্মা দাস স্বামীৰ নাম: লভয় ঘৰ নং : ১১৩ বয়স : 47 লিঙ্গ : মহিলা	LQW4438895 ফটো উপলব্ধ	575 নাম : পূৰ্বী দাস পিতাৰ নাম: লভয় দাস ঘৰ নং : ১১৩ বয়স : 31 লিঙ্গ : মহিলা	LQW0314161 ফটো উপলব্ধ	576 নাম : বুৰুল শৰণীয়া পিতাৰ নাম: লভয় দাস ঘৰ নং : ১১৩ বয়স : 28 লিঙ্গ : পুৰুষ	LQW0314005 ফটো উপলব্ধ
577 নাম : চম্পা দাস স্বামীৰ নাম: লুপিন ঘৰ নং : ১১৫ বয়স : 75 লিঙ্গ : মহিলা	LQW4438931 ফটো উপলব্ধ	578 নাম : ৰেবতী দাস স্বামীৰ নাম: লুপিন ঘৰ নং : ১১৫ বয়স : 65 লিঙ্গ : মহিলা	LQW4438942 ফটো উপলব্ধ	579 নাম : লক্ষন দাস পিতাৰ নাম: লুপিন ঘৰ নং : ১১৫ বয়স : 56 লিঙ্গ : পুৰুষ	LQW4438953 ফটো উপলব্ধ
580 নাম : প্ৰফুল্ল দাস পিতাৰ নাম: লুপিন দাস ঘৰ নং : ১১৫ বয়স : 44 লিঙ্গ : পুৰুষ	LQW4438975 ফটো উপলব্ধ	581 নাম : প্ৰনব দাস পিতাৰ নাম: লুপিন দাস ঘৰ নং : ১১৫ বয়স : 43 লিঙ্গ : পুৰুষ	LQW4438986 ফটো উপলব্ধ	582 নাম : মীৰা দাস স্বামীৰ নাম: লক্ষন দাস ঘৰ নং : ১১৫ বয়স : 42 লিঙ্গ : মহিলা	LQW4438964 ফটো উপলব্ধ
S2 583 নাম : জোনালী দাস পিতাৰ নাম: লুপেন দাস ঘৰ নং : ১১৫ বয়স : 38 লিঙ্গ : মহিলা	LQW4439003 ফটো উপলব্ধ	584 নাম : ব্ৰজেন দাস পিতাৰ নাম: লুপেন দাস ঘৰ নং : ১১৫ বয়স : 36 লিঙ্গ : পুৰুষ	LQW4439014 ফটো উপলব্ধ	585 নাম : মনোমতী দাস স্বামীৰ নাম: প্ৰফুল্ল দাস ঘৰ নং : ১১৫ বয়স : 32 লিঙ্গ : মহিলা	LQW0315291 ফটো উপলব্ধ
586 নাম : পল্লবী দাস স্বামীৰ নাম: ব্ৰজেন দাস ঘৰ নং : 115 বয়স : 28 লিঙ্গ : মহিলা	MRF0303768 ফটো উপলব্ধ	587 নাম : ৰন দাস স্বামীৰ নাম: প্ৰণব দাস ঘৰ নং : 115 বয়স : 27 লিঙ্গ : মহিলা	LQW1512326 ফটো উপলব্ধ	588 নাম : ভবেশ দাস পিতাৰ নাম: মনিৰাম ঘৰ নং : ১১৬ বয়স : 50 লিঙ্গ : পুৰুষ	LQW4439025 ফটো উপলব্ধ
589 নাম : নিলী দাস স্বামীৰ নাম: ভবেশ দাস ঘৰ নং : ১১৬ বয়স : 42 লিঙ্গ : মহিলা	LQW4439036 ফটো উপলব্ধ	590 নাম : পদমী শৰণীয়া পিতাৰ নাম: ভবেশ দাস ঘৰ নং : ১১৬ বয়স : 29 লিঙ্গ : মহিলা	LQW0121830 ফটো উপলব্ধ	591 নাম : নবনীতা শৰণীয়া পিতাৰ নাম: ভবেশ শৰণীয়া ঘৰ নং : 116 বয়স : 26 লিঙ্গ : মহিলা	XHA0023804 ফটো উপলব্ধ
592 নাম : নিৰ্মল শৰণীয়া পিতাৰ নাম: ভবেশ শৰণীয়া ঘৰ নং : 116 বয়স : 22 লিঙ্গ : পুৰুষ	LQW1555580 ফটো উপলব্ধ	593 নাম : গীৰিবালা দাস স্বামীৰ নাম: ভূপেন দাস ঘৰ নং : ১১৭ বয়স : 55 লিঙ্গ : মহিলা	LQW4439070 ফটো উপলব্ধ	594 নাম : পাৰেশ শৰণীয়া পিতাৰ নাম: ভূপেন শৰণীয়া ঘৰ নং : ১১৭ বয়স : 34 লিঙ্গ : পুৰুষ	LQW4439081 ফটো উপলব্ধ
595 নাম : ৰঞ্জিতা বড়ো শৰণীয়া স্বামীৰ নাম: পৰেশ শৰণীয়া ঘৰ নং : 117 বয়স : 26 লিঙ্গ : মহিলা	XHA0004069 ফটো উপলব্ধ	596 নাম : নিপম শৰণীয়া পিতাৰ নাম: ভূপেন শৰণীয়া ঘৰ নং : 117 বয়স : 23 লিঙ্গ : পুৰুষ	LQW1543917 ফটো উপলব্ধ	597 নাম : মাধব দাস পিতাৰ নাম: মনিৰাম দাস ঘৰ নং : ১১৮ বয়স : 66 লিঙ্গ : পুৰুষ	LQW4439092 ফটো উপলব্ধ
598 নাম : দময়ন্তী দাস স্বামীৰ নাম: মাধব দাস ঘৰ নং : ১১৮ বয়স : 59 লিঙ্গ : মহিলা	LQW4439105 ফটো উপলব্ধ	599 নাম : মৰমী ৰংপি পিতাৰ নাম: আনন্দি ৰংপি ঘৰ নং : 118 বয়স : 41 লিঙ্গ : মহিলা	DZN3471543 ফটো উপলব্ধ	600 নাম : ৰাজিৱ শৰণীয়া পিতাৰ নাম: মাধব দাস ঘৰ নং : ১১৮ বয়স : 36 লিঙ্গ : পুৰুষ	LQW4439116 ফটো উপলব্ধ



601 নাম : মীনালী শৰণীয়া স্বামীৰ নাম: ৰাজিব শৰণীয়া ঘৰ নং : ১১৮ বয়স : 34 লিঙ্গ : মহিলা	LQW0121855 ফটো উপলব্ধ	602 নাম : ৰবি শৰণীয়া পিতাৰ নাম: মাধৱ শৰণীয়া ঘৰ নং : ১১৮ বয়স : 34 লিঙ্গ : পুৰুষ	LQW4439127 ফটো উপলব্ধ	603 নাম : সুবিত শৰণীয়া পিতাৰ নাম: মাধৱ শৰণীয়া ঘৰ নং : ১১৮ বয়স : 32 লিঙ্গ : পুৰুষ	LQW1917131 ফটো উপলব্ধ
604 নাম : ভবিত শৰণীয়া পিতাৰ নাম: মাধব শৰণীয়া ঘৰ নং : ১১৮ বয়স : 31 লিঙ্গ : পুৰুষ	LQW1917120 ফটো উপলব্ধ	605 নাম : কনিকা শৰণীয়া স্বামীৰ নাম: চবিত শৰণীয়া ঘৰ নং : ১১৮ বয়স : 28 লিঙ্গ : মহিলা	LQW0272922 ফটো উপলব্ধ	606 নাম : কামেশ্বৰ শৰণীয়া পিতাৰ নাম: মাধব শৰণীয়া ঘৰ নং : ১১৮ বয়স : 28 লিঙ্গ : পুৰুষ	LQW0122093 ফটো উপলব্ধ
607 নাম : গজেন দাস পিতাৰ নাম: মনিৰাম দাস ঘৰ নং : ১১৯ বয়স : 55 লিঙ্গ : পুৰুষ	LQW4439138 ফটো উপলব্ধ	608 নাম : প্ৰতিমা দাস স্বামীৰ নাম: গজেন ঘৰ নং : ১১৯ বয়স : 50 লিঙ্গ : মহিলা	LQW4439149 ফটো উপলব্ধ	609 নাম : পিংকু বড়ো পিতাৰ নাম: ফাহিৰাম বড়ো ঘৰ নং : 119 বয়স : 31 লিঙ্গ : মহিলা	KMH3244551 ফটো উপলব্ধ
610 নাম : প্ৰানজল শৰণীয়া পিতাৰ নাম: গজেন শৰণীয়া ঘৰ নং : ১১৯ বয়স : 27 লিঙ্গ : পুৰুষ	LQW0122002 ফটো উপলব্ধ	611 নাম : তৰনী দাস পিতাৰ নাম: মনিৰাম ঘৰ নং : ১২০ বয়স : 53 লিঙ্গ : পুৰুষ	LQW4439150 ফটো উপলব্ধ	612 নাম : গীতিকা দাস স্বামীৰ নাম: তৰনী ঘৰ নং : ১২০ বয়স : 48 লিঙ্গ : মহিলা	LQW4439161 ফটো উপলব্ধ
613 নাম : সুৰেশ শৰণীয়া পিতাৰ নাম: তৰনী দাস ঘৰ নং : ১২০ বয়স : 34 লিঙ্গ : পুৰুষ	LQW0237529 ফটো উপলব্ধ	614 নাম : পল্লৱ শৰণীয়া পিতাৰ নাম: তৰনী দাস ঘৰ নং : ১২০ বয়স : 31 লিঙ্গ : পুৰুষ	LQW0122101 ফটো উপলব্ধ	615 নাম : চুমীতা শৰণীয়া বড়ো স্বামীৰ নাম: সুৰেশ শৰণীয়া ঘৰ নং : ১২০ বয়স : 28 লিঙ্গ : মহিলা	LQW0121863 ফটো উপলব্ধ
616 নাম : মুকুন্দ দাস পিতাৰ নাম: মনিৰাম ঘৰ নং : ১২১ বয়স : 67 লিঙ্গ : পুৰুষ	LQW4439172 ফটো উপলব্ধ	617 নাম : পুৰবী দাস স্বামীৰ নাম: মুকুন্দ ঘৰ নং : ১২১ বয়স : 55 লিঙ্গ : মহিলা	LQW4439183 ফটো উপলব্ধ	618 নাম : অমৰজিত শৰণীয়া পিতাৰ নাম: মুকুন্দ শৰণীয়া ঘৰ নং : ১২১ বয়স : 30 লিঙ্গ : পুৰুষ	LQW1917153 ফটো উপলব্ধ
619 নাম : বিউতী শৰণীয়া স্বামীৰ নাম: অমৰজিত শৰণীয়া ঘৰ নং : 121 বয়স : 29 লিঙ্গ : মহিলা	LQW0237628 ফটো উপলব্ধ	620 নাম : সঞ্জিব ব্ৰহ্ম পিতাৰ নাম: লক্ষী ঘৰ নং : ১২৩ বয়স : 46 লিঙ্গ : পুৰুষ	LQW4439229 ফটো উপলব্ধ	621 নাম : ৰীতা ব্ৰহ্ম স্বামীৰ নাম: সঞ্জিব ব্ৰহ্ম ঘৰ নং : ১২৩ বয়স : 42 লিঙ্গ : মহিলা	LQW4439230 ফটো উপলব্ধ
622 নাম : বিৰত ব্ৰহ্ম পিতাৰ নাম: লক্ষী ব্ৰহ্ম ঘৰ নং : ১২৩ বয়স : 37 লিঙ্গ : পুৰুষ	LQW4440464 ফটো উপলব্ধ	623 নাম : জনালী ব্ৰহ্ম স্বামীৰ নাম: বিৰত ব্ৰহ্ম ঘৰ নং : ১২৩ বয়স : 36 লিঙ্গ : মহিলা	LQW0121921 ফটো উপলব্ধ	624 নাম : মিনা ব্ৰহ্ম স্বামীৰ নাম: মনোজ ব্ৰহ্ম ঘৰ নং : ১২৩ বয়স : 33 লিঙ্গ : মহিলা	LQW1917164 ফটো উপলব্ধ
625 নাম : ৰুপালী ব্ৰহ্ম স্বামীৰ নাম: ৰানা ব্ৰহ্ম ঘৰ নং : ১২৩ বয়স : 32 লিঙ্গ : মহিলা	LQW1917175 ফটো উপলব্ধ	626 নাম : ৰতেশ্বৰ ব্ৰহ্ম পিতাৰ নাম: সঞ্জিব ব্ৰহ্ম ঘৰ নং : 123 বয়স : 22 লিঙ্গ : পুৰুষ	LQW1473040 ফটো উপলব্ধ	627 নাম : বিপিন চন্দ্ৰ ব্ৰহ্ম পিতাৰ নাম: তৰুণ ব্ৰহ্ম ঘৰ নং : ১২৪ বয়স : 72 লিঙ্গ : পুৰুষ	LQW4439263 ফটো উপলব্ধ
628 নাম : মিৰা ব্ৰহ্ম স্বামীৰ নাম: বিপিন চন্দ্ৰ ব্ৰহ্ম ঘৰ নং : ১২৪ বয়স : 61 লিঙ্গ : মহিলা	LQW4439274 ফটো উপলব্ধ	629 নাম : সোমদোন ব্ৰহ্ম পিতাৰ নাম: বিপিন ঘৰ নং : ১২৪ বয়স : 36 লিঙ্গ : পুৰুষ	LQW4439285 ফটো উপলব্ধ	630 নাম : ৰুপালী গয়াৰী স্বামীৰ নাম: সোমদোন ব্ৰহ্ম ঘৰ নং : ১২৪ বয়স : 31 লিঙ্গ : মহিলা	LQW0237859 ফটো উপলব্ধ



631 নাম : খীৰীমদাও ব্ৰহ্ম পিতাৰ নাম: বিপিন ব্ৰহ্ম ঘৰ নং : ১২৪ বয়স : 28 লিঙ্গ : পুৰুষ	LQW0237867 ফটো উপলব্ধ	632 নাম : শ্বোৰজিলা ব্ৰহ্ম স্বামীৰ নাম: খৌৰৌমদাও ব্ৰহ্ম ঘৰ নং : ১২৪ বয়স : 25 লিঙ্গ : মহিলা	LQW0399329 ফটো উপলব্ধ	633 নাম : পাৰ্বতী ব্ৰহ্ম পিতাৰ নাম: তৰুণ ঘৰ নং : ১২৫ বয়স : 54 লিঙ্গ : মহিলা	LQW4439332 ফটো উপলব্ধ
634 নাম : যতীন ব্ৰহ্ম পিতাৰ নাম: তৰুণ ঘৰ নং : ১২৫ বয়স : 51 লিঙ্গ : পুৰুষ	LQW4439321 ফটো উপলব্ধ	635 নাম : দময়ন্তী ব্ৰহ্ম স্বামীৰ নাম: যতীন ব্ৰহ্ম ঘৰ নং : ১২৫ বয়স : 50 লিঙ্গ : মহিলা	LQW1917186 ফটো উপলব্ধ	636 নাম : গিতা ব্ৰহ্ম পিতাৰ নাম: মনুল ব্ৰহ্ম ঘৰ নং : ১২৬ বয়স : 24 লিঙ্গ : মহিলা	LQW0480947 ফটো উপলব্ধ
637 নাম : মণিকা ব্ৰহ্ম পিতাৰ নাম: উত্তম ব্ৰহ্ম ঘৰ নং : 126 ক বয়স : 24 লিঙ্গ : মহিলা	LQW0490110 ফটো উপলব্ধ	638 নাম : সীতা ব্ৰহ্ম পিতাৰ নাম: মনুল ব্ৰহ্ম ঘৰ নং : ১২৬ ক বয়স : 24 লিঙ্গ : মহিলা	LQW0483230 ফটো উপলব্ধ	639 নাম : মনুল ব্ৰহ্ম পিতাৰ নাম: কৃষ্ণকান্ত ঘৰ নং : ১২৬খ বয়স : 51 লিঙ্গ : পুৰুষ	LQW4439387 ফটো উপলব্ধ
640 নাম : উত্তম ব্ৰহ্ম পিতাৰ নাম: কৃষ্ণকান্ত ঘৰ নং : ১২৬ক বয়স : 47 লিঙ্গ : পুৰুষ	LQW4439365 ফটো উপলব্ধ	641 নাম : শুবলা ব্ৰহ্ম স্বামীৰ নাম: মনুল ঘৰ নং : ১২৬খ বয়স : 46 লিঙ্গ : মহিলা	LQW4439398 ফটো উপলব্ধ	642 নাম : মায়া ব্ৰহ্ম স্বামীৰ নাম: উত্তম ব্ৰহ্ম ঘৰ নং : ১২৬ক বয়স : 43 লিঙ্গ : মহিলা	LQW4439376 ফটো উপলব্ধ
643 নাম : ৰমেশ ব্ৰহ্ম পিতাৰ নাম: কৃষ্ণকান্ত ঘৰ নং : ১২৭ বয়স : 60 লিঙ্গ : পুৰুষ	LQW4439401 ফটো উপলব্ধ	644 নাম : অলে ব্ৰহ্ম স্বামীৰ নাম: ৰমেশ ঘৰ নং : ১২৭ বয়স : 53 লিঙ্গ : মহিলা	LQW4439412 ফটো উপলব্ধ	645 নাম : দাওৰাও ব্ৰহ্ম পিতাৰ নাম: ৰমেশ ব্ৰহ্ম ঘৰ নং : ১২৭ বয়স : 32 লিঙ্গ : পুৰুষ	LQW4440793 ফটো উপলব্ধ
646 নাম : পিংকি ব্ৰহ্ম পিতাৰ নাম: ৰমেশ ব্ৰহ্ম ঘৰ নং : ১২৭ বয়স : 24 লিঙ্গ : মহিলা	LQW0400788 ফটো উপলব্ধ	647 নাম : অমিত ব্ৰহ্ম পিতাৰ নাম: ৰমেশ ব্ৰহ্ম ঘৰ নং : 127 বয়স : 24 লিঙ্গ : পুৰুষ	LQW1430974 ফটো উপলব্ধ	648 নাম : খগেন ব্ৰহ্ম পিতাৰ নাম: কৃষ্ণকান্ত ঘৰ নং : ১২৮ বয়স : 55 লিঙ্গ : পুৰুষ	LQW4439423 ফটো উপলব্ধ
649 নাম : সুবাসী ব্ৰহ্ম স্বামীৰ নাম: খগেন ঘৰ নং : ১২৮ বয়স : 48 লিঙ্গ : মহিলা	LQW4439434 ফটো উপলব্ধ	650 নাম : সংগীতা ব্ৰহ্ম পিতাৰ নাম: খগেন ব্ৰহ্ম ঘৰ নং : ১২৮ বয়স : 32 লিঙ্গ : মহিলা	LQW4440806 ফটো উপলব্ধ	651 নাম : চানচুমা ব্ৰহ্ম পিতাৰ নাম: খগেন ব্ৰহ্ম ঘৰ নং : ১২৮ বয়স : 30 লিঙ্গ : পুৰুষ	LQW4440817 ফটো উপলব্ধ
652 নাম : অনচুমা ব্ৰহ্ম পিতাৰ নাম: খগেন ব্ৰহ্ম ঘৰ নং : ১২৮ বয়স : 26 লিঙ্গ : পুৰুষ	LQW0313932 ফটো উপলব্ধ	653 নাম : মনমোতী ব্ৰহ্ম স্বামীৰ নাম: বিকেশ ব্ৰহ্ম ঘৰ নং : ১২৯ বয়স : 25 লিঙ্গ : মহিলা	LQW0368456 ফটো উপলব্ধ	654 নাম : অনিতা দৈমাৰী স্বামীৰ নাম: চীখনা বড়ো ঘৰ নং : ১২৯ বয়স : 24 লিঙ্গ : মহিলা	LQW1524032 ফটো উপলব্ধ
655 নাম : নয়নমনি ব্ৰহ্ম স্বামীৰ নাম: নিজাম ব্ৰহ্ম ঘৰ নং : ১২৯ ক বয়স : 25 লিঙ্গ : মহিলা	LQW0332023 ফটো উপলব্ধ	656 নাম : সঞ্জিতা বড়ো স্বামীৰ নাম: চিত্ৰমল বড়ো ঘৰ নং : 129 গ বয়স : 30 লিঙ্গ : মহিলা	LQW0486316 ফটো উপলব্ধ	657 নাম : খনিদ্র বড়ো পিতাৰ নাম: লক্ষ্মী ঘৰ নং : ১২৯খ বয়স : 63 লিঙ্গ : পুৰুষ	LQW4439490 ফটো উপলব্ধ
658 নাম : জোশ্ণা বড়ো স্বামীৰ নাম: কলাশিং বড়ো ঘৰ নং : ১২৯গ বয়স : 58 লিঙ্গ : মহিলা	LQW4439547 ফটো উপলব্ধ	659 নাম : মদন ব্ৰহ্ম পিতাৰ নাম: কৃষ্ণকান্ত ঘৰ নং : ১২৯ক বয়স : 57 লিঙ্গ : পুৰুষ	LQW4439445 ফটো উপলব্ধ	660 নাম : দময়ন্তী ব্ৰহ্ম স্বামীৰ নাম: মদন ঘৰ নং : ১২৯ক বয়স : 43 লিঙ্গ : মহিলা	LQW4439456 ফটো উপলব্ধ



661 নাম : চিখনা বড়ো পিতাৰ নাম: কলাশিং বড়ো ঘৰ নং : ১২৯গ বয়স : 37 লিঙ্গ : মহিলা	LQW4439558 ফটো উপলব্ধ	662 নাম : দিগন্ত বড়ো পিতাৰ নাম: খনিন্দ্র ঘৰ নং : ১২৯খ বয়স : 36 লিঙ্গ : পুৰুষ	LQW4439525 ফটো উপলব্ধ	663 নাম : বাকেশ ব্রহ্ম পিতাৰ নাম: মদন ব্রহ্ম ঘৰ নং : ১২৯ক বয়স : 34 লিঙ্গ : পুৰুষ	LQW4439478 ফটো উপলব্ধ
664 নাম : বিকেশ ব্রহ্ম পিতাৰ নাম: মদন ব্রহ্ম ঘৰ নং : ১২৯ক বয়স : 34 লিঙ্গ : পুৰুষ	LQW4439489 ফটো উপলব্ধ	665 নাম : নিজীম ব্রহ্ম পিতাৰ নাম: মদন ব্রহ্ম ঘৰ নং : ১২৯ক বয়স : 33 লিঙ্গ : পুৰুষ	LQW4439467 ফটো উপলব্ধ	666 নাম : গোবিন্দ বড়ো পিতাৰ নাম: খনিন্দ্র বড়ো ঘৰ নং : ১২৯খ বয়স : 32 লিঙ্গ : পুৰুষ	LQW4440475 ফটো উপলব্ধ
667 নাম : চম্পা বড়ো স্বামীৰ নাম: গোবিন্দ বড়ো ঘৰ নং : ১২৯খ বয়স : 32 লিঙ্গ : মহিলা	LQW4440486 ফটো উপলব্ধ	668 নাম : দেৱযানী বড়ো স্বামীৰ নাম: দিগন্ত বড়ো ঘৰ নং : ১২৯খ বয়স : 31 লিঙ্গ : মহিলা	LQW4440500 ফটো উপলব্ধ	669 নাম : চিত্ৰমল বড়ো পিতাৰ নাম: কলাশিং বড়ো ঘৰ নং : ১২৯গ বয়স : 30 লিঙ্গ : পুৰুষ	LQW4440511 ফটো উপলব্ধ
670 নাম : মহেন্দ্ৰ ব্রহ্ম পিতাৰ নাম: মনেশ্বৰ ঘৰ নং : ১৩০ বয়স : 74 লিঙ্গ : পুৰুষ	LQW4439569 ফটো উপলব্ধ	671 নাম : গাহাম ব্রহ্ম স্বামীৰ নাম: যোগেন্দ্ৰ ব্রহ্ম ঘৰ নং : ১৩০ বয়স : 49 লিঙ্গ : মহিলা	LQW4439605 ফটো উপলব্ধ	672 নাম : বিলাইশ্ৰী ব্রহ্ম স্বামীৰ নাম: বাৰেন ঘৰ নং : ১৩১ বয়স : 63 লিঙ্গ : মহিলা	LQW4439672 ফটো উপলব্ধ
673 নাম : ঘনেশ্বৰী ব্রহ্ম স্বামীৰ নাম: মিলন ব্রহ্ম ঘৰ নং : 131 বয়স : 51 লিঙ্গ : মহিলা	XHA0019554 ফটো উপলব্ধ	674 নাম : মিলন ব্রহ্ম পিতাৰ নাম: মেধা ব্রহ্ম ঘৰ নং : 131 বয়স : 51 লিঙ্গ : পুৰুষ	XHA0085712 ফটো উপলব্ধ	675 নাম : মীৰা ব্রহ্ম স্বামীৰ নাম: ভেদলা ব্রহ্ম ঘৰ নং : ১৩১ বয়স : 48 লিঙ্গ : মহিলা	LQW4439627 ফটো উপলব্ধ
676 নাম : ছৰিমলা ব্রহ্ম পিতাৰ নাম: মিলন ব্রহ্ম ঘৰ নং : 131 বয়স : 22 লিঙ্গ : মহিলা	XHA0019570 ফটো উপলব্ধ	677 নাম : জন ব্রহ্ম পিতাৰ নাম: মীৰা ব্রহ্ম ঘৰ নং : 131 বয়স : 19 লিঙ্গ : মহিলা	XHA0084368 ফটো উপলব্ধ	678 নাম : দম্বৰ ব্রহ্ম পিতাৰ নাম: বাৰেন ঘৰ নং : ১৩২ বয়স : 43 লিঙ্গ : পুৰুষ	LQW4439683 ফটো উপলব্ধ
679 নাম : কৃত্তবিনাৰ ব্রহ্ম পিতাৰ নাম: বাৰেন ঘৰ নং : ১৩২ বয়স : 41 লিঙ্গ : পুৰুষ	LQW4439694 ফটো উপলব্ধ	680 নাম : তাৰজান ব্রহ্ম পিতাৰ নাম: বাৰেন ঘৰ নং : ১৩২ বয়স : 39 লিঙ্গ : পুৰুষ	LQW4439707 ফটো উপলব্ধ	681 নাম : সাবিত্ৰী ব্রহ্ম স্বামীৰ নাম: দম্বৰু ব্রহ্ম ঘৰ নং : ১৩২ বয়স : 38 লিঙ্গ : মহিলা	LQW4439729 ফটো উপলব্ধ
682 নাম : উৰ্মিলা ব্রহ্ম স্বামীৰ নাম: ভেৰব ব্রহ্ম ঘৰ নং : ১৩২ বয়স : 36 লিঙ্গ : মহিলা	LQW4439730 ফটো উপলব্ধ	683 নাম : বেলশ্ৰী ব্রহ্ম স্বামীৰ নাম: টাৰজান ব্রহ্ম ঘৰ নং : ১৩২ বয়স : 34 লিঙ্গ : মহিলা	LQW4439718 ফটো উপলব্ধ	684 নাম : ৰাজা ব্রহ্ম পিতাৰ নাম: কৃত্তবিনাৰ ব্রহ্ম ঘৰ নং : 132 বয়স : 20 লিঙ্গ : পুৰুষ	XHA0084418 ফটো উপলব্ধ
685 নাম : সঞ্জানিকা ব্রহ্ম পিতাৰ নাম: ডম্বৰু ব্রহ্ম ঘৰ নং : 132 বয়স : 19 লিঙ্গ : মহিলা	XHA0125054 ফটো উপলব্ধ	686 নাম : ঘনশ্যাম ব্রহ্ম পিতাৰ নাম: বালিৰাম ঘৰ নং : ১৩৩ বয়স : 50 লিঙ্গ : পুৰুষ	LQW4439741 ফটো উপলব্ধ	687 নাম : জানকী ব্রহ্ম স্বামীৰ নাম: ঘনশ্যাম ঘৰ নং : ১৩৩ বয়স : 47 লিঙ্গ : মহিলা	LQW4439752 ফটো উপলব্ধ
688 নাম : ডেউন ব্রহ্ম পিতাৰ নাম: ঘনশ্যাম ব্রহ্ম ঘৰ নং : ১৩৩ বয়স : 25 লিঙ্গ : পুৰুষ	LQW0368357 ফটো উপলব্ধ	689 নাম : বৈসুমোতী ব্রহ্ম স্বামীৰ নাম: ডেউন ব্রহ্ম ঘৰ নং : 133 বয়স : 22 লিঙ্গ : মহিলা	XHA0004978 ফটো উপলব্ধ	690 নাম : লক্ষ্মণ ব্রহ্ম পিতাৰ নাম: ঘনশ্যাম ব্রহ্ম ঘৰ নং : 133 বয়স : 20 লিঙ্গ : পুৰুষ	XHA0026211 ফটো উপলব্ধ



691 নাম : বংবুলা ব্ৰহ্ম পিতাৰ নাম: থানু ব্ৰহ্ম ঘৰ নং : ১৩৪ বয়স : 54 লিঙ্গ : পুৰুষ	LQW4439763 ফটো উপলব্ধ	692 নাম : ববা ব্ৰহ্ম পিতাৰ নাম: থানু ঘৰ নং : ১৩৪ বয়স : 47 লিঙ্গ : পুৰুষ	LQW4439774 ফটো উপলব্ধ	693 নাম : সংগীতা ব্ৰহ্ম বড়ো স্বামীৰ নাম: বাংবুলা ব্ৰহ্ম ঘৰ নং : ১৩৪ বয়স : 37 লিঙ্গ : মহিলা	LQW4440828 ফটো উপলব্ধ
694 নাম : ধুবোতি ব্ৰহ্ম স্বামীৰ নাম: ববা ব্ৰহ্ম ঘৰ নং : ১৩৪ বয়স : 28 লিঙ্গ : মহিলা	LQW0315689 ফটো উপলব্ধ	695 নাম : সুৰেণ ব্ৰহ্ম পিতাৰ নাম: দাশ্বেৰ ঘৰ নং : ১৩৫ বয়স : 56 লিঙ্গ : পুৰুষ	LQW4439796 ফটো উপলব্ধ	696 নাম : সোমবাৰী ব্ৰহ্ম স্বামীৰ নাম: সুৰেণ ঘৰ নং : ১৩৫ বয়স : 52 লিঙ্গ : মহিলা	LQW4439809 ফটো উপলব্ধ
697 নাম : বিনোদ ব্ৰহ্ম পিতাৰ নাম: সুৰেণ ব্ৰহ্ম ঘৰ নং : ১৩৫ বয়স : 36 লিঙ্গ : পুৰুষ	LQW4440840 ফটো উপলব্ধ	698 নাম : জিতেন ব্ৰহ্ম পিতাৰ নাম: সুৰেণ ব্ৰহ্ম ঘৰ নং : ১৩৫ বয়স : 35 লিঙ্গ : পুৰুষ	LQW4440522 ফটো উপলব্ধ	699 নাম : জৌংসাৰ ব্ৰহ্ম পিতাৰ নাম: সুৰেণ ব্ৰহ্ম ঘৰ নং : ১৩৫ বয়স : 31 লিঙ্গ : পুৰুষ	LQW4440839 ফটো উপলব্ধ
700 নাম : মেখেংগা ব্ৰহ্ম পিতাৰ নাম: সুৰেণ ব্ৰহ্ম ঘৰ নং : ১৩৫ বয়স : 28 লিঙ্গ : পুৰুষ	LQW0121244 ফটো উপলব্ধ	701 নাম : সুনিতা বসুমতাৰী ব্ৰহ্ম স্বামীৰ নাম: জিতেন ব্ৰহ্ম ঘৰ নং : 135 বয়স : 28 লিঙ্গ : মহিলা	LQW0317313 ফটো উপলব্ধ	702 নাম : ডালিমী ৰামচিয়াৰী ব্ৰহ্ম স্বামীৰ নাম: মেখেংগা ব্ৰহ্ম ঘৰ নং : 135 বয়স : 27 লিঙ্গ : মহিলা	LQW0317354 ফটো উপলব্ধ
703 নাম : মনি ব্ৰহ্ম স্বামীৰ নাম: জোংচাৰ ব্ৰহ্ম ঘৰ নং : 135 বয়স : 25 লিঙ্গ : মহিলা	LQW0456327 ফটো উপলব্ধ	704 নাম : সমাইনা ব্ৰহ্ম পিতাৰ নাম: সুৰেণ ব্ৰহ্ম ঘৰ নং : 135 বয়স : 21 লিঙ্গ : মহিলা	XHA0018291 ফটো উপলব্ধ	705 নাম : ধৰ্মে ব্ৰহ্ম পিতাৰ নাম: কাৰ্তিক ব্ৰহ্ম ঘৰ নং : 136 বয়স : 24 লিঙ্গ : পুৰুষ	LQW0487173 ফটো উপলব্ধ
706 নাম : ইন্দ্ৰজিৎ ব্ৰহ্ম পিতাৰ নাম: বাপুৰাম ব্ৰহ্ম ঘৰ নং : 136 বয়স : 24 লিঙ্গ : পুৰুষ	LQW0291740 ফটো উপলব্ধ	707 নাম : ৰহিম ব্ৰহ্ম পিতাৰ নাম: জয়চৰন ব্ৰহ্ম ঘৰ নং : 136 বয়স : 20 লিঙ্গ : পুৰুষ	XHA0084350 ফটো উপলব্ধ	708 নাম : সৰজনী ব্ৰহ্ম স্বামীৰ নাম: বাপুৰাম ঘৰ নং : ১৩৬ক বয়স : 59 লিঙ্গ : মহিলা	LQW4439821 ফটো উপলব্ধ
709 নাম : কাৰ্তিক ব্ৰহ্ম পিতাৰ নাম: বাপুৰাম ঘৰ নং : ১৩৬খ বয়স : 54 লিঙ্গ : পুৰুষ	LQW4439865 ফটো উপলব্ধ	710 নাম : ফুলেশ্বৰী ব্ৰহ্ম স্বামীৰ নাম: কাৰ্তিক ব্ৰহ্ম ঘৰ নং : ১৩৬খ বয়স : 46 লিঙ্গ : মহিলা	LQW4439876 ফটো উপলব্ধ	711 নাম : জয়চৰন ব্ৰহ্ম পিতাৰ নাম: বাপুৰাম ঘৰ নং : ১৩৬ক বয়স : 38 লিঙ্গ : পুৰুষ	LQW4439843 ফটো উপলব্ধ
712 নাম : ততুনী ব্ৰহ্ম স্বামীৰ নাম: জয়চৰন ব্ৰহ্ম ঘৰ নং : ১৩৬ক বয়স : 36 লিঙ্গ : মহিলা	LQW4439854 ফটো উপলব্ধ	713 নাম : বাবুল ব্ৰহ্ম পিতাৰ নাম: গৰ্জি ব্ৰহ্ম ঘৰ নং : ১৩৭ বয়স : 55 লিঙ্গ : পুৰুষ	LQW4440533 ফটো উপলব্ধ	714 নাম : নিভা ব্ৰহ্ম স্বামীৰ নাম: বাবুল ব্ৰহ্ম ঘৰ নং : ১৩৭ বয়স : 52 লিঙ্গ : মহিলা	LQW4440544 ফটো উপলব্ধ
715 নাম : কৃষ্ণ কান্ত বড়ো পিতাৰ নাম: মানিক বড়ো ঘৰ নং : ১৩৮ বয়স : 51 লিঙ্গ : পুৰুষ	LQW4440566 ফটো উপলব্ধ	716 নাম : ভূমিধৰ মুছাহাৰী পিতাৰ নাম: মানিক চন্দ্ৰ মুছাহাৰী ঘৰ নং : ১৩৮ বয়স : 48 লিঙ্গ : পুৰুষ	LQW4440862 ফটো উপলব্ধ	717 নাম : নিৰ বড়ো স্বামীৰ নাম: কৃষ্ণ কান্ত বড়ো ঘৰ নং : ১৩৮ বয়স : 45 লিঙ্গ : মহিলা	LQW4440577 ফটো উপলব্ধ
718 নাম : অনিতা নাৰ্জাৰী স্বামীৰ নাম: ভূমিধৰ মুছাহাৰী ঘৰ নং : ১৩৮ বয়স : 44 লিঙ্গ : মহিলা	LQW4440873 ফটো উপলব্ধ	719 নাম : মৌচুমী বড়ো পিতাৰ নাম: কৃষ্ণ কান্ত বড়ো ঘৰ নং : ১৩৮ বয়স : 27 লিঙ্গ : মহিলা	LQW0238659 ফটো উপলব্ধ	720 নাম : চুমন বড়ো পিতাৰ নাম: কৃষ্ণ কান্ত বড়ো ঘৰ নং : ১৩৮ বয়স : 25 লিঙ্গ : পুৰুষ	LQW0319988 ফটো উপলব্ধ



721	LQW4440599	ফটো উপলব্ধ
নাম : লাওঁগী ব্ৰহ্ম স্বামীৰ নাম : মদন ব্ৰহ্ম ঘৰ নং : 139 বয়স : 58 লিঙ্গ : মহিলা		

722	LQW4440588	ফটো উপলব্ধ
নাম : মহেন্দ্ৰ ব্ৰহ্ম পিতাৰ নাম : মদন ব্ৰহ্ম ঘৰ নং : 139 বয়স : 35 লিঙ্গ : পুৰুষ		

723	LQW1917200	ফটো উপলব্ধ
নাম : অলকা ব্ৰহ্ম স্বামীৰ নাম : মহেন্দ্ৰ ব্ৰহ্ম ঘৰ নং : 139 বয়স : 31 লিঙ্গ : মহিলা		

724	LQW1917222	ফটো উপলব্ধ
নাম : প্ৰদীপ বড়ো পিতাৰ নাম : খনসিং বড়ো ঘৰ নং : 180 বয়স : 44 লিঙ্গ : পুৰুষ		

725	LQW1917211	ফটো উপলব্ধ
নাম : দিপেন ব্ৰহ্ম পিতাৰ নাম : বগা ব্ৰহ্ম ঘৰ নং : 180 বয়স : 43 লিঙ্গ : পুৰুষ		

726	LQW0238808	ফটো উপলব্ধ
নাম : দময়ন্তী বড়ো স্বামীৰ নাম : দিপেন ব্ৰহ্ম ঘৰ নং : 180 বয়স : 39 লিঙ্গ : মহিলা		

727	LQW0238816	ফটো উপলব্ধ
নাম : মহিনী বড়ো স্বামীৰ নাম : প্ৰদীপ বড়ো ঘৰ নং : 180 বয়স : 39 লিঙ্গ : মহিলা		

728	XHA0073775	ফটো উপলব্ধ
নাম : অঞ্জনা বড়ো পিতাৰ নাম : প্ৰদীপ বড়ো ঘৰ নং : 140 বয়স : 23 লিঙ্গ : মহিলা		

729	XHA0162826	ফটো উপলব্ধ
নাম : সুস্মীতা মুছাহাৰী পিতাৰ নাম : ভূমিধৰ মোসাহাৰী ঘৰ নং : 141 বয়স : 20 লিঙ্গ : মহিলা		

730	XHA0044933	ফটো উপলব্ধ
নাম : সবিতা হালৈ স্বামীৰ নাম : ৰাতুল হালৈ ঘৰ নং : 368 বয়স : 23 লিঙ্গ : মহিলা		

731	LQW4436117	ফটো উপলব্ধ
নাম : ৰঞ্জিত বড়ো পিতাৰ নাম : দিৰেন ঘৰ নং : বয়স : 41 লিঙ্গ : পুৰুষ		



732	1	XHA0165837
নাম : দিপালী দাস স্বামীৰ নাম: অশ্বিনী শৰনীয়া ঘৰ নং : 07 বয়স : 22 লিঙ্গ : মহিলা		
ফটো উপলব্ধ		

733	1	XHA0172411
নাম : ফুংবিলি বড়ো স্বামীৰ নাম: বিতু বড়ো ঘৰ নং : 54 বয়স : 25 লিঙ্গ : মহিলা		
ফটো উপলব্ধ		

734	1	XHA0357087
নাম : দৈমালু বড়ো পিতাৰ নাম: উদয় বড়ো ঘৰ নং : 29 বয়স : 19 লিঙ্গ : পুৰুষ		
ফটো উপলব্ধ		

735	1	XHA0369843
নাম : বিশাল বড়ো পিতাৰ নাম: মনেশ্বৰ বড়ো ঘৰ নং : 08 বয়স : 18 লিঙ্গ : পুৰুষ		
ফটো উপলব্ধ		

736	1	LQW0118604
নাম : লিকপাৰ ব্ৰহ্ম পিতাৰ নাম: বিপুল জাংমা ব্ৰহ্ম ঘৰ নং : টপলীয়া বয়স : 31 লিঙ্গ : পুৰুষ		
ফটো উপলব্ধ		

737	1	XHA0375949
নাম : নিলাক্ষী শৰনীয়া পিতাৰ নাম: বিবিৰাম শৰনীয়া ঘৰ নং : 8 বয়স : 18 লিঙ্গ : মহিলা		
ফটো উপলব্ধ		

738	1	XHA0375956
নাম : বনলতা শৰনীয়া পিতাৰ নাম: চিৰেন দাস ঘৰ নং : 12 বয়স : 19 লিঙ্গ : মহিলা		
ফটো উপলব্ধ		

739	1	XHA0376525
নাম : অনামিকা শৰণীয়া পিতাৰ নাম: বাবুৰাম দাস ঘৰ নং : 19 বয়স : 19 লিঙ্গ : মহিলা		
ফটো উপলব্ধ		

740	1	XHA0376517
নাম : দৈমুশ্ৰী ব্ৰহ্ম স্বামীৰ নাম: বাবুল ব্ৰহ্ম ঘৰ নং : 109 বয়স : 30 লিঙ্গ : মহিলা		
ফটো উপলব্ধ		

741	1	XHA0376368
নাম : জিমি শৰনীয়া পিতাৰ নাম: জোতিষ শৰনীয়া ঘৰ নং : 18 বয়স : 19 লিঙ্গ : মহিলা		
ফটো উপলব্ধ		

742	1	XHA0376376
নাম : সুবংসা বড়ো পিতাৰ নাম: সঞ্জয় বড়ো ঘৰ নং : 03 বয়স : 19 লিঙ্গ : পুৰুষ		
ফটো উপলব্ধ		

743	1	XHA0376509
নাম : সোনালী বড়ো স্বামীৰ নাম: উৎপল বড়ো ঘৰ নং : 85 বয়স : 27 লিঙ্গ : মহিলা		
ফটো উপলব্ধ		

744	1	XHA0375899
নাম : প্ৰনামীকা শৰনীয়া পিতাৰ নাম: ভাস্কৰ শৰনীয়া ঘৰ নং : 2 বয়স : 18 লিঙ্গ : মহিলা		
ফটো উপলব্ধ		



745	1	XHA0386995
নাম : বাকেশ বড়ো পিতাৰ নাম : নবীন বড়ো ঘৰ নং : 69 বয়স : 18 লিঙ্গ : পুৰুষ		ফটো উপলব্ধ

746	1	XHA0388231
নাম : নিতুল বড়ো পিতাৰ নাম : প্ৰদীপ বড়ো ঘৰ নং : 71 বয়স : 19 লিঙ্গ : পুৰুষ		ফটো উপলব্ধ

ভোটাৰৰ সাৰাংশ

A) ভোটাৰৰ সংখ্যা

	তালিকাৰ প্ৰকাৰ	তালিকাৰ চিনাক্তকৰণ	ভোটাৰৰ সংখ্যা							
			পুৰুষ	মহিলা	৩য় লিঙ্গ	মুঠ				
I	মূল তালিকা	মূল তালিকা	বিশেষ সংশোধন, 2026 চনৰ পূৰ্বৰ 2025 চনৰ মূল তালিকাৰ লগত থকা সংযোজন সমূহ একত্ৰিতকৰণ কৰা তালিকা।				366	365	0	731
II	যোগ তালিকা	পৰিপূৰক 1	বিশেষ সংক্ষিপ্ত সংশোধন, 2026				4	9	0	13
		পৰিপূৰক 2	অনবিচ্ছিন্ন সংশোধন 2026				2	0	0	2
			মুঠ				6	9	0	15
III	বিয়োজন তালিকা	পৰিপূৰক 1	বিশেষ সংক্ষিপ্ত সংশোধন, 2026				1	2	0	3
		পৰিপূৰক 2	অনবিচ্ছিন্ন সংশোধন 2026				0	1	0	1
			মুঠ				1	3	0	4
IV	লিংগ ক্ষেত্ৰত পৰিবৰ্তনৰ বাবে পাৰ্থক্য					0	0	0	0	
এই সংশোধনৰ পিছত ভোটাৰ তালিকাত ভোটাৰৰ মুঠ সংখ্যা (I+II-III+IV)						371	371	0	742	

B) শুধৰনীৰ সংখ্যা

তালিকাৰ প্ৰকাৰ	তালিকাৰ চিনাক্তকৰণ	শুধৰনীৰ সংখ্যা
পৰিপূৰক 1	বিশেষ সংক্ষিপ্ত সংশোধন, 2026	0
পৰিপূৰক 2	অনবিচ্ছিন্ন সংশোধন 2026	0
	মুঠ	0

নিৰ্বাচক পঞ্জীয়ন বিষয়াৰ স্বাক্ষৰ

E-মৃত, S-স্থানান্তৰিত/ বাসস্থান পৰিবৰ্তন, R-প্ৰতিলিপি, M-নিখোজ, Q-অযোগ্য