



ভোটাৰ তালিকা 2026 S03 অসম

| | | | | | | | | | | | | | | | | | | | | | |
|--|--|---|--------|-----------|-----|--------------|-------------|----------|---|-------|-------------|------------|---------|------|---------|-----------|------------|------|------------|--------|----------|
| বিধানসভা সমষ্টিৰ নম্বৰ, নাম আৰু সংৰক্ষণৰ স্থিতি : 43 - তামুলপুৰ (অনুসূচিত জনজাতি) | | খণ্ড নং : 227 | | | | | | | | | | | | | | | | | | | |
| এই বিধানসভা সমষ্টিত কোন সংসদীয় সমষ্টিৰ অন্তৰ্গত তাৰ নম্বৰ, নাম আৰু সংৰক্ষণ স্থিতি : 4 - দৰং-ওদালগুৰি (সাধাৰণ) | | | | | | | | | | | | | | | | | | | | | |
| 1. সংশোধনৰ বিৱৰণ | | | | | | | | | | | | | | | | | | | | | |
| সংশোধনৰ বছৰ | 2026 | তালিকাৰ চিনাক্তকৰণ | | | | | | | | | | | | | | | | | | | |
| ভিত্তি তাৰিখ | 01-04-2026 | বিশেষ সংশোধন, 2026 চনৰ পূৰ্বৰ 2025 চনৰ মূল তালিকাৰ লগত থকা সংযোজন সমূহ একত্ৰিতকৰণ কৰা তালিকা। | | | | | | | | | | | | | | | | | | | |
| সংশোধনৰ প্ৰকাৰ | বিশেষ সংশোধন 2026 | | | | | | | | | | | | | | | | | | | | |
| প্ৰকাশনৰ তাৰিখ | 23-03-2026 | | | | | | | | | | | | | | | | | | | | |
| 2. খণ্ড আৰু ভোটগ্ৰহন কেন্দ্ৰৰ বিৱৰণ | | | | | | | | | | | | | | | | | | | | | |
| খণ্ডৰ অন্তৰ্গত এলেকা সমূহৰ নম্বৰ আৰু নাম | | | | | | | | | | | | | | | | | | | | | |
| 1-মুক্তাপুৰ | <table border="1" style="width: 100%; border-collapse: collapse;"> <tr> <td style="width: 50%;">মূল চহৰ/গাওঁ</td> <td style="width: 50%;">: মুক্তাপুৰ</td> </tr> <tr> <td>ৱাৰ্ড নং</td> <td>:</td> </tr> <tr> <td>ডাকঘৰ</td> <td>: নিজ ধমধমা</td> </tr> <tr> <td>পুলিচ থানা</td> <td>: বৰবৰী</td> </tr> <tr> <td>ব্লক</td> <td>: ধমধমা</td> </tr> <tr> <td>ৰাজহ চক্ৰ</td> <td>: ঘগ্ৰাপাৰ</td> </tr> <tr> <td>জিলা</td> <td>: তামুলপুৰ</td> </tr> <tr> <td>পিনকোড</td> <td>: 781349</td> </tr> </table> | | | | | মূল চহৰ/গাওঁ | : মুক্তাপুৰ | ৱাৰ্ড নং | : | ডাকঘৰ | : নিজ ধমধমা | পুলিচ থানা | : বৰবৰী | ব্লক | : ধমধমা | ৰাজহ চক্ৰ | : ঘগ্ৰাপাৰ | জিলা | : তামুলপুৰ | পিনকোড | : 781349 |
| মূল চহৰ/গাওঁ | : মুক্তাপুৰ | | | | | | | | | | | | | | | | | | | | |
| ৱাৰ্ড নং | : | | | | | | | | | | | | | | | | | | | | |
| ডাকঘৰ | : নিজ ধমধমা | | | | | | | | | | | | | | | | | | | | |
| পুলিচ থানা | : বৰবৰী | | | | | | | | | | | | | | | | | | | | |
| ব্লক | : ধমধমা | | | | | | | | | | | | | | | | | | | | |
| ৰাজহ চক্ৰ | : ঘগ্ৰাপাৰ | | | | | | | | | | | | | | | | | | | | |
| জিলা | : তামুলপুৰ | | | | | | | | | | | | | | | | | | | | |
| পিনকোড | : 781349 | | | | | | | | | | | | | | | | | | | | |
| 3. ভোটগ্ৰহন কেন্দ্ৰৰ বিৱৰণ | | | | | | | | | | | | | | | | | | | | | |
| ভোটগ্ৰহন কেন্দ্ৰৰ নম্বৰ আৰু নাম : | ভোটগ্ৰহন কেন্দ্ৰৰ প্ৰকাৰ (পুৰুষ/মহিলা/সাধাৰণ) | | সাধাৰন | | | | | | | | | | | | | | | | | | |
| 227 - আমগুৰী প্ৰাথমিক বিদ্যালয় (সোঁ শাখা) | খণ্ডৰ অন্তৰ্গত সহায়ক ভোটগ্ৰহন কেন্দ্ৰৰ সংখ্যা : | | 0 | | | | | | | | | | | | | | | | | | |
| ভোটগ্ৰহন কেন্দ্ৰৰ ঠিকনা : | | | | | | | | | | | | | | | | | | | | | |
| আমগুৰী প্ৰাথমিক বিদ্যালয়, কোথালী নং ১, মুক্তাপুৰ ৰৌমাৰী | | | | | | | | | | | | | | | | | | | | | |
| 4. ভোটাৰৰ সংখ্যা | | | | | | | | | | | | | | | | | | | | | |
| আৰম্ভনি ক্ৰমিক নং | শেষ ক্ৰমিক নং | মুঠ ভোটাৰ | | | | | | | | | | | | | | | | | | | |
| | | পুৰুষ | মহিলা | ওয় লিঙ্গ | মুঠ | | | | | | | | | | | | | | | | |
| 1 | 867 | 353 | 350 | 0 | 703 | | | | | | | | | | | | | | | | |

নিৰ্বাচক পঞ্জীয়ন বিষয়াৰ স্বাক্ষৰ



Nazri Naksha

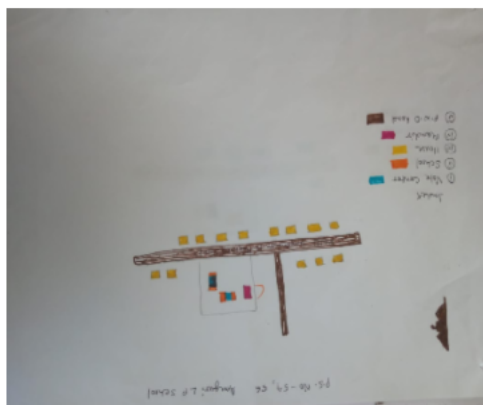

Google Map View



Polling Station Building Front View



ভোটগ্ৰহন কেন্দ্ৰৰ সন্মুখৰ দৃশ্য



Cad View

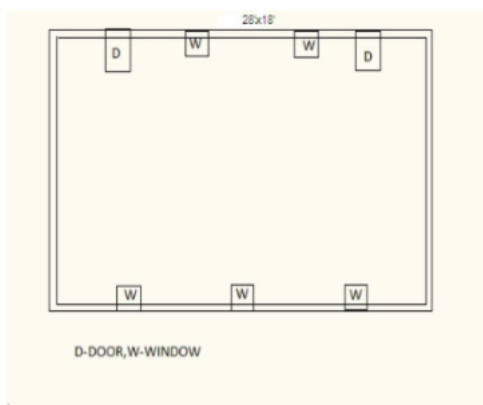

Key MAP View

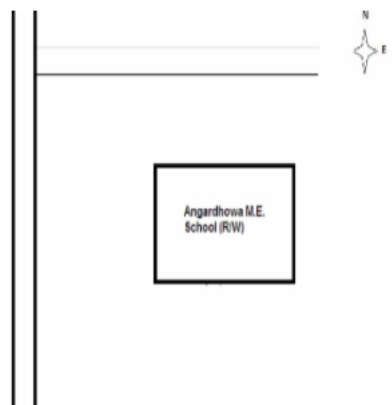



| | | | | | |
|---|--------------------------|---|--------------------------|--|--------------------------|
| 1 নাম : সৰ্গেশ্বৰ উজিৰ পিতাৰ নাম : বানেশ্বৰ উজিৰ ঘৰ নং : 00 বয়স : 43 লিঙ্গ : পুৰুষ | LQW1500958 ফটো উপলব্ধ | 2 নাম : মিতালী দাস স্বামীৰ নাম : নৃপেন শৰণীয়া ঘৰ নং : 00 বয়স : 24 লিঙ্গ : মহিলা | XHA0015768 ফটো উপলব্ধ | S 3 নাম : ভূমিকা ৰাজবংশী পিতাৰ নাম : ভূবনেশ্বৰ ৰাজবংশী ঘৰ নং : 0 বয়স : 21 লিঙ্গ : মহিলা | LQW1982610 ফটো উপলব্ধ |
| 4 নাম : সোনাইশী লাহৰী স্বামীৰ নাম : সামিনজিত ঘৰ নং : 1 বয়স : 53 লিঙ্গ : মহিলা | LQW4734569 ফটো উপলব্ধ | 5 নাম : নিহিৰবিলী লাহৰী স্বামীৰ নাম : খনায়ত্ৰী লাহৰী ঘৰ নং : 1 বয়স : 33 লিঙ্গ : মহিলা | LQW4740674 ফটো উপলব্ধ | 6 নাম : দানেশ্বৰীৰাং লাহৰী পিতাৰ নাম : চমিনজিত লাহৰী ঘৰ নং : 01 বয়স : 24 লিঙ্গ : পুৰুষ | LQW0422683 ফটো উপলব্ধ |
| 7 নাম : সানসৌৰাং লাহৰী পিতাৰ নাম : কনক লাহৰী ঘৰ নং : 1 বয়স : 22 লিঙ্গ : পুৰুষ | LQW1431816 ফটো উপলব্ধ | 8 নাম : মৌনাবিলী লাহৰী পিতাৰ নাম : কনক লাহৰী ঘৰ নং : 1 বয়স : 24 লিঙ্গ : মহিলা | LQW0420737 ফটো উপলব্ধ | 9 নাম : কনক লাহৰী পিতাৰ নাম : ৰবি লাহৰী ঘৰ নং : 1 বয়স : 48 লিঙ্গ : পুৰুষ | LQW4734581 ফটো উপলব্ধ |
| 10 নাম : শৰ্মিলা লাহৰী স্বামীৰ নাম : কনক লাহৰী ঘৰ নং : 1 বয়স : 43 লিঙ্গ : মহিলা | LQW4734592 ফটো উপলব্ধ | 11 নাম : মালতী লাহৰী স্বামীৰ নাম : হৰেণ ঘৰ নং : 2 বয়স : 63 লিঙ্গ : মহিলা | LQW4734605 ফটো উপলব্ধ | 12 নাম : নমিতা ৰামছিয়াৰী স্বামীৰ নাম : বিগ্ৰাই গৌৰা লাহৰী ঘৰ নং : 2 বয়স : 41 লিঙ্গ : মহিলা | LQW0127035 ফটো উপলব্ধ |
| 13 নাম : বিগ্ৰাই গৌৰা লাহৰী পিতাৰ নাম : হৰেণ ভূষন লাহৰী ঘৰ নং : 2 বয়স : 40 লিঙ্গ : পুৰুষ | LQW4734616 ফটো উপলব্ধ | 14 নাম : ভাৰত বড়ো পিতাৰ নাম : মহাৰাজ ঘৰ নং : 5 বয়স : 40 লিঙ্গ : পুৰুষ | LQW4734650 ফটো উপলব্ধ | 15 নাম : দিপালি বড়ো স্বামীৰ নাম : ভাৰত বড়ো ঘৰ নং : 5 বয়স : 37 লিঙ্গ : মহিলা | LQW0433755 ফটো উপলব্ধ |
| 16 নাম : খাৰ্গেশ্বৰ বড়ো পিতাৰ নাম : দিপোৰ বড়ো ঘৰ নং : 6 বয়স : 74 লিঙ্গ : পুৰুষ | LQW4734661 ফটো উপলব্ধ | 17 নাম : ডাগী বড়ো স্বামীৰ নাম : খৰ্গেশ্বৰ ঘৰ নং : 6 বয়স : 73 লিঙ্গ : মহিলা | LQW4734672 ফটো উপলব্ধ | 18 নাম : চবেন বড়ো পিতাৰ নাম : খৰ্গেশ্বৰ বড়ো ঘৰ নং : 6 বয়স : 44 লিঙ্গ : পুৰুষ | LQW4734683 ফটো উপলব্ধ |
| 19 নাম : মলেন বড়ো পিতাৰ নাম : খৰ্গেশ্বৰ বড়ো ঘৰ নং : 6 বয়স : 39 লিঙ্গ : পুৰুষ | LQW4734694 ফটো উপলব্ধ | 20 নাম : মনজ চৈনাৰী স্বামীৰ নাম : মলেন বড়ো ঘৰ নং : 6 বয়স : 39 লিঙ্গ : মহিলা | LQW1492354 ফটো উপলব্ধ | 21 নাম : মনজ বড়ো পিতাৰ নাম : খৰ্গেশ্বৰ বড়ো ঘৰ নং : 6 বয়স : 37 লিঙ্গ : মহিলা | LQW1918554 ফটো উপলব্ধ |
| 22 নাম : কনিকা মচাহাৰী স্বামীৰ নাম : চবেন বড়ো ঘৰ নং : 6 বয়স : 36 লিঙ্গ : মহিলা | LQW1918565 ফটো উপলব্ধ | #2 23 নাম : নীতীশ বড়ো পিতাৰ নাম : খৰ্গেশ্বৰ বড়ো ঘৰ নং : 6 বয়স : 34 লিঙ্গ : পুৰুষ | LQW4734707 ফটো উপলব্ধ | 24 নাম : দীপ্তি ৰানি বড়ো স্বামীৰ নাম : অৰন বড়ো ঘৰ নং : 06 বয়স : 32 লিঙ্গ : মহিলা | LQW1123389 ফটো উপলব্ধ |
| 25 নাম : গিতামনী বড়ো স্বামীৰ নাম : নীতীশ বড়ো ঘৰ নং : 06 বয়স : 25 লিঙ্গ : মহিলা | LQW1473396 ফটো উপলব্ধ | E 26 নাম : তনু বড়ো পিতাৰ নাম : খৰ্গেশ্বৰ ঘৰ নং : 9 বয়স : 88 লিঙ্গ : পুৰুষ | LQW4734718 ফটো উপলব্ধ | 27 নাম : নাবেপ্ৰিয়া বড়ো স্বামীৰ নাম : তনু ঘৰ নং : 9 বয়স : 83 লিঙ্গ : মহিলা | LQW4734729 ফটো উপলব্ধ |
| 28 নাম : জেমস জৌহৌলাও শৰ্মা পিতাৰ নাম : তনু ৰাম বড়ো ঘৰ নং : 9 বয়স : 60 লিঙ্গ : পুৰুষ | LQW4734774 ফটো উপলব্ধ | 29 নাম : শৰ্মা ৰাম বড়ো পিতাৰ নাম : তনু ৰাম বড়ো ঘৰ নং : 9 বয়স : 58 লিঙ্গ : পুৰুষ | LQW4734752 ফটো উপলব্ধ | 30 নাম : ধৰ্মেশ্বৰ বড়ো পিতাৰ নাম : তনু ৰাম বড়ো ঘৰ নং : 9 বয়স : 57 লিঙ্গ : পুৰুষ | LQW4734730 ফটো উপলব্ধ |



| | | | | | |
|--|--------------------------|--|--------------------------|---|--------------------------|
| 31 নাম : চুদেম বনী বড়ো স্বামীৰ নাম : শৰ্মা ৰাম বড়ো ঘৰ নং : ৭ বয়স : 52 লিঙ্গ : মহিলা | LQW4734763 ফটো উপলব্ধ | 32 নাম : বৈমশ্ৰী ৰামছিয়াৰী স্বামীৰ নাম : ধমেশ্বৰ বড়ো ঘৰ নং : ৭ বয়স : 49 লিঙ্গ : মহিলা | LQW4734741 ফটো উপলব্ধ | 33 নাম : চিৰেন বড়ো পিতাৰ নাম : তনুৰাম বড়ো ঘৰ নং : ৭ বয়স : 48 লিঙ্গ : পুৰুষ | LQW4734785 ফটো উপলব্ধ |
| 34 নাম : শুক্ৰধৰ বড়ো পিতাৰ নাম : তনু ৰাম বড়ো ঘৰ নং : ৭ বয়স : 46 লিঙ্গ : পুৰুষ | LQW4734796 ফটো উপলব্ধ | 35 নাম : বনসিং শ্বৰ্গিয়াৰী পিতাৰ নাম : তনুৰাম বড়ো ঘৰ নং : ৭ বয়স : 41 লিঙ্গ : পুৰুষ | LQW4734809 ফটো উপলব্ধ | 36 নাম : খোন্জনা ৰামছিয়াৰী স্বামীৰ নাম : জমেশ জাইলাও শ্বৰ্গিয়াৰী ঘৰ নং : ৭ বয়স : 38 লিঙ্গ : মহিলা | LQW4740709 ফটো উপলব্ধ |
| 37 নাম : জুনমনি বড়ো স্বামীৰ নাম : বনসিং শ্বৰ্গিয়াৰী ঘৰ নং : 7 বয়স : 32 লিঙ্গ : মহিলা | LQW0474122 ফটো উপলব্ধ | 38 নাম : অনজালী বড়ো স্বামীৰ নাম : শুক্ৰধৰ বড়ো ঘৰ নং : ৭ বয়স : 30 লিঙ্গ : মহিলা | LQW0127001 ফটো উপলব্ধ | 39 নাম : ৰয়চুমি বড়ো পিতাৰ নাম : শৰ্মা ৰাম বড়ো ঘৰ নং : ৭ বয়স : 29 লিঙ্গ : মহিলা | LQW0127191 ফটো উপলব্ধ |
| 40 নাম : বিথৰাই বড়ো পিতাৰ নাম : ধমেশ্বৰ বড়ো ঘৰ নং : ৭ বয়স : 28 লিঙ্গ : মহিলা | LQW0127134 ফটো উপলব্ধ | 41 নাম : দিশা বড়ো পিতাৰ নাম : শৰ্মা ৰাম বড়ো ঘৰ নং : 7 বয়স : 23 লিঙ্গ : মহিলা | LQW2017424 ফটো উপলব্ধ | 42 নাম : গজেন বড়ো পিতাৰ নাম : কলকী ঘৰ নং : ৮ বয়স : 58 লিঙ্গ : পুৰুষ | LQW4734810 ফটো উপলব্ধ |
| 43 নাম : কিৰন বালা বড়ো স্বামীৰ নাম : গজেন ঘৰ নং : ৮ বয়স : 39 লিঙ্গ : মহিলা | LQW4734821 ফটো উপলব্ধ | 44 নাম : দৈমালু সৈনাবী পিতাৰ নাম : গজেন চৈনাবী ঘৰ নং : ৮ বয়স : 34 লিঙ্গ : পুৰুষ | LQW4734832 ফটো উপলব্ধ | 45 নাম : ৰংজালী বড়ো স্বামীৰ নাম : দৈমালু চৈনাবী ঘৰ নং : ৮ বয়স : 29 লিঙ্গ : মহিলা | LQW0127050 ফটো উপলব্ধ |
| 46 নাম : অনীতা বড়ো স্বামীৰ নাম : নিৰ্মল চৈনাবী ঘৰ নং : 9 বয়স : 40 লিঙ্গ : মহিলা | LQW0417121 ফটো উপলব্ধ | 47 নাম : ৰজিত বড়ো পিতাৰ নাম : ৰমেন বড়ো ঘৰ নং : ৯ বয়স : 34 লিঙ্গ : পুৰুষ | LQW4734843 ফটো উপলব্ধ | 48 নাম : নিৰ্মল চৈনাবী পিতাৰ নাম : ৰমেন বড়ো ঘৰ নং : ৯ বয়স : 28 লিঙ্গ : পুৰুষ | LQW0136739 ফটো উপলব্ধ |
| 49 নাম : অঞ্জালী বড়ো পিতাৰ নাম : গজেন বড়ো ঘৰ নং : 9 বয়স : 22 লিঙ্গ : মহিলা | LQW1993716 ফটো উপলব্ধ | 50 নাম : সোমবাৰী ৰামছিয়াৰী স্বামীৰ নাম : বনমালী ৰামছিয়াৰী ঘৰ নং : 10 বয়স : 64 লিঙ্গ : মহিলা | XHA0061986 ফটো উপলব্ধ | 51 নাম : বৰশা বানী ৰামছিয়াৰী পিতাৰ নাম : হালা ৰামছিয়াৰী ঘৰ নং : 10 বয়স : 24 লিঙ্গ : মহিলা | LQW0437426 ফটো উপলব্ধ |
| 52 নাম : লক্ষণ ৰামছিয়াৰী পিতাৰ নাম : দেবেন ৰামছিয়াৰী ঘৰ নং : 10 বয়স : 23 লিঙ্গ : পুৰুষ | LQW0496703 ফটো উপলব্ধ | 53 নাম : টুন বড়ো স্বামীৰ নাম : কালা ৰাম্চিআৰী ঘৰ নং : 10 বয়স : 34 লিঙ্গ : মহিলা | LQW0433029 ফটো উপলব্ধ | 54 নাম : হাদৌদশ্ৰী ৰামছিয়াৰী পিতাৰ নাম : হালা ৰামছিয়াৰী ঘৰ নং : 10 বয়স : 19 লিঙ্গ : মহিলা | XHA0077966 ফটো উপলব্ধ |
| 55 নাম : হাবিলা ৰামছিয়াৰী পিতাৰ নাম : হালা ৰামছিয়াৰী ঘৰ নং : 10 কো বয়স : 19 লিঙ্গ : মহিলা | XHA0077990 ফটো উপলব্ধ | 56 নাম : লল্লা ৰামছিয়াৰী পিতাৰ নাম : খদি ৰামছিয়াৰী ঘৰ নং : ১০গ বয়স : 68 লিঙ্গ : পুৰুষ | LQW4734912 ফটো উপলব্ধ | 57 নাম : বিনালী ৰামছিয়াৰী স্বামীৰ নাম : দেবেন ঘৰ নং : ১০গ বয়স : 51 লিঙ্গ : মহিলা | LQW4735028 ফটো উপলব্ধ |
| 58 নাম : সোৰাংসা ৰামছিয়াৰী পিতাৰ নাম : খুদী ঘৰ নং : ১০ক বয়স : 50 লিঙ্গ : পুৰুষ | LQW4734876 ফটো উপলব্ধ | 59 নাম : বেণু বালা খাখলাৰী স্বামীৰ নাম : হালা ৰামছিয়াৰী ঘৰ নং : ১০ক বয়স : 49 লিঙ্গ : মহিলা | LQW4734887 ফটো উপলব্ধ | 60 নাম : জীবন ৰামছিয়াৰী পিতাৰ নাম : লল্লা ঘৰ নং : ১০গ বয়স : 47 লিঙ্গ : পুৰুষ | LQW4734934 ফটো উপলব্ধ |

| | | | | | |
|---|--------------------------|--|--------------------------|---|--------------------------|
| 61 নাম : বহিলা খাখলাৰী স্বামীৰ নাম: সোৰাংসা বামছিয়াৰী ঘৰ নং : ১০৬ বয়স : 45 লিঙ্গ : মহিলা | LQW4740685 ফটো উপলব্ধ | 62 নাম : শুক্ৰ বামছিয়াৰী পিতাৰ নাম: লল্লা বামছিয়াৰী ঘৰ নং : ১০৬ বয়স : 43 লিঙ্গ : পুৰুষ | LQW4734945 ফটো উপলব্ধ | 63 নাম : বৈজন্তী বামছিয়াৰী স্বামীৰ নাম: শুক্ৰ বামছিয়াৰী ঘৰ নং : ১০৬ বয়স : 36 লিঙ্গ : মহিলা | LQW4740743 ফটো উপলব্ধ |
| 64 নাম : কলা বামচিয়াৰী পিতাৰ নাম: লল্লা বামচিয়াৰী ঘৰ নং : ১০৬ বয়স : 35 লিঙ্গ : পুৰুষ | LQW4734967 ফটো উপলব্ধ | 65 নাম : জীতেন বামচিয়াৰী পিতাৰ নাম: বনমালী বামচিয়াৰী ঘৰ নং : ১০৬ বয়স : 35 লিঙ্গ : পুৰুষ | LQW1918598 ফটো উপলব্ধ | 66 নাম : লৈখৌছা বামচিয়াৰী পিতাৰ নাম: লল্লা বামচিয়াৰী ঘৰ নং : ১০৬ বয়স : 34 লিঙ্গ : পুৰুষ | LQW4734956 ফটো উপলব্ধ |
| 67 নাম : উৰ্মিলা বামছিয়াৰী স্বামীৰ নাম: জীতেন বামছিয়াৰী ঘৰ নং : ১০৬ বয়স : 33 লিঙ্গ : মহিলা | LQW4740754 ফটো উপলব্ধ | 68 নাম : সৰাসতী বামছিয়াৰী স্বামীৰ নাম: জীতেন বামচিয়াৰী ঘৰ নং : ১০৬ বয়স : 31 লিঙ্গ : মহিলা | LQW1918587 ফটো উপলব্ধ | 69 নাম : অঞ্জলী বামচিয়াৰী পিতাৰ নাম: দেবেন বামচিয়াৰী ঘৰ নং : ১০৬ বয়স : 30 লিঙ্গ : মহিলা | LQW1918601 ফটো উপলব্ধ |
| 70 নাম : যোগেন দৈমাৰী পিতাৰ নাম: কলা ঘৰ নং : ১১ বয়স : 63 লিঙ্গ : পুৰুষ | LQW4735039 ফটো উপলব্ধ | 71 নাম : মালতী দৈমাৰী স্বামীৰ নাম: যোগেন ঘৰ নং : ১১ বয়স : 58 লিঙ্গ : মহিলা | LQW4735040 ফটো উপলব্ধ | 72 নাম : কবিতা দৈমাৰী স্বামীৰ নাম: গৌতম দৈমাৰী ঘৰ নং : ১১ বয়স : 41 লিঙ্গ : মহিলা | LQW4735062 ফটো উপলব্ধ |
| 73 নাম : ববেন দৈমাৰী পিতাৰ নাম: কলা দৈমাৰী ঘৰ নং : ১২ বয়স : 48 লিঙ্গ : পুৰুষ | LQW4735084 ফটো উপলব্ধ | 74 নাম : মীন দৈমাৰী স্বামীৰ নাম: ববেন দৈমাৰী ঘৰ নং : ১২ বয়স : 40 লিঙ্গ : মহিলা | LQW4735095 ফটো উপলব্ধ | 75 নাম : অৰণ দৈমাৰী পিতাৰ নাম: ববেন দৈমাৰী ঘৰ নং : ১২ বয়স : 27 লিঙ্গ : পুৰুষ | LQW0191403 ফটো উপলব্ধ |
| 76 নাম : স্মিতা দৈমাৰী পিতাৰ নাম: ববেন দৈমাৰী ঘৰ নং : 12 বয়স : 25 লিঙ্গ : মহিলা | LQW0191783 ফটো উপলব্ধ | 77 নাম : অৰণেং দৈমাৰী পিতাৰ নাম: ববেন দৈমাৰী ঘৰ নং : 12 বয়স : 23 লিঙ্গ : পুৰুষ | LQW0519769 ফটো উপলব্ধ | 78 নাম : অমিয়া দৈমাৰী স্বামীৰ নাম: মহেন্দ্ৰ ঘৰ নং : ১৩ বয়স : 63 লিঙ্গ : মহিলা | LQW4735119 ফটো উপলব্ধ |
| 79 নাম : কেশব দৈমাৰী পিতাৰ নাম: মহেন্দ্ৰ ঘৰ নং : ১৩ বয়স : 53 লিঙ্গ : পুৰুষ | LQW4735131 ফটো উপলব্ধ | 80 নাম : ফলমতী দৈমাৰী স্বামীৰ নাম: নৰেন দৈমাৰী ঘৰ নং : ১৩ বয়স : 51 লিঙ্গ : মহিলা | LQW4735186 ফটো উপলব্ধ | 81 নাম : বীনা বড়ো স্বামীৰ নাম: ৰতি বাম বড়ো ঘৰ নং : ১৩ বয়স : 50 লিঙ্গ : মহিলা | LQW0015289 ফটো উপলব্ধ |
| 82 নাম : নৰেন দৈমাৰী পিতাৰ নাম: মহেন্দ্ৰ দৈমাৰী ঘৰ নং : ১৩ বয়স : 44 লিঙ্গ : পুৰুষ | LQW4735175 ফটো উপলব্ধ | 83 নাম : মিথিঙ্গা চৈনাৰী স্বামীৰ নাম: জগত ঘৰ নং : ১৩ বয়স : 42 লিঙ্গ : মহিলা | LQW4735164 ফটো উপলব্ধ | 84 নাম : চিমাংসী চৈনাৰী স্বামীৰ নাম: কেশব দৈমাৰী ঘৰ নং : ১৩ বয়স : 42 লিঙ্গ : মহিলা | LQW4735142 ফটো উপলব্ধ |
| 85 নাম : জগত দৈমাৰী পিতাৰ নাম: মহেন্দ্ৰ ঘৰ নং : ১৩ বয়স : 40 লিঙ্গ : পুৰুষ | LQW4735153 ফটো উপলব্ধ | 86 নাম : শিখামনি দৈমাৰী পিতাৰ নাম: কেশব দৈমাৰী ঘৰ নং : 13 বয়স : 24 লিঙ্গ : মহিলা | LQW0433938 ফটো উপলব্ধ | 87 নাম : দেবৰাজ দৈমাৰী পিতাৰ নাম: নৰেন দৈমাৰী ঘৰ নং : 13 বয়স : 20 লিঙ্গ : পুৰুষ | XHA0081026 ফটো উপলব্ধ |
| 88 নাম : দেবেন দৈমাৰী পিতাৰ নাম: বানা ঘৰ নং : ১৫ বয়স : 73 লিঙ্গ : পুৰুষ | LQW4735211 ফটো উপলব্ধ | 89 নাম : দেবী দৈমাৰী স্বামীৰ নাম: দেবেন দৈমাৰী ঘৰ নং : ১৫ বয়স : 44 লিঙ্গ : মহিলা | LQW1918612 ফটো উপলব্ধ | 90 নাম : জেটমৈ বানী দৈমাৰী পিতাৰ নাম: কমলা কান্ত দৈমাৰী ঘৰ নং : ১৫ বয়স : 30 লিঙ্গ : মহিলা | LQW1918623 ফটো উপলব্ধ |

| | | | | | |
|--|--------------------------|--|--------------------------|---|--------------------------|
| 91 নাম : ভান দৈমাৰী পিতাৰ নাম: কমলাকান্ত দৈমাৰী ঘৰ নং : ১৫ বয়স : 27 লিঙ্গ : মহিলা | LQW0315614 ফটো উপলব্ধ | 92 নাম : ভনীতা দৈমাৰী পিতাৰ নাম: কমলা কান্ত দৈমাৰী ঘৰ নং : ১৫ বয়স : 25 লিঙ্গ : মহিলা | LQW0315796 ফটো উপলব্ধ | 93 নাম : বনজিত দৈমাৰী স্বামীৰ নাম: বমেশ দৈমাৰী ঘৰ নং : ১৬ বয়স : 51 লিঙ্গ : মহিলা | LQW4735233 ফটো উপলব্ধ |
| 94 নাম : হাবে দৈমাৰী স্বামীৰ নাম: বনজিতা দৈমাৰী ঘৰ নং : ১৬ বয়স : 48 লিঙ্গ : মহিলা | LQW4735244 ফটো উপলব্ধ | 95 নাম : বিৰেন দৈমাৰী পিতাৰ নাম: বমেশ দৈমাৰী ঘৰ নং : ১৬ বয়স : 37 লিঙ্গ : পুৰুষ | LQW4735255 ফটো উপলব্ধ | 96 নাম : মুন্না দৈমাৰী পিতাৰ নাম: বমেশ দৈমাৰী ঘৰ নং : ১৬ বয়স : 32 লিঙ্গ : পুৰুষ | LQW0126821 ফটো উপলব্ধ |
| 97 নাম : মিনাকী দৈমাৰী স্বামীৰ নাম: বিৰেন দৈমাৰী ঘৰ নং : ১৬ বয়স : 27 লিঙ্গ : মহিলা | LQW0127415 ফটো উপলব্ধ | 98 নাম : উমেশ দৈমাৰী পিতাৰ নাম: নেউলা ঘৰ নং : ১৭ বয়স : 51 লিঙ্গ : পুৰুষ | LQW4735266 ফটো উপলব্ধ | 99 নাম : পূৰ্ণিমা দৈমাৰী স্বামীৰ নাম: উমেশ ঘৰ নং : ১৭ বয়স : 51 লিঙ্গ : মহিলা | LQW4735277 ফটো উপলব্ধ |
| 100 নাম : লৱন দৈমাৰী পিতাৰ নাম: উমেশ দৈমাৰী ঘৰ নং : ১৭ বয়স : 29 লিঙ্গ : পুৰুষ | LQW0032946 ফটো উপলব্ধ | 101 নাম : বাৰথুন দৈমাৰী পিতাৰ নাম: উমেশ দৈমাৰী ঘৰ নং : ১৭ বয়স : 28 লিঙ্গ : পুৰুষ | LQW0033027 ফটো উপলব্ধ | 102 নাম : পাপৰী দৈমাৰী স্বামীৰ নাম: বাৰথুন দৈমাৰী ঘৰ নং : 17 বয়স : 23 লিঙ্গ : মহিলা | LQW1164318 ফটো উপলব্ধ |
| E 103 নাম : চাতিৰাম ৰামচিয়াৰী পিতাৰ নাম: ধেৰলা ঘৰ নং : ১৮ বয়স : 53 লিঙ্গ : পুৰুষ | LQW4735302 ফটো উপলব্ধ | 104 নাম : কেৰা বড়ো পিতাৰ নাম: ধেপলা ঘৰ নং : ১৮ বয়স : 51 লিঙ্গ : পুৰুষ | LQW4735324 ফটো উপলব্ধ | 105 নাম : গুদেং বড়ো স্বামীৰ নাম: চাতি ঘৰ নং : ১৮ বয়স : 50 লিঙ্গ : মহিলা | LQW4735313 ফটো উপলব্ধ |
| 106 নাম : অলকা বড়ো স্বামীৰ নাম: কেৰা বড়ো ঘৰ নং : ১৮ বয়স : 48 লিঙ্গ : মহিলা | LQW4735335 ফটো উপলব্ধ | 107 নাম : চানক্য ৰামচিয়াৰী পিতাৰ নাম: চাতিৰাম ৰামচিয়াৰী ঘৰ নং : ১৮ বয়স : 29 লিঙ্গ : পুৰুষ | LQW0037119 ফটো উপলব্ধ | 108 নাম : ৰকেচ ৰামচিয়াৰী পিতাৰ নাম: চাতি ৰামচিয়াৰী ঘৰ নং : ১৮ বয়স : 28 লিঙ্গ : পুৰুষ | LQW0319723 ফটো উপলব্ধ |
| 109 নাম : ৰঞ্জিত হালৈ পিতাৰ নাম: নন্দ ঘৰ নং : ১৯ বয়স : 56 লিঙ্গ : পুৰুষ | LQW4735346 ফটো উপলব্ধ | 110 নাম : বীণাপাণী হালৈ স্বামীৰ নাম: ৰঞ্জিত ঘৰ নং : ১৯ বয়স : 51 লিঙ্গ : মহিলা | LQW4735357 ফটো উপলব্ধ | 111 নাম : উৰ্মিলা বৈশ্য পিতাৰ নাম: চন্দ্ৰ বৈশ্য ঘৰ নং : ১৯ বয়স : 32 লিঙ্গ : মহিলা | LQW0241877 ফটো উপলব্ধ |
| 112 নাম : গীতাসী হালৈ পিতাৰ নাম: ৰঞ্জিত হালৈ ঘৰ নং : 19 বয়স : 27 লিঙ্গ : মহিলা | LQW0497842 ফটো উপলব্ধ | 113 নাম : দিপামণি হালৈ পিতাৰ নাম: ৰঞ্জিত হালৈ ঘৰ নং : 19 বয়স : 23 লিঙ্গ : মহিলা | LQW0497404 ফটো উপলব্ধ | 114 নাম : লান্দী বড়ো স্বামীৰ নাম: হালীপ ঘৰ নং : 19 ক বয়স : 70 লিঙ্গ : মহিলা | XHA0057380 ফটো উপলব্ধ |
| 115 নাম : মহেশ্বৰ হালৈ পিতাৰ নাম: ৰোহিনী কান্ত হালৈ ঘৰ নং : ২১ বয়স : 53 লিঙ্গ : পুৰুষ | LQW4735368 ফটো উপলব্ধ | 116 নাম : দিপিকা হালৈ স্বামীৰ নাম: মহেশ্বৰ হালৈ ঘৰ নং : ২১ বয়স : 48 লিঙ্গ : মহিলা | LQW4735379 ফটো উপলব্ধ | 117 নাম : চিত্ৰ হালৈ পিতাৰ নাম: ৰোহিনী কান্ত হালৈ ঘৰ নং : ২২ বয়স : 48 লিঙ্গ : পুৰুষ | LQW4735380 ফটো উপলব্ধ |
| 118 নাম : অৰ্চনা হালৈ স্বামীৰ নাম: চিত্ৰ ঘৰ নং : ২২ বয়স : 48 লিঙ্গ : মহিলা | LQW4735391 ফটো উপলব্ধ | 119 নাম : দীপ জ্যোতি হালৈ পিতাৰ নাম: চিত্ৰ হালৈ ঘৰ নং : ২২ বয়স : 30 লিঙ্গ : পুৰুষ | LQW1918645 ফটো উপলব্ধ | 120 নাম : দুলমনি হালৈ পিতাৰ নাম: চিত্ৰ ঘৰ নং : ২২ বয়স : 30 লিঙ্গ : পুৰুষ | LQW0243089 ফটো উপলব্ধ |



| | | | | | |
|---|--------------------------|--|--------------------------|---|--------------------------|
| 121 নাম : জৰী হালৈ স্বামীৰ নাম: দুৰ্লুমণি হালৈ ঘৰ নং : 22 বয়স : 23 লিঙ্গ : মহিলা | LQW0503946 ফটো উপলব্ধ | 122 নাম : সুবলা তালুকদাৰ স্বামীৰ নাম: ধৰনী ঘৰ নং : 28 বয়স : 83 লিঙ্গ : মহিলা | LQW4735437 ফটো উপলব্ধ | 123 নাম : নিৰঞ্জন তালুকদাৰ পিতাৰ নাম: ধৰনী ঘৰ নং : 28 বয়স : 53 লিঙ্গ : পুৰুষ | LQW4735448 ফটো উপলব্ধ |
| 124 নাম : ইভাৰানী তালুকদাৰ স্বামীৰ নাম: নিৰঞ্জন ঘৰ নং : 28 বয়স : 50 লিঙ্গ : মহিলা | LQW4735459 ফটো উপলব্ধ | 125 নাম : কৃষ্ণ তালুকদাৰ পিতাৰ নাম: ধৰণী ঘৰ নং : 28 বয়স : 48 লিঙ্গ : পুৰুষ | LQW4735460 ফটো উপলব্ধ | 126 নাম : পুলমা তালুকদাৰ স্বামীৰ নাম: কৃষ্ণ তালুকদাৰ ঘৰ নং : 28 বয়স : 43 লিঙ্গ : মহিলা | LQW4735471 ফটো উপলব্ধ |
| 127 নাম : কণিকা তালুকদাৰ পিতাৰ নাম: ধৰণী ঘৰ নং : 28 বয়স : 40 লিঙ্গ : মহিলা | LQW4735482 ফটো উপলব্ধ | 128 নাম : প্ৰাঞ্জল তালুকদাৰ পিতাৰ নাম: নিৰঞ্জন তালুকদাৰ ঘৰ নং : 28 বয়স : 29 লিঙ্গ : পুৰুষ | LQW0057208 ফটো উপলব্ধ | 129 নাম : ৰপম তালুকদাৰ মাতৃৰ নাম: পুলমা তালুকদাৰ ঘৰ নং : 24 বয়স : 23 লিঙ্গ : পুৰুষ | LQW2008100 ফটো উপলব্ধ |
| 130 নাম : নিৰলা হালৈ স্বামীৰ নাম: হৰেশ্বৰ ঘৰ নং : 25 বয়স : 54 লিঙ্গ : মহিলা | XHA0038901 ফটো উপলব্ধ | 131 নাম : হৰেশ্বৰ হালৈ পিতাৰ নাম: পবিন হালৈ ঘৰ নং : 25 বয়স : 46 লিঙ্গ : পুৰুষ | LQW4735528 ফটো উপলব্ধ | 132 নাম : ইন্দ্ৰজিত হালৈ পিতাৰ নাম: হৰেশ্বৰ ঘৰ নং : 25 বয়স : 28 লিঙ্গ : পুৰুষ | LQW0244327 ফটো উপলব্ধ |
| 133 নাম : তিলক হালৈ হৰেশ্বৰ হালৈ পিতাৰ নাম: হৰেশ্বৰ হালৈ ঘৰ নং : 25 বয়স : 24 লিঙ্গ : পুৰুষ | LQW1474345 ফটো উপলব্ধ | 134 নাম : নগেন হালৈ পিতাৰ নাম: পবিন ঘৰ নং : 26 বয়স : 56 লিঙ্গ : পুৰুষ | LQW4735540 ফটো উপলব্ধ | 135 নাম : গিৰিবালা হালৈ স্বামীৰ নাম: নগেন ঘৰ নং : 26 বয়স : 48 লিঙ্গ : মহিলা | LQW4735551 ফটো উপলব্ধ |
| 136 নাম : কংকন হালৈ পিতাৰ নাম: নগেন হালৈ ঘৰ নং : 26 বয়স : 29 লিঙ্গ : পুৰুষ | LQW0062687 ফটো উপলব্ধ | 137 নাম : বৰ্ণালী দাশ হালৈ স্বামীৰ নাম: কঙ্কণ হালৈ ঘৰ নং : 26 বয়স : 27 লিঙ্গ : মহিলা | LQW1454248 ফটো উপলব্ধ | 138 নাম : উৎপল হালৈ পিতাৰ নাম: নগেন হালৈ ঘৰ নং : 26 বয়স : 25 লিঙ্গ : পুৰুষ | LQW0427682 ফটো উপলব্ধ |
| 139 নাম : সীমাত্ৰী কলিতা স্বামীৰ নাম: উৎপল হালৈ ঘৰ নং : 26 বয়স : 21 লিঙ্গ : মহিলা | LQW1983972 ফটো উপলব্ধ | 140 নাম : কৰুণা কান্ত হালৈ পিতাৰ নাম: ললিত ঘৰ নং : 29 বয়স : 73 লিঙ্গ : পুৰুষ | LQW4735562 ফটো উপলব্ধ | 141 নাম : ডালিমী হালৈ স্বামীৰ নাম: কৰুণা কান্ত হালৈ ঘৰ নং : 29 বয়স : 68 লিঙ্গ : মহিলা | LQW4735573 ফটো উপলব্ধ |
| 142 নাম : দীপক হালৈ পিতাৰ নাম: কৰুণা কান্ত হালৈ ঘৰ নং : 29 বয়স : 53 লিঙ্গ : পুৰুষ | LQW4735595 ফটো উপলব্ধ | 143 নাম : ববিতা হালৈ স্বামীৰ নাম: দীপক হালৈ ঘৰ নং : 29 বয়স : 48 লিঙ্গ : মহিলা | LQW4735608 ফটো উপলব্ধ | 144 নাম : দিলীপ হালৈ পিতাৰ নাম: কৰুণা ঘৰ নং : 29 বয়স : 45 লিঙ্গ : পুৰুষ | LQW4735619 ফটো উপলব্ধ |
| 145 নাম : বিংকুমণি দাস স্বামীৰ নাম: দিলীপ হালৈ ঘৰ নং : 29 বয়স : 43 লিঙ্গ : মহিলা | LQW4740776 ফটো উপলব্ধ | 146 নাম : সঞ্জিত হালৈ পিতাৰ নাম: দিপক হালৈ ঘৰ নং : 27 বয়স : 25 লিঙ্গ : পুৰুষ | LQW0191411 ফটো উপলব্ধ | 147 নাম : উষা ৰাণী হালৈ পিতাৰ নাম: দিপক হালৈ ঘৰ নং : 27 বয়স : 22 লিঙ্গ : মহিলা | LQW1995679 ফটো উপলব্ধ |
| 148 নাম : মথুৰা হালৈ পিতাৰ নাম: কুইহা হালৈ ঘৰ নং : 28 বয়স : 58 লিঙ্গ : পুৰুষ | LQW4735631 ফটো উপলব্ধ | 149 নাম : মধু হালৈ মাতৃৰ নাম: কুইহা ঘৰ নং : 28 বয়স : 55 লিঙ্গ : পুৰুষ | LQW4735664 ফটো উপলব্ধ | 150 নাম : মাইকণ হালৈ স্বামীৰ নাম: মথুৰা হালৈ ঘৰ নং : 28 বয়স : 53 লিঙ্গ : মহিলা | LQW4735642 ফটো উপলব্ধ |



| | | | | | |
|---|--------------------------|---|--------------------------|--|--------------------------|
| 151 নাম : মিন হালৈ স্বামীৰ নাম: মধু হালৈ ঘৰ নং : ২৮ বয়স : 50 লিঙ্গ : মহিলা | LQW4735675 ফটো উপলব্ধ | 152 নাম : পিংকু হালৈ পিতাৰ নাম: মথুৰা হালৈ ঘৰ নং : ২৮ বয়স : 31 লিঙ্গ : পুৰুষ | LQW4740787 ফটো উপলব্ধ | 153 নাম : প্ৰানেশ্বৰ দাস পিতাৰ নাম: বাঞ্চি হালৈ ঘৰ নং : ২৯ বয়স : 70 লিঙ্গ : পুৰুষ | LQW4735686 ফটো উপলব্ধ |
| 154 নাম : কিৰন দাস স্বামীৰ নাম: প্ৰানেশ্বৰ দাস ঘৰ নং : 29 বয়স : 59 লিঙ্গ : মহিলা | LQW2020055 ফটো উপলব্ধ | 155 নাম : কমল দাস পিতাৰ নাম: প্ৰাণেশ্বৰ দাস ঘৰ নং : ২৯ বয়স : 34 লিঙ্গ : পুৰুষ | LQW4735744 ফটো উপলব্ধ | 156 নাম : অনজনা বৈশ্য স্বামীৰ নাম: কমল দাস ঘৰ নং : 29 বয়স : 32 লিঙ্গ : মহিলা | LQW1983980 ফটো উপলব্ধ |
| 157 নাম : সুৰেন পাঠক পিতাৰ নাম: বালিচৰণ ঘৰ নং : ৩০ বয়স : 63 লিঙ্গ : পুৰুষ | LQW4735755 ফটো উপলব্ধ | 158 নাম : বিমলা পাঠক স্বামীৰ নাম: সুৰেণ ঘৰ নং : ৩০ বয়স : 55 লিঙ্গ : মহিলা | LQW4735766 ফটো উপলব্ধ | 159 নাম : চিত্ত পাঠক পিতাৰ নাম: সুৰেন পাঠক ঘৰ নং : 30 বয়স : 28 লিঙ্গ : পুৰুষ | LQW0246538 ফটো উপলব্ধ |
| 160 নাম : নিকুমনি পাঠক পিতাৰ নাম: সুৰেন পাঠক ঘৰ নং : 30 বয়স : 25 লিঙ্গ : মহিলা | LQW0332627 ফটো উপলব্ধ | 161 নাম : অজিত পাঠক পিতাৰ নাম: বালিচৰণ ঘৰ নং : ৩১ বয়স : 65 লিঙ্গ : পুৰুষ | LQW4735777 ফটো উপলব্ধ | 162 নাম : কদমি পাঠক স্বামীৰ নাম: অজিত ঘৰ নং : ৩১ বয়স : 58 লিঙ্গ : মহিলা | LQW4735788 ফটো উপলব্ধ |
| 163 নাম : বিপুল পাঠক পিতাৰ নাম: আজিত ঘৰ নং : ৩১ বয়স : 39 লিঙ্গ : পুৰুষ | LQW4735799 ফটো উপলব্ধ | 164 নাম : জিতেন পাঠক পিতাৰ নাম: আজিত ঘৰ নং : ৩১ বয়স : 36 লিঙ্গ : পুৰুষ | LQW4735802 ফটো উপলব্ধ | 165 নাম : পূৰ্ণ পাঠক পিতাৰ নাম: আজিত পাঠক ঘৰ নং : ৩১ বয়স : 34 লিঙ্গ : পুৰুষ | LQW4740823 ফটো উপলব্ধ |
| 166 নাম : মণিকা হালৈ স্বামীৰ নাম: পূৰ্ণ পাঠক ঘৰ নং : 31 বয়স : 26 লিঙ্গ : মহিলা | LQW1983493 ফটো উপলব্ধ | 167 নাম : ক্ষীৰদা হালৈ স্বামীৰ নাম: নৃপেন হালৈ ঘৰ নং : ৬২ বয়স : 51 লিঙ্গ : মহিলা | LQW0127142 ফটো উপলব্ধ | 168 নাম : হৰিহৰ হালৈ পিতাৰ নাম: ভুবনেশ্বৰ হালৈ ঘৰ নং : ৩২ক বয়স : 41 লিঙ্গ : পুৰুষ | LQW4735824 ফটো উপলব্ধ |
| 169 নাম : ফটীক হালৈ পিতাৰ নাম: ভুবনেশ্বৰ হালৈ ঘৰ নং : ৩২ বয়স : 40 লিঙ্গ : পুৰুষ | LQW4735813 ফটো উপলব্ধ | 170 নাম : বিজু হালৈ স্বামীৰ নাম: হৰিহৰ হালৈ ঘৰ নং : ৩২ক বয়স : 38 লিঙ্গ : মহিলা | LQW4735835 ফটো উপলব্ধ | 171 নাম : পুৰবি হালৈ পিতাৰ নাম: গোবিন্দ হালৈ ঘৰ নং : ৩২ বয়স : 25 লিঙ্গ : মহিলা | LQW0377333 ফটো উপলব্ধ |
| 172 নাম : নবনিতা দাস পিতাৰ নাম: হৰিহৰ দাস ঘৰ নং : 32 বয়স : 23 লিঙ্গ : মহিলা | LQW2009652 ফটো উপলব্ধ | 173 নাম : অংকিতা হালৈ মাতৃৰ নাম: অঞ্জনা হালৈ ঘৰ নং : 32 বয়স : 22 লিঙ্গ : মহিলা | XHA0067363 ফটো উপলব্ধ | 174 নাম : উতপল দাস পিতাৰ নাম: নিমল দাস ঘৰ নং : 32 বয়স : 20 লিঙ্গ : পুৰুষ | XHA0043950 ফটো উপলব্ধ |
| 175 নাম : ফনিধৰ তালুকদাৰ পিতাৰ নাম: গুনা দাস ঘৰ নং : ৩২গ বয়স : 59 লিঙ্গ : পুৰুষ | LQW4735879 ফটো উপলব্ধ | 176 নাম : মঞ্জু দাস স্বামীৰ নাম: নিৰ্মল দাস ঘৰ নং : ৩২খ বয়স : 56 লিঙ্গ : মহিলা | LQW4735868 ফটো উপলব্ধ | 177 নাম : নিৰ্মল দাস পিতাৰ নাম: প্ৰানেশ্বৰ দাস ঘৰ নং : ৩২খ বয়স : 55 লিঙ্গ : পুৰুষ | LQW4735857 ফটো উপলব্ধ |
| 178 নাম : লাবন্য তালুকদাৰ স্বামীৰ নাম: ফনিধৰ তালুকদাৰ ঘৰ নং : ৩২গ বয়স : 53 লিঙ্গ : মহিলা | LQW4735880 ফটো উপলব্ধ | 179 নাম : অঞ্জনা হালৈ স্বামীৰ নাম: গোবিন্দ হালৈ ঘৰ নং : ৩২ঘ বয়স : 53 লিঙ্গ : মহিলা | LQW4735891 ফটো উপলব্ধ | 180 নাম : বিংকু হালৈ পিতাৰ নাম: ফটীক হালৈ ঘৰ নং : ৩২ক বয়স : 38 লিঙ্গ : মহিলা | LQW4735846 ফটো উপলব্ধ |



| | | | | | |
|---|--------------------------|---|--------------------------|---|--------------------------|
| 181 নাম : অৰবিন্দ ৰাম হালৈ পিতাৰ নাম: ভোৰো ঘৰ নং : ৩৩ বয়স : 73 লিঙ্গ : পুৰুষ | LQW4735904 ফটো উপলব্ধ | 182 নাম : উৰ্মিলা হালৈ স্বামীৰ নাম: অৰবিন্দ হালৈ ঘৰ নং : ৩৩ বয়স : 63 লিঙ্গ : মহিলা | LQW4735915 ফটো উপলব্ধ | 183 নাম : চিন্টুমানি হালৈ পিতাৰ নাম: অৰবিন্দ হালৈ ঘৰ নং : ৩৩ বয়স : 48 লিঙ্গ : পুৰুষ | LQW4735937 ফটো উপলব্ধ |
| 184 নাম : নৱ কুমাৰ হালৈ পিতাৰ নাম: অৰবিন্দ হালৈ ঘৰ নং : ৩৩ বয়স : 36 লিঙ্গ : পুৰুষ | LQW4735948 ফটো উপলব্ধ | 185 নাম : সুৰভি শৰ্মা স্বামীৰ নাম: চিন্টুমানি হালৈ ঘৰ নং : 33 বয়স : 33 লিঙ্গ : মহিলা | LQW1991405 ফটো উপলব্ধ | 186 নাম : অনামিকা কলিতা স্বামীৰ নাম: নভ কুমাৰ হালৈ ঘৰ নং : 33 বয়স : 29 লিঙ্গ : মহিলা | LQW0503763 ফটো উপলব্ধ |
| 187 নাম : হলধৰ হালৈ পিতাৰ নাম: নন্দ ৰাম হালৈ ঘৰ নং : ৩৫ বয়স : 60 লিঙ্গ : পুৰুষ | LQW4735959 ফটো উপলব্ধ | 188 নাম : অমিয়া হালৈ স্বামীৰ নাম: হলধৰ ঘৰ নং : ৩৫ বয়স : 55 লিঙ্গ : মহিলা | LQW4735960 ফটো উপলব্ধ | 189 নাম : নিৰঞ্জন হালৈ পিতাৰ নাম: হলধৰ হালৈ ঘৰ নং : ৩৫ বয়স : 34 লিঙ্গ : পুৰুষ | LQW4735971 ফটো উপলব্ধ |
| 190 নাম : তপন হালৈ পিতাৰ নাম: হলধৰ হালৈ ঘৰ নং : ৩৫ বয়স : 33 লিঙ্গ : পুৰুষ | LQW4740834 ফটো উপলব্ধ | 191 নাম : দিপ্তী তালুকদাৰ স্বামীৰ নাম: অৰ্জয় তালুকদাৰ ঘৰ নং : 36 বয়স : 43 লিঙ্গ : মহিলা | LQW4736010 ফটো উপলব্ধ | 192 নাম : অভয় তালুকদাৰ পিতাৰ নাম: গনেশ ঘৰ নং : ৩৬ বয়স : 41 লিঙ্গ : পুৰুষ | LQW4735993 ফটো উপলব্ধ |
| 193 নাম : অৰ্জয় তালুকদাৰ পিতাৰ নাম: গনেশ ঘৰ নং : ৩৬ বয়স : 39 লিঙ্গ : পুৰুষ | LQW4736009 ফটো উপলব্ধ | 194 নাম : হীৰামনি তালুকদাৰ স্বামীৰ নাম: অভয় তালুকদাৰ ঘৰ নং : ৩৬ বয়স : 37 লিঙ্গ : মহিলা | LQW4740845 ফটো উপলব্ধ | 195 নাম : পিপ্পো উৰাং স্বামীৰ নাম: মনোৰঞ্জন উৰাং ঘৰ নং : 37 বয়স : 32 লিঙ্গ : মহিলা | LQW1986769 ফটো উপলব্ধ |
| 196 নাম : বৰদা তালুকদাৰ স্বামীৰ নাম: যোগেন ঘৰ নং : ৩৮ বয়স : 63 লিঙ্গ : মহিলা | LQW4736043 ফটো উপলব্ধ | 197 নাম : নাৰায়ন তালুকদাৰ পিতাৰ নাম: গুনা ঘৰ নং : ৩৮ বয়স : 63 লিঙ্গ : পুৰুষ | LQW4736101 ফটো উপলব্ধ | 198 নাম : কনক তালুকদাৰ পিতাৰ নাম: যোগেন ঘৰ নং : ৩৮ বয়স : 46 লিঙ্গ : পুৰুষ | LQW4736054 ফটো উপলব্ধ |
| 199 নাম : লভিতা তালুকদাৰ স্বামীৰ নাম: কনক তালুকদাৰ ঘৰ নং : ৩৮ বয়স : 44 লিঙ্গ : মহিলা | LQW4736065 ফটো উপলব্ধ | 200 নাম : অনিল তালুকদাৰ পিতাৰ নাম: যোগেন তালুকদাৰ ঘৰ নং : ৩৮ বয়স : 43 লিঙ্গ : পুৰুষ | LQW4736076 ফটো উপলব্ধ | 201 নাম : গোপাল তালুকদাৰ পিতাৰ নাম: যোগেন তালুকদাৰ ঘৰ নং : ৩৮ বয়স : 37 লিঙ্গ : পুৰুষ | LQW4736098 ফটো উপলব্ধ |
| 202 নাম : বিদিপা তালুকদাৰ স্বামীৰ নাম: অনিল তালুকদাৰ ঘৰ নং : 38 বয়স : 31 লিঙ্গ : মহিলা | LQW0088377 ফটো উপলব্ধ | 203 নাম : জনালী তালুকদাৰ স্বামীৰ নাম: গোপাল তালুকদাৰ ঘৰ নং : 38 বয়স : 26 লিঙ্গ : মহিলা | XHA0028878 ফটো উপলব্ধ | 204 নাম : টুটুমানি তালুকদাৰ পিতাৰ নাম: কনক তালুকদাৰ ঘৰ নং : 38 বয়স : 25 লিঙ্গ : মহিলা | XHA0011080 ফটো উপলব্ধ |
| 205 নাম : বিনোদ তালুকদাৰ পিতাৰ নাম: গুনা ঘৰ নং : ৩৯ বয়স : 78 লিঙ্গ : পুৰুষ | LQW4736178 ফটো উপলব্ধ | 206 নাম : দিগন্ত তালুকদাৰ পিতাৰ নাম: বিনোদ ঘৰ নং : ৩৯ বয়স : 43 লিঙ্গ : পুৰুষ | LQW4736190 ফটো উপলব্ধ | 207 নাম : কৰৱী তালুকদাৰ স্বামীৰ নাম: দিগন্ত তালুকদাৰ ঘৰ নং : 39 বয়স : 31 লিঙ্গ : মহিলা | LQW2020097 ফটো উপলব্ধ |
| 208 নাম : সোনতৰা তালুকদাৰ স্বামীৰ নাম: তৰনী ঘৰ নং : ৪০ বয়স : 65 লিঙ্গ : মহিলা | LQW4736236 ফটো উপলব্ধ | 209 নাম : কনক তালুকদাৰ পিতাৰ নাম: তৰনী ঘৰ নং : ৪০ বয়স : 40 লিঙ্গ : পুৰুষ | LQW4736247 ফটো উপলব্ধ | 210 নাম : মুনাল তালুকদাৰ পিতাৰ নাম: তৰনী তালুকদাৰ ঘৰ নং : ৪০ বয়স : 31 লিঙ্গ : পুৰুষ | LQW1918656 ফটো উপলব্ধ |



| | | | | | |
|---|--------------------------|---|--------------------------|--|--------------------------|
| 211 নাম : বিদ্যারাম তালুকদাৰ পিতাৰ নাম: জালিৰাম তালুকদাৰ ঘৰ নং : 8১ বয়স : 61 লিঙ্গ : পুৰুষ | LQW4736258 ফটো উপলব্ধ | 212 নাম : সবিত্ৰী তালুকদাৰ স্বামীৰ নাম: বিদ্যারাম তালুকদাৰ ঘৰ নং : 8১ বয়স : 57 লিঙ্গ : মহিলা | LQW4736269 ফটো উপলব্ধ | 213 নাম : বৰ্ণালী তালুকদাৰ স্বামীৰ নাম: সঞ্জয় তালুকদাৰ ঘৰ নং : 8১ বয়স : 38 লিঙ্গ : মহিলা | LQW1918667 ফটো উপলব্ধ |
| 214 নাম : সঞ্জয় তালুকদাৰ পিতাৰ নাম: বিদ্যা ৰাম তালুকদাৰ ঘৰ নং : 8১ বয়স : 36 লিঙ্গ : পুৰুষ | LQW4736270 ফটো উপলব্ধ | 215 নাম : ভাৰতী তালুকদাৰ স্বামীৰ নাম: নগেন তালুকদাৰ ঘৰ নং : 8২ বয়স : 78 লিঙ্গ : মহিলা | LQW4736281 ফটো উপলব্ধ | 216 নাম : অঞ্জনা তালুকদাৰ পিতাৰ নাম: নগেন তালুকদাৰ ঘৰ নং : 42 বয়স : 39 লিঙ্গ : মহিলা | XHA0104562 ফটো উপলব্ধ |
| 217 নাম : প্ৰকাশ তালুকদাৰ পিতাৰ নাম: নগেন তালুকদাৰ ঘৰ নং : 42 বয়স : 33 লিঙ্গ : পুৰুষ | LQW2017457 ফটো উপলব্ধ | 218 নাম : ৰথৈ হালৈ স্বামীৰ নাম: ধীৰো ৰাম হালৈ ঘৰ নং : 8৩ বয়স : 83 লিঙ্গ : মহিলা | LQW4736327 ফটো উপলব্ধ | 219 নাম : অনন্ত হালৈ পিতাৰ নাম: ধীৰেশ্বৰ হালৈ ঘৰ নং : 8৩ বয়স : 53 লিঙ্গ : পুৰুষ | LQW4736338 ফটো উপলব্ধ |
| 220 নাম : অনিতা হালৈ স্বামীৰ নাম: অনন্ত হালৈ ঘৰ নং : 8৩ বয়স : 48 লিঙ্গ : মহিলা | LQW4736349 ফটো উপলব্ধ | 221 নাম : গিতিকা হালৈ স্বামীৰ নাম: অনন্ত হালৈ ঘৰ নং : 8৩ বয়স : 43 লিঙ্গ : মহিলা | LQW4736350 ফটো উপলব্ধ | 222 নাম : নাৰায়ন হালৈ পিতাৰ নাম: মুকুন্দ ঘৰ নং : 8৭ বয়স : 58 লিঙ্গ : পুৰুষ | LQW4736372 ফটো উপলব্ধ |
| 223 নাম : বিমলা হালৈ স্বামীৰ নাম: নাৰায়ণ ঘৰ নং : 8৭ বয়স : 55 লিঙ্গ : মহিলা | LQW4736383 ফটো উপলব্ধ | 224 নাম : চম্পক হালৈ পিতাৰ নাম: নাৰায়ন হালৈ ঘৰ নং : 8৭ বয়স : 31 লিঙ্গ : পুৰুষ | LQW1918678 ফটো উপলব্ধ | 225 নাম : অশোক হালৈ পিতাৰ নাম: নাৰায়ন হালৈ ঘৰ নং : 8৭ বয়স : 29 লিঙ্গ : পুৰুষ | LQW0251348 ফটো উপলব্ধ |
| 226 নাম : চন্দনা হালৈ স্বামীৰ নাম: চম্পক হালৈ ঘৰ নং : 47 বয়স : 28 লিঙ্গ : মহিলা | LQW0331272 ফটো উপলব্ধ | 227 নাম : গিতিমা দাস স্বামীৰ নাম: কুমুদ হালৈ ঘৰ নং : 8৭ বয়স : 24 লিঙ্গ : মহিলা | LQW1520030 ফটো উপলব্ধ | 228 নাম : প্ৰিতি ৰেখা হালৈ পিতাৰ নাম: মোহন হালৈ ঘৰ নং : 47 বয়স : 23 লিঙ্গ : মহিলা | LQW1470947 ফটো উপলব্ধ |
| 229 নাম : দশমী হালৈ স্বামীৰ নাম: বাৰেন হালৈ ঘৰ নং : 8৭খ বয়স : 61 লিঙ্গ : মহিলা | LQW4736429 ফটো উপলব্ধ | 230 নাম : বন হালৈ স্বামীৰ নাম: মোহন হালৈ ঘৰ নং : 8৭ক বয়স : 46 লিঙ্গ : মহিলা | LQW4736407 ফটো উপলব্ধ | 231 নাম : মোহন হালৈ পিতাৰ নাম: মুকুন্দ হালৈ ঘৰ নং : 8৭ক বয়স : 43 লিঙ্গ : পুৰুষ | LQW4736394 ফটো উপলব্ধ |
| 232 নাম : গৌতম হালৈ পিতাৰ নাম: বাৰেন হালৈ ঘৰ নং : 8৭খ বয়স : 33 লিঙ্গ : পুৰুষ | LQW4736430 ফটো উপলব্ধ | 233 নাম : নিতুল হালৈ পিতাৰ নাম: বাৰেন হালৈ ঘৰ নং : 8৭খ বয়স : 33 লিঙ্গ : পুৰুষ | LQW4740878 ফটো উপলব্ধ | 234 নাম : হৰকান্ত হালৈ পিতাৰ নাম: চক্ৰ ঘৰ নং : 8৮ বয়স : 73 লিঙ্গ : পুৰুষ | LQW4736452 ফটো উপলব্ধ |
| 235 নাম : ক্ষীৰদা হালৈ মাতৃৰ নাম: হৰকান্ত ঘৰ নং : 8৮ বয়স : 68 লিঙ্গ : মহিলা | LQW4736463 ফটো উপলব্ধ | 236 নাম : উপেন হালৈ পিতাৰ নাম: ৰঙো ঘৰ নং : 8৯ বয়স : 80 লিঙ্গ : পুৰুষ | LQW4736474 ফটো উপলব্ধ | 237 নাম : উত্তৰা হালৈ স্বামীৰ নাম: উপেন ঘৰ নং : 8৯ বয়স : 71 লিঙ্গ : মহিলা | LQW4736485 ফটো উপলব্ধ |
| 238 নাম : গনেশ হালৈ পিতাৰ নাম: উপেন ঘৰ নং : 8৯ বয়স : 50 লিঙ্গ : পুৰুষ | LQW4736496 ফটো উপলব্ধ | 239 নাম : ৰবি হালৈ পিতাৰ নাম: উপেন ঘৰ নং : 8৯ বয়স : 47 লিঙ্গ : পুৰুষ | LQW4736509 ফটো উপলব্ধ | 240 নাম : কৰবী হালৈ স্বামীৰ নাম: ৰবি হালৈ ঘৰ নং : 8৯ বয়স : 43 লিঙ্গ : মহিলা | LQW4741008 ফটো উপলব্ধ |



| | | | | | |
|---|--------------------------|--|--------------------------|--|--------------------------|
| 241 নাম : প্রফুল্ল হালৈ পিতাৰ নাম: উপেন ঘৰ নং : ৪৯ বয়স : 43 লিঙ্গ : পুৰুষ | LQW4736510 ফটো উপলব্ধ | 242 নাম : পদমী হালৈ স্বামীৰ নাম: গনেশ হালৈ ঘৰ নং : ৪৯ বয়স : 40 লিঙ্গ : মহিলা | LQW4736521 ফটো উপলব্ধ | 243 নাম : মোহন হালৈ পিতাৰ নাম: উপেন ঘৰ নং : ৪৯ বয়স : 37 লিঙ্গ : পুৰুষ | LQW4736532 ফটো উপলব্ধ |
| 244 নাম : পম্পী হালৈ স্বামীৰ নাম: মোহন হালৈ ঘৰ নং : 49 বয়স : 30 লিঙ্গ : মহিলা | LQW0432179 ফটো উপলব্ধ | 245 নাম : বিকাশ হালৈ পিতাৰ নাম: গনেশ হালৈ ঘৰ নং : 49 বয়স : 19 লিঙ্গ : পুৰুষ | XHA0093799 ফটো উপলব্ধ | 246 নাম : সুনীল কুমাৰ হালৈ পিতাৰ নাম: বিদ্যা বাম হালৈ ঘৰ নং : 50 বয়স : 55 লিঙ্গ : পুৰুষ | LQW4736576 ফটো উপলব্ধ |
| 247 নাম : পাপৰী মজুমদাৰ স্বামীৰ নাম: কিশোৰ হালৈ ঘৰ নং : 50ক বয়স : 33 লিঙ্গ : মহিলা | LQW0519827 ফটো উপলব্ধ | 248 নাম : চন্দন হালৈ পিতাৰ নাম: গোপাল হালৈ ঘৰ নং : 50 বয়স : 27 লিঙ্গ : পুৰুষ | LQW0476465 ফটো উপলব্ধ | 249 নাম : সমিৰন দাস পিতাৰ নাম: সুনীল কুমাৰ হালৈ ঘৰ নং : ৫০ বয়স : 25 লিঙ্গ : পুৰুষ | LQW0318733 ফটো উপলব্ধ |
| 250 নাম : দীপশিখা দাস পিতাৰ নাম: সুনীল কুমাৰ হালৈ ঘৰ নং : 50 বয়স : 21 লিঙ্গ : মহিলা | LQW1982644 ফটো উপলব্ধ | 251 নাম : অবিনাশ দাশ পিতাৰ নাম: সনাতন দাশ ঘৰ নং : 50 ক বয়স : 26 লিঙ্গ : পুৰুষ | LQW1982594 ফটো উপলব্ধ | 252 নাম : কবিতা হালৈ স্বামীৰ নাম: গোপাল হালৈ ঘৰ নং : ৫০ক বয়স : 55 লিঙ্গ : মহিলা | LQW4736554 ফটো উপলব্ধ |
| 253 নাম : গোপাল হালৈ পিতাৰ নাম: বিদ্যা ঘৰ নং : ৫০ক বয়স : 53 লিঙ্গ : পুৰুষ | LQW4736543 ফটো উপলব্ধ | 254 নাম : জয়মতী হালৈ স্বামীৰ নাম: গোপাল ঘৰ নং : ৫০ক বয়স : 48 লিঙ্গ : মহিলা | LQW4736565 ফটো উপলব্ধ | 255 নাম : সনাতন হালৈ পিতাৰ নাম: বিদ্যাবাম হালৈ ঘৰ নং : ৫০ক বয়স : 44 লিঙ্গ : পুৰুষ | LQW1918703 ফটো উপলব্ধ |
| 256 নাম : মিনতি হালৈ স্বামীৰ নাম: সনাতন হালৈ ঘৰ নং : ৫০ক বয়স : 43 লিঙ্গ : মহিলা | LQW4736598 ফটো উপলব্ধ | 257 নাম : কিশোৰ হালৈ পিতাৰ নাম: গোপাল হালৈ ঘৰ নং : ৫০ক বয়স : 35 লিঙ্গ : পুৰুষ | LQW4736601 ফটো উপলব্ধ | 258 নাম : হৰিপদ হালৈ পিতাৰ নাম: গোপাল হালৈ ঘৰ নং : ৫০ক বয়স : 31 লিঙ্গ : পুৰুষ | LQW1918689 ফটো উপলব্ধ |
| 259 নাম : অৰ্জুন হালৈ পিতাৰ নাম: নাউৰাম হালৈ ঘৰ নং : ৫২ বয়স : 63 লিঙ্গ : পুৰুষ | LQW4736612 ফটো উপলব্ধ | 260 নাম : কল্যাণী হালৈ স্বামীৰ নাম: অৰ্জুন হালৈ ঘৰ নং : ৫২ বয়স : 57 লিঙ্গ : মহিলা | LQW4736623 ফটো উপলব্ধ | S 261 নাম : জ্যোতিষ হালৈ পিতাৰ নাম: অৰ্জুন হালৈ ঘৰ নং : ৫২ বয়স : 47 লিঙ্গ : পুৰুষ | LQW4736634 ফটো উপলব্ধ |
| S 262 নাম : প্ৰনিতা হালৈ স্বামীৰ নাম: জ্যোতিষ হালৈ ঘৰ নং : ৫২ বয়স : 46 লিঙ্গ : মহিলা | LQW0252379 ফটো উপলব্ধ | 263 নাম : ধৰ্মেশ্বৰ হালৈ পিতাৰ নাম: অৰ্জুন ঘৰ নং : ৫২ বয়স : 36 লিঙ্গ : পুৰুষ | LQW4736645 ফটো উপলব্ধ | 264 নাম : প্ৰনিতা হালৈ স্বামীৰ নাম: ধৰ্মেশ্বৰ হালৈ ঘৰ নং : ৫২ বয়স : 30 লিঙ্গ : মহিলা | LQW4740992 ফটো উপলব্ধ |
| 265 নাম : মনোজ হালৈ পিতাৰ নাম: নাউৰাম ঘৰ নং : ৫২ বয়স : 66 লিঙ্গ : পুৰুষ | LQW4736656 ফটো উপলব্ধ | 266 নাম : আৰতি হালৈ স্বামীৰ নাম: মনোজ ঘৰ নং : ৫২ বয়স : 60 লিঙ্গ : মহিলা | LQW4736667 ফটো উপলব্ধ | 267 নাম : জিতু হালৈ পিতাৰ নাম: মনোজ ঘৰ নং : ৫২ বয়স : 27 লিঙ্গ : পুৰুষ | LQW0252635 ফটো উপলব্ধ |
| 268 নাম : খগেন হালৈ পিতাৰ নাম: মাধব ঘৰ নং : ৫৩ বয়স : 59 লিঙ্গ : পুৰুষ | LQW4736689 ফটো উপলব্ধ | 269 নাম : অনিল হালৈ পিতাৰ নাম: মাধব হালৈ ঘৰ নং : ৫৩ বয়স : 45 লিঙ্গ : পুৰুষ | LQW4736714 ফটো উপলব্ধ | 270 নাম : নিক হালৈ স্বামীৰ নাম: অনিল হালৈ ঘৰ নং : ৫৩ বয়স : 39 লিঙ্গ : মহিলা | LQW1918714 ফটো উপলব্ধ |

| | | | | | |
|---|--------------------------|--|--------------------------|--|--------------------------|
| 271 নাম : শংকৰ হালৈ পিতাৰ নাম: খগেন হালৈ ঘৰ নং : 53 বয়স : 23 লিঙ্গ : পুৰুষ | LQW1112911 ফটো উপলব্ধ | 272 নাম : কুশল হালৈ পিতাৰ নাম: চানাবাম ঘৰ নং : 58 বয়স : 58 লিঙ্গ : পুৰুষ | LQW4736725 ফটো উপলব্ধ | 273 নাম : পবিত্ৰা হালৈ স্বামীৰ নাম: কুশল হালৈ ঘৰ নং : 58 বয়স : 51 লিঙ্গ : মহিলা | LQW4736736 ফটো উপলব্ধ |
| 274 নাম : গোলক হালৈ পিতাৰ নাম: চানাবাম ঘৰ নং : 58 বয়স : 45 লিঙ্গ : পুৰুষ | LQW4736747 ফটো উপলব্ধ | 275 নাম : পাপৰি হালৈ স্বামীৰ নাম: গোলক হালৈ ঘৰ নং : 58 বয়স : 41 লিঙ্গ : মহিলা | LQW4736758 ফটো উপলব্ধ | 276 নাম : ধনজিত হালৈ পিতাৰ নাম: কুশল হালৈ ঘৰ নং : 58 বয়স : 31 লিঙ্গ : পুৰুষ | LQW4740903 ফটো উপলব্ধ |
| 277 নাম : মৌচুমী হালৈ স্বামীৰ নাম: ধনজিত হালৈ ঘৰ নং : 54 বয়স : 27 লিঙ্গ : মহিলা | XHA0064808 ফটো উপলব্ধ | 278 নাম : দীপ জ্যোতি হালৈ পিতাৰ নাম: গোলক হালৈ ঘৰ নং : 54 বয়স : 22 লিঙ্গ : পুৰুষ | LQW2020733 ফটো উপলব্ধ | 279 নাম : দামোদৰ হালৈ পিতাৰ নাম: গৌৰি হালৈ ঘৰ নং : 55 বয়স : 58 লিঙ্গ : পুৰুষ | LQW4736769 ফটো উপলব্ধ |
| 280 নাম : সনেশ্বৰী হালৈ স্বামীৰ নাম: দামোদৰ হালৈ ঘৰ নং : 55 বয়স : 58 লিঙ্গ : মহিলা | LQW4736770 ফটো উপলব্ধ | 281 নাম : কুমুদ হালৈ পিতাৰ নাম: দামোদৰ হালৈ ঘৰ নং : 55 বয়স : 31 লিঙ্গ : পুৰুষ | LQW0110817 ফটো উপলব্ধ | 282 নাম : লক্ষন হালৈ পিতাৰ নাম: ভগবান হালৈ ঘৰ নং : 55 বয়স : 31 লিঙ্গ : পুৰুষ | LQW0110858 ফটো উপলব্ধ |
| 283 নাম : নিতুল দাস পিতাৰ নাম: দামোদৰ হালৈ ঘৰ নং : 55 বয়স : 29 লিঙ্গ : পুৰুষ | LQW0111096 ফটো উপলব্ধ | 284 নাম : জোনালী নাথ দাস স্বামীৰ নাম: নিতুল দাস ঘৰ নং : 55 বয়স : 28 লিঙ্গ : মহিলা | LQW0369298 ফটো উপলব্ধ | 285 নাম : মিতালী দাশ সৰণিয়া স্বামীৰ নাম: নৃপেণ সৰণিয়া ঘৰ নং : 55 বয়স : 24 লিঙ্গ : মহিলা | LQW1504745 ফটো উপলব্ধ |
| 286 নাম : সীমান্ত শৰণীয়া পিতাৰ নাম: বানাদীপ দাস ঘৰ নং : 55 বয়স : 24 লিঙ্গ : পুৰুষ | LQW0481812 ফটো উপলব্ধ | 287 নাম : প্ৰনয় তালুকদাৰ পিতাৰ নাম: নলিনী তালুকদাৰ ঘৰ নং : 55 বয়স : 22 লিঙ্গ : পুৰুষ | XHA0080283 ফটো উপলব্ধ | 288 নাম : ফনিধৰ হালৈ পিতাৰ নাম: কালিকান্ত ঘৰ নং : 55ক বয়স : 63 লিঙ্গ : পুৰুষ | LQW4736849 ফটো উপলব্ধ |
| 289 নাম : ভগবান হালৈ পিতাৰ নাম: কালিকান্ত ঘৰ নং : 55ক বয়স : 54 লিঙ্গ : পুৰুষ | LQW4736792 ফটো উপলব্ধ | 290 নাম : অৰ্চনা হালৈ স্বামীৰ নাম: ফনিধৰ হালৈ ঘৰ নং : 55ক বয়স : 53 লিঙ্গ : মহিলা | LQW4736850 ফটো উপলব্ধ | 291 নাম : অম্বা হালৈ স্বামীৰ নাম: কালিৰাম ঘৰ নং : 55ক বয়স : 45 লিঙ্গ : মহিলা | LQW4736805 ফটো উপলব্ধ |
| 292 নাম : ঘনশ্যাম দাস পিতাৰ নাম: কালিকান্ত হালৈ ঘৰ নং : 55ক বয়স : 37 লিঙ্গ : পুৰুষ | LQW4736872 ফটো উপলব্ধ | 293 নাম : পূৰ্ণিমা দাস স্বামীৰ নাম: ঘনশ্যাম দাস ঘৰ নং : 55ক বয়স : 32 লিঙ্গ : মহিলা | LQW1918725 ফটো উপলব্ধ | 294 নাম : মনিকা দাস স্বামীৰ নাম: পংকজ কুমাৰ দাস ঘৰ নং : 55ক বয়স : 35 লিঙ্গ : মহিলা | LQW0112359 ফটো উপলব্ধ |
| 295 নাম : দিপামনি বৈশ্য হালৈ স্বামীৰ নাম: হেমন্ত হালৈ ঘৰ নং : 55ক বয়স : 30 লিঙ্গ : মহিলা | LQW0318659 ফটো উপলব্ধ | 296 নাম : সুশিলা হালৈ স্বামীৰ নাম: লক্ষীকান্ত হালৈ ঘৰ নং : 55ক বয়স : 73 লিঙ্গ : মহিলা | LQW4736907 ফটো উপলব্ধ | 297 নাম : মাখনি হালৈ স্বামীৰ নাম: লক্ষীকান্ত হালৈ ঘৰ নং : 55ক বয়স : 68 লিঙ্গ : মহিলা | LQW4736918 ফটো উপলব্ধ |
| 298 নাম : পংকজ কুমাৰ দাস পিতাৰ নাম: লক্ষীকান্ত হালৈ ঘৰ নং : 55ক বয়স : 43 লিঙ্গ : পুৰুষ | LQW4736930 ফটো উপলব্ধ | 299 নাম : হেমন্ত হালৈ পিতাৰ নাম: লক্ষী হালৈ ঘৰ নং : 55ক বয়স : 37 লিঙ্গ : পুৰুষ | LQW4736941 ফটো উপলব্ধ | 300 নাম : অপূৰ্ব হালৈ পিতাৰ নাম: লক্ষীকান্ত হালৈ ঘৰ নং : 55ক বয়স : 36 লিঙ্গ : পুৰুষ | LQW4740914 ফটো উপলব্ধ |



| | | | | | |
|--|--------------------------|---|--------------------------|--|--------------------------|
| 301 নাম : ববিতা দাস হালৈ পিতাৰ নাম: অপূৰ্ব হালৈ ঘৰ নং : ৫৬ ক বয়স : 29 লিঙ্গ : মহিলা | LQW0253328 ফটো উপলব্ধ | 302 নাম : জগদানন্দ কাকতি পিতাৰ নাম: অভিৰাম কাকতি ঘৰ নং : ৫৭ বয়স : 81 লিঙ্গ : পুৰুষ | LQW4736963 ফটো উপলব্ধ | 303 নাম : বনমালী কাকতি পিতাৰ নাম: জগদানন্দ কাকতি ঘৰ নং : ৫৭ বয়স : 55 লিঙ্গ : পুৰুষ | LQW4736974 ফটো উপলব্ধ |
| 304 নাম : অনপমা কাকতি স্বামীৰ নাম: বনমালী কাকতি ঘৰ নং : ৫৭ বয়স : 45 লিঙ্গ : মহিলা | LQW4737013 ফটো উপলব্ধ | 305 নাম : মনি কাকতি স্বামীৰ নাম: বিষ্ণু কাকতি ঘৰ নং : ৫৭ বয়স : 40 লিঙ্গ : মহিলা | LQW4737002 ফটো উপলব্ধ | 306 নাম : চয়ানিকা কাকতি পিতাৰ নাম: বনমালী কাকতি ঘৰ নং : 57 বয়স : 23 লিঙ্গ : মহিলা | LQW0519538 ফটো উপলব্ধ |
| #2 307 নাম : শিলিখা হালৈ স্বামীৰ নাম: অমৃত হালৈ ঘৰ নং : ৫৯ বয়স : 47 লিঙ্গ : মহিলা | LQW4737024 ফটো উপলব্ধ | 308 নাম : ঠুনু ৰাজবংশী স্বামীৰ নাম: উদ্ধব ৰাজবংশী ঘৰ নং : ৫৯ বয়স : 43 লিঙ্গ : মহিলা | LQW4740936 ফটো উপলব্ধ | 309 নাম : মাধব ৰাজবংশী পিতাৰ নাম: অমৃত হালৈ ঘৰ নং : ৫৯ বয়স : 37 লিঙ্গ : পুৰুষ | LQW4737046 ফটো উপলব্ধ |
| E 310 নাম : জলিট প্ৰিয়া দাস স্বামীৰ নাম: গৌৰী দাস ঘৰ নং : ৬০ বয়স : 93 লিঙ্গ : মহিলা | LQW4737057 ফটো উপলব্ধ | 311 নাম : প্ৰসন্ন দাশ পিতাৰ নাম: গৌৰী দাশ ঘৰ নং : ৬০ বয়স : 63 লিঙ্গ : পুৰুষ | LQW4737068 ফটো উপলব্ধ | 312 নাম : অঞ্জনা বালা দাস স্বামীৰ নাম: প্ৰসন্ন হালৈ ঘৰ নং : ৬০ বয়স : 58 লিঙ্গ : মহিলা | LQW4737079 ফটো উপলব্ধ |
| 313 নাম : কুলেন কুমাৰ দাস পিতাৰ নাম: প্ৰসন্ন দাস ঘৰ নং : ৬০ বয়স : 43 লিঙ্গ : পুৰুষ | LQW4737091 ফটো উপলব্ধ | 314 নাম : পূৰ্বী দাস স্বামীৰ নাম: প্ৰমোদ দাস ঘৰ নং : ৬০ বয়স : 38 লিঙ্গ : মহিলা | LQW4740970 ফটো উপলব্ধ | 315 নাম : ভাস্কৰ দাশ পিতাৰ নাম: প্ৰসন্ন দাস ঘৰ নং : ৬০ বয়স : 37 লিঙ্গ : পুৰুষ | LQW4737126 ফটো উপলব্ধ |
| 316 নাম : তাপসী দত্ত দাস স্বামীৰ নাম: কুলেন কুমাৰ দাস ঘৰ নং : ৬০ বয়স : 34 লিঙ্গ : মহিলা | LQW4740969 ফটো উপলব্ধ | 317 নাম : পিঙ্কু দাস স্বামীৰ নাম: ভাস্কৰ দাস ঘৰ নং : 60 বয়স : 30 লিঙ্গ : মহিলা | LQW0519520 ফটো উপলব্ধ | 318 নাম : উত্তৰা বালা হালৈ স্বামীৰ নাম: দীনেশ ঘৰ নং : ৬১ বয়স : 63 লিঙ্গ : মহিলা | LQW4737137 ফটো উপলব্ধ |
| 319 নাম : অনিল হালৈ পিতাৰ নাম: দীনেশ হালৈ ঘৰ নং : ৬১ বয়স : 39 লিঙ্গ : পুৰুষ | LQW4737148 ফটো উপলব্ধ | 320 নাম : লাচিত হালৈ মাতৃৰ নাম: উত্তৰা হালৈ ঘৰ নং : ৬১ বয়স : 33 লিঙ্গ : পুৰুষ | LQW4737159 ফটো উপলব্ধ | 321 নাম : জয়মতী হালৈ স্বামীৰ নাম: লাচিত হালৈ ঘৰ নং : ৬১ বয়স : 29 লিঙ্গ : মহিলা | LQW0126920 ফটো উপলব্ধ |
| 322 নাম : নীলমণি হালৈ পিতাৰ নাম: দীনেশ হালৈ ঘৰ নং : 61 বয়স : 29 লিঙ্গ : পুৰুষ | LQW0285320 ফটো উপলব্ধ | 323 নাম : ৰঞ্জমনি হালৈ স্বামীৰ নাম: নিলমনি হালৈ ঘৰ নং : ৬১ বয়স : 28 লিঙ্গ : মহিলা | LQW0362269 ফটো উপলব্ধ | 324 নাম : নুপেন হালৈ পিতাৰ নাম: উপেন ঘৰ নং : ৬২ বয়স : 58 লিঙ্গ : পুৰুষ | LQW4737160 ফটো উপলব্ধ |
| 325 নাম : শ্ৰীধৰ হালৈ পিতাৰ নাম: উপেন ঘৰ নং : ৬৩ বয়স : 58 লিঙ্গ : পুৰুষ | LQW4737193 ফটো উপলব্ধ | # 326 নাম : মিনতী হালৈ স্বামীৰ নাম: শ্ৰীধৰ ঘৰ নং : ৬৩ বয়স : 46 লিঙ্গ : মহিলা | LQW4737206 ফটো উপলব্ধ | 327 নাম : ৰতন হালৈ পিতাৰ নাম: শ্ৰীধৰ হালৈ ঘৰ নং : ৬৩ বয়স : 27 লিঙ্গ : পুৰুষ | LQW0127373 ফটো উপলব্ধ |
| 328 নাম : নমিতা হালৈ পিতাৰ নাম: শ্ৰীধৰ হালৈ ঘৰ নং : 63 বয়স : 24 লিঙ্গ : মহিলা | LQW1470871 ফটো উপলব্ধ | 329 নাম : সৰলা তালুকদাৰ স্বামীৰ নাম: চন্দ্ৰ তালুকদাৰ ঘৰ নং : ৬৪ বয়স : 76 লিঙ্গ : মহিলা | LQW4737228 ফটো উপলব্ধ | 330 নাম : শ্ৰেয়ালী তালুকদাৰ স্বামীৰ নাম: মিন্টু তালুকদাৰ ঘৰ নং : 64 বয়স : 29 লিঙ্গ : মহিলা | LQW0418525 ফটো উপলব্ধ |



| | | | | | |
|--|--------------------------|---|--------------------------|---|--------------------------|
| 331 নাম : বমনি হালৈ পিতাৰ নাম: ৰামচৰন ঘৰ নং : ৬৫ বয়স : 58 লিঙ্গ : পুৰুষ | LQW4737284 ফটো উপলব্ধ | 332 নাম : যমুনা হালৈ স্বামীৰ নাম: বমনি ঘৰ নং : ৬৫ বয়স : 48 লিঙ্গ : মহিলা | LQW4737295 ফটো উপলব্ধ | 333 নাম : দিলিপ তালুকদাৰ পিতাৰ নাম: চন্দ্ৰ ঘৰ নং : ৬৫ বয়স : 45 লিঙ্গ : পুৰুষ | LQW4737239 ফটো উপলব্ধ |
| 334 নাম : হেমন্ত তালুকদাৰ পিতাৰ নাম: চন্দ্ৰ ঘৰ নং : ৬৫ বয়স : 43 লিঙ্গ : পুৰুষ | LQW4737240 ফটো উপলব্ধ | 335 নাম : অনিতা তালুকদাৰ স্বামীৰ নাম: দিলিপ তালুকদাৰ ঘৰ নং : ৬৫ বয়স : 43 লিঙ্গ : মহিলা | LQW4740981 ফটো উপলব্ধ | 336 নাম : জয়ন্ত হালৈ পিতাৰ নাম: বমনি ঘৰ নং : ৬৫ বয়স : 37 লিঙ্গ : পুৰুষ | LQW4737308 ফটো উপলব্ধ |
| 337 নাম : মিন্টু তালুকদাৰ পিতাৰ নাম: চন্দ্ৰ কান্ত তালুকদাৰ ঘৰ নং : ৬৫ বয়স : 33 লিঙ্গ : পুৰুষ | LQW4737273 ফটো উপলব্ধ | 338 নাম : ভূপেন হালৈ পিতাৰ নাম: বমনি হালৈ ঘৰ নং : ৬৫ বয়স : 32 লিঙ্গ : পুৰুষ | LQW4737319 ফটো উপলব্ধ | 339 নাম : পুলক হালৈ পিতাৰ নাম: বমনি হালৈ ঘৰ নং : ৬৫ বয়স : 30 লিঙ্গ : পুৰুষ | LQW1918736 ফটো উপলব্ধ |
| 340 নাম : ৰুমি বৰ্মন তালুকদাৰ স্বামীৰ নাম: হেমন্ত তালুকদাৰ ঘৰ নং : ৬৫ বয়স : 28 লিঙ্গ : মহিলা | LQW0127233 ফটো উপলব্ধ | 341 নাম : মনেশ্বৰ ৰামছিয়াৰী পিতাৰ নাম: মোহৰ ৰামছিয়াৰী ঘৰ নং : 65 বয়স : 23 লিঙ্গ : পুৰুষ | LQW1462548 ফটো উপলব্ধ | 342 নাম : বিবাৰী ৰামছিয়াৰী স্বামীৰ নাম: কৃষ্ণা ৰামছিয়াৰী ঘৰ নং : ৬৬ বয়স : 59 লিঙ্গ : মহিলা | LQW4737331 ফটো উপলব্ধ |
| 343 নাম : মহৰ ৰামছিয়াৰী পিতাৰ নাম: কৃষ্ণা ৰামছিয়াৰী ঘৰ নং : ৬৬ বয়স : 43 লিঙ্গ : পুৰুষ | LQW4737342 ফটো উপলব্ধ | 344 নাম : জনালী ৰামছিয়াৰী স্বামীৰ নাম: মহৰ ৰামছিয়াৰী ঘৰ নং : ৬৬ বয়স : 43 লিঙ্গ : মহিলা | LQW4737353 ফটো উপলব্ধ | 345 নাম : লাচিত ৰামছিয়াৰী পিতাৰ নাম: কৃষ্ণা ৰামছিয়াৰী ঘৰ নং : ৬৬ বয়স : 37 লিঙ্গ : পুৰুষ | LQW0122069 ফটো উপলব্ধ |
| 346 নাম : মালতী ৰামছিয়াৰী স্বামীৰ নাম: অৰুণ ঘৰ নং : ৬৭ বয়স : 63 লিঙ্গ : মহিলা | LQW4737386 ফটো উপলব্ধ | 347 নাম : অৰুণ ৰামছিয়াৰী পিতাৰ নাম: মোনাসিং ৰামছিয়াৰী ঘৰ নং : ৬৭ বয়স : 62 লিঙ্গ : পুৰুষ | LQW4737375 ফটো উপলব্ধ | 348 নাম : জোদাৰ ৰামছিয়াৰী পিতাৰ নাম: অৰুণ ৰামছিয়াৰী ঘৰ নং : ৬৭ বয়স : 29 লিঙ্গ : পুৰুষ | LQW0316935 ফটো উপলব্ধ |
| 349 নাম : পুলেন ৰামছিয়াৰী পিতাৰ নাম: অৰুণ ৰামছিয়াৰী ঘৰ নং : 67 বয়স : 26 লিঙ্গ : পুৰুষ | LQW0191791 ফটো উপলব্ধ | 350 নাম : মইনা ৰামছিয়াৰী স্বামীৰ নাম: পুলেন ৰামছিয়াৰী ঘৰ নং : 67 বয়স : 26 লিঙ্গ : মহিলা | LQW1164284 ফটো উপলব্ধ | 351 নাম : দময়ন্তী ৰামছিয়াৰী পিতাৰ নাম: অৰুণ ৰামছিয়াৰী ঘৰ নং : 67 বয়স : 22 লিঙ্গ : মহিলা | LQW1502087 ফটো উপলব্ধ |
| 352 নাম : মঙ্গল বড়ো পিতাৰ নাম: মনছিং বড়ো ঘৰ নং : ৬৮ বয়স : 82 লিঙ্গ : পুৰুষ | LQW4737397 ফটো উপলব্ধ | 353 নাম : হৰকান্ত ৰামছিয়াৰী পিতাৰ নাম: মঙ্গল ৰামছিয়াৰী ঘৰ নং : 68 বয়স : 59 লিঙ্গ : পুৰুষ | XHA0065235 ফটো উপলব্ধ | 354 নাম : ৰবিন ৰামছিয়াৰী পিতাৰ নাম: মঙ্গল ঘৰ নং : ৬৮ বয়স : 52 লিঙ্গ : পুৰুষ | LQW4737433 ফটো উপলব্ধ |
| 355 নাম : মোহিনী ৰামছিয়াৰী স্বামীৰ নাম: হৰকান্ত ৰামছিয়াৰী ঘৰ নং : ৬৮ বয়স : 51 লিঙ্গ : মহিলা | LQW4737422 ফটো উপলব্ধ | 356 নাম : নমিতা ৰামছিয়াৰী স্বামীৰ নাম: ৰবিন ৰামছিয়াৰী ঘৰ নং : ৬৮ বয়স : 48 লিঙ্গ : মহিলা | LQW4737444 ফটো উপলব্ধ | S 357 নাম : চুবুং বড়ো পিতাৰ নাম: ৰবিন বড়ো ঘৰ নং : ৬৮ বয়স : 31 লিঙ্গ : পুৰুষ | LQW0123919 ফটো উপলব্ধ |
| 358 নাম : ধৰিত্ৰী ৰামছিয়াৰী পিতাৰ নাম: ৰবিন ৰামছিয়াৰী ঘৰ নং : 68 বয়স : 24 লিঙ্গ : মহিলা | LQW0496786 ফটো উপলব্ধ | 359 নাম : হীৰামনি ৰামছিয়াৰী পিতাৰ নাম: ৰবিন ৰামছিয়াৰী ঘৰ নং : 68 বয়স : 21 লিঙ্গ : মহিলা | LQW2004893 ফটো উপলব্ধ | 360 নাম : বালাথী দৈমাৰী স্বামীৰ নাম: কমল দৈমাৰী ঘৰ নং : 69 বয়স : 56 লিঙ্গ : মহিলা | LQW4737524 ফটো উপলব্ধ |



| | | | | | |
|--|--------------------------|---|--------------------------|--|--------------------------|
| 361 নাম : নীলেশ্বৰ দৈমাৰী পিতাৰ নাম: কমল ঘৰ নং : ৬৯ বয়স : 45 লিঙ্গ : পুৰুষ | LQW4737477 ফটো উপলব্ধ | 362 নাম : প্ৰিয়ামনি ৰামচিয়াৰী স্বামীৰ নাম: জাঠি দৈমাৰী ঘৰ নং : ৬৯ বয়স : 39 লিঙ্গ : মহিলা | LQW1918747 ফটো উপলব্ধ | 363 নাম : জাঠি দৈমাৰী পিতাৰ নাম: কানুৰাম দৈমাৰী ঘৰ নং : ৬৯ বয়স : 39 লিঙ্গ : পুৰুষ | LQW4737502 ফটো উপলব্ধ |
| 364 নাম : দিপালি দৈমাৰী স্বামীৰ নাম: সুৰেশ দৈমাৰী ঘৰ নং : ৬৯ বয়স : 38 লিঙ্গ : মহিলা | LQW4737499 ফটো উপলব্ধ | 365 নাম : মীলন দৈমাৰী পিতাৰ নাম: সুৰেশ দৈমাৰী ঘৰ নং : ৬৯ বয়স : 25 লিঙ্গ : পুৰুষ | LQW0364125 ফটো উপলব্ধ | 366 নাম : হৰিকান্ত দৈমাৰী পিতাৰ নাম: ধৈৰ্য্য দৈমাৰী ঘৰ নং : ৭০ বয়স : 31 লিঙ্গ : পুৰুষ | LQW1918758 ফটো উপলব্ধ |
| 367 নাম : বেবতী দৈমাৰী স্বামীৰ নাম: খৰ্গ ঘৰ নং : ৭১ বয়স : 53 লিঙ্গ : মহিলা | LQW4737568 ফটো উপলব্ধ | 368 নাম : লাচিত দৈমাৰী পিতাৰ নাম: খৰ্গ দৈমাৰী ঘৰ নং : ৭১ বয়স : 32 লিঙ্গ : পুৰুষ | LQW1918769 ফটো উপলব্ধ | 369 নাম : দৈমু দৈমাৰী পিতাৰ নাম: খৰ্গ দৈমাৰী ঘৰ নং : 71 বয়স : 25 লিঙ্গ : মহিলা | LQW0330753 ফটো উপলব্ধ |
| 370 নাম : অনিল চৈনাৰী পিতাৰ নাম: চন্দ্ৰ ঘৰ নং : ৭২ বয়স : 48 লিঙ্গ : পুৰুষ | LQW4737591 ফটো উপলব্ধ | 371 নাম : ৰিণা সৈনাৰী স্বামীৰ নাম: অনিল ঘৰ নং : ৭২ বয়স : 43 লিঙ্গ : মহিলা | LQW4737604 ফটো উপলব্ধ | 372 নাম : কুশো চৈনাৰী পিতাৰ নাম: অনীল চৈনাৰী ঘৰ নং : 72 বয়স : 22 লিঙ্গ : পুৰুষ | LQW1561091 ফটো উপলব্ধ |
| 373 নাম : লেবো চৈনাৰী পিতাৰ নাম: অনীল চৈনাৰী ঘৰ নং : 72 বয়স : 22 লিঙ্গ : পুৰুষ | LQW1561224 ফটো উপলব্ধ | 374 নাম : বিচিত্ৰ চৈনাৰী পিতাৰ নাম: চন্দ্ৰ চৈনাৰী ঘৰ নং : ৭৩ বয়স : 52 লিঙ্গ : পুৰুষ | LQW4737615 ফটো উপলব্ধ | 375 নাম : সাবিত্ৰী চৈনাৰী স্বামীৰ নাম: বিচিত্ৰ ঘৰ নং : ৭৩ বয়স : 46 লিঙ্গ : মহিলা | LQW4737626 ফটো উপলব্ধ |
| 376 নাম : দানসৌৰাং চৈনাৰী পিতাৰ নাম: বিচিত্ৰ চৈনাৰী ঘৰ নং : ৭৩ বয়স : 31 লিঙ্গ : পুৰুষ | LQW4740721 ফটো উপলব্ধ | 377 নাম : বগাধৰ চৈনাৰী পিতাৰ নাম: চন্দ্ৰকান্ত বড়ো ঘৰ নং : ৭৪ বয়স : 46 লিঙ্গ : পুৰুষ | LQW4737648 ফটো উপলব্ধ | 378 নাম : গীতাজুলী চৈনাৰী স্বামীৰ নাম: বগাধৰ চৈনাৰী ঘৰ নং : ৭৪ বয়স : 44 লিঙ্গ : মহিলা | LQW4737659 ফটো উপলব্ধ |
| 379 নাম : পৰিস্মীতা চৈনাৰী পিতাৰ নাম: বগাধৰ চৈনাৰী ঘৰ নং : 74 বয়স : 25 লিঙ্গ : মহিলা | LQW0191700 ফটো উপলব্ধ | 380 নাম : কৰণ কুমাৰ চৈনাৰী পিতাৰ নাম: বগাধৰ চৈনাৰী ঘৰ নং : 74 বয়স : 22 লিঙ্গ : পুৰুষ | LQW1528686 ফটো উপলব্ধ | 381 নাম : বিৰেন দাস পিতাৰ নাম: ধৰনী ঘৰ নং : ৭৫ বয়স : 53 লিঙ্গ : পুৰুষ | LQW4737671 ফটো উপলব্ধ |
| 382 নাম : ভূপেন দাস মাতৃৰ নাম: মনমতী দাস ঘৰ নং : ৭৫ বয়স : 49 লিঙ্গ : পুৰুষ | LQW0363614 ফটো উপলব্ধ | 383 নাম : মুকুট দাস পিতাৰ নাম: ধৰনী ঘৰ নং : ৭৫ বয়স : 48 লিঙ্গ : পুৰুষ | LQW4737693 ফটো উপলব্ধ | 384 নাম : হিমালী দাস স্বামীৰ নাম: বিৰেন দাস ঘৰ নং : ৭৫ বয়স : 48 লিঙ্গ : মহিলা | LQW4737682 ফটো উপলব্ধ |
| 385 নাম : মমী দাস স্বামীৰ নাম: ভূপেন দাস ঘৰ নং : 75 বয়স : 41 লিঙ্গ : মহিলা | LQW1170646 ফটো উপলব্ধ | 386 নাম : নিৰু বড়ো পিতাৰ নাম: কলা বড়ো ঘৰ নং : ৭৫ বয়স : 36 লিঙ্গ : মহিলা | LQW0364497 ফটো উপলব্ধ | 387 নাম : মাইদাং সৈনাৰী স্বামীৰ নাম: গজেন বড়ো ঘৰ নং : 75 বয়স : 32 লিঙ্গ : মহিলা | LQW0520247 ফটো উপলব্ধ |
| 388 নাম : বৰিতা ডেকা দাস অন্যান্য: নিতুল দাস ঘৰ নং : 75 বয়স : 22 লিঙ্গ : মহিলা | LQW1473149 ফটো উপলব্ধ | 389 নাম : সঞ্জীৱ দাস পিতাৰ নাম: বিৰেন দাস ঘৰ নং : 75 বয়স : 22 লিঙ্গ : পুৰুষ | LQW2017648 ফটো উপলব্ধ | 390 নাম : বৰন দাস পিতাৰ নাম: কেৰো ঘৰ নং : ৭৯ বয়স : 73 লিঙ্গ : পুৰুষ | LQW4737740 ফটো উপলব্ধ |



| | | | | | |
|---|--------------------------|---|--------------------------|--|--------------------------|
| 391 নাম : বকলি দাস স্বামীৰ নাম: বৰুন ঘৰ নং : ৭৯ বয়স : 68 লিঙ্গ : মহিলা | LQW4737751 ফটো উপলব্ধ | 392 নাম : মঙ্গল দাস পিতাৰ নাম: বৰুন ঘৰ নং : ৭৯ বয়স : 55 লিঙ্গ : পুৰুষ | LQW4737762 ফটো উপলব্ধ | 393 নাম : শ্ৰেয়ালি দাস স্বামীৰ নাম: মঙ্গল দাস ঘৰ নং : ৭৯ বয়স : 50 লিঙ্গ : মহিলা | LQW4737773 ফটো উপলব্ধ |
| 394 নাম : জিষ্টমনি দাস পিতাৰ নাম: মংগল দাস ঘৰ নং : ৭৯ বয়স : 25 লিঙ্গ : পুৰুষ | LQW0322008 ফটো উপলব্ধ | S 395 নাম : হিমাদ্ৰী দাস পিতাৰ নাম: বিপিন চন্দ্ৰ দাশ ঘৰ নং : ৭৯ বয়স : 25 লিঙ্গ : মহিলা | LQW0345124 ফটো উপলব্ধ | 396 নাম : নকুল দাস পিতাৰ নাম: মঙ্গল দাস ঘৰ নং : 79 বয়স : 21 লিঙ্গ : পুৰুষ | XHA0038042 ফটো উপলব্ধ |
| S 397 নাম : বিপিন চন্দ্ৰ দাস পিতাৰ নাম: পৰিন ঘৰ নং : ৮০ বয়স : 52 লিঙ্গ : পুৰুষ | LQW4737795 ফটো উপলব্ধ | S 398 নাম : জোনালি বড়ো স্বামীৰ নাম: বিপিন দাস ঘৰ নং : ৮০ বয়স : 48 লিঙ্গ : মহিলা | LQW4737808 ফটো উপলব্ধ | S 399 নাম : কাশ্যপ শৰণীয়া পিতাৰ নাম: বিপিন শৰণীয়া ঘৰ নং : 80 বয়স : 21 লিঙ্গ : পুৰুষ | XHA0066043 ফটো উপলব্ধ |
| 400 নাম : তৰুন দাস পিতাৰ নাম: কেৰো ঘৰ নং : ৮১ বয়স : 63 লিঙ্গ : পুৰুষ | LQW4737831 ফটো উপলব্ধ | 401 নাম : পদ্মিনী দাস স্বামীৰ নাম: তৰুন ঘৰ নং : ৮১ বয়স : 56 লিঙ্গ : মহিলা | LQW4737842 ফটো উপলব্ধ | 402 নাম : মনোৰঞ্জন দাস পিতাৰ নাম: তৰুন ঘৰ নং : ৮১ বয়স : 43 লিঙ্গ : পুৰুষ | LQW4737853 ফটো উপলব্ধ |
| 403 নাম : অবলা দাস স্বামীৰ নাম: মনোৰঞ্জন দাস ঘৰ নং : ৮১ বয়স : 40 লিঙ্গ : মহিলা | LQW1918781 ফটো উপলব্ধ | 404 নাম : ডিম্পী শৰণীয়া পিতাৰ নাম: মনোৰঞ্জন শৰণীয়া ঘৰ নং : 81 বয়স : 20 লিঙ্গ : মহিলা | XHA0020198 ফটো উপলব্ধ | 405 নাম : গীতাজুলী শৰণীয়া পিতাৰ নাম: বৈকুণ্ঠ শৰণীয়া ঘৰ নং : 82 বয়স : 24 লিঙ্গ : মহিলা | LQW0498279 ফটো উপলব্ধ |
| 406 নাম : অবলা দাস স্বামীৰ নাম: অনিল ঘৰ নং : ৮২ক বয়স : 73 লিঙ্গ : মহিলা | LQW4737875 ফটো উপলব্ধ | 407 নাম : সাৰদা দাস স্বামীৰ নাম: বৈকুণ্ঠ দাস ঘৰ নং : ৮২ক বয়স : 48 লিঙ্গ : মহিলা | LQW4737897 ফটো উপলব্ধ | 408 নাম : নবকান্ত দাস পিতাৰ নাম: অনিল দাস ঘৰ নং : ৮২খ বয়স : 48 লিঙ্গ : পুৰুষ | LQW4737922 ফটো উপলব্ধ |
| 409 নাম : বুলবুল দাস পিতাৰ নাম: অনিল দাস ঘৰ নং : ৮২ক বয়স : 43 লিঙ্গ : পুৰুষ | LQW4737900 ফটো উপলব্ধ | 410 নাম : জোনালী দাস স্বামীৰ নাম: বুলবুল দাস ঘৰ নং : ৮২ক বয়স : 33 লিঙ্গ : মহিলা | LQW4737911 ফটো উপলব্ধ | 411 নাম : সুশীলা দাস পিতাৰ নাম: কালিৰাম ঘৰ নং : ৮৩ বয়স : 53 লিঙ্গ : মহিলা | LQW4737977 ফটো উপলব্ধ |
| 412 নাম : প্ৰদীপ দাস পিতাৰ নাম: কালিৰাম ঘৰ নং : ৮৩ বয়স : 48 লিঙ্গ : পুৰুষ | LQW4737955 ফটো উপলব্ধ | 413 নাম : তৰালি দাস স্বামীৰ নাম: প্ৰদীপ দাস ঘৰ নং : ৮৩ বয়স : 43 লিঙ্গ : মহিলা | LQW4737966 ফটো উপলব্ধ | 414 নাম : কৈল্যাণী দাস স্বামীৰ নাম: শুক্ৰেশ্বৰ দাস ঘৰ নং : ৮৪ বয়স : 50 লিঙ্গ : মহিলা | LQW4738016 ফটো উপলব্ধ |
| 415 নাম : নগেন দাস পিতাৰ নাম: মুণিৰ দাস ঘৰ নং : ৮৪ বয়স : 50 লিঙ্গ : পুৰুষ | LQW4738038 ফটো উপলব্ধ | 416 নাম : শুক্ৰেশ্বৰ দাস পিতাৰ নাম: মহিম ঘৰ নং : ৮৪ বয়স : 45 লিঙ্গ : পুৰুষ | LQW4738005 ফটো উপলব্ধ | 417 নাম : দিগন্ত ডেকা অন্যান্য: টটমণি শৰণীয়া ঘৰ নং : ৮৪ বয়স : 38 লিঙ্গ : পুৰুষ | LQW1983410 ফটো উপলব্ধ |
| 418 নাম : দুৰ্গা বসুমতাৰী পিতাৰ নাম: গীৰ্জা বসুমতাৰী ঘৰ নং : 84 বয়স : 38 লিঙ্গ : মহিলা | CFN0265611 ফটো উপলব্ধ | 419 নাম : তৃতমনি শৰণীয়া স্বামীৰ নাম: দিগন্ত ডেকা ঘৰ নং : ৮৪ বয়স : 25 লিঙ্গ : মহিলা | LQW0319129 ফটো উপলব্ধ | 420 নাম : খনিদ্ৰ শৰণীয়া পিতাৰ নাম: শুক্ৰেশ্বৰ দাস ঘৰ নং : 84 বয়স : 21 লিঙ্গ : পুৰুষ | XHA0022111 ফটো উপলব্ধ |



| | | | | | |
|---|--------------------------|---|--------------------------|---|--------------------------|
| 421 নাম : নিজৰা দাস স্বামীৰ নাম: হীৰকজ্যোতী দাস ঘৰ নং : ৮৫ বয়স : 42 লিঙ্গ : মহিলা | LQW0127472 ফটো উপলব্ধ | 422 নাম : পংকজ দাস পিতাৰ নাম: চুনিৰাম দাস ঘৰ নং : ৮৫ বয়স : 41 লিঙ্গ : পুৰুষ | LQW4738072 ফটো উপলব্ধ | 423 নাম : হিৰকজ্যোতী দাস পিতাৰ নাম: সুনি ৰাম দাস ঘৰ নং : ৮৫ বয়স : 37 লিঙ্গ : পুৰুষ | LQW0316950 ফটো উপলব্ধ |
| 424 নাম : ফাগুনী দাস স্বামীৰ নাম: পঙ্কাজ দাস ঘৰ নং : ৮৫ বয়স : 30 লিঙ্গ : মহিলা | LQW0316414 ফটো উপলব্ধ | 425 নাম : ৰজনী দাস পিতাৰ নাম: নিৰাম ঘৰ নং : ৮৬ বয়স : 68 লিঙ্গ : পুৰুষ | LQW4738094 ফটো উপলব্ধ | 426 নাম : পদ্মিনী দাস স্বামীৰ নাম: ৰজনী ঘৰ নং : ৮৬ বয়স : 58 লিঙ্গ : মহিলা | LQW4738107 ফটো উপলব্ধ |
| 427 নাম : মৃদুল শৰণীয়া পিতাৰ নাম: ৰজনী দাস ঘৰ নং : ৮৬ বয়স : 30 লিঙ্গ : পুৰুষ | LQW0134965 ফটো উপলব্ধ | 428 নাম : গিটমণী শৰণীয়া পিতাৰ নাম: প্ৰদীপ সৰণীয়া ঘৰ নং : ৮৬ বয়স : 24 লিঙ্গ : মহিলা | LQW0503623 ফটো উপলব্ধ | 429 নাম : বীৰেন দাস পিতাৰ নাম: কাঙা ঘৰ নং : ৮৭ বয়স : 58 লিঙ্গ : পুৰুষ | LQW4738118 ফটো উপলব্ধ |
| 430 নাম : অনিলা দাস স্বামীৰ নাম: বীৰেন দাস ঘৰ নং : ৮৭ বয়স : 55 লিঙ্গ : মহিলা | LQW4738129 ফটো উপলব্ধ | 431 নাম : নয়ন শৰণীয়া পিতাৰ নাম: বীৰেন দাস ঘৰ নং : ৮৭ বয়স : 29 লিঙ্গ : পুৰুষ | LQW0135426 ফটো উপলব্ধ | 432 নাম : হৰেকৃষ্ণ শৰণীয়া পিতাৰ নাম: বীৰেন দাস ঘৰ নং : ৮৭ বয়স : 28 লিঙ্গ : পুৰুষ | LQW0325613 ফটো উপলব্ধ |
| 433 নাম : ববিতা নায়ক স্বামীৰ নাম: নয়ন শৰণীয়া ঘৰ নং : ৮৭ বয়স : 27 লিঙ্গ : মহিলা | LQW0325522 ফটো উপলব্ধ | 434 নাম : ধনজীতা শৰণীয়া স্বামীৰ নাম: হৰেকৃষ্ণ শৰণীয়া ঘৰ নং : ৮৭ বয়স : 25 লিঙ্গ : মহিলা | LQW0325647 ফটো উপলব্ধ | 435 নাম : দীপ শৰণীয়া মাতৃৰ নাম: অনিতা দাস ঘৰ নং : 87 বয়স : 20 লিঙ্গ : পুৰুষ | XHA0068783 ফটো উপলব্ধ |
| 436 নাম : পদ্মা দাস স্বামীৰ নাম: শুকেশ্বৰ দাস ঘৰ নং : ৮৮ বয়স : 68 লিঙ্গ : মহিলা | LQW4738130 ফটো উপলব্ধ | 437 নাম : বশিষ্ঠ দাস পিতাৰ নাম: শুকেশ্বৰ ঘৰ নং : ৮৮ বয়স : 48 লিঙ্গ : পুৰুষ | LQW4738141 ফটো উপলব্ধ | 438 নাম : মহেন্দ্ৰ সৰণীয়া পিতাৰ নাম: শুকেশ্বৰ সৰণীয়া ঘৰ নং : 88 বয়স : 45 লিঙ্গ : পুৰুষ | LQW4738163 ফটো উপলব্ধ |
| 439 নাম : মনোমতী দাস স্বামীৰ নাম: বশিষ্ঠ দাস ঘৰ নং : ৮৮ বয়স : 43 লিঙ্গ : মহিলা | LQW4738152 ফটো উপলব্ধ | 440 নাম : চিমি শৰণীয়া স্বামীৰ নাম: মহেন্দ্ৰ সৰণীয়া ঘৰ নং : 88 বয়স : 30 লিঙ্গ : মহিলা | LQW0096958 ফটো উপলব্ধ | 441 নাম : কৃষ্ণ ৰাজবংশী পিতাৰ নাম: সৰ্বেশ্বৰ দাস ঘৰ নং : ৮৯ বয়স : 68 লিঙ্গ : পুৰুষ | LQW4738174 ফটো উপলব্ধ |
| 442 নাম : মাইমতি ৰাজবংশী স্বামীৰ নাম: কৃষ্ণ ৰাজবংশী ঘৰ নং : ৮৯ বয়স : 63 লিঙ্গ : মহিলা | LQW4738185 ফটো উপলব্ধ | 443 নাম : পাৰ্বতী ৰাজবংশী স্বামীৰ নাম: সূৰ্য ঘৰ নং : ৯০ বয়স : 68 লিঙ্গ : মহিলা | LQW4738209 ফটো উপলব্ধ | 444 নাম : সূৰ্য ৰাজবংশী পিতাৰ নাম: সৰ্বেশ্বৰ ৰাজবংশী ঘৰ নং : ৯০ বয়স : 63 লিঙ্গ : পুৰুষ | LQW4738196 ফটো উপলব্ধ |
| 445 নাম : বিদ্যুত ৰাজবংশী পিতাৰ নাম: সূৰ্য ঘৰ নং : ৯০ বয়স : 46 লিঙ্গ : পুৰুষ | LQW4738210 ফটো উপলব্ধ | 446 নাম : দেবেন ৰাজবংশী পিতাৰ নাম: সূৰ্য ৰাজবংশী ঘৰ নং : ৯০ বয়স : 38 লিঙ্গ : পুৰুষ | LQW4738265 ফটো উপলব্ধ | 447 নাম : বিকাশ ৰাজবংশী পিতাৰ নাম: সূৰ্য ৰাজবংশী ঘৰ নং : ৯০ বয়স : 35 লিঙ্গ : পুৰুষ | LQW4738254 ফটো উপলব্ধ |
| 448 নাম : কনিকা ৰাজবংশী স্বামীৰ নাম: বিদ্যুত ৰাজবংশী ঘৰ নং : 90 বয়স : 35 লিঙ্গ : মহিলা | LQW0418517 ফটো উপলব্ধ | 449 নাম : মুকুত ৰাজবংশী পিতাৰ নাম: সূৰ্য ৰাজবংশী ঘৰ নং : ৯০ বয়স : 25 লিঙ্গ : পুৰুষ | LQW0358457 ফটো উপলব্ধ | 450 নাম : মনি ৰাজবংশী স্বামীৰ নাম: যোগেন ৰাজবংশী ঘৰ নং : ৯১ বয়স : 43 লিঙ্গ : মহিলা | LQW4738298 ফটো উপলব্ধ |



| | | | | | |
|--|--------------------------|--|--------------------------|--|--------------------------|
| 451 নাম : উৰুৱৰ ৰাজবংশী পিতাৰ নাম: জগেশ ৰাজবংশী ঘৰ নং : 91 বয়স : 22 লিঙ্গ : পুৰুষ | LQW1474451 ফটো উপলব্ধ | 452 নাম : বলেন ৰাজবংশী মাতৃৰ নাম: নগেন ৰাজবংশী ঘৰ নং : ৯২ বয়স : 34 লিঙ্গ : পুৰুষ | LQW0138099 ফটো উপলব্ধ | S2 453 নাম : অমল্য ৰাজবংশী পিতাৰ নাম: ভোগী ৰাজবংশী ঘৰ নং : ৯২ বয়স : 61 লিঙ্গ : পুৰুষ | LQW4738301 ফটো উপলব্ধ |
| 454 নাম : দময়ন্তী ৰাজবংশী স্বামীৰ নাম: নগেন ৰাজবংশী ঘৰ নং : ৯২ বয়স : 56 লিঙ্গ : মহিলা | LQW4738323 ফটো উপলব্ধ | S2 455 নাম : কুঞ্জ ৰাজবংশী স্বামীৰ নাম: অমল্য ৰাজবংশী ঘৰ নং : ৯২ বয়স : 53 লিঙ্গ : মহিলা | LQW4738312 ফটো উপলব্ধ | S 456 নাম : ভুবনেশ্বৰ ৰাজবংশী পিতাৰ নাম: ভোগী ঘৰ নং : ৯২ বয়স : 51 লিঙ্গ : পুৰুষ | LQW4738345 ফটো উপলব্ধ |
| S 457 নাম : ডালিমী ৰাজবংশী স্বামীৰ নাম: ভুবনেশ্বৰ ৰাজবংশী ঘৰ নং : ৯২ বয়স : 45 লিঙ্গ : মহিলা | LQW4738356 ফটো উপলব্ধ | 458 নাম : সংকৰ ৰাজবংশী পিতাৰ নাম: নগেন ৰাজবংশী ঘৰ নং : ৯২ বয়স : 37 লিঙ্গ : পুৰুষ | LQW4738334 ফটো উপলব্ধ | S2 459 নাম : দিপাংকৰ ৰাজবংশী পিতাৰ নাম: অমল্য ৰাজবংশী ঘৰ নং : ৯২ বয়স : 30 লিঙ্গ : পুৰুষ | LQW1918792 ফটো উপলব্ধ |
| 460 নাম : ভানুৱালা বড়ো স্বামীৰ নাম: ধমেশ্বৰ ঘৰ নং : ৯৩ বয়স : 53 লিঙ্গ : মহিলা | LQW4738378 ফটো উপলব্ধ | 461 নাম : অনজালি ৰামছিয়াৰী পিতাৰ নাম: ধমেশ্বৰ ৰামছিয়াৰী ঘৰ নং : ৯৩ বয়স : 28 লিঙ্গ : মহিলা | LQW0127431 ফটো উপলব্ধ | 462 নাম : বিষ্ণু ৰাজবংশী পিতাৰ নাম: ভোগী ঘৰ নং : ৯৫ বয়স : 66 লিঙ্গ : পুৰুষ | LQW4738389 ফটো উপলব্ধ |
| S 463 নাম : মঠোৰাম দাস পিতাৰ নাম: মাটো ঘৰ নং : ৯৬ বয়স : 68 লিঙ্গ : পুৰুষ | LQW4738403 ফটো উপলব্ধ | S 464 নাম : গুদীবালা দাস স্বামীৰ নাম: মঠো ঘৰ নং : ৯৬ বয়স : 58 লিঙ্গ : মহিলা | LQW4738414 ফটো উপলব্ধ | 465 নাম : তপন দাস পিতাৰ নাম: মঠো ঘৰ নং : ৯৬ বয়স : 37 লিঙ্গ : পুৰুষ | LQW4738425 ফটো উপলব্ধ |
| 466 নাম : নিপেন শৰণীয়া মাতৃৰ নাম: গুদীকলা দাস ঘৰ নং : ৯৬ বয়স : 35 লিঙ্গ : পুৰুষ | LQW0139477 ফটো উপলব্ধ | S 467 নাম : মুনাল শৰণীয়া মাতৃৰ নাম: গুদীবালা দাস ঘৰ নং : ৯৬ বয়স : 126 লিঙ্গ : পুৰুষ | LQW0139667 ফটো উপলব্ধ | 468 নাম : গোবিন্দ দাস পিতাৰ নাম: দানি ঘৰ নং : ৯৭ বয়স : 58 লিঙ্গ : পুৰুষ | LQW4738447 ফটো উপলব্ধ |
| 469 নাম : কমলা দাস স্বামীৰ নাম: গোবিন্দ ঘৰ নং : ৯৭ বয়স : 43 লিঙ্গ : মহিলা | LQW4738458 ফটো উপলব্ধ | 470 নাম : অনিল দাস পিতাৰ নাম: শৰত ঘৰ নং : ৯৮ বয়স : 55 লিঙ্গ : পুৰুষ | LQW4738516 ফটো উপলব্ধ | 471 নাম : বিনিতা দাস স্বামীৰ নাম: অনিল ঘৰ নং : ৯৮ বয়স : 48 লিঙ্গ : মহিলা | LQW4738527 ফটো উপলব্ধ |
| S 472 নাম : সূচীল শৰণীয়া পিতাৰ নাম: হৰকান্ত শৰণীয়া ঘৰ নং : ৯৮ বয়স : 89 লিঙ্গ : পুৰুষ | LQW4738492 ফটো উপলব্ধ | S 473 নাম : মাকনী দাস স্বামীৰ নাম: চুচীল দাস ঘৰ নং : ৯৮ বয়স : 83 লিঙ্গ : মহিলা | LQW4738505 ফটো উপলব্ধ | S 474 নাম : জিতমনি শৰণীয়া পিতাৰ নাম: অনিল ঘৰ নং : ৯৮ বয়স : 126 লিঙ্গ : পুৰুষ | LQW0257139 ফটো উপলব্ধ |
| 475 নাম : জয়ন্তী বড়ো স্বামীৰ নাম: বাৰেন ঘৰ নং : ৯৯ বয়স : 68 লিঙ্গ : মহিলা | LQW4738572 ফটো উপলব্ধ | 476 নাম : বাৰেন বড়ো পিতাৰ নাম: ওয়া ঘৰ নং : ৯৯ বয়স : 63 লিঙ্গ : পুৰুষ | LQW4738561 ফটো উপলব্ধ | 477 নাম : ৰঞ্জিলা বড়ো স্বামীৰ নাম: সমেন বড়ো ঘৰ নং : 99 বয়স : 40 লিঙ্গ : মহিলা | LQW1453166 ফটো উপলব্ধ |
| 478 নাম : ৰমেন বড়ো পিতাৰ নাম: বাৰেন ঘৰ নং : ৯৯ বয়স : 39 লিঙ্গ : পুৰুষ | LQW4738607 ফটো উপলব্ধ | 479 নাম : জয়ন্ত বড়ো পিতাৰ নাম: বিৰেন বড়ো ঘৰ নং : ৯৯ বয়স : 38 লিঙ্গ : পুৰুষ | LQW4738641 ফটো উপলব্ধ | 480 নাম : জগদীশ বড়ো পিতাৰ নাম: বিৰেন বড়ো ঘৰ নং : ৯৯ বয়স : 37 লিঙ্গ : পুৰুষ | LQW4738630 ফটো উপলব্ধ |



| | | | | | |
|---|--------------------------|---|--------------------------|--|--------------------------|
| 481 নাম : সোমনৈ বড়ো পিতাৰ নাম: বাৰেন ঘৰ নং : ৯৯ বয়স : 36 লিঙ্গ : পুৰুষ | LQW4738629 ফটো উপলব্ধ | 482 নাম : অনচুমৈ বড়ো স্বামীৰ নাম: বমেন বড়ো ঘৰ নং : ৯৯ বয়স : 33 লিঙ্গ : মহিলা | LQW1918838 ফটো উপলব্ধ | 483 নাম : সোনালী বড়ো স্বামীৰ নাম: জগদীশ বড়ো ঘৰ নং : ৯৯ বয়স : 32 লিঙ্গ : মহিলা | LQW1918849 ফটো উপলব্ধ |
| S 484 নাম : জনাকী দাস স্বামীৰ নাম: পোলক ঘৰ নং : ১০০ বয়স : 56 লিঙ্গ : মহিলা | LQW4738674 ফটো উপলব্ধ | S 485 নাম : দিহেশ্বৰ দাস পিতাৰ নাম: পোলক ঘৰ নং : ১০০ বয়স : 38 লিঙ্গ : পুৰুষ | LQW4738685 ফটো উপলব্ধ | S 486 নাম : মায়ী দাস স্বামীৰ নাম: দিহেশ্বৰ ঘৰ নং : ১০০ বয়স : 35 লিঙ্গ : মহিলা | LQW4738709 ফটো উপলব্ধ |
| S 487 নাম : দিপক শৰণীয়া পিতাৰ নাম: পোলক দাস ঘৰ নং : ১০০ বয়স : 33 লিঙ্গ : পুৰুষ | LQW1918850 ফটো উপলব্ধ | S 488 নাম : সুশিলা দাস স্বামীৰ নাম: পদ্ম দাস ঘৰ নং : ১০১ বয়স : 68 লিঙ্গ : মহিলা | LQW4738710 ফটো উপলব্ধ | S 489 নাম : শ্ৰিমতা দাশ পিতাৰ নাম: ভৱত চন্দ্ৰ দাস ঘৰ নং : ১০১ বয়স : 62 লিঙ্গ : পুৰুষ | LQZ1918849 ফটো উপলব্ধ |
| S 490 নাম : অনদা দাস স্বামীৰ নাম: শ্ৰীমতা দাস ঘৰ নং : ১০১ বয়স : 51 লিঙ্গ : মহিলা | LQZ1918850 ফটো উপলব্ধ | S 491 নাম : কনক দাশ পিতাৰ নাম: পদ্ম ৰাম দাশ ঘৰ নং : ১০১ বয়স : 45 লিঙ্গ : পুৰুষ | LQW4738754 ফটো উপলব্ধ | S 492 নাম : নিৰ শৰণীয়া স্বামীৰ নাম: কনক শৰণীয়া ঘৰ নং : ১০১ বয়স : 32 লিঙ্গ : মহিলা | LQW1918861 ফটো উপলব্ধ |
| 493 নাম : চৰ্জোমল দাস পিতাৰ নাম: গজেন দাস ঘৰ নং : 102 বয়স : 54 লিঙ্গ : পুৰুষ | LQW0495226 ফটো উপলব্ধ | 494 নাম : দল মণি দাস স্বামীৰ নাম: সৰ্গেশ্বৰ উজিৰ ঘৰ নং : 102 বয়স : 36 লিঙ্গ : মহিলা | LQW0471482 ফটো উপলব্ধ | S 495 নাম : ৰাধীকা দাস অন্যান্য: সোনেশ্বৰ দাস ঘৰ নং : 102 বয়স : 126 লিঙ্গ : মহিলা | LQW0002386 ফটো উপলব্ধ |
| S 496 নাম : ৰতেশ্বৰ দাস অন্যান্য: সোনেশ্বৰ দাস ঘৰ নং : ১০২ বয়স : 126 লিঙ্গ : পুৰুষ | LQW0002576 ফটো উপলব্ধ | S 497 নাম : ৰঘ শৰণীয়া পিতাৰ নাম: দিলিপ দাস ঘৰ নং : ১০২ বয়স : 30 লিঙ্গ : পুৰুষ | LQW0126714 ফটো উপলব্ধ | S 498 নাম : ভাগীতা সৰ্বণীয়া পিতাৰ নাম: সোনেশ্বৰ দাশ ঘৰ নং : 102 বয়স : 22 লিঙ্গ : মহিলা | LQW1464296 ফটো উপলব্ধ |
| 499 নাম : মানিক দাস পিতাৰ নাম: গজেন দাস ঘৰ নং : ১০২ বয়স : 67 লিঙ্গ : পুৰুষ | LQW4738812 ফটো উপলব্ধ | S 500 নাম : দিলিপ দাস পিতাৰ নাম: বানেশ্বৰ দাস ঘৰ নং : ১০২ বয়স : 56 লিঙ্গ : পুৰুষ | LQW4738867 ফটো উপলব্ধ | S 501 নাম : কুমলি দাস স্বামীৰ নাম: দিলিপ দাস ঘৰ নং : ১০২ বয়স : 53 লিঙ্গ : মহিলা | LQW4738878 ফটো উপলব্ধ |
| S 502 নাম : কুমলি দাস স্বামীৰ নাম: সোনেশ্বৰ দাস ঘৰ নং : ১০২ বয়স : 45 লিঙ্গ : মহিলা | LQW4738798 ফটো উপলব্ধ | 503 নাম : সৰ্গেশ্বৰ উজিৰ পিতাৰ নাম: বানেশ্বৰ উজিৰ ঘৰ নং : ১০২ বয়স : 43 লিঙ্গ : পুৰুষ | LQW4738801 ফটো উপলব্ধ | 504 নাম : বসন্ত দাস পিতাৰ নাম: হেমন্ত ঘৰ নং : ১০৩ বয়স : 60 লিঙ্গ : পুৰুষ | LQW4738914 ফটো উপলব্ধ |
| 505 নাম : নমলী দাস স্বামীৰ নাম: বসন্ত ঘৰ নং : ১০৩ বয়স : 55 লিঙ্গ : মহিলা | LQW4738925 ফটো উপলব্ধ | S 506 নাম : মিনতী দাস স্বামীৰ নাম: যতীন ঘৰ নং : ১০৩ বয়স : 126 লিঙ্গ : মহিলা | LQW4738936 ফটো উপলব্ধ | 507 নাম : ৰাজেন দাস পিতাৰ নাম: যতীন ঘৰ নং : ১০৩ বয়স : 38 লিঙ্গ : পুৰুষ | LQW4738947 ফটো উপলব্ধ |
| S 508 নাম : হেমেন দাস পিতাৰ নাম: বসন্ত দাস ঘৰ নং : ১০৩ বয়স : 126 লিঙ্গ : পুৰুষ | LQW1918883 ফটো উপলব্ধ | S 509 নাম : দীপক দাস পিতাৰ নাম: যতীন ঘৰ নং : ১০৩ বয়স : 36 লিঙ্গ : পুৰুষ | LQW4738958 ফটো উপলব্ধ | 510 নাম : ৰঞ্জিতা দাস স্বামীৰ নাম: ৰাজেন দাস ঘৰ নং : ১০৩ বয়স : 33 লিঙ্গ : মহিলা | LQW4738969 ফটো উপলব্ধ |



| | | | | | |
|---|--------------------------|---|--------------------------|---|--------------------------|
| S 511 নাম : মিনাক্ষী দাস স্বামীৰ নাম : হেমেশ দাস ঘৰ নং : 103 বয়স : 31 লিঙ্গ : মহিলা | LQW1918872 ফটো উপলব্ধ | 512 নাম : এনিকা উৰাং স্বামীৰ নাম : নবজিত উৰাং ঘৰ নং : 104 বয়স : 25 লিঙ্গ : মহিলা | XHA0048074 ফটো উপলব্ধ | S 513 নাম : যতীন দাস পিতাৰ নাম : মনেশ্বৰ ঘৰ নং : 108 বয়স : 26 লিঙ্গ : পুৰুষ | LQW4738970 ফটো উপলব্ধ |
| S 514 নাম : অতুল দাস পিতাৰ নাম : চৰন ঘৰ নং : 105 বয়স : 58 লিঙ্গ : পুৰুষ | LQW4738981 ফটো উপলব্ধ | 515 নাম : দেবযানী দাস স্বামীৰ নাম : অতুল ঘৰ নং : 105 বয়স : 55 লিঙ্গ : মহিলা | LQW4738992 ফটো উপলব্ধ | S 516 নাম : সঞ্জ শৰণীয়া পিতাৰ নাম : অতুল শৰণীয়া ঘৰ নং : 105 বয়স : 36 লিঙ্গ : পুৰুষ | LQW4739019 ফটো উপলব্ধ |
| S 517 নাম : অৰ্জুন শৰণীয়া পিতাৰ নাম : অতুল দাস ঘৰ নং : 105 বয়স : 33 লিঙ্গ : পুৰুষ | LQW1918894 ফটো উপলব্ধ | S 518 নাম : কান্ত শৰণীয়া পিতাৰ নাম : চৰন ঘৰ নং : 106 বয়স : 63 লিঙ্গ : পুৰুষ | LQW4739020 ফটো উপলব্ধ | S 519 নাম : অনিতা শৰণীয়া স্বামীৰ নাম : শ্ৰীকান্ত ঘৰ নং : 106 বয়স : 58 লিঙ্গ : মহিলা | LQW4739031 ফটো উপলব্ধ |
| S 520 নাম : বৃষ্ম শৰণীয়া পিতাৰ নাম : শ্ৰীকান্ত ঘৰ নং : 106 বয়স : 39 লিঙ্গ : পুৰুষ | LQW4739042 ফটো উপলব্ধ | S 521 নাম : দীপা সৰণীয়া স্বামীৰ নাম : বৃষ্ম সৰণীয়া ঘৰ নং : 106 বয়স : 31 লিঙ্গ : মহিলা | LQW1482348 ফটো উপলব্ধ | S 522 নাম : ভৃগু শৰণীয়া পিতাৰ নাম : চৰন ঘৰ নং : 109 বয়স : 55 লিঙ্গ : পুৰুষ | LQW4739075 ফটো উপলব্ধ |
| S 523 নাম : বীতা শৰণীয়া স্বামীৰ নাম : ভৃগু ঘৰ নং : 109 বয়স : 50 লিঙ্গ : মহিলা | LQW4739086 ফটো উপলব্ধ | S 524 নাম : মনি শৰণীয়া পিতাৰ নাম : চৰন ঘৰ নং : 109 বয়স : 50 লিঙ্গ : মহিলা | LQW4739100 ফটো উপলব্ধ | S 525 নাম : জুন শৰণীয়া স্বামীৰ নাম : মনি শৰণীয়া ঘৰ নং : 109 বয়স : 26 লিঙ্গ : মহিলা | LQW0004788 ফটো উপলব্ধ |
| 526 নাম : অজানজ্যোতি শৰণীয়া পিতাৰ নাম : ভৃগু শৰণীয়া ঘৰ নং : 107 বয়স : 26 লিঙ্গ : পুৰুষ | LQW0218834 ফটো উপলব্ধ | 527 নাম : ভান দাস পিতাৰ নাম : চিত্ৰ ঘৰ নং : 108 বয়স : 40 লিঙ্গ : পুৰুষ | LQW4739133 ফটো উপলব্ধ | S 528 নাম : ধৃতিকেশ শৰণীয়া পিতাৰ নাম : নগেন শৰণীয়া ঘৰ নং : 111 বয়স : 20 লিঙ্গ : পুৰুষ | LQW2005726 ফটো উপলব্ধ |
| S 529 নাম : নগেন চন্দ্ৰ দাস পিতাৰ নাম : সতীশ ঘৰ নং : 112 বয়স : 48 লিঙ্গ : পুৰুষ | LQW4739144 ফটো উপলব্ধ | S 530 নাম : কমলা দাস স্বামীৰ নাম : নগেন দাস ঘৰ নং : 112 বয়স : 43 লিঙ্গ : মহিলা | LQW4739155 ফটো উপলব্ধ | S 531 নাম : কন্দপ দাস পিতাৰ নাম : ধনেশ্বৰ ঘৰ নং : 112 বয়স : 52 লিঙ্গ : পুৰুষ | LQW4739257 ফটো উপলব্ধ |
| 532 নাম : শ্ৰেণী দাস পিতাৰ নাম : পানীৰম ঘৰ নং : 112 বয়স : 48 লিঙ্গ : মহিলা | LQW4739224 ফটো উপলব্ধ | S 533 নাম : পদমী দাস স্বামীৰ নাম : কন্দপ দাস ঘৰ নং : 112 বয়স : 46 লিঙ্গ : মহিলা | LQW4739268 ফটো উপলব্ধ | 534 নাম : মৃদুল দাস পিতাৰ নাম : পানীৰম ঘৰ নং : 112 বয়স : 42 লিঙ্গ : পুৰুষ | LQW4739235 ফটো উপলব্ধ |
| 535 নাম : জয়ন্ত দাস পিতাৰ নাম : পানীৰম ঘৰ নং : 112 বয়স : 36 লিঙ্গ : পুৰুষ | LQW4739246 ফটো উপলব্ধ | S 536 নাম : প্ৰতিমা দাস স্বামীৰ নাম : দিপক দাস ঘৰ নং : 113 বয়স : 42 লিঙ্গ : মহিলা | LQW1472588 ফটো উপলব্ধ | S 537 নাম : অমৰজিৎ শৰণীয়া পিতাৰ নাম : চন্দ্ৰ শৰণীয়া ঘৰ নং : 113 বয়স : 25 লিঙ্গ : পুৰুষ | LQW0364455 ফটো উপলব্ধ |
| S 538 নাম : চন্দ্ৰধৰ শৰণীয়া পিতাৰ নাম : চৰন দাস ঘৰ নং : 113 বয়স : 53 লিঙ্গ : পুৰুষ | LQW4739315 ফটো উপলব্ধ | S 539 নাম : জোনালী শৰণীয়া স্বামীৰ নাম : চন্দ্ৰধৰ শৰণীয়া ঘৰ নং : 113 বয়স : 43 লিঙ্গ : মহিলা | LQW4739326 ফটো উপলব্ধ | S 540 নাম : দীপক দাস পিতাৰ নাম : নিৰ্ৱন দাস ঘৰ নং : 113 বয়স : 43 লিঙ্গ : পুৰুষ | LQW4739360 ফটো উপলব্ধ |

| | | | | | |
|--|--------------------------|--|--------------------------|--|--------------------------|
| S 541 নাম : তুলিকা শৰণীয়া স্বামীৰ নাম : খৰ্গেশ্বৰ ঘৰ নং : ১১৩ বয়স : ১২৬ লিঙ্গ : মহিলা | LQW0236885 ফটো উপলব্ধ | 542 নাম : খৰ্গেশ্বৰ শৰণীয়া পিতাৰ নাম : নিৰন ঘৰ নং : ১১৩ বয়স : ২৪ লিঙ্গ : পুৰুষ | LQW0236927 ফটো উপলব্ধ | S 543 নাম : ডালিমী দাস পিতাৰ নাম : শিৱ দাস ঘৰ নং : ১১৪ বয়স : ১২৬ লিঙ্গ : মহিলা | LQW0008029 ফটো উপলব্ধ |
| S 544 নাম : বৰিন বড়ো পিতাৰ নাম : ৰতি দাস ঘৰ নং : ১১৪ বয়স : ৫৩ লিঙ্গ : পুৰুষ | LQW4739417 ফটো উপলব্ধ | S 545 নাম : কুলী দাস পিতাৰ নাম : হেমকান্ত দাস ঘৰ নং : ১১৪ বয়স : ৫২ লিঙ্গ : মহিলা | LQW4739406 ফটো উপলব্ধ | S 546 নাম : কামিনী বড়ো স্বামীৰ নাম : বৰিন বড়ো ঘৰ নং : ১১৪ বয়স : ৪৪ লিঙ্গ : মহিলা | LQW4739428 ফটো উপলব্ধ |
| S 547 নাম : ভাস্কৰ দাস পিতাৰ নাম : শিৱ দাস ঘৰ নং : ১১৪ বয়স : ৪৭ লিঙ্গ : পুৰুষ | LQW1918907 ফটো উপলব্ধ | S 548 নাম : সবিতা দাস স্বামীৰ নাম : ভাস্কৰ দাস ঘৰ নং : ১১৪ বয়স : ৪৭ লিঙ্গ : মহিলা | LQW1918918 ফটো উপলব্ধ | S 549 নাম : শান্তি শৰণীয়া পিতাৰ নাম : অনাথ বড়ো ঘৰ নং : ১১৪ বয়স : ৪৩ লিঙ্গ : পুৰুষ | LQW4739439 ফটো উপলব্ধ |
| S 550 নাম : বীনা শৰণীয়া স্বামীৰ নাম : শান্তিৰাম শৰণীয়া ঘৰ নং : ১১৪ বয়স : ৫৩ লিঙ্গ : মহিলা | LQW4739440 ফটো উপলব্ধ | S 551 নাম : জয়ন্ত দাস পিতাৰ নাম : শান্তি শৰণীয়া ঘৰ নং : ১১৪ বয়স : ৪২ লিঙ্গ : পুৰুষ | LQW1918952 ফটো উপলব্ধ | S 552 নাম : লক্ষি দাস স্বামীৰ নাম : জয়ন্ত দাস ঘৰ নং : ১১৪ বয়স : ৪০ লিঙ্গ : মহিলা | LQW1918270 ফটো উপলব্ধ |
| 553 নাম : ফনি শৰণীয়া পিতাৰ নাম : সত্য শৰণীয়া ঘৰ নং : ১১৭ বয়স : ২১ লিঙ্গ : পুৰুষ | XHA0047936 ফটো উপলব্ধ | S 554 নাম : বীৰেন নাৰ্জাৰী পিতাৰ নাম : হুমা নাৰ্জাৰী ঘৰ নং : ১২০ বয়স : ৫৩ লিঙ্গ : পুৰুষ | LQW4739451 ফটো উপলব্ধ | S 555 নাম : উৰ্মিলা নাৰ্জাৰী স্বামীৰ নাম : বীৰেন নাৰ্জাৰী ঘৰ নং : ১২০ বয়স : ৫০ লিঙ্গ : মহিলা | LQW4739462 ফটো উপলব্ধ |
| S 556 নাম : মৰমী বড়ো স্বামীৰ নাম : সৌমদোন নাৰ্জাৰী ঘৰ নং : ১২০ বয়স : ৪৩ লিঙ্গ : মহিলা | LQW0320234 ফটো উপলব্ধ | S 557 নাম : সৌমদোন নাৰ্জাৰী পিতাৰ নাম : বীৰেন নাৰ্জাৰী ঘৰ নং : ১২০ বয়স : ৪৬ লিঙ্গ : পুৰুষ | LQW4739473 ফটো উপলব্ধ | S 558 নাম : নিকমনি দাস স্বামীৰ নাম : কামাখ্যা দাস ঘৰ নং : ১২০ বয়স : ৪৭ লিঙ্গ : মহিলা | LQW4739519 ফটো উপলব্ধ |
| S2 559 নাম : কামাখ্যা শৰণীয়া পিতাৰ নাম : ৰজত শৰণীয়া ঘৰ নং : ১২১ বয়স : ৩৬ লিঙ্গ : পুৰুষ | LQW1918929 ফটো উপলব্ধ | 560 নাম : দীপক দাস পিতাৰ নাম : লাহা দাস ঘৰ নং : ১২২ বয়স : ৬৪ লিঙ্গ : পুৰুষ | LQW4739520 ফটো উপলব্ধ | 561 নাম : মাইকনু দাস স্বামীৰ নাম : দীপক দাস ঘৰ নং : ১২২ বয়স : ৬৩ লিঙ্গ : মহিলা | LQW4739531 ফটো উপলব্ধ |
| S 562 নাম : সত্য দাস পিতাৰ নাম : দীপক দাস ঘৰ নং : ১২২ বয়স : ৪২ লিঙ্গ : পুৰুষ | LQW4739542 ফটো উপলব্ধ | S 563 নাম : মেনকা দাস স্বামীৰ নাম : সত্য দাস ঘৰ নং : ১২২ বয়স : ৪৪ লিঙ্গ : মহিলা | LQW4739553 ফটো উপলব্ধ | S 564 নাম : গীতমনি শৰণীয়া পিতাৰ নাম : সত্য শৰণীয়া ঘৰ নং : ১২২ বয়স : ২৫ লিঙ্গ : মহিলা | LQW0317073 ফটো উপলব্ধ |
| S 565 নাম : গুৰেশ্বৰ দাস পিতাৰ নাম : চন্দ্ৰ দাস ঘৰ নং : ১২৩ বয়স : ৫৪ লিঙ্গ : পুৰুষ | LQW4739575 ফটো উপলব্ধ | S 566 নাম : ৰাজেশ্বৰী দাস স্বামীৰ নাম : গুৰেশ্বৰ দাস ঘৰ নং : ১২৩ বয়স : ৫৩ লিঙ্গ : মহিলা | LQW4739586 ফটো উপলব্ধ | S 567 নাম : দিপালী দাস স্বামীৰ নাম : দিনেশ দাস ঘৰ নং : ১২৩ বয়স : ৪৭ লিঙ্গ : মহিলা | LQW1918281 ফটো উপলব্ধ |
| S 568 নাম : অনামিকা শৰণীয়া পিতাৰ নাম : দিনেশ শৰণীয়া ঘৰ নং : ১২৩ বয়স : ২৬ লিঙ্গ : মহিলা | LQW0356410 ফটো উপলব্ধ | 569 নাম : নিলপতী বড়ো স্বামীৰ নাম : নগেন্দ্ৰ নাথ বড়ো ঘৰ নং : ১২৪ বয়স : ৫৫ লিঙ্গ : মহিলা | LQW4739622 ফটো উপলব্ধ | S2 570 নাম : অঞ্জল জ্যোতি স্বৰ্গীয়াৰী পিতাৰ নাম : নগেন্দ্ৰ নাথ স্বৰ্গীয়াৰী ঘৰ নং : ১২৪ বয়স : ৪৩ লিঙ্গ : পুৰুষ | LQW4739633 ফটো উপলব্ধ |



| | | | | | |
|--|------------|---|------------|---|------------|
| S2 571 নাম : চাৰ স্বৰ্গীয়াৰী স্বামীৰ নাম: অঞ্জলি জ্যোতি স্বৰ্গীয়াৰী ঘৰ নং : 128 বয়স : 40 লিঙ্গ : মহিলা | LQW4739666 | S2 572 নাম : নিৰপমা শূৰ্ণীয়াৰী পিতাৰ নাম: ৰাতুল স্বৰ্গীয়াৰী ঘৰ নং : 128 বয়স : 36 লিঙ্গ : মহিলা | LQW1918941 | S2 573 নাম : দীপামণি স্বৰ্গীয়াৰী পিতাৰ নাম: অঞ্জলিজ্যোতি স্বৰ্গীয়াৰী ঘৰ নং : 124 বয়স : 26 লিঙ্গ : মহিলা | LQW0218982 |
| S 574 নাম : ৰীতমনি দাস স্বামীৰ নাম: শংকৰ দাস ঘৰ নং : 125 বয়স : 26 লিঙ্গ : মহিলা | LQW0327916 | 575 নাম : হাইনা বড়ো স্বামীৰ নাম: ধনজীত বড়ো ঘৰ নং : 125 বয়স : 25 লিঙ্গ : মহিলা | LQW1434026 | S 576 নাম : গোপাল চন্দ্ৰ দাস পিতাৰ নাম: দানি ৰাম দাস ঘৰ নং : 125 বয়স : 64 লিঙ্গ : পুৰুষ | LQW4739677 |
| 577 নাম : গেন্দী উৰাং পিতাৰ নাম: ঘৰা উৰাং ঘৰ নং : 125 বয়স : 58 লিঙ্গ : মহিলা | LQW4739746 | S 578 নাম : দিপালী দাস স্বামীৰ নাম: গোপাল দাস ঘৰ নং : 125 বয়স : 53 লিঙ্গ : মহিলা | LQW4739688 | S 579 নাম : সুমিত্ৰা উৰাং পিতাৰ নাম: ঘৰা উৰাং ঘৰ নং : 125 বয়স : 53 লিঙ্গ : পুৰুষ | LQW4739757 |
| S 580 নাম : মাংৰ উৰাং পিতাৰ নাম: ঘৰা উৰাং ঘৰ নং : 125 বয়স : 50 লিঙ্গ : পুৰুষ | LQW4739768 | S 581 নাম : ৰাজা উৰাং পিতাৰ নাম: ঘৰা উৰাং ঘৰ নং : 125 বয়স : 47 লিঙ্গ : পুৰুষ | LQW4739779 | 582 নাম : ৰিনা বড়ো স্বামীৰ নাম: বিপুল বড়ো ঘৰ নং : 125 বয়স : 45 লিঙ্গ : মহিলা | LQW4739724 |
| S 583 নাম : গনেশ উৰাং পিতাৰ নাম: ঘৰা উৰাং ঘৰ নং : 125 বয়স : 43 লিঙ্গ : পুৰুষ | LQW4739780 | S 584 নাম : বিশ্বেশ্বৰ উৰাং পিতাৰ নাম: ঘৰা উৰাং ঘৰ নং : 125 বয়স : 41 লিঙ্গ : পুৰুষ | LQW4739791 | S 585 নাম : শংকৰ শৰণীয়া পিতাৰ নাম: গোপাল শৰণীয়া ঘৰ নং : 125 বয়স : 34 লিঙ্গ : পুৰুষ | LQW4739702 |
| S 586 নাম : ৰীণা উৰাং স্বামীৰ নাম: কান্দা উৰাং ঘৰ নং : 125 বয়স : 33 লিঙ্গ : মহিলা | LQW1918350 | 587 নাম : ৰঞ্জিত বড়ো পিতাৰ নাম: বিপুল বড়ো ঘৰ নং : 125 বয়স : 32 লিঙ্গ : পুৰুষ | LQW1918327 | S 588 নাম : উদ্ধৱ দাস পিতাৰ নাম: গোপাল দাস ঘৰ নং : 125 বয়স : 31 লিঙ্গ : পুৰুষ | LQW1918305 |
| S 589 নাম : ফুলো উৰাং স্বামীৰ নাম: গনেশ উৰাং ঘৰ নং : 125 বয়স : 31 লিঙ্গ : মহিলা | LQW1918349 | 590 নাম : ধনজিত বড়ো পিতাৰ নাম: বিপুল বড়ো ঘৰ নং : 125 বয়স : 28 লিঙ্গ : পুৰুষ | LQW0237917 | 591 নাম : সোনেশ্বৰ বড়ো পিতাৰ নাম: খাউচুম বড়ো ঘৰ নং : 125 বয়স : 63 লিঙ্গ : পুৰুষ | LQW4739804 |
| 592 নাম : নিৰতি বড়ো স্বামীৰ নাম: সোনেশ্বৰ বড়ো ঘৰ নং : 125 বয়স : 61 লিঙ্গ : মহিলা | LQW4739815 | S 593 নাম : অনৰাধা বড়ো পিতাৰ নাম: সোনেশ্বৰ বড়ো ঘৰ নং : 125 বয়স : 41 লিঙ্গ : পুৰুষ | LQW4739826 | S 594 নাম : পবিতা বড়ো স্বামীৰ নাম: অনৰাধা বড়ো ঘৰ নং : 125 বয়স : 32 লিঙ্গ : মহিলা | LQW1918361 |
| 595 নাম : সুভাষ বড়ো পিতাৰ নাম: চাইমা ঘৰ নং : 125 বয়স : 78 লিঙ্গ : পুৰুষ | LQW4739848 | S 596 নাম : হৰিচৰন বড়ো পিতাৰ নাম: কালিৰাম বড়ো ঘৰ নং : 125 বয়স : 46 লিঙ্গ : পুৰুষ | LQW4739893 | S 597 নাম : হৰ্দোদাশ্ৰী বড়ো স্বামীৰ নাম: হৰিচৰণ বড়ো ঘৰ নং : 125 বয়স : 33 লিঙ্গ : মহিলা | LQW1918372 |
| S 598 নাম : সৌমদন ৰামছিয়াৰী পিতাৰ নাম: বসন্ত ঘৰ নং : 125 বয়স : 37 লিঙ্গ : পুৰুষ | LQW4739984 | 599 নাম : কল্পনা বড়ো স্বামীৰ নাম: উদয় বড়ো ঘৰ নং : 125 বয়স : 33 লিঙ্গ : মহিলা | LQW0016378 | S 600 নাম : বকুল বড়ো পিতাৰ নাম: প্ৰমোদ বড়ো ঘৰ নং : 125 বয়স : 29 লিঙ্গ : পুৰুষ | LQW0126805 |



| | | | | | |
|--|--------------------------|--|--------------------------|--|--------------------------|
| S 601 নাম : পদমি বড়ো স্বামীৰ নাম : বকুল বড়ো ঘৰ নং : 181 বয়স : 29 লিঙ্গ : মহিলা | LQW0520239 ফটো উপলব্ধ | S 602 নাম : গোকুল চন্দ্ৰ বড়ো পিতাৰ নাম : প্রমোদ চন্দ্ৰ বড়ো ঘৰ নং : 181 বয়স : 26 লিঙ্গ : পুৰুষ | LQW1133206 ফটো উপলব্ধ | S 603 নাম : বৈমালী বড়ো স্বামীৰ নাম : গোকুল বড়ো ঘৰ নং : 181 বয়স : 22 লিঙ্গ : মহিলা | LQW2024412 ফটো উপলব্ধ |
| 604 নাম : বুনী বড়ো স্বামীৰ নাম : বসন্ত ঘৰ নং : 101ক বয়স : 68 লিঙ্গ : মহিলা | LQW4739951 ফটো উপলব্ধ | 605 নাম : জাহ্নবী বড়ো স্বামীৰ নাম : বসন্ত ঘৰ নং : 101খ বয়স : 68 লিঙ্গ : মহিলা | LQW4739973 ফটো উপলব্ধ | S 606 নাম : প্রমোত বড়ো পিতাৰ নাম : বসন্ত বড়ো ঘৰ নং : 101ক বয়স : 50 লিঙ্গ : পুৰুষ | LQW4739939 ফটো উপলব্ধ |
| S 607 নাম : মনোমতি বড়ো স্বামীৰ নাম : প্রমোদ ঘৰ নং : 101ক বয়স : 46 লিঙ্গ : মহিলা | LQW4739940 ফটো উপলব্ধ | S 608 নাম : ববি বামছিয়াৰী পিতাৰ নাম : বসন্ত ঘৰ নং : 41 বয়স : 41 লিঙ্গ : পুৰুষ | LQW4739995 ফটো উপলব্ধ | 609 নাম : উদয় বড়ো পিতাৰ নাম : বসন্ত ঘৰ নং : 38 বয়স : 38 লিঙ্গ : পুৰুষ | LQW4740005 ফটো উপলব্ধ |
| S 610 নাম : নিজৰা বামছিয়াৰী স্বামীৰ নাম : সৌমদৰ্ন বামছিয়াৰী ঘৰ নং : 101খ বয়স : 37 লিঙ্গ : মহিলা | LQW4740016 ফটো উপলব্ধ | 611 নাম : জমৈৰানী দৈমাৰী স্বামীৰ নাম : ববি বামছিয়াৰী ঘৰ নং : 101খ বয়স : 33 লিঙ্গ : মহিলা | LQW1918383 ফটো উপলব্ধ | 612 নাম : মাইশ্ৰী বড়ো স্বামীৰ নাম : বামাচিং ঘৰ নং : 102 বয়স : 73 লিঙ্গ : মহিলা | LQW4740038 ফটো উপলব্ধ |
| 613 নাম : জলেশ্বৰ বড়ো পিতাৰ নাম : বামাচিং ঘৰ নং : 102 বয়স : 53 লিঙ্গ : পুৰুষ | LQW4740049 ফটো উপলব্ধ | 614 নাম : ধনেশ্বৰী বড়ো স্বামীৰ নাম : জলেশ্বৰ বড়ো ঘৰ নং : 102 বয়স : 48 লিঙ্গ : মহিলা | LQW4740050 ফটো উপলব্ধ | S 615 নাম : হাইথা বড়ো পিতাৰ নাম : বামাচিং বড়ো ঘৰ নং : 102 বয়স : 46 লিঙ্গ : পুৰুষ | LQW4740072 ফটো উপলব্ধ |
| S 616 নাম : অৰ্চনা বড়ো স্বামীৰ নাম : হাইথা বড়ো ঘৰ নং : 102 বয়স : 41 লিঙ্গ : মহিলা | LQW0127480 ফটো উপলব্ধ | 617 নাম : মনেশ্বৰ বড়ো পিতাৰ নাম : বামাচিং বড়ো ঘৰ নং : 102 বয়স : 40 লিঙ্গ : পুৰুষ | LQW4740083 ফটো উপলব্ধ | 618 নাম : নিৰ্মালী বড়ো পিতাৰ নাম : বামাচিং বড়ো ঘৰ নং : 102 বয়স : 39 লিঙ্গ : মহিলা | LQW0127175 ফটো উপলব্ধ |
| S 619 নাম : ভবেশ বড়ো পিতাৰ নাম : বামাচিং বড়ো ঘৰ নং : 102 বয়স : 35 লিঙ্গ : পুৰুষ | LQW0371856 ফটো উপলব্ধ | 620 নাম : ভাস্কৰ বড়ো পিতাৰ নাম : জলেশ্বৰ বড়ো ঘৰ নং : 132 বয়স : 22 লিঙ্গ : পুৰুষ | LQW1533199 ফটো উপলব্ধ | 621 নাম : বৃন্দ বড়ো পিতাৰ নাম : জলেশ্বৰ বড়ো ঘৰ নং : 132 বয়স : 21 লিঙ্গ : পুৰুষ | XHA0080226 ফটো উপলব্ধ |
| S 622 নাম : জিংশী বড়ো স্বামীৰ নাম : কলা বড়ো ঘৰ নং : 73 বয়স : 73 লিঙ্গ : মহিলা | LQW4740107 ফটো উপলব্ধ | 623 নাম : গজেন বড়ো পিতাৰ নাম : কলা বড়ো ঘৰ নং : 102খ বয়স : 32 লিঙ্গ : পুৰুষ | LQW1918407 ফটো উপলব্ধ | 624 নাম : মংগ্ৰি উৰাং স্বামীৰ নাম : পানীৰাম উৰাং ঘৰ নং : 108 বয়স : 78 লিঙ্গ : মহিলা | LQW4740141 ফটো উপলব্ধ |
| S 625 নাম : ববিন চন্দ্ৰ উৰাং পিতাৰ নাম : পানীৰাম উৰাং ঘৰ নং : 108 বয়স : 50 লিঙ্গ : পুৰুষ | LQW4740152 ফটো উপলব্ধ | S 626 নাম : নৱজীত উৰাং পিতাৰ নাম : পানীৰাম উৰাং ঘৰ নং : 108 বয়স : 42 লিঙ্গ : পুৰুষ | LQW4740185 ফটো উপলব্ধ | S 627 নাম : চুনী বাম উৰাং পিতাৰ নাম : পানীৰাম উৰাং ঘৰ নং : 108 বয়স : 38 লিঙ্গ : পুৰুষ | LQW4740196 ফটো উপলব্ধ |
| S 628 নাম : বিনিতা উৰাং পিতাৰ নাম : ববিন উৰাং ঘৰ নং : 108 বয়স : 34 লিঙ্গ : মহিলা | LQW1918429 ফটো উপলব্ধ | 629 নাম : চুৰেশ উৰাং পিতাৰ নাম : পানীৰাম উৰাং ঘৰ নং : 108 বয়স : 31 লিঙ্গ : পুৰুষ | LQW1918418 ফটো উপলব্ধ | S 630 নাম : তেতে উৰাং পিতাৰ নাম : কামা ঘৰ নং : 108 বয়স : 68 লিঙ্গ : পুৰুষ | LQW4740209 ফটো উপলব্ধ |

| | | | | | |
|--|--------------------------|---|--------------------------|---|--------------------------|
| S 631 নাম : খুদী উৰাং স্বামীৰ নাম : কেতে উৰাং ঘৰ নং : ১৩৫ বয়স : 65 লিঙ্গ : মহিলা | LQW4740210 ফটো উপলব্ধ | S 632 নাম : বিকা উৰাং পিতাৰ নাম : কেতে উৰাং ঘৰ নং : ১৩৫ বয়স : 48 লিঙ্গ : পুৰুষ | LQW4740221 ফটো উপলব্ধ | S 633 নাম : থমাল উৰাং পিতাৰ নাম : কেতে উৰাং ঘৰ নং : ১৩৫ বয়স : 44 লিঙ্গ : পুৰুষ | LQW4740232 ফটো উপলব্ধ |
| S 634 নাম : বিপুল উৰাং পিতাৰ নাম : কেতে উৰাং ঘৰ নং : ১৩৫ বয়স : 82 লিঙ্গ : পুৰুষ | LQW1918441 ফটো উপলব্ধ | S 635 নাম : মালতী উৰাং স্বামীৰ নাম : থমাল উৰাং ঘৰ নং : ১৩৫ বয়স : 82 লিঙ্গ : মহিলা | LQW1918452 ফটো উপলব্ধ | S 636 নাম : সঞ্জীৱ উৰাং পিতাৰ নাম : কেতে উৰাং ঘৰ নং : ১৩৫ বয়স : 80 লিঙ্গ : পুৰুষ | LQW1918430 ফটো উপলব্ধ |
| S 637 নাম : দিপালি উৰাং অন্যান্য : বিকাশ উৰাং ঘৰ নং : ১৩৫ বয়স : 126 লিঙ্গ : মহিলা | LQW0018226 ফটো উপলব্ধ | S 638 নাম : অলমনি উৰাং পিতাৰ নাম : টেটে উৰাং ঘৰ নং : 135 বয়স : 25 লিঙ্গ : মহিলা | LQW1122464 ফটো উপলব্ধ | S 639 নাম : বাৰ্ণে উৰাং পিতাৰ নাম : শুক্ৰা ঘৰ নং : ১৩৬ বয়স : 63 লিঙ্গ : পুৰুষ | LQW4740243 ফটো উপলব্ধ |
| S 640 নাম : মনোৰঞ্জন উৰাং পিতাৰ নাম : বাৰ্ণে উৰাং ঘৰ নং : 136 বয়স : 42 লিঙ্গ : পুৰুষ | LQW0520718 ফটো উপলব্ধ | S 641 নাম : পিপ্পো বাকু স্বামীৰ নাম : মনোৰঞ্জন উৰাং ঘৰ নং : 136 বয়স : 82 লিঙ্গ : মহিলা | LQW2004620 ফটো উপলব্ধ | S 642 নাম : যতিন্দ্র উৰাং পিতাৰ নাম : লিৱা উৰাং ঘৰ নং : ১৩৭ বয়স : 43 লিঙ্গ : পুৰুষ | LQW4740312 ফটো উপলব্ধ |
| S 643 নাম : সবিতা উৰাং স্বামীৰ নাম : যতিন্দ্র উৰাং ঘৰ নং : ১৩৭ বয়স : 40 লিঙ্গ : মহিলা | LQW4740323 ফটো উপলব্ধ | S 644 নাম : হৰেন উৰাং পিতাৰ নাম : লিৱা উৰাং ঘৰ নং : ১৩৭ বয়স : 38 লিঙ্গ : পুৰুষ | LQW4740334 ফটো উপলব্ধ | S 645 নাম : সত্যবান উৰাং পিতাৰ নাম : লিৱা উৰাং ঘৰ নং : ১৩৭ বয়স : 36 লিঙ্গ : পুৰুষ | LQW4740345 ফটো উপলব্ধ |
| S 646 নাম : চন্ডী উৰাং স্বামীৰ নাম : সত্যবান উৰাং ঘৰ নং : ১৩৭ বয়স : 81 লিঙ্গ : মহিলা | LQW1918463 ফটো উপলব্ধ | S 647 নাম : বিছু উৰাং পিতাৰ নাম : জাউৰু ঘৰ নং : ১৩৮ বয়স : 68 লিঙ্গ : পুৰুষ | LQW4740356 ফটো উপলব্ধ | S 648 নাম : উৰ্চানী উৰাং স্বামীৰ নাম : বিছু ঘৰ নং : ১৩৮ বয়স : 61 লিঙ্গ : মহিলা | LQW4740367 ফটো উপলব্ধ |
| S 649 নাম : অনন্ত উৰাং পিতাৰ নাম : জাউৰু ঘৰ নং : ১৩৮ বয়স : 55 লিঙ্গ : পুৰুষ | LQW4740390 ফটো উপলব্ধ | S 650 নাম : মিৰা উৰাং পিতাৰ নাম : জাউৰা উৰাং ঘৰ নং : ১৩৮ বয়স : 48 লিঙ্গ : মহিলা | LQW4740414 ফটো উপলব্ধ | S 651 নাম : গীতা উৰাং পিতাৰ নাম : জাউৰা উৰাং ঘৰ নং : ১৩৮ বয়স : 44 লিঙ্গ : মহিলা | LQW4740425 ফটো উপলব্ধ |
| S 652 নাম : অগা উৰাং পিতাৰ নাম : জাউৰা উৰাং ঘৰ নং : ১৩৮ বয়স : 40 লিঙ্গ : পুৰুষ | LQW4740436 ফটো উপলব্ধ | S 653 নাম : প্ৰভাবতী উৰাং স্বামীৰ নাম : অনন্ত উৰাং ঘৰ নং : 138 বয়স : 40 লিঙ্গ : মহিলা | LQW0524017 ফটো উপলব্ধ | S 654 নাম : মায়া উৰাং স্বামীৰ নাম : অগা উৰাং ঘৰ নং : ১৩৮ বয়স : 83 লিঙ্গ : মহিলা | LQW1918485 ফটো উপলব্ধ |
| S 655 নাম : চংকছ উৰাং পিতাৰ নাম : বিছু উৰাং ঘৰ নং : ১৩৮ বয়স : 25 লিঙ্গ : পুৰুষ | LQW0315283 ফটো উপলব্ধ | S 656 নাম : নিলিমা উৰাং পিতাৰ নাম : বিছু উৰাং ঘৰ নং : 138 বয়স : 23 লিঙ্গ : মহিলা | LQW0506329 ফটো উপলব্ধ | S 657 নাম : বৃধি উৰাং স্বামীৰ নাম : বাটি উৰাং ঘৰ নং : ১৩৯ বয়স : 68 লিঙ্গ : মহিলা | LQW4740469 ফটো উপলব্ধ |
| S 658 নাম : উপেন উৰাং পিতাৰ নাম : বাটি উৰাং ঘৰ নং : ১৩৯ বয়স : 51 লিঙ্গ : পুৰুষ | LQW4740470 ফটো উপলব্ধ | S 659 নাম : অশোক উৰাং পিতাৰ নাম : বাটি উৰাং ঘৰ নং : ১৩৯ বয়স : 43 লিঙ্গ : পুৰুষ | LQW4740481 ফটো উপলব্ধ | S 660 নাম : কিশোৰ উৰাং পিতাৰ নাম : বাটি উৰাং ঘৰ নং : ১৩৯ বয়স : 39 লিঙ্গ : পুৰুষ | LQW4740492 ফটো উপলব্ধ |



| | | |
|--|---|---|
| <p>S 661 LQW4740538</p> <p>নাম : বঞ্জিত উৰাং পিতাৰ নাম: বাটু উৰাং ঘৰ নং : 139 বয়স : 37 লিঙ্গ : পুৰুষ</p> <p>ফটো উপলব্ধ</p> | <p>S 662 LQW1918510</p> <p>নাম : সুনিতা উৰাং স্বামীৰ নাম: বঞ্জিত উৰাং ঘৰ নং : 139 বয়স : 32 লিঙ্গ : মহিলা</p> <p>ফটো উপলব্ধ</p> | <p>S 663 LQW0519280</p> <p>নাম : গধলী উৰাং স্বামীৰ নাম: অশোক উৰাং ঘৰ নং : 139 বয়স : 24 লিঙ্গ : মহিলা</p> <p>ফটো উপলব্ধ</p> |
| <p>664 LQW0316224</p> <p>নাম : বমেন শৰণীয়া পিতাৰ নাম: প্ৰাণজিৎ দাস ঘৰ নং : 180 বয়স : 28 লিঙ্গ : পুৰুষ</p> <p>ফটো উপলব্ধ</p> | <p>S 665 LQW0321992</p> <p>নাম : দিপক উৰাং পিতাৰ নাম: সাংৰা উৰাং ঘৰ নং : 180 বয়স : 26 লিঙ্গ : পুৰুষ</p> <p>ফটো উপলব্ধ</p> | <p>S 666 LQW1465095</p> <p>নাম : কমলেশ্বৰ উৰাং পিতাৰ নাম: বৰি উৰাং ঘৰ নং : 140 বয়স : 23 লিঙ্গ : পুৰুষ</p> <p>ফটো উপলব্ধ</p> |
| <p>S 667 XHA0053207</p> <p>নাম : গোপেশ উৰাং পিতাৰ নাম: বৰি উৰাং ঘৰ নং : 140 বয়স : 20 লিঙ্গ : পুৰুষ</p> <p>ফটো উপলব্ধ</p> | <p>668 LQW1470905</p> <p>নাম : অনিমা শৰণীয়া স্বামীৰ নাম: বমেন শৰণীয়া ঘৰ নং : 140 গ বয়স : 26 লিঙ্গ : মহিলা</p> <p>ফটো উপলব্ধ</p> | <p>669 LQW1918816</p> <p>নাম : প্ৰাঞ্জিত শৰণীয়া পিতাৰ নাম: উমা দাস ঘৰ নং : 140 গ বয়স : 49 লিঙ্গ : পুৰুষ</p> <p>ফটো উপলব্ধ</p> |
| <p>670 LQW1918805</p> <p>নাম : সৰজ শৰণীয়া পিতাৰ নাম: প্ৰাণজিৎ শৰণীয়া ঘৰ নং : 140 গ বয়স : 32 লিঙ্গ : পুৰুষ</p> <p>ফটো উপলব্ধ</p> | <p>671 LQW0191361</p> <p>নাম : বমেন শৰণীয়া পিতাৰ নাম: প্ৰাণজিৎ শৰণীয়া ঘৰ নং : 140 গ বয়স : 27 লিঙ্গ : পুৰুষ</p> <p>ফটো উপলব্ধ</p> | <p>672 LQW0497065</p> <p>নাম : আৰতি উৰাং স্বামীৰ নাম: টিপন উৰাং ঘৰ নং : 140 খ বয়স : 23 লিঙ্গ : মহিলা</p> <p>ফটো উপলব্ধ</p> |
| <p>S 673 LQW4740550</p> <p>নাম : বৰিও উৰাং স্বামীৰ নাম: মণিৰা ঘৰ নং : 180 ক বয়স : 53 লিঙ্গ : মহিলা</p> <p>ফটো উপলব্ধ</p> | <p>S 674 LQW4740607</p> <p>নাম : বৃধনী উৰাং স্বামীৰ নাম: ভীম ঘৰ নং : 180 ক বয়স : 53 লিঙ্গ : মহিলা</p> <p>ফটো উপলব্ধ</p> | <p>S 675 LQW4740618</p> <p>নাম : মালতি উৰাং পিতাৰ নাম: লাখো উৰাং ঘৰ নং : 180 ক বয়স : 53 লিঙ্গ : মহিলা</p> <p>ফটো উপলব্ধ</p> |
| <p>S 676 LQW4740629</p> <p>নাম : বিদ্বী উৰাং পিতাৰ নাম: সাখো উৰাং ঘৰ নং : 180 ক বয়স : 50 লিঙ্গ : পুৰুষ</p> <p>ফটো উপলব্ধ</p> | <p>S 677 LQW4740630</p> <p>নাম : নিৰ স্বামীৰ নাম: বিদ্বী উৰাং ঘৰ নং : 180 ক বয়স : 48 লিঙ্গ : মহিলা</p> <p>ফটো উপলব্ধ</p> | <p>678 LQW1918827</p> <p>নাম : ডালিমী শৰণীয়া পিতাৰ নাম: প্ৰাণজিৎ শৰণীয়া ঘৰ নং : 180 গ বয়স : 45 লিঙ্গ : মহিলা</p> <p>ফটো উপলব্ধ</p> |
| <p>S 679 LQW4740652</p> <p>নাম : ববি উৰাং পিতাৰ নাম: লাখো উৰাং ঘৰ নং : 180 ক বয়স : 43 লিঙ্গ : পুৰুষ</p> <p>ফটো উপলব্ধ</p> | <p>S 680 LQW4740583</p> <p>নাম : বিনন্দ উৰাং পিতাৰ নাম: মণিৰা উৰাং ঘৰ নং : 180 ক বয়স : 39 লিঙ্গ : পুৰুষ</p> <p>ফটো উপলব্ধ</p> | <p>S 681 LQW4740663</p> <p>নাম : বিমলা উৰাং স্বামীৰ নাম: বৰি উৰাং ঘৰ নং : 180 ক বয়স : 38 লিঙ্গ : মহিলা</p> <p>ফটো উপলব্ধ</p> |
| <p>682 LQW1918532</p> <p>নাম : তুলিকা উৰাং পিতাৰ নাম: মঞ্জল উৰাং ঘৰ নং : 180 খ বয়স : 32 লিঙ্গ : মহিলা</p> <p>ফটো উপলব্ধ</p> | <p>683 LQW0364505</p> <p>নাম : অঞ্জমণী ডেকা দাস স্বামীৰ নাম: হিতেশ দাস ঘৰ নং : 182 বয়স : 37 লিঙ্গ : মহিলা</p> <p>ফটো উপলব্ধ</p> | <p>684 LQW1472802</p> <p>নাম : জিণ্ট হালৈ পিতাৰ নাম: অনন্ত হালৈ ঘৰ নং : 146 বয়স : 22 লিঙ্গ : পুৰুষ</p> <p>ফটো উপলব্ধ</p> |
| <p>685 LQW0364547</p> <p>নাম : চনন্ত শৰণীয়া পিতাৰ নাম: বিজয় শৰণীয়া ঘৰ নং : 189 বয়স : 28 লিঙ্গ : পুৰুষ</p> <p>ফটো উপলব্ধ</p> | <p>686 LQW0218800</p> <p>নাম : মানস তালুকদাৰ পিতাৰ নাম: ফনিধৰ তালুকদাৰ ঘৰ নং : 148 বয়স : 26 লিঙ্গ : পুৰুষ</p> <p>ফটো উপলব্ধ</p> | <p>687 XHA0108464</p> <p>নাম : বুৰী দাস পিতাৰ নাম: বমেশ দাস ঘৰ নং : 149 বয়স : 36 লিঙ্গ : মহিলা</p> <p>ফটো উপলব্ধ</p> |
| <p>688 LQW1984012</p> <p>নাম : ত্ৰিদিপ শৰণীয়া পিতাৰ নাম: সুদন দাশ ঘৰ নং : 161 বয়স : 21 লিঙ্গ : পুৰুষ</p> <p>ফটো উপলব্ধ</p> | <p>689 LQW0506436</p> <p>নাম : হিতেশ্বৰ শৰণীয়া পিতাৰ নাম: ৰতিমল শৰণীয়া ঘৰ নং : 165 বয়স : 24 লিঙ্গ : পুৰুষ</p> <p>ফটো উপলব্ধ</p> | <p>690 LQW0496851</p> <p>নাম : ডালিমী দাস স্বামীৰ নাম: দিপেন শৰণীয়া ঘৰ নং : 165 বয়স : 23 লিঙ্গ : মহিলা</p> <p>ফটো উপলব্ধ</p> |



| | | | | | |
|---|--------------------------|--|--------------------------|---|--------------------------|
| 691 নাম : মনোজ দাস পিতাৰ নাম: যাদব দাস ঘৰ নং : 175 বয়স : 22 লিঙ্গ : পুৰুষ | LQW2011617 ফটো উপলব্ধ | 692 নাম : হিৰামণি সৰণিয়া পিতাৰ নাম: দেবেন সৰণিয়া ঘৰ নং : 178 খ বয়স : 26 লিঙ্গ : মহিলা | LQW0364083 ফটো উপলব্ধ | 693 নাম : মৌচুমী শৰণীয়া স্বামীৰ নাম: চম্পক শৰণীয়া ঘৰ নং : 183 বয়স : 25 লিঙ্গ : মহিলা | XHA0020131 ফটো উপলব্ধ |
| S2 694 নাম : সুসীতা শূৰ্গীয়াৰী পিতাৰ নাম: অমজান জ্যোতি শূৰ্গীয়াৰী ঘৰ নং : 224 বয়স : 23 লিঙ্গ : মহিলা | LQW1493824 ফটো উপলব্ধ | 695 নাম : ধনেশ্বৰ তালুকদাৰ পিতাৰ নাম: জালিৰাম তালুকদাৰ ঘৰ নং : 208 বয়স : 64 লিঙ্গ : পুৰুষ | LQW0126862 ফটো উপলব্ধ | 696 নাম : দিপালী তালুকদাৰ স্বামীৰ নাম: ধনেশ্বৰ তালুকদাৰ ঘৰ নং : 208 বয়স : 58 লিঙ্গ : মহিলা | LQW0126870 ফটো উপলব্ধ |
| 697 নাম : অৰূপ তালুকদাৰ পিতাৰ নাম: ধনেশ্বৰ তালুকদাৰ ঘৰ নং : 208 বয়স : 31 লিঙ্গ : পুৰুষ | LQW0056317 ফটো উপলব্ধ | 698 নাম : উধব ৰাজবংশী মাতৃৰ নাম: মনি ৰাজবংশী ঘৰ নং : ঘৰ নং 91 বয়স : 22 লিঙ্গ : পুৰুষ | LQW2009728 ফটো উপলব্ধ | 699 নাম : মিনতী দৈমাৰী স্বামীৰ নাম: কমলা ঘৰ নং : হৌসেনো 15 বয়স : 54 লিঙ্গ : মহিলা | LQW4735200 ফটো উপলব্ধ |
| 700 নাম : চিৰাজ বড়ো পিতাৰ নাম: বিলিফাং বড়ো ঘৰ নং : হাউচ নং 41 বয়স : 24 লিঙ্গ : পুৰুষ | XHA0085175 ফটো উপলব্ধ | 701 নাম : গায়ত্ৰী কাকতি পিতাৰ নাম: বনমালী কাকতি ঘৰ নং : না বয়স : 25 লিঙ্গ : মহিলা | LQW0471706 ফটো উপলব্ধ | | |



| | | | | |
|-----|---|------------|------------|---|
| 702 | 1 | LQW0457028 | ফটো উপলব্ধ | নাম : নয়ন দাস পিতাৰ নাম: চিত্ৰ দাস ঘৰ নং : 22 বয়স : 25 লিঙ্গ : পুৰুষ |
| 703 | 1 | LQW2009645 | ফটো উপলব্ধ | নাম : অভিজীত তালুকদাৰ পিতাৰ নাম: কনক তালুকদাৰ ঘৰ নং : 38 বয়স : 22 লিঙ্গ : পুৰুষ |
| 704 | 1 | LQW1518208 | ফটো উপলব্ধ | নাম : সঞ্জয় হালৈ পিতাৰ নাম: হৰকান্ত হালৈ ঘৰ নং : 47 বয়স : 38 লিঙ্গ : পুৰুষ |
| 705 | 1 | LQW2013167 | ফটো উপলব্ধ | নাম : দিপাঞ্জলী ৰাজবংশী স্বামীৰ নাম: চন্দন হালৈ ঘৰ নং : 50 বয়স : 24 লিঙ্গ : মহিলা |
| 706 | 1 | XHA0369652 | ফটো উপলব্ধ | নাম : মনদীপ হালৈ পিতাৰ নাম: হৰিহৰ হালৈ ঘৰ নং : 32 বয়স : 20 লিঙ্গ : পুৰুষ |
| 707 | 1 | XHA0369660 | ফটো উপলব্ধ | নাম : দিপু হালৈ পিতাৰ নাম: ফটিক হালৈ ঘৰ নং : 32 বয়স : 19 লিঙ্গ : পুৰুষ |
| 708 | 1 | XHA0370171 | ফটো উপলব্ধ | নাম : সিমাংগি খাখলাৰী স্বামীৰ নাম: হৰকান্ত দেমাৰী ঘৰ নং : 70 বয়স : 27 লিঙ্গ : মহিলা |
| 709 | 1 | XHA0372326 | ফটো উপলব্ধ | নাম : নোবা বড়ো পিতাৰ নাম: ধৰ্মেশ্বৰ বড়ো ঘৰ নং : 7 বয়স : 19 লিঙ্গ : পুৰুষ |
| 710 | 1 | XHA0372334 | ফটো উপলব্ধ | নাম : পুবন স্বৰ্গীয়াৰী পিতাৰ নাম: মংলা স্বৰ্গীয়াৰী ঘৰ নং : 189 বয়স : 18 লিঙ্গ : পুৰুষ |
| 711 | 1 | XHA0372342 | ফটো উপলব্ধ | নাম : নোবেল বড়ো পিতাৰ নাম: ধৰ্মেশ্বৰ বড়ো ঘৰ নং : 7 বয়স : 19 লিঙ্গ : পুৰুষ |
| 712 | 1 | XHA0372367 | ফটো উপলব্ধ | নাম : প্ৰাঞ্জল স্বৰ্গীয়াৰী পিতাৰ নাম: ৰাজু স্বৰ্গীয়াৰী ঘৰ নং : 189 বয়স : 20 লিঙ্গ : পুৰুষ |
| 713 | 1 | XHA0372797 | ফটো উপলব্ধ | নাম : গগণ হালৈ পিতাৰ নাম: মহেশ্বৰ হালৈ ঘৰ নং : 21 বয়স : 18 লিঙ্গ : পুৰুষ |
| 714 | 1 | XHA0372805 | ফটো উপলব্ধ | নাম : অঞ্জ স্বৰ্গীয়াৰী পিতাৰ নাম: কমলা স্বৰ্গীয়াৰী ঘৰ নং : 206 বয়স : 18 লিঙ্গ : মহিলা |
| 715 | 1 | XHA0372813 | ফটো উপলব্ধ | নাম : নমিতা বড়ো পিতাৰ নাম: দৰ্বেন বড়ো ঘৰ নং : 195 বয়স : 18 লিঙ্গ : মহিলা |
| 716 | 1 | XHA0372839 | ফটো উপলব্ধ | নাম : অঞ্জন ৰাজবংশী পিতাৰ নাম: উদ্ধৱ ৰাজবংশী ঘৰ নং : 59 বয়স : 18 লিঙ্গ : পুৰুষ |
| 717 | 1 | XHA0372854 | ফটো উপলব্ধ | নাম : লখমন হালৈ পিতাৰ নাম: অনন্ত হালৈ ঘৰ নং : 25 বয়স : 19 লিঙ্গ : পুৰুষ |
| 718 | 1 | XHA0373365 | ফটো উপলব্ধ | নাম : কন্দৰ্প তালুকদাৰ পিতাৰ নাম: চন্দ্ৰ তালুকদাৰ ঘৰ নং : 65 বয়স : 47 লিঙ্গ : পুৰুষ |
| 719 | 1 | XHA0373449 | ফটো উপলব্ধ | নাম : পিংকী তালুকদাৰ স্বামীৰ নাম: কন্দৰ্প তালুকদাৰ ঘৰ নং : 65 বয়স : 35 লিঙ্গ : মহিলা |
| 720 | 1 | XHA0373712 | ফটো উপলব্ধ | নাম : গগন হালৈ পিতাৰ নাম: মহেশ্বৰ হালৈ ঘৰ নং : 21 বয়স : 18 লিঙ্গ : পুৰুষ |
| 721 | 1 | XHA0375592 | ফটো উপলব্ধ | নাম : জগমীতা ৰাজবংশী পিতাৰ নাম: ভবেন্দ্ৰ ৰাজবংশী ঘৰ নং : 92 বয়স : 18 লিঙ্গ : মহিলা |
| 722 | 1 | LQW4837881 | ফটো উপলব্ধ | নাম : লাইসী ৰামছিয়াৰী স্বামীৰ নাম: মাধব ৰামছিয়াৰী ঘৰ নং : 209 বয়স : 66 লিঙ্গ : মহিলা |
| 723 | 1 | LQW1919273 | ফটো উপলব্ধ | নাম : বুবল চৈনাৰী পিতাৰ নাম: বিৰেন চৈনাৰী ঘৰ নং : 203 বয়স : 30 লিঙ্গ : পুৰুষ |
| 724 | 1 | LQW4839241 | ফটো উপলব্ধ | নাম : নয়ন ৰামছিয়াৰী পিতাৰ নাম: মাধব ৰামছিয়াৰী ঘৰ নং : 209 বয়স : 36 লিঙ্গ : পুৰুষ |
| 725 | 1 | LQW0469742 | ফটো উপলব্ধ | নাম : সুদেমশী বড়ো স্বামীৰ নাম: ৰাজিব চৈনাৰী ঘৰ নং : 203 বয়স : 36 লিঙ্গ : মহিলা |
| 726 | 1 | LQW0127563 | ফটো উপলব্ধ | নাম : ৰেখা ৰানি স্বামীৰ নাম: দিদৌম চৈনাৰী ঘৰ নং : 203 বয়স : 39 লিঙ্গ : মহিলা |
| 727 | 1 | LQW4837596 | ফটো উপলব্ধ | নাম : দিদৌম চৈনাৰী পিতাৰ নাম: জোয়েন্দ্ৰ চৈনাৰী ঘৰ নং : 203 বয়স : 46 লিঙ্গ : পুৰুষ |
| 728 | 1 | LQW4837610 | ফটো উপলব্ধ | নাম : বীৰখাং চৈনাৰী পিতাৰ নাম: জোয়েন্দ্ৰ চৈনাৰী ঘৰ নং : 203 বয়স : 34 লিঙ্গ : পুৰুষ |
| 729 | 1 | LQW4837609 | ফটো উপলব্ধ | নাম : ৰাজিব চৈনাৰী পিতাৰ নাম: জয়েন্দ্ৰ চৈনাৰী ঘৰ নং : 203 বয়স : 39 লিঙ্গ : পুৰুষ |
| 730 | 1 | XHA0082222 | ফটো উপলব্ধ | নাম : ঘনশা চৈনাৰী পিতাৰ নাম: দিদৌম চৈনাৰী ঘৰ নং : 203 বয়স : 19 লিঙ্গ : মহিলা |
| 731 | 1 | LQW1919502 | ফটো উপলব্ধ | নাম : বিমা ব্ৰহ্ম স্বামীৰ নাম: নয়ন ৰামছিয়াৰী ঘৰ নং : 209 বয়স : 31 লিঙ্গ : মহিলা |



| | | |
|--|---|------------|
| 732 | 1 | LQW1919397 |
| নাম : জনকা বসুমতাৰী স্বামীৰ নাম : বদন চন্দ্ৰ চৈনাৰী ঘৰ নং : 203 বয়স : 41 লিঙ্গ : মহিলা | | |
| ফটো উপলব্ধ | | |

| | | |
|--|---|------------|
| 733 | 1 | LQW4837574 |
| নাম : আলাৰী ব্ৰহ্ম স্বামীৰ নাম : নিৰেণ চৈনাৰী ঘৰ নং : 203 বয়স : 55 লিঙ্গ : মহিলা | | |
| ফটো উপলব্ধ | | |

| | | |
|--|---|------------|
| 734 | 1 | LQW4837643 |
| নাম : হেন্দ্ৰী শূৰ্গীয়াৰী স্বামীৰ নাম : হৰেন শূৰ্গীয়াৰী ঘৰ নং : 204 বয়স : 55 লিঙ্গ : মহিলা | | |
| ফটো উপলব্ধ | | |

| | | |
|---|---|------------|
| 735 | 1 | LQW4837632 |
| নাম : হৰেন শূৰ্গীয়াৰী পিতাৰ নাম : বাইজুবা শূৰ্গীয়াৰী ঘৰ নং : 204 বয়স : 58 লিঙ্গ : পুৰুষ | | |
| ফটো উপলব্ধ | | |

| | | |
|---|---|------------|
| 736 | 1 | LQW0127654 |
| নাম : পুলক চৈনাৰী পিতাৰ নাম : নিৰেণ চৈনাৰী ঘৰ নং : 203 বয়স : 28 লিঙ্গ : পুৰুষ | | |
| ফটো উপলব্ধ | | |

| | | |
|---|---|------------|
| 737 | 1 | LQW4839230 |
| নাম : জোৎসাবা শূৰ্গীয়াৰী পিতাৰ নাম : হৰেন শূৰ্গীয়াৰী ঘৰ নং : 204 বয়স : 31 লিঙ্গ : পুৰুষ | | |
| ফটো উপলব্ধ | | |

| | | |
|---|---|------------|
| 738 | 1 | LQW4837563 |
| নাম : নিৰেণ চৈনাৰী পিতাৰ নাম : গবীন বড়ো ঘৰ নং : 203 বয়স : 63 লিঙ্গ : পুৰুষ | | |
| ফটো উপলব্ধ | | |

| | | |
|---|---|------------|
| 739 | 1 | LQW0127944 |
| নাম : নেলচণ্ চয়নাৰী পিতাৰ নাম : নিৰেণ চয়নাৰী ঘৰ নং : 203 বয়স : 33 লিঙ্গ : পুৰুষ | | |
| ফটো উপলব্ধ | | |

| | | |
|---|---|------------|
| 740 | 1 | LQW4837530 |
| নাম : জোৎসেন্দ্ৰ নাথ পিতাৰ নাম : গবীন বড়ো ঘৰ নং : 203 বয়স : 75 লিঙ্গ : পুৰুষ | | |
| ফটো উপলব্ধ | | |

| | | |
|---|---|------------|
| 741 | 1 | LQW4837585 |
| নাম : বদন চন্দ্ৰ পিতাৰ নাম : গবীন চৈনাৰী ঘৰ নং : 203 বয়স : 54 লিঙ্গ : পুৰুষ | | |
| ফটো উপলব্ধ | | |

| | | |
|---|---|------------|
| 742 | 1 | LQW1919422 |
| নাম : আলাইশ্ৰী শূৰ্গীয়াৰী স্বামীৰ নাম : বাজেন শূৰ্গীয়াৰী ঘৰ নং : 205 বয়স : 42 লিঙ্গ : মহিলা | | |
| ফটো উপলব্ধ | | |

| | | |
|---|---|------------|
| 743 | 1 | LQW0127704 |
| নাম : নীলি শূৰ্গীয়াৰী স্বামীৰ নাম : যোগেন শূৰ্গীয়াৰী ঘৰ নং : 206 বয়স : 46 লিঙ্গ : মহিলা | | |
| ফটো উপলব্ধ | | |

| | | |
|---|---|------------|
| 744 | 1 | LQW4837756 |
| নাম : বুবাৰী শূৰ্গীয়াৰী স্বামীৰ নাম : কমল শূৰ্গীয়াৰী ঘৰ নং : 206 বয়স : 40 লিঙ্গ : মহিলা | | |
| ফটো উপলব্ধ | | |

| | | |
|--|---|------------|
| 745 | 1 | LQW4837745 |
| নাম : কমল শূৰ্গীয়াৰী পিতাৰ নাম : খগেন স্বৰ্গীয়াৰী ঘৰ নং : 206 বয়স : 43 লিঙ্গ : পুৰুষ | | |
| ফটো উপলব্ধ | | |

| | | |
|---|---|------------|
| 746 | 1 | LQW4837767 |
| নাম : জগেন শূৰ্গীয়াৰী পিতাৰ নাম : বাইজুবা শূৰ্গীয়াৰী ঘৰ নং : 206 বয়স : 52 লিঙ্গ : পুৰুষ | | |
| ফটো উপলব্ধ | | |

| | | |
|--|---|------------|
| 747 | 1 | LQW1919455 |
| নাম : গোমসাৰ শূৰ্গীয়াৰী পিতাৰ নাম : খগেন শূৰ্গীয়াৰী ঘৰ নং : 206 বয়স : 35 লিঙ্গ : পুৰুষ | | |
| ফটো উপলব্ধ | | |

| | | |
|--|---|------------|
| 748 | 1 | LQW4837712 |
| নাম : চাওখলী শূৰ্গীয়াৰী স্বামীৰ নাম : খগেন শূৰ্গীয়াৰী ঘৰ নং : 206 বয়স : 60 লিঙ্গ : মহিলা | | |
| ফটো উপলব্ধ | | |

| | | |
|---|---|------------|
| 749 | 1 | LQW4837723 |
| নাম : নিপেন শূৰ্গীয়াৰী পিতাৰ নাম : খগেন শূৰ্গীয়াৰী ঘৰ নং : 206 বয়স : 45 লিঙ্গ : পুৰুষ | | |
| ফটো উপলব্ধ | | |

| | | |
|---|---|------------|
| 750 | 1 | LQW1542968 |
| নাম : বিটল শূৰ্গীয়াৰী পিতাৰ নাম : নিপেন শূৰ্গীয়াৰী ঘৰ নং : 206 বয়স : 22 লিঙ্গ : পুৰুষ | | |
| ফটো উপলব্ধ | | |

| | | |
|--|---|------------|
| 751 | 1 | LQW4837734 |
| নাম : চম্পা শূৰ্গীয়াৰী স্বামীৰ নাম : নিপেন শূৰ্গীয়াৰী ঘৰ নং : 206 বয়স : 43 লিঙ্গ : মহিলা | | |
| ফটো উপলব্ধ | | |

| | | |
|---|---|------------|
| 752 | 1 | LQW4837665 |
| নাম : হাইল শূৰ্গীয়াৰী স্বামীৰ নাম : নিৰেণ শূৰ্গীয়াৰী ঘৰ নং : 205 বয়স : 69 লিঙ্গ : মহিলা | | |
| ফটো উপলব্ধ | | |

| | | |
|---|---|------------|
| 753 | 1 | LQW0263616 |
| নাম : বেলশ্ৰী বামছিয়াৰী পিতাৰ নাম : মাধব বামছিয়াৰী ঘৰ নং : 209 বয়স : 26 লিঙ্গ : মহিলা | | |
| ফটো উপলব্ধ | | |

| | | |
|---|---|------------|
| 754 | 1 | LQW4837858 |
| নাম : বিনা বড়ো স্বামীৰ নাম : বাবুল বড়ো ঘৰ নং : 208 বয়স : 53 লিঙ্গ : মহিলা | | |
| ফটো উপলব্ধ | | |

| | | |
|---|---|------------|
| 755 | 1 | LQW0432740 |
| নাম : নেকতাৰ বড়ো পিতাৰ নাম : বাবুল বড়ো ঘৰ নং : 208 বয়স : 26 লিঙ্গ : পুৰুষ | | |
| ফটো উপলব্ধ | | |

| | | |
|--|---|------------|
| 756 | 1 | LQW4837892 |
| নাম : ডালিমী বামছিয়াৰী স্বামীৰ নাম : মাধব বামছিয়াৰী ঘৰ নং : 209 বয়স : 44 লিঙ্গ : মহিলা | | |
| ফটো উপলব্ধ | | |

| | | |
|---|---|------------|
| 757 | 1 | XHA0082156 |
| নাম : মনিকা শূৰ্গীয়াৰী পিতাৰ নাম : সংলা শূৰ্গীয়াৰী ঘৰ নং : 409 বয়স : 20 লিঙ্গ : মহিলা | | |
| ফটো উপলব্ধ | | |

| | | |
|--|---|------------|
| 758 | 1 | LQW0172957 |
| নাম : অনচুমৈ বামচীয়াৰী মাতৃৰ নাম : মাধব বামছিয়াৰী ঘৰ নং : 209 বয়স : 27 লিঙ্গ : মহিলা | | |
| ফটো উপলব্ধ | | |

| | | |
|---|---|------------|
| 759 | 1 | LQW4837687 |
| নাম : বেনজেন শূৰ্গীয়াৰী পিতাৰ নাম : নিৰেণ শূৰ্গীয়াৰী ঘৰ নং : 205 বয়স : 42 লিঙ্গ : পুৰুষ | | |
| ফটো উপলব্ধ | | |

| | | |
|--|---|------------|
| 760 | 1 | LQW4837654 |
| নাম : নিৰেণ শূৰ্গীয়াৰী পিতাৰ নাম : বাইজুবা শূৰ্গীয়াৰী ঘৰ নং : 205 বয়স : 82 লিঙ্গ : পুৰুষ | | |
| ফটো উপলব্ধ | | |

| | | |
|--|---|------------|
| 761 | 1 | LQW1919433 |
| নাম : দৈমু শূৰ্গীয়াৰী স্বামীৰ নাম : বেনজেন শূৰ্গীয়াৰী ঘৰ নং : 205 বয়স : 39 লিঙ্গ : মহিলা | | |
| ফটো উপলব্ধ | | |



| | | | | |
|-----|---|------------|------------|---|
| 762 | 1 | LQW4837154 | ফটো উপলব্ধ | নাম : বাসনী শূগীয়াৰী পিতাৰ নাম: ডিম্বৰ শূগীয়াৰী ঘৰ নং : 195 বয়স : 55 লিঙ্গ : মহিলা |
| 763 | 1 | LQW4836979 | ফটো উপলব্ধ | নাম : ভদ্র শূগীয়াৰী পিতাৰ নাম: লম্বৰ ঘৰ নং : 192 বয়স : 70 লিঙ্গ : পুৰুষ |
| 764 | 1 | LQW4837869 | ফটো উপলব্ধ | নাম : বাবল বড়ো পিতাৰ নাম: দীপৰ বড়ো ঘৰ নং : 208 বয়স : 61 লিঙ্গ : পুৰুষ |
| 765 | 1 | LQW0466235 | ফটো উপলব্ধ | নাম : নবনিতা বড়ো পিতাৰ নাম: বাবল বড়ো ঘৰ নং : 208 বয়স : 28 লিঙ্গ : মহিলা |
| 766 | 1 | LQW0143487 | ফটো উপলব্ধ | নাম : মোনাবিলী বড়ো স্বামীৰ নাম: সঞ্জীৱ শূগীয়াৰী ঘৰ নং : 195 বয়স : 29 লিঙ্গ : মহিলা |
| 767 | 1 | LQW4839194 | ফটো উপলব্ধ | নাম : সনেশ্বৰ শূগীয়াৰী পিতাৰ নাম: ভদ্র শূগীয়াৰী ঘৰ নং : 192 বয়স : 30 লিঙ্গ : পুৰুষ |
| 768 | 1 | LQW4836980 | ফটো উপলব্ধ | নাম : বিবাবী শূগীয়াৰী স্বামীৰ নাম: ভদ্র শূগীয়াৰী ঘৰ নং : 192 বয়স : 57 লিঙ্গ : মহিলা |
| 769 | 1 | LQW1919239 | ফটো উপলব্ধ | নাম : সঞ্জীৱ শূগীয়াৰী পিতাৰ নাম: ভবেন শূগীয়াৰী ঘৰ নং : 195 বয়স : 37 লিঙ্গ : পুৰুষ |
| 770 | 1 | LQW4837085 | ফটো উপলব্ধ | নাম : ভবেন শূগীয়াৰী পিতাৰ নাম: ডিম্বৰ শূগীয়াৰী ঘৰ নং : 195 বয়স : 73 লিঙ্গ : পুৰুষ |
| 771 | 1 | LQW4837096 | ফটো উপলব্ধ | নাম : খেৱালি শূগীয়াৰী স্বামীৰ নাম: ভবেন ঘৰ নং : 195 বয়স : 65 লিঙ্গ : মহিলা |
| 772 | 1 | LQW4836902 | ফটো উপলব্ধ | নাম : ৰাজু শূগীয়াৰী পিতাৰ নাম: দম্বৰ শূগীয়াৰী ঘৰ নং : 189 বয়স : 43 লিঙ্গ : পুৰুষ |
| 773 | 1 | LQW4837803 | ফটো উপলব্ধ | নাম : মনোজ কুমাৰ পিতাৰ নাম: ধনেশ্বৰ বড়ো ঘৰ নং : 207 বয়স : 34 লিঙ্গ : পুৰুষ |
| 774 | 1 | LQW4836924 | ফটো উপলব্ধ | নাম : ফুকন শূগীয়াৰী পিতাৰ নাম: লম্বৰ ঘৰ নং : 190 বয়স : 58 লিঙ্গ : পুৰুষ |
| 775 | 1 | LQW4836935 | ফটো উপলব্ধ | নাম : জেংগাউৰি শূগীয়াৰী স্বামীৰ নাম: ফুকন ঘৰ নং : 190 বয়স : 53 লিঙ্গ : মহিলা |
| 776 | 1 | LQW1919206 | ফটো উপলব্ধ | নাম : শমশ্ৰী শূগীয়াৰী স্বামীৰ নাম: মংলা শূগীয়াৰী ঘৰ নং : 189 বয়স : 44 লিঙ্গ : মহিলা |
| 777 | 1 | LQW4836946 | ফটো উপলব্ধ | নাম : অনচাই শূগীয়াৰী পিতাৰ নাম: ফুকন শূগীয়াৰী ঘৰ নং : 190 বয়স : 35 লিঙ্গ : পুৰুষ |
| 778 | 1 | LQW4836844 | ফটো উপলব্ধ | নাম : অনাইশ্ৰী শূগীয়াৰী স্বামীৰ নাম: দম্বৰ ঘৰ নং : 189 বয়স : 83 লিঙ্গ : মহিলা |
| 779 | 1 | LQW4836877 | ফটো উপলব্ধ | নাম : মংলা শূগীয়াৰী পিতাৰ নাম: দম্বৰ ঘৰ নং : 189 বয়স : 55 লিঙ্গ : পুৰুষ |
| 780 | 1 | LQW1989888 | ফটো উপলব্ধ | নাম : দ্বিঠন শূগীয়াৰী পিতাৰ নাম: ৰাজু শূগীয়াৰী ঘৰ নং : 189 বয়স : 22 লিঙ্গ : পুৰুষ |
| 781 | 1 | LQW4836913 | ফটো উপলব্ধ | নাম : নমিতা শূগীয়াৰী স্বামীৰ নাম: ৰাজু শূগীয়াৰী ঘৰ নং : 189 বয়স : 39 লিঙ্গ : মহিলা |
| 782 | 1 | LQW4836888 | ফটো উপলব্ধ | নাম : মঙলা শূগীয়াৰী পিতাৰ নাম: দম্বৰ ঘৰ নং : 409 বয়স : 51 লিঙ্গ : পুৰুষ |
| 783 | 1 | LQW0368381 | ফটো উপলব্ধ | নাম : সূক্ৰ শূগীয়াৰী পিতাৰ নাম: সংলা শূগীয়াৰী ঘৰ নং : 409 বয়স : 26 লিঙ্গ : পুৰুষ |
| 784 | 1 | LQW0520809 | ফটো উপলব্ধ | নাম : সুমিত শূগীয়াৰী পিতাৰ নাম: সংলা শূগীয়াৰী ঘৰ নং : 409 বয়স : 25 লিঙ্গ : পুৰুষ |
| 785 | 1 | LQW1919217 | ফটো উপলব্ধ | নাম : ৰানচাই শূগীয়াৰী পিতাৰ নাম: ফুকন শূগীয়াৰী ঘৰ নং : 324 বয়স : 33 লিঙ্গ : পুৰুষ |
| 786 | 1 | LQW4836899 | ফটো উপলব্ধ | নাম : ৰানজিৎ শূগীয়াৰী স্বামীৰ নাম: মঙলা শূগীয়াৰী ঘৰ নং : 409 বয়স : 48 লিঙ্গ : মহিলা |
| 787 | 1 | LQW4837698 | ফটো উপলব্ধ | নাম : চেনজেন শূগীয়াৰী পিতাৰ নাম: নৰেন শূগীয়াৰী ঘৰ নং : 205 বয়স : 36 লিঙ্গ : পুৰুষ |
| 788 | 1 | LQW1919400 | ফটো উপলব্ধ | নাম : সবিতা শূগীয়াৰী স্বামীৰ নাম: চিজন শূগীয়াৰী ঘৰ নং : 205 বয়স : 33 লিঙ্গ : মহিলা |
| 789 | 1 | LQW4837541 | ফটো উপলব্ধ | নাম : বিৰেন চন্দ্ৰ পিতাৰ নাম: গবীন চন্দ্ৰ বড়ো ঘৰ নং : 203 বয়স : 65 লিঙ্গ : পুৰুষ |
| 790 | 1 | LQW0467530 | ফটো উপলব্ধ | নাম : জোশনা বড়ো স্বামীৰ নাম: বিৰেন শূগীয়াৰী ঘৰ নং : 194 বয়স : 42 লিঙ্গ : মহিলা |
| 791 | 1 | LQW4837369 | ফটো উপলব্ধ | নাম : বিজয় চেনাৰী পিতাৰ নাম: ভেবো চেনাৰী ঘৰ নং : 199 বয়স : 47 লিঙ্গ : পুৰুষ |



| | | | | | | | | | | | | | | |
|-----|---|------------|------------|--|--------|---|------------|------------|--|-----|---|------------|------------|---|
| 792 | 1 | XHA0114249 | ফটো উপলব্ধ | নাম : কল্পনা স্বৰ্গীয়াৰী পিতাৰ নাম: বীৰেন স্বৰ্গীয়াৰী ঘৰ নং : 194 বয়স : 19 লিঙ্গ : মহিলা | 793 | 1 | HBP0562660 | ফটো উপলব্ধ | নাম : লনসনা বড়ো মাতৃৰ নাম: মিনা বড়ো ঘৰ নং : 73 বয়স : 25 লিঙ্গ : মহিলা | 794 | 1 | XHA0093781 | ফটো উপলব্ধ | নাম : ধুবজিত স্বৰ্গীয়াৰী পিতাৰ নাম: মহেন্দ্ৰ স্বৰ্গীয়াৰী ঘৰ নং : 195 বয়স : 19 লিঙ্গ : পুৰুষ |
| 795 | 1 | LQW4837074 | ফটো উপলব্ধ | নাম : বীৰেণ স্বৰ্গীয়াৰী পিতাৰ নাম: গহিন ঘৰ নং : 194 বয়স : 43 লিঙ্গ : পুৰুষ | #2 796 | 1 | LQW4837030 | ফটো উপলব্ধ | নাম : স্বপ্না লাহাৰী স্বামীৰ নাম: জতিন চৈনাৰী ঘৰ নং : 193 বয়স : 48 লিঙ্গ : মহিলা | 797 | 1 | LQW2008829 | ফটো উপলব্ধ | নাম : সংগীতা চৈনাৰী পিতাৰ নাম: চন্দন চৈনাৰী ঘৰ নং : 199 বয়স : 24 লিঙ্গ : মহিলা |
| 798 | 1 | LQW4837370 | ফটো উপলব্ধ | নাম : অজয় চৈনাৰী পিতাৰ নাম: ভেবো চৈনাৰী ঘৰ নং : 199 বয়স : 45 লিঙ্গ : পুৰুষ | 799 | 1 | XHA0050369 | ফটো উপলব্ধ | নাম : সুস্মিতা চৈনাৰী পিতাৰ নাম: চন্দন চৈনাৰী ঘৰ নং : 199 বয়স : 20 লিঙ্গ : মহিলা | 800 | 1 | LQW4837029 | ফটো উপলব্ধ | নাম : জতিন চৈনাৰী পিতাৰ নাম: অনলা চৈনাৰী ঘৰ নং : 193 বয়স : 49 লিঙ্গ : পুৰুষ |
| 801 | 1 | LQW4837358 | ফটো উপলব্ধ | নাম : মিনতি বড়ো স্বামীৰ নাম: বিজয় চৈনাৰী ঘৰ নং : 199 বয়স : 49 লিঙ্গ : মহিলা | 802 | 1 | LQW1124684 | ফটো উপলব্ধ | নাম : ধৰেন্দ্ৰ স্বৰ্গীয়াৰী পিতাৰ নাম: বীৰেন স্বৰ্গীয়াৰী ঘৰ নং : 194 বয়স : 23 লিঙ্গ : পুৰুষ | 803 | 1 | LQW0463554 | ফটো উপলব্ধ | নাম : দেবাজিদ চৈনাৰী পিতাৰ নাম: জতিন চৈনাৰী ঘৰ নং : 193 বয়স : 24 লিঙ্গ : পুৰুষ |
| 804 | 1 | XHA0082453 | ফটো উপলব্ধ | নাম : দিপাঞ্জলী চৈনাৰী পিতাৰ নাম: খৌমথা চৈনাৰী ঘৰ নং : 69 বয়স : 22 লিঙ্গ : মহিলা | 805 | 1 | LQW4837325 | ফটো উপলব্ধ | নাম : আৰতি বড়ো স্বামীৰ নাম: খৌমথা চৈনাৰী ঘৰ নং : 69 বয়স : 41 লিঙ্গ : মহিলা | 806 | 1 | LQW4837314 | ফটো উপলব্ধ | নাম : খৌমথা চৈনাৰী পিতাৰ নাম: মেলো চৈনাৰী ঘৰ নং : 69 বয়স : 45 লিঙ্গ : পুৰুষ |
| 807 | 1 | LQW0360701 | ফটো উপলব্ধ | নাম : থলুংগা চৈনাৰী পিতাৰ নাম: খৌমথা চৈনাৰী ঘৰ নং : 69 বয়স : 26 লিঙ্গ : পুৰুষ | 808 | 1 | LQW4837176 | ফটো উপলব্ধ | নাম : বেবতী বড়ো স্বামীৰ নাম: মহেন্দ্ৰ ঘৰ নং : 195 বয়স : 58 লিঙ্গ : মহিলা | 809 | 1 | LQW4837303 | ফটো উপলব্ধ | নাম : খানেশ্বৰী চৈনাৰী স্বামীৰ নাম: মেলো চৈনাৰী ঘৰ নং : 69 বয়স : 57 লিঙ্গ : মহিলা |
| 810 | 1 | LQW4837223 | ফটো উপলব্ধ | নাম : উদয় বড়ো পিতাৰ নাম: মহেন্দ্ৰ বড়ো ঘৰ নং : 195 বয়স : 40 লিঙ্গ : পুৰুষ | 811 | 1 | LQW4836833 | ফটো উপলব্ধ | নাম : মনোজ চৈনাৰী পিতাৰ নাম: সোমবাৰ চৈনাৰী ঘৰ নং : 118 বয়স : 38 লিঙ্গ : পুৰুষ | 812 | 1 | LQW0463893 | ফটো উপলব্ধ | নাম : হাদৌৰছী বসুমতাৰী স্বামীৰ নাম: সুক্ৰেশ্বৰ বড়ো ঘৰ নং : 51 বয়স : 37 লিঙ্গ : মহিলা |
| 813 | 1 | LQW0464222 | ফটো উপলব্ধ | নাম : বশিা বড়ো স্বামীৰ নাম: উদয় বড়ো ঘৰ নং : 195 বয়স : 40 লিঙ্গ : মহিলা | 814 | 1 | LQW4836822 | ফটো উপলব্ধ | নাম : দুৰ্গা চৈনাৰী স্বামীৰ নাম: সমবাৰ চৈনাৰী ঘৰ নং : 118 বয়স : 63 লিঙ্গ : মহিলা | 815 | 1 | LQW4837234 | ফটো উপলব্ধ | নাম : সুক্ৰেশ্বৰ বড়ো পিতাৰ নাম: মহেন্দ্ৰ বড়ো ঘৰ নং : 51 বয়স : 36 লিঙ্গ : পুৰুষ |
| 816 | 1 | LQW4837825 | ফটো উপলব্ধ | নাম : জয়া বাম পিতাৰ নাম: পবিন বড়ো ঘৰ নং : 208 বয়স : 48 লিঙ্গ : পুৰুষ | 817 | 1 | LQW2005809 | ফটো উপলব্ধ | নাম : মমতাজ বড়ো পিতাৰ নাম: জয়া বাম বড়ো ঘৰ নং : 208 বয়স : 22 লিঙ্গ : মহিলা | 818 | 1 | LQW4837121 | ফটো উপলব্ধ | নাম : অলিত স্বৰ্গীয়াৰী পিতাৰ নাম: ভবেন ঘৰ নং : 195 বয়স : 43 লিঙ্গ : পুৰুষ |
| 819 | 1 | XHA0077651 | ফটো উপলব্ধ | নাম : অৰিতাজ বড়ো পিতাৰ নাম: জয়া বাম বড়ো ঘৰ নং : 208 বয়স : 19 লিঙ্গ : মহিলা | 820 | 1 | LQW4837836 | ফটো উপলব্ধ | নাম : জনি নাৰ্জাৰি স্বামীৰ নাম: জয়া বাম বড়ো ঘৰ নং : 208 বয়স : 45 লিঙ্গ : মহিলা | 821 | 1 | LQW4839207 | ফটো উপলব্ধ | নাম : জুমনা স্বৰ্গীয়াৰী স্বামীৰ নাম: অলিত স্বৰ্গীয়াৰী ঘৰ নং : 195 বয়স : 41 লিঙ্গ : মহিলা |



| | | | | |
|-----|---|------------|------------|---|
| 822 | 1 | LQW0449561 | ফটো উপলব্ধ | নাম : মোহিনী বড়ো স্বামীৰ নাম : হৰিশ্বৰ বড়ো ঘৰ নং : 207 বয়স : 35 লিঙ্গ : মহিলা |
| 823 | 1 | BSW0344283 | ফটো উপলব্ধ | নাম : জেচমিন ব্ৰহ্ম পিতাৰ নাম : গৌবিন্দ ব্ৰহ্ম ঘৰ নং : 203 বয়স : 31 লিঙ্গ : মহিলা |
| 824 | 1 | LQW1919284 | ফটো উপলব্ধ | নাম : লৌমসাই চৈনাৰী পিতাৰ নাম : বিৰেন চৈনাৰী ঘৰ নং : 203 বয়স : 34 লিঙ্গ : পুৰুষ |
| 825 | 1 | LQW1919251 | ফটো উপলব্ধ | নাম : প্ৰণিতা চৈনাৰী স্বামীৰ নাম : গৌমবা চৈনাৰী ঘৰ নং : 69 বয়স : 36 লিঙ্গ : মহিলা |
| 826 | 1 | LQW0251215 | ফটো উপলব্ধ | নাম : ফংবিলি লাহাৰী মাতৃৰ নাম : খনাইশ্ৰী লাহাৰী ঘৰ নং : 1 বয়স : 26 লিঙ্গ : মহিলা |
| 827 | 1 | LQW1919466 | ফটো উপলব্ধ | নাম : হৰেশ্বৰ বড়ো পিতাৰ নাম : ধনেশ্বৰ বড়ো ঘৰ নং : 207 বয়স : 34 লিঙ্গ : পুৰুষ |
| 828 | 1 | LQW4837552 | ফটো উপলব্ধ | নাম : মনজু বড়ো স্বামীৰ নাম : বিৰেন ঘৰ নং : 203 বয়স : 53 লিঙ্গ : মহিলা |
| 829 | 1 | LQW4837336 | ফটো উপলব্ধ | নাম : গৌমবা চৈনাৰী পিতাৰ নাম : মেলো চৈনাৰী ঘৰ নং : 69 বয়স : 36 লিঙ্গ : পুৰুষ |
| 830 | 1 | LQW4837507 | ফটো উপলব্ধ | নাম : নিলিমা বড়ো স্বামীৰ নাম : গাখীৰ ঘৰ নং : 202 বয়স : 73 লিঙ্গ : মহিলা |
| 831 | 1 | XHA0168161 | ফটো উপলব্ধ | নাম : নিকিতা সৈনাৰী পিতাৰ নাম : বিস্তি সৈনাৰী ঘৰ নং : 201 বয়স : 18 লিঙ্গ : মহিলা |
| 832 | 1 | LQW0274068 | ফটো উপলব্ধ | নাম : সুব্ৰতা সৈনাৰী পিতাৰ নাম : বিস্তি চৈনাৰী ঘৰ নং : 201 বয়স : 25 লিঙ্গ : পুৰুষ |
| 833 | 1 | LQW4837461 | ফটো উপলব্ধ | নাম : খপৰী বড়ো স্বামীৰ নাম : বৰ্জনা ঘৰ নং : 201 বয়স : 75 লিঙ্গ : মহিলা |
| 834 | 1 | LQW4837518 | ফটো উপলব্ধ | নাম : গণেশ বড়ো পিতাৰ নাম : গাখীৰ বড়ো ঘৰ নং : 202 বয়স : 50 লিঙ্গ : পুৰুষ |
| 835 | 1 | LQW0496794 | ফটো উপলব্ধ | নাম : অলংকাৰ চৈনাৰী পিতাৰ নাম : বিস্তি চৈনাৰী ঘৰ নং : 201 বয়স : 23 লিঙ্গ : পুৰুষ |
| 836 | 1 | LQW4837483 | ফটো উপলব্ধ | নাম : অংশুমী বড়ো স্বামীৰ নাম : বিস্তি চৈনাৰী ঘৰ নং : 201 বয়স : 49 লিঙ্গ : মহিলা |
| 837 | 1 | LQW4837472 | ফটো উপলব্ধ | নাম : বিস্তি চৈনাৰী পিতাৰ নাম : বৰ্জনা চৈনাৰী ঘৰ নং : 201 বয়স : 50 লিঙ্গ : পুৰুষ |
| 838 | 1 | LQW1919262 | ফটো উপলব্ধ | নাম : চুম বড়ো স্বামীৰ নাম : গণেশ বড়ো ঘৰ নং : 202 বয়স : 32 লিঙ্গ : মহিলা |
| 839 | 1 | LQW0452151 | ফটো উপলব্ধ | নাম : বোনদাও স্বৰ্গীয়াৰী পিতাৰ নাম : ফকন স্বৰ্গীয়াৰী ঘৰ নং : 190 বয়স : 28 লিঙ্গ : পুৰুষ |
| 840 | 1 | LQW4837110 | ফটো উপলব্ধ | নাম : উৰ্মিলা স্বৰ্গীয়াৰী স্বামীৰ নাম : মহেন্দ্ৰ স্বৰ্গীয়াৰী ঘৰ নং : 195 বয়স : 42 লিঙ্গ : মহিলা |
| 841 | 1 | LQW0522482 | ফটো উপলব্ধ | নাম : দিবিসন বড়ো পিতাৰ নাম : ধৰেন বড়ো ঘৰ নং : 195 বয়স : 24 লিঙ্গ : পুৰুষ |
| 842 | 1 | LQW4837198 | ফটো উপলব্ধ | নাম : বঞ্জি বড়ো স্বামীৰ নাম : দাৰেন বড়ো ঘৰ নং : 195 বয়স : 47 লিঙ্গ : মহিলা |
| 843 | 1 | XHA0084962 | ফটো উপলব্ধ | নাম : ভূমিকা স্বৰ্গীয়াৰী পিতাৰ নাম : মহেন্দ্ৰ স্বৰ্গীয়াৰী ঘৰ নং : 195 বয়স : 20 লিঙ্গ : মহিলা |
| 844 | 1 | LQW4837109 | ফটো উপলব্ধ | নাম : মহেন্দ্ৰ স্বৰ্গীয়াৰী পিতাৰ নাম : ভবেন ঘৰ নং : 195 বয়স : 46 লিঙ্গ : পুৰুষ |
| 845 | 1 | LQW4837187 | ফটো উপলব্ধ | নাম : দাৰেন বড়ো পিতাৰ নাম : মহেন্দ্ৰ ঘৰ নং : 195 বয়স : 46 লিঙ্গ : পুৰুষ |
| 846 | 1 | LQW0127761 | ফটো উপলব্ধ | নাম : মাইদাং বড়ো স্বামীৰ নাম : মনোজ কুমাৰ বড়ো ঘৰ নং : 207 বয়স : 31 লিঙ্গ : মহিলা |
| 847 | 1 | LQW4837132 | ফটো উপলব্ধ | নাম : দিলিপ স্বৰ্গীয়াৰী পিতাৰ নাম : ভবেন স্বৰ্গীয়াৰী ঘৰ নং : 195 বয়স : 39 লিঙ্গ : পুৰুষ |
| 848 | 1 | LQW4839218 | ফটো উপলব্ধ | নাম : মহিনী স্বৰ্গীয়াৰী স্বামীৰ নাম : দিলিপ স্বৰ্গীয়াৰী ঘৰ নং : 195 বয়স : 38 লিঙ্গ : মহিলা |
| 849 | 1 | XHA0376426 | ফটো উপলব্ধ | নাম : দিপাঞ্জলী ৰাজবংশী স্বামীৰ নাম : চন্দন হালৈ ঘৰ নং : 50 বয়স : 24 লিঙ্গ : মহিলা |
| 850 | 1 | XHA0376459 | ফটো উপলব্ধ | নাম : পদমী দৈমাৰী পিতাৰ নাম : উমেশ দৈমাৰী ঘৰ নং : 17 বয়স : 25 লিঙ্গ : মহিলা |
| 851 | 1 | XHA0376467 | ফটো উপলব্ধ | নাম : তৰালী হালৈ স্বামীৰ নাম : দীপজ্যোতি হালৈ ঘৰ নং : 22 বয়স : 25 লিঙ্গ : মহিলা |



| | | |
|---|---|------------|
| 852 | 1 | XHA0376475 |
| নাম : লাচিত কুমাৰ দাস পিতাৰ নাম : প্ৰসন্ন দাস ঘৰ নং : 60 বয়স : 35 লিঙ্গ : পুৰুষ | | |
| ফটো উপলব্ধ | | |

| | | |
|---|---|------------|
| 853 | 1 | XHA0376418 |
| নাম : দুলমনি তালুকদাৰ পিতাৰ নাম : অজুন হালৈ ঘৰ নং : 51 বয়স : 33 লিঙ্গ : মহিলা | | |
| ফটো উপলব্ধ | | |

| | | |
|--|---|------------|
| 854 | 1 | XHA0376400 |
| নাম : প্ৰিয়ংকা দাস পিতাৰ নাম : পংকজ কুমাৰ দাস ঘৰ নং : 56 ক বয়স : 19 লিঙ্গ : মহিলা | | |
| ফটো উপলব্ধ | | |

| | | |
|---|---|------------|
| 855 | 1 | XHA0376384 |
| নাম : জিত হালৈ পিতাৰ নাম : হৰেশ্বৰ হালৈ ঘৰ নং : 25 বয়স : 20 লিঙ্গ : পুৰুষ | | |
| ফটো উপলব্ধ | | |

| | | |
|--|---|------------|
| 856 | 1 | XHA0377184 |
| নাম : দাহালশ্ৰী বড়ো স্বামীৰ নাম : মিলন দৈমাৰী ঘৰ নং : 69 বয়স : 21 লিঙ্গ : মহিলা | | |
| ফটো উপলব্ধ | | |

| | | |
|---|---|------------|
| 857 | 1 | LQW4837289 |
| নাম : বিপুল বড়ো পিতাৰ নাম : বমেশ বড়ো ঘৰ নং : 197 বয়স : 35 লিঙ্গ : পুৰুষ | | |
| ফটো উপলব্ধ | | |

| | | |
|---|---|------------|
| 858 | 1 | LQW4837245 |
| নাম : বমেশ বড়ো পিতাৰ নাম : দীপৰ ঘৰ নং : 197 বয়স : 65 লিঙ্গ : পুৰুষ | | |
| ফটো উপলব্ধ | | |

| | | |
|--|---|------------|
| 859 | 1 | LQW1919240 |
| নাম : বনলখমী ব্ৰহ্ম স্বামীৰ নাম : অতুল বড়ো ঘৰ নং : 197 বয়স : 32 লিঙ্গ : মহিলা | | |
| ফটো উপলব্ধ | | |

| | | |
|---|---|------------|
| 860 | 1 | LQW1919193 |
| নাম : সোদৌমশ্ৰী লাহাৰী স্বামীৰ নাম : মনোজ চৈনাৰী ঘৰ নং : 118 বয়স : 38 লিঙ্গ : মহিলা | | |
| ফটো উপলব্ধ | | |

| | | |
|---|---|------------|
| 861 | 1 | CFM0480657 |
| নাম : দেইজী বামছিয়াৰী পিতাৰ নাম : কামেশ্বৰ বসুমতাৰী ঘৰ নং : 197 বয়স : 25 লিঙ্গ : মহিলা | | |
| ফটো উপলব্ধ | | |



| | | |
|---|---|------------|
| 862 | 1 | XHA0382382 |
| নাম : অঞ্জন ৰাজবংশী পিতাৰ নাম : উদ্ধৱ ৰাজবংশী ঘৰ নং : 59 বয়স : 18 লিঙ্গ : পুৰুষ | | |
| ফটো উপলব্ধ | | |

| | | |
|--|---|------------|
| 863 | 1 | XHA0382861 |
| নাম : গীতমনি দাস স্বামীৰ নাম : লাচিত কুমাৰ দাস ঘৰ নং : 60 বয়স : 29 লিঙ্গ : মহিলা | | |
| ফটো উপলব্ধ | | |

| | | |
|---|---|------------|
| 864 | 1 | XHA0382879 |
| নাম : পবন স্বৰ্গীয়াৰী পিতাৰ নাম : মংলা স্বৰ্গীয়াৰী ঘৰ নং : 189 বয়স : 18 লিঙ্গ : পুৰুষ | | |
| ফটো উপলব্ধ | | |

| | | |
|--|---|------------|
| 865 | 1 | XHA0383661 |
| নাম : হিয়া হালৈ পিতাৰ নাম : গোলক হালৈ ঘৰ নং : 54 বয়স : 18 লিঙ্গ : মহিলা | | |
| ফটো উপলব্ধ | | |

| | | |
|--|---|------------|
| 866 | 1 | XHA0383976 |
| নাম : প্ৰিয়ংকা দাস পিতাৰ নাম : পংকজ কুমাৰ দাস ঘৰ নং : 56 বয়স : 18 লিঙ্গ : মহিলা | | |
| ফটো উপলব্ধ | | |

| | | |
|--|---|------------|
| 867 | 1 | XHA0385732 |
| নাম : জিতিকা দৈমাৰী মাতৃৰ নাম : মিনতি দৈমাৰী ঘৰ নং : 15 বয়স : 18 লিঙ্গ : মহিলা | | |
| ফটো উপলব্ধ | | |

ভোটাৰৰ সাৰাংশ

A) ভোটাৰৰ সংখ্যা

| | তালিকাৰ প্ৰকাৰ | তালিকাৰ চিনাক্তকৰণ | ভোটাৰৰ সংখ্যা | | | | | | | |
|---|---------------------------------------|--------------------|---|-------|-----------|-----|-----|-----|-----|-----|
| | | | পুৰুষ | মহিলা | ৩য় লিঙ্গ | মুঠ | | | | |
| I | মূল তালিকা | মূল তালিকা | বিশেষ সংশোধন, 2026 চনৰ পূৰ্বৰ 2025 চনৰ মূল তালিকাৰ লগত থকা সংযোজন সমূহ একত্ৰিতকৰন কৰা তালিকা। | | | | 356 | 345 | 0 | 701 |
| II | যোগ তালিকা | পৰিপূৰক 1 | বিশেষ সংক্ষিপ্ত সংশোধন, 2026 | | | | 81 | 79 | 0 | 160 |
| | | পৰিপূৰক 2 | অনবিচ্ছিন্ন সংশোধন 2026 | | | | 2 | 4 | 0 | 6 |
| | | | মুঠ | | | | 83 | 83 | 0 | 166 |
| III | বিয়োজন তালিকা | পৰিপূৰক 1 | বিশেষ সংক্ষিপ্ত সংশোধন, 2026 | | | | 82 | 73 | 0 | 155 |
| | | পৰিপূৰক 2 | অনবিচ্ছিন্ন সংশোধন 2026 | | | | 4 | 5 | 0 | 9 |
| | | | মুঠ | | | | 86 | 78 | 0 | 164 |
| IV | লিংগ ক্ষেত্ৰত পৰিবৰ্তনৰ বাবে পাৰ্থক্য | | | | | 0 | 0 | 0 | 0 | |
| এই সংশোধনৰ পিছত ভোটাৰ তালিকাত ভোটাৰৰ মুঠ সংখ্যা (I+II-III+IV) | | | | | | 353 | 350 | 0 | 703 | |

B) শুধৰনীৰ সংখ্যা

| তালিকাৰ প্ৰকাৰ | তালিকাৰ চিনাক্তকৰণ | শুধৰনীৰ সংখ্যা |
|----------------|------------------------------|----------------|
| পৰিপূৰক 1 | বিশেষ সংক্ষিপ্ত সংশোধন, 2026 | 2 |
| পৰিপূৰক 2 | অনবিচ্ছিন্ন সংশোধন 2026 | 3 |
| | মুঠ | 5 |

নিৰ্বাচক পঞ্জীয়ন বিষয়াৰ স্বাক্ষৰ

E-মৃত, S-স্থানান্তৰিত/ বাসস্থান পৰিবৰ্তন, R-প্ৰতিলিপি, M-নিখোজ, Q-অযোগ্য