



ভোটাৰ তালিকা 2026 S03 অসম

বিধানসভা সমষ্টিৰ নম্বৰ, নাম আৰু সংৰক্ষণৰ স্থিতি : 43 - তামুলপুৰ (অনুসূচিত জনজাতি)		খণ্ড নং : 239																			
এই বিধানসভা সমষ্টিত কোন সংসদীয় সমষ্টিৰ অন্তৰ্গত তাৰ নম্বৰ, নাম আৰু সংৰক্ষণ স্থিতি : 4 - দৰং-ওদালগুৰি (সাধাৰণ)																					
1. সংশোধনৰ বিৱৰণ																					
সংশোধনৰ বছৰ	2026	তালিকাৰ চিনাক্তকৰণ																			
ভিত্তি তাৰিখ	01-04-2026	বিশেষ সংশোধন, 2026 চনৰ পূৰ্বৰ 2025 চনৰ মূল তালিকাৰ লগত থকা সংযোজন সমূহ একত্ৰিতকৰণ কৰা তালিকা।																			
সংশোধনৰ প্ৰকাৰ	বিশেষ সংশোধন 2026																				
প্ৰকাশনৰ তাৰিখ	23-03-2026																				
2. খণ্ড আৰু ভোটগ্ৰহন কেন্দ্ৰৰ বিৱৰণ																					
খণ্ডৰ অন্তৰ্গত এলেকা সমূহৰ নম্বৰ আৰু নাম																					
1-গড়ভিতৰ	<table border="1" style="width: 100%; border-collapse: collapse;"> <tr> <td style="width: 50%;">মূল চহৰ/গাওঁ</td> <td style="width: 50%;">: ঘৰভিতৰ</td> </tr> <tr> <td>ৱাৰ্ড নং</td> <td>:</td> </tr> <tr> <td>ডাকঘৰ</td> <td>: ঘগ্ৰাপাৰ</td> </tr> <tr> <td>পুলিচ থানা</td> <td>: বৰবৰী</td> </tr> <tr> <td>ব্লক</td> <td>: ধমধমা</td> </tr> <tr> <td>ৰাজহ চক্ৰ</td> <td>: ঘগ্ৰাপাৰ</td> </tr> <tr> <td>জিলা</td> <td>: তামুলপুৰ</td> </tr> <tr> <td>পিনকোড</td> <td>: 781369</td> </tr> </table>					মূল চহৰ/গাওঁ	: ঘৰভিতৰ	ৱাৰ্ড নং	:	ডাকঘৰ	: ঘগ্ৰাপাৰ	পুলিচ থানা	: বৰবৰী	ব্লক	: ধমধমা	ৰাজহ চক্ৰ	: ঘগ্ৰাপাৰ	জিলা	: তামুলপুৰ	পিনকোড	: 781369
মূল চহৰ/গাওঁ	: ঘৰভিতৰ																				
ৱাৰ্ড নং	:																				
ডাকঘৰ	: ঘগ্ৰাপাৰ																				
পুলিচ থানা	: বৰবৰী																				
ব্লক	: ধমধমা																				
ৰাজহ চক্ৰ	: ঘগ্ৰাপাৰ																				
জিলা	: তামুলপুৰ																				
পিনকোড	: 781369																				
3. ভোটগ্ৰহন কেন্দ্ৰৰ বিৱৰণ																					
ভোটগ্ৰহন কেন্দ্ৰৰ নম্বৰ আৰু নাম :	ভোটগ্ৰহন কেন্দ্ৰৰ প্ৰকাৰ (পুৰুষ/মহিলা/সাধাৰণ)		সাধাৰন																		
239 - গড়ভিতৰ হাই স্কুল (সোঁ শাখা)	খণ্ডৰ অন্তৰ্গত সহায়ক ভোটগ্ৰহন কেন্দ্ৰৰ সংখ্যা :		0																		
ভোটগ্ৰহন কেন্দ্ৰৰ ঠিকনা :																					
গড়ভিতৰ হাই স্কুল, কোথালী নং ১, গড়ভিতৰ																					
4. ভোটাৰৰ সংখ্যা																					
আৰম্ভনি ক্ৰমিক নং	শেষ ক্ৰমিক নং	মুঠ ভোটাৰ																			
		পুৰুষ	মহিলা	৩য় লিঙ্গ	মুঠ																
1	1089	543	525	0	1068																

নিৰ্বাচক পঞ্জীয়ন বিষয়াৰ স্বাক্ষৰ

Nazri Naksha

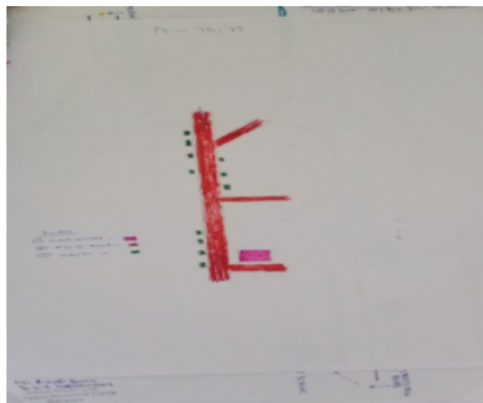

Google Map View



Polling Station Building Front View



ভোটগ্ৰহন কেন্দ্ৰৰ সন্মুখৰ দৃশ্য



Cad View

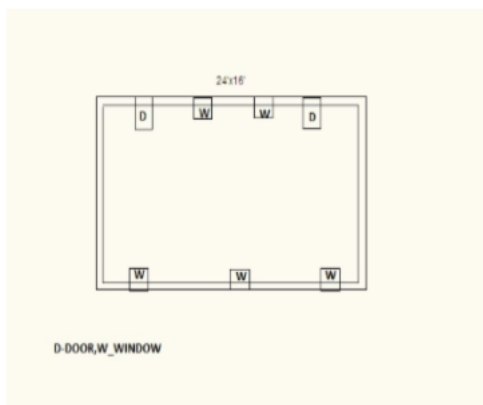

Key MAP View

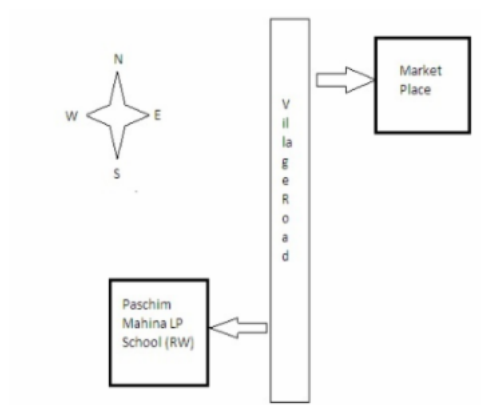

<p>S 1 LQW0190744</p> <p>নাম : জিতমনি বেগম স্বামীৰ নাম : ম ফ জনুৰ আলী ঘৰ নং : 00 বয়স : 33 লিঙ্গ : মহিলা</p> <p>ফটো উপলব্ধ</p>	<p>2 LQW1983642</p> <p>নাম : সুনৰা বেগম পিতাৰ নাম : হাসিম আলী ঘৰ নং : 1 বয়স : 23 লিঙ্গ : মহিলা</p> <p>ফটো উপলব্ধ</p>	<p>3 LQW1983592</p> <p>নাম : আসমীনা বেগম পিতাৰ নাম : আজমদ আলী ঘৰ নং : 1 বয়স : 22 লিঙ্গ : মহিলা</p> <p>ফটো উপলব্ধ</p>
<p>4 LQW1983568</p> <p>নাম : বাহুল আলী পিতাৰ নাম : ফ লবৰ আলী ঘৰ নং : 1 বয়স : 21 লিঙ্গ : পুৰুষ</p> <p>ফটো উপলব্ধ</p>	<p>5 LQW1991066</p> <p>নাম : চীনামনি সৰণিয়া পিতাৰ নাম : বঞ্জিত সৰণিয়া ঘৰ নং : 1 বয়স : 21 লিঙ্গ : মহিলা</p> <p>ফটো উপলব্ধ</p>	<p>6 LQW0368761</p> <p>নাম : আনোৱাৰা বেগম স্বামীৰ নাম : ৰাজিব আহমেদ ঘৰ নং : 08 বয়স : 31 লিঙ্গ : মহিলা</p> <p>ফটো উপলব্ধ</p>
<p>7 LQW0368779</p> <p>নাম : ৰাজিব আহমেদ পিতাৰ নাম : নুৰমহম্মদ ইছলাম ঘৰ নং : 08 বয়স : 31 লিঙ্গ : পুৰুষ</p> <p>ফটো উপলব্ধ</p>	<p>8 LQW0329078</p> <p>নাম : ইলিমা ডেকা স্বামীৰ নাম : চামচুল আলী ঘৰ নং : 09 বয়স : 30 লিঙ্গ : মহিলা</p> <p>ফটো উপলব্ধ</p>	<p>S 9 LQW0328401</p> <p>নাম : মফিদা বেগম স্বামীৰ নাম : জলিল আলী ঘৰ নং : 9 বয়স : 29 লিঙ্গ : মহিলা</p> <p>ফটো উপলব্ধ</p>
<p>10 LQW0321646</p> <p>নাম : মজিফা বেগম স্বামীৰ নাম : বুবুল আলী ঘৰ নং : 08 বয়স : 25 লিঙ্গ : মহিলা</p> <p>ফটো উপলব্ধ</p>	<p>11 XHA0106278</p> <p>নাম : সানি আখতাৰ পিতাৰ নাম : ৰফিক আলী ঘৰ নং : 10 বয়স : 20 লিঙ্গ : পুৰুষ</p> <p>ফটো উপলব্ধ</p>	<p>12 LQW0396531</p> <p>নাম : মন্দিৰা শৃগীয়াৰী পিতাৰ নাম : কামাল চ শৃগীয়াৰী ঘৰ নং : 11 বয়স : 31 লিঙ্গ : মহিলা</p> <p>ফটো উপলব্ধ</p>
<p>S 13 XHA0114389</p> <p>নাম : টুয়াৰ কাকতি পিতাৰ নাম : দিলিপ কাকতি ঘৰ নং : 11 বয়স : 19 লিঙ্গ : পুৰুষ</p> <p>ফটো উপলব্ধ</p>	<p>14 LQW1463579</p> <p>নাম : ফৰিদা বেগম স্বামীৰ নাম : কাৰ্দ্দেৰ আলী ঘৰ নং : 20 বয়স : 59 লিঙ্গ : মহিলা</p> <p>ফটো উপলব্ধ</p>	<p>15 LQW0523555</p> <p>নাম : অজয় বৈশ্য পিতাৰ নাম : মনোৰঞ্জন বৈশ্য ঘৰ নং : 22 (2) বয়স : 24 লিঙ্গ : পুৰুষ</p> <p>ফটো উপলব্ধ</p>
<p>16 LQW0241612</p> <p>নাম : নজৰুল আলী পিতাৰ নাম : আব্দুল কুদ্ৰাত ঘৰ নং : 29 বয়স : 29 লিঙ্গ : পুৰুষ</p> <p>ফটো উপলব্ধ</p>	<p>17 LQW0540369</p> <p>নাম : অনুপম দাস পিতাৰ নাম : জ্যোতিশ দাস ঘৰ নং : 33 বয়স : 24 লিঙ্গ : পুৰুষ</p> <p>ফটো উপলব্ধ</p>	<p>18 LQW0540393</p> <p>নাম : গীতা দাস স্বামীৰ নাম : অনুপম দাস ঘৰ নং : 33 বয়স : 23 লিঙ্গ : মহিলা</p> <p>ফটো উপলব্ধ</p>
<p>19 LQW0322958</p> <p>নাম : ইনিছ আলী পিতাৰ নাম : আজীম আলী ঘৰ নং : 35 বয়স : 31 লিঙ্গ : পুৰুষ</p> <p>ফটো উপলব্ধ</p>	<p>20 LQW0322982</p> <p>নাম : মফিজান বেগম স্বামীৰ নাম : ইনিছ আলী ঘৰ নং : 35 বয়স : 30 লিঙ্গ : মহিলা</p> <p>ফটো উপলব্ধ</p>	<p>21 LQW0327429</p> <p>নাম : ইমামুল আলী পিতাৰ নাম : আজীম আলী ঘৰ নং : 35 বয়স : 27 লিঙ্গ : পুৰুষ</p> <p>ফটো উপলব্ধ</p>
<p>22 LQW2012912</p> <p>নাম : মিংকুল শৰনীয়া পিতাৰ নাম : অৰবিন্দ শৰনীয়া ঘৰ নং : 38 বয়স : 22 লিঙ্গ : পুৰুষ</p> <p>ফটো উপলব্ধ</p>	<p>23 XHA0093419</p> <p>নাম : নুৰুল আলী পিতাৰ নাম : ফৰহান আলী ঘৰ নং : 39 (আ) বয়স : 19 লিঙ্গ : পুৰুষ</p> <p>ফটো উপলব্ধ</p>	<p>24 LQW0369827</p> <p>নাম : ৰাকেশ দাস মাতৃৰ নাম : দুৰ্লুমনি দাস ঘৰ নং : 81 বয়স : 28 লিঙ্গ : পুৰুষ</p> <p>ফটো উপলব্ধ</p>
<p>25 XHA0066571</p> <p>নাম : হিৰক ৰামচিয়াৰী পিতাৰ নাম : জনেক ৰামচিয়াৰী ঘৰ নং : 41 বয়স : 20 লিঙ্গ : পুৰুষ</p> <p>ফটো উপলব্ধ</p>	<p>26 LQW0193763</p> <p>নাম : সংগিতা দাস স্বামীৰ নাম : চঞ্জিব দাস ঘৰ নং : 85 বয়স : 30 লিঙ্গ : মহিলা</p> <p>ফটো উপলব্ধ</p>	<p>S 27 LQW0515452</p> <p>নাম : সুনীল সৱনীয়া পিতাৰ নাম : মহেশ দাস ঘৰ নং : 46 বয়স : 24 লিঙ্গ : পুৰুষ</p> <p>ফটো উপলব্ধ</p>
<p>28 LQW0369454</p> <p>নাম : বুন বেগম স্বামীৰ নাম : নজৰুল হক ঘৰ নং : 56 বয়স : 30 লিঙ্গ : মহিলা</p> <p>ফটো উপলব্ধ</p>	<p>29 XHA0071944</p> <p>নাম : জিলিমা বেগম স্বামীৰ নাম : মইনুল আলী ঘৰ নং : 62 বয়স : 19 লিঙ্গ : মহিলা</p> <p>ফটো উপলব্ধ</p>	<p>30 LQW1473263</p> <p>নাম : বাবুল হুছেইন পিতাৰ নাম : আলতাণ হুছেইন ঘৰ নং : 65 বয়স : 22 লিঙ্গ : পুৰুষ</p> <p>ফটো উপলব্ধ</p>



<p>S 31 LQW1431642</p> <p>নাম : বাচিদা খাতুন স্বামীৰ নাম : চন্দ্ৰিকা আলী ঘৰ নং : 69 বয়স : 25 লিঙ্গ : মহিলা</p> <p>ফটো উপলব্ধ</p>	<p>32 LQW0540807</p> <p>নাম : ৰুমি দাস স্বামীৰ নাম : দিগন্ত দাস ঘৰ নং : 74 বয়স : 34 লিঙ্গ : মহিলা</p> <p>ফটো উপলব্ধ</p>	<p>33 LQW0517219</p> <p>নাম : অজয় শৰণীয়া পিতাৰ নাম : পবিত্ৰ শৰণীয়া ঘৰ নং : 75 বয়স : 23 লিঙ্গ : পুৰুষ</p> <p>ফটো উপলব্ধ</p>
<p>34 LQW0497198</p> <p>নাম : নকুল চন্দ্ৰ দাস পিতাৰ নাম : সোনা ৰাম দাস ঘৰ নং : 76 বয়স : 60 লিঙ্গ : পুৰুষ</p> <p>ফটো উপলব্ধ</p>	<p>35 LQW0494229</p> <p>নাম : ৰুমি অধিকাৰী স্বামীৰ নাম : সুকুমাৰ অধিকাৰী ঘৰ নং : 79 বয়স : 62 লিঙ্গ : মহিলা</p> <p>ফটো উপলব্ধ</p>	<p>36 LQW0517193</p> <p>নাম : মানশী শৰণীয়া পিতাৰ নাম : সুবৰ্ণ দাস ঘৰ নং : 79 বয়স : 26 লিঙ্গ : মহিলা</p> <p>ফটো উপলব্ধ</p>
<p>S 37 LQW0377507</p> <p>নাম : মনোৰাৰা বেগম পিতাৰ নাম : নজুম আলী ঘৰ নং : 87 বয়স : 25 লিঙ্গ : মহিলা</p> <p>ফটো উপলব্ধ</p>	<p>38 LQW0545020</p> <p>নাম : জিন্তু আলী পিতাৰ নাম : মিৰাজ আলী ঘৰ নং : 85 বয়স : 25 লিঙ্গ : পুৰুষ</p> <p>ফটো উপলব্ধ</p>	<p>39 LQW1481076</p> <p>নাম : নিজৰা বেগম স্বামীৰ নাম : ফিৰোজ আলী ঘৰ নং : 85 বয়স : 22 লিঙ্গ : মহিলা</p> <p>ফটো উপলব্ধ</p>
<p>40 FCM3742312</p> <p>নাম : কৰবী শৰ্মা স্বামীৰ নাম : জিতুমনি বড়ো ঘৰ নং : 93 বয়স : 30 লিঙ্গ : মহিলা</p> <p>ফটো উপলব্ধ</p>	<p>41 LQW0456525</p> <p>নাম : উশা বড়ো স্বামীৰ নাম : মনজ বড়ো ঘৰ নং : 99 বয়স : 27 লিঙ্গ : মহিলা</p> <p>ফটো উপলব্ধ</p>	<p>42 LQW0370346</p> <p>নাম : মনোমতী বড়ো স্বামীৰ নাম : বুদ্ধ বড়ো ঘৰ নং : 108 বয়স : 44 লিঙ্গ : মহিলা</p> <p>ফটো উপলব্ধ</p>
<p>43 LQW0370338</p> <p>নাম : বুদ্ধ বড়ো পিতাৰ নাম : গজেন বড়ো ঘৰ নং : 108 বয়স : 36 লিঙ্গ : পুৰুষ</p> <p>ফটো উপলব্ধ</p>	<p>44 LQW0369850</p> <p>নাম : বনো বড়ো পিতাৰ নাম : গজেন বড়ো ঘৰ নং : 108 বয়স : 30 লিঙ্গ : পুৰুষ</p> <p>ফটো উপলব্ধ</p>	<p>45 LQW0444190</p> <p>নাম : ছৰিফুন বিবি স্বামীৰ নাম : জিয়াৰুল আহমেদ ঘৰ নং : 105 বয়স : 39 লিঙ্গ : মহিলা</p> <p>ফটো উপলব্ধ</p>
<p>46 XHA0007823</p> <p>নাম : আৰজুমা বেগম স্বামীৰ নাম : ছাইদুল আলী ঘৰ নং : 106 বয়স : 20 লিঙ্গ : মহিলা</p> <p>ফটো উপলব্ধ</p>	<p>47 LQW0459594</p> <p>নাম : জায়েদা বেগম পিতাৰ নাম : কতুবাদ্দিন আলী ঘৰ নং : 107 বয়স : 36 লিঙ্গ : মহিলা</p> <p>ফটো উপলব্ধ</p>	<p>48 LQW0348375</p> <p>নাম : ইয়াচ মিন বেগম স্বামীৰ নাম : ৰহমান আলী ঘৰ নং : 109 বয়স : 32 লিঙ্গ : মহিলা</p> <p>ফটো উপলব্ধ</p>
<p>49 LQW0147249</p> <p>নাম : দিপালী দাস পিতাৰ নাম : বিহুৰাম দাস ঘৰ নং : 111 বয়স : 62 লিঙ্গ : মহিলা</p> <p>ফটো উপলব্ধ</p>	<p>50 LQW2009934</p> <p>নাম : ৰাহুল আলী পিতাৰ নাম : পইনুৰ আলী ঘৰ নং : 111 বয়স : 22 লিঙ্গ : পুৰুষ</p> <p>ফটো উপলব্ধ</p>	<p>51 XHA0156695</p> <p>নাম : আৰিফা বেগম স্বামীৰ নাম : ৰমজান আলী ঘৰ নং : 116 বয়স : 21 লিঙ্গ : মহিলা</p> <p>ফটো উপলব্ধ</p>
<p>52 LQW0348219</p> <p>নাম : জিলিমা বেগম স্বামীৰ নাম : ফৰমান আলী ঘৰ নং : 118 বয়স : 29 লিঙ্গ : মহিলা</p> <p>ফটো উপলব্ধ</p>	<p>53 LQW0491811</p> <p>নাম : চিমা বেগম মাতৃৰ নাম : পমিলা বিবি ঘৰ নং : 120 বয়স : 26 লিঙ্গ : মহিলা</p> <p>ফটো উপলব্ধ</p>	<p>E 54 LQW0405423</p> <p>নাম : মনিকা বিবি স্বামীৰ নাম : আৰুছ আলী ঘৰ নং : 121 বয়স : 30 লিঙ্গ : মহিলা</p> <p>ফটো উপলব্ধ</p>
<p>55 LQW2011377</p> <p>নাম : চামিনা বেগম স্বামীৰ নাম : মহচেন আলী ঘৰ নং : 131 বয়স : 23 লিঙ্গ : মহিলা</p> <p>ফটো উপলব্ধ</p>	<p>56 LQW6839163</p> <p>নাম : খাইৰুল হুচেইন পিতাৰ নাম : মজিবৰ ঘৰ নং : 133 বয়স : 40 লিঙ্গ : পুৰুষ</p> <p>ফটো উপলব্ধ</p>	<p>57 GGF9436048</p> <p>নাম : ফাতেমা বেগম পিতাৰ নাম : আব্দুল গফুৰ ঘৰ নং : 142 বয়স : 39 লিঙ্গ : মহিলা</p> <p>ফটো উপলব্ধ</p>
<p>58 LQW0355917</p> <p>নাম : মজনৰ আলী পিতাৰ নাম : মতলেব আলী ঘৰ নং : 180 বয়স : 30 লিঙ্গ : পুৰুষ</p> <p>ফটো উপলব্ধ</p>	<p>59 LQW0355883</p> <p>নাম : ফুলছেনী বিবি স্বামীৰ নাম : মজনুৰ আলী ঘৰ নং : 180 বয়স : 28 লিঙ্গ : মহিলা</p> <p>ফটো উপলব্ধ</p>	<p>60 LQW0355792</p> <p>নাম : ৰুপিয়া বেগম স্বামীৰ নাম : তাজনুৰ আলী ঘৰ নং : 180 বয়স : 27 লিঙ্গ : মহিলা</p> <p>ফটো উপলব্ধ</p>

61 নাম : আনোৱাৰ হুছেইন পিতাৰ নাম: মতলেব আলী ঘৰ নং : 183 বয়স : 25 লিঙ্গ : পুৰুষ	LQW0332767 ফটো উপলব্ধ	62 নাম : ৰুমিয়া বেগম স্বামীৰ নাম: ইমামুল হক হক ঘৰ নং : 188 বয়স : 25 লিঙ্গ : মহিলা	LQW0380469 ফটো উপলব্ধ	63 নাম : খাইৰননোচাবেগম স্বামীৰ নাম: ৰহমান আলী ঘৰ নং : 185 বয়স : 35 লিঙ্গ : মহিলা	LQW0346841 ফটো উপলব্ধ
64 নাম : মুকত আলী পিতাৰ নাম: আচিমুদ্দিন আলী ঘৰ নং : 189 বয়স : 44 লিঙ্গ : পুৰুষ	LQW0326470 ফটো উপলব্ধ	S 65 নাম : ননীমা দাশ দাশ স্বামীৰ নাম: উৰব দাশ দাশ ঘৰ নং : 158 বয়স : 30 লিঙ্গ : মহিলা	LQW0525501 ফটো উপলব্ধ	66 নাম : ৰূপিয়া বেগম স্বামীৰ নাম: মজামিল আলী ঘৰ নং : 162 বয়স : 27 লিঙ্গ : মহিলা	LQW0501361 ফটো উপলব্ধ
S 67 নাম : চাজিদা বেগম পিতাৰ নাম: চাহেদ আলী ঘৰ নং : 162 বয়স : 23 লিঙ্গ : মহিলা	LQW2007870 ফটো উপলব্ধ	68 নাম : মিন বেগম স্বামীৰ নাম: আশ্ৰফ আলী ঘৰ নং : 162 ক বয়স : 28 লিঙ্গ : মহিলা	LQW0281931 ফটো উপলব্ধ	69 নাম : ৰচিদা খাতুন স্বামীৰ নাম: বদৰুল আলী ঘৰ নং : 166 বয়স : 36 লিঙ্গ : মহিলা	LQW2020816 ফটো উপলব্ধ
70 নাম : বদৰুল আলী পিতাৰ নাম: ছাইফুদ্দিন আহমেদ ঘৰ নং : 166 বয়স : 32 লিঙ্গ : পুৰুষ	LQW0367805 ফটো উপলব্ধ	71 নাম : নিজৰা বেগম পিতাৰ নাম: চাইফুদ্দিন আহমেদ ঘৰ নং : 166 বয়স : 28 লিঙ্গ : মহিলা	LQW0398255 ফটো উপলব্ধ	72 নাম : ইত্তাজুল হক পিতাৰ নাম: খলীল আলী ঘৰ নং : 169 বয়স : 24 লিঙ্গ : পুৰুষ	LQW1452051 ফটো উপলব্ধ
S 73 নাম : ওৱাচিম ৰাজা আহমেদ পিতাৰ নাম: আজিজুৰ ৰহমান ঘৰ নং : 172 বয়স : 27 লিঙ্গ : পুৰুষ	LQW0472621 ফটো উপলব্ধ	74 নাম : মাজনি বেগম স্বামীৰ নাম: ৰাতুল আলী ঘৰ নং : 196 বয়স : 27 লিঙ্গ : মহিলা	LQW0331298 ফটো উপলব্ধ	75 নাম : মনটুলী বৈশ্য স্বামীৰ নাম: ভাস্কৰ বৈশ্য ঘৰ নং : 178 বয়স : 27 লিঙ্গ : মহিলা	LQW1426568 ফটো উপলব্ধ
76 নাম : চাদাম হুছেইন পিতাৰ নাম: আলতাফ আলী ঘৰ নং : 183 বয়স : 27 লিঙ্গ : পুৰুষ	LQW0404509 ফটো উপলব্ধ	77 নাম : নাজমিন চলতানা স্বামীৰ নাম: ৰেহাজুল হক ঘৰ নং : 182 বয়স : 26 লিঙ্গ : মহিলা	LQW0350124 ফটো উপলব্ধ	78 নাম : মমি বৈশ্য স্বামীৰ নাম: প্ৰণব বৈশ্য ঘৰ নং : 197 বয়স : 31 লিঙ্গ : মহিলা	LQW0446807 ফটো উপলব্ধ
79 নাম : অনামিকা পাটৱাৰী স্বামীৰ নাম: বিপ্লব পাটৱাৰী ঘৰ নং : 201 বয়স : 34 লিঙ্গ : মহিলা	LQW0288621 ফটো উপলব্ধ	80 নাম : জয়ন্ত বৈশ্য পিতাৰ নাম: বিষ্ণু বৈশ্য ঘৰ নং : 207 বয়স : 25 লিঙ্গ : পুৰুষ	LQW0446229 ফটো উপলব্ধ	81 নাম : প্ৰশান্ত বৈশ্য পিতাৰ নাম: ভূগেন্দ্ৰ বৈশ্য ঘৰ নং : 207 বয়স : 22 লিঙ্গ : পুৰুষ	LQW1174002 ফটো উপলব্ধ
82 নাম : শিখামনি সৰণিয়া স্বামীৰ নাম: মনোজ পাটৱাৰী ঘৰ নং : 208 বয়স : 28 লিঙ্গ : মহিলা	LQW0496901 ফটো উপলব্ধ	S 83 নাম : মমতা বৈশ্য পিতাৰ নাম: অক্ষয় বৈশ্য ঘৰ নং : 208 বয়স : 25 লিঙ্গ : মহিলা	LQW0446831 ফটো উপলব্ধ	84 নাম : কৈকেয়ী দাস স্বামীৰ নাম: যুগল দাস ঘৰ নং : 213 বয়স : 53 লিঙ্গ : মহিলা	LQW6734618 ফটো উপলব্ধ
85 নাম : অঞ্জন দাস পিতাৰ নাম: অমৃত দৌস ঘৰ নং : 213 বয়স : 40 লিঙ্গ : পুৰুষ	LQW6734594 ফটো উপলব্ধ	86 নাম : পম্পী দাস স্বামীৰ নাম: অঞ্জন দাস ঘৰ নং : 213 বয়স : 34 লিঙ্গ : মহিলা	LQW0327619 ফটো উপলব্ধ	87 নাম : অভিজিত শৰনীয়া পিতাৰ নাম: যুগল শৰনীয়া ঘৰ নং : 213 বয়স : 27 লিঙ্গ : পুৰুষ	LQW0176297 ফটো উপলব্ধ
88 নাম : নিপেন দাস পিতাৰ নাম: দধিৰাম ঘৰ নং : 218 বয়স : 50 লিঙ্গ : পুৰুষ	LQW6734629 ফটো উপলব্ধ	89 নাম : নয়ন দাস পিতাৰ নাম: দধিৰাম ঘৰ নং : 218 বয়স : 46 লিঙ্গ : পুৰুষ	LQW6734641 ফটো উপলব্ধ	90 নাম : অষ্টমী দাস স্বামীৰ নাম: নিপেন দাস ঘৰ নং : 218 বয়স : 45 লিঙ্গ : মহিলা	LQW6734630 ফটো উপলব্ধ



91 নাম : মৰমী দাস স্বামীৰ নাম: দেবেন দাস ঘৰ নং : ২১৪ বয়স : 39 লিঙ্গ : মহিলা	LQW6744623 ফটো উপলব্ধ	92 নাম : অনিমা দাস স্বামীৰ নাম: নয়ন দাস ঘৰ নং : ২১৪ বয়স : 37 লিঙ্গ : মহিলা	LQW6744634 ফটো উপলব্ধ	93 নাম : হিমাংশু শৰণীয়া পিতাৰ নাম: নুপেন শৰণীয়া ঘৰ নং : ২১৪ বয়স : 25 লিঙ্গ : পুৰুষ	LQW0370758 ফটো উপলব্ধ
94 নাম : হেমন্ত কুমাৰ দাস পিতাৰ নাম: শ্ৰীমান ঘৰ নং : ২১৫ বয়স : 48 লিঙ্গ : পুৰুষ	LQW6734674 ফটো উপলব্ধ	95 নাম : বৰষা দাস স্বামীৰ নাম: হেমন্ত কুমাৰ দাস ঘৰ নং : ২১৫ বয়স : 45 লিঙ্গ : মহিলা	LQW6744554 ফটো উপলব্ধ	96 নাম : জয়ন্ত দাস পিতাৰ নাম: শ্ৰীমান ঘৰ নং : ২১৫ বয়স : 42 লিঙ্গ : পুৰুষ	LQW6734685 ফটো উপলব্ধ
97 নাম : দিগন্ত দাস পিতাৰ নাম: শ্ৰীমান ঘৰ নং : ২১৫ বয়স : 36 লিঙ্গ : পুৰুষ	LQW6734709 ফটো উপলব্ধ	98 নাম : মঞ্জু দাস পিতাৰ নাম: দিগন্ত দাস ঘৰ নং : ২১৫ বয়স : 29 লিঙ্গ : মহিলা	LQW0174359 ফটো উপলব্ধ	99 নাম : বীৰেন দাস পিতাৰ নাম: নৰেশ্বৰ দাস ঘৰ নং : ২১৬ বয়স : 56 লিঙ্গ : পুৰুষ	LQW6734721 ফটো উপলব্ধ
100 নাম : গনেশ দাস পিতাৰ নাম: নৰেশ্বৰ দাস ঘৰ নং : ২১৬ বয়স : 56 লিঙ্গ : পুৰুষ	LQW6734743 ফটো উপলব্ধ	101 নাম : সুলেখা দাস স্বামীৰ নাম: গনেশ ঘৰ নং : ২১৬ বয়স : 55 লিঙ্গ : মহিলা	LQW6734754 ফটো উপলব্ধ	102 নাম : আৰতী দাস স্বামীৰ নাম: বীৰেন দাস ঘৰ নং : ২১৬ বয়স : 48 লিঙ্গ : মহিলা	LQW6734732 ফটো উপলব্ধ
103 নাম : মদন দাস পিতাৰ নাম: নৰেশ্বৰ দাস ঘৰ নং : ২১৬ বয়স : 38 লিঙ্গ : পুৰুষ	LQW6734765 ফটো উপলব্ধ	104 নাম : মালতী দাস পিতাৰ নাম: মদন দাস ঘৰ নং : ২১৬ বয়স : 37 লিঙ্গ : মহিলা	LQW6744656 ফটো উপলব্ধ	105 নাম : নিলিমা দাস পিতাৰ নাম: নতেশ্বৰ দাস ঘৰ নং : ২১৬ বয়স : 37 লিঙ্গ : মহিলা	LQW6744667 ফটো উপলব্ধ
106 নাম : পিকুং শৰণীয়া পিতাৰ নাম: বিৰেন শৰণীয়া ঘৰ নং : ২১৬ বয়স : 27 লিঙ্গ : পুৰুষ	LQW0174656 ফটো উপলব্ধ	107 নাম : নিপু শৰণীয়া পিতাৰ নাম: বিৰেন শৰণীয়া ঘৰ নং : 216 বয়স : 25 লিঙ্গ : পুৰুষ	LQW0369793 ফটো উপলব্ধ	108 নাম : বৰ্ণালী শৰণীয়া স্বামীৰ নাম: নিপু শৰণীয়া ঘৰ নং : 216 বয়স : 24 লিঙ্গ : মহিলা	XHA0074542 ফটো উপলব্ধ
109 নাম : দ্বিজেন দাস পিতাৰ নাম: সুবান ঘৰ নং : ২১৭ বয়স : 50 লিঙ্গ : পুৰুষ	LQW6734798 ফটো উপলব্ধ	110 নাম : মনোমতী দাস স্বামীৰ নাম: দ্বিজেন ঘৰ নং : ২১৭ বয়স : 45 লিঙ্গ : মহিলা	LQW6734801 ফটো উপলব্ধ	111 নাম : গকুল শৰণীয়া পিতাৰ নাম: দ্বিজেন শৰণীয়া ঘৰ নং : ২১৭ বয়স : 25 লিঙ্গ : পুৰুষ	LQW0331470 ফটো উপলব্ধ
112 নাম : মৌচুমী সৰণীয়া স্বামীৰ নাম: গকুল সৰণীয়া ঘৰ নং : 217 বয়স : 24 লিঙ্গ : মহিলা	LQW0456756 ফটো উপলব্ধ	113 নাম : বিপুল শৰণীয়া পিতাৰ নাম: দ্বিজেন শৰণীয়া ঘৰ নং : 217 বয়স : 21 লিঙ্গ : পুৰুষ	LQW2021087 ফটো উপলব্ধ	114 নাম : বিকুল দাস পিতাৰ নাম: অমৃত ঘৰ নং : ২১৮ বয়স : 50 লিঙ্গ : পুৰুষ	LQW6734823 ফটো উপলব্ধ
115 নাম : অম্বিকা দাস পিতাৰ নাম: অমৃত ঘৰ নং : ২১৮ বয়স : 43 লিঙ্গ : পুৰুষ	LQW6734834 ফটো উপলব্ধ	116 নাম : অতুল দাস পিতাৰ নাম: লালিত ঘৰ নং : ২১৯ বয়স : 71 লিঙ্গ : পুৰুষ	LQW6734845 ফটো উপলব্ধ	117 নাম : সাজলী দাস স্বামীৰ নাম: অতুল দাস ঘৰ নং : ২১৯ বয়স : 62 লিঙ্গ : মহিলা	LQW6734856 ফটো উপলব্ধ
118 নাম : বুবুল দাস পিতাৰ নাম: অতুল দাস ঘৰ নং : ২১৯ বয়স : 34 লিঙ্গ : পুৰুষ	LQW0327114 ফটো উপলব্ধ	119 নাম : সবিতা দাস স্বামীৰ নাম: বুবুল দাস ঘৰ নং : ২১৯ বয়স : 28 লিঙ্গ : মহিলা	LQW0327080 ফটো উপলব্ধ	120 নাম : ৰমেশ দাস পিতাৰ নাম: লালিত ঘৰ নং : ২২০ বয়স : 58 লিঙ্গ : পুৰুষ	LQW6734878 ফটো উপলব্ধ



121 নাম : মনোজ দাস পিতাৰ নাম: ৰমেশ দাস ঘৰ নং : ২২০ বয়স : 35 লিঙ্গ : পুৰুষ	LQW6744689 ফটো উপলব্ধ	122 নাম : বাসন্তি দাস স্বামীৰ নাম: ৰমেশ দাস ঘৰ নং : ২২০ বয়স : 32 লিঙ্গ : মহিলা	LQW6744678 ফটো উপলব্ধ	123 নাম : অরচনা দাস স্বামীৰ নাম: মনোজ দাস ঘৰ নং : ২২০ বয়স : 30 লিঙ্গ : মহিলা	LQW0404905 ফটো উপলব্ধ
124 নাম : সাৰদা দাস স্বামীৰ নাম: নুপেন ঘৰ নং : ২২১ বয়স : 50 লিঙ্গ : মহিলা	LQW6734903 ফটো উপলব্ধ	125 নাম : কৌশল্যা দাস স্বামীৰ নাম: তৰুন ঘৰ নং : ২২২ বয়স : 78 লিঙ্গ : মহিলা	LQW6734914 ফটো উপলব্ধ	126 নাম : ৰঞ্জিত দাস পিতাৰ নাম: তৰুন ঘৰ নং : ২২২ বয়স : 48 লিঙ্গ : পুৰুষ	LQW6734925 ফটো উপলব্ধ
127 নাম : কনিকা দাস স্বামীৰ নাম: ৰঞ্জিত দাস ঘৰ নং : ২২২ বয়স : 43 লিঙ্গ : মহিলা	LQW6734936 ফটো উপলব্ধ	128 নাম : জৰিমনি শৰ্মনীয়া পিতাৰ নাম: ৰনজীত শৰ্মনীয়া ঘৰ নং : ২২২ বয়স : 26 লিঙ্গ : মহিলা	LQW0327510 ফটো উপলব্ধ	129 নাম : বানিকান্ত দাস পিতাৰ নাম: জানেক চন্দ্ৰ দাস ঘৰ নং : ২২৩ বয়স : 61 লিঙ্গ : পুৰুষ	LQW6734969 ফটো উপলব্ধ
130 নাম : পুষ্পলতা দাস স্বামীৰ নাম: বানিকান্ত দাস ঘৰ নং : ২২৩ বয়স : 57 লিঙ্গ : মহিলা	LQW6734970 ফটো উপলব্ধ	131 নাম : মনিমালা দাস স্বামীৰ নাম: আদিত্য ঘৰ নং : ২২৩ বয়স : 50 লিঙ্গ : মহিলা	LQW6734981 ফটো উপলব্ধ	132 নাম : ৰেন দাস পিতাৰ নাম: জানেক দাস ঘৰ নং : ২২৩ বয়স : 48 লিঙ্গ : মহিলা	LQW6734992 ফটো উপলব্ধ
133 নাম : বুবল দাস পিতাৰ নাম: বানিকান্ত দাস ঘৰ নং : ২২৩ বয়স : 34 লিঙ্গ : পুৰুষ	LQW6744429 ফটো উপলব্ধ	# 134 নাম : মানস প্ৰতীম দাস পিতাৰ নাম: বানী কান্ত দাস ঘৰ নং : ২২৩ বয়স : 33 লিঙ্গ : পুৰুষ	LQW6744703 ফটো উপলব্ধ	135 নাম : হিৰক শৰ্মনীয়া মাতৃৰ নাম: মনিমালা শৰ্মনীয়া ঘৰ নং : ২২৩ বয়স : 27 লিঙ্গ : পুৰুষ	LQW0324137 ফটো উপলব্ধ
136 নাম : সুৰেন দাস পিতাৰ নাম: চিৰাম ঘৰ নং : ২২৪ বয়স : 68 লিঙ্গ : পুৰুষ	LQW6735008 ফটো উপলব্ধ	137 নাম : পূৰ্ণিমা দাস স্বামীৰ নাম: সুৰেন ঘৰ নং : ২২৪ বয়স : 63 লিঙ্গ : মহিলা	LQW6735019 ফটো উপলব্ধ	138 নাম : বিকেন দাস পিতাৰ নাম: চিৰাম ঘৰ নং : ২২৪ বয়স : 58 লিঙ্গ : পুৰুষ	LQW6735020 ফটো উপলব্ধ
139 নাম : পদ্মিনী দাস স্বামীৰ নাম: বিকেন ঘৰ নং : ২২৪ বয়স : 58 লিঙ্গ : মহিলা	LQW6735031 ফটো উপলব্ধ	140 নাম : জিতেন দাস পিতাৰ নাম: চিৰাম ঘৰ নং : ২২৪ বয়স : 53 লিঙ্গ : পুৰুষ	LQW6735042 ফটো উপলব্ধ	141 নাম : পানেশ্বৰী দাস স্বামীৰ নাম: জিতেন দাস ঘৰ নং : ২২৪ বয়স : 47 লিঙ্গ : মহিলা	LQW6744543 ফটো উপলব্ধ
#2 142 নাম : শ্ৰেণী শৰ্মনীয়া স্বামীৰ নাম: ৰতন দাস ঘৰ নং : ২২৪ বয়স : 31 লিঙ্গ : মহিলা	LQW6744714 ফটো উপলব্ধ	143 নাম : অংকিতা ৰনীয়া পিতাৰ নাম: সুৰেন শৰ্মনীয়া ঘৰ নং : ২২৪ বয়স : 28 লিঙ্গ : মহিলা	LQW0176578 ফটো উপলব্ধ	144 নাম : লিংকন শৰ্মনীয়া পিতাৰ নাম: সুৰেন শৰ্মনীয়া ঘৰ নং : ২২৪ বয়স : 24 লিঙ্গ : পুৰুষ	LQW0495671 ফটো উপলব্ধ
145 নাম : শুকেশ্বৰ দাস পিতাৰ নাম: ৰামচৰণ ঘৰ নং : ২২৫ বয়স : 58 লিঙ্গ : পুৰুষ	LQW6735097 ফটো উপলব্ধ	146 নাম : কৈশল্যা দাস স্বামীৰ নাম: শুকেশ্বৰ ঘৰ নং : ২২৫ বয়স : 53 লিঙ্গ : মহিলা	LQW6735100 ফটো উপলব্ধ	147 নাম : মৰমী দাস স্বামীৰ নাম: কমলেশ্বৰ ঘৰ নং : ২২৫ বয়স : 48 লিঙ্গ : মহিলা	LQW6735122 ফটো উপলব্ধ
148 নাম : বিদত শৰ্মনীয়া পিতাৰ নাম: কমলেশ্বৰ শৰ্মনীয়া ঘৰ নং : ২২৫ বয়স : 32 লিঙ্গ : পুৰুষ	LQW0052217 ফটো উপলব্ধ	149 নাম : জুনমনি শৰ্মনীয়া পিতাৰ নাম: শুকেশ্বৰ শৰ্মনীয়া ঘৰ নং : ২২৫ বয়স : 27 লিঙ্গ : মহিলা	LQW0176735 ফটো উপলব্ধ	150 নাম : সমিৰন বেগম স্বামীৰ নাম: চাদেৰ আলী ঘৰ নং : ২২৬ বয়স : 37 লিঙ্গ : মহিলা	LQW0321554 ফটো উপলব্ধ



151 নাম : শশি দাস স্বামীৰ নাম: ভাবিত দাস ঘৰ নং : ২২৭ বয়স : 78 লিঙ্গ : মহিলা	LQW6735144 ফটো উপলব্ধ	152 নাম : দিলীপ দাস পিতাৰ নাম: ভাবিত দাস ঘৰ নং : ২২৭ বয়স : 58 লিঙ্গ : পুৰুষ	LQW6735177 ফটো উপলব্ধ	153 নাম : কৰুনা কান্ত ডেকা পিতাৰ নাম: ভাবিত দাস ঘৰ নং : ২২৭ বয়স : 52 লিঙ্গ : পুৰুষ	LQW6735199 ফটো উপলব্ধ
154 নাম : দময়ন্তী দাস স্বামীৰ নাম: কৰুণা দাস ঘৰ নং : ২২৭ বয়স : 50 লিঙ্গ : মহিলা	LQW6735202 ফটো উপলব্ধ	155 নাম : পাৰুল দাস স্বামীৰ নাম: দিলীপ দাস ঘৰ নং : ২২৭ বয়স : 48 লিঙ্গ : মহিলা	LQW6735188 ফটো উপলব্ধ	156 নাম : পাপুমনি দাস অন্যান্য: দিলীপ দাস ঘৰ নং : 227 বয়স : 35 লিঙ্গ : পুৰুষ	LQW6744407 ফটো উপলব্ধ
157 নাম : বতুল কুমাৰ দাস অন্যান্য: দিলীপ দাস ঘৰ নং : 227 বয়স : 33 লিঙ্গ : পুৰুষ	LQW6744394 ফটো উপলব্ধ	158 নাম : চন্দনা ৰাভা স্বামীৰ নাম: পাপু মনি দাস ঘৰ নং : 227 বয়স : 31 লিঙ্গ : মহিলা	XHA0160259 ফটো উপলব্ধ	159 নাম : কিশোৰ শৰণীয়া পিতাৰ নাম: কৰুনা শৰণীয়া ঘৰ নং : ২২৭ বয়স : 27 লিঙ্গ : পুৰুষ	LQW0368274 ফটো উপলব্ধ
160 নাম : দামোদৰ দাস পিতাৰ নাম: দিপৰ ঘৰ নং : ২২৮ বয়স : 53 লিঙ্গ : পুৰুষ	LQW6735224 ফটো উপলব্ধ	# 161 নাম : শমীলা দাস স্বামীৰ নাম: দামুদৰ দাস ঘৰ নং : ২২৮ বয়স : 51 লিঙ্গ : মহিলা	LQW6735235 ফটো উপলব্ধ	162 নাম : মিলন দাস পিতাৰ নাম: দিপৰ ঘৰ নং : ২২৮ বয়স : 48 লিঙ্গ : পুৰুষ	LQW6735246 ফটো উপলব্ধ
163 নাম : প্ৰমিলা দাস স্বামীৰ নাম: মিলন দাস ঘৰ নং : ২২৮ বয়স : 43 লিঙ্গ : মহিলা	LQW6735257 ফটো উপলব্ধ	164 নাম : ৰতন দাস পিতাৰ নাম: দিপৰ দাস ঘৰ নং : ২২৮ বয়স : 43 লিঙ্গ : পুৰুষ	LQW6735268 ফটো উপলব্ধ	165 নাম : অৰূপ দাস পিতাৰ নাম: দিপৰ দাস ঘৰ নং : ২২৮ বয়স : 38 লিঙ্গ : পুৰুষ	LQW6735279 ফটো উপলব্ধ
166 নাম : জেছমিন দাস স্বামীৰ নাম: অৰূপ দাস ঘৰ নং : ২২৮ বয়স : 38 লিঙ্গ : মহিলা	LQW6735280 ফটো উপলব্ধ	167 নাম : প্ৰিয়ংকা দাস পিতাৰ নাম: মিলন দাস ঘৰ নং : 228 বয়স : 23 লিঙ্গ : মহিলা	LQW1465483 ফটো উপলব্ধ	168 নাম : ভিবি দাস পিতাৰ নাম: ধনা ঘৰ নং : ২২৯ বয়স : 63 লিঙ্গ : পুৰুষ	LQW6735291 ফটো উপলব্ধ
169 নাম : কমলী দাস স্বামীৰ নাম: ভিবি ঘৰ নং : ২২৯ বয়স : 58 লিঙ্গ : মহিলা	LQW6735304 ফটো উপলব্ধ	170 নাম : নিৰমালি দাস স্বামীৰ নাম: হৰকান্ত ঘৰ নং : ২২৯ বয়স : 53 লিঙ্গ : মহিলা	LQW6735337 ফটো উপলব্ধ	171 নাম : অলেন দাস পিতাৰ নাম: ভিবি দাস ঘৰ নং : ২২৯ বয়স : 43 লিঙ্গ : পুৰুষ	LQW6735315 ফটো উপলব্ধ
172 নাম : ৰূপম দাস পিতাৰ নাম: হৰকান্ত ঘৰ নং : ২২৯ বয়স : 40 লিঙ্গ : পুৰুষ	LQW6735348 ফটো উপলব্ধ	173 নাম : কনিকা দাস স্বামীৰ নাম: অলেন দাস ঘৰ নং : ২২৯ বয়স : 40 লিঙ্গ : মহিলা	LQW6744521 ফটো উপলব্ধ	174 নাম : দিগন্ত দাস পিতাৰ নাম: ভিবি ঘৰ নং : ২২৯ বয়স : 39 লিঙ্গ : পুৰুষ	LQW6735326 ফটো উপলব্ধ
175 নাম : ললিতা দাস স্বামীৰ নাম: ৰূপম দাস ঘৰ নং : ২২৯ বয়স : 34 লিঙ্গ : মহিলা	LQW1925593 ফটো উপলব্ধ	176 নাম : হৰকান্ত দাস পিতাৰ নাম: ধনা ঘৰ নং : ২৩০ বয়স : 59 লিঙ্গ : পুৰুষ	LQW6735359 ফটো উপলব্ধ	177 নাম : শিৱ শৰণীয়া পিতাৰ নাম: হৰকান্ত শৰণীয়া ঘৰ নং : ২৩০ বয়স : 35 লিঙ্গ : পুৰুষ	LQW1925479 ফটো উপলব্ধ
178 নাম : হীৰক শৰণীয়া পিতাৰ নাম: হৰকান্ত দাস শৰণীয়া ঘৰ নং : ২৩০ বয়স : 25 লিঙ্গ : পুৰুষ	LQW0246603 ফটো উপলব্ধ	179 নাম : বিজুলী শৰণীয়া স্বামীৰ নাম: শিৱ শৰণীয়া ঘৰ নং : ২৩০ বয়স : 25 লিঙ্গ : মহিলা	LQW0244780 ফটো উপলব্ধ	180 নাম : জগত দাস পিতাৰ নাম: দৈব্য ঘৰ নং : ২৩১ বয়স : 58 লিঙ্গ : পুৰুষ	LQW6735393 ফটো উপলব্ধ

181 নাম : উতপলা দাস স্বামীৰ নাম : ভুবনেশ্বৰ ঘৰ নং : ২৩১ বয়স : 53 লিঙ্গ : মহিলা	LQW6735382 ফটো উপলব্ধ	182 নাম : মিনা দাস স্বামীৰ নাম : জগত দাস ঘৰ নং : ২৩১ বয়স : 48 লিঙ্গ : মহিলা	LQW6735406 ফটো উপলব্ধ	183 নাম : অনিতা দাস স্বামীৰ নাম : নৰেশ্বৰ দাস ঘৰ নং : ২৩১ বয়স : 43 লিঙ্গ : মহিলা	LQW6735428 ফটো উপলব্ধ
184 নাম : কৌশল্যা দাস স্বামীৰ নাম : অবন দাস ঘৰ নং : ২৩১ বয়স : 40 লিঙ্গ : মহিলা	LQW0347161 ফটো উপলব্ধ	185 নাম : রিতা দাস স্বামীৰ নাম : নিৰন দাস ঘৰ নং : ২৩১ বয়স : 35 লিঙ্গ : মহিলা	LQW0402271 ফটো উপলব্ধ	186 নাম : অবন দাস পিতাৰ নাম : ভুবনেশ্বৰ দাস ঘৰ নং : ২৩১ বয়স : 34 লিঙ্গ : পুৰুষ	LQW6744383 ফটো উপলব্ধ
187 নাম : নিৰন দাস পিতাৰ নাম : ভুবনেশ্বৰ দাস ঘৰ নং : ২৩১ বয়স : 32 লিঙ্গ : পুৰুষ	LQW0054197 ফটো উপলব্ধ	188 নাম : কামেশ্বৰ শৰণীয়া পিতাৰ নাম : জগত শৰণীয়া ঘৰ নং : ২৩১ বয়স : 26 লিঙ্গ : পুৰুষ	LQW0348417 ফটো উপলব্ধ	189 নাম : ধীৰাজ কুমাৰ দাস পিতাৰ নাম : নৰেশ্বৰ দাস ঘৰ নং : 231 বয়স : 21 লিঙ্গ : পুৰুষ	LQW2020907 ফটো উপলব্ধ
190 নাম : ফনীধৰ দাস পিতাৰ নাম : ভগ্যমল দাস ঘৰ নং : ২৩৩ বয়স : 73 লিঙ্গ : পুৰুষ	LQW6735451 ফটো উপলব্ধ	191 নাম : মীনা দাস স্বামীৰ নাম : ফনীধৰ ঘৰ নং : ২৩৩ বয়স : 53 লিঙ্গ : মহিলা	LQW6735462 ফটো উপলব্ধ	192 নাম : ফুলেন দাস পিতাৰ নাম : ফনীধৰ দাস ঘৰ নং : 233 বয়স : 24 লিঙ্গ : পুৰুষ	LQW0494252 ফটো উপলব্ধ
193 নাম : যতীন চন্দ্ৰ দাস পিতাৰ নাম : পবিত্ৰ ঘৰ নং : ২৩৪ বয়স : 54 লিঙ্গ : পুৰুষ	LQW6735495 ফটো উপলব্ধ	194 নাম : কল্পনা দাস স্বামীৰ নাম : যতীন চন্দ্ৰ দাস ঘৰ নং : ২৩৪ বয়স : 52 লিঙ্গ : মহিলা	LQW6735542 ফটো উপলব্ধ	195 নাম : প্ৰভাত দাস পিতাৰ নাম : পবিত্ৰ নাথ দাস ঘৰ নং : ২৩৪ বয়স : 48 লিঙ্গ : পুৰুষ	LQW6735508 ফটো উপলব্ধ
196 নাম : অৰ্পনা দাস স্বামীৰ নাম : প্ৰভাত দাস ঘৰ নং : ২৩৪ বয়স : 41 লিঙ্গ : মহিলা	LQW6735531 ফটো উপলব্ধ	197 নাম : অক্ষয় কুমাৰ দাস পিতাৰ নাম : পবিত্ৰ দাস ঘৰ নং : ২৩৪ বয়স : 40 লিঙ্গ : পুৰুষ	LQW6735520 ফটো উপলব্ধ	198 নাম : মহেন্দ্ৰ দাস পিতাৰ নাম : শক্ৰ ঘৰ নং : ২৩৫ বয়স : 63 লিঙ্গ : পুৰুষ	LQW6735553 ফটো উপলব্ধ
199 নাম : কুসুম দাস স্বামীৰ নাম : মহেন্দ্ৰ ঘৰ নং : ২৩৫ বয়স : 53 লিঙ্গ : মহিলা	LQW6735564 ফটো উপলব্ধ	200 নাম : কৰুনা দাস পিতাৰ নাম : মহেন্দ্ৰ দাস ঘৰ নং : ২৩৫ বয়স : 36 লিঙ্গ : পুৰুষ	LQW6744372 ফটো উপলব্ধ	201 নাম : অলিছমিতা শৰণীয়া স্বামীৰ নাম : কৰুনা শৰণীয়া ঘৰ নং : ২৩৫ বয়স : 36 লিঙ্গ : মহিলা	LQW1925582 ফটো উপলব্ধ
202 নাম : ভনিতা শৰণীয়া পিতাৰ নাম : ভুবনেশ্বৰ শৰণীয়া ঘৰ নং : ২৩৫ বয়স : 26 লিঙ্গ : মহিলা	LQW0248484 ফটো উপলব্ধ	S2 203 নাম : হীৰামনি শৰণীয়া পিতাৰ নাম : মহেন্দ্ৰ শৰণীয়া ঘৰ নং : ২৩৫ বয়স : 25 লিঙ্গ : মহিলা	LQW0250241 ফটো উপলব্ধ	204 নাম : নিলউতপল দাস পিতাৰ নাম : ভুবনেশ্বৰ দাস ঘৰ নং : 235 বয়স : 21 লিঙ্গ : পুৰুষ	LQW2013019 ফটো উপলব্ধ
205 নাম : ভুবনেশ্বৰ দাস পিতাৰ নাম : শক্ৰ ঘৰ নং : ২৩৫ক বয়স : 58 লিঙ্গ : পুৰুষ	LQW6735575 ফটো উপলব্ধ	206 নাম : পদমী দাস স্বামীৰ নাম : ভুবনেশ্বৰ ঘৰ নং : ২৩৫ক বয়স : 53 লিঙ্গ : মহিলা	LQW6735586 ফটো উপলব্ধ	207 নাম : বেবতী বালা দাস স্বামীৰ নাম : পৰেশ দাস ঘৰ নং : ২৩৬ বয়স : 63 লিঙ্গ : মহিলা	LQW6735600 ফটো উপলব্ধ
208 নাম : গিৰিধৰ দাস পিতাৰ নাম : পানীৰাম ঘৰ নং : ২৩৬ বয়স : 48 লিঙ্গ : পুৰুষ	LQW6735622 ফটো উপলব্ধ	209 নাম : মেঘালী দাস স্বামীৰ নাম : গিৰিধৰ দাস ঘৰ নং : ২৩৬ বয়স : 43 লিঙ্গ : মহিলা	LQW6735633 ফটো উপলব্ধ	210 নাম : দিবেশ্বৰ দাস পিতাৰ নাম : পানীৰাম দাস ঘৰ নং : ২৩৬ বয়স : 38 লিঙ্গ : পুৰুষ	LQW6735644 ফটো উপলব্ধ



211 নাম : অঞ্জলী দাস স্বামীৰ নাম: দিবেশ্বৰ দাস ঘৰ নং : ২৩৬ বয়স : 34 লিঙ্গ : মহিলা	LQW6744736 ফটো উপলব্ধ	212 নাম : তপনা মনি শৰনিয়া পিতাৰ নাম: গিৰিধৰ শৰনীয়া ঘৰ নং : 236 বয়স : 24 লিঙ্গ : মহিলা	LQW0454066 ফটো উপলব্ধ	213 নাম : পৰমানন্দ পাটোৱাৰী পিতাৰ নাম: মহেন্দ্ৰ ঘৰ নং : ২৩৭ বয়স : 78 লিঙ্গ : পুৰুষ	LQW6735655 ফটো উপলব্ধ
214 নাম : কিৰণ পাটোৱাৰী স্বামীৰ নাম: পৰমা ঘৰ নং : ২৩৭ বয়স : 68 লিঙ্গ : মহিলা	LQW6735666 ফটো উপলব্ধ	215 নাম : ৰূপক পাটোৱাৰী পিতাৰ নাম: পৰমানন্দ ঘৰ নং : ২৩৭ বয়স : 33 লিঙ্গ : পুৰুষ	LQW6735699 ফটো উপলব্ধ	216 নাম : টুটুমণি গগৈ স্বামীৰ নাম: ৰূপক পাটোৱাৰী ঘৰ নং : ২৩৭ বয়স : 24 লিঙ্গ : মহিলা	LQW0309302 ফটো উপলব্ধ
217 নাম : বীৰেন পাটোৱাৰী পিতাৰ নাম: মহেন্দ্ৰ ঘৰ নং : ২৩৮ বয়স : 63 লিঙ্গ : পুৰুষ	LQW6735713 ফটো উপলব্ধ	218 নাম : কল্পনা পাটোৱাৰী স্বামীৰ নাম: বীৰেন ঘৰ নং : ২৩৮ বয়স : 53 লিঙ্গ : মহিলা	LQW6735724 ফটো উপলব্ধ	219 নাম : মনোজ পাটোৱাৰী পিতাৰ নাম: বীৰেন পাটোৱাৰী ঘৰ নং : ২৩৮ বয়স : 34 লিঙ্গ : পুৰুষ	LQW6735746 ফটো উপলব্ধ
220 নাম : বিপ্লৱ পাটোৱাৰী পিতাৰ নাম: বীৰেন পাটোৱাৰী ঘৰ নং : ২৩৮ বয়স : 34 লিঙ্গ : পুৰুষ	LQW6744418 ফটো উপলব্ধ	221 নাম : উপেন দাস পিতাৰ নাম: ভাৰত ঘৰ নং : ২৩৯ বয়স : 88 লিঙ্গ : পুৰুষ	LQW6735757 ফটো উপলব্ধ	222 নাম : সতিশ চন্দ্ৰ দাস পিতাৰ নাম: উপেন চন্দ্ৰ দাস ঘৰ নং : ২৩৯ বয়স : 58 লিঙ্গ : পুৰুষ	LQW6735779 ফটো উপলব্ধ
223 নাম : মহেশ চন্দ্ৰ দাস পিতাৰ নাম: উপেন দাস ঘৰ নং : ২৩৯ বয়স : 53 লিঙ্গ : পুৰুষ	LQW6735780 ফটো উপলব্ধ	224 নাম : অৰ্চনা দাস স্বামীৰ নাম: চতিশ দাস ঘৰ নং : ২৩৯ বয়স : 45 লিঙ্গ : মহিলা	LQW1925617 ফটো উপলব্ধ	225 নাম : উতপল দাস পিতাৰ নাম: উপেন দাস ঘৰ নং : ২৩৯ বয়স : 43 লিঙ্গ : পুৰুষ	LQW6735804 ফটো উপলব্ধ
226 নাম : হিতেশ দাস পিতাৰ নাম: উপেন ঘৰ নং : ২৩৯ বয়স : 40 লিঙ্গ : পুৰুষ	LQW6735826 ফটো উপলব্ধ	227 নাম : ললিতা দাস স্বামীৰ নাম: উতপল দাস ঘৰ নং : ২৩৯ বয়স : 37 লিঙ্গ : মহিলা	LQW0333476 ফটো উপলব্ধ	228 নাম : ধৰিত্ৰী দাস স্বামীৰ নাম: মহেশ দাস ঘৰ নং : ২৩৯ বয়স : 29 লিঙ্গ : মহিলা	LQW0350132 ফটো উপলব্ধ
229 নাম : ৰমজান আলী পিতাৰ নাম: তৰু ঘৰ নং : ২৪০ বয়স : 63 লিঙ্গ : পুৰুষ	LQW6735837 ফটো উপলব্ধ	230 নাম : ৰফিত আলী পিতাৰ নাম: ৰমজান ঘৰ নং : ২৪০ বয়স : 37 লিঙ্গ : পুৰুষ	LQW6735859 ফটো উপলব্ধ	231 নাম : জ্যোৎস্না বেগম স্বামীৰ নাম: ৰেকিব আলী ঘৰ নং : ২৪০ বয়স : 32 লিঙ্গ : মহিলা	LQW0248633 ফটো উপলব্ধ
232 নাম : ৰেকিব আলী পিতাৰ নাম: ৰমজান আলী ঘৰ নং : ২৪০ বয়স : 29 লিঙ্গ : পুৰুষ	LQW0246371 ফটো উপলব্ধ	233 নাম : হামিদ আলী পিতাৰ নাম: তৰু ঘৰ নং : ২৪১ বয়স : 48 লিঙ্গ : পুৰুষ	LQW6735860 ফটো উপলব্ধ	234 নাম : হাজিৰাণ বিবি স্বামীৰ নাম: হামিদ ঘৰ নং : ২৪১ বয়স : 43 লিঙ্গ : মহিলা	LQW6735871 ফটো উপলব্ধ
235 নাম : কাদেৰ আলী পিতাৰ নাম: মঙলু ঘৰ নং : ২৪২ বয়স : 58 লিঙ্গ : পুৰুষ	LQW6735882 ফটো উপলব্ধ	236 নাম : গোলোজান বিবি স্বামীৰ নাম: কাদেৰ ঘৰ নং : ২৪২ বয়স : 53 লিঙ্গ : মহিলা	LQW6735893 ফটো উপলব্ধ	237 নাম : ফিৰোজা বেগম স্বামীৰ নাম: ইছমাইল আলী ঘৰ নং : ২৪২ বয়স : 40 লিঙ্গ : মহিলা	LQW0326280 ফটো উপলব্ধ
238 নাম : ইছমাইল আলী পিতাৰ নাম: কাদেৰ আলী ঘৰ নং : ২৪২ বয়স : 37 লিঙ্গ : পুৰুষ	LQW6735906 ফটো উপলব্ধ	239 নাম : ইউচুফ আলী পিতাৰ নাম: কাদেৰ আলী ঘৰ নং : ২৪২ বয়স : 33 লিঙ্গ : পুৰুষ	LQW0057927 ফটো উপলব্ধ	240 নাম : জেচমিনা বেগম স্বামীৰ নাম: ইউচুফ আলী ঘৰ নং : ২৪২ বয়স : 31 লিঙ্গ : মহিলা	LQW0248591 ফটো উপলব্ধ

241 নাম : বহাম আলী পিতাৰ নাম: কুদ্ৰাত আলী ঘৰ নং : ২৪৩ বয়স : 48 লিঙ্গ : পুৰুষ	LQW6735940 ফটো উপলব্ধ	242 নাম : চোৰমা বিবি স্বামীৰ নাম: হাচিম আলী ঘৰ নং : ২৪৩ বয়স : 48 লিঙ্গ : মহিলা	LQW6735939 ফটো উপলব্ধ	243 নাম : জয়েদা বিবি স্বামীৰ নাম: বহাম আলী ঘৰ নং : ২৪৩ বয়স : 43 লিঙ্গ : মহিলা	LQW6735951 ফটো উপলব্ধ
244 নাম : বিপুল আলী পিতাৰ নাম: আজমত আলী ঘৰ নং : ২৪৩ বয়স : 30 লিঙ্গ : পুৰুষ	LQW0058156 ফটো উপলব্ধ	245 নাম : চাদাম আলী পিতাৰ নাম: হাচিম আলী ঘৰ নং : ২৪৩ বয়স : 24 লিঙ্গ : পুৰুষ	LQW0500785 ফটো উপলব্ধ	246 নাম : জাইদুল আলী পিতাৰ নাম: বহাম আলী ঘৰ নং : 243 বয়স : 24 লিঙ্গ : পুৰুষ	LQW0497925 ফটো উপলব্ধ
247 নাম : চফেদ আলী পিতাৰ নাম: আবোল আলী ঘৰ নং : ২৪৪ বয়স : 58 লিঙ্গ : পুৰুষ	LQW6735962 ফটো উপলব্ধ	248 নাম : ছফিয়া বিবি স্বামীৰ নাম: চফেদ আলী ঘৰ নং : ২৪৪ বয়স : 53 লিঙ্গ : মহিলা	LQW6735973 ফটো উপলব্ধ	249 নাম : হাচান আলী পিতাৰ নাম: চফেদ আলী ঘৰ নং : ২৪৪ বয়স : 33 লিঙ্গ : পুৰুষ	LQW6744350 ফটো উপলব্ধ
250 নাম : চাহজাহান আলী পিতাৰ নাম: চফেদ আলী ঘৰ নং : ২৪৪ বয়স : 33 লিঙ্গ : পুৰুষ	LQW6744361 ফটো উপলব্ধ	251 নাম : ফৰমদ আলী পিতাৰ নাম: চফেদ আলী ঘৰ নং : ২৪৪ বয়স : 25 লিঙ্গ : পুৰুষ	LQW0324822 ফটো উপলব্ধ	252 নাম : আজমত আলী পিতাৰ নাম: আবোল আলী ঘৰ নং : ২৪৫ বয়স : 68 লিঙ্গ : পুৰুষ	LQW6735984 ফটো উপলব্ধ
253 নাম : ছফিয়া বিবি স্বামীৰ নাম: আজমত আলী ঘৰ নং : ২৪৫ বয়স : 63 লিঙ্গ : মহিলা	LQW6735995 ফটো উপলব্ধ	254 নাম : জাকিৰ হুছেইন পিতাৰ নাম: আজমত আলী ঘৰ নং : ২৪৫ বয়স : 32 লিঙ্গ : পুৰুষ	LQW0058578 ফটো উপলব্ধ	255 নাম : বহুমিনা বেগম পিতাৰ নাম: আজমত আলী ঘৰ নং : 245 বয়স : 26 লিঙ্গ : মহিলা	LQW0329102 ফটো উপলব্ধ
256 নাম : ফুলবৰ আলী পিতাৰ নাম: আমিৰ আলী ঘৰ নং : ২৪৬ বয়স : 58 লিঙ্গ : পুৰুষ	LQW6736001 ফটো উপলব্ধ	257 নাম : মৰ্জিনা বিবি স্বামীৰ নাম: ফুলবৰ আলী ঘৰ নং : ২৪৬ বয়স : 53 লিঙ্গ : মহিলা	LQW6736012 ফটো উপলব্ধ	258 নাম : ইছলাম আলী পিতাৰ নাম: ছমত ঘৰ নং : 246 ক বয়স : 58 লিঙ্গ : পুৰুষ	LQW6737480 ফটো উপলব্ধ
259 নাম : ছৰিফা বিবি স্বামীৰ নাম: ইছলাম ঘৰ নং : 246 ক বয়স : 51 লিঙ্গ : মহিলা	LQW6737491 ফটো উপলব্ধ	260 নাম : আকবৰ আলী পিতাৰ নাম: আজেৰ ঘৰ নং : ২৪৭ বয়স : 48 লিঙ্গ : পুৰুষ	LQW6736045 ফটো উপলব্ধ	261 নাম : আজগৰ আলী পিতাৰ নাম: আজেৰ ঘৰ নং : ২৪৭ বয়স : 45 লিঙ্গ : পুৰুষ	LQW6736056 ফটো উপলব্ধ
262 নাম : নবিজান বেগম স্বামীৰ নাম: আকবৰ আলী ঘৰ নং : 247 বয়স : 35 লিঙ্গ : মহিলা	LQW2006575 ফটো উপলব্ধ	263 নাম : নুৰ আলী পিতাৰ নাম: কুদ্ৰত আলী ঘৰ নং : ২৪৮ বয়স : 50 লিঙ্গ : পুৰুষ	LQW6736067 ফটো উপলব্ধ	264 নাম : অৰ্জিনা বিবি স্বামীৰ নাম: নুৰ আলী ঘৰ নং : ২৪৮ বয়স : 45 লিঙ্গ : মহিলা	LQW6736078 ফটো উপলব্ধ
265 নাম : খছবান বিবি স্বামীৰ নাম: মকছেদ ঘৰ নং : ২৪৯ বয়স : 68 লিঙ্গ : মহিলা	LQW6736089 ফটো উপলব্ধ	266 নাম : কাদেৰ আলী পিতাৰ নাম: তৰু আলী ঘৰ নং : ২৫০ বয়স : 54 লিঙ্গ : পুৰুষ	LQW6736090 ফটো উপলব্ধ	267 নাম : চফিলা খাতুন স্বামীৰ নাম: কাদেৰ আলী ঘৰ নং : ২৫০ বয়স : 50 লিঙ্গ : মহিলা	LQW6736103 ফটো উপলব্ধ
268 নাম : চাদেৰ আলী পিতাৰ নাম: কাদেৰ আলী ঘৰ নং : ২৫০ বয়স : 38 লিঙ্গ : পুৰুষ	LQW6744349 ফটো উপলব্ধ	269 নাম : ফিৰোমা বেগম পিতাৰ নাম: কাদেৰ আলী ঘৰ নং : ২৫০ বয়স : 25 লিঙ্গ : মহিলা	LQW0331090 ফটো উপলব্ধ	270 নাম : আতিকুৰ বহমান পিতাৰ নাম: আচাদ আলী ঘৰ নং : ২৫১ বয়স : 46 লিঙ্গ : পুৰুষ	LQW6736136 ফটো উপলব্ধ



271 নাম : চাজেমা বেগম স্বামীৰ নাম: আতিকুৰ বহমান ঘৰ নং : 251251 বয়স : 40 লিঙ্গ : মহিলা	LQW0217240 ফটো উপলব্ধ	272 নাম : ইচাহক আলী পিতাৰ নাম: আছাদ আলী ঘৰ নং : 251 বয়স : 36 লিঙ্গ : পুৰুষ	LQW6736147 ফটো উপলব্ধ	273 নাম : চাহজাহান আলী পিতাৰ নাম: আছাদ আলী ঘৰ নং : 251 বয়স : 34 লিঙ্গ : পুৰুষ	LQW0059626 ফটো উপলব্ধ
274 নাম : এলিমা বেগম স্বামীৰ নাম: চাহজাহান আলী ঘৰ নং : 251 বয়স : 34 লিঙ্গ : মহিলা	LQW0376434 ফটো উপলব্ধ	275 নাম : মজিবৰ বহমান পিতাৰ নাম: আছাদ আলী ঘৰ নং : 251 বয়স : 31 লিঙ্গ : পুৰুষ	LQW0059675 ফটো উপলব্ধ	276 নাম : বাছমিনাৰা বেগম স্বামীৰ নাম: মজিবৰ বহমান ঘৰ নং : 251 বয়স : 28 লিঙ্গ : মহিলা	LQW0329961 ফটো উপলব্ধ
277 নাম : মজিমা বিবি স্বামীৰ নাম: আলাউদ্দিন আহমেদ ঘৰ নং : 252 বয়স : 47 লিঙ্গ : মহিলা	LQW6736169 ফটো উপলব্ধ	278 নাম : আয়াজুল ইছলাম পিতাৰ নাম: আলাউদ্দিন আহমেদ ঘৰ নং : 252 বয়স : 33 লিঙ্গ : পুৰুষ	LQW1925480 ফটো উপলব্ধ	279 নাম : মমী আৰা বেগম স্বামীৰ নাম: আয়াজুল ইছলাম ঘৰ নং : 252 বয়স : 28 লিঙ্গ : মহিলা	LQW0494658 ফটো উপলব্ধ
280 নাম : লালবান বিবি স্বামীৰ নাম: গফুৰ আলী ঘৰ নং : 253 বয়স : 83 লিঙ্গ : মহিলা	LQW6736170 ফটো উপলব্ধ	281 নাম : জলিল আলী পিতাৰ নাম: গফুৰ আলী ঘৰ নং : 253 বয়স : 53 লিঙ্গ : পুৰুষ	LQW6736181 ফটো উপলব্ধ	282 নাম : মাইজান বিবি স্বামীৰ নাম: জলিল আলী ঘৰ নং : 253 বয়স : 48 লিঙ্গ : মহিলা	LQW6736192 ফটো উপলব্ধ
283 নাম : জব্বৰ আলী পিতাৰ নাম: গফুৰ আলী ঘৰ নং : 253 বয়স : 45 লিঙ্গ : পুৰুষ	LQW6736216 ফটো উপলব্ধ	284 নাম : আন্দুৰ ৰৌউফ পিতাৰ নাম: গফুৰ আলী ঘৰ নং : 253 বয়স : 42 লিঙ্গ : পুৰুষ	LQW6736205 ফটো উপলব্ধ	285 নাম : মঞ্জু বেগম স্বামীৰ নাম: আন্দুৰ ৰৌউফ ঘৰ নং : 253 বয়স : 37 লিঙ্গ : মহিলা	LQW6744510 ফটো উপলব্ধ
286 নাম : নজৰল আলী পিতাৰ নাম: জব্বৰ আলী ঘৰ নং : 253 বয়স : 25 লিঙ্গ : পুৰুষ	LQW0325340 ফটো উপলব্ধ	287 নাম : ছামছুল হক পিতাৰ নাম: জব্বৰ আলী ঘৰ নং : 253 বয়স : 22 লিঙ্গ : পুৰুষ	XHA0023911 ফটো উপলব্ধ	288 নাম : ৰহিতুন বিবি স্বামীৰ নাম: জব্বৰ আলী ঘৰ নং : 253 বয়স : 38 লিঙ্গ : মহিলা	LQW6736227 ফটো উপলব্ধ
289 নাম : চাফিয়া বিবি স্বামীৰ নাম: আজনুৰ আলী ঘৰ নং : 258 বয়স : 48 লিঙ্গ : মহিলা	LQW6736250 ফটো উপলব্ধ	290 নাম : মেৰিনা আহমেদ স্বামীৰ নাম: খবিৰউদ্দিন আহমেদ ঘৰ নং : 255 বয়স : 53 লিঙ্গ : মহিলা	LQW6736272 ফটো উপলব্ধ	291 নাম : তাজনুৰ আহমেদ পিতাৰ নাম: খবিৰ আহমেদ ঘৰ নং : 255 বয়স : 38 লিঙ্গ : পুৰুষ	LQW6736283 ফটো উপলব্ধ
292 নাম : জেৰিফা ইয়াসমিন পিতাৰ নাম: খবিৰউদ্দিন আহমেদ ঘৰ নং : 255 বয়স : 32 লিঙ্গ : মহিলা	LQW6744758 ফটো উপলব্ধ	293 নাম : মেছেৰ উদ্দিন আহমেদ পিতাৰ নাম: কাছেম আলী ঘৰ নং : 256 বয়স : 58 লিঙ্গ : পুৰুষ	LQW6736294 ফটো উপলব্ধ	294 নাম : ৰীতা বেগম স্বামীৰ নাম: মেছেৰ উদ্দিন আহমেদ ঘৰ নং : 256 বয়স : 47 লিঙ্গ : মহিলা	LQW6736307 ফটো উপলব্ধ
295 নাম : জহুৰা বেগম স্বামীৰ নাম: হাফিজুল আলী ঘৰ নং : 256 বয়স : 24 লিঙ্গ : মহিলা	LQW0495929 ফটো উপলব্ধ	296 নাম : শেখ চাহিল আলম পিতাৰ নাম: মেছেৰুদ্দিন আহমেদ ঘৰ নং : 256 বয়স : 23 লিঙ্গ : পুৰুষ	LQW0496521 ফটো উপলব্ধ	297 নাম : ইব্রাহীম আলী পিতাৰ নাম: কাছেম ঘৰ নং : 259 বয়স : 67 লিঙ্গ : পুৰুষ	LQW6736318 ফটো উপলব্ধ
298 নাম : ছাফিয়া বেগম স্বামীৰ নাম: ইব্রাহীম আলী ঘৰ নং : 259 বয়স : 58 লিঙ্গ : মহিলা	LQW6736329 ফটো উপলব্ধ	299 নাম : মইনুদ্দিন আহমেদ পিতাৰ নাম: ইব্রাহীম আলী ঘৰ নং : 259 বয়স : 30 লিঙ্গ : পুৰুষ	LQW0061499 ফটো উপলব্ধ	300 নাম : খছনৰ আলী পিতাৰ নাম: কাছেম ঘৰ নং : 257খ বয়স : 53 লিঙ্গ : পুৰুষ	LQW6736363 ফটো উপলব্ধ



301	LQW6736374	ফটো উপলব্ধ	302	LQW6736352	ফটো উপলব্ধ	303	XHA0100628	ফটো উপলব্ধ
নাম : আবেদা বেগম স্বামীৰ নাম : খছনুৰ আলী ঘৰ নং : 257 বয়স : 43 লিঙ্গ : মহিলা			নাম : সাজিনা জিনাত স্বামীৰ নাম : চৰিফউদ্দিন আহমেদ ঘৰ নং : 259ক বয়স : 48 লিঙ্গ : মহিলা			নাম : চেমিমা নাচৰিণ মাতৃৰ নাম : চাজিনা জিনাত ঘৰ নং : 258 বয়স : 20 লিঙ্গ : মহিলা		
304	LQW6736421	ফটো উপলব্ধ	305	LQW6736432	ফটো উপলব্ধ	306	LQW6736443	ফটো উপলব্ধ
নাম : হবিবুৰ ৰহমান পিতাৰ নাম : মহিম আলী ঘৰ নং : 259 বয়স : 40 লিঙ্গ : পুৰুষ			নাম : আহমা নাজিন স্বামীৰ নাম : হবিবুৰ ৰহমান ঘৰ নং : 259 বয়স : 40 লিঙ্গ : মহিলা			নাম : জিয়াউৰ ৰহমান পিতাৰ নাম : মহিম আলী ঘৰ নং : 259 বয়স : 39 লিঙ্গ : পুৰুষ		
307	LQW6736409	ফটো উপলব্ধ	308	LQW6736476	ফটো উপলব্ধ	309	LQW6736465	ফটো উপলব্ধ
নাম : তবিবুৰ ৰহমান পিতাৰ নাম : মহিম আলী ঘৰ নং : 259 বয়স : 38 লিঙ্গ : পুৰুষ			নাম : ৰুপজান বিবি স্বামীৰ নাম : ফৰেজ আলী ঘৰ নং : 260 বয়স : 77 লিঙ্গ : মহিলা			নাম : আমিদান বিবি স্বামীৰ নাম : ফৰেজ আলী ঘৰ নং : 260 বয়স : 63 লিঙ্গ : মহিলা		
310	LQW6736487	ফটো উপলব্ধ	311	LQW0327502	ফটো উপলব্ধ	312	LQW6736498	ফটো উপলব্ধ
নাম : পইনুৰ আলী পিতাৰ নাম : ফৰেজ আলী ঘৰ নং : 260 বয়স : 48 লিঙ্গ : পুৰুষ			নাম : বেহেনা বেগম পিতাৰ নাম : আজিম আলী ঘৰ নং : 260 বয়স : 46 লিঙ্গ : মহিলা			নাম : হাছিনা বিবি স্বামীৰ নাম : পইনুৰ আলী ঘৰ নং : 260 বয়স : 43 লিঙ্গ : মহিলা		
313	LQW0329441	ফটো উপলব্ধ	314	LQW0324384	ফটো উপলব্ধ	315	LQW0494021	ফটো উপলব্ধ
নাম : মোবাৰক আলী মাতৃৰ নাম : ৰহমান আলী ঘৰ নং : 260 বয়স : 28 লিঙ্গ : পুৰুষ			নাম : ৰফিকুল আলী পিতাৰ নাম : পইনুৰ আলী ঘৰ নং : 260 বয়স : 26 লিঙ্গ : পুৰুষ			নাম : ইমৰান আলী পিতাৰ নাম : পইনুৰ আলী ঘৰ নং : 260 বয়স : 24 লিঙ্গ : পুৰুষ		
316	XHA0108563	ফটো উপলব্ধ	317	LQW6736512	ফটো উপলব্ধ	318	LQW6736523	ফটো উপলব্ধ
নাম : ফইজুল আলী পিতাৰ নাম : পইনুৰ আলী ঘৰ নং : 260 বয়স : 21 লিঙ্গ : পুৰুষ			নাম : আজিম আলী পিতাৰ নাম : জব্বাৰ ঘৰ নং : 261 বয়স : 66 লিঙ্গ : পুৰুষ			নাম : হালিমা বিবি স্বামীৰ নাম : আজিম ঘৰ নং : 261 বয়স : 64 লিঙ্গ : মহিলা		
319	LQW0330373	ফটো উপলব্ধ	320	LQW6736545	ফটো উপলব্ধ	321	LQW6736556	ফটো উপলব্ধ
নাম : জয়গুণ বেগম স্বামীৰ নাম : তফাজুল হক ঘৰ নং : 261 বয়স : 45 লিঙ্গ : মহিলা			নাম : তফাজুল হক পিতাৰ নাম : আজিম আলী ঘৰ নং : 261 বয়স : 36 লিঙ্গ : পুৰুষ			নাম : নাচিম আলী পিতাৰ নাম : জব্বাৰ আলী ঘৰ নং : 262 বয়স : 63 লিঙ্গ : পুৰুষ		
322	LQW6736567	ফটো উপলব্ধ	323	LQW6736578	ফটো উপলব্ধ	324	LQW6736589	ফটো উপলব্ধ
নাম : তছলিমা বিবি স্বামীৰ নাম : নাচিম আলী ঘৰ নং : 262 বয়স : 53 লিঙ্গ : মহিলা			নাম : চফৰা বিবি স্বামীৰ নাম : নাচিম আলী ঘৰ নং : 262 বয়স : 48 লিঙ্গ : মহিলা			নাম : মেৰাজুল হক পিতাৰ নাম : নাচিম আলী ঘৰ নং : 262 বয়স : 39 লিঙ্গ : পুৰুষ		
325	LQW6736590	ফটো উপলব্ধ	326	LQW0322818	ফটো উপলব্ধ	327	LQW0063586	ফটো উপলব্ধ
নাম : আইনুল হক পিতাৰ নাম : নাচিম আলী ঘৰ নং : 262 বয়স : 36 লিঙ্গ : পুৰুষ			নাম : চাবিনা য়াচমিন স্বামীৰ নাম : আইনুল হক ঘৰ নং : 262 বয়স : 34 লিঙ্গ : মহিলা			নাম : ৰেজিনা বিবি স্বামীৰ নাম : মেৰাজুল হক ঘৰ নং : 262 বয়স : 30 লিঙ্গ : মহিলা		
328	LQW0354787	ফটো উপলব্ধ	329	XHA0004838	ফটো উপলব্ধ	330	LQW6736614	ফটো উপলব্ধ
নাম : আবুল আলী পিতাৰ নাম : নাচিম আলী ঘৰ নং : 262 বয়স : 25 লিঙ্গ : পুৰুষ			নাম : মিন বেগম স্বামীৰ নাম : আবুল আলী ঘৰ নং : 262 বয়স : 20 লিঙ্গ : মহিলা			নাম : চুফিজান বিবি স্বামীৰ নাম : খাইৰাত ঘৰ নং : 263 বয়স : 68 লিঙ্গ : মহিলা		



331 নাম : জাহেৰ আলী পিতাৰ নাম: খাইৰাত ঘৰ নং : ২৬৩ বয়স : 46 লিঙ্গ : পুৰুষ	LQW6736636 ফটো উপলব্ধ	332 নাম : মতিউৰ ৰহমানব পিতাৰ নাম: খাইৰাত ঘৰ নং : ২৬৩ বয়স : 40 লিঙ্গ : পুৰুষ	LQW6736658 ফটো উপলব্ধ	333 নাম : মিৰ হুচেন আলী পিতাৰ নাম: খাইৰাত আলী ঘৰ নং : ২৬৩ বয়স : 38 লিঙ্গ : পুৰুষ	LQW6736669 ফটো উপলব্ধ
334 নাম : তাজিনা বেগম স্বামীৰ নাম: ইমামুল আলী ঘৰ নং : ২৬৩ বয়স : 36 লিঙ্গ : মহিলা	LQW6736670 ফটো উপলব্ধ	335 নাম : অনিমা বেগম স্বামীৰ নাম: মিৰ হুচেন আলী ঘৰ নং : ২৬৩ বয়স : 33 লিঙ্গ : মহিলা	LQW0324574 ফটো উপলব্ধ	336 নাম : ৰোচানাৰা বেগম স্বামীৰ নাম: মতিউৰ ৰহমান ঘৰ নং : ২৬৩ বয়স : 31 লিঙ্গ : মহিলা	LQW0325829 ফটো উপলব্ধ
337 নাম : মনোবাৰা বিবি স্বামীৰ নাম: জাহেৰ আলী ঘৰ নং : ২৬৩ বয়স : 28 লিঙ্গ : মহিলা	LQW6736647 ফটো উপলব্ধ	338 নাম : খালেকুদ্দিন আলী পিতাৰ নাম: জাহেৰ আলী ঘৰ নং : ২৬৩ বয়স : 25 লিঙ্গ : পুৰুষ	LQW0500959 ফটো উপলব্ধ	339 নাম : জেচমিন বেগম পিতাৰ নাম: মিৰ হুছেইন আলী ঘৰ নং : 263 বয়স : 20 লিঙ্গ : মহিলা	XHA0136226 ফটো উপলব্ধ
340 নাম : গোলাপজান বেগম পিতাৰ নাম: মনিৰ ঘৰ নং : ২৬৪ বয়স : 58 লিঙ্গ : মহিলা	LQW6736705 ফটো উপলব্ধ	341 নাম : আজমত আলী পিতাৰ নাম: মনিৰ আলী ঘৰ নং : ২৬৪ বয়স : 53 লিঙ্গ : পুৰুষ	LQW6736681 ফটো উপলব্ধ	342 নাম : নিলিমা খাতুন স্বামীৰ নাম: আজমত আলী ঘৰ নং : ২৬৪ বয়স : 49 লিঙ্গ : মহিলা	LQW6736692 ফটো উপলব্ধ
343 নাম : মদুল আলী পিতাৰ নাম: আব্দুল আলী ঘৰ নং : ২৬৪ বয়স : 29 লিঙ্গ : পুৰুষ	LQW0064246 ফটো উপলব্ধ	344 নাম : আজগৰ আলী পিতাৰ নাম: আজমত আলী ঘৰ নং : ২৬৪ বয়স : 25 লিঙ্গ : পুৰুষ	LQW0305722 ফটো উপলব্ধ	345 নাম : মৰমী বেগম স্বামীৰ নাম: আজিজুল হক ঘৰ নং : ২৬৪ বয়স : 25 লিঙ্গ : মহিলা	LQW0499434 ফটো উপলব্ধ
# 346 নাম : আলী আকবৰ পিতাৰ নাম: আজমত আলী ঘৰ নং : 264 বয়স : 21 লিঙ্গ : পুৰুষ	LQW0519546 ফটো উপলব্ধ	347 নাম : আফ্ৰজা বেগম পিতাৰ নাম: আজমত আলী ঘৰ নং : 264 বয়স : 24 লিঙ্গ : মহিলা	LQW0496406 ফটো উপলব্ধ	348 নাম : আব্দুল আলী পিতাৰ নাম: মনিৰ ঘৰ নং : ২৬৪ক বয়স : 49 লিঙ্গ : পুৰুষ	LQW6736727 ফটো উপলব্ধ
349 নাম : আমিনা বিবি স্বামীৰ নাম: আব্দুল ঘৰ নং : ২৬৪ক বয়স : 43 লিঙ্গ : মহিলা	LQW6736738 ফটো উপলব্ধ	350 নাম : চাবেৰ আলী পিতাৰ নাম: জব্বৰ আলী ঘৰ নং : ২৬৫ বয়স : 50 লিঙ্গ : পুৰুষ	LQW6736750 ফটো উপলব্ধ	351 নাম : ছহিদা বেগম স্বামীৰ নাম: চাবেৰ আলী ঘৰ নং : ২৬৫ বয়স : 43 লিঙ্গ : মহিলা	LQW6736761 ফটো উপলব্ধ
352 নাম : পাৰবিন চুলতানা পিতাৰ নাম: চাবেৰ আলী ঘৰ নং : 265 বয়স : 29 লিঙ্গ : মহিলা	LQW0498063 ফটো উপলব্ধ	353 নাম : খৰছেদ আলী পিতাৰ নাম: গনিৰ ঘৰ নং : ২৬৬ বয়স : 76 লিঙ্গ : পুৰুষ	LQW6736772 ফটো উপলব্ধ	354 নাম : জহুৰা বেগম পিতাৰ নাম: গনিৰ ঘৰ নং : ২৬৬ বয়স : 56 লিঙ্গ : মহিলা	LQW6736818 ফটো উপলব্ধ
355 নাম : চৈয়দা তুমনী ইয়াচমিন স্বামীৰ নাম: চাইদুৰ ৰহমান ঘৰ নং : ২৬৬ বয়স : 44 লিঙ্গ : মহিলা	LQW0247320 ফটো উপলব্ধ	356 নাম : চামচুল হক পিতাৰ নাম: খৰছেদ আলী ঘৰ নং : ২৬৬ বয়স : 40 লিঙ্গ : পুৰুষ	LQW6736807 ফটো উপলব্ধ	357 নাম : মীৰা বেগম স্বামীৰ নাম: চামচুল আলী ঘৰ নং : ২৬৬ বয়স : 34 লিঙ্গ : মহিলা	LQW0249870 ফটো উপলব্ধ
358 নাম : নেকিবৰ ৰহমান মাতৃৰ নাম: চৈয়দা তুমনী ইয়াচমিন ঘৰ নং : 266 বয়স : 20 লিঙ্গ : পুৰুষ	XHA0108043 ফটো উপলব্ধ	359 নাম : জাকিৰ হুছেইন পিতাৰ নাম: তাজিম আলী ঘৰ নং : ২৬৭ বয়স : 50 লিঙ্গ : পুৰুষ	LQW6736830 ফটো উপলব্ধ	360 নাম : মইনুল হক পিতাৰ নাম: তাজিম আলী ঘৰ নং : ২৬৭ বয়স : 49 লিঙ্গ : পুৰুষ	LQW6736841 ফটো উপলব্ধ

361 নাম : মমিনা বিবি স্বামীৰ নাম: মইনুল হক ঘৰ নং : ১৬৭ বয়স : 40 লিঙ্গ : মহিলা	LQW6736852 ফটো উপলব্ধ	362 নাম : মিছ আৰ্জমা বিবি স্বামীৰ নাম: জাকিৰ হুছেইন ঘৰ নং : ১৬৭ বয়স : 33 লিঙ্গ : মহিলা	LQW0330407 ফটো উপলব্ধ	363 নাম : নজৰুল হক পিতাৰ নাম: ৰৌচান আলী ঘৰ নং : ১৬৭ বয়স : 26 লিঙ্গ : পুৰুষ	LQW0246710 ফটো উপলব্ধ
364 নাম : ৰৌচান আলী পিতাৰ নাম: তাজিম আলী ঘৰ নং : ১৬৭খ বয়স : 58 লিঙ্গ : পুৰুষ	LQW6736885 ফটো উপলব্ধ	365 নাম : ফৰমদ আলী পিতাৰ নাম: তাজিম ঘৰ নং : ১৬৭ক বয়স : 56 লিঙ্গ : পুৰুষ	LQW6736863 ফটো উপলব্ধ	366 নাম : তছলিম আলী পিতাৰ নাম: তাজিম ঘৰ নং : ১৬৭খ বয়স : 55 লিঙ্গ : পুৰুষ	LQW6736909 ফটো উপলব্ধ
367 নাম : ৰূপজান বিবি স্বামীৰ নাম: ৰৌচান ঘৰ নং : ১৬৭ বয়স : 53 লিঙ্গ : মহিলা	LQW6736896 ফটো উপলব্ধ	368 নাম : মাৰিয়া বিবি স্বামীৰ নাম: ফৰমোদ ঘৰ নং : ১৬৭ক বয়স : 48 লিঙ্গ : মহিলা	LQW6736874 ফটো উপলব্ধ	369 নাম : মজিবৰ ৰহমান পিতাৰ নাম: তাজিম ঘৰ নং : ১৬৮ বয়স : 63 লিঙ্গ : পুৰুষ	LQW6736910 ফটো উপলব্ধ
370 নাম : মালেকা বিবি স্বামীৰ নাম: মজিবৰ ঘৰ নং : ১৬৮ বয়স : 54 লিঙ্গ : মহিলা	LQW6736921 ফটো উপলব্ধ	371 নাম : আখটাৰ ৰহমান পিতাৰ নাম: মজিব আলী ঘৰ নং : ১৬৮ বয়স : 36 লিঙ্গ : পুৰুষ	LQW0064816 ফটো উপলব্ধ	372 নাম : আবিদুৰ ৰহমান পিতাৰ নাম: মজিবুৰ ৰহমান ঘৰ নং : ১৬৮ বয়স : 28 লিঙ্গ : পুৰুষ	LQW0065037 ফটো উপলব্ধ
373 নাম : চানোৱাৰা বেগম স্বামীৰ নাম: আখটাৰ ৰহমান ঘৰ নং : 268 বয়স : 27 লিঙ্গ : মহিলা	LQW0324319 ফটো উপলব্ধ	374 নাম : আমছেৰ আলী পিতাৰ নাম: তাজিম ঘৰ নং : ১৬৯ বয়স : 68 লিঙ্গ : পুৰুষ	LQW6736932 ফটো উপলব্ধ	375 নাম : আতিকুৰ ৰহমান পিতাৰ নাম: আমছেৰ ঘৰ নং : ১৬৯ বয়স : 38 লিঙ্গ : পুৰুষ	LQW6736954 ফটো উপলব্ধ
376 নাম : আজিজৰ ৰহমান পিতাৰ নাম: আমছেৰ আলী ঘৰ নং : ১৬৯ বয়স : 36 লিঙ্গ : পুৰুষ	LQW6744769 ফটো উপলব্ধ	377 নাম : ৰমিনা বেগম স্বামীৰ নাম: আতিকুৰ ৰহমান ঘৰ নং : ১৬৯ বয়স : 28 লিঙ্গ : মহিলা	LQW0248542 ফটো উপলব্ধ	378 নাম : জবেদা বিবি স্বামীৰ নাম: চুকুৰ আলী ঘৰ নং : ১৭০ বয়স : 65 লিঙ্গ : মহিলা	LQW6736965 ফটো উপলব্ধ
379 নাম : জেহেৰুল হক পিতাৰ নাম: চুকুৰ ঘৰ নং : ১৭০ বয়স : 43 লিঙ্গ : পুৰুষ	LQW6736987 ফটো উপলব্ধ	380 নাম : নুৰুল হক পিতাৰ নাম: চুকুৰ আলী ঘৰ নং : ১৭০ বয়স : 42 লিঙ্গ : পুৰুষ	LQW6736976 ফটো উপলব্ধ	381 নাম : চহীদুল ইছলাম পিতাৰ নাম: চুকুৰ আলী ঘৰ নং : ১৭০ বয়স : 36 লিঙ্গ : পুৰুষ	LQW6736998 ফটো উপলব্ধ
382 নাম : ইনাৰা বেগম স্বামীৰ নাম: চফিকুল ইছলাম ঘৰ নং : ১৭০ বয়স : 34 লিঙ্গ : মহিলা	LQW0249904 ফটো উপলব্ধ	383 নাম : তাৰজিনা বেগম স্বামীৰ নাম: চফিকুল ইছলাম ঘৰ নং : ১৭০ বয়স : 34 লিঙ্গ : মহিলা	LQW0321372 ফটো উপলব্ধ	384 নাম : চফিকুল ইছলাম পিতাৰ নাম: জবেদা বিবি ঘৰ নং : ১৭০ বয়স : 32 লিঙ্গ : পুৰুষ	LQW0065599 ফটো উপলব্ধ
385 নাম : মজিদা বেগম স্বামীৰ নাম: জেহেৰুল হক ঘৰ নং : ১৭০ বয়স : 31 লিঙ্গ : মহিলা	LQW0324400 ফটো উপলব্ধ	386 নাম : আয়েচা বেগম স্বামীৰ নাম: চহীদুল ইছলাম ঘৰ নং : ১৭০ বয়স : 30 লিঙ্গ : মহিলা	LQW0308635 ফটো উপলব্ধ	387 নাম : জিয়াউল হক পিতাৰ নাম: চুকুৰ আলী ঘৰ নং : ১৭০ বয়স : 29 লিঙ্গ : পুৰুষ	LQW0065698 ফটো উপলব্ধ
388 নাম : মামনি বেগম স্বামীৰ নাম: জিয়াউল হক ঘৰ নং : ১৭০ বয়স : 26 লিঙ্গ : মহিলা	LQW0325787 ফটো উপলব্ধ	389 নাম : আহফিকুৰ ৰহমান পিতাৰ নাম: চফিকুল আহমেদ ঘৰ নং : 270 বয়স : 24 লিঙ্গ : পুৰুষ	LQW0493585 ফটো উপলব্ধ	390 নাম : ইনজামুল হক পিতাৰ নাম: নুৰুল হক ঘৰ নং : 270 বয়স : 20 লিঙ্গ : পুৰুষ	XHA0108076 ফটো উপলব্ধ

391 নাম : বুন বিবি স্বামীৰ নাম: চফিউল্লা আহমেদ ঘৰ নং : 270 (গ) বয়স : 43 লিঙ্গ : মহিলা	LQW6737082 ফটো উপলব্ধ	392 নাম : জৰিনা বিবি স্বামীৰ নাম: চুকুৰ ঘৰ নং : 290খ বয়স : 65 লিঙ্গ : মহিলা	LQW6737037 ফটো উপলব্ধ	393 নাম : হুববান বিবি স্বামীৰ নাম: চুকুৰ ঘৰ নং : 290ক বয়স : 64 লিঙ্গ : মহিলা	LQW6737004 ফটো উপলব্ধ
394 নাম : চামচুল হুদা পিতাৰ নাম: চুকুৰ আলী ঘৰ নং : 290খ বয়স : 52 লিঙ্গ : পুৰুষ	LQW6737048 ফটো উপলব্ধ	395 নাম : চফিউল্লা আহমেদ পিতাৰ নাম: চুকুৰ ঘৰ নং : 290গ বয়স : 50 লিঙ্গ : পুৰুষ	LQW6737071 ফটো উপলব্ধ	396 নাম : ৰজিমা বিবি স্বামীৰ নাম: চামচুল হুদা ঘৰ নং : 290খ বয়স : 48 লিঙ্গ : মহিলা	LQW6737059 ফটো উপলব্ধ
397 নাম : চিৰফুল আলী পিতাৰ নাম: চুকুৰ আলী ঘৰ নং : 290খ বয়স : 43 লিঙ্গ : পুৰুষ	LQW6737060 ফটো উপলব্ধ	398 নাম : ইকবাল আহমেদ পিতাৰ নাম: চুকুৰ আলী ঘৰ নং : 290গ বয়স : 42 লিঙ্গ : পুৰুষ	LQW6737093 ফটো উপলব্ধ	399 নাম : আব্দুল লতিফ পিতাৰ নাম: চুকুৰ ঘৰ নং : 290ক বয়স : 39 লিঙ্গ : পুৰুষ	LQW6737015 ফটো উপলব্ধ
400 নাম : চিৰফুল ইছলাম পিতাৰ নাম: চুকুৰ আলী ঘৰ নং : 290ক বয়স : 37 লিঙ্গ : পুৰুষ	LQW1925491 ফটো উপলব্ধ	401 নাম : মৰ্জিনা বিবি স্বামীৰ নাম: আব্দুল লতিফ ঘৰ নং : 290ক বয়স : 37 লিঙ্গ : মহিলা	LQW6737026 ফটো উপলব্ধ	402 নাম : মফিজান বিবি স্বামীৰ নাম: কত্তুবুদ্দিন আহমেদ ঘৰ নং : 271 বয়স : 44 লিঙ্গ : মহিলা	LQW6738336 ফটো উপলব্ধ
403 নাম : চলেহা বিবি স্বামীৰ নাম: আব্দুল বাৰেক ঘৰ নং : 292 বয়স : 48 লিঙ্গ : মহিলা	LQW6737139 ফটো উপলব্ধ	404 নাম : বীমা বিবি স্বামীৰ নাম: ইউনুছ আলী ঘৰ নং : 292 বয়স : 29 লিঙ্গ : মহিলা	LQW0249144 ফটো উপলব্ধ	405 নাম : ইউনুছ আলী পিতাৰ নাম: কাদেৰ আলী ঘৰ নং : 292 বয়স : 29 লিঙ্গ : পুৰুষ	LQW0066076 ফটো উপলব্ধ
406 নাম : শেখ আব্দুল কাদিৰ পিতাৰ নাম: আব্দুল বাৰেক ঘৰ নং : 292 বয়স : 25 লিঙ্গ : পুৰুষ	LQW0246744 ফটো উপলব্ধ	407 নাম : নূৰজাহান বিবি স্বামীৰ নাম: তইনুৰ ঘৰ নং : 293 বয়স : 50 লিঙ্গ : মহিলা	LQW6737151 ফটো উপলব্ধ	408 নাম : তইনুৰ আলী পিতাৰ নাম: মমত ঘৰ নং : 298 বয়স : 56 লিঙ্গ : পুৰুষ	LQW6737184 ফটো উপলব্ধ
409 নাম : আব্দুল কুদ্ৰত পিতাৰ নাম: আলচান আলী ঘৰ নং : 298 বয়স : 53 লিঙ্গ : পুৰুষ	LQW6737195 ফটো উপলব্ধ	410 নাম : জাহানাৰা বিবি স্বামীৰ নাম: আব্দুল কুদ্ৰত ঘৰ নং : 298 বয়স : 48 লিঙ্গ : মহিলা	LQW6737208 ফটো উপলব্ধ	411 নাম : তাইজুল ইছলাম পিতাৰ নাম: তইনুৰ আলী ঘৰ নং : 298 বয়স : 31 লিঙ্গ : পুৰুষ	LQW0066449 ফটো উপলব্ধ
412 নাম : মঞ্জু বেগম স্বামীৰ নাম: তাইজুল ইছলাম ঘৰ নং : 298 বয়স : 28 লিঙ্গ : মহিলা	LQW0328369 ফটো উপলব্ধ	413 নাম : আজিজুল হক পিতাৰ নাম: আব্দুল কুদ্ৰত ঘৰ নং : 298 বয়স : 25 লিঙ্গ : পুৰুষ	LQW0244533 ফটো উপলব্ধ	414 নাম : আৰবানু বিবি স্বামীৰ নাম: উজিৰ আলী ঘৰ নং : 295 বয়স : 78 লিঙ্গ : মহিলা	LQW6737219 ফটো উপলব্ধ
415 নাম : আলাউদ্দিন আহমেদ পিতাৰ নাম: উজিৰ আলী ঘৰ নং : 295 বয়স : 55 লিঙ্গ : পুৰুষ	LQW6737220 ফটো উপলব্ধ	416 নাম : ৰাছিয়া বিবি স্বামীৰ নাম: আলাউদ্দিন আহমেদ ঘৰ নং : 295 বয়স : 43 লিঙ্গ : মহিলা	LQW0377317 ফটো উপলব্ধ	417 নাম : চামচুল আলী পিতাৰ নাম: আলাউদ্দিন আলী ঘৰ নং : 295 বয়স : 28 লিঙ্গ : পুৰুষ	LQW0356493 ফটো উপলব্ধ
418 নাম : আবজান বিবি স্বামীৰ নাম: আলচান ঘৰ নং : 296 বয়স : 63 লিঙ্গ : মহিলা	LQW6737242 ফটো উপলব্ধ	419 নাম : আমান আলী পিতাৰ নাম: হাচিম আলী ঘৰ নং : 296 বয়স : 49 লিঙ্গ : পুৰুষ	LQW6737253 ফটো উপলব্ধ	420 নাম : হুনফা বেগম স্বামীৰ নাম: আমান আলী ঘৰ নং : 296 বয়স : 44 লিঙ্গ : মহিলা	LQW6737264 ফটো উপলব্ধ



421 নাম : অঞ্জু বেগম স্বামীৰ নাম : চৰিফুল হক ঘৰ নং : ২৭৬ বয়স : 34 লিঙ্গ : মহিলা	LQW6744781 ফটো উপলব্ধ	422 নাম : আৰজুমা বেগম পিতাৰ নাম : আমান আলী ঘৰ নং : 276 বয়স : 21 লিঙ্গ : মহিলা	XHA0020420 ফটো উপলব্ধ	423 নাম : বিবিজান বিবি স্বামীৰ নাম : বাদিৰ ঘৰ নং : ২৭৮ বয়স : 73 লিঙ্গ : মহিলা	LQW6737275 ফটো উপলব্ধ
424 নাম : আব্দুল বহমান পিতাৰ নাম : আলচান আলী ঘৰ নং : ২৭৮ বয়স : 68 লিঙ্গ : পুৰুষ	LQW6737297 ফটো উপলব্ধ	425 নাম : খুৰচান বিবি স্বামীৰ নাম : আব্দুল বহমান ঘৰ নং : ২৭৮ বয়স : 58 লিঙ্গ : মহিলা	LQW6737300 ফটো উপলব্ধ	426 নাম : বাছেৰ আলী পিতাৰ নাম : বাদিৰ ঘৰ নং : ২৭৮ বয়স : 47 লিঙ্গ : পুৰুষ	LQW6737286 ফটো উপলব্ধ
427 নাম : আব্দুল লতিফ পিতাৰ নাম : আব্দুল বহমান ঘৰ নং : ২৭৮ বয়স : 39 লিঙ্গ : পুৰুষ	LQW6737311 ফটো উপলব্ধ	428 নাম : আমিনা বিবি স্বামীৰ নাম : বাজীৰ আলী ঘৰ নং : ২৭৮ বয়স : 36 লিঙ্গ : মহিলা	LQW6744509 ফটো উপলব্ধ	429 নাম : বাজীৰ আলী পিতাৰ নাম : আব্দুল বহমান ঘৰ নং : ২৭৮ বয়স : 36 লিঙ্গ : পুৰুষ	LQW6737322 ফটো উপলব্ধ
430 নাম : মামনি বেগম স্বামীৰ নাম : আব্দুল লতিফ ঘৰ নং : ২৭৮ বয়স : 35 লিঙ্গ : মহিলা	LQW6744496 ফটো উপলব্ধ	431 নাম : অঞ্জুমা বেগম স্বামীৰ নাম : বাছেৰ আলী ঘৰ নং : ২৭৮ বয়স : 34 লিঙ্গ : মহিলা	LQW0330449 ফটো উপলব্ধ	432 নাম : ফজনুৰ আলী পিতাৰ নাম : বাফিত ঘৰ নং : 279 বয়স : 46 লিঙ্গ : পুৰুষ	LQW6737355 ফটো উপলব্ধ
433 নাম : হজৰত আলী পিতাৰ নাম : বাফিত ঘৰ নং : ২৭৯ বয়স : 40 লিঙ্গ : পুৰুষ	LQW6737377 ফটো উপলব্ধ	434 নাম : তাজনুৰ আলী পিতাৰ নাম : বাফিত ঘৰ নং : ২৭৯ বয়স : 34 লিঙ্গ : পুৰুষ	LQW6737388 ফটো উপলব্ধ	435 নাম : জিলীমা বেগম স্বামীৰ নাম : তাজনুৰ আলী ঘৰ নং : ২৭৯ বয়স : 34 লিঙ্গ : মহিলা	LQW0377523 ফটো উপলব্ধ
436 নাম : জিতুমনি বেগম স্বামীৰ নাম : ফজনুৰ আলী ঘৰ নং : 279 বয়স : 34 লিঙ্গ : মহিলা	XHA0028720 ফটো উপলব্ধ	437 নাম : বহিজান বিবি স্বামীৰ নাম : ইয়াৰোজ ডেকা ঘৰ নং : ২৮০ বয়স : 52 লিঙ্গ : মহিলা	LQW0331033 ফটো উপলব্ধ	438 নাম : বৰেল ডেকা পিতাৰ নাম : য়াৰোজ ডেকা ঘৰ নং : ২৮০ বয়স : 28 লিঙ্গ : পুৰুষ	LQW0325696 ফটো উপলব্ধ
439 নাম : বেজাউল ডেকা পিতাৰ নাম : ইয়াৰোজ ডেকা ঘৰ নং : ২৮০ বয়স : 25 লিঙ্গ : পুৰুষ	LQW0325720 ফটো উপলব্ধ	440 নাম : ইব্রাহিম ডেকা পিতাৰ নাম : ইউনুছ ঘৰ নং : ২৮১ বয়স : 63 লিঙ্গ : পুৰুষ	LQW6737402 ফটো উপলব্ধ	441 নাম : বহিমা বিবি স্বামীৰ নাম : ইব্রাহিম ঘৰ নং : ২৮১ বয়স : 53 লিঙ্গ : মহিলা	LQW6737413 ফটো উপলব্ধ
442 নাম : ইজাজুল ডেকা পিতাৰ নাম : ইব্রাহিম ডেকা ঘৰ নং : ২৮১ বয়স : 33 লিঙ্গ : পুৰুষ	LQW0068668 ফটো উপলব্ধ	443 নাম : মমতা নাৰজিন স্বামীৰ নাম : ইজাজুল ডেকা ঘৰ নং : 281 বয়স : 30 লিঙ্গ : মহিলা	LQW0324236 ফটো উপলব্ধ	444 নাম : ইমামুল ডেকা পিতাৰ নাম : ইব্রাহিম ডেকা ঘৰ নং : 281 বয়স : 25 লিঙ্গ : পুৰুষ	LQW0329482 ফটো উপলব্ধ
445 নাম : ইয়াকুব ডেকা পিতাৰ নাম : ইউনুছ ঘৰ নং : ২৮২ বয়স : 53 লিঙ্গ : পুৰুষ	LQW6737424 ফটো উপলব্ধ	446 নাম : বিনা বিবি স্বামীৰ নাম : ইয়াকুব ডেকা ঘৰ নং : ২৮২ বয়স : 46 লিঙ্গ : মহিলা	LQW6737435 ফটো উপলব্ধ	447 নাম : বেৰিব ডেকা পিতাৰ নাম : ইয়াকুব ডেকা ঘৰ নং : ২৮২ বয়স : 32 লিঙ্গ : পুৰুষ	LQW0068908 ফটো উপলব্ধ
448 নাম : ইমৰান ডেকা পিতাৰ নাম : ইয়াকুব ডেকা ঘৰ নং : ২৮২ বয়স : 25 লিঙ্গ : পুৰুষ	LQW0321760 ফটো উপলব্ধ	449 নাম : নাৰজিনা খাতুন স্বামীৰ নাম : বেৰিব ডেকা ঘৰ নং : ২৮২ বয়স : 25 লিঙ্গ : মহিলা	LQW0321828 ফটো উপলব্ধ	450 নাম : অপচনা চুলতানা স্বামীৰ নাম : ইমৰান ডেকা ঘৰ নং : 282 বয়স : 20 লিঙ্গ : মহিলা	XHA0013037 ফটো উপলব্ধ



451 নাম : আশ্ৰফ আলী পিতাৰ নাম: ছমত ঘৰ নং : ২৮৩ বয়স : 63 লিঙ্গ : পুৰুষ	LQW6737446 ফটো উপলব্ধ	452 নাম : ফিৰোজা বিবি স্বামীৰ নাম: আশ্ৰফ আলী ঘৰ নং : ২৮৩ বয়স : 53 লিঙ্গ : মহিলা	LQW6737457 ফটো উপলব্ধ	453 নাম : আনিচমা বেগম স্বামীৰ নাম: নুৰুল হ'ক ঘৰ নং : ২৮৩ বয়স : 38 লিঙ্গ : মহিলা	LQW6737479 ফটো উপলব্ধ
454 নাম : চাহজাহান আলী পিতাৰ নাম: আলতাপ আলী ঘৰ নং : ২৮৩ বয়স : 30 লিঙ্গ : পুৰুষ	LQW0069096 ফটো উপলব্ধ	455 নাম : হুচনে মবাৰক পিতাৰ নাম: আশ্ৰফ আলী ঘৰ নং : ২৮৩ বয়স : 28 লিঙ্গ : পুৰুষ	LQW0326108 ফটো উপলব্ধ	456 নাম : ফাৰুক আলী পিতাৰ নাম: আলতাপ আলী ঘৰ নং : 283 বয়স : 27 লিঙ্গ : পুৰুষ	LQW0344655 ফটো উপলব্ধ
457 নাম : জিনা বেগম স্বামীৰ নাম: চাহজাহান আলী ঘৰ নং : 283 বয়স : 26 লিঙ্গ : মহিলা	LQW0491399 ফটো উপলব্ধ	458 নাম : रिजाউল হক পিতাৰ নাম: ইকৰাম আলী ঘৰ নং : ২৮৩ বয়স : 25 লিঙ্গ : পুৰুষ	LQW0404921 ফটো উপলব্ধ	459 নাম : ইকৰাম আলী পিতাৰ নাম: ছমত ঘৰ নং : ২৮৩ বয়স : 53 লিঙ্গ : পুৰুষ	LQW6737504 ফটো উপলব্ধ
460 নাম : আহাব আলি পিতাৰ নাম: চামাদ আলি ঘৰ নং : ২৮৩ বয়স : 52 লিঙ্গ : পুৰুষ	LQW6737526 ফটো উপলব্ধ	461 নাম : আলতাপ আলী পিতাৰ নাম: ছমত ঘৰ নং : ২৮৩ বয়স : 48 লিঙ্গ : পুৰুষ	LQW6737548 ফটো উপলব্ধ	462 নাম : গোলপূজান বিবি স্বামীৰ নাম: ইকৰাম আলী ঘৰ নং : ২৮৩ বয়স : 46 লিঙ্গ : মহিলা	LQW6737515 ফটো উপলব্ধ
463 নাম : আনোবাৰা বিবি স্বামীৰ নাম: আলতাপ আলী ঘৰ নং : ২৮৩ বয়স : 43 লিঙ্গ : মহিলা	LQW6737559 ফটো উপলব্ধ	464 নাম : চহিদা বেগম পিতাৰ নাম: জহুৰ আলি ঘৰ নং : ২৮৩ বয়স : 40 লিঙ্গ : মহিলা	LQW6737537 ফটো উপলব্ধ	465 নাম : বহিম আলী পিতাৰ নাম: মমত ঘৰ নং : ২৮৪ বয়স : 66 লিঙ্গ : পুৰুষ	LQW6737560 ফটো উপলব্ধ
466 নাম : চান মহম্মদ আলী পিতাৰ নাম: মমত ঘৰ নং : ২৮৪ বয়স : 53 লিঙ্গ : পুৰুষ	LQW6737582 ফটো উপলব্ধ	467 নাম : বেজিয়া বিবি স্বামীৰ নাম: বহিম আলী ঘৰ নং : ২৮৪ বয়স : 50 লিঙ্গ : মহিলা	LQW6737571 ফটো উপলব্ধ	468 নাম : আতোৱাৰ বহমান পিতাৰ নাম: বহিম আলী ঘৰ নং : ২৮৪ বয়স : 35 লিঙ্গ : পুৰুষ	LQW0069195 ফটো উপলব্ধ
469 নাম : বচিদা বেগম স্বামীৰ নাম: আতোৱাৰ বহমান ঘৰ নং : 284 বয়স : 30 লিঙ্গ : মহিলা	XHA0074419 ফটো উপলব্ধ	470 নাম : আজিজুৰ বহমান পিতাৰ নাম: বহিম আলী ঘৰ নং : ২৮৪ বয়স : 26 লিঙ্গ : পুৰুষ	LQW0325019 ফটো উপলব্ধ	471 নাম : খদেজা বেগম স্বামীৰ নাম: চান মহম্মদ আলী ঘৰ নং : ২৮৪ বয়স : 43 লিঙ্গ : মহিলা	LQW6737593 ফটো উপলব্ধ
472 নাম : ছাফিয়া বিবি স্বামীৰ নাম: জহুৰ আলী ঘৰ নং : ২৮৬ বয়স : 68 লিঙ্গ : মহিলা	LQW6737628 ফটো উপলব্ধ	473 নাম : আতিকুৰ বহমান পিতাৰ নাম: জহুৰ আলী ঘৰ নং : ২৮৬ বয়স : 39 লিঙ্গ : পুৰুষ	LQW6737639 ফটো উপলব্ধ	474 নাম : হাফিজুল আলী পিতাৰ নাম: জহুৰ আলী ঘৰ নং : ২৮৬ বয়স : 38 লিঙ্গ : পুৰুষ	LQW0069575 ফটো উপলব্ধ
475 নাম : মহম্মদ আলী পিতাৰ নাম: জহুৰ আলী ঘৰ নং : ২৮৬ বয়স : 31 লিঙ্গ : পুৰুষ	LQW0069617 ফটো উপলব্ধ	476 নাম : সাজিদা বেগম স্বামীৰ নাম: আতিকুৰ বহমান ঘৰ নং : 286 বয়স : 31 লিঙ্গ : মহিলা	XHA0146431 ফটো উপলব্ধ	477 নাম : আলী হুছেইন পিতাৰ নাম: জহুৰ আলী হুছেইন ঘৰ নং : ২৮৬ বয়স : 30 লিঙ্গ : পুৰুষ	LQW0069666 ফটো উপলব্ধ
478 নাম : আফতাৰ আলী পিতাৰ নাম: জহুৰ আলী ঘৰ নং : ২৮৬ বয়স : 28 লিঙ্গ : পুৰুষ	LQW0069708 ফটো উপলব্ধ	479 নাম : বুপিয়া বেগম স্বামীৰ নাম: মদুল আলী ঘৰ নং : 286 বয়স : 28 লিঙ্গ : মহিলা	LQW0322941 ফটো উপলব্ধ	480 নাম : হবিবুৰ বহমান পিতাৰ নাম: ইয়াচিন ঘৰ নং : ২৮৭ বয়স : 45 লিঙ্গ : পুৰুষ	LQW6737651 ফটো উপলব্ধ

481 নাম : মজিবৰ বহমান পিতাৰ নাম: ইয়াচিন আলী ঘৰ নং : ২৮৭ বয়স : 40 লিঙ্গ : পুৰুষ	LQW6737673 ফটো উপলব্ধ	482 নাম : মনী বেগম স্বামীৰ নাম: মজিবৰ বহমান ঘৰ নং : ২৮৭ বয়স : 39 লিঙ্গ : মহিলা	LQW0247312 ফটো উপলব্ধ	#2 483 নাম : চুৰিয়া বিবি স্বামীৰ নাম: হৰিবৰ বহমান ঘৰ নং : 287 বয়স : 38 লিঙ্গ : মহিলা	LQW6737662 ফটো উপলব্ধ
484 নাম : আয়েছা জলফি পিতাৰ নাম: বাবুল আলী ঘৰ নং : ২৮৭ বয়স : 25 লিঙ্গ : মহিলা	LQW0406611 ফটো উপলব্ধ	485 নাম : আমিনা বিবি স্বামীৰ নাম: বাবুল আলী ঘৰ নং : ২৮৭ বয়স : 43 লিঙ্গ : মহিলা	LQW6737695 ফটো উপলব্ধ	486 নাম : ইছলাম আলী পিতাৰ নাম: ইয়াচিন ঘৰ নং : ২৮৮ বয়স : 51 লিঙ্গ : পুৰুষ	LQW6737708 ফটো উপলব্ধ
487 নাম : অনিমা বিবি স্বামীৰ নাম: ইছলাম আলী ঘৰ নং : ২৮৮ বয়স : 46 লিঙ্গ : মহিলা	LQW6737719 ফটো উপলব্ধ	488 নাম : নাফিসা খানম অন্যান্য: জয়নাল আলী ঘৰ নং : 288 বয়স : 36 লিঙ্গ : পুৰুষ	LQW1523893 ফটো উপলব্ধ	489 নাম : জয়নাল আলী পিতাৰ নাম: ইছলাম আলী আলী ঘৰ নং : ২৮৮ বয়স : 35 লিঙ্গ : পুৰুষ	LQW0069856 ফটো উপলব্ধ
490 নাম : ফাতেমা বিবি স্বামীৰ নাম: নাজিমুদ্দিন ঘৰ নং : ২৮৯ বয়স : 73 লিঙ্গ : মহিলা	LQW6737720 ফটো উপলব্ধ	491 নাম : ইছলামুদ্দিন আহমেদ পিতাৰ নাম: নাজিমুদ্দিন ঘৰ নং : ২৮৯ বয়স : 53 লিঙ্গ : পুৰুষ	LQW6737753 ফটো উপলব্ধ	492 নাম : চাহাবউদ্দিন আহমেদ পিতাৰ নাম: নাজিমুদ্দিন আহমেদ ঘৰ নং : ২৮৯ বয়স : 53 লিঙ্গ : পুৰুষ	LQW6737731 ফটো উপলব্ধ
493 নাম : মনোৱাৰা বেগম স্বামীৰ নাম: চাহাবউদ্দিন আহমেদ ঘৰ নং : ২৮৯ বয়স : 48 লিঙ্গ : মহিলা	LQW6737742 ফটো উপলব্ধ	494 নাম : ৰফিক আহমেদ পিতাৰ নাম: নাজিমুদ্দিন ঘৰ নং : ২৮৯ বয়স : 40 লিঙ্গ : পুৰুষ	LQW6737764 ফটো উপলব্ধ	495 নাম : বেজিয়া বেগম স্বামীৰ নাম: ৰফিক আহমেদ ঘৰ নং : ২৮৯ বয়স : 37 লিঙ্গ : মহিলা	LQW0376426 ফটো উপলব্ধ
496 নাম : আৰ্জ বেগম স্বামীৰ নাম: ইছলামউদ্দিন আহমেদ ঘৰ নং : 289 বয়স : 37 লিঙ্গ : মহিলা	LQW0241760 ফটো উপলব্ধ	497 নাম : আমিনা বেগম পিতাৰ নাম: চাহাবউদ্দিন আহমেদ ঘৰ নং : 289 বয়স : 23 লিঙ্গ : মহিলা	LQW1176338 ফটো উপলব্ধ	498 নাম : জমিৰ উদ্দিন আহমেদ পিতাৰ নাম: হাচিৰ আলী ঘৰ নং : ২৯০ বয়স : 75 লিঙ্গ : পুৰুষ	LQW6737775 ফটো উপলব্ধ
499 নাম : আনোৱাৰা বিবি স্বামীৰ নাম: জমিৰউদ্দিন আহমেদ ঘৰ নং : ২৯০ বয়স : 64 লিঙ্গ : মহিলা	LQW6737786 ফটো উপলব্ধ	500 নাম : ৰাজীৱ চৌধুৰী পিতাৰ নাম: জমিৰউদ্দিন আহমেদ ঘৰ নং : ২৯০ বয়স : 41 লিঙ্গ : পুৰুষ	LQW6737797 ফটো উপলব্ধ	501 নাম : ছৰিফা বেগম স্বামীৰ নাম: সফুৰ ঘৰ নং : ২৯১ বয়স : 70 লিঙ্গ : মহিলা	LQW6737811 ফটো উপলব্ধ
502 নাম : শেখ চলেমান ছাহ পিতাৰ নাম: সফুৰ আলী ঘৰ নং : ২৯১ বয়স : 45 লিঙ্গ : পুৰুষ	LQW6737822 ফটো উপলব্ধ	503 নাম : আছমা বেগম স্বামীৰ নাম: চলেমান ছাহ ঘৰ নং : ২৯১ বয়স : 44 লিঙ্গ : মহিলা	LQW6737833 ফটো উপলব্ধ	504 নাম : চৰিফুল হক পিতাৰ নাম: গৰিবুল ঘৰ নং : ২৯২ বয়স : 48 লিঙ্গ : পুৰুষ	LQW6737855 ফটো উপলব্ধ
505 নাম : জেহেৰুল হক পিতাৰ নাম: গৰিবুল ঘৰ নং : ২৯২ বয়স : 43 লিঙ্গ : পুৰুষ	LQW6737866 ফটো উপলব্ধ	506 নাম : জুন বেগম স্বামীৰ নাম: চফিকুল হক ঘৰ নং : ২৯২ বয়স : 39 লিঙ্গ : মহিলা	LQW0326363 ফটো উপলব্ধ	507 নাম : মেঘালী দাস বেগম স্বামীৰ নাম: জেহেৰুল হক ঘৰ নং : ২৯২ বয়স : 39 লিঙ্গ : মহিলা	LQW0187328 ফটো উপলব্ধ
508 নাম : চফিকুল হক পিতাৰ নাম: গৰিবুল ঘৰ নং : ২৯২ বয়স : 38 লিঙ্গ : পুৰুষ	LQW6737888 ফটো উপলব্ধ	509 নাম : ৰেহাজুল হক পিতাৰ নাম: গৰিবুল হক ঘৰ নং : ২৯২ বয়স : 37 লিঙ্গ : পুৰুষ	LQW6744805 ফটো উপলব্ধ	510 নাম : মেহেৰুল হক পিতাৰ নাম: গৰিবুল হক ঘৰ নং : ২৯২ বয়স : 34 লিঙ্গ : পুৰুষ	LQW6744792 ফটো উপলব্ধ

511 নাম : মাজনী বেগম স্বামীৰ নাম: মেহেৰুল হক ঘৰ নং : 292 বয়স : 29 লিঙ্গ : মহিলা	LQW1512342 ফটো উপলব্ধ	512 নাম : জিতু আলী পিতাৰ নাম: আজমত আলী ঘৰ নং : 293 বয়স : 34 লিঙ্গ : পুৰুষ	LQW0071076 ফটো উপলব্ধ	513 নাম : বহিজা বেগম স্বামীৰ নাম: জিতু আলী ঘৰ নং : 293 বয়স : 32 লিঙ্গ : মহিলা	LQW0187435 ফটো উপলব্ধ
514 নাম : জাফাৰ আলী পিতাৰ নাম: মুছলিম ঘৰ নং : 298 বয়স : 68 লিঙ্গ : পুৰুষ	LQW6737913 ফটো উপলব্ধ	515 নাম : চুফিয়া বেগম স্বামীৰ নাম: জাফাৰ ঘৰ নং : 298 বয়স : 58 লিঙ্গ : মহিলা	LQW6737924 ফটো উপলব্ধ	516 নাম : হালেমা বিবি স্বামীৰ নাম: জাফাৰ ঘৰ নং : 298 বয়স : 56 লিঙ্গ : মহিলা	LQW6737935 ফটো উপলব্ধ
517 নাম : চিদ্দিক আলী পিতাৰ নাম: জাফাৰ ঘৰ নং : 298 বয়স : 43 লিঙ্গ : পুৰুষ	LQW6737946 ফটো উপলব্ধ	518 নাম : ইছলাম আলী পিতাৰ নাম: জফাৰ আলী ঘৰ নং : 298 বয়স : 38 লিঙ্গ : পুৰুষ	LQW6737968 ফটো উপলব্ধ	519 নাম : আচিয়া বেগম স্বামীৰ নাম: ইছলাম আলী ঘৰ নং : 298 বয়স : 30 লিঙ্গ : মহিলা	LQW0241893 ফটো উপলব্ধ
520 নাম : বাছিবান বেগম স্বামীৰ নাম: চাইদুল আলী ঘৰ নং : 298 বয়স : 30 লিঙ্গ : মহিলা	LQW0326793 ফটো উপলব্ধ	521 নাম : চাইদুল আলী পিতাৰ নাম: জাফাৰ আলী ঘৰ নং : 298 বয়স : 26 লিঙ্গ : পুৰুষ	LQW0246611 ফটো উপলব্ধ	522 নাম : মহঃ আচাদ আলী পিতাৰ নাম: চহাৰ ঘৰ নং : 295 বয়স : 58 লিঙ্গ : পুৰুষ	LQW6737979 ফটো উপলব্ধ
523 নাম : মফিজান বিবি স্বামীৰ নাম: মহঃ আচাদ আলী ঘৰ নং : 295 বয়স : 48 লিঙ্গ : মহিলা	LQW6737980 ফটো উপলব্ধ	524 নাম : হাচিনা বেগম পিতাৰ নাম: আছাদ আলী ঘৰ নং : 295 বয়স : 23 লিঙ্গ : মহিলা	XHA0031450 ফটো উপলব্ধ	525 নাম : তৰমুজ আলী পিতাৰ নাম: মুচলিম ঘৰ নং : 296 বয়স : 53 লিঙ্গ : পুৰুষ	LQW6737991 ফটো উপলব্ধ
526 নাম : মহবত আলী পিতাৰ নাম: মুছলিম আলী ঘৰ নং : 296 বয়স : 51 লিঙ্গ : পুৰুষ	LQW6738007 ফটো উপলব্ধ	527 নাম : আৰবজান বিবি স্বামীৰ নাম: মহবত আলী ঘৰ নং : 296 বয়স : 48 লিঙ্গ : মহিলা	LQW6738018 ফটো উপলব্ধ	528 নাম : জায়েদা বিবি পিতাৰ নাম: চৰমুজ আলী ঘৰ নং : 296 বয়স : 35 লিঙ্গ : মহিলা	LQW0187807 ফটো উপলব্ধ
529 নাম : আচপিয়াৰা বেগম স্বামীৰ নাম: আব্বাছ আলী ঘৰ নং : 296 বয়স : 31 লিঙ্গ : মহিলা	LQW2004075 ফটো উপলব্ধ	530 নাম : বুলবুল আলী পিতাৰ নাম: মহবত আলী ঘৰ নং : 296 বয়স : 29 লিঙ্গ : পুৰুষ	LQW0072108 ফটো উপলব্ধ	531 নাম : আব্দুল গনি পিতাৰ নাম: তৰমুজ আলী ঘৰ নং : 296 বয়স : 24 লিঙ্গ : পুৰুষ	XHA0020511 ফটো উপলব্ধ
532 নাম : চাহাৰা বেগম স্বামীৰ নাম: মুছলিম আলী ঘৰ নং : 298 বয়স : 65 লিঙ্গ : মহিলা	LQW6738041 ফটো উপলব্ধ	533 নাম : বাবুল আলী পিতাৰ নাম: মুছলিম ঘৰ নং : 298 বয়স : 47 লিঙ্গ : পুৰুষ	LQW6738029 ফটো উপলব্ধ	534 নাম : ৰফিয়া বিবি স্বামীৰ নাম: বাবুল ঘৰ নং : 298 বয়স : 44 লিঙ্গ : মহিলা	LQW6738030 ফটো উপলব্ধ
535 নাম : আব্বাছ আলী পিতাৰ নাম: মুছলিম আলী ঘৰ নং : 298 বয়স : 36 লিঙ্গ : পুৰুষ	LQW6738052 ফটো উপলব্ধ	536 নাম : মস্তফা আলী পিতাৰ নাম: বাবুল আলী ঘৰ নং : 298 বয়স : 30 লিঙ্গ : পুৰুষ	LQW6744816 ফটো উপলব্ধ	537 নাম : জোশা বেগম স্বামীৰ নাম: মস্তফা আলী ঘৰ নং : 298 বয়স : 23 লিঙ্গ : মহিলা	LQW1143445 ফটো উপলব্ধ
538 নাম : খাইবুন নেছা বিবি স্বামীৰ নাম: নিজামুদ্দিন আলী ঘৰ নং : 299 বয়স : 66 লিঙ্গ : মহিলা	LQW6738074 ফটো উপলব্ধ	539 নাম : মেৰাজুল হক পিতাৰ নাম: নিজামুদ্দিন ঘৰ নং : 299 বয়স : 42 লিঙ্গ : পুৰুষ	LQW6738085 ফটো উপলব্ধ	540 নাম : চৈয়দ জেহেৰুল ইছলাম পিতাৰ নাম: নিজামুদ্দিন নিজাম আলী ঘৰ নং : 299 বয়স : 39 লিঙ্গ : পুৰুষ	LQW6738096 ফটো উপলব্ধ

541 নাম : মৰিয়ম বেগম স্বামীৰ নাম: মেৰাজুল হক ঘৰ নং : ২৯৯ বয়স : 37 লিঙ্গ : মহিলা	LQW0188078 ফটো উপলব্ধ	542 নাম : মেহৰন বিবি স্বামীৰ নাম: বহুমান ঘৰ নং : ৩০০ বয়স : 68 লিঙ্গ : মহিলা	LQW6738110 ফটো উপলব্ধ	543 নাম : ফজৰুল আলী পিতাৰ নাম: বহুমান আলী ঘৰ নং : ৩০০ বয়স : 44 লিঙ্গ : পুৰুষ	LQW6738121 ফটো উপলব্ধ
544 নাম : তফাজুল আলী পিতাৰ নাম: বহুমান আলী ঘৰ নং : ৩০০ বয়স : 40 লিঙ্গ : পুৰুষ	LQW6738143 ফটো উপলব্ধ	545 নাম : মিনাআৰা বিবি স্বামীৰ নাম: ফজৰুল আলী ঘৰ নং : ৩০০ বয়স : 38 লিঙ্গ : মহিলা	LQW6738132 ফটো উপলব্ধ	546 নাম : লতিফ আলী পিতাৰ নাম: বহুমান আলী ঘৰ নং : ৩০০ বয়স : 36 লিঙ্গ : পুৰুষ	LQW0073817 ফটো উপলব্ধ
547 নাম : মাজনী আহমেদ স্বামীৰ নাম: লতিফ আলী ঘৰ নং : 300 বয়স : 27 লিঙ্গ : মহিলা	XHA0007740 ফটো উপলব্ধ	548 নাম : বাহুল আহমেদ পিতাৰ নাম: ফজৰুল আলী ঘৰ নং : 300 বয়স : 20 লিঙ্গ : পুৰুষ	XHA0136937 ফটো উপলব্ধ	549 নাম : ফাজেৰা বিবি স্বামীৰ নাম: নোছাদ ঘৰ নং : ৩০১ বয়স : 70 লিঙ্গ : মহিলা	LQW6738154 ফটো উপলব্ধ
550 নাম : ইক্ৰাম আলী পিতাৰ নাম: নোছাদ আলী ঘৰ নং : ৩০১ বয়স : 39 লিঙ্গ : পুৰুষ	LQW0325910 ফটো উপলব্ধ	551 নাম : জুমী বেগম স্বামীৰ নাম: ইক্ৰাম আলী ঘৰ নং : ৩০১ বয়স : 29 লিঙ্গ : মহিলা	HFW0415927 ফটো উপলব্ধ	552 নাম : ফৰমিছ আলী পিতাৰ নাম: কাছিম ঘৰ নং : ৩০২ বয়স : 53 লিঙ্গ : পুৰুষ	LQW6738187 ফটো উপলব্ধ
553 নাম : হাজিৰান বিবি স্বামীৰ নাম: ফৰমিছ আলী ঘৰ নং : ৩০২ বয়স : 48 লিঙ্গ : মহিলা	LQW6738198 ফটো উপলব্ধ	554 নাম : মাজিনা বেগম পিতাৰ নাম: ফৰমিছ আলী ঘৰ নং : ৩০২ বয়স : 34 লিঙ্গ : মহিলা	LQW0250274 ফটো উপলব্ধ	555 নাম : হাফিজুল আলী পিতাৰ নাম: ফৰমিছ আলী ঘৰ নং : ৩০২ বয়স : 25 লিঙ্গ : পুৰুষ	LQW0326330 ফটো উপলব্ধ
556 নাম : মিৰ হুছেইন অন্যান্য: মজনুৰ ঘৰ নং : ৩০৩ বয়স : 56 লিঙ্গ : পুৰুষ	LQW6738234 ফটো উপলব্ধ	557 নাম : বেজিনা বিবি স্বামীৰ নাম: মিৰ হুছেইন ঘৰ নং : ৩০৩ বয়স : 49 লিঙ্গ : মহিলা	LQW6738245 ফটো উপলব্ধ	558 নাম : হাছেৰ আলী পিতাৰ নাম: কাদেৰ ঘৰ নং : ৩০৩ বয়স : 48 লিঙ্গ : পুৰুষ	LQW6738278 ফটো উপলব্ধ
559 নাম : জাফাৰ আলী পিতাৰ নাম: কাদেৰ ঘৰ নং : ৩০৪ বয়স : 55 লিঙ্গ : পুৰুষ	LQW6738289 ফটো উপলব্ধ	560 নাম : চাফিয়া বিবি স্বামীৰ নাম: জাফাৰ ঘৰ নং : ৩০৪ বয়স : 48 লিঙ্গ : মহিলা	LQW6738290 ফটো উপলব্ধ	561 নাম : আখতাৰ আলী পিতাৰ নাম: জাফাৰ আলী ঘৰ নং : ৩০৪ বয়স : 34 লিঙ্গ : পুৰুষ	LQW1925468 ফটো উপলব্ধ
562 নাম : নাজিমা বেগম স্বামীৰ নাম: আখতাৰ আলী ঘৰ নং : 304 বয়স : 31 লিঙ্গ : মহিলা	LQW0353326 ফটো উপলব্ধ	563 নাম : আনোৱাৰ আলী পিতাৰ নাম: জাফাৰ আলী ঘৰ নং : ৩০৪ বয়স : 28 লিঙ্গ : পুৰুষ	LQW0323493 ফটো উপলব্ধ	564 নাম : আৰিফা বেগম স্বামীৰ নাম: আনোৱাৰ আলী ঘৰ নং : ৩০৪ বয়স : 25 লিঙ্গ : মহিলা	LQW0326785 ফটো উপলব্ধ
565 নাম : মৰিয়ম বিবি স্বামীৰ নাম: বাদিৰ ঘৰ নং : ৩০৫ বয়স : 73 লিঙ্গ : মহিলা	LQW6738314 ফটো উপলব্ধ	566 নাম : কুতুবুদ্দিন আহমেদ পিতাৰ নাম: বাদিৰ ঘৰ নং : ৩০৫ বয়স : 53 লিঙ্গ : পুৰুষ	LQW6738325 ফটো উপলব্ধ	567 নাম : আব্দুল হাফিজ পিতাৰ নাম: বাদিৰ আলী ঘৰ নং : ৩০৫ বয়স : 36 লিঙ্গ : পুৰুষ	LQW1925548 ফটো উপলব্ধ
568 নাম : মনোৱাৰা বেগম পিতাৰ নাম: বাদিৰ আলী ঘৰ নং : ৩০৫ বয়স : 36 লিঙ্গ : মহিলা	LQW1925571 ফটো উপলব্ধ	569 নাম : ৰেকিবুদ্দিন আহমেদ পিতাৰ নাম: বাদিৰ আলী ঘৰ নং : ৩০৫ বয়স : 34 লিঙ্গ : পুৰুষ	LQW1925526 ফটো উপলব্ধ	570 নাম : জাহান্নাৰা বেগম স্বামীৰ নাম: ৰেকিবুদ্দিন আহমেদ ঘৰ নং : ১০৫ বয়স : 31 লিঙ্গ : মহিলা	LQW0403709 ফটো উপলব্ধ

571 নাম : ওমৰ ফাৰুক আহমেদ পিতাৰ নাম: কুতুবুদ্দিন আহমেদ ঘৰ নং : 305 বয়স : 22 লিঙ্গ : পুৰুষ	LQW1431303 ফটো উপলব্ধ	572 নাম : সৰনম বেগম স্বামীৰ নাম: আব্দুল হাফিজ ঘৰ নং : 305 বয়স : 21 লিঙ্গ : মহিলা	XHA0102137 ফটো উপলব্ধ	573 নাম : ৰফিত আলী পিতাৰ নাম: মহম্মাত ঘৰ নং : 306 বয়স : 66 লিঙ্গ : পুৰুষ	LQW6738358 ফটো উপলব্ধ
574 নাম : হালিমা বিবি স্বামীৰ নাম: ৰফিত ঘৰ নং : 306 বয়স : 58 লিঙ্গ : মহিলা	LQW6738369 ফটো উপলব্ধ	575 নাম : তবিবৰ ৰহমান পিতাৰ নাম: ৰফিত ঘৰ নং : 306 বয়স : 42 লিঙ্গ : পুৰুষ	LQW6738370 ফটো উপলব্ধ	576 নাম : মিনৱাৰা বেগম স্বামীৰ নাম: তবিবৰ ৰহমান ঘৰ নং : 306 বয়স : 32 লিঙ্গ : মহিলা	LQW0189399 ফটো উপলব্ধ
577 নাম : বাহাৰুল ইছলাম পিতাৰ নাম: ৰফিত আলী ঘৰ নং : 306 বয়স : 32 লিঙ্গ : পুৰুষ	LQW0075028 ফটো উপলব্ধ	578 নাম : জমি বেগম স্বামীৰ নাম: বাহাৰুল ইছলাম ঘৰ নং : 306 বয়স : 25 লিঙ্গ : মহিলা	LQW0331819 ফটো উপলব্ধ	579 নাম : জয়নাব বিবি স্বামীৰ নাম: চাদেক আলী ঘৰ নং : 309 বয়স : 78 লিঙ্গ : মহিলা	LQW6738405 ফটো উপলব্ধ
580 নাম : চিদ্দিক আলী পিতাৰ নাম: চাদেক আলী ঘৰ নং : 309 বয়স : 53 লিঙ্গ : পুৰুষ	LQW6738416 ফটো উপলব্ধ	581 নাম : আব্দুল মান্নান পিতাৰ নাম: গিয়াছুদ্দিন আহমেদ ঘৰ নং : 309 বয়স : 50 লিঙ্গ : পুৰুষ	LQW6738507 ফটো উপলব্ধ	582 নাম : বেহেনা বিবি স্বামীৰ নাম: চিদ্দিক আলী ঘৰ নং : 309 বয়স : 48 লিঙ্গ : মহিলা	LQW6738427 ফটো উপলব্ধ
583 নাম : চাইদৰ ৰহমান পিতাৰ নাম: চাদেক আলী ঘৰ নং : 309 বয়স : 46 লিঙ্গ : পুৰুষ	LQW6738438 ফটো উপলব্ধ	584 নাম : মজিবৰ ৰহমান পিতাৰ নাম: গিয়াছুদ্দিন আহমেদ ঘৰ নং : 309 বয়স : 44 লিঙ্গ : পুৰুষ	LQW6738529 ফটো উপলব্ধ	585 নাম : চৰিফা বেগম স্বামীৰ নাম: আব্দুল মান্নান ঘৰ নং : 309 বয়স : 44 লিঙ্গ : মহিলা	LQW6738518 ফটো উপলব্ধ
586 নাম : নূৰ ইছলাম আলী পিতাৰ নাম: গিয়াচউদ্দিন আহমেদ ঘৰ নং : 309 বয়স : 42 লিঙ্গ : পুৰুষ	LQW6738530 ফটো উপলব্ধ	587 নাম : আছমা বিবি স্বামীৰ নাম: চাইদৰ ৰহমান ঘৰ নং : 309 বয়স : 40 লিঙ্গ : মহিলা	LQW6738449 ফটো উপলব্ধ	588 নাম : দেৰাজ আলী পিতাৰ নাম: চাদেক আলী ঘৰ নং : 309 বয়স : 39 লিঙ্গ : পুৰুষ	LQW6738472 ফটো উপলব্ধ
589 নাম : হাৰেজ আলী পিতাৰ নাম: চাদিক আলী ঘৰ নং : 309 বয়স : 39 লিঙ্গ : পুৰুষ	LQW6738450 ফটো উপলব্ধ	590 নাম : মঞ্জমা বিবি স্বামীৰ নাম: হাৰেজ আলী ঘৰ নং : 309 বয়স : 38 লিঙ্গ : মহিলা	LQW6738461 ফটো উপলব্ধ	591 নাম : মিলি বিবি স্বামীৰ নাম: মজিবৰ ৰহমান ঘৰ নং : 307 বয়স : 38 লিঙ্গ : মহিলা	LQW6739793 ফটো উপলব্ধ
592 নাম : চফিকুল হক পিতাৰ নাম: ৰফিত ঘৰ নং : 309 বয়স : 36 লিঙ্গ : পুৰুষ	LQW6738381 ফটো উপলব্ধ	593 নাম : চাজিনা বেগম স্বামীৰ নাম: নূৰ ইছলাম আলী ঘৰ নং : 309 বয়স : 34 লিঙ্গ : মহিলা	LQW6744827 ফটো উপলব্ধ	594 নাম : জাইদৰ আলী পিতাৰ নাম: চিদ্দিক আলী ঘৰ নং : 309 বয়স : 31 লিঙ্গ : পুৰুষ	LQW0244392 ফটো উপলব্ধ
595 নাম : অহেদুৰ ৰহমান পিতাৰ নাম: চিদ্দিক আলী ঘৰ নং : 309 বয়স : 28 লিঙ্গ : পুৰুষ	LQW0241372 ফটো উপলব্ধ	596 নাম : জ্যোত্স্না বেগম পিতাৰ নাম: মনিৰ আলী ঘৰ নং : 309 বয়স : 28 লিঙ্গ : মহিলা	LQW0189555 ফটো উপলব্ধ	597 নাম : আজিজুল ৰহমান পিতাৰ নাম: চাইদৰ ৰহমান ঘৰ নং : 309 বয়স : 25 লিঙ্গ : পুৰুষ	LQW0248112 ফটো উপলব্ধ
598 নাম : মেৰাজুল হক পিতাৰ নাম: চাইদৰ ৰহমান ঘৰ নং : 307 বয়স : 24 লিঙ্গ : পুৰুষ	XHA0022079 ফটো উপলব্ধ	599 নাম : মুস্তফা শ্বানৰাজ পিতাৰ নাম: আব্দুল মান্নান ঘৰ নং : 307 বয়স : 23 লিঙ্গ : পুৰুষ	LQW0494070 ফটো উপলব্ধ	600 নাম : জিয়াৰুল ৰহমান পিতাৰ নাম: চিদ্দিক আলী ঘৰ নং : 307 বয়স : 22 লিঙ্গ : পুৰুষ	LQW1474113 ফটো উপলব্ধ

601 নাম : হেবজুল আলী পিতাৰ নাম: হাৰেজ আলী ঘৰ নং : 307 বয়স : 22 লিঙ্গ : পুৰুষ	XHA0064022 ফটো উপলব্ধ	602 নাম : জয়নাব বিবি স্বামীৰ নাম: বেজেক আলী ঘৰ নং : 309 বয়স : 65 লিঙ্গ : মহিলা	LQW6738552 ফটো উপলব্ধ	603 নাম : চাহজাহান আলী পিতাৰ নাম: বেজেক আলী ঘৰ নং : 309 বয়স : 53 লিঙ্গ : পুৰুষ	LQW6738563 ফটো উপলব্ধ
604 নাম : বাবৰ আলী পিতাৰ নাম: বেজেক ঘৰ নং : 309 বয়স : 46 লিঙ্গ : পুৰুষ	LQW6738585 ফটো উপলব্ধ	605 নাম : চলেহা বিবি স্বামীৰ নাম: চাহজাহান আলী ঘৰ নং : 309 বয়স : 43 লিঙ্গ : মহিলা	LQW6738574 ফটো উপলব্ধ	606 নাম : মঞ্জু বিবি স্বামীৰ নাম: বাবৰ আলী ঘৰ নং : 309 বয়স : 40 লিঙ্গ : মহিলা	LQW6738596 ফটো উপলব্ধ
607 নাম : মনোৱাৰ বেগম স্বামীৰ নাম: আতিকুৰ ৰহমান ঘৰ নং : 309 বয়স : 26 লিঙ্গ : মহিলা	LQW0493817 ফটো উপলব্ধ	608 নাম : চামিনা বেগম পিতাৰ নাম: বাবৰ আলী ঘৰ নং : 309 বয়স : 22 লিঙ্গ : মহিলা	LQW1531102 ফটো উপলব্ধ	609 নাম : সফুৰ আলী পিতাৰ নাম: মজমিল আলী ঘৰ নং : 310 বয়স : 57 লিঙ্গ : পুৰুষ	LQW6738610 ফটো উপলব্ধ
610 নাম : বনুমী বেগম স্বামীৰ নাম: সফুৰ আলী ঘৰ নং : 310 বয়স : 50 লিঙ্গ : মহিলা	LQW6738621 ফটো উপলব্ধ	611 নাম : মিনহাজুদ্দিন আহমেদ পিতাৰ নাম: সফুৰ আলী ঘৰ নং : 310 বয়স : 26 লিঙ্গ : পুৰুষ	LQW0246801 ফটো উপলব্ধ	612 নাম : মাহমুদুল হাচান চিদ্দিক পিতাৰ নাম: সফুৰ আলী ঘৰ নং : 310 বয়স : 22 লিঙ্গ : পুৰুষ	LQW1501766 ফটো উপলব্ধ
613 নাম : হানিফ আলী পিতাৰ নাম: মজমিল ঘৰ নং : 311 বয়স : 53 লিঙ্গ : পুৰুষ	LQW6738632 ফটো উপলব্ধ	614 নাম : মেহেৰজান বিবি স্বামীৰ নাম: হানিফ আলী ঘৰ নং : 311 বয়স : 48 লিঙ্গ : মহিলা	LQW6738643 ফটো উপলব্ধ	615 নাম : মৰতুজ আলী পিতাৰ নাম: হানিফ আলী ঘৰ নং : 311 বয়স : 29 লিঙ্গ : পুৰুষ	LQW0076976 ফটো উপলব্ধ
616 নাম : মেৰাজুল আলী পিতাৰ নাম: হানিফ আলী ঘৰ নং : 311 বয়স : 29 লিঙ্গ : পুৰুষ	LQW0077008 ফটো উপলব্ধ	617 নাম : বেজিয়া বেগম স্বামীৰ নাম: মেৰাজুল আলী ঘৰ নং : 311 বয়স : 26 লিঙ্গ : মহিলা	LQW0405092 ফটো উপলব্ধ	618 নাম : চেহনাজ বেগম স্বামীৰ নাম: মতুজ আলী ঘৰ নং : 311 বয়স : 19 লিঙ্গ : মহিলা	XHA0125062 ফটো উপলব্ধ
619 নাম : জলেখা বিবি স্বামীৰ নাম: ফজল আলী ঘৰ নং : 312 বয়স : 66 লিঙ্গ : মহিলা	LQW6738665 ফটো উপলব্ধ	620 নাম : ফজল আলী পিতাৰ নাম: চমিৰ আলী ঘৰ নং : 312 বয়স : 66 লিঙ্গ : পুৰুষ	LQW6738654 ফটো উপলব্ধ	621 নাম : জয়নাল আবেদিন পিতাৰ নাম: ফজল আলী ঘৰ নং : 312 বয়স : 39 লিঙ্গ : পুৰুষ	LQW6738676 ফটো উপলব্ধ
622 নাম : ফজিলা বেগম স্বামীৰ নাম: জইনাল আলী ঘৰ নং : 312 বয়স : 28 লিঙ্গ : মহিলা	LQW0190496 ফটো উপলব্ধ	623 নাম : মজিবৰ ৰহমান পিতাৰ নাম: ফজল আলী ঘৰ নং : 312 বয়স : 27 লিঙ্গ : পুৰুষ	LQW0190538 ফটো উপলব্ধ	624 নাম : বেজিয়া বেগম স্বামীৰ নাম: গফুৰ আলী ঘৰ নং : 313 বয়স : 58 লিঙ্গ : মহিলা	LQW6738698 ফটো উপলব্ধ
625 নাম : পমিলা বেগম স্বামীৰ নাম: গফুৰ আলী ঘৰ নং : 313 বয়স : 50 লিঙ্গ : মহিলা	LQW6738701 ফটো উপলব্ধ	626 নাম : বুবুল আলী পিতাৰ নাম: গফুৰ ঘৰ নং : 313 বয়স : 43 লিঙ্গ : পুৰুষ	LQW6738712 ফটো উপলব্ধ	627 নাম : চৰিফুল হক পিতাৰ নাম: গফুৰ আলী ঘৰ নং : 313 বয়স : 38 লিঙ্গ : পুৰুষ	LQW0077438 ফটো উপলব্ধ
628 নাম : মিনা বেগম স্বামীৰ নাম: বুবুল আলী ঘৰ নং : 313 বয়স : 37 লিঙ্গ : মহিলা	LQW1159953 ফটো উপলব্ধ	629 নাম : মজিবৰ ৰহমান পিতাৰ নাম: গফুৰ আলী ঘৰ নং : 313 বয়স : 31 লিঙ্গ : পুৰুষ	LQW0077578 ফটো উপলব্ধ	630 নাম : মমতা বেগম পিতাৰ নাম: মজিবৰ ৰহমান ঘৰ নং : 313 বয়স : 28 লিঙ্গ : মহিলা	LQW0190629 ফটো উপলব্ধ



631 নাম : আলিমা বেগম পিতাৰ নাম: ছৰিফুল হ'ক ঘৰ নং : ৩১৩ বয়স : 28 লিঙ্গ : মহিলা	LQW0190637 ফটো উপলব্ধ	632 নাম : তুদিপ দাস মাতৃৰ নাম: বিচিত্ৰ দাস ঘৰ নং : ৩১৩ বয়স : 28 লিঙ্গ : পুৰুষ	LQW0190595 ফটো উপলব্ধ	633 নাম : পইনুৰ আলী পিতাৰ নাম: চাহদুল আলী ঘৰ নং : ৩১৪ বয়স : 48 লিঙ্গ : পুৰুষ	LQW6738734 ফটো উপলব্ধ
634 নাম : হাফিজা বিবি স্বামীৰ নাম: পইনুৰ আলী ঘৰ নং : ৩১৪ বয়স : 43 লিঙ্গ : মহিলা	LQW6738745 ফটো উপলব্ধ	635 নাম : হেবজুল আলী পিতাৰ নাম: পইনুৰ আলী ঘৰ নং : 314 বয়স : 19 লিঙ্গ : পুৰুষ	XHA0143487 ফটো উপলব্ধ	636 নাম : চাহেৰা বিবি স্বামীৰ নাম: মজিবুৰ ঘৰ নং : ৩১৫ বয়স : 63 লিঙ্গ : মহিলা	LQW6738767 ফটো উপলব্ধ
637 নাম : ফাইজুৰ ৰহমান পিতাৰ নাম: মজিব আলী ঘৰ নং : ৩১৫ বয়স : 53 লিঙ্গ : পুৰুষ	LQW6738789 ফটো উপলব্ধ	638 নাম : ৰাবিয়া খাতুন স্বামীৰ নাম: ফাইজুৰ ৰহমান ঘৰ নং : ৩১৫ বয়স : 48 লিঙ্গ : মহিলা	LQW6738790 ফটো উপলব্ধ	639 নাম : চামচুল হক পিতাৰ নাম: মজিবৰ ৰহমান ঘৰ নং : ৩১৫ বয়স : 46 লিঙ্গ : পুৰুষ	LQW6738803 ফটো উপলব্ধ
640 নাম : ৰাজিব আলী পিতাৰ নাম: মজিবুৰ বিবি ঘৰ নং : ৩১৫ বয়স : 38 লিঙ্গ : পুৰুষ	LQW6738825 ফটো উপলব্ধ	641 নাম : মইনা বিবি স্বামীৰ নাম: চামচুল হক ঘৰ নং : ৩১৫ বয়স : 37 লিঙ্গ : মহিলা	LQW6738814 ফটো উপলব্ধ	642 নাম : অম্বিয়াউয় খাতুন স্বামীৰ নাম: ৰাজিব আলী ঘৰ নং : 315 বয়স : 32 লিঙ্গ : মহিলা	LQW0493080 ফটো উপলব্ধ
643 নাম : মিলি আহমেদ পিতাৰ নাম: ফাইজুৰ ৰহমান ঘৰ নং : 315 বয়স : 28 লিঙ্গ : মহিলা	LQW1501964 ফটো উপলব্ধ	644 নাম : মামণি বেগম পিতাৰ নাম: ছামচুল হক ঘৰ নং : 315 বয়স : 25 লিঙ্গ : মহিলা	LQW0546085 ফটো উপলব্ধ	645 নাম : জুৱেল আলী পিতাৰ নাম: ফাইজুৰ ৰহমান ঘৰ নং : 315 বয়স : 25 লিঙ্গ : পুৰুষ	LQW1501949 ফটো উপলব্ধ
646 নাম : আমিন আলী পিতাৰ নাম: চাবেৰ আলী ঘৰ নং : 315 বয়স : 23 লিঙ্গ : পুৰুষ	LQW1500750 ফটো উপলব্ধ	647 নাম : ইছমাইল আলী পিতাৰ নাম: ছুলটান ঘৰ নং : ৩১৬ বয়স : 52 লিঙ্গ : পুৰুষ	LQW6738836 ফটো উপলব্ধ	648 নাম : ফিৰজা বেগম স্বামীৰ নাম: ইছমাইল ঘৰ নং : 316 বয়স : 46 লিঙ্গ : মহিলা	LQW6738847 ফটো উপলব্ধ
649 নাম : আছিয়া খাতুন স্বামীৰ নাম: ইছুব ঘৰ নং : ৩১৬ বয়স : 43 লিঙ্গ : মহিলা	LQW6738869 ফটো উপলব্ধ	650 নাম : জৰিনা বেগম স্বামীৰ নাম: চাহনুৰ আলী ঘৰ নং : ৩১৭ বয়স : 66 লিঙ্গ : মহিলা	LQW6738870 ফটো উপলব্ধ	651 নাম : আবনুৰ আলী পিতাৰ নাম: চাহনুৰ ঘৰ নং : ৩১৭ বয়স : 50 লিঙ্গ : পুৰুষ	LQW6738881 ফটো উপলব্ধ
652 নাম : ফতেমা বেগম স্বামীৰ নাম: আবনুৰ আলী ঘৰ নং : ৩১৭ বয়স : 43 লিঙ্গ : মহিলা	LQW6738892 ফটো উপলব্ধ	653 নাম : নুৰ ইচলাম আলী পিতাৰ নাম: কাহিম আলী ঘৰ নং : ৩১৮ বয়স : 48 লিঙ্গ : পুৰুষ	LQW6738916 ফটো উপলব্ধ	654 নাম : গোলাপজান বিবি স্বামীৰ নাম: নুৰ ইচলাম আলী ঘৰ নং : ৩১৮ বয়স : 41 লিঙ্গ : মহিলা	LQW6738927 ফটো উপলব্ধ
655 নাম : চলেহা বেগম স্বামীৰ নাম: সবাদ আলী ঘৰ নং : ৩১৯ বয়স : 63 লিঙ্গ : মহিলা	LQW6738949 ফটো উপলব্ধ	656 নাম : সবাদ আলী পিতাৰ নাম: পবান আলী ঘৰ নং : ৩১৯ বয়স : 58 লিঙ্গ : পুৰুষ	LQW6738938 ফটো উপলব্ধ	657 নাম : মুকট আলী পিতাৰ নাম: কুদ্ৰাত ঘৰ নং : ৩১৯ বয়স : 43 লিঙ্গ : পুৰুষ	LQW6739011 ফটো উপলব্ধ
658 নাম : চাইফুল আলী পিতাৰ নাম: সবাদ আলী ঘৰ নং : ৩১৯ বয়স : 38 লিঙ্গ : পুৰুষ	LQW6738950 ফটো উপলব্ধ	659 নাম : ছৰ্জিনা বেগম স্বামীৰ নাম: চাইফুল আলী ঘৰ নং : ৩১৯ বয়স : 36 লিঙ্গ : মহিলা	LQW0328740 ফটো উপলব্ধ	660 নাম : আবচেনী বিবি স্বামীৰ নাম: আজিম আলী ঘৰ নং : ৩২০ বয়স : 63 লিঙ্গ : মহিলা	LQW6739044 ফটো উপলব্ধ



661 নাম : নাজিম আলী পিতাৰ নাম: ইন্দ্ৰিছ আলী ঘৰ নং : ৩২০ বয়স : 53 লিঙ্গ : পুৰুষ	LQW6739022 ফটো উপলব্ধ	662 নাম : খাইৰন নেছা স্বামীৰ নাম: নাজিম আলী ঘৰ নং : ৩২০ বয়স : 46 লিঙ্গ : মহিলা	LQW6739033 ফটো উপলব্ধ	663 নাম : আকন নেছা পিতাৰ নাম: আজিম আলী ঘৰ নং : ৩২০ বয়স : 43 লিঙ্গ : পুৰুষ	LQW6739055 ফটো উপলব্ধ
664 নাম : ইত্তাজ আলী পিতাৰ নাম: নাজিম আলী ঘৰ নং : ৩২০ বয়স : 38 লিঙ্গ : পুৰুষ	LQW0079145 ফটো উপলব্ধ	665 নাম : মজনৰ হক পিতাৰ নাম: নাজিম আলী ঘৰ নং : ৩২০ বয়স : 30 লিঙ্গ : পুৰুষ	LQW0079236 ফটো উপলব্ধ	666 নাম : আজিম আলী পিতাৰ নাম: ইন্দ্ৰিছ নেছা ঘৰ নং : ৩২১ বয়স : 63 লিঙ্গ : পুৰুষ	LQW6739066 ফটো উপলব্ধ
667 নাম : আজাদ আলী পিতাৰ নাম: আজিম আলী ঘৰ নং : ৩২১ বয়স : 34 লিঙ্গ : পুৰুষ	LQW0191825 ফটো উপলব্ধ	668 নাম : তনজা বেগম পিতাৰ নাম: তৰমুজ আলী ঘৰ নং : ৩২১ বয়স : 30 লিঙ্গ : মহিলা	LQW0191858 ফটো উপলব্ধ	669 নাম : আছিয়া বেগম পিতাৰ নাম: আজিম আলী ঘৰ নং : ৩২১ বয়স : 28 লিঙ্গ : মহিলা	LQW0191957 ফটো উপলব্ধ
670 নাম : জেহেৰুল হক পিতাৰ নাম: ইছলাম আলী ঘৰ নং : 321 বয়স : 24 লিঙ্গ : পুৰুষ	XHA0005868 ফটো উপলব্ধ	671 নাম : মনি বেগম স্বামীৰ নাম: জেহেৰুল হক ঘৰ নং : 321 বয়স : 22 লিঙ্গ : মহিলা	XHA0072686 ফটো উপলব্ধ	672 নাম : মহিম আলী পিতাৰ নাম: চেকান আলী ঘৰ নং : ৩২২ বয়স : 73 লিঙ্গ : পুৰুষ	LQW6739077 ফটো উপলব্ধ
673 নাম : মুমিনা বিবি স্বামীৰ নাম: মহিম ঘৰ নং : ৩২২ বয়স : 63 লিঙ্গ : মহিলা	LQW6739088 ফটো উপলব্ধ	674 নাম : মইনুদ্দিন আহমেদ পিতাৰ নাম: মহিম আলী ঘৰ নং : ৩২২ বয়স : 43 লিঙ্গ : পুৰুষ	LQW6739099 ফটো উপলব্ধ	675 নাম : আলাউদ্দিন আহমেদ পিতাৰ নাম: মহিম আলী ঘৰ নং : ৩২২ বয়স : 39 লিঙ্গ : পুৰুষ	LQW6744849 ফটো উপলব্ধ
676 নাম : জাহানাৰা বিবি পিতাৰ নাম: আলাউদ্দিন আহমেদ ঘৰ নং : ৩২২ বয়স : 34 লিঙ্গ : মহিলা	LQW0192047 ফটো উপলব্ধ	677 নাম : আনোৱাৰ হুছেইন পিতাৰ নাম: মহিম আলী ঘৰ নং : ৩২২ বয়স : 32 লিঙ্গ : পুৰুষ	LQW6744838 ফটো উপলব্ধ	678 নাম : জোনমনি বেগম স্বামীৰ নাম: আনোৱাৰ হুছেইন ঘৰ নং : ৩২২ বয়স : 32 লিঙ্গ : মহিলা	LQW1925424 ফটো উপলব্ধ
679 নাম : মনচুৰ আলী পিতাৰ নাম: মহিম আলী ঘৰ নং : ৩২২ বয়স : 31 লিঙ্গ : পুৰুষ	LQW1925537 ফটো উপলব্ধ	680 নাম : ছিকিমা চলতানা স্বামীৰ নাম: মইনুদ্দিন আহমেদ ঘৰ নং : ৩২২ বয়স : 30 লিঙ্গ : মহিলা	LQW1925402 ফটো উপলব্ধ	681 নাম : মকবিল আলী পিতাৰ নাম: চেকান ঘৰ নং : ৩২৩ বয়স : 53 লিঙ্গ : পুৰুষ	LQW6739102 ফটো উপলব্ধ
682 নাম : ৰুমিজান বিবি স্বামীৰ নাম: মকবিল আলী ঘৰ নং : ৩২৩ বয়স : 45 লিঙ্গ : মহিলা	LQW6739113 ফটো উপলব্ধ	683 নাম : নুৰদিন আলী পিতাৰ নাম: মকবিল আলী ঘৰ নং : ৩২৩ বয়স : 28 লিঙ্গ : পুৰুষ	LQW0192237 ফটো উপলব্ধ	684 নাম : নুৰ ইছলাম আলী পিতাৰ নাম: মকবিল আলী ঘৰ নং : 323 বয়স : 25 লিঙ্গ : পুৰুষ	LQW0500769 ফটো উপলব্ধ
685 নাম : হবিবুৰ ৰহমান পিতাৰ নাম: পিৰবকাছ ঘৰ নং : ৩২৪ বয়স : 53 লিঙ্গ : পুৰুষ	LQW6739124 ফটো উপলব্ধ	686 নাম : নুৰজাহান বিবি স্বামীৰ নাম: হবিবুৰ ৰহমান ঘৰ নং : ৩২৪ বয়স : 46 লিঙ্গ : মহিলা	LQW6739135 ফটো উপলব্ধ	687 নাম : মিনাৰাবেগম পিতাৰ নাম: হবিবুৰ ৰহমান ঘৰ নং : ৩২৪ বয়স : 28 লিঙ্গ : মহিলা	LQW0328765 ফটো উপলব্ধ
688 নাম : আবুল কাচিম আলী পিতাৰ নাম: হবিবুৰ ৰহমান ঘৰ নং : ৩২৪ বয়স : 26 লিঙ্গ : পুৰুষ	LQW0324848 ফটো উপলব্ধ	689 নাম : চফেদ আলী পিতাৰ নাম: পিৰবকাছ ঘৰ নং : ৩২৫ বয়স : 48 লিঙ্গ : পুৰুষ	LQW6739146 ফটো উপলব্ধ	690 নাম : জাবেৰ আলী পিতাৰ নাম: পিৰবকাছ ঘৰ নং : ৩২৫ বয়স : 46 লিঙ্গ : পুৰুষ	LQW6739168 ফটো উপলব্ধ



691 নাম : চাবেৰ আলী পিতাৰ নাম: পিৰবকছ ঘৰ নং : ৩২৫ বয়স : 39 লিঙ্গ : পুৰুষ	LQW6739180 ফটো উপলব্ধ	692 নাম : চাইলমা বিবি স্বামীৰ নাম: জাবেৰ আলী ঘৰ নং : ৩২৫ বয়স : 38 লিঙ্গ : মহিলা	LQW6739179 ফটো উপলব্ধ	693 নাম : মাজনী বেগম পিতাৰ নাম: চাবেৰ আলী ঘৰ নং : ৩২৫ বয়স : 32 লিঙ্গ : মহিলা	LQW0192286 ফটো উপলব্ধ
694 নাম : জৰুফা বিবি স্বামীৰ নাম: চফেদ আলী ঘৰ নং : ৩২৫ বয়স : 30 লিঙ্গ : মহিলা	LQW0192328 ফটো উপলব্ধ	695 নাম : মতলেব আলী পিতাৰ নাম: আজিৰ ঘৰ নং : ৩২৬ বয়স : 58 লিঙ্গ : পুৰুষ	LQW6739191 ফটো উপলব্ধ	696 নাম : নজৰুল ইছলাম পিতাৰ নাম: মতলেব আলী ঘৰ নং : ৩২৬ বয়স : 43 লিঙ্গ : পুৰুষ	LQW6739215 ফটো উপলব্ধ
697 নাম : মজিবৰ বহমান পিতাৰ নাম: মতলেব ঘৰ নং : ৩২৬ বয়স : 41 লিঙ্গ : পুৰুষ	LQW6739226 ফটো উপলব্ধ	698 নাম : নূৰ ইচলাম আলী পিতাৰ নাম: মতলেব আলী ঘৰ নং : ৩২৬ বয়স : 38 লিঙ্গ : পুৰুষ	LQW6739237 ফটো উপলব্ধ	699 নাম : নাজিৰা বিবি স্বামীৰ নাম: নজৰুল ইছলাম ঘৰ নং : ৩২৬ বয়স : 31 লিঙ্গ : মহিলা	LQW0193482 ফটো উপলব্ধ
700 নাম : আছমা বেগম স্বামীৰ নাম: মজিবৰ বহমান ঘৰ নং : ৩২৬ বয়স : 28 লিঙ্গ : মহিলা	LQW0250613 ফটো উপলব্ধ	701 নাম : খুৰচিদা বেগম স্বামীৰ নাম: নূৰ ইছলাম আলী ঘৰ নং : ৩২৬ বয়স : 27 লিঙ্গ : মহিলা	LQW0355693 ফটো উপলব্ধ	702 নাম : ফিৰোজ আলী পিতাৰ নাম: চেকান আলী ঘৰ নং : ৩২৭ বয়স : 50 লিঙ্গ : পুৰুষ	LQW6739248 ফটো উপলব্ধ
703 নাম : গুলবাহাৰ বেগম স্বামীৰ নাম: ফিৰোজ আলী ঘৰ নং : ৩২৭ বয়স : 47 লিঙ্গ : মহিলা	LQW6739259 ফটো উপলব্ধ	704 নাম : মইনা বেগম স্বামীৰ নাম: ইয়াকুব আলী ঘৰ নং : ৩২৭ বয়স : 32 লিঙ্গ : মহিলা	LQW0308841 ফটো উপলব্ধ	705 নাম : ইয়াকুব আলী পিতাৰ নাম: ফিৰোজ আলী ঘৰ নং : ৩২৭ বয়স : 31 লিঙ্গ : পুৰুষ	LQW6744850 ফটো উপলব্ধ
706 নাম : নেকিবুদ্দিন আহমেদ পিতাৰ নাম: ফিৰোজ আলী ঘৰ নং : 327 বয়স : 22 লিঙ্গ : পুৰুষ	LQW1549906 ফটো উপলব্ধ	707 নাম : ফজল আলী পিতাৰ নাম: আব্দুল আলী ঘৰ নং : ৩২৮ বয়স : 66 লিঙ্গ : পুৰুষ	LQW6739260 ফটো উপলব্ধ	708 নাম : হুব্বান বিবি স্বামীৰ নাম: ফজল আলী ঘৰ নং : ৩২৮ বয়স : 63 লিঙ্গ : মহিলা	LQW6739271 ফটো উপলব্ধ
709 নাম : আব্দুল হামিদ পিতাৰ নাম: ফজল আলী ঘৰ নং : ৩২৮ বয়স : 44 লিঙ্গ : পুৰুষ	LQW6739282 ফটো উপলব্ধ	710 নাম : চার্জিমা চৌধুৰী স্বামীৰ নাম: আব্দুল হামিদ ঘৰ নং : ৩২৮ বয়স : 41 লিঙ্গ : মহিলা	LQW6739293 ফটো উপলব্ধ	711 নাম : চাইফুদ্দিন আহমেদ পিতাৰ নাম: আব্দুল ঘৰ নং : ৩২৯ বয়স : 59 লিঙ্গ : পুৰুষ	LQW6739306 ফটো উপলব্ধ
712 নাম : তমিজুদ্দিন আহমেদ পিতাৰ নাম: আব্দুল আলী ঘৰ নং : ৩২৯ বয়স : 57 লিঙ্গ : পুৰুষ	LQW6739328 ফটো উপলব্ধ	713 নাম : নেহেৰা বেগম স্বামীৰ নাম: চাইফুদ্দিন আহমেদ ঘৰ নং : ৩২৯ বয়স : 53 লিঙ্গ : মহিলা	LQW6739317 ফটো উপলব্ধ	714 নাম : হাছিনা বিবি স্বামীৰ নাম: তমিজুদ্দিন আহমেদ ঘৰ নং : ৩২৯ বয়স : 50 লিঙ্গ : মহিলা	LQW6739339 ফটো উপলব্ধ
715 নাম : নূৰইছলাম আলী পিতাৰ নাম: চাইফুদ্দিন আহমেদ ঘৰ নং : ৩২৯ বয়স : 27 লিঙ্গ : পুৰুষ	LQW0192617 ফটো উপলব্ধ	716 নাম : জমিৰুদ্দিন আহমেদ পিতাৰ নাম: চাইফুদ্দিন আহমেদ ঘৰ নং : 329 বয়স : 22 লিঙ্গ : পুৰুষ	XHA0155481 ফটো উপলব্ধ	717 নাম : ফেলেনী বিবি স্বামীৰ নাম: মফিজ আলী ঘৰ নং : ৩৩০ বয়স : 68 লিঙ্গ : মহিলা	LQW6739351 ফটো উপলব্ধ
718 নাম : চিৰাজ আলী পিতাৰ নাম: মফিজ আলী ঘৰ নং : ৩৩০ বয়স : 58 লিঙ্গ : পুৰুষ	LQW6739362 ফটো উপলব্ধ	719 নাম : জহুৰা বিবি স্বামীৰ নাম: চিৰাজ আলী ঘৰ নং : ৩৩০ বয়স : 50 লিঙ্গ : মহিলা	LQW6739373 ফটো উপলব্ধ	720 নাম : জিয়াৰ আলী পিতাৰ নাম: চিৰাজ আলী ঘৰ নং : ৩৩০ বয়স : 32 লিঙ্গ : পুৰুষ	LQW0080929 ফটো উপলব্ধ



721 নাম : ফিৰোমা বেগম স্বামীৰ নাম: জিয়াৰ আলী ঘৰ নং : 330 বয়স : 30 লিঙ্গ : মহিলা	LQW0497990 ফটো উপলব্ধ	722 নাম : মইনুদ্দিন আলী পিতাৰ নাম: চিৰাজ আলী ঘৰ নং : 300 বয়স : 28 লিঙ্গ : পুৰুষ	LQW0080978 ফটো উপলব্ধ	723 নাম : বুনমাজান আলী পিতাৰ নাম: চহাৰ আলী ঘৰ নং : 301 বয়স : 58 লিঙ্গ : পুৰুষ	LQW6739384 ফটো উপলব্ধ
724 নাম : ছাফিয়া বিবি স্বামীৰ নাম: গুনমাজান আলী ঘৰ নং : 301 বয়স : 53 লিঙ্গ : মহিলা	LQW6739395 ফটো উপলব্ধ	725 নাম : চৰিফ আলী পিতাৰ নাম: চহাৰ আলী ঘৰ নং : 301 বয়স : 50 লিঙ্গ : পুৰুষ	LQW6739420 ফটো উপলব্ধ	726 নাম : অহেদা বেগম স্বামীৰ নাম: চৰিফ আলী ঘৰ নং : 301 বয়স : 43 লিঙ্গ : মহিলা	LQW6739419 ফটো উপলব্ধ
727 নাম : অবৈদ আলী পিতাৰ নাম: বুনমাজান আলী ঘৰ নং : 305 বয়স : 36 লিঙ্গ : পুৰুষ	LQW6739408 ফটো উপলব্ধ	728 নাম : মামনি বেগম স্বামীৰ নাম: অবৈদ আলী ঘৰ নং : 331 বয়স : 28 লিঙ্গ : মহিলা	XHA0040980 ফটো উপলব্ধ	729 নাম : চাফিকুল আলী মাতৃৰ নাম: অহেদা বেগম ঘৰ নং : 331 বয়স : 25 লিঙ্গ : পুৰুষ	LQW0486142 ফটো উপলব্ধ
730 নাম : আমিৰ আলী পিতাৰ নাম: ফজাৰ আলী ঘৰ নং : 302 বয়স : 78 লিঙ্গ : পুৰুষ	LQW6739431 ফটো উপলব্ধ	731 নাম : জায়েদা বিবি স্বামীৰ নাম: আমিৰ আলী ঘৰ নং : 302 বয়স : 68 লিঙ্গ : মহিলা	LQW6739442 ফটো উপলব্ধ	732 নাম : বুফিয়া বেগম পিতাৰ নাম: আমিৰ আলী ঘৰ নং : 302 বয়স : 46 লিঙ্গ : মহিলা	LQW6739453 ফটো উপলব্ধ
733 নাম : ৰাজিব আলী পিতাৰ নাম: আমিত আলী ঘৰ নং : 302 বয়স : 39 লিঙ্গ : পুৰুষ	LQW6744872 ফটো উপলব্ধ	734 নাম : শ্বাহাদাত আলী পিতাৰ নাম: আমিৰ আলী ঘৰ নং : 302 বয়স : 38 লিঙ্গ : পুৰুষ	LQW6739475 ফটো উপলব্ধ	735 নাম : আতিকুৰ ৰহমান পিতাৰ নাম: আমিত আলী ঘৰ নং : 302 বয়স : 37 লিঙ্গ : পুৰুষ	LQW6744861 ফটো উপলব্ধ
736 নাম : ফজিৰ আলী পিতাৰ নাম: হাছমত আলী ঘৰ নং : 303 বয়স : 63 লিঙ্গ : পুৰুষ	LQW6739486 ফটো উপলব্ধ	737 নাম : সোনাছা আলী পিতাৰ নাম: হাছমত আলী ঘৰ নং : 303 বয়স : 56 লিঙ্গ : পুৰুষ	LQW6739500 ফটো উপলব্ধ	738 নাম : তছিবান বিবি স্বামীৰ নাম: ফজিৰ আলী ঘৰ নং : 303 বয়স : 53 লিঙ্গ : মহিলা	LQW6739497 ফটো উপলব্ধ
739 নাম : আছমা বিবি স্বামীৰ নাম: সোনাছা আলী ঘৰ নং : 303 বয়স : 50 লিঙ্গ : মহিলা	LQW6739511 ফটো উপলব্ধ	740 নাম : পৰিচা বিবি পিতাৰ নাম: হাছমত আলী ঘৰ নং : 303 বয়স : 38 লিঙ্গ : মহিলা	LQW6739522 ফটো উপলব্ধ	741 নাম : কুদ্দুছ আলী পিতাৰ নাম: সোনাছা আলী ঘৰ নং : 303 বয়স : 34 লিঙ্গ : পুৰুষ	LQW0081398 ফটো উপলব্ধ
742 নাম : চলমান আলী পিতাৰ নাম: সনাচা আলী ঘৰ নং : 303 বয়স : 31 লিঙ্গ : পুৰুষ	LQW0081547 ফটো উপলব্ধ	743 নাম : আটাউৰ ৰহমান পিতাৰ নাম: ফজিৰ আলী ঘৰ নং : 303 বয়স : 31 লিঙ্গ : পুৰুষ	LQW0193607 ফটো উপলব্ধ	744 নাম : জহুৰা বেগম স্বামীৰ নাম: কুদ্দুছ আলী ঘৰ নং : 303 বয়স : 30 লিঙ্গ : মহিলা	LQW0325878 ফটো উপলব্ধ
745 নাম : আইনুদ্দিন আলী পিতাৰ নাম: সোনাচা আলী ঘৰ নং : 303 বয়স : 26 লিঙ্গ : পুৰুষ	LQW0244301 ফটো উপলব্ধ	746 নাম : চামুদ্দিন আহমেদ পিতাৰ নাম: সনাচা আলী ঘৰ নং : 303 বয়স : 25 লিঙ্গ : পুৰুষ	LQW0244251 ফটো উপলব্ধ	747 নাম : ৰঞ্জমা বেগম পিতাৰ নাম: ফজিৰ আলী ঘৰ নং : 303 বয়স : 25 লিঙ্গ : মহিলা	LQW0244814 ফটো উপলব্ধ
748 নাম : চমিজান বেগম স্বামীৰ নাম: নাজিমুদ্দিন আহমেদ ঘৰ নং : 308 বয়স : 48 লিঙ্গ : মহিলা	LQW6739544 ফটো উপলব্ধ	749 নাম : জহুৰ আলী পিতাৰ নাম: ৰমজান ঘৰ নং : 305 বয়স : 88 লিঙ্গ : পুৰুষ	LQW6739566 ফটো উপলব্ধ	750 নাম : চৰিফা বিবি স্বামীৰ নাম: জহুৰ আলী ঘৰ নং : 305 বয়স : 78 লিঙ্গ : মহিলা	LQW6739577 ফটো উপলব্ধ



751 নাম : খইবৰ আলী পিতাৰ নাম: জহুৰ ঘৰ নং : ৩৩৫ বয়স : 48 লিঙ্গ : পুৰুষ	LQW6739588 ফটো উপলব্ধ	752 নাম : আশ্ৰফ আলী পিতাৰ নাম: জহুৰ আলী ঘৰ নং : ৩৩৫ বয়স : 46 লিঙ্গ : পুৰুষ	LQW6739602 ফটো উপলব্ধ	753 নাম : চুফিয়া বিবি স্বামীৰ নাম: খইবৰ ঘৰ নং : ৩৩৫ বয়স : 43 লিঙ্গ : মহিলা	LQW6739599 ফটো উপলব্ধ
754 নাম : ছাজিনা বিবি স্বামীৰ নাম: আশ্ৰফ আলী ঘৰ নং : ৩৩৫ বয়স : 38 লিঙ্গ : মহিলা	LQW6739613 ফটো উপলব্ধ	755 নাম : জৰি বেগম পিতাৰ নাম: ছহিদ আলী ঘৰ নং : 335 বয়স : 24 লিঙ্গ : মহিলা	XHA0003673 ফটো উপলব্ধ	756 নাম : বেগম চেলি বিন্তে আশ্ৰফ পিতাৰ নাম: আশ্ৰফ আলী ঘৰ নং : 335 বয়স : 22 লিঙ্গ : মহিলা	LQW2011492 ফটো উপলব্ধ
757 নাম : ছাহজাহান আলী পিতাৰ নাম: ছহিদ আলী ঘৰ নং : 335 বয়স : 22 লিঙ্গ : পুৰুষ	XHA0003665 ফটো উপলব্ধ	758 নাম : চফিকুল আলী পিতাৰ নাম: ছহিদ আলী ঘৰ নং : ৩৩৫ ক বয়স : 26 লিঙ্গ : পুৰুষ	LQW0323840 ফটো উপলব্ধ	#2 759 নাম : ছহিদ আলী পিতাৰ নাম: নৌচাদ আলী ঘৰ নং : 335 বয়স : 51 লিঙ্গ : পুৰুষ	LQW6739646 ফটো উপলব্ধ
760 নাম : জৰিনা বেগম স্বামীৰ নাম: ছহিদ আলী ঘৰ নং : ৩৩৫ক বয়স : 43 লিঙ্গ : মহিলা	LQW6739657 ফটো উপলব্ধ	761 নাম : মহাৰ আলী পিতাৰ নাম: মহাপাত ঘৰ নং : ৩৩৬ বয়স : 73 লিঙ্গ : পুৰুষ	LQW6739668 ফটো উপলব্ধ	762 নাম : বেজিনা বিবি স্বামীৰ নাম: মহাৰ ঘৰ নং : ৩৩৬ বয়স : 63 লিঙ্গ : মহিলা	LQW6739679 ফটো উপলব্ধ
763 নাম : মইনুল আলী পিতাৰ নাম: মহাৰ ঘৰ নং : ৩৩৬ বয়স : 47 লিঙ্গ : পুৰুষ	LQW6739680 ফটো উপলব্ধ	764 নাম : ইমামুল হক পিতাৰ নাম: মহাৰ ঘৰ নং : ৩৩৬ বয়স : 38 লিঙ্গ : পুৰুষ	LQW6739704 ফটো উপলব্ধ	765 নাম : চাবিনা ইয়াছমিন স্বামীৰ নাম: মইনুল আলী ঘৰ নং : ৩৩৬ বয়স : 35 লিঙ্গ : মহিলা	LQW0193748 ফটো উপলব্ধ
766 নাম : চবনম চলতানা স্বামীৰ নাম: ইমামুল হক ঘৰ নং : ৩৩৬ বয়স : 31 লিঙ্গ : মহিলা	DZN1366627 ফটো উপলব্ধ	767 নাম : জলিল আলী পিতাৰ নাম: নৌছাদ আলী ঘৰ নং : ৩৩৭ বয়স : 50 লিঙ্গ : পুৰুষ	LQW6739715 ফটো উপলব্ধ	768 নাম : চফৰান বিবি স্বামীৰ নাম: জলিল আলী ঘৰ নং : ৩৩৭ বয়স : 46 লিঙ্গ : মহিলা	LQW6739726 ফটো উপলব্ধ
769 নাম : নজৰুল আলী পিতাৰ নাম: নৌচাদ আলী ঘৰ নং : ৩৩৭ বয়স : 45 লিঙ্গ : পুৰুষ	LQW6739737 ফটো উপলব্ধ	#2 770 নাম : চেৰিনা বিবি স্বামীৰ নাম: নজৰুল আলী ঘৰ নং : ৩৩৭ বয়স : 38 লিঙ্গ : মহিলা	LQW6739748 ফটো উপলব্ধ	771 নাম : আমিনুল হক পিতাৰ নাম: জলিল আলী ঘৰ নং : ৩৩৭ বয়স : 29 লিঙ্গ : পুৰুষ	LQW0081968 ফটো উপলব্ধ
772 নাম : তাইজুদ্দিন আহমেদ পিতাৰ নাম: খছনুৰ ঘৰ নং : ৩৩৮ বয়স : 53 লিঙ্গ : পুৰুষ	LQW6739759 ফটো উপলব্ধ	773 নাম : হাৰুন আলী পিতাৰ নাম: খছনুৰ আলী ঘৰ নং : ৩৩৮ বয়স : 50 লিঙ্গ : পুৰুষ	LQW6739771 ফটো উপলব্ধ	774 নাম : জৰনা বিবি স্বামীৰ নাম: তাইজুদ্দিন ঘৰ নং : ৩৩৮ বয়স : 47 লিঙ্গ : মহিলা	LQW6739760 ফটো উপলব্ধ
775 নাম : চামছুল হক পিতাৰ নাম: খছনুৰ আলী ঘৰ নং : ৩৩৮ বয়স : 45 লিঙ্গ : পুৰুষ	LQW6739782 ফটো উপলব্ধ	776 নাম : চাজিদা বেগম স্বামীৰ নাম: ছামছুল হক ঘৰ নং : ৩৩৮ বয়স : 38 লিঙ্গ : মহিলা	LQW6744485 ফটো উপলব্ধ	777 নাম : চোলেমান আলী পিতাৰ নাম: হাৰুন আলী ঘৰ নং : ৩৩৮ বয়স : 29 লিঙ্গ : পুৰুষ	LQW0082149 ফটো উপলব্ধ
778 নাম : হাজেৰা বেগম পিতাৰ নাম: হাৰুন আলী ঘৰ নং : ৩৩৮ বয়স : 29 লিঙ্গ : মহিলা	LQW0193979 ফটো উপলব্ধ	779 নাম : মোক্তাবুল হক পিতাৰ নাম: তাইজুদ্দিন আহমেদ ঘৰ নং : ৩৩৮ বয়স : 28 লিঙ্গ : পুৰুষ	LQW0082198 ফটো উপলব্ধ	S 780 নাম : জায়েদা বেগম পিতাৰ নাম: তাইজুদ্দিন আহমেদ ঘৰ নং : ৩৩৮ বয়স : 27 লিঙ্গ : মহিলা	LQW0326918 ফটো উপলব্ধ



781 নাম : অনিমা বেগম স্বামীৰ নাম : মোক্তাবুল হক ঘৰ নং : ৩৩৮ বয়স : 25 লিঙ্গ : মহিলা	LQW0326959 ফটো উপলব্ধ	782 নাম : চায়োৰা বেগম পিতাৰ নাম : হাবুন আলী ঘৰ নং : ৩৩৮ বয়স : 25 লিঙ্গ : মহিলা	LQW0403428 ফটো উপলব্ধ	783 নাম : মেৰাজুল হক পিতাৰ নাম : ছামচুল হক ঘৰ নং : 338 বয়স : 22 লিঙ্গ : পুৰুষ	LQW1501758 ফটো উপলব্ধ
784 নাম : বছিমা খাতুন স্বামীৰ নাম : হাবুন আলী ঘৰ নং : ৩৩৮ বয়স : 48 লিঙ্গ : মহিলা	LQW6739806 ফটো উপলব্ধ	785 নাম : ছফৰা বিবি স্বামীৰ নাম : আলি হুছেইন ঘৰ নং : ৩৩৯ বয়স : 68 লিঙ্গ : মহিলা	LQW6739828 ফটো উপলব্ধ	786 নাম : ছাহেদ আলী পিতাৰ নাম : চহাৰ ঘৰ নং : ৩৩৯ বয়স : 66 লিঙ্গ : পুৰুষ	LQW6739884 ফটো উপলব্ধ
787 নাম : আবেদা বিবি স্বামীৰ নাম : চহেদ ঘৰ নং : ৩৩৯ বয়স : 58 লিঙ্গ : মহিলা	LQW6739895 ফটো উপলব্ধ	788 নাম : ইদ্রিছ আলী পিতাৰ নাম : আলি হুছেইন ঘৰ নং : ৩৩৯ বয়স : 48 লিঙ্গ : পুৰুষ	LQW6739862 ফটো উপলব্ধ	789 নাম : হাফিজা বিবি স্বামীৰ নাম : ইদ্রিছ আলী ঘৰ নং : ৩৩৯ বয়স : 48 লিঙ্গ : মহিলা	LQW6739873 ফটো উপলব্ধ
790 নাম : আজিৰ আলী পিতাৰ নাম : আলি হুছেইন ঘৰ নং : ৩৩৯ বয়স : 40 লিঙ্গ : পুৰুষ	LQW6739840 ফটো উপলব্ধ	791 নাম : ইলিমা বিবি স্বামীৰ নাম : আজিৰ আলী ঘৰ নং : ৩৩৯ বয়স : 38 লিঙ্গ : মহিলা	LQW6739851 ফটো উপলব্ধ	792 নাম : ইছাহক আলী পিতাৰ নাম : আলী হুছেইন ঘৰ নং : ৩৩৯ বয়স : 37 লিঙ্গ : পুৰুষ	LQW1976916 ফটো উপলব্ধ
793 নাম : আতিকুৰ বহমান পিতাৰ নাম : চাহেদ আলী ঘৰ নং : ৩৩৯ বয়স : 34 লিঙ্গ : পুৰুষ	LQW0194019 ফটো উপলব্ধ	794 নাম : আঞ্জুৰাৰা বেগম স্বামীৰ নাম : ইছাহক আলী ঘৰ নং : ৩৩৯ বয়স : 32 লিঙ্গ : মহিলা	LQW1976927 ফটো উপলব্ধ	795 নাম : নজমুল ইছলাম পিতাৰ নাম : নজিমুদ্দিন আহমেদ ঘৰ নং : 339 বয়স : 26 লিঙ্গ : পুৰুষ	LQW1474535 ফটো উপলব্ধ
S 796 নাম : আলিমা বেগম পিতাৰ নাম : ইদ্রিছ আলী ঘৰ নং : ৩৩৯ বয়স : 25 লিঙ্গ : মহিলা	LQW0325761 ফটো উপলব্ধ	797 নাম : হাফিজুল আলী পিতাৰ নাম : ইদ্রিছ আলী ঘৰ নং : 339 বয়স : 22 লিঙ্গ : পুৰুষ	LQW1484237 ফটো উপলব্ধ	798 নাম : আৰ্জিমা বেগম পিতাৰ নাম : আজিৰ আলী ঘৰ নং : 339 বয়স : 20 লিঙ্গ : মহিলা	XHA0159814 ফটো উপলব্ধ
799 নাম : খাইবুদ্দিন আহমেদ পিতাৰ নাম : আলিমুদ্দিন আহমেদ ঘৰ নং : ৩৪০ বয়স : 56 লিঙ্গ : পুৰুষ	LQW6739908 ফটো উপলব্ধ	800 নাম : নুৰ ইছলাম আহমেদ পিতাৰ নাম : আলিমুদ্দিন ঘৰ নং : ৩৪০ বয়স : 50 লিঙ্গ : পুৰুষ	LQW6739931 ফটো উপলব্ধ	801 নাম : ছকিনা বিবি স্বামীৰ নাম : খাইবুদ্দিন ঘৰ নং : ৩৪০ বয়স : 48 লিঙ্গ : মহিলা	LQW6739919 ফটো উপলব্ধ
802 নাম : মেহেৰুন নেছা বেগম পিতাৰ নাম : নুৰ ইছলাম ঘৰ নং : ৩৪০ বয়স : 46 লিঙ্গ : মহিলা	LQW6739942 ফটো উপলব্ধ	803 নাম : চফিকুদ্দিন আহমেদ পিতাৰ নাম : খাইবুদ্দিন আহমেদ ঘৰ নং : ৩৪০ বয়স : 35 লিঙ্গ : পুৰুষ	LQW6744883 ফটো উপলব্ধ	804 নাম : চাবানা চুলতানা স্বামীৰ নাম : চফিকুদ্দিন আহমেদ ঘৰ নং : 340 বয়স : 30 লিঙ্গ : মহিলা	LQW1179159 ফটো উপলব্ধ
805 নাম : লতিফুদ্দিন আহমেদ পিতাৰ নাম : খাইবুদ্দিন আহমেদ ঘৰ নং : ৩৪০ বয়স : 28 লিঙ্গ : পুৰুষ	LQW0194969 ফটো উপলব্ধ	806 নাম : বনু আহমেদ পিতাৰ নাম : নুৰইছলাম আহমেদ ঘৰ নং : ৩৪০ বয়স : 27 লিঙ্গ : পুৰুষ	LQW0248161 ফটো উপলব্ধ	807 নাম : রেকিবুদ্দিন আহমেদ পিতাৰ নাম : নুৰইছলাম আহমেদ ঘৰ নং : ৩৪০ বয়স : 24 লিঙ্গ : পুৰুষ	LQW0500801 ফটো উপলব্ধ
808 নাম : তাজিমা বেগম স্বামীৰ নাম : লতিফুদ্দিন আহমেদ ঘৰ নং : 340 বয়স : 21 লিঙ্গ : মহিলা	XHA0007708 ফটো উপলব্ধ	809 নাম : ফাইজুদ্দিন আহমেদ পিতাৰ নাম : বাচিবুদ্দিন ঘৰ নং : ৩৪১ বয়স : 73 লিঙ্গ : পুৰুষ	LQW6739953 ফটো উপলব্ধ	810 নাম : বস্তি তালুকদাৰ স্বামীৰ নাম : ফাইজুদ্দিন ঘৰ নং : ৩৪১ বয়স : 66 লিঙ্গ : মহিলা	LQW6739964 ফটো উপলব্ধ

811	LQW6739975	নাম : চেলিমুদ্দিন আহমেদ পিতাৰ নাম : ফাইজুদ্দিন ঘৰ নং : ৩৪১ বয়স : 48 লিঙ্গ : পুৰুষ	ফটো উপলব্ধ	812	LQW6739986	নাম : তাইজুদ্দিন আহমেদ পিতাৰ নাম : ফাইজুদ্দিন ঘৰ নং : ৩৪১ বয়স : 43 লিঙ্গ : পুৰুষ	ফটো উপলব্ধ	813	LQW6739997	নাম : জেহেৰুল ইছলাম পিতাৰ নাম : ফাইজুদ্দিন ঘৰ নং : ৩৪১ বয়স : 38 লিঙ্গ : পুৰুষ	ফটো উপলব্ধ
814	LQW1925662	নাম : চুলতানা আহমেদ স্বামীৰ নাম : চেলিমুদ্দিন আহমেদ ঘৰ নং : ৩৪১ বয়স : 38 লিঙ্গ : মহিলা	ফটো উপলব্ধ	815	LQW0479055	নাম : নাৰ্গিছা বেগম স্বামীৰ নাম : জেহেৰুল ইছলাম ঘৰ নং : ৩৪১ বয়স : 36 লিঙ্গ : মহিলা	ফটো উপলব্ধ	816	LQW1925651	নাম : চাজিদা বেগম স্বামীৰ নাম : তাইজুদ্দিন আহমেদ ঘৰ নং : ৩৪১ বয়স : 34 লিঙ্গ : মহিলা	ফটো উপলব্ধ
817	LQW6740030	নাম : মকিবৰ বহমান পিতাৰ নাম : বাছিবুদ্দিন ঘৰ নং : ৩৪২ বয়স : 75 লিঙ্গ : পুৰুষ	ফটো উপলব্ধ	818	LQW6740007	নাম : জলেখা বিবি স্বামীৰ নাম : নৌচাদ ঘৰ নং : ৩৪২ বয়স : 68 লিঙ্গ : মহিলা	ফটো উপলব্ধ	819	LQW6740041	নাম : কদবান বিবি স্বামীৰ নাম : মকিবৰ ঘৰ নং : ৩৪২ বয়স : 68 লিঙ্গ : মহিলা	ফটো উপলব্ধ
820	LQW6740052	নাম : তফিজান বিবি স্বামীৰ নাম : মকিবৰ ঘৰ নং : ৩৪২ বয়স : 63 লিঙ্গ : মহিলা	ফটো উপলব্ধ	821	LQW6740063	নাম : ফক্কৰ আলী পিতাৰ নাম : মকিবৰ ঘৰ নং : ৩৪২ বয়স : 53 লিঙ্গ : পুৰুষ	ফটো উপলব্ধ	822	LQW6740085	নাম : ইছমাইল আলী পিতাৰ নাম : মকিবৰ বহমান ঘৰ নং : ৩৪২ বয়স : 45 লিঙ্গ : পুৰুষ	ফটো উপলব্ধ
823	LQW7339119	নাম : গোলাপজান বেগম স্বামীৰ নাম : আজিজুৰ বহমান ঘৰ নং : ৩৪২ বয়স : 44 লিঙ্গ : মহিলা	ফটো উপলব্ধ	824	LQW6740018	নাম : ফজৰুল আলী পিতাৰ নাম : নৌচাদ আলী ঘৰ নং : ৩৪২ বয়স : 44 লিঙ্গ : পুৰুষ	ফটো উপলব্ধ	825	LQW6740096	নাম : আজিজুৰ বহমান পিতাৰ নাম : মকিবৰ ঘৰ নং : ৩৪২ বয়স : 43 লিঙ্গ : পুৰুষ	ফটো উপলব্ধ
826	LQW6740074	নাম : বাচিদা বিবি স্বামীৰ নাম : ফক্কৰ আলী ঘৰ নং : ৩৪২ বয়স : 43 লিঙ্গ : মহিলা	ফটো উপলব্ধ	827	LQW1925366	নাম : বেহেনা বেগম পিতাৰ নাম : চফিকুল হক ঘৰ নং : ৩৪২ বয়স : 39 লিঙ্গ : মহিলা	ফটো উপলব্ধ	828	LQW1925355	নাম : চফিকুল হক পিতাৰ নাম : মকিবৰ বহমান ঘৰ নং : ৩৪২ বয়স : 38 লিঙ্গ : পুৰুষ	ফটো উপলব্ধ
829	LQW6740110	নাম : শাৰিফুল ইছলাম পিতাৰ নাম : মকিবৰ ঘৰ নং : ৩৪২ বয়স : 38 লিঙ্গ : পুৰুষ	ফটো উপলব্ধ	830	LQW6744894	নাম : মিৰজুল আলী পিতাৰ নাম : নৌচাদ আলী ঘৰ নং : ৩৪২ বয়স : 37 লিঙ্গ : পুৰুষ	ফটো উপলব্ধ	831	LQW1925399	নাম : মামনি বেগম স্বামীৰ নাম : ফজৰুল আলী ঘৰ নং : ৩৪২ বয়স : 37 লিঙ্গ : মহিলা	ফটো উপলব্ধ
832	LQW6740121	নাম : চামচুল হক পিতাৰ নাম : মকিবৰ বহমান ঘৰ নং : ৩৪২ বয়স : 37 লিঙ্গ : পুৰুষ	ফটো উপলব্ধ	833	LQW1925640	নাম : বছিদা বেগম স্বামীৰ নাম : চামচুল হক ঘৰ নং : ৩৪২ বয়স : 37 লিঙ্গ : মহিলা	ফটো উপলব্ধ	834	LQW6740132	নাম : ফজৰুল হক পিতাৰ নাম : মকিবৰ বহমান ঘৰ নং : ৩৪২ বয়স : 36 লিঙ্গ : পুৰুষ	ফটো উপলব্ধ
835	LQW6740029	নাম : তফাজুল হক পিতাৰ নাম : নৌচাদ ঘৰ নং : ৩৪২ বয়স : 36 লিঙ্গ : পুৰুষ	ফটো উপলব্ধ	836	LQW1925673	নাম : বুনুমা বেগম স্বামীৰ নাম : ইছমাইল আলী ঘৰ নং : ৩৪২ বয়স : 36 লিঙ্গ : মহিলা	ফটো উপলব্ধ	837	LQW1925377	নাম : বেহেনা বেগম স্বামীৰ নাম : চাৰিফুল হক ঘৰ নং : ৩৪২ বয়স : 35 লিঙ্গ : মহিলা	ফটো উপলব্ধ
838	LQW1925388	নাম : বফিকুল হক পিতাৰ নাম : মকিবৰ বহমান ঘৰ নং : ৩৪২ বয়স : 32 লিঙ্গ : পুৰুষ	ফটো উপলব্ধ	839	LQW0195487	নাম : জ্যোশা বেগম স্বামীৰ নাম : তফাজুল হক ঘৰ নং : ৩৪২ বয়স : 32 লিঙ্গ : মহিলা	ফটো উপলব্ধ	840	LQW1925639	নাম : মনোৰাৰা বেগম স্বামীৰ নাম : বফিকুল হক ঘৰ নং : ৩৪২ বয়স : 31 লিঙ্গ : মহিলা	ফটো উপলব্ধ



841 নাম : মনি বেগম স্বামীৰ নাম: মন্তাজ আলী ঘৰ নং : ৩৪২ বয়স : 30 লিঙ্গ : মহিলা	LQW0195669 ফটো উপলব্ধ	842 নাম : মনতাজ আলী পিতাৰ নাম: তাজনুৰ আলী ঘৰ নং : ৩৪২ বয়স : 29 লিঙ্গ : পুৰুষ	LQW0082917 ফটো উপলব্ধ	843 নাম : বশী বেগম স্বামীৰ নাম: মিবুজল আলী ঘৰ নং : ৩৪২ বয়স : 28 লিঙ্গ : মহিলা	LQW0082966 ফটো উপলব্ধ
844 নাম : আহমিনাৰা বেগম পিতাৰ নাম: মকিবৰ বহমান ঘৰ নং : ৩৪২ বয়স : 27 লিঙ্গ : মহিলা	LQW0195867 ফটো উপলব্ধ	845 নাম : জেছমিন চুলতানু পিতাৰ নাম: ফকীৰ আলী ঘৰ নং : 342 বয়স : 24 লিঙ্গ : মহিলা	LQW1502905 ফটো উপলব্ধ	846 নাম : মজিদা বিবি স্বামীৰ নাম: আবোল আলী ঘৰ নং : ৩৪৩ বয়স : 68 লিঙ্গ : মহিলা	LQW6740165 ফটো উপলব্ধ
847 নাম : মতীৰ আলী পিতাৰ নাম: আবোল ঘৰ নং : ৩৪৩ বয়স : 42 লিঙ্গ : পুৰুষ	LQW6740176 ফটো উপলব্ধ	848 নাম : মেৰাজুল হক পিতাৰ নাম: আবোল আলী ঘৰ নং : ৩৪৩ বয়স : 40 লিঙ্গ : পুৰুষ	LQW6740198 ফটো উপলব্ধ	849 নাম : চলেমন আলী পিতাৰ নাম: মহম্মদ আলী ঘৰ নং : ৩৪৩ বয়স : 40 লিঙ্গ : পুৰুষ	LQW6740201 ফটো উপলব্ধ
850 নাম : ফজিলা বিবি স্বামীৰ নাম: মতীৰ আলী ঘৰ নং : ৩৪৩ বয়স : 39 লিঙ্গ : মহিলা	LQW6740187 ফটো উপলব্ধ	851 নাম : তমিনা বেগম স্বামীৰ নাম: চলেমন আলী ঘৰ নং : ৩৪৩ বয়স : 36 লিঙ্গ : মহিলা	LQW6740212 ফটো উপলব্ধ	852 নাম : ইনছ আলী পিতাৰ নাম: আবুল আলী ঘৰ নং : ৩৪৩ বয়স : 33 লিঙ্গ : পুৰুষ	LQW0083006 ফটো উপলব্ধ
853 নাম : ইস্তাজুল আলী পিতাৰ নাম: আবুল আলী ঘৰ নং : ৩৪৩ বয়স : 31 লিঙ্গ : পুৰুষ	LQW6744907 ফটো উপলব্ধ	854 নাম : ইনদাদ আলী পিতাৰ নাম: আবুল আলী ঘৰ নং : ৩৪৩ বয়স : 29 লিঙ্গ : পুৰুষ	LQW0331066 ফটো উপলব্ধ	855 নাম : খাদেজা বেগম স্বামীৰ নাম: ইউনুছ আলী ঘৰ নং : ৩৪৩ বয়স : 29 লিঙ্গ : মহিলা	LQW0083188 ফটো উপলব্ধ
856 নাম : তাহিৰা বেগম স্বামীৰ নাম: ইস্তাজুল আলী ঘৰ নং : ৩৪৩ বয়স : 29 লিঙ্গ : মহিলা	LQW0083147 ফটো উপলব্ধ	857 নাম : চুমি বেগম স্বামীৰ নাম: ইনদাদ আলী ঘৰ নং : ৩৪৩ বয়স : 27 লিঙ্গ : মহিলা	LQW0368076 ফটো উপলব্ধ	858 নাম : ইমৰান আলী পিতাৰ নাম: মতিৰ আলী ঘৰ নং : 343 বয়স : 23 লিঙ্গ : পুৰুষ	XHA0005835 ফটো উপলব্ধ
E 859 নাম : মফিন আলী পিতাৰ নাম: হাচিৰ ঘৰ নং : ৩৪৪ বয়স : 78 লিঙ্গ : পুৰুষ	LQW6740223 ফটো উপলব্ধ	860 নাম : জামাল আলী পিতাৰ নাম: মফিল ঘৰ নং : ৩৪৪ বয়স : 42 লিঙ্গ : পুৰুষ	LQW6740234 ফটো উপলব্ধ	861 নাম : জাহেৰ আলী পিতাৰ নাম: মফিল আলী ঘৰ নং : ৩৪৪ বয়স : 39 লিঙ্গ : পুৰুষ	LQW6740256 ফটো উপলব্ধ
862 নাম : নজিৰান বিবি স্বামীৰ নাম: জামাল আলী ঘৰ নং : ৩৪৪ বয়স : 38 লিঙ্গ : মহিলা	LQW6740245 ফটো উপলব্ধ	863 নাম : চেৰিনা বেগম পিতাৰ নাম: জাহেৰ আলী ঘৰ নং : ৩৪৪ বয়স : 36 লিঙ্গ : মহিলা	LQW0195966 ফটো উপলব্ধ	864 নাম : নুৰুল হক পিতাৰ নাম: জামাল আলী ঘৰ নং : 344 বয়স : 20 লিঙ্গ : পুৰুষ	XHA0010439 ফটো উপলব্ধ
865 নাম : বাবিয়া বিবি স্বামীৰ নাম: হাছিম আলী ঘৰ নং : ৩৪৫ বয়স : 68 লিঙ্গ : মহিলা	LQW6740278 ফটো উপলব্ধ	866 নাম : চলেহা বেগম স্বামীৰ নাম: আনোৱাৰ আলী ঘৰ নং : ৩৪৫ বয়স : 54 লিঙ্গ : মহিলা	LQW0196048 ফটো উপলব্ধ	867 নাম : চফুৰ আলী পিতাৰ নাম: হাছিম ঘৰ নং : ৩৪৫ বয়স : 50 লিঙ্গ : পুৰুষ	LQW6740289 ফটো উপলব্ধ
868 নাম : মিন বিবি স্বামীৰ নাম: চফুৰ আলী ঘৰ নং : ৩৪৫ বয়স : 45 লিঙ্গ : মহিলা	LQW6740290 ফটো উপলব্ধ	869 নাম : আনোৱাৰ আলী পিতাৰ নাম: হাছিম ঘৰ নং : ৩৪৫ বয়স : 44 লিঙ্গ : পুৰুষ	LQW6740303 ফটো উপলব্ধ	870 নাম : আকবৰ আলী পিতাৰ নাম: হাছিম ঘৰ নং : ৩৪৫ বয়স : 40 লিঙ্গ : মহিলা	LQW6740314 ফটো উপলব্ধ

871 নাম : বহমান আলী পিতাৰ নাম: হাছিম আলী ঘৰ নং : ৩৪৫ বয়স : 36 লিঙ্গ : পুৰুষ	LQW6740325 ফটো উপলব্ধ	872 নাম : মিন বেগম স্বামীৰ নাম: আকবৰ আলী ঘৰ নং : ৩৪৫ বয়স : 31 লিঙ্গ : মহিলা	LQW0196188 ফটো উপলব্ধ	873 নাম : মামনি বেগম স্বামীৰ নাম: বহমান আলী ঘৰ নং : ৩৪৫ বয়স : 29 লিঙ্গ : মহিলা	LQW0349795 ফটো উপলব্ধ
874 নাম : আৰ্জিনা বেগম পিতাৰ নাম: চফুৰ আলী ঘৰ নং : 345 বয়স : 24 লিঙ্গ : মহিলা	LQW0494237 ফটো উপলব্ধ	875 নাম : খলিল আলী পিতাৰ নাম: মছপুৰ আলী ঘৰ নং : ৩৪৬ বয়স : 61 লিঙ্গ : পুৰুষ	LQW6740358 ফটো উপলব্ধ	876 নাম : বহিম আলী পিতাৰ নাম: মছপুৰ আলী ঘৰ নং : ৩৪৬ বয়স : 56 লিঙ্গ : পুৰুষ	LQW6740405 ফটো উপলব্ধ
877 নাম : চয়েৰা বেগম স্বামীৰ নাম: খলিল আলী ঘৰ নং : ৩৪৬ বয়স : 52 লিঙ্গ : মহিলা	LQW6740369 ফটো উপলব্ধ	878 নাম : নাজিৰ আলী পিতাৰ নাম: মছপুৰ আলী ঘৰ নং : ৩৪৬ বয়স : 48 লিঙ্গ : পুৰুষ	LQW6740370 ফটো উপলব্ধ	879 নাম : ফৰমান আলী পিতাৰ নাম: মছপুৰ আলী ঘৰ নং : ৩৪৬ বয়স : 44 লিঙ্গ : পুৰুষ	LQW6740381 ফটো উপলব্ধ
880 নাম : বুন বিবি স্বামীৰ নাম: বহিম আলী ঘৰ নং : ৩৪৬ বয়স : 43 লিঙ্গ : মহিলা	LQW6740416 ফটো উপলব্ধ	881 নাম : বজত আলী পিতাৰ নাম: মছপুৰ আলী ঘৰ নং : ৩৪৬ বয়স : 43 লিঙ্গ : পুৰুষ	LQW6740392 ফটো উপলব্ধ	882 নাম : আখতাৰ হুছেইন পিতাৰ নাম: খলিল আলী ঘৰ নং : ৩৪৬ বয়স : 33 লিঙ্গ : পুৰুষ	LQW6740427 ফটো উপলব্ধ
883 নাম : বুকিয়া বেগম স্বামীৰ নাম: নাজিৰ আলী ঘৰ নং : ৩৪৬ বয়স : 32 লিঙ্গ : মহিলা	LQW6744918 ফটো উপলব্ধ	884 নাম : নিজৰা বেগম স্বামীৰ নাম: ফৰমান আলী ঘৰ নং : ৩৪৬ বয়স : 31 লিঙ্গ : মহিলা	LQW1925628 ফটো উপলব্ধ	885 নাম : বেশান বেগম পিতাৰ নাম: বহিম আলী ঘৰ নং : 346 বয়স : 23 লিঙ্গ : মহিলা	LQW2006435 ফটো উপলব্ধ
886 নাম : জলিল আলী পিতাৰ নাম: মছফুৰ ঘৰ নং : ৩৪৭ বয়স : 56 লিঙ্গ : পুৰুষ	LQW6740438 ফটো উপলব্ধ	887 নাম : আজাহাৰ আলী পিতাৰ নাম: জলিল আলী ঘৰ নং : ৩৪৭ বয়স : 27 লিঙ্গ : পুৰুষ	LQW0196535 ফটো উপলব্ধ	888 নাম : নিতুমনি বেগম স্বামীৰ নাম: অচিম আক্ৰাম আলী ঘৰ নং : 347 বয়স : 27 লিঙ্গ : মহিলা	LQW2015147 ফটো উপলব্ধ
889 নাম : অচিম আক্ৰাম আলী পিতাৰ নাম: জলিল আলী ঘৰ নং : ৩৪৭ বয়স : 26 লিঙ্গ : পুৰুষ	LQW0247015 ফটো উপলব্ধ	890 নাম : আচিক আলী পিতাৰ নাম: জলিল আলী ঘৰ নং : ৩৪৭ বয়স : 25 লিঙ্গ : পুৰুষ	LQW0327981 ফটো উপলব্ধ	891 নাম : তাইজউদ্দিন আহমেদ পিতাৰ নাম: পোহৰ উল্লা ঘৰ নং : ৩৪৮ বয়স : 63 লিঙ্গ : পুৰুষ	LQW6740461 ফটো উপলব্ধ
892 নাম : মহেচন আলী পিতাৰ নাম: পোহৰ ঘৰ নং : ৩৪৮ বয়স : 58 লিঙ্গ : পুৰুষ	LQW6740494 ফটো উপলব্ধ	893 নাম : গোলাপজান বেগম স্বামীৰ নাম: তাইজুদ্দিন ঘৰ নং : ৩৪৮ বয়স : 53 লিঙ্গ : মহিলা	LQW6740472 ফটো উপলব্ধ	894 নাম : কুদ্ৰাত আলী পিতাৰ নাম: পোহৰ ঘৰ নং : ৩৪৮ বয়স : 49 লিঙ্গ : পুৰুষ	LQW6740483 ফটো উপলব্ধ
895 নাম : পাকিজা বেগম স্বামীৰ নাম: কুদ্ৰাত আলী ঘৰ নং : ৩৪৮ বয়স : 46 লিঙ্গ : মহিলা	LQW0324517 ফটো উপলব্ধ	896 নাম : বুবুল আহমেদ পিতাৰ নাম: তাইজুদ্দিন আহমেদ ঘৰ নং : ৩৪৮ বয়স : 33 লিঙ্গ : পুৰুষ	LQW6744612 ফটো উপলব্ধ	897 নাম : আক্ৰাম হুছেইন পিতাৰ নাম: মহেচন আলী ঘৰ নং : 348 বয়স : 19 লিঙ্গ : পুৰুষ	XHA0085274 ফটো উপলব্ধ
898 নাম : আবেদা বেগম স্বামীৰ নাম: মহেচন আলী ঘৰ নং : ৩৪৮ক বয়স : 38 লিঙ্গ : মহিলা	LQW6740507 ফটো উপলব্ধ	899 নাম : পুতুলী বিবি স্বামীৰ নাম: মকছেদ ঘৰ নং : ৩৪৯ বয়স : 73 লিঙ্গ : মহিলা	LQW6740518 ফটো উপলব্ধ	900 নাম : বাবুল আলী পিতাৰ নাম: মকছেৰ আলী ঘৰ নং : ৩৪৯ বয়স : 40 লিঙ্গ : পুৰুষ	LQW6740529 ফটো উপলব্ধ



901 নাম : বুবল আলী পিতাৰ নাম: মকছেৰ আলী ঘৰ নং : ৩৪৯ বয়স : 35 লিঙ্গ : পুৰুষ	LQW0083865 ফটো উপলব্ধ	902 নাম : জাকিৰ হুছেইন পিতাৰ নাম: মকছেৰ আলী ঘৰ নং : 349 বয়স : 33 লিঙ্গ : পুৰুষ	LQW0491241 ফটো উপলব্ধ	903 নাম : বুৰ্বানী জিন্নাত স্বামীৰ নাম: বাবুল আলী ঘৰ নং : 349 বয়স : 32 লিঙ্গ : মহিলা	LQW0248583 ফটো উপলব্ধ
904 নাম : আজিজুল হক পিতাৰ নাম: মকছেৰ আলী ঘৰ নং : ৩৪৯ বয়স : 31 লিঙ্গ : পুৰুষ	LQW0083899 ফটো উপলব্ধ	905 নাম : ফৰিদা বেগম স্বামীৰ নাম: বুবুল আলী ঘৰ নং : ৩৪৯ বয়স : 28 লিঙ্গ : মহিলা	LQW0354738 ফটো উপলব্ধ	906 নাম : অৰমিনা বেগম স্বামীৰ নাম: আজিজুল হক ঘৰ নং : ৩৪৯ বয়স : 25 লিঙ্গ : মহিলা	LQW0405076 ফটো উপলব্ধ
907 নাম : চহৰজান বিবি স্বামীৰ নাম: আকিন আলী ঘৰ নং : ৩৫০ বয়স : 68 লিঙ্গ : মহিলা	LQW6740541 ফটো উপলব্ধ	908 নাম : লিলিৰাৰা বেগম স্বামীৰ নাম: চাহদুল আলী ঘৰ নং : ৩৫০ বয়স : 44 লিঙ্গ : মহিলা	LQW0324558 ফটো উপলব্ধ	909 নাম : চাহদুল আলী পিতাৰ নাম: আকিন আলী ঘৰ নং : ৩৫০ বয়স : 43 লিঙ্গ : পুৰুষ	LQW6740552 ফটো উপলব্ধ
910 নাম : আজিজুল হক পিতাৰ নাম: আকিন আলী ঘৰ নং : ৩৫০ বয়স : 39 লিঙ্গ : পুৰুষ	LQW6740563 ফটো উপলব্ধ	911 নাম : লুনাফাবিবি স্বামীৰ নাম: বৰহনা আলী ঘৰ নং : ৩৫১ বয়স : 78 লিঙ্গ : মহিলা	LQW6740596 ফটো উপলব্ধ	912 নাম : হামিদ আলী পিতাৰ নাম: বৰহনা আলী ঘৰ নং : ৩৫১ বয়স : 58 লিঙ্গ : পুৰুষ	LQW6740609 ফটো উপলব্ধ
913 নাম : আশ্রফ আলী পিতাৰ নাম: বৰহনা আলী ঘৰ নং : ৩৫১ বয়স : 54 লিঙ্গ : পুৰুষ	LQW6740621 ফটো উপলব্ধ	914 নাম : বিকজান বিবি স্বামীৰ নাম: আশ্রফ আলী ঘৰ নং : ৩৫১ বয়স : 50 লিঙ্গ : মহিলা	LQW6740632 ফটো উপলব্ধ	915 নাম : বুপজান বিবি স্বামীৰ নাম: হামিদ আলী ঘৰ নং : ৩৫১ বয়স : 50 লিঙ্গ : মহিলা	LQW6740610 ফটো উপলব্ধ
916 নাম : মইনুল আলী পিতাৰ নাম: বৰহনা আলী ঘৰ নং : ৩৫১ বয়স : 36 লিঙ্গ : পুৰুষ	LQW6740643 ফটো উপলব্ধ	917 নাম : তুহি বিবি স্বামীৰ নাম: আজাদ আলী ঘৰ নং : ৩৫২ বয়স : 68 লিঙ্গ : মহিলা	LQW6740676 ফটো উপলব্ধ	918 নাম : জলিল আলী পিতাৰ নাম: ভেদা ঘৰ নং : ৩৫২ বয়স : 66 লিঙ্গ : পুৰুষ	LQW6740654 ফটো উপলব্ধ
919 নাম : জহুৰ আলী পিতাৰ নাম: ভেদা আলী ঘৰ নং : ৩৫২ বয়স : 63 লিঙ্গ : পুৰুষ	LQW6740712 ফটো উপলব্ধ	920 নাম : খদেজা বিবি স্বামীৰ নাম: জলিল ঘৰ নং : ৩৫২ বয়স : 56 লিঙ্গ : মহিলা	LQW6740665 ফটো উপলব্ধ	921 নাম : বিনা বিবি স্বামীৰ নাম: জহুৰ আলী ঘৰ নং : ৩৫২ বয়স : 53 লিঙ্গ : মহিলা	LQW6740723 ফটো উপলব্ধ
922 নাম : তাইজুদ্দিন আহমেদ পিতাৰ নাম: আজাদ ঘৰ নং : ৩৫২ বয়স : 48 লিঙ্গ : পুৰুষ	LQW6740687 ফটো উপলব্ধ	923 নাম : আলতাফ আলী পিতাৰ নাম: জলিল আলী ঘৰ নং : ৩৫২ বয়স : 38 লিঙ্গ : পুৰুষ	LQW0084509 ফটো উপলব্ধ	924 নাম : ফাইজুদ্দিন আহমেদ পিতাৰ নাম: আজাদ আলী ঘৰ নং : ৩৫২ বয়স : 37 লিঙ্গ : পুৰুষ	LQW6740701 ফটো উপলব্ধ
925 নাম : বাহিমা বেগম স্বামীৰ নাম: তাইজুদ্দিন আহমেদ ঘৰ নং : ৩৫২ বয়স : 34 লিঙ্গ : মহিলা	LQW0249862 ফটো উপলব্ধ	S 926 নাম : জিনাৰা বেগম পিতাৰ নাম: জলিল আলী ঘৰ নং : ৩৫২ বয়স : 30 লিঙ্গ : মহিলা	LQW0326876 ফটো উপলব্ধ	S 927 নাম : ইনাৰা বেগম পিতাৰ নাম: জলিল আলী ঘৰ নং : ৩৫২ বয়স : 29 লিঙ্গ : মহিলা	LQW0084657 ফটো উপলব্ধ
928 নাম : মামনি বেগম স্বামীৰ নাম: ফাইজুদ্দিন আহমেদ ঘৰ নং : ৩৫২ বয়স : 29 লিঙ্গ : মহিলা	KMH2741711 ফটো উপলব্ধ	929 নাম : কামাল আলী পিতাৰ নাম: জহুৰ আলী ঘৰ নং : ৩৫২ বয়স : 27 লিঙ্গ : পুৰুষ	LQW0331579 ফটো উপলব্ধ	930 নাম : মিজুৰাৰা বেগম স্বামীৰ নাম: আলতাফ আলী ঘৰ নং : 352 বয়স : 22 লিঙ্গ : মহিলা	XHA0050542 ফটো উপলব্ধ



931 নাম : চাহেৰা বিবি স্বামীৰ নাম: সফুৰ ঘৰ নং : ৩৫৩ বয়স : 63 লিঙ্গ : মহিলা	LQW6740745 ফটো উপলব্ধ	932 নাম : ফজলুল আলী পিতাৰ নাম: সফুৰ ঘৰ নং : ৩৫৩ বয়স : 40 লিঙ্গ : পুৰুষ	LQW6740756 ফটো উপলব্ধ	933 নাম : চুফিয়া বেগম স্বামীৰ নাম: ফজলুল আলী ঘৰ নং : ৩৫৩ বয়স : 40 লিঙ্গ : মহিলা	LQW0327304 ফটো উপলব্ধ
934 নাম : তপচৈৰ আলী পিতাৰ নাম: ফৰমান আলী ঘৰ নং : ৩৫৪ বয়স : 66 লিঙ্গ : পুৰুষ	LQW6740767 ফটো উপলব্ধ	935 নাম : আজাদ আলী পিতাৰ নাম: ফৰমান আলী ঘৰ নং : ৩৫৪ বয়স : 60 লিঙ্গ : পুৰুষ	LQW6740789 ফটো উপলব্ধ	936 নাম : মেচৈৰ আলী পিতাৰ নাম: ফৰমান ঘৰ নং : ৩৫৪ বয়স : 58 লিঙ্গ : পুৰুষ	LQW6740803 ফটো উপলব্ধ
937 নাম : আয়ুব আলী পিতাৰ নাম: ফৰমান আলী ঘৰ নং : ৩৫৪ বয়স : 54 লিঙ্গ : পুৰুষ	LQW6740825 ফটো উপলব্ধ	938 নাম : আৰিফা চুলতানা স্বামীৰ নাম: তপচৈৰ আলী ঘৰ নং : ৩৫৪ বয়স : 53 লিঙ্গ : মহিলা	LQW6740778 ফটো উপলব্ধ	939 নাম : বৰফিকা খাতুন স্বামীৰ নাম: আয়ুব আলী ঘৰ নং : ৩৫৪ বয়স : 53 লিঙ্গ : মহিলা	LQW6740836 ফটো উপলব্ধ
940 নাম : চাজিনা বেগম স্বামীৰ নাম: মেচৈৰ আলী ঘৰ নং : ৩৫৪ বয়স : 51 লিঙ্গ : মহিলা	LQW6740814 ফটো উপলব্ধ	941 নাম : চুৰিয়া বেগম স্বামীৰ নাম: আজাদ আলী ঘৰ নং : ৩৫৪ বয়স : 49 লিঙ্গ : মহিলা	LQW6740790 ফটো উপলব্ধ	942 নাম : কদবান বেগম পিতাৰ নাম: ফৰমান ঘৰ নং : ৩৫৪ বয়স : 48 লিঙ্গ : মহিলা	LQW6740847 ফটো উপলব্ধ
943 নাম : আলম চৰিফ পিতাৰ নাম: তপচৈৰ আলী ঘৰ নং : ৩৫৪ বয়স : 34 লিঙ্গ : পুৰুষ	LQW6740858 ফটো উপলব্ধ	944 নাম : চুৰমান ইকবাল পিতাৰ নাম: আজাদ আলী ঘৰ নং : ৩৫৪ বয়স : 31 লিঙ্গ : পুৰুষ	LQW6744930 ফটো উপলব্ধ	945 নাম : আচিক ইকবাল পিতাৰ নাম: আজাদ আলী ঘৰ নং : ৩৫৪ বয়স : 29 লিঙ্গ : পুৰুষ	LQW0084848 ফটো উপলব্ধ
946 নাম : চাহৰুক আলী পিতাৰ নাম: মেচৈৰ আলী ঘৰ নং : ৩৫৪ বয়স : 27 লিঙ্গ : পুৰুষ	LQW0197228 ফটো উপলব্ধ	947 নাম : বাহুল আমিন পিতাৰ নাম: আজাদ আলী ঘৰ নং : ৩৫৪ বয়স : 25 লিঙ্গ : পুৰুষ	LQW0368944 ফটো উপলব্ধ	948 নাম : মোজাফেৰ আলী পিতাৰ নাম: মেহেৰ আলী ঘৰ নং : 354 বয়স : 23 লিঙ্গ : পুৰুষ	LQW0491142 ফটো উপলব্ধ
949 নাম : সুস্মিতা ওৱাজিদ স্বামীৰ নাম: আলম চৰিফ ঘৰ নং : 354 বয়স : 22 লিঙ্গ : মহিলা	XHA0022699 ফটো উপলব্ধ	950 নাম : আনিছা ইয়াছমিন পিতাৰ নাম: আয়ুব আলী ঘৰ নং : 354 বয়স : 21 লিঙ্গ : মহিলা	XHA0082289 ফটো উপলব্ধ	951 নাম : মইনুদ্দিন আহমেদ পিতাৰ নাম: পিয়াৰ আলী ঘৰ নং : ৩৫৫ বয়স : 40 লিঙ্গ : পুৰুষ	LQW6740881 ফটো উপলব্ধ
952 নাম : আকবৰ আলী পিতাৰ নাম: পিয়াৰ আলী ঘৰ নং : ৩৫৫ বয়স : 34 লিঙ্গ : পুৰুষ	LQW0326082 ফটো উপলব্ধ	953 নাম : আনোৱাৰা বেগম স্বামীৰ নাম: আকবৰ আলী ঘৰ নং : 355 বয়স : 24 লিঙ্গ : মহিলা	LQW1459056 ফটো উপলব্ধ	954 নাম : ৰাজিব আহমেদ পিতাৰ নাম: মফিজুদ্দিন আহমেদ ঘৰ নং : ৩৫৬ বয়স : 51 লিঙ্গ : পুৰুষ	LQW6740927 ফটো উপলব্ধ
955 নাম : ফিৰোজউদ্দিন আহমেদ পিতাৰ নাম: মফিজুদ্দিন আহমেদ ঘৰ নং : ৩৫৬ বয়স : 50 লিঙ্গ : পুৰুষ	LQW6740916 ফটো উপলব্ধ	956 নাম : চুন তালুকদাৰ স্বামীৰ নাম: ফিৰোজউদ্দিন আহমেদ ঘৰ নং : ৩৫৬ বয়স : 38 লিঙ্গ : মহিলা	LQW0349449 ফটো উপলব্ধ	957 নাম : চাবিনা যাচমিন স্বামীৰ নাম: ৰাজিব আহমেদ ঘৰ নং : ৩৫৬ বয়স : 26 লিঙ্গ : মহিলা	LQW0327833 ফটো উপলব্ধ
958 নাম : খাৰন নেছা স্বামীৰ নাম: কিচমত ঘৰ নং : ৩৫৭ বয়স : 78 লিঙ্গ : মহিলা	LQW6740949 ফটো উপলব্ধ	959 নাম : পইনৰ আলী পিতাৰ নাম: কিচমত ঘৰ নং : ৩৫৭ বয়স : 48 লিঙ্গ : পুৰুষ	LQW6740950 ফটো উপলব্ধ	960 নাম : নজৰুল আলী পিতাৰ নাম: কিচমত আলী ঘৰ নং : ৩৫৭ বয়স : 43 লিঙ্গ : পুৰুষ	LQW6740972 ফটো উপলব্ধ

961 নাম : এলিজা বিবি স্বামীৰ নাম: নজৰুল আলী ঘৰ নং : ৩৫৭ বয়স : 41 লিঙ্গ : মহিলা	LQW6740983 ফটো উপলব্ধ	S 962 নাম : মৰিয়ম বিবি স্বামীৰ নাম: পুনৰ আলী ঘৰ নং : ৩৫৭ বয়স : 40 লিঙ্গ : মহিলা	LQW6740961 ফটো উপলব্ধ	963 নাম : নূৰুল আলী পিতাৰ নাম: নজৰুল আলী ঘৰ নং : 357 বয়স : 25 লিঙ্গ : পুৰুষ	LQW0545012 ফটো উপলব্ধ
964 নাম : বজিৰ আলী পিতাৰ নাম: নিজৰ ঘৰ নং : ৩৫৮ বয়স : 88 লিঙ্গ : পুৰুষ	LQW6740994 ফটো উপলব্ধ	965 নাম : জায়েদা বিবি পিতাৰ নাম: বজিৰ ঘৰ নং : ৩৫৮ বয়স : 40 লিঙ্গ : মহিলা	LQW6741011 ফটো উপলব্ধ	966 নাম : অনিল দাস পিতাৰ নাম: থানুৰাম আলী ঘৰ নং : ৩৫৯ বয়স : 58 লিঙ্গ : পুৰুষ	LQW6741022 ফটো উপলব্ধ
967 নাম : মালতী দাস স্বামীৰ নাম: অনিল দাস ঘৰ নং : ৩৫৯ বয়স : 53 লিঙ্গ : মহিলা	LQW6741033 ফটো উপলব্ধ	968 নাম : তৰালি দাস স্বামীৰ নাম: অকন দাস ঘৰ নং : ৩৫৯ বয়স : 48 লিঙ্গ : মহিলা	LQW6741066 ফটো উপলব্ধ	969 নাম : অক্ষয় দাস পিতাৰ নাম: থানুৰাম দাস ঘৰ নং : ৩৫৯ বয়স : 43 লিঙ্গ : পুৰুষ	LQW6741044 ফটো উপলব্ধ
970 নাম : পূৰ্ণিমা দাস স্বামীৰ নাম: অক্ষয় দাস দাস ঘৰ নং : ৩৫৯ বয়স : 37 লিঙ্গ : মহিলা	LQW0197467 ফটো উপলব্ধ	971 নাম : প্ৰাঞ্জল শৰণীয়া পিতাৰ নাম: অকন দাস ঘৰ নং : ৩৫৯ বয়স : 26 লিঙ্গ : পুৰুষ	LQW0248104 ফটো উপলব্ধ	972 নাম : সঞ্জয় দাস পিতাৰ নাম: অনিল দাস দাস ঘৰ নং : ৩৫৯ বয়স : 26 লিঙ্গ : পুৰুষ	LQW0248070 ফটো উপলব্ধ
973 নাম : পৰাগজ্যোতি শৰণীয়া পিতাৰ নাম: অকন দাস ঘৰ নং : 359 বয়স : 20 লিঙ্গ : পুৰুষ	XHA0142844 ফটো উপলব্ধ	974 নাম : দুলা কুমাৰ দাস পিতাৰ নাম: বিনন্দি ঘৰ নং : ৩৬০ বয়স : 43 লিঙ্গ : পুৰুষ	LQW6741099 ফটো উপলব্ধ	975 নাম : সবিতা দাস পিতাৰ নাম: বিনন্দি ঘৰ নং : ৩৬০ বয়স : 39 লিঙ্গ : মহিলা	LQW6741102 ফটো উপলব্ধ
976 নাম : ৰাতুল দাস পিতাৰ নাম: বিনন্দি ঘৰ নং : ৩৬০ বয়স : 36 লিঙ্গ : পুৰুষ	LQW6741113 ফটো উপলব্ধ	977 নাম : গীতা দাস স্বামীৰ নাম: দুলা কুমাৰ দাস ঘৰ নং : ৩৬০ বয়স : 36 লিঙ্গ : মহিলা	LQW0324459 ফটো উপলব্ধ	978 নাম : ছানিয়া দাস মাতৃৰ নাম: ৰাতুল দাস ঘৰ নং : ৩৬০ বয়স : 35 লিঙ্গ : মহিলা	LQW0197756 ফটো উপলব্ধ
979 নাম : পুতুল দাস পিতাৰ নাম: বিনন্দি দাস ঘৰ নং : ৩৬০ বয়স : 32 লিঙ্গ : পুৰুষ	LQW0086009 ফটো উপলব্ধ	980 নাম : মনোজ দাস পিতাৰ নাম: বিনন্দি দাস ঘৰ নং : ৩৬০ বয়স : 30 লিঙ্গ : পুৰুষ	LQW0086017 ফটো উপলব্ধ	981 নাম : সুৰজিৎ শৰণীয়া পিতাৰ নাম: দেবেন শৰণীয়া ঘৰ নং : ৩৮০ বয়স : 28 লিঙ্গ : পুৰুষ	LQW0086116 ফটো উপলব্ধ
982 নাম : ঘনশ্যাম দাস পিতাৰ নাম: গোবিন্দ ঘৰ নং : 68 লিঙ্গ : পুৰুষ	LQW6741124 ফটো উপলব্ধ	983 নাম : প্ৰানেশ্বৰী দাস স্বামীৰ নাম: ঘনশ্যাম ঘৰ নং : ৩৬১ বয়স : 58 লিঙ্গ : মহিলা	LQW6741135 ফটো উপলব্ধ	984 নাম : চক্ৰেশ্বৰ দাস পিতাৰ নাম: গোবিন্দ ঘৰ নং : ৩৬১ বয়স : 56 লিঙ্গ : পুৰুষ	LQW6741179 ফটো উপলব্ধ
985 নাম : যোগেশ চন্দ্ৰ দাস পিতাৰ নাম: গোবিন্দ দাস ঘৰ নং : ৩৬১ বয়স : 48 লিঙ্গ : পুৰুষ	LQW6741191 ফটো উপলব্ধ	986 নাম : ফুসেশ্বৰী দাস স্বামীৰ নাম: চক্ৰ দাস ঘৰ নং : ৩৬১ বয়স : 43 লিঙ্গ : মহিলা	LQW6741180 ফটো উপলব্ধ	987 নাম : কনকলতা দাস স্বামীৰ নাম: যোগেশ দাস ঘৰ নং : ৩৬১ বয়স : 39 লিঙ্গ : মহিলা	LQW6741204 ফটো উপলব্ধ
988 নাম : নয়নমনি ব্ৰহ্ম স্বামীৰ নাম: নৱ কুমাৰ দাস ঘৰ নং : ৩৬১ বয়স : 38 লিঙ্গ : মহিলা	LQW0197855 ফটো উপলব্ধ	989 নাম : নৱ কুমাৰ দাস পিতাৰ নাম: ঘনশ্যাম ঘৰ নং : ৩৬১ বয়স : 36 লিঙ্গ : পুৰুষ	LQW6741146 ফটো উপলব্ধ	990 নাম : অংকুৰ শৰণীয়া পিতাৰ নাম: যোগেশ শৰণীয়া ঘৰ নং : ৩৬১ বয়স : 26 লিঙ্গ : পুৰুষ	LQW0327189 ফটো উপলব্ধ



991 নাম : কৈলাশ দাস পিতাৰ নাম: নবিন ঘৰ নং : 362 বয়স : 66 লিঙ্গ : পুৰুষ	LQW6741215 ফটো উপলব্ধ	992 নাম : আৰতী দাস স্বামীৰ নাম: কৈলাশ ঘৰ নং : 362 বয়স : 53 লিঙ্গ : মহিলা	LQW6741226 ফটো উপলব্ধ	993 নাম : পুলক শৰণীয়া পিতাৰ নাম: কৈলাশ শৰণীয়া ঘৰ নং : 362 বয়স : 28 লিঙ্গ : পুৰুষ	LQW0247130 ফটো উপলব্ধ
994 নাম : লক্ষেশ্বৰ দাস পিতাৰ নাম: কৈলাশ দাস ঘৰ নং : 362 বয়স : 26 লিঙ্গ : পুৰুষ	LQW0248963 ফটো উপলব্ধ	995 নাম : ধনদা বৰ্মন দাস স্বামীৰ নাম: লক্ষেশ্বৰ দাস ঘৰ নং : 362 বয়স : 26 লিঙ্গ : মহিলা	LQW1125079 ফটো উপলব্ধ	996 নাম : লাচিত দাস পিতাৰ নাম: ভবেন্দ্ৰ দাস ঘৰ নং : 363 বয়স : 36 লিঙ্গ : পুৰুষ	LQW6741260 ফটো উপলব্ধ
997 নাম : লৱানীতা দাস স্বামীৰ নাম: লাচিত দাস ঘৰ নং : 363 বয়স : 30 লিঙ্গ : মহিলা	LQW0328021 ফটো উপলব্ধ	998 নাম : দীপজ্যোতি দাস পিতাৰ নাম: . ভবেন্দ্ৰ দাস ঘৰ নং : 363 বয়স : 26 লিঙ্গ : পুৰুষ	LQW0249011 ফটো উপলব্ধ	R 999 নাম : দুলাল দাস পিতাৰ নাম: ভৰত দাস ঘৰ নং : 368 বয়স : 75 লিঙ্গ : পুৰুষ	LQW6741373 ফটো উপলব্ধ
1000 নাম : হিৰক জ্যোতি দাস পিতাৰ নাম: ব্ৰুব দাস ঘৰ নং : 365 বয়স : 25 লিঙ্গ : পুৰুষ	LQW0473728 ফটো উপলব্ধ	1001 নাম : বনু দাস স্বামীৰ নাম: কাতিৰাম দাস ঘৰ নং : 368 বয়স : 25 লিঙ্গ : মহিলা	LQW0334151 ফটো উপলব্ধ	1002 নাম : চন্দনা শৰণীয়াদাস স্বামীৰ নাম: সঞ্জয় দাস ঘৰ নং : 369 বয়স : 26 লিঙ্গ : মহিলা	LQW0328153 ফটো উপলব্ধ
1003 নাম : পপী দাস স্বামীৰ নাম: মনোজ কুমাৰ দাস ঘৰ নং : 391 বয়স : 35 লিঙ্গ : মহিলা	LQW0328237 ফটো উপলব্ধ	1004 নাম : কৱবী দাস স্বামীৰ নাম: লক্ষিনাথ দাস ঘৰ নং : 382 বয়স : 28 লিঙ্গ : মহিলা	LQW0461608 ফটো উপলব্ধ	1005 নাম : অলকা দাস স্বামীৰ নাম: যোগেন দাস ঘৰ নং : 385 বয়স : 63 লিঙ্গ : মহিলা	LQW0540328 ফটো উপলব্ধ
1006 নাম : জ্যোতিৰ্ময় শৰণীয়া পিতাৰ নাম: প্ৰতাপ শৰণীয়া ঘৰ নং : 390 বয়স : 22 লিঙ্গ : পুৰুষ	LQW1433655 ফটো উপলব্ধ	1007 নাম : বন্দনা শৰণীয়া স্বামীৰ নাম: তাদিপ দাস ঘৰ নং : 393 বয়স : 27 লিঙ্গ : মহিলা	XHA0044727 ফটো উপলব্ধ	1008 নাম : প্ৰণাব সৱাগিআ পিতাৰ নাম: বিচিত্ৰ সৱাগিআ ঘৰ নং : 393 বয়স : 26 লিঙ্গ : পুৰুষ	LQW0453217 ফটো উপলব্ধ
1009 নাম : নীলমণি দাস পিতাৰ নাম: মানিক চন্দ্ৰ দাস ঘৰ নং : 395 বয়স : 45 লিঙ্গ : পুৰুষ	LQW0497909 ফটো উপলব্ধ	1010 নাম : ববিতা দাস স্বামীৰ নাম: অমূল্য দাস ঘৰ নং : 396 বয়স : 25 লিঙ্গ : মহিলা	LQW0476168 ফটো উপলব্ধ	1011 নাম : পূজা সৰণীয়া পিতাৰ নাম: দিপক সৰণীয়া ঘৰ নং : 398 বয়স : 25 লিঙ্গ : মহিলা	LQW0453175 ফটো উপলব্ধ
1012 নাম : বিছামণী শৰণীয়া পিতাৰ নাম: অনু ৰাম দাস ঘৰ নং : 400 বয়স : 24 লিঙ্গ : মহিলা	LQW0456111 ফটো উপলব্ধ	1013 নাম : জন্মণী দাস পিতাৰ নাম: অৱিন্দ দাস ঘৰ নং : 801 বয়স : 30 লিঙ্গ : মহিলা	LQW0411108 ফটো উপলব্ধ	1014 নাম : জন্মন শৰণীয়া পিতাৰ নাম: হেমন শৰণীয়া ঘৰ নং : 404 বয়স : 23 লিঙ্গ : পুৰুষ	LQW1452093 ফটো উপলব্ধ
1015 নাম : মনীশা সৰকাৰ স্বামীৰ নাম: হাৰিকেশ দাস ঘৰ নং : 409 বয়স : 33 লিঙ্গ : মহিলা	HBP3438617 ফটো উপলব্ধ	1016 নাম : মিনতুল শৰণীয়া পিতাৰ নাম: নিৰমল শৰণীয়া ঘৰ নং : 809 বয়স : 25 লিঙ্গ : পুৰুষ	LQW0324269 ফটো উপলব্ধ	1017 নাম : মীনাক্ষী শৰণীয়া স্বামীৰ নাম: বিজু ৰাজবংশী ঘৰ নং : 411 বয়স : 31 লিঙ্গ : মহিলা	LQW0525576 ফটো উপলব্ধ
1018 নাম : বিবেক ৰাজবংশী পিতাৰ নাম: শৰত ৰাজবংশী ঘৰ নং : 811 বয়স : 25 লিঙ্গ : পুৰুষ	LQW0327494 ফটো উপলব্ধ	1019 নাম : জয়শ্ৰী শৰণীয়া পিতাৰ নাম: অতুল দাস ঘৰ নং : 811 বয়স : 25 লিঙ্গ : মহিলা	LQW0329474 ফটো উপলব্ধ	1020 নাম : তুলিকা শৰণীয়া পিতাৰ নাম: মুকুট শৰণীয়া ঘৰ নং : 413 বয়স : 23 লিঙ্গ : মহিলা	LQW0285148 ফটো উপলব্ধ



1021 নাম : আদিত্য সৰনীয়া পিতাৰ নাম: বাপুকন সৰনীয়া ঘৰ নং : 416 বয়স : 23 লিঙ্গ : পুৰুষ	LQW1114099 ফটো উপলব্ধ	1022 নাম : সাগৰিকা শৰণীয়া পিতাৰ নাম: বাপুকন শৰনীয়া ঘৰ নং : 416 বয়স : 19 লিঙ্গ : মহিলা	XHA0161117 ফটো উপলব্ধ	1023 নাম : ধৰ্মেশ্বৰ দাস পিতাৰ নাম: সুধন দাস ঘৰ নং : 417 বয়স : 35 লিঙ্গ : পুৰুষ	LQW0353607 ফটো উপলব্ধ
1024 নাম : বিয়াজুল আলী পিতাৰ নাম: ছাহেদ আলী ঘৰ নং : 431 বয়স : 24 লিঙ্গ : পুৰুষ	LQW1501048 ফটো উপলব্ধ	1025 নাম : বামিনা বেগম স্বামীৰ নাম: বিয়াজুল আলী ঘৰ নং : 431 বয়স : 20 লিঙ্গ : মহিলা	XHA0111864 ফটো উপলব্ধ	1026 নাম : বামিনা বেগম স্বামীৰ নাম: বিয়াজুল আলী ঘৰ নং : 431 বয়স : 19 লিঙ্গ : মহিলা	XHA0090837 ফটো উপলব্ধ
1027 নাম : চিত্ত আহমেদ মাতৃৰ নাম: চেৰিনা বেগম ঘৰ নং : 444 বয়স : 19 লিঙ্গ : পুৰুষ	XHA0132571 ফটো উপলব্ধ	1028 নাম : নিকুমনি চৌধুৰী স্বামীৰ নাম: আজাহীৰ আলী ঘৰ নং : 484 বয়স : 27 লিঙ্গ : মহিলা	XHA0063495 ফটো উপলব্ধ	1029 নাম : বন্দনা দাস স্বামীৰ নাম: ৰাজীৱ চৌধুৰী ঘৰ নং : 8৯৭ বয়স : 38 লিঙ্গ : মহিলা	LQW0417782 ফটো উপলব্ধ
#2 1030 নাম : চাজিৰুল হক মাতৃৰ নাম: চুৰিয়া বিবি ঘৰ নং : ঘৰ নং 287 বয়স : 22 লিঙ্গ : পুৰুষ	XHA0067231 ফটো উপলব্ধ	1031 নাম : আজিজুৰ ৰহমান মাতৃৰ নাম: চুৰিয়া বিবি ঘৰ নং : 504 বয়স : 20 লিঙ্গ : পুৰুষ	XHA0067223 ফটো উপলব্ধ	1032 নাম : জয়ন্ত ৰাজবংশী পিতাৰ নাম: নৱ ৰাজবংশী ঘৰ নং : 551 বয়স : 22 লিঙ্গ : পুৰুষ	LQW1452069 ফটো উপলব্ধ
S 1033 নাম : দলুৰংগ গয়াৰী পিতাৰ নাম: অমৃত গয়াৰী ঘৰ নং : 749 বয়স : 24 লিঙ্গ : পুৰুষ	XHA0007799 ফটো উপলব্ধ	1034 নাম : জিতুল শৰনীয়া মাতৃৰ নাম: নিমল শৰণীয়া ঘৰ নং : ৮০৯ বয়স : 62 লিঙ্গ : পুৰুষ	LQW0323006 ফটো উপলব্ধ	1035 নাম : মনঠলী তালুকদাৰ পিতাৰ নাম: হ্যাৰি ধন তালুকদাৰ ঘৰ নং : 1008 বয়স : 27 লিঙ্গ : মহিলা	LQW0499814 ফটো উপলব্ধ
1036 নাম : প্ৰভাকৰ বৈশ্য পিতাৰ নাম: ভজন বৈশ্য ঘৰ নং : 1008 বয়স : 22 লিঙ্গ : পুৰুষ	LQW2019180 ফটো উপলব্ধ	# 1037 নাম : অমল বৈশ্য পিতাৰ নাম: পাৰ্বতী ঘৰ নং : 1010ক বয়স : 40 লিঙ্গ : পুৰুষ	LQW4637472 ফটো উপলব্ধ	1038 নাম : কনকলতা বৈশ্য স্বামীৰ নাম: অমল বৈশ্য ঘৰ নং : 1010ক বয়স : 37 লিঙ্গ : মহিলা	LQW4637483 ফটো উপলব্ধ
1039 নাম : কমল বৈশ্য পিতাৰ নাম: মদন বৈশ্য ঘৰ নং : ১০১১ বয়স : 27 লিঙ্গ : পুৰুষ	LQW0367524 ফটো উপলব্ধ	1040 নাম : উষাৰাণী বৈশ্য স্বামীৰ নাম: দলাল বৈশ্য ঘৰ নং : ১০১২ বয়স : 30 লিঙ্গ : মহিলা	LQW0327866 ফটো উপলব্ধ	1041 নাম : বিপ্লৱ বৈশ্য পিতাৰ নাম: সুকেশ বৈশ্য ঘৰ নং : ১০১৬ বয়স : 29 লিঙ্গ : পুৰুষ	LQW0369538 ফটো উপলব্ধ
1042 নাম : প্ৰিয়াংকা বৈশ্য স্বামীৰ নাম: জগন্নাথ বৈশ্য ঘৰ নং : 1023 বয়স : 23 লিঙ্গ : মহিলা	LQW0489062 ফটো উপলব্ধ	1043 নাম : গায়ত্ৰী বৈশ্য পিতাৰ নাম: সুকুমাৰ বৈশ্য ঘৰ নং : 1025 বয়স : 23 লিঙ্গ : মহিলা	LQW1542620 ফটো উপলব্ধ	1044 নাম : প্ৰিয়া বৈশ্য স্বামীৰ নাম: উত্তম বৈশ্য ঘৰ নং : 1029 বয়স : 21 লিঙ্গ : মহিলা	XHA0086793 ফটো উপলব্ধ
1045 নাম : উমা বৈশ্য স্বামীৰ নাম: বিশ্বজিত ঘৰ নং : ১০৩০ বয়স : 27 লিঙ্গ : মহিলা	LQW0369488 ফটো উপলব্ধ	1046 নাম : দিষ্টী বৈশ্য স্বামীৰ নাম: সমেন্দ্ৰ বৈশ্য ঘৰ নং : ১০৩৩ বয়স : 32 লিঙ্গ : মহিলা	LQW0367219 ফটো উপলব্ধ	1047 নাম : বনুমা বেগম স্বামীৰ নাম: শ্ৰাহাদাত আলী ঘৰ নং : গড়ভিতৰ বয়স : 36 লিঙ্গ : মহিলা	LQW1533850 ফটো উপলব্ধ
1048 নাম : চেহনাজ বেগম স্বামীৰ নাম: চন্দ্ৰাম হুছেইন ঘৰ নং : গড়ভিতৰ বয়স : 22 লিঙ্গ : মহিলা	LQW1551324 ফটো উপলব্ধ	1049 নাম : আইনুল আলী পিতাৰ নাম: ইউচুফ আলী ঘৰ নং : গড়ভিতৰ বয়স : 22 লিঙ্গ : পুৰুষ	LQW1560374 ফটো উপলব্ধ	1050 নাম : নৰজাহান বেগম স্বামীৰ নাম: ফাৰুক আলী ঘৰ নং : গাৰভিতোৰ জনোপৰ বয়স : 25 লিঙ্গ : মহিলা	XHA0018069 ফটো উপলব্ধ



1051 নাম : আচিক বহমান মাতৃৰ নাম: আছমা নাৰ্জিন ঘৰ নং : গড়ভিতৰ জনোপৰ 259 বয়স : 22 লিঙ্গ : পুৰুষ	LQW1992510 ফটো উপলব্ধ	1052 নাম : অনিল দাস পিতাৰ নাম: কবুনা দাস ঘৰ নং : হাটুস নং 33 বয়স : 35 লিঙ্গ : পুৰুষ	LQW0520700 ফটো উপলব্ধ	1053 নাম : জিমনি দাস স্বামীৰ নাম: অনিল দাস ঘৰ নং : হাটুস নং 33 বয়স : 28 লিঙ্গ : মহিলা	LQW0519348 ফটো উপলব্ধ
S 1054 নাম : পৰিসিতা হাজৰিকা স্বামীৰ নাম: মৃতুল দাস ঘৰ নং : ঘৰ নং 54 বয়স : 29 লিঙ্গ : মহিলা	HNF0330613 ফটো উপলব্ধ	1055 নাম : যশোদা দাস পিতাৰ নাম: দুৰ্গা বাম দাস দাস ঘৰ নং : হাটুস নো 231 বয়স : 28 লিঙ্গ : মহিলা	HPQ0214270 ফটো উপলব্ধ	1056 নাম : জ্যোতিশায় শৰনীয়া পিতাৰ নাম: প্ৰভাত শৰনীয়া ঘৰ নং : হাটুস নং 234 বয়স : 19 লিঙ্গ : পুৰুষ	XHA0093906 ফটো উপলব্ধ
1057 নাম : আজিজুল হক পিতাৰ নাম: জহুৰদ্দিন আহমেদ ঘৰ নং : ঘৰ নং 286 বয়স : 20 লিঙ্গ : পুৰুষ	XHA0130294 ফটো উপলব্ধ	1058 নাম : অংকিতা শৰনীয়া পিতাৰ নাম: অলিত কুমাৰ শৰনীয়া ঘৰ নং : হাটুস নং 379 বয়স : 22 লিঙ্গ : মহিলা	XHA0083840 ফটো উপলব্ধ	1059 নাম : ডময়ন্টা দাস স্বামীৰ নাম: বনেশ্বৰ দাস ঘৰ নং : পাট নং 78 বয়স : 95 লিঙ্গ : মহিলা	LQW0521237 ফটো উপলব্ধ



1060	1	XHA0165712	ফটো উপলব্ধ	নাম : ডিম্পী বেগম স্বামীৰ নাম: মাইনুদ্দিন আলী ঘৰ নং : 330 বয়স : 20 লিঙ্গ : মহিলা	1061	1	XHA0165977	ফটো উপলব্ধ	নাম : চাইফুল আলী পিতাৰ নাম: হাচিম আলী ঘৰ নং : 243 বয়স : 18 লিঙ্গ : পুৰুষ	1062	1	XHA0168666	ফটো উপলব্ধ	নাম : বৰষা শৰনীয়া পিতাৰ নাম: মোহন দাস ঘৰ নং : হাউস নো 73 বয়স : 21 লিঙ্গ : মহিলা
1063	1	XHA0168773	ফটো উপলব্ধ	নাম : জোন্না বেগম পিতাৰ নাম: জচমত আলী ঘৰ নং : 162 বয়স : 19 লিঙ্গ : মহিলা	1064	1	XHA0169011	ফটো উপলব্ধ	নাম : নাছিমা বেগম পিতাৰ নাম: নাজিম আলী ঘৰ নং : 155 বয়স : 19 লিঙ্গ : মহিলা	1065	1	XHA0169219	ফটো উপলব্ধ	নাম : জৰি বেগম স্বামীৰ নাম: বুলবুল আলী ঘৰ নং : 296 বয়স : 23 লিঙ্গ : মহিলা
1066	1	XHA0170837	ফটো উপলব্ধ	নাম : চেহনাজ আখতাৰি পিতাৰ নাম: ছামছুল হক ঘৰ নং : 338 বয়স : 18 লিঙ্গ : মহিলা	1067	1	XHA0171264	ফটো উপলব্ধ	নাম : চেহনাজ আখতাৰা পিতাৰ নাম: চফেদ আলী ঘৰ নং : 325 বয়স : 18 লিঙ্গ : মহিলা	1068	1	LQW1477389	ফটো উপলব্ধ	নাম : পল্লবী শৰনীয়া পিতাৰ নাম: দীপক দাস ঘৰ নং : হাউস নো 30 বয়স : 22 লিঙ্গ : পুৰুষ
#2 1069	1	HFV0000557	ফটো উপলব্ধ	নাম : চয়নিকা বামচিয়াৰী স্বামীৰ নাম: মানস প্ৰতীম দাস ঘৰ নং : 223 বয়স : 32 লিঙ্গ : মহিলা	1070	1	XHA0132134	ফটো উপলব্ধ	নাম : পাৰবিন চুলতানা স্বামীৰ নাম: আইজুদ্দিন আহমেদ ঘৰ নং : হাউস নো 141 বয়স : 20 লিঙ্গ : মহিলা	1071	1	XHA0176388	ফটো উপলব্ধ	নাম : জেচমিন চুলতানা পিতাৰ নাম: মৰ্কাবিল আলী ঘৰ নং : 323 বয়স : 18 লিঙ্গ : মহিলা
1072	1	XHA0176610	ফটো উপলব্ধ	নাম : পাৰবিন চুলতানা পিতাৰ নাম: মৰ্কাবিল আলী ঘৰ নং : 323 বয়স : 18 লিঙ্গ : মহিলা	1073	1	XHA0177543	ফটো উপলব্ধ	নাম : চাহিল আমিন পিতাৰ নাম: চান মহম্মদ আলী ঘৰ নং : 284 বয়স : 19 লিঙ্গ : পুৰুষ	1074	1	XHA0187476	ফটো উপলব্ধ	নাম : ফুলমতী বড়ো স্বামীৰ নাম: প্ৰনব শৰনীয়া ঘৰ নং : 393 বয়স : 19 লিঙ্গ : মহিলা
1075	1	XHA0187765	ফটো উপলব্ধ	নাম : অঞ্জনা বেগম স্বামীৰ নাম: ৰাজীব আলী ঘৰ নং : 332 বয়স : 27 লিঙ্গ : মহিলা	1076	1	XHA0188409	ফটো উপলব্ধ	নাম : জুমি বেগম পিতাৰ নাম: ছহীদ আলী ঘৰ নং : 335 বয়স : 19 লিঙ্গ : মহিলা	1077	1	XHA0190637	ফটো উপলব্ধ	নাম : দীপা বেগম স্বামীৰ নাম: নজৰুল আলী ঘৰ নং : ঘৰ নং 253 বয়স : 23 লিঙ্গ : মহিলা
1078	1	XHA0372698	ফটো উপলব্ধ	নাম : হিৰক শৰনীয়া পিতাৰ নাম: যোগেশ চন্দ্ৰ দাস ঘৰ নং : 361 বয়স : 22 লিঙ্গ : পুৰুষ	1079	1	XHA0373480	ফটো উপলব্ধ	নাম : চাহিল আহমেদ পিতাৰ নাম: ফিৰোজউদ্দিন আহমেদ ঘৰ নং : 356 বয়স : 19 লিঙ্গ : পুৰুষ					



1080	1	XHA0380303
নাম : আছমিনা চুলতান্না স্বামীৰ নাম : হাচান আলী ঘৰ নং : 244 বয়স : 22 লিঙ্গ : মহিলা		
ফটো উপলব্ধ		

1081	1	LQW6741306
নাম : প্রনিতা দাস স্বামীৰ নাম : বিক্রম দাস ঘৰ নং : 364 বয়স : 43 লিঙ্গ : মহিলা		
ফটো উপলব্ধ		

1082	1	XHA0386599
নাম : তাৰিফ আহমেদ পিতাৰ নাম : খচনুৰ আলী ঘৰ নং : 257 বয়স : 19 লিঙ্গ : পুৰুষ		
ফটো উপলব্ধ		

1083	1	XHA0386607
নাম : চাবানা ইয়াছমিন পিতাৰ নাম : খচনুৰ আলী ঘৰ নং : 257 বয়স : 24 লিঙ্গ : মহিলা		
ফটো উপলব্ধ		

1084	1	XHA0386771
নাম : চালমা বেগম পিতাৰ নাম : খালিল আলী ঘৰ নং : 346 বয়স : 28 লিঙ্গ : মহিলা		
ফটো উপলব্ধ		

1085	1	XHA0387308
নাম : ছলেমান আলী পিতাৰ নাম : মুক্তাৰ আলী ঘৰ নং : 162 বয়স : 38 লিঙ্গ : পুৰুষ		
ফটো উপলব্ধ		

1086	1	XHA0387217
নাম : জাইমান খাতুন স্বামীৰ নাম : ছলেমান আলী ঘৰ নং : 162 বয়স : 31 লিঙ্গ : মহিলা		
ফটো উপলব্ধ		

1087	1	XHA0387761
নাম : ইমামুল হক পিতাৰ নাম : অহাব আলি ঘৰ নং : ঘৰ নং 283 বয়স : 24 লিঙ্গ : পুৰুষ		
ফটো উপলব্ধ		

1088	1	XHA0387746
নাম : অজুফা বেগম পিতাৰ নাম : অহাব আলি ঘৰ নং : ঘৰ নং 283 বয়স : 22 লিঙ্গ : মহিলা		
ফটো উপলব্ধ		

1089	1	XHA0388512
নাম : আকিব হুছেইন পিতাৰ নাম : কুদ্ৰাত আলী ঘৰ নং : 348 বয়স : 19 লিঙ্গ : পুৰুষ		
ফটো উপলব্ধ		

ভোটাৰৰ সাৰাংশ

A) ভোটাৰৰ সংখ্যা

	তালিকাৰ প্ৰকাৰ	তালিকাৰ চিনাক্তকৰণ	ভোটাৰৰ সংখ্যা							
			পুৰুষ	মহিলা	৩য় লিঙ্গ	মুঠ				
I	মূল তালিকা	মূল তালিকা	বিশেষ সংশোধন, 2026 চনৰ পূৰ্বৰ 2025 চনৰ মূল তালিকাৰ লগত থকা সংযোজন সমূহ একত্ৰিতকৰণ কৰা তালিকা।				540	519	0	1059
II	যোগ তালিকা	পৰিপূৰক 1	বিশেষ সংক্ষিপ্ত সংশোধন, 2026				5	15	0	20
		পৰিপূৰক 2	অনবিচ্ছিন্ন সংশোধন 2026				4	6	0	10
			মুঠ				9	21	0	30
III	বিয়োজন তালিকা	পৰিপূৰক 1	বিশেষ সংক্ষিপ্ত সংশোধন, 2026				6	14	0	20
		পৰিপূৰক 2	অনবিচ্ছিন্ন সংশোধন 2026				0	1	0	1
			মুঠ				6	15	0	21
IV	লিংগ ক্ষেত্ৰত পৰিবৰ্তনৰ বাবে পাৰ্থক্য					0	0	0	0	
এই সংশোধনৰ পিছত ভোটাৰ তালিকাত ভোটাৰৰ মুঠ সংখ্যা (I+II-III+IV)						543	525	0	1068	

B) শুধৰনীৰ সংখ্যা

তালিকাৰ প্ৰকাৰ	তালিকাৰ চিনাক্তকৰণ	শুধৰনীৰ সংখ্যা
পৰিপূৰক 1	বিশেষ সংক্ষিপ্ত সংশোধন, 2026	6
পৰিপূৰক 2	অনবিচ্ছিন্ন সংশোধন 2026	6
	মুঠ	12

নিৰ্বাচক পঞ্জীয়ন বিষয়াৰ স্বাক্ষৰ

E-মৃত, S-স্থানান্তৰিত/ বাসস্থান পৰিবৰ্তন, R-প্ৰতিলিপি, M-নিখোজ, Q-অযোগ্য