



ভোটাৰ তালিকা 2026 S03 অসম

বিধানসভা সমষ্টিৰ নম্বৰ, নাম আৰু সংৰক্ষণৰ স্থিতি : 43 - তামুলপুৰ (অনুসূচিত জনজাতি)		খণ্ড নং : 26																			
এই বিধানসভা সমষ্টিত কোন সংসদীয় সমষ্টিৰ অন্তৰ্গত তাৰ নম্বৰ, নাম আৰু সংৰক্ষণ স্থিতি : 4 - দৰং-ওদালগুৰি (সাধাৰণ)																					
1. সংশোধনৰ বিৱৰণ																					
সংশোধনৰ বছৰ	2026	তালিকাৰ চিনাক্তকৰণ																			
ভিত্তি তাৰিখ	01-04-2026	বিশেষ সংশোধন, 2026 চনৰ পূৰ্বৰ 2025 চনৰ মূল তালিকাৰ লগত থকা সংযোজন সমূহ একত্ৰিতকৰণ কৰা তালিকা।																			
সংশোধনৰ প্ৰকাৰ	বিশেষ সংশোধন 2026																				
প্ৰকাশনৰ তাৰিখ	23-03-2026																				
2. খণ্ড আৰু ভোটগ্ৰহন কেন্দ্ৰৰ বিৱৰণ																					
খণ্ডৰ অন্তৰ্গত এলেকা সমূহৰ নম্বৰ আৰু নাম																					
1-পাক্ৰিবাবী	<table border="1" style="width: 100%; border-collapse: collapse;"> <tr> <td>মূল চহৰ/গাওঁ</td> <td>: পাক্ৰিবাবী</td> </tr> <tr> <td>ৱাৰ্ড নং</td> <td>:</td> </tr> <tr> <td>ডাকঘৰ</td> <td>: কুমাৰীকাটা</td> </tr> <tr> <td>পুলিচ থানা</td> <td>: তামুলপুৰ</td> </tr> <tr> <td>ব্লক</td> <td>: তামুলপুৰ</td> </tr> <tr> <td>ৰাজহ চক্ৰ</td> <td>: তামুলপুৰ</td> </tr> <tr> <td>জিলা</td> <td>: তামুলপুৰ</td> </tr> <tr> <td>পিনকোড</td> <td>: 781360</td> </tr> </table>					মূল চহৰ/গাওঁ	: পাক্ৰিবাবী	ৱাৰ্ড নং	:	ডাকঘৰ	: কুমাৰীকাটা	পুলিচ থানা	: তামুলপুৰ	ব্লক	: তামুলপুৰ	ৰাজহ চক্ৰ	: তামুলপুৰ	জিলা	: তামুলপুৰ	পিনকোড	: 781360
মূল চহৰ/গাওঁ	: পাক্ৰিবাবী																				
ৱাৰ্ড নং	:																				
ডাকঘৰ	: কুমাৰীকাটা																				
পুলিচ থানা	: তামুলপুৰ																				
ব্লক	: তামুলপুৰ																				
ৰাজহ চক্ৰ	: তামুলপুৰ																				
জিলা	: তামুলপুৰ																				
পিনকোড	: 781360																				
3. ভোটগ্ৰহন কেন্দ্ৰৰ বিৱৰণ																					
ভোটগ্ৰহন কেন্দ্ৰৰ নম্বৰ আৰু নাম :	ভোটগ্ৰহন কেন্দ্ৰৰ প্ৰকাৰ (পুৰুষ/মহিলা/সাধাৰণ)		সাধাৰন																		
26 - পাক্ৰিবাবী প্ৰাথমিক বিদ্যালয় (বাওঁ শাখা)	খণ্ডৰ অন্তৰ্গত সহায়ক ভোটগ্ৰহন কেন্দ্ৰৰ সংখ্যা :		0																		
ভোটগ্ৰহন কেন্দ্ৰৰ ঠিকনা :																					
পাক্ৰিবাবী প্ৰাথমিক বিদ্যালয়, কোথালী নং ১, পাক্ৰিবাবী																					
4. ভোটাৰৰ সংখ্যা																					
আৰম্ভনি ক্ৰমিক নং	শেষ ক্ৰমিক নং	মুঠ ভোটাৰ																			
		পুৰুষ	মহিলা	৩য় লিঙ্গ	মুঠ																
1	640	312	294	0	606																

নিৰ্বাচক পঞ্জীয়ন বিষয়াৰ স্বাক্ষৰ



Nazri Naksha



Google Map View

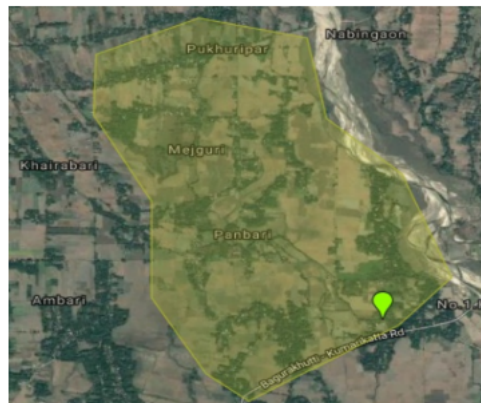

Polling Station Building Front View



ভোটগ্ৰহন কেন্দ্ৰৰ সন্মুখৰ দৃশ্য



Cad View

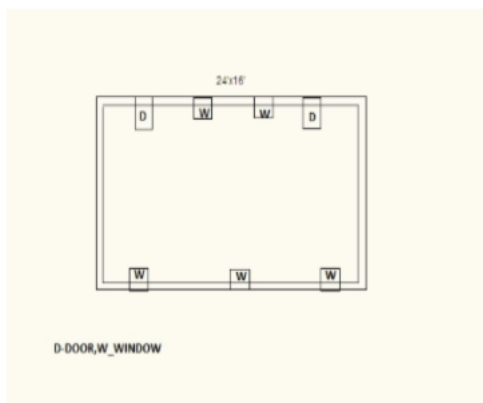

Key MAP View

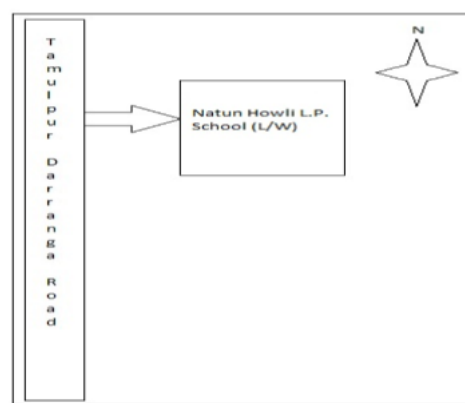



1 নাম : থপচা দৈমাৰী পিতাৰ নাম: জংগা ঘৰ নং : 1 বয়স : 64 লিঙ্গ : পুৰুষ	GGF3939331 ফটো উপলব্ধ	2 নাম : কানসন দৈমাৰী স্বামীৰ নাম: থবচা দৈমাৰী ঘৰ নং : 1 বয়স : 63 লিঙ্গ : মহিলা	GGF3939342 ফটো উপলব্ধ	3 নাম : অনিল দৈমাৰী পিতাৰ নাম: থপ্শা দৈমাৰী ঘৰ নং : 1 বয়স : 39 লিঙ্গ : পুৰুষ	GGF3939364 ফটো উপলব্ধ
4 নাম : মালতী দৈমাৰী স্বামীৰ নাম: অনিল দৈমাৰী ঘৰ নং : 1 বয়স : 36 লিঙ্গ : মহিলা	GGF3939375 ফটো উপলব্ধ	R 5 নাম : বঞ্জিতা হেমব্ৰম পিতাৰ নাম: সিতফেন হেমব্ৰম ঘৰ নং : 1 বয়স : 22 লিঙ্গ : মহিলা	GGF6362875 ফটো উপলব্ধ	6 নাম : সুকৰাম মৰ্দি পিতাৰ নাম: শনিৰাম মৰ্দি ঘৰ নং : 01 বয়স : 22 লিঙ্গ : পুৰুষ	GGF6364939 ফটো উপলব্ধ
7 নাম : কুলজিৎ দৈমাৰী পিতাৰ নাম: দানেশ্বৰ দৈমাৰী ঘৰ নং : 1 বয়স : 21 লিঙ্গ : পুৰুষ	GGF6363493 ফটো উপলব্ধ	8 নাম : বিনা বড়ো পিতাৰ নাম: থানেশ্বৰ বড়ো ঘৰ নং : 01 বয়স : 21 লিঙ্গ : মহিলা	GGF6364798 ফটো উপলব্ধ	9 নাম : বাবু বসুমতাৰী মাতৃৰ নাম: বৈশাগী বসুমতাৰী ঘৰ নং : 01 বয়স : 21 লিঙ্গ : পুৰুষ	GGF6425482 ফটো উপলব্ধ
10 নাম : সাবিত্ৰী দৈমাৰী স্বামীৰ নাম: লেমবু ঘৰ নং : 2 বয়স : 70 লিঙ্গ : মহিলা	GGF3939386 ফটো উপলব্ধ	11 নাম : গোমজোৰ দৈমাৰী পিতাৰ নাম: স্মজ্জৰ দৈমাৰী ঘৰ নং : 2 বয়স : 44 লিঙ্গ : পুৰুষ	GGF3939400 ফটো উপলব্ধ	S 12 নাম : পুৰ্ণিমা দৈমাৰী পিতাৰ নাম: লেমবু ঘৰ নং : 2 বয়স : 41 লিঙ্গ : মহিলা	GGF3939397 ফটো উপলব্ধ
13 নাম : গচংথা দৈমাৰী পিতাৰ নাম: উগ্ৰা দৈমাৰী ঘৰ নং : 2 বয়স : 23 লিঙ্গ : পুৰুষ	GGF1404045 ফটো উপলব্ধ	14 নাম : উগ্ৰ দৈমাৰী পিতাৰ নাম: লেমবু ঘৰ নং : 2ক বয়স : 50 লিঙ্গ : পুৰুষ	GGF3939411 ফটো উপলব্ধ	15 নাম : বিপা দৈমাৰী স্বামীৰ নাম: উগ্ৰ দৈমাৰী ঘৰ নং : 2ক বয়স : 43 লিঙ্গ : মহিলা	GGF3939422 ফটো উপলব্ধ
16 নাম : বেবতী দৈমাৰী স্বামীৰ নাম: বাজেন্দ্র ঘৰ নং : 3 বয়স : 55 লিঙ্গ : মহিলা	GGF3939444 ফটো উপলব্ধ	17 নাম : মায়দাংশ্ৰী দৈমাৰী পিতাৰ নাম: বাজেন্দ্র দৈমাৰী ঘৰ নং : 3 বয়স : 30 লিঙ্গ : মহিলা	GGF3943440 ফটো উপলব্ধ	18 নাম : কুমুদ দৈমাৰী পিতাৰ নাম: বাজেন্দ্র দৈমাৰী ঘৰ নং : 3 বয়স : 26 লিঙ্গ : পুৰুষ	GGF0299990 ফটো উপলব্ধ
19 নাম : ৰিজমণী দাস্তমাৰী মাতৃৰ নাম: বেবতী দাস্তমাৰী ঘৰ নং : 3 বয়স : 24 লিঙ্গ : মহিলা	GGF2613248 ফটো উপলব্ধ	20 নাম : ৰবীন্দ্র দৈমাৰী পিতাৰ নাম: থেৰে ঘৰ নং : 8 বয়স : 80 লিঙ্গ : পুৰুষ	GGF3939455 ফটো উপলব্ধ	21 নাম : মুখি দৈমাৰী স্বামীৰ নাম: ৰবীন্দ্র ঘৰ নং : 8 বয়স : 73 লিঙ্গ : মহিলা	GGF3939466 ফটো উপলব্ধ
22 নাম : মিজিং দৈমাৰী পিতাৰ নাম: ৰবীন্দ্র দৈমাৰী ঘৰ নং : 8 বয়স : 30 লিঙ্গ : পুৰুষ	GGF0201038 ফটো উপলব্ধ	23 নাম : পৰমীলা বড়ো স্বামীৰ নাম: মিজিং দৈমাৰী ঘৰ নং : 4 বয়স : 26 লিঙ্গ : মহিলা	GGF1402502 ফটো উপলব্ধ	# 24 নাম : ৰপালী বসুমতাৰী স্বামীৰ নাম: নিজেীম দৈমাৰী ঘৰ নং : 4 বয়স : 21 লিঙ্গ : মহিলা	GGF6409064 ফটো উপলব্ধ
25 নাম : লখন দৈমাৰী পিতাৰ নাম: আমৰান দৈমাৰী ঘৰ নং : 5 বয়স : 41 লিঙ্গ : পুৰুষ	GGF3939488 ফটো উপলব্ধ	26 নাম : নিৰ্জৱৰা দৈমাৰী স্বামীৰ নাম: লখন দৈমাৰী ঘৰ নং : 5 বয়স : 39 লিঙ্গ : মহিলা	GGF1422575 ফটো উপলব্ধ	27 নাম : ৰীতা বসুমতাৰী স্বামীৰ নাম: হৰেশ্বৰ দৈমাৰী ঘৰ নং : 5 বয়স : 37 লিঙ্গ : মহিলা	GGF6422570 ফটো উপলব্ধ
28 নাম : হৰেশ্বৰ দৈমাৰী পিতাৰ নাম: আনন দৈমাৰী ঘৰ নং : 5 বয়স : 36 লিঙ্গ : পুৰুষ	GGF3943951 ফটো উপলব্ধ	29 নাম : সোণী খালখো স্বামীৰ নাম: অৰুন দৈমাৰী ঘৰ নং : 05 বয়স : 29 লিঙ্গ : মহিলা	XHA0055160 ফটো উপলব্ধ	30 নাম : ৱানি দাস্তমাৰী পিতাৰ নাম: খাজন দাস্তমাৰী ঘৰ নং : 5 বয়স : 24 লিঙ্গ : মহিলা	GGF2547354 ফটো উপলব্ধ



31 নাম : অৰুন দৈমাৰী মাতৃৰ নাম: দময়ন্তী দাস্ৰমাৰী ঘৰ নং : 05 বয়স : 24 লিঙ্গ : পুৰুষ	GGF1398064 ফটো উপলব্ধ	32 নাম : বহৈথি দৈমাৰী পিতাৰ নাম: বহীশ্বৰ দৈমাৰী ঘৰ নং : 05 বয়স : 20 লিঙ্গ : মহিলা	XHA0054429 ফটো উপলব্ধ	33 নাম : খোগেন দৈমাৰী পিতাৰ নাম: আনন্দ ঘৰ নং : ৫ক বয়স : 46 লিঙ্গ : পুৰুষ	GGF3939513 ফটো উপলব্ধ
34 নাম : সংগীতা দৈমাৰী স্বামীৰ নাম: খগেন দৈমাৰী ঘৰ নং : ৫ক বয়স : 42 লিঙ্গ : মহিলা	GGF3939524 ফটো উপলব্ধ	35 নাম : চৰ্বিন বসুমতাৰী পিতাৰ নাম: লাউদুম বসুমতাৰী ঘৰ নং : ৬ বয়স : 51 লিঙ্গ : পুৰুষ	GGF3939535 ফটো উপলব্ধ	36 নাম : জিউচৌৰাং বসুমতাৰী পিতাৰ নাম: লাউদুম ঘৰ নং : ৬ বয়স : 41 লিঙ্গ : পুৰুষ	GGF3939546 ফটো উপলব্ধ
37 নাম : কুছুমি বসুমতাৰী স্বামীৰ নাম: চৰ্বিন ঘৰ নং : ৬ বয়স : 38 লিঙ্গ : মহিলা	GGF3939557 ফটো উপলব্ধ	38 নাম : অমিত বসুমতাৰী পিতাৰ নাম: লাউদুম বসুমতাৰী ঘৰ নং : ৬ বয়স : 38 লিঙ্গ : পুৰুষ	GGF3939568 ফটো উপলব্ধ	39 নাম : দীপিকা বসুমতাৰী স্বামীৰ নাম: জেউচৌৰাং বসুমতাৰী ঘৰ নং : ৬ বয়স : 36 লিঙ্গ : মহিলা	GGF2338536 ফটো উপলব্ধ
40 নাম : চীমা বসুমতাৰী পিতাৰ নাম: চৰ্বিন বসুমতাৰী ঘৰ নং : 06 বয়স : 22 লিঙ্গ : মহিলা	GGF6393912 ফটো উপলব্ধ	41 নাম : নিৰলী দৈমাৰী স্বামীৰ নাম: খঙ্গা ঘৰ নং : ৮ বয়স : 58 লিঙ্গ : মহিলা	GGF3939615 ফটো উপলব্ধ	42 নাম : বীদন দৈমাৰী পিতাৰ নাম: খোংগা দৈমাৰী ঘৰ নং : 8 বয়স : 33 লিঙ্গ : পুৰুষ	GGF3943666 ফটো উপলব্ধ
43 নাম : হেচাং দৈমাৰী পিতাৰ নাম: খংগা দৈমাৰী ঘৰ নং : 08 বয়স : 33 লিঙ্গ : পুৰুষ	GGF3943859 ফটো উপলব্ধ	44 নাম : নিজেীম দৈমাৰী পিতাৰ নাম: ববীন্দৰ দৈমাৰী ঘৰ নং : 8 বয়স : 26 লিঙ্গ : পুৰুষ	GGF0300681 ফটো উপলব্ধ	45 নাম : সৰতী বসুমতাৰী স্বামীৰ নাম: লেপচৰন ঘৰ নং : ৯ বয়স : 60 লিঙ্গ : মহিলা	GGF3939648 ফটো উপলব্ধ
46 নাম : নিলিমা বসুমতাৰী স্বামীৰ নাম: গোবিন্দ ঘৰ নং : ৯ বয়স : 59 লিঙ্গ : মহিলা	GGF3939671 ফটো উপলব্ধ	47 নাম : প্ৰান্থনা খংগুৰ বসুমতাৰী পিতাৰ নাম: লাউদুম ঘৰ নং : ৯ বয়স : 57 লিঙ্গ : পুৰুষ	GGF3939660 ফটো উপলব্ধ	48 নাম : সাবিত্ৰী বসুমতাৰী স্বামীৰ নাম: প্ৰান্থনা ক্ৰ বসুমতাৰী ঘৰ নং : ৯ বয়স : 51 লিঙ্গ : মহিলা	GGF3939682 ফটো উপলব্ধ
49 নাম : বিন্দ বসুমতাৰী পিতাৰ নাম: লাউদুম বসুমতাৰী ঘৰ নং : ৯ বয়স : 47 লিঙ্গ : মহিলা	GGF3939693 ফটো উপলব্ধ	50 নাম : মাধব বসুমতাৰী পিতাৰ নাম: লেপচৰন বসুমতাৰী ঘৰ নং : 9 বয়স : 32 লিঙ্গ : পুৰুষ	GGF3943791 ফটো উপলব্ধ	51 নাম : বিজিত বসুমতাৰী পিতাৰ নাম: লেপচৰন বসুমতাৰী ঘৰ নং : ৯ বয়স : 28 লিঙ্গ : পুৰুষ	GGF0499848 ফটো উপলব্ধ
52 নাম : বিজুমনি বসুমতাৰী পিতাৰ নাম: প্ৰান্থনা খংগুৰ বসুমতাৰী ঘৰ নং : ৯ বয়স : 21 লিঙ্গ : মহিলা	GGF6421606 ফটো উপলব্ধ	53 নাম : ভবেশ খংগুৰ বসুমতাৰী পিতাৰ নাম: প্ৰান্তহানা খংগুৰ বসুমতাৰী ঘৰ নং : 9 বয়স : 19 লিঙ্গ : পুৰুষ	XHA0129619 ফটো উপলব্ধ	54 নাম : অবনি উজিৰ পিতাৰ নাম: টিজেন্দ্র উজিৰ ঘৰ নং : ১০ বয়স : 58 লিঙ্গ : পুৰুষ	GGF3939740 ফটো উপলব্ধ
55 নাম : মামণি মেচ উজিৰ স্বামীৰ নাম: সোমখোৰ উজিৰ ঘৰ নং : ১০ বয়স : 57 লিঙ্গ : মহিলা	GGF3939751 ফটো উপলব্ধ	56 নাম : সোমখোৰ উজিৰ পিতাৰ নাম: টিজেন্দ্র উজিৰ ঘৰ নং : ১০ বয়স : 56 লিঙ্গ : পুৰুষ	GGF3939728 ফটো উপলব্ধ	57 নাম : কনক উজিৰ পিতাৰ নাম: টিজেন্দ্র উজিৰ ঘৰ নং : ১০ বয়স : 48 লিঙ্গ : পুৰুষ	GGF3939739 ফটো উপলব্ধ
58 নাম : প্ৰমিতা উজিৰ স্বামীৰ নাম: কনক ঘৰ নং : ১০ বয়স : 39 লিঙ্গ : মহিলা	GGF3939762 ফটো উপলব্ধ	59 নাম : জ্যোতিশ উজিৰ পিতাৰ নাম: শ্বশ্বৰ উজিৰ ঘৰ নং : 10 বয়স : 24 লিঙ্গ : পুৰুষ	GGF2634343 ফটো উপলব্ধ	60 নাম : বিপ্লব উজিৰ পিতাৰ নাম: কনক উজিৰ ঘৰ নং : ১০ বয়স : 21 লিঙ্গ : পুৰুষ	GGF6421622 ফটো উপলব্ধ



61 নাম : বিপিন দৈমাৰী পিতাৰ নাম: খেৰে ঘৰ নং : ১১ বয়স : 70 লিঙ্গ : পুৰুষ	GGF3939773 ফটো উপলব্ধ	62 নাম : খেলেপু দৈমাৰী স্বামীৰ নাম: বিপিন ঘৰ নং : ১১ বয়স : 66 লিঙ্গ : মহিলা	GGF3939784 ফটো উপলব্ধ	63 নাম : মোহন দৈমাৰী পিতাৰ নাম: বিপিন ঘৰ নং : ১১ বয়স : 39 লিঙ্গ : পুৰুষ	GGF3939808 ফটো উপলব্ধ
64 নাম : বিৰখাং দৈমাৰী পিতাৰ নাম: বিপিন ঘৰ নং : ১১ বয়স : 37 লিঙ্গ : পুৰুষ	GGF3939819 ফটো উপলব্ধ	65 নাম : সবিতা বড়ো স্বামীৰ নাম: মহন দৈমাৰী ঘৰ নং : 11 বয়স : 35 লিঙ্গ : মহিলা	GGF0121491 ফটো উপলব্ধ	66 নাম : সোনাইশ্ৰী বৰো স্বামীৰ নাম: বিৰখাং দৈমাৰী ঘৰ নং : 11 বয়স : 31 লিঙ্গ : মহিলা	XHA0158279 ফটো উপলব্ধ
67 নাম : ফুলেশ্বৰী বসুমতাৰী স্বামীৰ নাম: লোহিত ঘৰ নং : ১২ বয়স : 75 লিঙ্গ : মহিলা	GGF3939842 ফটো উপলব্ধ	68 নাম : ৰমেশ বসুমতাৰী পিতাৰ নাম: লোহিত বসুমতাৰী ঘৰ নং : ১২ বয়স : 42 লিঙ্গ : পুৰুষ	GGF3939886 ফটো উপলব্ধ	69 নাম : অনিকা দৈমাৰী স্বামীৰ নাম: ৰমেশ বসুমতাৰী ঘৰ নং : 12 বয়স : 41 লিঙ্গ : মহিলা	XHA0065763 ফটো উপলব্ধ
70 নাম : অঞ্জলী বসুমতাৰী স্বামীৰ নাম: ৰমেশ বসুমতাৰী ঘৰ নং : ১২ বয়স : 40 লিঙ্গ : মহিলা	GGF3939897 ফটো উপলব্ধ	71 নাম : দেবোৰাজ বসুমতাৰী পিতাৰ নাম: ৰমেশ বসুমতাৰী ঘৰ নং : 12 বয়স : 22 লিঙ্গ : পুৰুষ	GGF1463835 ফটো উপলব্ধ	72 নাম : বীৰেন বসুমতাৰী পিতাৰ নাম: এৰ্নলা ঘৰ নং : ১৩ বয়স : 70 লিঙ্গ : পুৰুষ	GGF3939900 ফটো উপলব্ধ
73 নাম : দময়ন্তী বসুমতাৰী স্বামীৰ নাম: বীৰেন ঘৰ নং : ১৩ বয়স : 65 লিঙ্গ : মহিলা	GGF3939911 ফটো উপলব্ধ	74 নাম : জিতেন বসুমতাৰী পিতাৰ নাম: বীৰেন বসুমতাৰী ঘৰ নং : ১৩ বয়স : 43 লিঙ্গ : পুৰুষ	GGF3939933 ফটো উপলব্ধ	75 নাম : ৰূপেন বসুমতাৰী পিতাৰ নাম: বীৰেন ঘৰ নং : ১৩ বয়স : 41 লিঙ্গ : পুৰুষ	GGF3939944 ফটো উপলব্ধ
76 নাম : চপ্পা বড়ো স্বামীৰ নাম: ৰূপেন বসুমতাৰী ঘৰ নং : 13 বয়স : 26 লিঙ্গ : মহিলা	GGF0633750 ফটো উপলব্ধ	77 নাম : খাণেশ্বৰ বসুমতাৰী পিতাৰ নাম: ৰাখৈ বসুমতাৰী ঘৰ নং : ১৪ বয়স : 38 লিঙ্গ : পুৰুষ	GGF3939999 ফটো উপলব্ধ	78 নাম : চংশাৰী নাৰ্জাৰী বসুমতাৰী পিতাৰ নাম: ৰাজাৰ বসুমতাৰী ঘৰ নং : ১৪ বয়স : 29 লিঙ্গ : মহিলা	GGF0121202 ফটো উপলব্ধ
79 নাম : তুৱা বসুমতাৰী পিতাৰ নাম: গৌপা ঘৰ নং : ১৭ বয়স : 70 লিঙ্গ : পুৰুষ	GGF3940021 ফটো উপলব্ধ	80 নাম : সিখীলী বসুমতাৰী পিতাৰ নাম: গৌপা বসুমতাৰী ঘৰ নং : ১৭ বয়স : 43 লিঙ্গ : মহিলা	GGF3940043 ফটো উপলব্ধ	81 নাম : শংকৰ বসুমতাৰী পিতাৰ নাম: পপী বসুমতাৰী ঘৰ নং : ১৭ বয়স : 34 লিঙ্গ : পুৰুষ	GGF0090076 ফটো উপলব্ধ
82 নাম : বিমলা বসুমতাৰী স্বামীৰ নাম: শংকৰ বসুমতাৰী ঘৰ নং : ১৭ বয়স : 32 লিঙ্গ : মহিলা	GGF2338616 ফটো উপলব্ধ	83 নাম : দুখাত্ৰী বসুমতাৰী স্বামীৰ নাম: তুৱা ঘৰ নং : ১৭ বয়স : 28 লিঙ্গ : মহিলা	GGF3940032 ফটো উপলব্ধ	84 নাম : চানচৌৰাং বসুমতাৰী পিতাৰ নাম: দুদাৰ বসুমতাৰী ঘৰ নং : ১৭ বয়স : 28 লিঙ্গ : পুৰুষ	GGF0120261 ফটো উপলব্ধ
85 নাম : গাৰ্জা বসুমতাৰী পিতাৰ নাম: গৌবিন ঘৰ নং : ১৮ বয়স : 66 লিঙ্গ : পুৰুষ	GGF3940054 ফটো উপলব্ধ	86 নাম : হাঠাগালি বসুমতাৰী স্বামীৰ নাম: গাৰ্জা ঘৰ নং : ১৮ বয়স : 62 লিঙ্গ : মহিলা	GGF3940065 ফটো উপলব্ধ	87 নাম : জোনাকি বসুমতাৰী পিতাৰ নাম: গাৰ্জা ঘৰ নং : ১৮ বয়স : 40 লিঙ্গ : মহিলা	GGF3940076 ফটো উপলব্ধ
88 নাম : জাযখলং বসুমতাৰী পিতাৰ নাম: গাৰ্জা বসুমতাৰী ঘৰ নং : ১৮ বয়স : 37 লিঙ্গ : পুৰুষ	GGF3940098 ফটো উপলব্ধ	89 নাম : হাংগলী বসুমতাৰী স্বামীৰ নাম: কাৰ্বা ঘৰ নং : ১৮ বয়স : 65 লিঙ্গ : মহিলা	GGF3940101 ফটো উপলব্ধ	90 নাম : লগন দৈমাৰী পিতাৰ নাম: কাৰ্বা ঘৰ নং : ২০ বয়স : 60 লিঙ্গ : পুৰুষ	GGF3940123 ফটো উপলব্ধ



<p>E 91</p> <p>নাম : মীনা দৈমাৰী স্বামীৰ নাম : লগন দৈমাৰী ঘৰ নং : 20 বয়স : 50 লিঙ্গ : মহিলা</p> <p>GGF3940134</p> <p>ফটো উপলব্ধ</p>	<p>S 92</p> <p>নাম : অম্বিকা দেৱী স্বামীৰ নাম : ৰাজেশ চেত্ৰী ঘৰ নং : 20 বয়স : 42 লিঙ্গ : মহিলা</p> <p>GGF4989562</p> <p>ফটো উপলব্ধ</p>	<p>93</p> <p>নাম : জুচিতা টুডু স্বামীৰ নাম : জৌহন বেছৰা ঘৰ নং : 20 বয়স : 34 লিঙ্গ : মহিলা</p> <p>GGF0542431</p> <p>ফটো উপলব্ধ</p>
<p>94</p> <p>নাম : খনন্তু দৈমাৰী পিতাৰ নাম : লগন দৈমাৰী ঘৰ নং : 20 বয়স : 33 লিঙ্গ : পুৰুষ</p> <p>GGF0113456</p> <p>ফটো উপলব্ধ</p>	<p>95</p> <p>নাম : খনটম্ব দৈমাৰী পিতাৰ নাম : লগন দৈমাৰী ঘৰ নং : 20 বয়স : 28 লিঙ্গ : পুৰুষ</p> <p>GGF0114348</p> <p>ফটো উপলব্ধ</p>	<p>96</p> <p>নাম : নমল দৈমাৰী পিতাৰ নাম : বগেব ঘৰ নং : 22 বয়স : 50 লিঙ্গ : পুৰুষ</p> <p>GGF3940145</p> <p>ফটো উপলব্ধ</p>
<p>97</p> <p>নাম : দুৰ্গা দৈমাৰী স্বামীৰ নাম : নমল ঘৰ নং : 22 বয়স : 47 লিঙ্গ : মহিলা</p> <p>GGF3940156</p> <p>ফটো উপলব্ধ</p>	<p>98</p> <p>নাম : বিজিত দৈমাৰী পিতাৰ নাম : সমিন দৈমাৰী ঘৰ নং : 22 বয়স : 30 লিঙ্গ : পুৰুষ</p> <p>GGF0121616</p> <p>ফটো উপলব্ধ</p>	<p>99</p> <p>নাম : সুস্মিতা দৈমাৰী পিতাৰ নাম : শামিন দৈমাৰী ঘৰ নং : 22 বয়স : 30 লিঙ্গ : মহিলা</p> <p>GGF0389239</p> <p>ফটো উপলব্ধ</p>
<p>100</p> <p>নাম : কৰন দৈমাৰী পিতাৰ নাম : নোমল দৈমাৰী ঘৰ নং : 21 বয়স : 29 লিঙ্গ : পুৰুষ</p> <p>GGF3943780</p> <p>ফটো উপলব্ধ</p>	<p>101</p> <p>নাম : অৰ্জুন দৈমাৰী পিতাৰ নাম : নমল দৈমাৰী ঘৰ নং : 22 বয়স : 27 লিঙ্গ : পুৰুষ</p> <p>GGF0119693</p> <p>ফটো উপলব্ধ</p>	<p>102</p> <p>নাম : বিজন দৈমাৰী পিতাৰ নাম : শামিন দৈমাৰী ঘৰ নং : 21 বয়স : 22 লিঙ্গ : পুৰুষ</p> <p>GGF6365282</p> <p>ফটো উপলব্ধ</p>
<p>103</p> <p>নাম : দীক্ষা দৈমাৰী পিতাৰ নাম : নমল দৈমাৰী ঘৰ নং : 21 বয়স : 19 লিঙ্গ : মহিলা</p> <p>XHA0113803</p> <p>ফটো উপলব্ধ</p>	<p>104</p> <p>নাম : ভাস্কৰ দৈমাৰী পিতাৰ নাম : বানেশ্বৰ দৈমাৰী ঘৰ নং : 23 বয়স : 50 লিঙ্গ : পুৰুষ</p> <p>GGF3940178</p> <p>ফটো উপলব্ধ</p>	<p>105</p> <p>নাম : তুলু দৈমাৰী পিতাৰ নাম : বানেশ্বৰ ঘৰ নং : 23 বয়স : 46 লিঙ্গ : পুৰুষ</p> <p>GGF3940189</p> <p>ফটো উপলব্ধ</p>
<p>106</p> <p>নাম : গাউদৰ দৈমাৰী স্বামীৰ নাম : ভাস্কৰ দৈমাৰী ঘৰ নং : 23 বয়স : 44 লিঙ্গ : মহিলা</p> <p>GGF3940190</p> <p>ফটো উপলব্ধ</p>	<p>107</p> <p>নাম : বিহুমনী বড়ো স্বামীৰ নাম : তুলু দৈমাৰী ঘৰ নং : 23 বয়স : 40 লিঙ্গ : মহিলা</p> <p>GGF0396978</p> <p>ফটো উপলব্ধ</p>	<p>108</p> <p>নাম : ভীষ্ম দৈমাৰী পিতাৰ নাম : বানেশ্বৰ ঘৰ নং : 23 বয়স : 36 লিঙ্গ : পুৰুষ</p> <p>GGF3940203</p> <p>ফটো উপলব্ধ</p>
<p>109</p> <p>নাম : জিত দৈমাৰী পিতাৰ নাম : বানেশ্বৰ দৈমাৰী ঘৰ নং : 23 বয়স : 31 লিঙ্গ : পুৰুষ</p> <p>GGF1373802</p> <p>ফটো উপলব্ধ</p>	<p>110</p> <p>নাম : ৰবিন দৈমাৰী পিতাৰ নাম : বানেশ্বৰ দৈমাৰী ঘৰ নং : 23 বয়স : 29 লিঙ্গ : পুৰুষ</p> <p>GGF0134635</p> <p>ফটো উপলব্ধ</p>	<p>111</p> <p>নাম : জাগত দৈমাৰী পিতাৰ নাম : ভাস্কৰ দৈমাৰী ঘৰ নং : 23 বয়স : 27 লিঙ্গ : পুৰুষ</p> <p>GGF0300541</p> <p>ফটো উপলব্ধ</p>
<p>112</p> <p>নাম : ইশা বানী দৈমাৰী পিতাৰ নাম : ভাস্কৰ দৈমাৰী ঘৰ নং : 23 বয়স : 20 লিঙ্গ : মহিলা</p> <p>XHA0001404</p> <p>ফটো উপলব্ধ</p>	<p>113</p> <p>নাম : মঙ্গল মাৰ্ডি পিতাৰ নাম : ফাগু ঘৰ নং : 25 বয়স : 55 লিঙ্গ : পুৰুষ</p> <p>GGF3940225</p> <p>ফটো উপলব্ধ</p>	<p>114</p> <p>নাম : মানি সোৱেন স্বামীৰ নাম : মঙ্গল ঘৰ নং : 25 বয়স : 52 লিঙ্গ : মহিলা</p> <p>GGF3940236</p> <p>ফটো উপলব্ধ</p>
<p>115</p> <p>নাম : মীনা ৰাভা স্বামীৰ নাম : কেৰা ৰাভা ঘৰ নং : 25 বয়স : 38 লিঙ্গ : মহিলা</p> <p>GGF3940247</p> <p>ফটো উপলব্ধ</p>	<p>116</p> <p>নাম : লুচীয়া মাৰ্দি পিতাৰ নাম : মংগল মাৰ্দি ঘৰ নং : 25 বয়স : 28 লিঙ্গ : মহিলা</p> <p>GGF0403485</p> <p>ফটো উপলব্ধ</p>	<p>117</p> <p>নাম : ৰবেত মাৰ্দি পিতাৰ নাম : মংগল মাৰ্দি ঘৰ নং : 25 বয়স : 24 লিঙ্গ : পুৰুষ</p> <p>GGF6411375</p> <p>ফটো উপলব্ধ</p>
<p>118</p> <p>নাম : কেৰা ৰাভা পিতাৰ নাম : কান্ত ৰাভা ঘৰ নং : 26 বয়স : 43 লিঙ্গ : পুৰুষ</p> <p>GGF3940258</p> <p>ফটো উপলব্ধ</p>	<p>119</p> <p>নাম : হাঠাগালা বসুমতাৰী পিতাৰ নাম : দাওলা ঘৰ নং : 29 বয়স : 52 লিঙ্গ : পুৰুষ</p> <p>GGF3940269</p> <p>ফটো উপলব্ধ</p>	<p>120</p> <p>নাম : চৌথশ্ৰী বসুমতাৰী স্বামীৰ নাম : হাঠাগালা বসুমতাৰী ঘৰ নং : 29 বয়স : 47 লিঙ্গ : মহিলা</p> <p>GGF3940270</p> <p>ফটো উপলব্ধ</p>

121 নাম : উপেন বসুমতাৰী পিতাৰ নাম: হাথাগালা বসুমতাৰী ঘৰ নং : 27 বয়স : 32 লিঙ্গ : পুৰুষ	GGF3943768 ফটো উপলব্ধ	122 নাম : শৰ্মিলা গয়াৰী স্বামীৰ নাম: উপেন বসুমতাৰী ঘৰ নং : 27 বয়স : 31 লিঙ্গ : মহিলা	GGF3943473 ফটো উপলব্ধ	123 নাম : লক্ষী বসুমতাৰী পিতাৰ নাম: হাথাগালা বসুমতাৰী ঘৰ নং : 29 বয়স : 28 লিঙ্গ : পুৰুষ	GGF0409375 ফটো উপলব্ধ
124 নাম : শৰালা বড়ো স্বামীৰ নাম: বাৰ্থেৰ বড়ো ঘৰ নং : 28 বয়স : 54 লিঙ্গ : মহিলা	GGF3940316 ফটো উপলব্ধ	R 125 নাম : হাওড়া বড়ো পিতাৰ নাম: ইলা বড়ো ঘৰ নং : 28 বয়স : 49 লিঙ্গ : পুৰুষ	GGF3940281 ফটো উপলব্ধ	126 নাম : হাউৰা বড়ো পিতাৰ নাম: আলা বৰো ঘৰ নং : 28 বয়স : 49 লিঙ্গ : পুৰুষ	GGF1304229 ফটো উপলব্ধ
127 নাম : বাৰ্থেব বড়ো পিতাৰ নাম: এনলা ঘৰ নং : 28 বয়স : 48 লিঙ্গ : পুৰুষ	GGF3940305 ফটো উপলব্ধ	128 নাম : নৰ্মদা বৰো স্বামীৰ নাম: হাৰৰা বৰো ঘৰ নং : 28 বয়স : 48 লিঙ্গ : মহিলা	GGF3940292 ফটো উপলব্ধ	129 নাম : উত্তম বড়ো পিতাৰ নাম: হাউৰা বড়ো ঘৰ নং : 28 বয়স : 25 লিঙ্গ : পুৰুষ	GGF0624924 ফটো উপলব্ধ
130 নাম : গৌতম বড়ো পিতাৰ নাম: হাউৰা বড়ো ঘৰ নং : 28 বয়স : 21 লিঙ্গ : পুৰুষ	GGF6365761 ফটো উপলব্ধ	131 নাম : বাতিৰাম বসুমতাৰী পিতাৰ নাম: দাউলা ঘৰ নং : 29 বয়স : 60 লিঙ্গ : পুৰুষ	GGF3940327 ফটো উপলব্ধ	132 নাম : বিনয় বসুমতাৰী পিতাৰ নাম: বাতিৰাম বসুমতাৰী ঘৰ নং : 29 বয়স : 35 লিঙ্গ : পুৰুষ	GGF3943940 ফটো উপলব্ধ
133 নাম : বুপা বড়ো স্বামীৰ নাম: বিনয় বসুমতাৰী ঘৰ নং : 29 বয়স : 31 লিঙ্গ : মহিলা	GGF0164756 ফটো উপলব্ধ	134 নাম : ফুললাই টুডু পিতাৰ নাম: জাৰমান ঘৰ নং : 30 বয়স : 54 লিঙ্গ : পুৰুষ	GGF3940361 ফটো উপলব্ধ	135 নাম : ফুলমনি চৰেন স্বামীৰ নাম: ফুললাই ঘৰ নং : 30 বয়স : 54 লিঙ্গ : মহিলা	GGF3940372 ফটো উপলব্ধ
136 নাম : ভাইৰো টুডু পিতাৰ নাম: ফুললাই টুডু ঘৰ নং : 30 বয়স : 37 লিঙ্গ : পুৰুষ	GGF3943893 ফটো উপলব্ধ	137 নাম : মনী টুডু পিতাৰ নাম: জাৰমান ঘৰ নং : 30 বয়স : 37 লিঙ্গ : মহিলা	GGF3940383 ফটো উপলব্ধ	138 নাম : দিপালী উজিৰ স্বামীৰ নাম: ভাইৰো টুডু ঘৰ নং : 30 বয়স : 37 লিঙ্গ : মহিলা	GGF0170407 ফটো উপলব্ধ
139 নাম : গঙ্গ টুডু পিতাৰ নাম: ফুললাই টুডু ঘৰ নং : 30 বয়স : 26 লিঙ্গ : পুৰুষ	GGF0606509 ফটো উপলব্ধ	140 নাম : খানঅংতো বড়ো পিতাৰ নাম: ধনেশ্বৰ ঘৰ নং : 30 বয়স : 22 লিঙ্গ : পুৰুষ	XHA0030437 ফটো উপলব্ধ	141 নাম : বাব্বৰাম মাৰ্ভি পিতাৰ নাম: জেবেন মাৰ্ভি ঘৰ নং : 30 বয়স : 21 লিঙ্গ : পুৰুষ	XHA0023861 ফটো উপলব্ধ
142 নাম : বেনু বাভা স্বামীৰ নাম: নন্দেশ্বৰ ঘৰ নং : 31 বয়স : 71 লিঙ্গ : মহিলা	GGF3940407 ফটো উপলব্ধ	143 নাম : যুগোজিত বাভা পিতাৰ নাম: নন্দেশ্বৰ ঘৰ নং : 31 বয়স : 48 লিঙ্গ : পুৰুষ	GGF3940418 ফটো উপলব্ধ	144 নাম : পুতুলী বাভা পিতাৰ নাম: নন্দেশ্বৰ ঘৰ নং : 31 বয়স : 47 লিঙ্গ : মহিলা	GGF3940429 ফটো উপলব্ধ
145 নাম : পদ্মা বাভা স্বামীৰ নাম: জুগঅজীত বাভা ঘৰ নং : 31 বয়স : 44 লিঙ্গ : মহিলা	GGF3940452 ফটো উপলব্ধ	146 নাম : ছোনিয়া বাভা স্বামীৰ নাম: বিফেন নন্দেশ্বৰ বাভা ঘৰ নং : 31 বয়স : 39 লিঙ্গ : মহিলা	GGF2338547 ফটো উপলব্ধ	147 নাম : বিফেন বাভা পিতাৰ নাম: নন্দেশ্বৰ বাভা ঘৰ নং : 31 বয়স : 37 লিঙ্গ : পুৰুষ	GGF3940441 ফটো উপলব্ধ
148 নাম : লোলিতা বাভা মাতৃৰ নাম: রেণু বাভা ঘৰ নং : 31 বয়স : 36 লিঙ্গ : মহিলা	GGF2612877 ফটো উপলব্ধ	149 নাম : অঞ্জনা বাভা পিতাৰ নাম: জুগঅজীত বাভা ঘৰ নং : 31 বয়স : 24 লিঙ্গ : মহিলা	GGF2558450 ফটো উপলব্ধ	150 নাম : অবিলাশ বাভা পিতাৰ নাম: জুগঅজীত ঘৰ নং : 31 বয়স : 21 লিঙ্গ : পুৰুষ	XHA0068320 ফটো উপলব্ধ



151 নাম : বৰ্গেশ্বৰ ৰাভা পিতাৰ নাম: সোণেশ্বৰ ঘৰ নং : ৩২ বয়স : 55 লিঙ্গ : পুৰুষ	GGF3940463 ফটো উপলব্ধ	152 নাম : বৰ্জিতা ৰাভা স্বামীৰ নাম: বৰ্গেশ্বৰ ঘৰ নং : ৩২ বয়স : 52 লিঙ্গ : মহিলা	GGF3940474 ফটো উপলব্ধ	S 153 নাম : চানজানি মূৰ স্বামীৰ নাম: চৰ্লেমান হেমবৰম ঘৰ নং : 32 বয়স : 34 লিঙ্গ : মহিলা	XHA0040287 ফটো উপলব্ধ
154 নাম : লাচিত ৰাভা পিতাৰ নাম: বৰ্গেশ্বৰ ৰাভা ঘৰ নং : ৩২ বয়স : 28 লিঙ্গ : পুৰুষ	GGF0120592 ফটো উপলব্ধ	155 নাম : জলি ৰাভা পিতাৰ নাম: বৰ্গেশ্বৰ ৰাভা ঘৰ নং : ৩২ বয়স : 27 লিঙ্গ : মহিলা	GGF0120931 ফটো উপলব্ধ	156 নাম : মৈন বড়ো পিতাৰ নাম: লাচিত ৰাভা ঘৰ নং : 32 বয়স : 21 লিঙ্গ : মহিলা	GGF6364111 ফটো উপলব্ধ
157 নাম : জোনকী দৈমাৰী পিতাৰ নাম: সমিন ঘৰ নং : 33 বয়স : 40 লিঙ্গ : মহিলা	GGF3940509 ফটো উপলব্ধ	158 নাম : বিপন দৈমাৰী পিতাৰ নাম: সমিন দৈমাৰী ঘৰ নং : ৩৩ বয়স : 30 লিঙ্গ : পুৰুষ	GGF2338638 ফটো উপলব্ধ	159 নাম : অঞ্জু দৈমাৰী স্বামীৰ নাম: নবীন চন্দ্ৰ ৰাভা ঘৰ নং : ৩৪ বয়স : 55 লিঙ্গ : মহিলা	GGF3940532 ফটো উপলব্ধ
160 নাম : নবীন চন্দ্ৰ ৰাভা পিতাৰ নাম: গোবিন্দ ৰাভা ঘৰ নং : ৩৪ বয়স : 54 লিঙ্গ : পুৰুষ	GGF3940521 ফটো উপলব্ধ	161 নাম : কুঞ্জলতা ৰাভা স্বামীৰ নাম: উপেন ৰাভা ঘৰ নং : ৩৪ বয়স : 46 লিঙ্গ : মহিলা	GGF2338570 ফটো উপলব্ধ	162 নাম : উপেন চন্দ্ৰ ৰাভা পিতাৰ নাম: গোবিন্দ ৰাভা ঘৰ নং : ৩৪ বয়স : 46 লিঙ্গ : পুৰুষ	GGF3940543 ফটো উপলব্ধ
S 163 নাম : বীনা ৰাভা পিতাৰ নাম: গোবিন্দ ঘৰ নং : ৩৪ বয়স : 43 লিঙ্গ : মহিলা	GGF3940554 ফটো উপলব্ধ	164 নাম : গোলাপী ৰাভা স্বামীৰ নাম: অনুজ ৰাভা ঘৰ নং : ৩৪ বয়স : 43 লিঙ্গ : মহিলা	GGF0184077 ফটো উপলব্ধ	165 নাম : ৰা পম ৰাভা পিতাৰ নাম: গোবিন্দ ৰাভা ঘৰ নং : ৩৪ বয়স : 43 লিঙ্গ : পুৰুষ	GGF3940565 ফটো উপলব্ধ
166 নাম : লুকমনি দাস ৰাভা স্বামীৰ নাম: বৃপম ৰাভা ঘৰ নং : 34 বয়স : 40 লিঙ্গ : মহিলা	GGF0625061 ফটো উপলব্ধ	167 নাম : অনুজ ৰাভা পিতাৰ নাম: গোবিন্দ ঘৰ নং : ৩৪ বয়স : 38 লিঙ্গ : পুৰুষ	GGF3940576 ফটো উপলব্ধ	168 নাম : অক্ষয় ৰাভা পিতাৰ নাম: নবীন চন্দ্ৰ ৰাভা ঘৰ নং : 34 বয়স : 25 লিঙ্গ : পুৰুষ	GGF0560441 ফটো উপলব্ধ
169 নাম : মহীমা ৰাভা পিতাৰ নাম: জীতেন ৰাভা ঘৰ নং : 34 বয়স : 22 লিঙ্গ : মহিলা	GGF6364020 ফটো উপলব্ধ	170 নাম : বিবেক ৰাভা পিতাৰ নাম: নবীন চন্দ্ৰ ৰাভা ঘৰ নং : 34 বয়স : 21 লিঙ্গ : পুৰুষ	GGF6363022 ফটো উপলব্ধ	171 নাম : জীতেন ৰাভা পিতাৰ নাম: গোবিন্দ ঘৰ নং : ৩৪ক বয়স : 38 লিঙ্গ : পুৰুষ	GGF3940587 ফটো উপলব্ধ
172 নাম : বৈজয়ন্তী ৰাভা স্বামীৰ নাম: জীতেন ৰাভা ঘৰ নং : ৩৪ক বয়স : 37 লিঙ্গ : মহিলা	GGF3940598 ফটো উপলব্ধ	173 নাম : ৰাম হেমব্ৰম পিতাৰ নাম: যতীন ঘৰ নং : ৩৫ বয়স : 50 লিঙ্গ : পুৰুষ	GGF3940601 ফটো উপলব্ধ	174 নাম : লক্ষী হাচদা স্বামীৰ নাম: ৰাম ঘৰ নং : ৩৫ বয়স : 47 লিঙ্গ : মহিলা	GGF3940612 ফটো উপলব্ধ
175 নাম : চুমী হেমব্ৰম পিতাৰ নাম: যতীন ঘৰ নং : ৩৫ বয়স : 44 লিঙ্গ : মহিলা	GGF3940623 ফটো উপলব্ধ	176 নাম : চুমী মাৰ্ভী মাতৃৰ নাম: আগাতা চৰেন ঘৰ নং : ৩৫ বয়স : 32 লিঙ্গ : মহিলা	GGF0187336 ফটো উপলব্ধ	S 177 নাম : সবিতা হেমব্ৰম পিতাৰ নাম: ৰাম হেমব্ৰম ঘৰ নং : ৩৫ বয়স : 26 লিঙ্গ : মহিলা	GGF0517722 ফটো উপলব্ধ
178 নাম : জুনিলা হেমব্ৰম পিতাৰ নাম: ৰাম হেমব্ৰম ঘৰ নং : 35 বয়স : 23 লিঙ্গ : মহিলা	GGF2591766 ফটো উপলব্ধ	179 নাম : মনোজ হেমব্ৰম পিতাৰ নাম: ৰাম হেমব্ৰম ঘৰ নং : 35 বয়স : 22 লিঙ্গ : পুৰুষ	XHA0100438 ফটো উপলব্ধ	180 নাম : সুনিলা হেমব্ৰম পিতাৰ নাম: ৰাম হেমব্ৰম ঘৰ নং : 35 বয়স : 19 লিঙ্গ : মহিলা	XHA0111815 ফটো উপলব্ধ



181 নাম : চনিৰাম মাৰ্ভী পিতাৰ নাম: মুন্সি মাৰ্ভী ঘৰ নং : ৩৬ বয়স : 47 লিঙ্গ : পুৰুষ	GGF3940634 ফটো উপলব্ধ	182 নাম : মাইনো হেমব্ৰম স্বামীৰ নাম: শনিৰাম মাৰ্ভী ঘৰ নং : 36 বয়স : 41 লিঙ্গ : মহিলা	GGF0629733 ফটো উপলব্ধ	183 নাম : জবা মাৰ্ভী পিতাৰ নাম: শনিৰাম মাৰ্ভী ঘৰ নং : ৩৬ বয়স : 29 লিঙ্গ : মহিলা	GGF0557744 ফটো উপলব্ধ
184 নাম : ললিতা মাৰ্ভী পিতাৰ নাম: শনিৰাম মাৰ্ভী ঘৰ নং : ৩৬ বয়স : 26 লিঙ্গ : মহিলা	GGF0555599 ফটো উপলব্ধ	185 নাম : ৰতন ৰাভা পিতাৰ নাম: ধনেশ্বৰ ঘৰ নং : ৩৭ বয়স : 37 লিঙ্গ : পুৰুষ	GGF3940689 ফটো উপলব্ধ	186 নাম : মনিৰাম মাৰ্ভী পিতাৰ নাম: বিছু মাৰ্ভী ঘৰ নং : ৩৭ বয়স : 37 লিঙ্গ : পুৰুষ	GGF0192609 ফটো উপলব্ধ
187 নাম : প্ৰতিমা ৰাভা পিতাৰ নাম: ৰতন ৰাভা ঘৰ নং : ৩৭ বয়স : 35 লিঙ্গ : মহিলা	GGF0121293 ফটো উপলব্ধ	188 নাম : বিজয় ৰাভা পিতাৰ নাম: বৃদু ৰাভা ঘৰ নং : ৩৭ বয়স : 35 লিঙ্গ : পুৰুষ	GGF2338752 ফটো উপলব্ধ	189 নাম : অজয় ৰাভা পিতাৰ নাম: বৃদু ৰাভা ঘৰ নং : ৩৭ বয়স : 30 লিঙ্গ : পুৰুষ	GGF2338650 ফটো উপলব্ধ
190 নাম : দিমপী ৰাভা স্বামীৰ নাম: বিজয় ৰাভা ঘৰ নং : ৩৭ বয়স : 29 লিঙ্গ : মহিলা	GGF0433508 ফটো উপলব্ধ	191 নাম : সংগীতা ৰাভা স্বামীৰ নাম: অজয় ৰাভা ঘৰ নং : 37 বয়স : 24 লিঙ্গ : মহিলা	GGF2578961 ফটো উপলব্ধ	192 নাম : বৃদু ৰাভা পিতাৰ নাম: ধনেশ্বৰ ঘৰ নং : ৩৭ক বয়স : 51 লিঙ্গ : পুৰুষ	GGF3940690 ফটো উপলব্ধ
193 নাম : সমিত্ৰা ৰাভা স্বামীৰ নাম: বৃদু ৰাভা ঘৰ নং : ৩৭ক বয়স : 46 লিঙ্গ : মহিলা	GGF3940703 ফটো উপলব্ধ	194 নাম : ফাহু ৰাভা পিতাৰ নাম: সোনেশ্বৰ ঘৰ নং : ৩৮ বয়স : 77 লিঙ্গ : পুৰুষ	GGF3940714 ফটো উপলব্ধ	195 নাম : চেওবাৰী ৰাভা স্বামীৰ নাম: ফাহু ঘৰ নং : ৩৮ বয়স : 65 লিঙ্গ : মহিলা	GGF3940725 ফটো উপলব্ধ
196 নাম : দুখাৰী দৈমাৰী পিতাৰ নাম: ভজেন দৈমাৰী ঘৰ নং : ৩৮ বয়স : 40 লিঙ্গ : মহিলা	GGF3940736 ফটো উপলব্ধ	197 নাম : বিমল চন্দ্ৰ ৰাভা পিতাৰ নাম: ফাদু ঘৰ নং : ৩৮ বয়স : 39 লিঙ্গ : পুৰুষ	GGF3940747 ফটো উপলব্ধ	198 নাম : বিদেশ্বৰ ৰাভা পিতাৰ নাম: ফাহু ঘৰ নং : ৩৮ বয়স : 36 লিঙ্গ : পুৰুষ	GGF3940758 ফটো উপলব্ধ
S 199 নাম : প্ৰমিলা ৰাভা স্বামীৰ নাম: বিউশ্বৰ ৰাভা ঘৰ নং : 38 বয়স : 32 লিঙ্গ : মহিলা	GGF0560086 ফটো উপলব্ধ	200 নাম : ফাগু ৰাভা পিতাৰ নাম: পাহু ৰাভা ঘৰ নং : ৩৮ক বয়স : 47 লিঙ্গ : পুৰুষ	GGF3940769 ফটো উপলব্ধ	201 নাম : মিন ৰাভা স্বামীৰ নাম: ফাগু ৰাভা ঘৰ নং : ৩৮ক বয়স : 40 লিঙ্গ : মহিলা	GGF3940770 ফটো উপলব্ধ
202 নাম : দিচপিনা বাক্শি স্বামীৰ নাম: চাফু ঘৰ নং : ৩৯ বয়স : 64 লিঙ্গ : মহিলা	GGF3940792 ফটো উপলব্ধ	203 নাম : চাকু বেছৰা পিতাৰ নাম: হাগাত ঘৰ নং : ৩৯ বয়স : 60 লিঙ্গ : পুৰুষ	GGF3940781 ফটো উপলব্ধ	204 নাম : ৰবিৰাম বেষৰা পিতাৰ নাম: জুগলা বেছৰা ঘৰ নং : ৩৯ বয়স : 55 লিঙ্গ : পুৰুষ	GGF0120071 ফটো উপলব্ধ
205 নাম : লিলীমণি পান্থ অন্যান্য: ফিলিপ মাৰ্ভী ঘৰ নং : 39 বয়স : 50 লিঙ্গ : মহিলা	GGF0619536 ফটো উপলব্ধ	206 নাম : চুপন বেছৰা পিতাৰ নাম: জুগলা বেছৰা ঘৰ নং : ৩৯ বয়স : 49 লিঙ্গ : পুৰুষ	GGF0120022 ফটো উপলব্ধ	207 নাম : চুনিৰাম বেছৰা পিতাৰ নাম: জুগলা বেছৰা ঘৰ নং : ৩৯ বয়স : 46 লিঙ্গ : পুৰুষ	GGF0120063 ফটো উপলব্ধ
208 নাম : স্যামুয়েল বেছৰা পিতাৰ নাম: চকু বেষা ঘৰ নং : 39 বয়স : 46 লিঙ্গ : পুৰুষ	GGF3940805 ফটো উপলব্ধ	209 নাম : প্ৰমিলা মাৰ্ভী স্বামীৰ নাম: ৰবিৰাম বেছৰা ঘৰ নং : ৩৯ বয়স : 41 লিঙ্গ : মহিলা	GGF0436436 ফটো উপলব্ধ	210 নাম : মাৰ্ভীলা বেছৰা পিতাৰ নাম: চাকু ঘৰ নং : ৩৯ বয়স : 39 লিঙ্গ : মহিলা	GGF3940827 ফটো উপলব্ধ



<p>S 211 GGF0622035</p> <p>নাম : বিনিতা বাক্স অন্যান্য: ড্যানিয়েল বৈশাৰ ঘৰ নং : 39 বয়স : 37 লিঙ্গ : মহিলা</p> <p>ফটো উপলব্ধ</p>	<p>212 GGF0121343</p> <p>নাম : অনিতা মুৰ্ম স্বামীৰ নাম: চুনিৰাম বেছৰা ঘৰ নং : 39 বয়স : 33 লিঙ্গ : মহিলা</p> <p>ফটো উপলব্ধ</p>	<p>213 XHA0033902</p> <p>নাম : মণ্ডল বৈশা পিতাৰ নাম: জুগ্ৰা বৈশা ঘৰ নং : 39 বয়স : 28 লিঙ্গ : পুৰুষ</p> <p>ফটো উপলব্ধ</p>
<p>214 GGF1213917</p> <p>নাম : মণিকা চৰেন স্বামীৰ নাম: সোমন বৈশা ঘৰ নং : 39 বয়স : 24 লিঙ্গ : মহিলা</p> <p>ফটো উপলব্ধ</p>	<p>215 XHA0101105</p> <p>নাম : সোম বৈশা পিতাৰ নাম: সুপোন বৈশা ঘৰ নং : 39 বয়স : 21 লিঙ্গ : পুৰুষ</p> <p>ফটো উপলব্ধ</p>	<p>216 XHA0106740</p> <p>নাম : জগ্ৰাম বৈশা পিতাৰ নাম: ববি ৰাম বৈশা ঘৰ নং : 39 বয়স : 20 লিঙ্গ : পুৰুষ</p> <p>ফটো উপলব্ধ</p>
<p>217 XHA0153015</p> <p>নাম : ইমাশ বৈশা পিতাৰ নাম: সামুয়েল বৈশা ঘৰ নং : 39 বয়স : 20 লিঙ্গ : পুৰুষ</p> <p>ফটো উপলব্ধ</p>	<p>218 GGF3940838</p> <p>নাম : সুনিৰাম বেছৰা পিতাৰ নাম: হাগাত ঘৰ নং : 80 বয়স : 62 লিঙ্গ : পুৰুষ</p> <p>ফটো উপলব্ধ</p>	<p>219 GGF3940849</p> <p>নাম : দুলাৰ কিক্ক স্বামীৰ নাম: সুনিৰাম বেছৰা ঘৰ নং : 80 বয়স : 60 লিঙ্গ : মহিলা</p> <p>ফটো উপলব্ধ</p>
<p>220 GGF0439646</p> <p>নাম : জোংমাল বসুমতাৰী পিতাৰ নাম: প্ৰভাত বসুমতাৰী ঘৰ নং : 80 বয়স : 28 লিঙ্গ : পুৰুষ</p> <p>ফটো উপলব্ধ</p>	<p>221 XHA0083386</p> <p>নাম : সাঈমন বিসৰা পিতাৰ নাম: সোনি ৰাম বিসৰা ঘৰ নং : 40 বয়স : 19 লিঙ্গ : পুৰুষ</p> <p>ফটো উপলব্ধ</p>	<p>222 GGF3940894</p> <p>নাম : চাম বেছৰা পিতাৰ নাম: হাগাত ঘৰ নং : 81 বয়স : 49 লিঙ্গ : পুৰুষ</p> <p>ফটো উপলব্ধ</p>
<p>223 GGF3940907</p> <p>নাম : ছবি হাচদা স্বামীৰ নাম: চামু ঘৰ নং : 81 বয়স : 47 লিঙ্গ : মহিলা</p> <p>ফটো উপলব্ধ</p>	<p>S 224 GGF1170497</p> <p>নাম : মানিক সেন পিতাৰ নাম: ক্ষেত্ৰমোহন সেন ঘৰ নং : 40 বয়স : 40 লিঙ্গ : পুৰুষ</p> <p>ফটো উপলব্ধ</p>	<p>225 GGF1325984</p> <p>নাম : সুমিকা হাঁসদা পিতাৰ নাম: শানি ৰাম হাঁসদা ঘৰ নং : 41 বয়স : 24 লিঙ্গ : মহিলা</p> <p>ফটো উপলব্ধ</p>
<p>226 GGF1363548</p> <p>নাম : ইলিয়াস বেচৰা পিতাৰ নাম: চামো বেচৰা ঘৰ নং : 41 বয়স : 24 লিঙ্গ : পুৰুষ</p> <p>ফটো উপলব্ধ</p>	<p>S 227 GGF1127059</p> <p>নাম : ভিতালি ৰাজবংশী পিতাৰ নাম: বিকুল ৰাজবংশী ঘৰ নং : 82 বয়স : 23 লিঙ্গ : মহিলা</p> <p>ফটো উপলব্ধ</p>	<p>228 GGF3940918</p> <p>নাম : মঙ্গল মাৰ্দি পিতাৰ নাম: মন্ডল ঘৰ নং : 82 বয়স : 53 লিঙ্গ : পুৰুষ</p> <p>ফটো উপলব্ধ</p>
<p>229 GGF3940929</p> <p>নাম : চনৰী হাচদা স্বামীৰ নাম: মঙ্গল ঘৰ নং : 82 বয়স : 48 লিঙ্গ : মহিলা</p> <p>ফটো উপলব্ধ</p>	<p>230 GGF0601724</p> <p>নাম : কংগোঙ্গি মাৰ্দি পিতাৰ নাম: মংগল মাৰ্দি ঘৰ নং : 42 বয়স : 32 লিঙ্গ : পুৰুষ</p> <p>ফটো উপলব্ধ</p>	<p>231 GGF2597482</p> <p>নাম : ৰবিন মৰ্দী পিতাৰ নাম: মঙ্গল মৰ্দী ঘৰ নং : 42 বয়স : 24 লিঙ্গ : পুৰুষ</p> <p>ফটো উপলব্ধ</p>
<p>232 XHA0012633</p> <p>নাম : পানমণি কিক্ক স্বামীৰ নাম: কংগোঙ্গি মাৰ্দি ঘৰ নং : 42 বয়স : 21 লিঙ্গ : মহিলা</p> <p>ফটো উপলব্ধ</p>	<p>233 XHA0018812</p> <p>নাম : মদন মাৰ্দি পিতাৰ নাম: মঙ্গল মাৰ্দি ঘৰ নং : 42 বয়স : 20 লিঙ্গ : পুৰুষ</p> <p>ফটো উপলব্ধ</p>	<p>234 GGF3940930</p> <p>নাম : মালকো বাক্ষি স্বামীৰ নাম: বদগু ঘৰ নং : 82 বয়স : 78 লিঙ্গ : মহিলা</p> <p>ফটো উপলব্ধ</p>
<p>235 GGF3940941</p> <p>নাম : ধেনা মাৰ্দি পিতাৰ নাম: বদগু ঘৰ নং : 82 বয়স : 47 লিঙ্গ : পুৰুষ</p> <p>ফটো উপলব্ধ</p>	<p>236 GGF3940952</p> <p>নাম : ছহেলনা বাক্ষি স্বামীৰ নাম: ধেনা মাৰ্দি ঘৰ নং : 82 বয়স : 42 লিঙ্গ : মহিলা</p> <p>ফটো উপলব্ধ</p>	<p>237 GGF3940963</p> <p>নাম : চুনিলা মাৰ্দি পিতাৰ নাম: ৰুডগু মাৰ্দি ঘৰ নং : 82 বয়স : 40 লিঙ্গ : পুৰুষ</p> <p>ফটো উপলব্ধ</p>
<p>238 GGF3940974</p> <p>নাম : ৰিংঘা মাৰ্দি পিতাৰ নাম: ৰোদগু মাৰ্দি ঘৰ নং : 82 বয়স : 38 লিঙ্গ : পুৰুষ</p> <p>ফটো উপলব্ধ</p>	<p>239 GGF0209437</p> <p>নাম : ৰবি মাৰ্দি পিতাৰ নাম: ৰডগু মাৰ্দি ঘৰ নং : 82 বয়স : 33 লিঙ্গ : পুৰুষ</p> <p>ফটো উপলব্ধ</p>	<p>240 GGF0209429</p> <p>নাম : অমিতা চৰেন স্বামীৰ নাম: ৰেঙ্গা মাৰ্দি ঘৰ নং : 82 বয়স : 32 লিঙ্গ : মহিলা</p> <p>ফটো উপলব্ধ</p>



241 নাম : চবিন মাৰ্ভি পিতাৰ নাম: খেনা মাৰ্ভি ঘৰ নং : 43 বয়স : 20 লিঙ্গ : পুৰুষ	XHA0091322 ফটো উপলব্ধ	242 নাম : মঙ্গল হেমবৰম পিতাৰ নাম: লুণ্ড হেমবৰম ঘৰ নং : 88 বয়স : 36 লিঙ্গ : পুৰুষ	GGF3940996 ফটো উপলব্ধ	243 নাম : পানো চৰেন স্বামীৰ নাম: মংগল হেমবৰম ঘৰ নং : 88 বয়স : 32 লিঙ্গ : মহিলা	GGF0212167 ফটো উপলব্ধ
244 নাম : দেনা পিতাৰ নাম: দুৰ্গু হেমবৰম ঘৰ নং : 8৫ বয়স : 64 লিঙ্গ : পুৰুষ	GGF3941002 ফটো উপলব্ধ	245 নাম : মুখী মুৰ্ম স্বামীৰ নাম: দেনা হেমবৰম ঘৰ নং : 8৫ বয়স : 46 লিঙ্গ : মহিলা	GGF3941013 ফটো উপলব্ধ	246 নাম : লক্ষী হেম্বম পিতাৰ নাম: ধনা হেম্বম ঘৰ নং : 8৫ বয়স : 31 লিঙ্গ : মহিলা	GGF0120790 ফটো উপলব্ধ
247 নাম : চুনিতা মুৰ্ম স্বামীৰ নাম: বৃদৰাই হেমবৰম ঘৰ নং : 45 বয়স : 26 লিঙ্গ : মহিলা	GGF1163468 ফটো উপলব্ধ	248 নাম : ফুলাই তুদু পিতাৰ নাম: লক্ষী ঘৰ নং : 8৬ বয়স : 60 লিঙ্গ : পুৰুষ	GGF3941024 ফটো উপলব্ধ	249 নাম : দেওনা চৰেন স্বামীৰ নাম: ফুলাই ঘৰ নং : 8৬ বয়স : 50 লিঙ্গ : মহিলা	GGF3941035 ফটো উপলব্ধ
250 নাম : লুথৰ টুডু পিতাৰ নাম: ফুৰলাই টুডু ঘৰ নং : 8৬ বয়স : 36 লিঙ্গ : পুৰুষ	GGF0217588 ফটো উপলব্ধ	251 নাম : পিৰ তুদু পিতাৰ নাম: ফুৰলাই তুদু ঘৰ নং : 8৬ বয়স : 33 লিঙ্গ : পুৰুষ	GGF2338730 ফটো উপলব্ধ	252 নাম : মুৰ্মী টুডু পিতাৰ নাম: ফুৰলাই টুডু ঘৰ নং : 46 বয়স : 32 লিঙ্গ : পুৰুষ	XHA0089151 ফটো উপলব্ধ
253 নাম : সুবজমণি মুৰ্ম স্বামীৰ নাম: লুথু টুডু ঘৰ নং : 8৬ বয়স : 30 লিঙ্গ : মহিলা	GGF0556977 ফটো উপলব্ধ	254 নাম : লোখী হেমবৰম স্বামীৰ নাম: পিৰ টুডু ঘৰ নং : 8৬ বয়স : 29 লিঙ্গ : মহিলা	GGF0582353 ফটো উপলব্ধ	255 নাম : ববিন টুডু পিতাৰ নাম: ফুলাই টুডু ঘৰ নং : 8৬ বয়স : 28 লিঙ্গ : পুৰুষ	GGF0517474 ফটো উপলব্ধ
256 নাম : চুমিতা ক্ৰিস্ক স্বামীৰ নাম: ববিন টুডু ঘৰ নং : 46 বয়স : 27 লিঙ্গ : মহিলা	XHA0007161 ফটো উপলব্ধ	257 নাম : বজিনা মাৰ্ভি স্বামীৰ নাম: মুন্সি টুডু ঘৰ নং : 8৬ বয়স : 26 লিঙ্গ : মহিলা	GGF0551382 ফটো উপলব্ধ	258 নাম : সুন্দাই মাৰ্ভি পিতাৰ নাম: চৰন ঘৰ নং : 8৭ বয়স : 70 লিঙ্গ : পুৰুষ	GGF3941046 ফটো উপলব্ধ
259 নাম : পবিত ৰাভা পিতাৰ নাম: জগত ঘৰ নং : 8৯ বয়স : 55 লিঙ্গ : পুৰুষ	GGF3941126 ফটো উপলব্ধ	260 নাম : বখোন ৰাভা স্বামীৰ নাম: পবিত ঘৰ নং : 8৯ বয়স : 47 লিঙ্গ : মহিলা	GGF3941137 ফটো উপলব্ধ	261 নাম : অঞ্জু ৰাভা স্বামীৰ নাম: মহিন ৰাভা ঘৰ নং : 8৯ বয়স : 43 লিঙ্গ : মহিলা	GGF3941104 ফটো উপলব্ধ
262 নাম : হামেশ্বৰী ৰাভা স্বামীৰ নাম: মহিন ৰাভা ঘৰ নং : 8৯ বয়স : 42 লিঙ্গ : মহিলা	GGF3941115 ফটো উপলব্ধ	263 নাম : নমল ৰাভা পিতাৰ নাম: জগত ঘৰ নং : 8৯ বয়স : 41 লিঙ্গ : পুৰুষ	GGF3941068 ফটো উপলব্ধ	264 নাম : সনাই বড়ো ৰাভা স্বামীৰ নাম: নমল ৰাভা ঘৰ নং : 8৯ বয়স : 39 লিঙ্গ : মহিলা	GGF0120824 ফটো উপলব্ধ
265 নাম : ৰাধিকা ৰাভা পিতাৰ নাম: জগত ঘৰ নং : 8৯ বয়স : 39 লিঙ্গ : মহিলা	GGF3941079 ফটো উপলব্ধ	266 নাম : মনেশ্বৰ ৰাভা পিতাৰ নাম: জগত ঘৰ নং : 8৯ বয়স : 36 লিঙ্গ : পুৰুষ	GGF3941080 ফটো উপলব্ধ	267 নাম : পূৰ্ণিমা বড়ো স্বামীৰ নাম: মনেশ্বৰ ৰাভা ঘৰ নং : 8৯ বয়স : 33 লিঙ্গ : মহিলা	GGF1122621 ফটো উপলব্ধ
268 নাম : ৰাকেশ ৰাভা পিতাৰ নাম: পবিত ৰাভা ঘৰ নং : 8৯ বয়স : 30 লিঙ্গ : পুৰুষ	GGF0225367 ফটো উপলব্ধ	269 নাম : ৰিতা বড়ো স্বামীৰ নাম: আনন্দ ৰাভা ঘৰ নং : 49 বয়স : 28 লিঙ্গ : মহিলা	GGF6376263 ফটো উপলব্ধ	270 নাম : মইনা ৰাভা শৰনীয়া স্বামীৰ নাম: ৰাকেশ ৰাভা ঘৰ নং : 8৯ বয়স : 27 লিঙ্গ : মহিলা	GGF0453498 ফটো উপলব্ধ

271 নাম : আনন্দ ৰাভা পিতাৰ নাম: পবিত ৰাভা ঘৰ নং : 8৯ বয়স : 27 লিঙ্গ : পুৰুষ	GGF0224808 ফটো উপলব্ধ	272 নাম : জয়ন্ত ৰাভা পিতাৰ নাম: মহিন ৰাভা ঘৰ নং : 8৯ বয়স : 27 লিঙ্গ : পুৰুষ	GGF0419721 ফটো উপলব্ধ	273 নাম : তম্বু ৰাভা পিতাৰ নাম: পবিত ৰাভা ঘৰ নং : 8৯ বয়স : 26 লিঙ্গ : পুৰুষ	GGF0448514 ফটো উপলব্ধ
S 274 নাম : সবিতা ৰাভা মাতৃৰ নাম: অঞ্জু ৰাভা ঘৰ নং : 49 বয়স : 24 লিঙ্গ : মহিলা	GGF2605657 ফটো উপলব্ধ	275 নাম : মযান্তা ৰাভা পিতাৰ নাম: মহেন্দ্ৰ ৰাভা ঘৰ নং : 49 বয়স : 19 লিঙ্গ : পুৰুষ	XHA0089383 ফটো উপলব্ধ	276 নাম : ললিতা ৰাভা স্বামীৰ নাম: লোহিত ৰাভা ঘৰ নং : 8৯ক বয়স : 43 লিঙ্গ : মহিলা	GGF3941159 ফটো উপলব্ধ
277 নাম : লক্ষ্মী ৰাম টুডু পিতাৰ নাম: ৰাগদী টুডু ঘৰ নং : ৫০ বয়স : 63 লিঙ্গ : পুৰুষ	GGF3941160 ফটো উপলব্ধ	278 নাম : বহামনি চুৰেন স্বামীৰ নাম: লক্ষী ঘৰ নং : ৫০ বয়স : 57 লিঙ্গ : মহিলা	GGF3941171 ফটো উপলব্ধ	279 নাম : বালিয়া মুৰ্মু পিতাৰ নাম: ৰাৰ্বিন মুৰ্মু ঘৰ নং : ৫০ বয়স : 31 লিঙ্গ : পুৰুষ	GGF0229906 ফটো উপলব্ধ
280 নাম : চুমি চৰেন স্বামীৰ নাম: বালিয়া মুৰ্মু ঘৰ নং : ৫০ বয়স : 30 লিঙ্গ : মহিলা	GGF0229666 ফটো উপলব্ধ	281 নাম : লক্ষী পাৰডিয়া স্বামীৰ নাম: বাগ্ৰাই টুডু ঘৰ নং : 50 বয়স : 21 লিঙ্গ : মহিলা	XHA0122150 ফটো উপলব্ধ	282 নাম : আগত কিশ্কু স্বামীৰ নাম: ৰাগত হেমব্ৰম ঘৰ নং : ৫১ বয়স : 61 লিঙ্গ : মহিলা	GGF3941182 ফটো উপলব্ধ
283 নাম : চাঁপা হেমব্ৰম মাতৃৰ নাম: আগত কিশ্কু ঘৰ নং : ৫১ বয়স : 33 লিঙ্গ : মহিলা	GGF1273143 ফটো উপলব্ধ	284 নাম : বেটকা হেমব্ৰম পিতাৰ নাম: ৰাগত হেমব্ৰম ঘৰ নং : ৫১ বয়স : 28 লিঙ্গ : পুৰুষ	GGF0120642 ফটো উপলব্ধ	285 নাম : লুচিয়া হেমব্ৰম পিতাৰ নাম: ৰাগদ হেমব্ৰম ঘৰ নং : ৫১ বয়স : 27 লিঙ্গ : মহিলা	GGF0120980 ফটো উপলব্ধ
286 নাম : অনাশ হেমব্ৰম পিতাৰ নাম: ৰাগত হেমব্ৰম ঘৰ নং : 51 বয়স : 22 লিঙ্গ : পুৰুষ	XHA0083402 ফটো উপলব্ধ	287 নাম : সশীল হেমব্ৰম পিতাৰ নাম: ৰাঘট হেমব্ৰম ঘৰ নং : 51 বয়স : 19 লিঙ্গ : পুৰুষ	XHA0093930 ফটো উপলব্ধ	288 নাম : ৰবিৰাম মাৰ্ভি পিতাৰ নাম: মাৰ্ভি মাৰ্ভি ঘৰ নং : ৫৩ বয়স : 28 লিঙ্গ : পুৰুষ	GGF0120600 ফটো উপলব্ধ
289 নাম : ৰাধা তুদ স্বামীৰ নাম: বুধৰাই ঘৰ নং : ৫৪ বয়স : 68 লিঙ্গ : মহিলা	GGF3941217 ফটো উপলব্ধ	290 নাম : মিৰ মাৰ্ভি স্বামীৰ নাম: চোনা ঘৰ নং : ৫৪ বয়স : 58 লিঙ্গ : মহিলা	GGF3941240 ফটো উপলব্ধ	291 নাম : মন্ডল হাচদা পিতাৰ নাম: বুধৰাই ঘৰ নং : ৫৪ বয়স : 40 লিঙ্গ : পুৰুষ	GGF3941228 ফটো উপলব্ধ
292 নাম : মালতী চুৰেন বোন্ধে স্বামীৰ নাম: মুন্ট বোন্ধে ঘৰ নং : ৫৪ বয়স : 40 লিঙ্গ : মহিলা	GGF0460097 ফটো উপলব্ধ	293 নাম : চিংগা তুদ স্বামীৰ নাম: মন্ডল হাচদা ঘৰ নং : ৫৪ বয়স : 37 লিঙ্গ : মহিলা	GGF3941239 ফটো উপলব্ধ	E 294 নাম : লখন হাসদা পিতাৰ নাম: বুধৰাই হাসদা ঘৰ নং : 54 বয়স : 36 লিঙ্গ : পুৰুষ	GGF0629501 ফটো উপলব্ধ
295 নাম : মুন্ট বাশ্কি পিতাৰ নাম: সোনা বাশ্কি ঘৰ নং : ৫৪ বয়স : 35 লিঙ্গ : পুৰুষ	GGF0238287 ফটো উপলব্ধ	296 নাম : ডেবিদ বোন্ধে মাতৃৰ নাম: মাৰু মাৰু ঘৰ নং : 54 বয়স : 35 লিঙ্গ : পুৰুষ	GGF0459917 ফটো উপলব্ধ	297 নাম : মাইদি মুৰ্মু স্বামীৰ নাম: বিণ্ডু ৰাম হাঁসদা ঘৰ নং : ৫৪ বয়স : 32 লিঙ্গ : মহিলা	GGF0552406 ফটো উপলব্ধ
298 নাম : বিণ্ডু ৰাম হাঁসদা পিতাৰ নাম: বাক্ৰু হাঁসদা ঘৰ নং : ৫৪ বয়স : 32 লিঙ্গ : পুৰুষ	GGF0560359 ফটো উপলব্ধ	299 নাম : চুনিতা মাৰ্ভী স্বামীৰ নাম: দৌভিদ বাশ্কী ঘৰ নং : 54 বয়স : 32 লিঙ্গ : মহিলা	GGF0619403 ফটো উপলব্ধ	300 নাম : সুকুৰাম চুৰেন পিতাৰ নাম: মনচা চুৰেন ঘৰ নং : ৫৪ বয়স : 26 লিঙ্গ : পুৰুষ	GGF0506873 ফটো উপলব্ধ



301 নাম : মঞ্চা চৰেন পিতাৰ নাম: জুমকা ঘৰ নং : ৫৪ক বয়স : 50 লিঙ্গ : পুৰুষ	GGF3941251 ফটো উপলব্ধ	302 নাম : দাৰকল মুৰ্মু পিতাৰ নাম: বাগতি মুৰ্মু ঘৰ নং : 56 বয়স : 38 লিঙ্গ : পুৰুষ	GGF0623611 ফটো উপলব্ধ	303 নাম : প্ৰমীলা চৰেন স্বামীৰ নাম: দৰকাল মুৰ্মু ঘৰ নং : 56 বয়স : 37 লিঙ্গ : মহিলা	GGF0623629 ফটো উপলব্ধ
E 304 নাম : লক্ষী হাচদা স্বামীৰ নাম: মুৰ্ত্তী হাচদা ঘৰ নং : ৫৬ বয়স : ৪5 লিঙ্গ : মহিলা	GGF2338627 ফটো উপলব্ধ	305 নাম : বিনা মুৰ্মু স্বামীৰ নাম: দেৱান হাচদা ঘৰ নং : ৫৬ বয়স : 30 লিঙ্গ : মহিলা	GGF0120915 ফটো উপলব্ধ	306 নাম : চম্পা মাৰ্দি স্বামীৰ নাম: ভাদু ঘৰ নং : ৫৭ বয়স : 55 লিঙ্গ : মহিলা	GGF3941319 ফটো উপলব্ধ
307 নাম : লক্ষন তুডু পিতাৰ নাম: চাকু ঘৰ নং : ৫৭ বয়স : 36 লিঙ্গ : পুৰুষ	GGF3941320 ফটো উপলব্ধ	308 নাম : সুচিলা টুডু পিতাৰ নাম: চুনিৰাম টুডু ঘৰ নং : ৫৭ বয়স : 28 লিঙ্গ : মহিলা	GGF0121483 ফটো উপলব্ধ	309 নাম : মাইকন টুডু পিতাৰ নাম: ভদু টুডু ঘৰ নং : ৫৭ বয়স : 28 লিঙ্গ : মহিলা	GGF0517789 ফটো উপলব্ধ
310 নাম : কেচন টুডু পিতাৰ নাম: ভাদু টুডু ঘৰ নং : ৫৭ বয়স : 27 লিঙ্গ : পুৰুষ	GGF0120741 ফটো উপলব্ধ	311 নাম : বাবল হাচদা মাতৃৰ নাম: ফুলমনি মাডী ঘৰ নং : 57 বয়স : 27 লিঙ্গ : পুৰুষ	LQX0240341 ফটো উপলব্ধ	312 নাম : চুনিৰাম টুডু পিতাৰ নাম: চাকু ঘৰ নং : ৫৭ক বয়স : 50 লিঙ্গ : পুৰুষ	GGF3941331 ফটো উপলব্ধ
313 নাম : বানী হেমৰম স্বামীৰ নাম: লক্ষীৰাম ঘৰ নং : ৫৭ক বয়স : 47 লিঙ্গ : মহিলা	GGF3941342 ফটো উপলব্ধ	314 নাম : লুথু তুদু পিতাৰ নাম: কুবৰ ঘৰ নং : ৫৮ বয়স : 55 লিঙ্গ : পুৰুষ	GGF3941364 ফটো উপলব্ধ	315 নাম : বুদিন চৰেন স্বামীৰ নাম: লুথু চৰেন ঘৰ নং : ৫৮ বয়স : 44 লিঙ্গ : মহিলা	GGF0120865 ফটো উপলব্ধ
316 নাম : মাটিয়াচ টুডু পিতাৰ নাম: লাহি টুডু ঘৰ নং : ৫৮ বয়স : 40 লিঙ্গ : পুৰুষ	GGF0246785 ফটো উপলব্ধ	317 নাম : লক্ষী ৰাম তুদু পিতাৰ নাম: কুবৰ ঘৰ নং : ৫৮ বয়স : 37 লিঙ্গ : পুৰুষ	GGF3941386 ফটো উপলব্ধ	318 নাম : মনি কিস্ক স্বামীৰ নাম: কানু ঘৰ নং : 58 বয়স : 37 লিঙ্গ : মহিলা	GGF4037621 ফটো উপলব্ধ
319 নাম : আনন্দী চৰেন স্বামীৰ নাম: লক্ষী ৰাম টুডু ঘৰ নং : 58 বয়স : 31 লিঙ্গ : মহিলা	GGF1217744 ফটো উপলব্ধ	R 320 নাম : আনন্দী সোৱেন স্বামীৰ নাম: লক্ষী ৰাম টুডু ঘৰ নং : ৫৮ বয়স : 30 লিঙ্গ : মহিলা	GGF0247767 ফটো উপলব্ধ	321 নাম : লক্ষী টুডু পিতাৰ নাম: লুথু টুডু ঘৰ নং : 58 বয়স : 27 লিঙ্গ : মহিলা	GGF0659599 ফটো উপলব্ধ
322 নাম : শিবলাল টুডু পিতাৰ নাম: বলোৰাম টুডু ঘৰ নং : 58 বয়স : 21 লিঙ্গ : পুৰুষ	XHA0022756 ফটো উপলব্ধ	323 নাম : বলৰাম তুদু পিতাৰ নাম: কুবৰ ঘৰ নং : ৫৮ক বয়স : 48 লিঙ্গ : পুৰুষ	GGF3941397 ফটো উপলব্ধ	324 নাম : চুমিতা মুৰ্মু স্বামীৰ নাম: বলৰাম ঘৰ নং : ৫৮ক বয়স : 45 লিঙ্গ : মহিলা	GGF3941400 ফটো উপলব্ধ
E 325 নাম : চুৰে মাৰ্দি স্বামীৰ নাম: শনিৰাম ঘৰ নং : ৫৯ বয়স : 75 লিঙ্গ : মহিলা	GGF3941422 ফটো উপলব্ধ	326 নাম : মুচুই মুৰ্মু পিতাৰ নাম: শনিৰাম ঘৰ নং : ৫৯ বয়স : 47 লিঙ্গ : পুৰুষ	GGF3941433 ফটো উপলব্ধ	327 নাম : মন্ডল মুৰ্মু পিতাৰ নাম: শনিৰাম ঘৰ নং : ৫৯ বয়স : 44 লিঙ্গ : পুৰুষ	GGF3941444 ফটো উপলব্ধ
328 নাম : মিব মুৰ্মু পিতাৰ নাম: মন্ডল মুৰ্মু ঘৰ নং : 59 বয়স : 22 লিঙ্গ : মহিলা	GGF6393292 ফটো উপলব্ধ	329 নাম : চাম বেছৰা পিতাৰ নাম: লুথু ঘৰ নং : ৬০ বয়স : 55 লিঙ্গ : পুৰুষ	GGF3941466 ফটো উপলব্ধ	330 নাম : বুদিন চৰেন স্বামীৰ নাম: চামু ঘৰ নং : ৬০ বয়স : 50 লিঙ্গ : মহিলা	GGF3941477 ফটো উপলব্ধ



331 নাম : লক্ষীমণি মাৰ্ভি স্বামীৰ নাম: দিলিপ চৰেন ঘৰ নং : 60 বয়স : 36 লিঙ্গ : মহিলা	GGF0651885 ফটো উপলব্ধ	332 নাম : দীলিপ চৰেন পিতাৰ নাম: কুৰুৰ চৰেন ঘৰ নং : 60 বয়স : 35 লিঙ্গ : মহিলা	GGF0623025 ফটো উপলব্ধ	333 নাম : দেবো বেছৰা পিতাৰ নাম: চামু বেছৰা ঘৰ নং : 60 বয়স : 32 লিঙ্গ : পুৰুষ	GGF0120634 ফটো উপলব্ধ
334 নাম : চুতাৰ বেছৰা পিতাৰ নাম: চানু বেছৰা ঘৰ নং : 60 বয়স : 30 লিঙ্গ : পুৰুষ	GGF0120220 ফটো উপলব্ধ	335 নাম : বিনা টুডু পিতাৰ নাম: বালি টুডু ঘৰ নং : 60 বয়স : 26 লিঙ্গ : মহিলা	GGF0591339 ফটো উপলব্ধ	336 নাম : চুগী হেমৰম স্বামীৰ নাম: কুবাৰ ঘৰ নং : 61 বয়স : 58 লিঙ্গ : মহিলা	GGF3941499 ফটো উপলব্ধ
337 নাম : কুবৰ চৰেন পিতাৰ নাম: চৰন ঘৰ নং : 61 বয়স : 48 লিঙ্গ : পুৰুষ	GGF3941488 ফটো উপলব্ধ	S 338 নাম : খনিদ্র খাপা পিতাৰ নাম: তুলি বাহাদুৰ খাপা ঘৰ নং : 61 বয়স : 28 লিঙ্গ : পুৰুষ	GGF0470427 ফটো উপলব্ধ	339 নাম : ৰবিৰাম চৰেন পিতাৰ নাম: কুৰুৰ চৰেন ঘৰ নং : 61 বয়স : 28 লিঙ্গ : পুৰুষ	GGF0120774 ফটো উপলব্ধ
340 নাম : পানামনি মাৰ্ভি স্বামীৰ নাম: বাকা ঘৰ নং : 62 বয়স : 47 লিঙ্গ : মহিলা	GGF3941524 ফটো উপলব্ধ	341 নাম : বাকা তুদু পিতাৰ নাম: বাগাত ঘৰ নং : 62 বয়স : 47 লিঙ্গ : পুৰুষ	GGF3941513 ফটো উপলব্ধ	342 নাম : চুমী টুডু পিতাৰ নাম: বাৰকা টুডু ঘৰ নং : 62 বয়স : 26 লিঙ্গ : মহিলা	GGF0435594 ফটো উপলব্ধ
343 নাম : খাপা টুডু পিতাৰ নাম: বাকা টুডু ঘৰ নং : 62 বয়স : 25 লিঙ্গ : মহিলা	GGF0616276 ফটো উপলব্ধ	344 নাম : চুৰাই টুডু পিতাৰ নাম: বাকা টুডু ঘৰ নং : 62 বয়স : 22 লিঙ্গ : পুৰুষ	XHA0125500 ফটো উপলব্ধ	345 নাম : মৰিয়ম সোৱন স্বামীৰ নাম: দুবে মুমু ঘৰ নং : 63 বয়স : 57 লিঙ্গ : মহিলা	GGF2546489 ফটো উপলব্ধ
346 নাম : লক্ষী ৰাম মাৰ্ভি পিতাৰ নাম: মুন্সি মাৰ্ভি ঘৰ নং : 66 বয়স : 57 লিঙ্গ : পুৰুষ	GGF3941535 ফটো উপলব্ধ	347 নাম : চানি হেমৰম স্বামীৰ নাম: লক্ষী ঘৰ নং : 66 বয়স : 47 লিঙ্গ : মহিলা	GGF3941546 ফটো উপলব্ধ	348 নাম : বসন্তি ৰাম মাৰ্ভি পিতাৰ নাম: লক্ষী ৰাম মাৰ্ভি ঘৰ নং : 66 বয়স : 26 লিঙ্গ : পুৰুষ	GGF0601815 ফটো উপলব্ধ
349 নাম : বীনা হাসদা স্বামীৰ নাম: বসন্তি ৰাম মাৰ্ভি ঘৰ নং : 66 বয়স : 26 লিঙ্গ : মহিলা	XHA0053561 ফটো উপলব্ধ	350 নাম : বৃদিন মাৰ্ভি পিতাৰ নাম: লক্ষীৰাম মাৰ্ভি ঘৰ নং : 66 বয়স : 19 লিঙ্গ : মহিলা	XHA0112144 ফটো উপলব্ধ	351 নাম : ভদেশ্বৰ হাজং স্বামীৰ নাম: দেবীলাল ঘৰ নং : 69 বয়স : 50 লিঙ্গ : মহিলা	GGF3941568 ফটো উপলব্ধ
352 নাম : আতন চৰেন পিতাৰ নাম: লাল চৰেন ঘৰ নং : 69 বয়স : 37 লিঙ্গ : পুৰুষ	GGF3941579 ফটো উপলব্ধ	353 নাম : বিলিয়ান চৰেন পিতাৰ নাম: লাল চৰেন ঘৰ নং : 69 বয়স : 34 লিঙ্গ : পুৰুষ	GGF0120360 ফটো উপলব্ধ	354 নাম : কাইন চৰেন পিতাৰ নাম: লাল চৰেন ঘৰ নং : 67 বয়স : 27 লিঙ্গ : পুৰুষ	GGF0633735 ফটো উপলব্ধ
355 নাম : ইমানয়েল হেমব্ৰম পিতাৰ নাম: বনবচ হেমৰাম ঘৰ নং : 67 বয়স : 24 লিঙ্গ : পুৰুষ	GGF1324276 ফটো উপলব্ধ	356 নাম : দাবি ৰাম হেমব্ৰম পিতাৰ নাম: বাৰনাবস হেমব্ৰম ঘৰ নং : 67 বয়স : 19 লিঙ্গ : পুৰুষ	XHA0107565 ফটো উপলব্ধ	357 নাম : শশীলা চৰেন স্বামীৰ নাম: বানাবাচ হেমব্ৰম ঘৰ নং : 69ক বয়স : 39 লিঙ্গ : মহিলা	GGF3941591 ফটো উপলব্ধ
E 358 নাম : জগৰ চৰেন পিতাৰ নাম: বহাই ঘৰ নং : 68 বয়স : 64 লিঙ্গ : পুৰুষ	GGF3941604 ফটো উপলব্ধ	359 নাম : স্যামুয়েল চৰেন পিতাৰ নাম: জগৰ ঘৰ নং : 68 বয়স : 42 লিঙ্গ : পুৰুষ	GGF3941626 ফটো উপলব্ধ	360 নাম : দাবেত চৰেন পিতাৰ নাম: জগাৰ চৰেন ঘৰ নং : 68 বয়স : 42 লিঙ্গ : পুৰুষ	GGF3941648 ফটো উপলব্ধ

361 নাম : বমলা মাৰ্দি স্বামীৰ নাম: চমিবেল মাৰ্দি ঘৰ নং : ৬৮ বয়স : 41 লিঙ্গ : মহিলা	GGF3941637 ফটো উপলব্ধ	362 নাম : চুমি হেমব্রম চৰেন স্বামীৰ নাম: দাবিত চৰেন ঘৰ নং : ৬৮ বয়স : 34 লিঙ্গ : মহিলা	GGF0477257 ফটো উপলব্ধ	363 নাম : মতিয়াচ চৰেন পিতাৰ নাম: জগৰ ঘৰ নং : ৬৮ বয়স : 33 লিঙ্গ : পুৰুষ	GGF3941659 ফটো উপলব্ধ
364 নাম : জীথ তুদ পিতাৰ নাম: ইপনা ঘৰ নং : ৭২ বয়স : 61 লিঙ্গ : পুৰুষ	GGF3941671 ফটো উপলব্ধ	365 নাম : শালনী বেছৰা পিতাৰ নাম: চাতু ঘৰ নং : ৭২ বয়স : 43 লিঙ্গ : মহিলা	GGF3941717 ফটো উপলব্ধ	366 নাম : সন্তোষ বেছৰা পিতাৰ নাম: চাতু ঘৰ নং : ৭২ বয়স : 41 লিঙ্গ : পুৰুষ	GGF3941728 ফটো উপলব্ধ
367 নাম : জহন বেঙ্গা পিতাৰ নাম: চোচো বেঙ্গা ঘৰ নং : ৭২ বয়স : 36 লিঙ্গ : পুৰুষ	GGF0272757 ফটো উপলব্ধ	368 নাম : মাৰ্বি হেমব্রম পিতাৰ নাম: জেঠা ঘৰ নং : ৭৩ বয়স : 77 লিঙ্গ : পুৰুষ	GGF3941739 ফটো উপলব্ধ	E 369 নাম : মক্ষি মূৰ্ম স্বামীৰ নাম: মাকি হেমব্রম ঘৰ নং : ৭৩ বয়স : ৭৫ লিঙ্গ : মহিলা	GGF3941740 ফটো উপলব্ধ
S 370 নাম : সুনিৰাম কিস্ক মাতৃৰ নাম: বাহা সৌৰেন ঘৰ নং : 73 বয়স : 24 লিঙ্গ : পুৰুষ	GGF1394360 ফটো উপলব্ধ	371 নাম : বঞ্জিতা হেমব্রম পিতাৰ নাম: ষ্টেফান হেমব্রম ঘৰ নং : 73 বয়স : 23 লিঙ্গ : মহিলা	GGF6435523 ফটো উপলব্ধ	372 নাম : বাহা চৰেন স্বামীৰ নাম: ইষ্টফেন হেমব্রম ঘৰ নং : ৭৪ বয়স : 50 লিঙ্গ : মহিলা	GGF3941762 ফটো উপলব্ধ
373 নাম : গেন্দ্ৰা দৈমাৰী পিতাৰ নাম: খাদ ঘৰ নং : ৭৬ বয়স : 80 লিঙ্গ : পুৰুষ	GGF3941773 ফটো উপলব্ধ	374 নাম : বিলানী দৈমাৰী স্বামীৰ নাম: গেন্দ্ৰা ঘৰ নং : ৭৬ বয়স : 75 লিঙ্গ : মহিলা	GGF3941784 ফটো উপলব্ধ	375 নাম : প্ৰবীন দৈমাৰী পিতাৰ নাম: গেন্দ্ৰা ঘৰ নং : ৭৬ বয়স : 38 লিঙ্গ : পুৰুষ	GGF3941795 ফটো উপলব্ধ
376 নাম : মনেশ দৈমাৰী পিতাৰ নাম: গেন্দ্ৰা দৈমাৰী ঘৰ নং : ৭৬ বয়স : 36 লিঙ্গ : পুৰুষ	GGF2338718 ফটো উপলব্ধ	377 নাম : হেনাকী দৈমাৰী স্বামীৰ নাম: প্ৰবীন দৈমাৰী ঘৰ নং : ৭৬ বয়স : 34 লিঙ্গ : মহিলা	GGF0278226 ফটো উপলব্ধ	378 নাম : অনসূই দৈমাৰী স্বামীৰ নাম: মণেশ দৈমাৰী ঘৰ নং : ৭৬ বয়স : 29 লিঙ্গ : মহিলা	GGF0278705 ফটো উপলব্ধ
379 নাম : জোংতিমা বসুমতাৰী পিতাৰ নাম: দূদৰা বসুমতাৰী ঘৰ নং : 76 বয়স : 25 লিঙ্গ : মহিলা	GGF0624015 ফটো উপলব্ধ	380 নাম : দেবেন বসুমতাৰী পিতাৰ নাম: লাউদুম ঘৰ নং : ৭৭ বয়স : 63 লিঙ্গ : পুৰুষ	GGF3941819 ফটো উপলব্ধ	381 নাম : সুমিত্ৰা বসুমতাৰী অন্যান্য: দেবেন ঘৰ নং : ৭৭ বয়স : 61 লিঙ্গ : মহিলা	GGF3941820 ফটো উপলব্ধ
382 নাম : অনিমা বসুমতাৰী স্বামীৰ নাম: দিপক বসুমতাৰী ঘৰ নং : ৭৭ বয়স : 41 লিঙ্গ : মহিলা	GGF0121533 ফটো উপলব্ধ	383 নাম : কিৰন বসুমতাৰী পিতাৰ নাম: দেবেন ঘৰ নং : ৭৭ বয়স : 38 লিঙ্গ : পুৰুষ	GGF3941842 ফটো উপলব্ধ	384 নাম : দীপক বসুমতাৰী পিতাৰ নাম: দেবেন ঘৰ নং : ৭৭ বয়স : 36 লিঙ্গ : পুৰুষ	GGF3941853 ফটো উপলব্ধ
385 নাম : মইনা বসুমতাৰী পিতাৰ নাম: ধিৰেন বসুমতাৰী ঘৰ নং : ৭৭ বয়স : 33 লিঙ্গ : মহিলা	GGF3939820 ফটো উপলব্ধ	386 নাম : নবনিতা বসুমতাৰী পিতাৰ নাম: দিপক বসুমতাৰী ঘৰ নং : ৭৭ বয়স : 23 লিঙ্গ : মহিলা	GGF1295831 ফটো উপলব্ধ	387 নাম : খেলিপ দৈমাৰী পিতাৰ নাম: আদং ঘৰ নং : ৭৮ বয়স : 50 লিঙ্গ : মহিলা	GGF3941864 ফটো উপলব্ধ
388 নাম : অঞ্জলী হেমব্রম পিতাৰ নাম: ইষ্টেফান হেমব্রম ঘৰ নং : ৭৮ বয়স : 26 লিঙ্গ : মহিলা	GGF0597047 ফটো উপলব্ধ	389 নাম : বন্দেশ্বৰ উজীৰ পিতাৰ নাম: মহেশ্বৰ উজীৰ ঘৰ নং : ৭৯ বয়স : 41 লিঙ্গ : পুৰুষ	GGF3941897 ফটো উপলব্ধ	390 নাম : বৃপালী বসুমতাৰী পিতাৰ নাম: কিৰণ বসুমতাৰী ঘৰ নং : ৭৯ বয়স : 36 লিঙ্গ : মহিলা	GGF3941900 ফটো উপলব্ধ



391 নাম : ময়ূৰী বড়ো স্বামীৰ নাম: বৃপন উজিৰ ঘৰ নং : ৭৯ বয়স : 35 লিঙ্গ : মহিলা	GGF0282426 ফটো উপলব্ধ	392 নাম : বৃপন উজিৰ পিতাৰ নাম: মহেশ্বৰ উজিৰ ঘৰ নং : ৭৯ বয়স : 33 লিঙ্গ : পুৰুষ	GGF2338672 ফটো উপলব্ধ	393 নাম : প্ৰবট বসুমতাৰী পিতাৰ নাম: বসুমতাৰী বসুমতাৰী ঘৰ নং : ৮০ বয়স : 54 লিঙ্গ : পুৰুষ	GGF3941922 ফটো উপলব্ধ
394 নাম : ফানবাসি বসুমতাৰী স্বামীৰ নাম: প্ৰভাত ঘৰ নং : ৮০ বয়স : 45 লিঙ্গ : মহিলা	GGF3941933 ফটো উপলব্ধ	395 নাম : চনজীব বসুমতাৰী পিতাৰ নাম: প্ৰবট বসুমতাৰী ঘৰ নং : ৮০ বয়স : 26 লিঙ্গ : পুৰুষ	GGF0425421 ফটো উপলব্ধ	396 নাম : মালতী দৈমাৰী স্বামীৰ নাম: খুনথা ঘৰ নং : ৮১ বয়স : 79 লিঙ্গ : মহিলা	GGF3941966 ফটো উপলব্ধ
397 নাম : বৃপচিং দৈমাৰী পিতাৰ নাম: খুনথা ঘৰ নং : ৮১ বয়স : 50 লিঙ্গ : পুৰুষ	GGF3941988 ফটো উপলব্ধ	398 নাম : বাজেন দৈমাৰী পিতাৰ নাম: খুনথা ঘৰ নং : ৮১ বয়স : 49 লিঙ্গ : পুৰুষ	GGF3941999 ফটো উপলব্ধ	399 নাম : মমতা দৈমাৰী স্বামীৰ নাম: ৰমলা ঘৰ নং : ৮১ বয়স : 47 লিঙ্গ : মহিলা	GGF3942005 ফটো উপলব্ধ
400 নাম : মখসী বড়ো স্বামীৰ নাম: বাজেন দৈমাৰী ঘৰ নং : ৮১ বয়স : 45 লিঙ্গ : মহিলা	GGF3942016 ফটো উপলব্ধ	E 401 নাম : ভজেন দৈমাৰী পিতাৰ নাম: খুনথা ঘৰ নং : ৮১ বয়স : 43 লিঙ্গ : পুৰুষ	GGF3942027 ফটো উপলব্ধ	402 নাম : দীজেন দৈমাৰী পিতাৰ নাম: খুনথা ঘৰ নং : ৮১ বয়স : 39 লিঙ্গ : পুৰুষ	GGF3942038 ফটো উপলব্ধ
403 নাম : মিতেন দৈমাৰী পিতাৰ নাম: খুনথা ঘৰ নং : ৮১ বয়স : 37 লিঙ্গ : পুৰুষ	GGF3942049 ফটো উপলব্ধ	404 নাম : মামনী দৈমাৰী স্বামীৰ নাম: দীজেন দৈমাৰী ঘৰ নং : ৮১ বয়স : 35 লিঙ্গ : মহিলা	GGF3942050 ফটো উপলব্ধ	405 নাম : বিতেন দৈমাৰী পিতাৰ নাম: খুনথা দৈমাৰী ঘৰ নং : ৮১ বয়স : 34 লিঙ্গ : পুৰুষ	GGF2338707 ফটো উপলব্ধ
406 নাম : সাৰথী বড়ো স্বামীৰ নাম: মিতেন দৈমাৰী ঘৰ নং : 81 বয়স : 32 লিঙ্গ : মহিলা	GGF3943520 ফটো উপলব্ধ	407 নাম : অঞ্জনা দৈমাৰী পিতাৰ নাম: বুবসিং দৈমাৰী ঘৰ নং : ৮১ বয়স : 28 লিঙ্গ : মহিলা	GGF0511790 ফটো উপলব্ধ	S 408 নাম : চন্দনা দৈমাৰী স্বামীৰ নাম: বিতেন দৈমাৰী ঘৰ নং : ৮১ বয়স : 28 লিঙ্গ : মহিলা	GGF0287425 ফটো উপলব্ধ
409 নাম : সুনীল দৈমাৰী পিতাৰ নাম: বাজেন দৈমাৰী ঘৰ নং : ৮১ বয়স : 23 লিঙ্গ : পুৰুষ	GGF1287846 ফটো উপলব্ধ	410 নাম : ধনজিত দৈমাৰী পিতাৰ নাম: বোজেন দৈমাৰী ঘৰ নং : 81 বয়স : 19 লিঙ্গ : পুৰুষ	XHA0150276 ফটো উপলব্ধ	411 নাম : শিব দৈমাৰী পিতাৰ নাম: বাজেন দৈমাৰী ঘৰ নং : 81 বয়স : 19 লিঙ্গ : পুৰুষ	XHA0163535 ফটো উপলব্ধ
412 নাম : লীলা বসুমতাৰী পিতাৰ নাম: চন্দ্ৰ ঘৰ নং : ৮১ বয়স : 53 লিঙ্গ : মহিলা	GGF3942072 ফটো উপলব্ধ	413 নাম : খাস্কাই বসুমতাৰী পিতাৰ নাম: চন্দ্ৰ বসুমতাৰী ঘৰ নং : ৮১ বয়স : 40 লিঙ্গ : পুৰুষ	GGF3942083 ফটো উপলব্ধ	414 নাম : সঞ্জিতা শূৰ্গীয়াৰী বসুমতাৰী স্বামীৰ নাম: কস্কাই বসুমতাৰী ঘৰ নং : 82 বয়স : 39 লিঙ্গ : মহিলা	GGF3943553 ফটো উপলব্ধ
415 নাম : কৰুনা কান্ত দৈমাৰী পিতাৰ নাম: লান্দ্ৰা ঘৰ নং : ৮৩ বয়স : 60 লিঙ্গ : পুৰুষ	GGF3942094 ফটো উপলব্ধ	416 নাম : ভবানী দৈমাৰী স্বামীৰ নাম: কৰুনা ঘৰ নং : ৮৩ বয়স : 57 লিঙ্গ : মহিলা	GGF3942107 ফটো উপলব্ধ	417 নাম : বিমলা দৈমাৰী পিতাৰ নাম: লান্দ্ৰা ঘৰ নং : ৮৩ বয়স : 52 লিঙ্গ : মহিলা	GGF3942118 ফটো উপলব্ধ
418 নাম : ৰঞ্জিতা দৈমাৰী পিতাৰ নাম: লান্দ্ৰা ঘৰ নং : ৮৩ বয়স : 47 লিঙ্গ : মহিলা	GGF3942129 ফটো উপলব্ধ	419 নাম : প্ৰমিলা দৈমাৰী পিতাৰ নাম: দানেশ্বৰ দৈমাৰী ঘৰ নং : ৮৩ বয়স : 44 লিঙ্গ : মহিলা	GGF3942141 ফটো উপলব্ধ	420 নাম : দানেশ্বৰ দৈমাৰী পিতাৰ নাম: লান্দ্ৰা ঘৰ নং : ৮৩ বয়স : 42 লিঙ্গ : পুৰুষ	GGF3942130 ফটো উপলব্ধ

421	GGF3942152	ফটো উপলব্ধ	422	GGF0492496	ফটো উপলব্ধ	423	GGF3942163	ফটো উপলব্ধ
নাম : চিমল দৈমাৰী পিতাৰ নাম: লান্দ্ৰা ঘৰ নং : ৮৩ বয়স : 37 লিঙ্গ : পুৰুষ			নাম : মায়শ্ৰী দৈমাৰী স্বামীৰ নাম: চমল দৈমাৰী ঘৰ নং : ৮৩ বয়স : 37 লিঙ্গ : মহিলা			নাম : মিনতি দৈমাৰী স্বামীৰ নাম: চিমল দৈমাৰী ঘৰ নং : ৮৩ বয়স : 36 লিঙ্গ : মহিলা		
424	GGF1291558	ফটো উপলব্ধ	425	XHA0083832	ফটো উপলব্ধ	426	GGF3942210	ফটো উপলব্ধ
নাম : নয়ন দৈমাৰী পিতাৰ নাম: ধনেশ্বৰ দৈমাৰী ঘৰ নং : 83 বয়স : 23 লিঙ্গ : পুৰুষ			নাম : লাক্ৰিমন দৈমাৰী পিতাৰ নাম: সমল দৈমাৰী ঘৰ নং : 83 বয়স : 20 লিঙ্গ : মহিলা			নাম : থিম্ফী দৈমাৰী স্বামীৰ নাম: নমল দৈমাৰী ঘৰ নং : ৮৪ বয়স : 60 লিঙ্গ : মহিলা		
427	GGF3942185	ফটো উপলব্ধ	428	GGF3942196	ফটো উপলব্ধ	429	GGF3942243	ফটো উপলব্ধ
নাম : তিলক দৈমাৰী পিতাৰ নাম: কান্দ্ৰা ঘৰ নং : ৮৪ বয়স : 44 লিঙ্গ : পুৰুষ			নাম : সোনালী দৈমাৰী স্বামীৰ নাম: তিলক দৈমাৰী ঘৰ নং : ৮৪ বয়স : 41 লিঙ্গ : মহিলা			নাম : চিলপা দৈমাৰী স্বামীৰ নাম: একা দৈমাৰী ঘৰ নং : ৮৪ বয়স : 40 লিঙ্গ : মহিলা		
430	GGF2338729	ফটো উপলব্ধ	431	GGF2338592	ফটো উপলব্ধ	432	GGF0663187	ফটো উপলব্ধ
নাম : বিক্ৰম দৈমাৰী পিতাৰ নাম: নমল দৈমাৰী ঘৰ নং : ৮৪ বয়স : 37 লিঙ্গ : পুৰুষ			নাম : বিৰোলা দৈমাৰী স্বামীৰ নাম: বিক্ৰম দৈমাৰী ঘৰ নং : ৮৪ বয়স : 32 লিঙ্গ : মহিলা			নাম : নিজেীম দৈমাৰী পিতাৰ নাম: নমল দৈমাৰী ঘৰ নং : ৮৪ বয়স : 28 লিঙ্গ : পুৰুষ		
433	XHA0085266	ফটো উপলব্ধ	434	GGF0419770	ফটো উপলব্ধ	435	GGF1503507	ফটো উপলব্ধ
নাম : বিজয় দৈমাৰী পিতাৰ নাম: তিলক দৈমাৰী ঘৰ নং : ৮৪ বয়স : 28 লিঙ্গ : পুৰুষ			নাম : ইৰাগদাও দৈমাৰী পিতাৰ নাম: টিলক দৈমাৰী ঘৰ নং : ৮৪ বয়স : 26 লিঙ্গ : পুৰুষ			নাম : বোহৈতী দৈমাৰী পিতাৰ নাম: নমল দৈমাৰী ঘৰ নং : ৮৪ বয়স : 24 লিঙ্গ : মহিলা		
436	GGF1503804	ফটো উপলব্ধ	437	XHA0083162	ফটো উপলব্ধ	438	GGF3942232	ফটো উপলব্ধ
নাম : মামণি দৈমাৰী স্বামীৰ নাম: নিজম দৈমাৰী ঘৰ নং : ৮৪ বয়স : 23 লিঙ্গ : মহিলা			নাম : নবজিত দৈমাৰী পিতাৰ নাম: ইকা দৈমাৰী ঘৰ নং : ৮৪ বয়স : 21 লিঙ্গ : পুৰুষ			নাম : একা দৈমাৰী পিতাৰ নাম: কান্দ্ৰা ঘৰ নং : ৮৪ক বয়স : 46 লিঙ্গ : পুৰুষ		
439	GGF3942265	ফটো উপলব্ধ	440	GGF3942276	ফটো উপলব্ধ	441	GGF0121020	ফটো উপলব্ধ
নাম : গালা দৈমাৰী পিতাৰ নাম: কান্দ্ৰা ঘৰ নং : ৮৫ বয়স : 52 লিঙ্গ : পুৰুষ			নাম : সৰ্বেশ্বৰী দৈমাৰী স্বামীৰ নাম: গালা ঘৰ নং : ৮৫ বয়স : 50 লিঙ্গ : মহিলা			নাম : নিজৰা দৈমাৰী পিতাৰ নাম: গালা দৈমাৰী ঘৰ নং : ৮৫ বয়স : 27 লিঙ্গ : মহিলা		
442	GGF0553693	ফটো উপলব্ধ	443	GGF3942287	ফটো উপলব্ধ	444	GGF3942301	ফটো উপলব্ধ
নাম : সিৰো দৈমাৰী পিতাৰ নাম: গালা দৈমাৰী ঘৰ নং : ৮৫ বয়স : 25 লিঙ্গ : পুৰুষ			নাম : কান্দ্ৰা দৈমাৰী পিতাৰ নাম: হাৰাও ঘৰ নং : ৮৬ বয়স : 76 লিঙ্গ : পুৰুষ			নাম : গাবালী দৈমাৰী স্বামীৰ নাম: কান্দ্ৰা ঘৰ নং : ৮৬ বয়স : 59 লিঙ্গ : মহিলা		
S 445	GGF3943144	ফটো উপলব্ধ	446	GGF3942356	ফটো উপলব্ধ	447	GGF3942389	ফটো উপলব্ধ
নাম : ভাৰতী দৈমাৰী পিতাৰ নাম: খলেশ্বৰ ঘৰ নং : ৪৬ বয়স : ৪১ লিঙ্গ : মহিলা			নাম : নবীন দৈমাৰী পিতাৰ নাম: বাখুৰাম দৈমাৰী ঘৰ নং : ৮৭ বয়স : 52 লিঙ্গ : পুৰুষ			নাম : বিনয় দৈমাৰী পিতাৰ নাম: বাসুৰাম দৈমাৰী ঘৰ নং : ৮৭ বয়স : 45 লিঙ্গ : পুৰুষ		
448	GGF3942378	ফটো উপলব্ধ	449	GGF3942367	ফটো উপলব্ধ	450	GGF2338581	ফটো উপলব্ধ
নাম : জয়শ্ৰী দৈমাৰী স্বামীৰ নাম: নবীন দৈমাৰী ঘৰ নং : ৮৭ বয়স : 43 লিঙ্গ : মহিলা			নাম : মিনোতি দৈমাৰী পিতাৰ নাম: বাখুৰাম দৈমাৰী ঘৰ নং : ৮৭ বয়স : 42 লিঙ্গ : মহিলা			নাম : সোনালি দৈমাৰী স্বামীৰ নাম: বিনয় দৈমাৰী ঘৰ নং : ৮৭ বয়স : 36 লিঙ্গ : মহিলা		



451 নাম : প্ৰাক্ৰীত দৈমাৰী পিতাৰ নাম: নবিন দৈমাৰী ঘৰ নং : 87 বয়স : 23 লিঙ্গ : পুৰুষ	GGF2619518 ফটো উপলব্ধ	452 নাম : নৰেশ্বৰ দৈমাৰী পিতাৰ নাম: বিনয় ঘৰ নং : 87 বয়স : 20 লিঙ্গ : পুৰুষ	XHA0055392 ফটো উপলব্ধ	453 নাম : গোপাল দৈমাৰী পিতাৰ নাম: বাংথে ঘৰ নং : ৮৮ বয়স : 50 লিঙ্গ : পুৰুষ	GGF3942425 ফটো উপলব্ধ
454 নাম : ফুলমতী দৈমাৰী স্বামীৰ নাম: অনৰু দৈমাৰী ঘৰ নং : ৮৮ বয়স : 49 লিঙ্গ : মহিলা	GGF3942414 ফটো উপলব্ধ	455 নাম : মেনকা বড়ো স্বামীৰ নাম: গোপাল দৈমাৰী ঘৰ নং : 88 বয়স : 46 লিঙ্গ : মহিলা	GGF3943702 ফটো উপলব্ধ	456 নাম : সুমন দৈমাৰী পিতাৰ নাম: অনৰু দৈমাৰী ঘৰ নং : 88 বয়স : 27 লিঙ্গ : মহিলা	GGF0557892 ফটো উপলব্ধ
457 নাম : বসুম দৈমাৰী পিতাৰ নাম: অনৰু দৈমাৰী ঘৰ নং : ৮৮ বয়স : 25 লিঙ্গ : পুৰুষ	GGF0422162 ফটো উপলব্ধ	458 নাম : প্ৰমিলা বড়ো দৈমাৰী স্বামীৰ নাম: বসুম দৈমাৰী ঘৰ নং : ৮৮ বয়স : 24 লিঙ্গ : মহিলা	GGF2605806 ফটো উপলব্ধ	459 নাম : দীপ দৈমাৰী পিতাৰ নাম: গোপাল দৈমাৰী ঘৰ নং : 88 বয়স : 20 লিঙ্গ : পুৰুষ	XHA0066472 ফটো উপলব্ধ
460 নাম : নগেন দৈমাৰী পিতাৰ নাম: নগেন দৈমাৰী ঘৰ নং : ৮৯ বয়স : 71 লিঙ্গ : পুৰুষ	GGF3942436 ফটো উপলব্ধ	461 নাম : প্ৰমিলা দৈমাৰী স্বামীৰ নাম: নগেন ঘৰ নং : ৮৯ বয়স : 68 লিঙ্গ : মহিলা	GGF3942447 ফটো উপলব্ধ	462 নাম : চতিশ দৈমাৰী পিতাৰ নাম: নগেন ঘৰ নং : ৮৯ বয়স : 45 লিঙ্গ : পুৰুষ	GGF3942458 ফটো উপলব্ধ
463 নাম : থানেশ্বৰী দৈমাৰী স্বামীৰ নাম: চতিশ দৈমাৰী ঘৰ নং : ৮৯ বয়স : 35 লিঙ্গ : মহিলা	GGF3942481 ফটো উপলব্ধ	464 নাম : হৰেন বসুমতাৰী পিতাৰ নাম: বিজয় ঘৰ নং : ৯০ বয়স : 49 লিঙ্গ : পুৰুষ	GGF3942492 ফটো উপলব্ধ	465 নাম : মাইমতী বসুমতাৰী স্বামীৰ নাম: অচেন বসুমতাৰী ঘৰ নং : ৯০ বয়স : 41 লিঙ্গ : মহিলা	GGF3942516 ফটো উপলব্ধ
466 নাম : অচেন বসুমতাৰী পিতাৰ নাম: বিজয় বসুমতাৰী ঘৰ নং : ৯০ বয়স : 40 লিঙ্গ : পুৰুষ	GGF3942505 ফটো উপলব্ধ	E 467 নাম : থাংগাও বসুমতাৰী স্বামীৰ নাম: দেৰে ঘৰ নং : ৯০ বয়স : 80 লিঙ্গ : মহিলা	GGF3942527 ফটো উপলব্ধ	468 নাম : দাৰেণ বসুমতাৰী পিতাৰ নাম: দেৰে ঘৰ নং : ৯১ বয়স : 50 লিঙ্গ : পুৰুষ	GGF3942538 ফটো উপলব্ধ
469 নাম : বীমনি বসুমতাৰী স্বামীৰ নাম: দাৰেণ ঘৰ নং : ৯১ বয়স : 47 লিঙ্গ : মহিলা	GGF3942549 ফটো উপলব্ধ	470 নাম : নিৰ্জন বসুমতাৰী পিতাৰ নাম: দেৰে ঘৰ নং : ৯১ বয়স : 43 লিঙ্গ : পুৰুষ	GGF3942561 ফটো উপলব্ধ	471 নাম : লখন বসুমতাৰী পিতাৰ নাম: দেৰে বসুমতাৰী ঘৰ নং : ৯১ বয়স : 41 লিঙ্গ : পুৰুষ	GGF3942550 ফটো উপলব্ধ
472 নাম : অঞ্জলী বসুমতাৰী স্বামীৰ নাম: নিৰ্জন বসুমতাৰী ঘৰ নং : ৯১ বয়স : 40 লিঙ্গ : মহিলা	GGF3942572 ফটো উপলব্ধ	473 নাম : বিনাশী বসুমতাৰী পিতাৰ নাম: দাৰেণ বসুমতাৰী ঘৰ নং : ৯১ বয়স : 29 লিঙ্গ : মহিলা	GGF0302638 ফটো উপলব্ধ	474 নাম : মাটী বসুমতাৰী পিতাৰ নাম: দাৰেণ বসুমতাৰী ঘৰ নং : ৯১ বয়স : 25 লিঙ্গ : মহিলা	GGF0452581 ফটো উপলব্ধ
475 নাম : গুথাল বসুমতাৰী পিতাৰ নাম: দাৰেণ বসুমতাৰী ঘৰ নং : ৯১ বয়স : 23 লিঙ্গ : পুৰুষ	GGF6421614 ফটো উপলব্ধ	476 নাম : বিদংস্বী বসুমতাৰী পিতাৰ নাম: নিৰ্জন ঘৰ নং : 91 বয়স : 23 লিঙ্গ : মহিলা	XHA0054775 ফটো উপলব্ধ	477 নাম : মাইকন বসুমতাৰী স্বামীৰ নাম: হাচিব ঘৰ নং : ৯২ বয়স : 55 লিঙ্গ : মহিলা	GGF3942583 ফটো উপলব্ধ
478 নাম : আংখেব বসুমতাৰী পিতাৰ নাম: হাচিব ঘৰ নং : ৯২ বয়স : 36 লিঙ্গ : পুৰুষ	GGF3942594 ফটো উপলব্ধ	479 নাম : বামন্তী বসুমতাৰী স্বামীৰ নাম: আংখেব বসুমতাৰী ঘৰ নং : ৯২ বয়স : 31 লিঙ্গ : মহিলা	GGF0121244 ফটো উপলব্ধ	S 480 নাম : বেশীখা বসুমতাৰী পিতাৰ নাম: বেপচৰন বসুমতাৰী ঘৰ নং : ৯৩ বয়স : 31 লিঙ্গ : মহিলা	GGF2338525 ফটো উপলব্ধ

481 নাম : গৌৰী কান্ত বসুমতাৰী পিতাৰ নাম: কান্দ্রা বসুমতাৰী ঘৰ নং : ৯৪ বয়স : 56 লিঙ্গ : পুৰুষ	GGF2338683 ফটো উপলব্ধ	482 নাম : সেৱাৰী বসুমতাৰী স্বামীৰ নাম: কিপলাৰ বসুমতাৰী ঘৰ নং : 94 বয়স : 44 লিঙ্গ : মহিলা	GGF3943735 ফটো উপলব্ধ	483 নাম : হিমানি বসুমতাৰী স্বামীৰ নাম: গৌৰী কান্ত বসুমতাৰী ঘৰ নং : ৯৪ বয়স : 44 লিঙ্গ : মহিলা	GGF2338605 ফটো উপলব্ধ
484 নাম : উত্তম বসুমতাৰী পিতাৰ নাম: গৌৰী কান্ত বসুমতাৰী ঘৰ নং : ৯৪ বয়স : 29 লিঙ্গ : পুৰুষ	GGF0120253 ফটো উপলব্ধ	485 নাম : অনুমণি বসুমতাৰী পিতাৰ নাম: গৌৰী কান্ত বসুমতাৰী ঘৰ নং : ৯৪ বয়স : 27 লিঙ্গ : মহিলা	GGF0121285 ফটো উপলব্ধ	486 নাম : চনালি বসুমতাৰী মাতৃৰ নাম: সেৱাৰী বসুমতাৰী ঘৰ নং : ৯৪ বয়স : 26 লিঙ্গ : মহিলা	GGF0419580 ফটো উপলব্ধ
487 নাম : কিপলাৰ বসুমতাৰী পিতাৰ নাম: গেন্দ্ৰা বসুমতাৰী ঘৰ নং : ৯৪ বয়স : 47 লিঙ্গ : পুৰুষ	GGF3942629 ফটো উপলব্ধ	488 নাম : দেবেন বসুমতাৰী পিতাৰ নাম: কান্দ্রা বসুমতাৰী ঘৰ নং : ৯৫ বয়স : 69 লিঙ্গ : পুৰুষ	GGF3942641 ফটো উপলব্ধ	489 নাম : হেদা বসুমতাৰী স্বামীৰ নাম: দেবেন বসুমতাৰী ঘৰ নং : ৯৫ বয়স : 55 লিঙ্গ : মহিলা	GGF3942652 ফটো উপলব্ধ
490 নাম : নেৰচন বসুমতাৰী পিতাৰ নাম: দেবেন বসুমতাৰী ঘৰ নং : 95 বয়স : 34 লিঙ্গ : পুৰুষ	GGF3943882 ফটো উপলব্ধ	491 নাম : টানশ্ৰী বড়ো বসুমতাৰী স্বামীৰ নাম: উত্তম বসুমতাৰী ঘৰ নং : ৯৫ বয়স : 29 লিঙ্গ : মহিলা	GGF0502971 ফটো উপলব্ধ	492 নাম : নিৰজু বড়ো স্বামীৰ নাম: নেৰচন বসুমতাৰী ঘৰ নং : 95 বয়স : 28 লিঙ্গ : মহিলা	GGF1363407 ফটো উপলব্ধ
493 নাম : মনি ৰাম দৈমাৰী পিতাৰ নাম: গেবালা দৈমাৰী ঘৰ নং : 96 বয়স : 49 লিঙ্গ : পুৰুষ	GGF3942663 ফটো উপলব্ধ	494 নাম : গাবলি দৈমাৰী স্বামীৰ নাম: মনিৰাম ঘৰ নং : ৯৬ বয়স : 48 লিঙ্গ : মহিলা	GGF3942674 ফটো উপলব্ধ	495 নাম : জুৰি দৈমাৰী স্বামীৰ নাম: জতেন দৈমাৰী ঘৰ নং : ৯৬ বয়স : 36 লিঙ্গ : মহিলা	GGF0308866 ফটো উপলব্ধ
496 নাম : জিনা দৈমাৰী পিতাৰ নাম: মনিৰাম দৈমাৰী ঘৰ নং : 96 বয়স : 31 লিঙ্গ : মহিলা	GGF3943600 ফটো উপলব্ধ	497 নাম : মনিকা দৈমাৰী স্বামীৰ নাম: ৰাজু দৈমাৰী ঘৰ নং : ৯৬ বয়স : 31 লিঙ্গ : মহিলা	GGF0506139 ফটো উপলব্ধ	498 নাম : ভজৰাজ দৈমাৰী পিতাৰ নাম: মণিৰাম দৈমাৰী ঘৰ নং : ৯৬ বয়স : 27 লিঙ্গ : পুৰুষ	GGF0121111 ফটো উপলব্ধ
499 নাম : জতেন দৈমাৰী পিতাৰ নাম: গেবলা ঘৰ নং : ৯৬ক বয়স : 41 লিঙ্গ : পুৰুষ	GGF3942709 ফটো উপলব্ধ	500 নাম : ৰাজু দৈমাৰী পিতাৰ নাম: গেৱা দৈমাৰী ঘৰ নং : ৯৬ক বয়স : 38 লিঙ্গ : পুৰুষ	GGF3942710 ফটো উপলব্ধ	501 নাম : মাইচাৰী দৈমাৰী স্বামীৰ নাম: গান্ধীয়া ঘৰ নং : ৯৭ বয়স : 55 লিঙ্গ : মহিলা	GGF3942732 ফটো উপলব্ধ
502 নাম : গংতীয়া দৈমাৰী পিতাৰ নাম: বাখাঙা দৈমাৰী ঘৰ নং : ৯৭ বয়স : 49 লিঙ্গ : পুৰুষ	GGF3942721 ফটো উপলব্ধ	503 নাম : দানচৌৰাং দৈমাৰী পিতাৰ নাম: গান্ধীয়া দৈমাৰী ঘৰ নং : ৯৭ বয়স : 36 লিঙ্গ : পুৰুষ	GGF0310359 ফটো উপলব্ধ	504 নাম : কনক দৈমাৰী পিতাৰ নাম: গান্ধীয়া দৈমাৰী ঘৰ নং : ৯৭ বয়স : 32 লিঙ্গ : পুৰুষ	GGF2338694 ফটো উপলব্ধ
505 নাম : সবিতা বসুমতাৰী স্বামীৰ নাম: কনক দৈমাৰী ঘৰ নং : 97 বয়স : 31 লিঙ্গ : মহিলা	XHA0074047 ফটো উপলব্ধ	506 নাম : মাইনা দৈমাৰী স্বামীৰ নাম: দানচাং দৈমাৰী ঘৰ নং : ৯৭ বয়স : 26 লিঙ্গ : মহিলা	GGF0517607 ফটো উপলব্ধ	507 নাম : বাবুল দৈমাৰী পিতাৰ নাম: বাসুন্দা দৈমাৰী ঘৰ নং : ৯৮ বয়স : 51 লিঙ্গ : পুৰুষ	GGF3942754 ফটো উপলব্ধ
508 নাম : মিল্টন হেমব্ৰম পিতাৰ নাম: স্টিফেন হেমব্ৰম ঘৰ নং : ৯৮ বয়স : 29 লিঙ্গ : পুৰুষ	GGF0508507 ফটো উপলব্ধ	S 509 নাম : টিংকল দৈমাৰী মাতৃৰ নাম: বেলানি দৈমাৰী ঘৰ নং : ৯৮ বয়স : 27 লিঙ্গ : মহিলা	GGF0419481 ফটো উপলব্ধ	510 নাম : বিলানী দৈমাৰী স্বামীৰ নাম: কান্ত দৈমাৰী ঘৰ নং : ৯৮ক বয়স : 45 লিঙ্গ : মহিলা	GGF3942776 ফটো উপলব্ধ



511 নাম : পাক্ৰু দৈমাৰী পিতাৰ নাম: বাসুন্দা দৈমাৰী ঘৰ নং : ৯৯ বয়স : 55 লিঙ্গ : পুৰুষ	GGF3942787 ফটো উপলব্ধ	512 নাম : ভাৰতী দৈমাৰী স্বামীৰ নাম: পাক্ৰু ঘৰ নং : ৯৯ বয়স : 47 লিঙ্গ : মহিলা	GGF3942798 ফটো উপলব্ধ	513 নাম : বমেন বসুমতাৰী পিতাৰ নাম: কান্দ্ৰা ঘৰ নং : ৯৯ বয়স : 46 লিঙ্গ : পুৰুষ	GGF3942801 ফটো উপলব্ধ
514 নাম : বঞ্জলা বসুমতাৰী স্বামীৰ নাম: বমেন বসুমতাৰী ঘৰ নং : ৯৯ বয়স : 39 লিঙ্গ : মহিলা	GGF3942812 ফটো উপলব্ধ	515 নাম : হিৰিন্দা বসুমতাৰী পিতাৰ নাম: যোগেন বসুমতাৰী ঘৰ নং : ৯৯ বয়স : 34 লিঙ্গ : পুৰুষ	GGF3943917 ফটো উপলব্ধ	516 নাম : চানচুমা বসুমতাৰী পিতাৰ নাম: যোগেন বসুমতাৰী ঘৰ নং : ৯৯ বয়স : 34 লিঙ্গ : পুৰুষ	GGF3943939 ফটো উপলব্ধ
517 নাম : বাধা মোছাহাৰী স্বামীৰ নাম: চানসুমা বসুমতাৰী ঘৰ নং : ৯৯ বয়স : 32 লিঙ্গ : মহিলা	GGF0509117 ফটো উপলব্ধ	518 নাম : বিনেশ্বৰ দৈমাৰী পিতাৰ নাম: পাক্ৰু দৈমাৰী ঘৰ নং : ৯৯ বয়স : 29 লিঙ্গ : পুৰুষ	GGF0517557 ফটো উপলব্ধ	519 নাম : মাইনাও বসুমতাৰী দৈমাৰী স্বামীৰ নাম: হিৰিন্দা বসুমতাৰী ঘৰ নং : ৯৯ বয়স : 29 লিঙ্গ : মহিলা	GGF0509497 ফটো উপলব্ধ
520 নাম : বিজয় দৈমাৰী পিতাৰ নাম: পাক্ৰু দৈমাৰী ঘৰ নং : 99 বয়স : 29 লিঙ্গ : পুৰুষ	GGF0509307 ফটো উপলব্ধ	521 নাম : সিধাৰ্হো দৈমাৰী মাতৃৰ নাম: বিলানী দৈমাৰী ঘৰ নং : ৯৯ বয়স : 26 লিঙ্গ : পুৰুষ	GGF0515684 ফটো উপলব্ধ	522 নাম : মৌসমি দৈমাৰী স্বামীৰ নাম: বিনেশ্বৰ দৈমাৰী ঘৰ নং : ৯৯ বয়স : 25 লিঙ্গ : মহিলা	GGF0564427 ফটো উপলব্ধ
523 নাম : প্ৰোতিতা দৈমাৰী পিতাৰ নাম: পাক্ৰু দৈমাৰী ঘৰ নং : 99 বয়স : 24 লিঙ্গ : মহিলা	GGF1374701 ফটো উপলব্ধ	524 নাম : পুষ্প বসুমতাৰী পিতাৰ নাম: বমেন বসুমতাৰী ঘৰ নং : 99 বয়স : 22 লিঙ্গ : মহিলা	GGF6429807 ফটো উপলব্ধ	R 525 নাম : পুষ্পা বসুমতাৰী পিতাৰ নাম: বমেন বসুমতাৰী ঘৰ নং : 99 বয়স : 21 লিঙ্গ : মহিলা	GGF6365118 ফটো উপলব্ধ
526 নাম : ৰবিতা দৈমাৰী পিতাৰ নাম: পাক্ৰু দৈমাৰী ঘৰ নং : 99 বয়স : 20 লিঙ্গ : মহিলা	XHA0144253 ফটো উপলব্ধ	527 নাম : যোগেন বসুমতাৰী পিতাৰ নাম: কান্দ্ৰা বসুমতাৰী ঘৰ নং : ৯৯ক বয়স : 59 লিঙ্গ : পুৰুষ	GGF3942823 ফটো উপলব্ধ	528 নাম : বিলাইশ্ৰী বসুমতাৰী স্বামীৰ নাম: যোগেন বসুমতাৰী ঘৰ নং : ৯৯ক বয়স : 55 লিঙ্গ : মহিলা	GGF3942834 ফটো উপলব্ধ
529 নাম : সুৰেন বসুমতাৰী পিতাৰ নাম: লেল্লা ঘৰ নং : ১০০ বয়স : 73 লিঙ্গ : পুৰুষ	GGF3942845 ফটো উপলব্ধ	530 নাম : দুমনী বসুমতাৰী স্বামীৰ নাম: সুৰেন ঘৰ নং : ১০০ বয়স : 66 লিঙ্গ : মহিলা	GGF3942856 ফটো উপলব্ধ	531 নাম : সুমিত্ৰ বসুমতাৰী পিতাৰ নাম: সুৰেন ঘৰ নং : ১০০ বয়স : 45 লিঙ্গ : পুৰুষ	GGF3942878 ফটো উপলব্ধ
532 নাম : বীৰন বসুমতাৰী পিতাৰ নাম: সুৰেন বসুমতাৰী ঘৰ নং : ১০০ বয়স : 45 লিঙ্গ : পুৰুষ	GGF3942867 ফটো উপলব্ধ	533 নাম : মিনতি দৈমাৰী পিতাৰ নাম: ৰতনা দৈমাৰী ঘৰ নং : ১০০ বয়স : 40 লিঙ্গ : মহিলা	GGF2338569 ফটো উপলব্ধ	534 নাম : ৰীমি বসুমতাৰী স্বামীৰ নাম: বীৰন বসুমতাৰী ঘৰ নং : ১০০ বয়স : 39 লিঙ্গ : মহিলা	GGF3942890 ফটো উপলব্ধ
535 নাম : বিচিত্ৰ বসুমতাৰী পিতাৰ নাম: সুৰেন ঘৰ নং : ১০০ বয়স : 38 লিঙ্গ : পুৰুষ	GGF3942889 ফটো উপলব্ধ	536 নাম : হাংমা বড়ো পিতাৰ নাম: ৰতন দৈমাৰী ঘৰ নং : ১০০ বয়স : 35 লিঙ্গ : মহিলা	GGF2338558 ফটো উপলব্ধ	537 নাম : ৰিনা বসুমতাৰী স্বামীৰ নাম: সুমিত্ৰ বসুমতাৰী ঘৰ নং : ১০০ বয়স : 34 লিঙ্গ : মহিলা	GGF3942914 ফটো উপলব্ধ
538 নাম : দীনৌৰ বসুমতাৰী পিতাৰ নাম: বীৰন ঘৰ নং : 100 বয়স : 20 লিঙ্গ : পুৰুষ	XHA0059303 ফটো উপলব্ধ	539 নাম : বিলাশ্ৰী দৈমাৰী স্বামীৰ নাম: চুত্ৰু ঘৰ নং : ১০০ক বয়স : 55 লিঙ্গ : মহিলা	GGF3942936 ফটো উপলব্ধ	540 নাম : ৰতন দৈমাৰী পিতাৰ নাম: চুত্ৰু দৈমাৰী ঘৰ নং : ১০০ক বয়স : 39 লিঙ্গ : পুৰুষ	GGF3942947 ফটো উপলব্ধ



541 নাম : বতা দৈমাৰী পিতাৰ নাম: চুফ্ৰ ঘৰ নং : ১০০ক বয়স : 34 লিঙ্গ : পুৰুষ	GGF3942958 ফটো উপলব্ধ	542 নাম : জাৰ বসুমতাৰী স্বামীৰ নাম: বাবু ঘৰ নং : ১০১ বয়স : 70 লিঙ্গ : মহিলা	GGF3942970 ফটো উপলব্ধ	543 নাম : উপেন বসুমতাৰী পিতাৰ নাম: বাবু ঘৰ নং : ১০১ বয়স : 49 লিঙ্গ : পুৰুষ	GGF3942981 ফটো উপলব্ধ
544 নাম : সুভাশ বড়ো পিতাৰ নাম: সোংক্ৰব বড়ো ঘৰ নং : 101 বয়স : 48 লিঙ্গ : পুৰুষ	GGF6393078 ফটো উপলব্ধ	545 নাম : অনাৰী বসুমতাৰী স্বামীৰ নাম: উপেন ঘৰ নং : ১০১ বয়স : 45 লিঙ্গ : মহিলা	GGF3943008 ফটো উপলব্ধ	546 নাম : জিপেন বসুমতাৰী পিতাৰ নাম: বাবু ঘৰ নং : ১০১ বয়স : 45 লিঙ্গ : পুৰুষ	GGF3943019 ফটো উপলব্ধ
547 নাম : ৰিপেন বসুমতাৰী পিতাৰ নাম: বাবু ঘৰ নং : ১০১ বয়স : 45 লিঙ্গ : পুৰুষ	GGF3942992 ফটো উপলব্ধ	548 নাম : ফুলনী বসুমতাৰী স্বামীৰ নাম: ৰিপেন বসুমতাৰী ঘৰ নং : ১০১ বয়স : 43 লিঙ্গ : মহিলা	GGF2338514 ফটো উপলব্ধ	549 নাম : জানুকী বসুমতাৰী স্বামীৰ নাম: জিপেন বসুমতাৰী ঘৰ নং : ১০১ বয়স : 40 লিঙ্গ : মহিলা	GGF3943020 ফটো উপলব্ধ
550 নাম : নবিন কুমাৰ বসুমতাৰী পিতাৰ নাম: উপেন বসুমতাৰী ঘৰ নং : 101 বয়স : 24 লিঙ্গ : পুৰুষ	GGF6393060 ফটো উপলব্ধ	551 নাম : বিৰগোষ্ঠী বসুমতাৰী পিতাৰ নাম: জিপেন বসুমতাৰী ঘৰ নং : 101 বয়স : 22 লিঙ্গ : মহিলা	GGF1398593 ফটো উপলব্ধ	552 নাম : সিনাইতী দৈমাৰী পিতাৰ নাম: খগেন দৈমাৰী ঘৰ নং : 101 বয়স : 21 লিঙ্গ : পুৰুষ	XHA0068080 ফটো উপলব্ধ
553 নাম : সঞ্জিত বসুমতাৰী পিতাৰ নাম: ৰিপেন বসুমতাৰী ঘৰ নং : 101 বয়স : 20 লিঙ্গ : পুৰুষ	XHA0162750 ফটো উপলব্ধ	554 নাম : গেন্দী দৈমাৰী স্বামীৰ নাম: দিহা ঘৰ নং : ১০২ বয়স : 78 লিঙ্গ : মহিলা	GGF3943031 ফটো উপলব্ধ	555 নাম : থেম্ফ্ৰা দৈমাৰী পিতাৰ নাম: দিহা ঘৰ নং : ১০২ বয়স : 46 লিঙ্গ : পুৰুষ	GGF3943042 ফটো উপলব্ধ
556 নাম : ফখিলা দৈমাৰী স্বামীৰ নাম: থেম্ফ্ৰা দৈমাৰী ঘৰ নং : ১০২ বয়স : 43 লিঙ্গ : মহিলা	GGF3943064 ফটো উপলব্ধ	557 নাম : সুবিন দৈমাৰী পিতাৰ নাম: দিহা দৈমাৰী ঘৰ নং : ১০২ বয়স : 39 লিঙ্গ : পুৰুষ	GGF3943075 ফটো উপলব্ধ	558 নাম : জ্বলন্তী দাঙ্গমাৰী মাতৃৰ নাম: পোখীলা দাঙ্গমাৰী ঘৰ নং : 102 বয়স : 24 লিঙ্গ : মহিলা	GGF2569333 ফটো উপলব্ধ
559 নাম : লুকাচ চৰেন পিতাৰ নাম: মুনু চৰেন ঘৰ নং : 102 বয়স : 22 লিঙ্গ : পুৰুষ	XHA0010579 ফটো উপলব্ধ	560 নাম : লেবেন্দ্র দৈমাৰী পিতাৰ নাম: মংগল দৈমাৰী ঘৰ নং : ১০৩ বয়স : 38 লিঙ্গ : পুৰুষ	GGF3943097 ফটো উপলব্ধ	R 561 নাম : জয়ন্তী বৰগুমাৰী দৈমাৰী স্বামীৰ নাম: লেবেন্দ্র দৈমাৰী ঘৰ নং : ১০৩ বয়স : 33 লিঙ্গ : মহিলা	GGF0542845 ফটো উপলব্ধ
562 নাম : জয়ন্তী বৰ্গযাৰী স্বামীৰ নাম: লেবেন্দ্র দৈমাৰী ঘৰ নং : ১০৩ বয়স : 33 লিঙ্গ : মহিলা	GGF0448860 ফটো উপলব্ধ	563 নাম : মেৰণা দৈমাৰী পিতাৰ নাম: হাটী ঘৰ নং : ১০৪ বয়স : 51 লিঙ্গ : পুৰুষ	GGF3943100 ফটো উপলব্ধ	564 নাম : সুক্ৰী দৈমাৰী স্বামীৰ নাম: মেৰণা ঘৰ নং : ১০৪ বয়স : 49 লিঙ্গ : মহিলা	GGF3943111 ফটো উপলব্ধ
565 নাম : শ্ৰমসৰ দৈমাৰী পিতাৰ নাম: মেগা দৈমাৰী ঘৰ নং : ১০৪ বয়স : 30 লিঙ্গ : পুৰুষ	GGF3943757 ফটো উপলব্ধ	566 নাম : চুবুং দৈমাৰী পিতাৰ নাম: মেগা দৈমাৰী ঘৰ নং : ১০৪ বয়স : 28 লিঙ্গ : পুৰুষ	GGF0321497 ফটো উপলব্ধ	567 নাম : মামনী দৈমাৰী স্বামীৰ নাম: চুবুং দৈমাৰী ঘৰ নং : ১০৪ বয়স : 27 লিঙ্গ : মহিলা	GGF0455030 ফটো উপলব্ধ
568 নাম : খগেন দৈমাৰী পিতাৰ নাম: হাটী ঘৰ নং : ১০৫ বয়স : 61 লিঙ্গ : পুৰুষ	GGF3943122 ফটো উপলব্ধ	569 নাম : দময়ন্তী দৈমাৰী স্বামীৰ নাম: খগেন ঘৰ নং : ১০৫ বয়স : 55 লিঙ্গ : মহিলা	GGF3943133 ফটো উপলব্ধ	570 নাম : শ্ৰমদুন দাঙ্গমাৰী পিতাৰ নাম: খোগেন দাঙ্গমাৰী ঘৰ নং : 105 বয়স : 31 লিঙ্গ : পুৰুষ	GGF2551836 ফটো উপলব্ধ

571 নাম : সীতা ব্ৰহ্ম দৈমাৰী স্বামীৰ নাম : সৌমদৌন দৈমাৰী ঘৰ নং : 105 বয়স : 30 লিঙ্গ : মহিলা	GGF2592111 ফটো উপলব্ধ	572 নাম : লক্ষ্মী দৈমাৰী পিতাৰ নাম : খগেন দৈমাৰী ঘৰ নং : 105 বয়স : 23 লিঙ্গ : পুৰুষ	GGF2576528 ফটো উপলব্ধ	573 নাম : বাজেন দৈমাৰী পিতাৰ নাম : গন্ধা ঘৰ নং : 106 বয়স : 70 লিঙ্গ : পুৰুষ	GGF3943155 ফটো উপলব্ধ
574 নাম : ৰাধিক দৈমাৰী স্বামীৰ নাম : বাজেন ঘৰ নং : 106 বয়স : 66 লিঙ্গ : মহিলা	GGF3943166 ফটো উপলব্ধ	575 নাম : বন্দা দৈমাৰী পিতাৰ নাম : বাজেন ঘৰ নং : 106 বয়স : 38 লিঙ্গ : পুৰুষ	GGF3943177 ফটো উপলব্ধ	576 নাম : চুজিলা দৈমাৰী স্বামীৰ নাম : ৰুপেন দৈমাৰী ঘৰ নং : 106 বয়স : 37 লিঙ্গ : মহিলা	GGF0424812 ফটো উপলব্ধ
577 নাম : ৰুপেন দৈমাৰী পিতাৰ নাম : বাজেন ঘৰ নং : 106 বয়স : 36 লিঙ্গ : পুৰুষ	GGF3943188 ফটো উপলব্ধ	578 নাম : বিবাৰী দৈমাৰী স্বামীৰ নাম : বন্দা দৈমাৰী ঘৰ নং : 106 বয়স : 36 লিঙ্গ : মহিলা	GGF3943199 ফটো উপলব্ধ	579 নাম : খোস্তী বসুমতাৰী স্বামীৰ নাম : বিৰেন বসুমতাৰী ঘৰ নং : 107 বয়স : 46 লিঙ্গ : মহিলা	GGF0632398 ফটো উপলব্ধ
580 নাম : বিৰেন বসুমতাৰী পিতাৰ নাম : বলৰাম বসুমতাৰী ঘৰ নং : 109 বয়স : 44 লিঙ্গ : পুৰুষ	GGF0411090 ফটো উপলব্ধ	581 নাম : চন্দ্ৰ বসুমতাৰী পিতাৰ নাম : ৰনজিত বসুমতাৰী ঘৰ নং : 107 বয়স : 30 লিঙ্গ : পুৰুষ	GGF0300665 ফটো উপলব্ধ	E 582 নাম : প্ৰমদ বসুমতাৰী পিতাৰ নাম : ৰাজিত বসুমতাৰী ঘৰ নং : 109 বয়স : 29 লিঙ্গ : পুৰুষ	GGF0323477 ফটো উপলব্ধ
583 নাম : ইনা বসুমতাৰী পিতাৰ নাম : ৰণজিত বসুমতাৰী ঘৰ নং : 107 বয়স : 24 লিঙ্গ : মহিলা	GGF2547339 ফটো উপলব্ধ	584 নাম : নমলী দৈমাৰী স্বামীৰ নাম : থল্লা ঘৰ নং : 109 বয়স : 61 লিঙ্গ : মহিলা	GGF3943268 ফটো উপলব্ধ	585 নাম : থল্লা দৈমাৰী পিতাৰ নাম : গন্ধা ঘৰ নং : 109 বয়স : 53 লিঙ্গ : পুৰুষ	GGF3943257 ফটো উপলব্ধ
586 নাম : জীচু দৈমাৰী পিতাৰ নাম : থল্লা দৈমাৰী ঘৰ নং : 109 বয়স : 32 লিঙ্গ : পুৰুষ	GGF3943848 ফটো উপলব্ধ	587 নাম : তুফান দৈমাৰী পিতাৰ নাম : থল্লা দৈমাৰী ঘৰ নং : 109 বয়স : 29 লিঙ্গ : পুৰুষ	GGF0324889 ফটো উপলব্ধ	588 নাম : জীনা বসুমতাৰী স্বামীৰ নাম : জীচু দৈমাৰী ঘৰ নং : 109 বয়স : 27 লিঙ্গ : মহিলা	GGF6422448 ফটো উপলব্ধ
589 নাম : গাৰ্শে বড়ো পিতাৰ নাম : মঙ্গল ঘৰ নং : 110 বয়স : 70 লিঙ্গ : পুৰুষ	GGF3943280 ফটো উপলব্ধ	E 590 নাম : দমফে বড়ো স্বামীৰ নাম : কন্তে ঘৰ নং : 110 বয়স : 45 লিঙ্গ : মহিলা	GGF3943291 ফটো উপলব্ধ	591 নাম : মহেশ্বৰ বড়ো পিতাৰ নাম : কন্তে ঘৰ নং : 110 বয়স : 40 লিঙ্গ : পুৰুষ	GGF3943304 ফটো উপলব্ধ
592 নাম : পচমি বড়ো স্বামীৰ নাম : মহেশ্বৰ দৈমাৰী ঘৰ নং : 110 বয়স : 31 লিঙ্গ : মহিলা	GGF0326546 ফটো উপলব্ধ	593 নাম : চুন্দা মুৰ্মু পিতাৰ নাম : দুৰ্গা মুৰ্মু ঘৰ নং : 111 বয়স : 51 লিঙ্গ : পুৰুষ	GGF3943348 ফটো উপলব্ধ	594 নাম : বিজয় মুৰ্মু পিতাৰ নাম : দুৰ্গা মুৰ্মু ঘৰ নং : 111 বয়স : 49 লিঙ্গ : পুৰুষ	GGF3943337 ফটো উপলব্ধ
595 নাম : সুশীলা চৰেন স্বামীৰ নাম : চুন্দা মুৰ্মু ঘৰ নং : 111 বয়স : 38 লিঙ্গ : মহিলা	XHA0018911 ফটো উপলব্ধ	596 নাম : তেৰেচা হেমব্ৰম স্বামীৰ নাম : বিজয় হেমব্ৰম ঘৰ নং : 111 বয়স : 33 লিঙ্গ : মহিলা	GGF0021907 ফটো উপলব্ধ	597 নাম : সলোনি হেমব্ৰম পিতাৰ নাম : চুন্দা মুৰ্মু ঘৰ নং : 111 বয়স : 24 লিঙ্গ : মহিলা	XHA0032433 ফটো উপলব্ধ
598 নাম : সঞ্জয় দৈমাৰী পিতাৰ নাম : মেবলা দৈমাৰী ঘৰ নং : 113 বয়স : 43 লিঙ্গ : পুৰুষ	GGF3939273 ফটো উপলব্ধ	599 নাম : নিতেশ্বৰ বসুমতাৰী পিতাৰ নাম : এনগাঁ ঘৰ নং : 129 বয়স : 80 লিঙ্গ : পুৰুষ	GGF3939115 ফটো উপলব্ধ	600 নাম : ৰশ্মি বসুমতাৰী স্বামীৰ নাম : নিতেশ্বৰ ঘৰ নং : 129 বয়স : 70 লিঙ্গ : মহিলা	GGF3939126 ফটো উপলব্ধ



601 নাম : পানীৰাম বসুমতাৰী পিতাৰ নাম: নিতেশ্বৰ ঘৰ নং : ১২৯ বয়স : 45 লিঙ্গ : পুৰুষ	GGF3939159 ফটো উপলব্ধ	602 নাম : দীপেন বসুমতাৰী পিতাৰ নাম: নিতেশ্বৰ ঘৰ নং : ১২৯ বয়স : 41 লিঙ্গ : পুৰুষ	GGF3939160 ফটো উপলব্ধ	603 নাম : বুপা বড়ো বসুমতাৰী স্বামীৰ নাম: পানীৰাম বড়ো ঘৰ নং : 129 বয়স : 38 লিঙ্গ : মহিলা	GGF0155879 ফটো উপলব্ধ
604 নাম : বাজা বসুমতাৰী মাতৃৰ নাম: বিসাগী বসুমতাৰী ঘৰ নং : 129 বয়স : 21 লিঙ্গ : পুৰুষ	XHA0127266 ফটো উপলব্ধ	605 নাম : বৈছাগী বসুমতাৰী স্বামীৰ নাম: পবিত্ৰ ঘৰ নং : ১২৯ ক বয়স : 50 লিঙ্গ : মহিলা	GGF3939148 ফটো উপলব্ধ	606 নাম : দাওহা বসুমতাৰী পিতাৰ নাম: পবিত্ৰ বসুমতাৰী ঘৰ নং : ১২৯ ক বয়স : 28 লিঙ্গ : পুৰুষ	GGF0340307 ফটো উপলব্ধ
607 নাম : ছবিৰাম দৈমাৰী পিতাৰ নাম: মেবলা ঘৰ নং : ১৩০ বয়স : 58 লিঙ্গ : পুৰুষ	GGF3939193 ফটো উপলব্ধ	608 নাম : দুলাই দৈমাৰী স্বামীৰ নাম: সঞ্জয় দৈমাৰী ঘৰ নং : ১৩০ বয়স : 53 লিঙ্গ : মহিলা	GGF0048736 ফটো উপলব্ধ	609 নাম : দৈবকী দৈমাৰী স্বামীৰ নাম: ছবিৰাম ঘৰ নং : ১৩০ বয়স : 49 লিঙ্গ : মহিলা	GGF3939206 ফটো উপলব্ধ
610 নাম : চমশ্ৰী দৈমাৰী স্বামীৰ নাম: অজয় দৈমাৰী ঘৰ নং : ১৩০ বয়স : 41 লিঙ্গ : মহিলা	GGF3939240 ফটো উপলব্ধ	611 নাম : সনেশ্বৰ দৈমাৰী পিতাৰ নাম: মেবলা দৈমাৰী ঘৰ নং : ১৩০ ক বয়স : 41 লিঙ্গ : পুৰুষ	GGF3939262 ফটো উপলব্ধ	612 নাম : অজয় দৈমাৰী পিতাৰ নাম: মেলা দৈমাৰী ঘৰ নং : ১৩০ বয়স : 40 লিঙ্গ : পুৰুষ	GGF3939239 ফটো উপলব্ধ
613 নাম : কল্পনা ৰামচিয়াৰী স্বামীৰ নাম: কৰন দৈমাৰী ঘৰ নং : 130 বয়স : 40 লিঙ্গ : মহিলা	XHA0072090 ফটো উপলব্ধ	614 নাম : ফানজাৰ দৈমাৰী পিতাৰ নাম: মেলা দৈমাৰী ঘৰ নং : ১৩০ ক বয়স : 32 লিঙ্গ : পুৰুষ	GGF3943779 ফটো উপলব্ধ	615 নাম : মাইনাও স্বৰ্গীয়াৰী স্বামীৰ নাম: সোনেশ্বৰ দৈমাৰী ঘৰ নং : ১৩০ ক বয়স : 31 লিঙ্গ : মহিলা	GGF0431940 ফটো উপলব্ধ
616 নাম : কৃষ্ণ দৈমাৰী পিতাৰ নাম: চুবিৰাম দৈমাৰী ঘৰ নং : ১৩০ বয়স : 28 লিঙ্গ : পুৰুষ	GGF0120162 ফটো উপলব্ধ	617 নাম : ৰোহিত দৈমাৰী পিতাৰ নাম: অজয় দৈমাৰী ঘৰ নং : 130 বয়স : 22 লিঙ্গ : পুৰুষ	XHA0105932 ফটো উপলব্ধ	618 নাম : কৰন দৈমাৰী পিতাৰ নাম: মেলা দৈমাৰী ঘৰ নং : ১৩০ ক বয়স : 36 লিঙ্গ : পুৰুষ	GGF3939284 ফটো উপলব্ধ
619 নাম : বুপা দৈমাৰী পিতাৰ নাম: ফানজাৰু দৈমাৰী ঘৰ নং : ১৩০ ক বয়স : 31 লিঙ্গ : মহিলা	GGF2338661 ফটো উপলব্ধ	S 620 নাম : নলনী গয়াৰী স্বামীৰ নাম: চন্দন চৰেন ঘৰ নং : 131 বয়স : 35 লিঙ্গ : মহিলা	GGF0631515 ফটো উপলব্ধ	E 621 নাম : চন্দন চৰেন পিতাৰ নাম: মধু চৰেন ঘৰ নং : ১৩১ বয়স : 34 লিঙ্গ : পুৰুষ	GGF0050005 ফটো উপলব্ধ
622 নাম : বৃধাৰাই বৈশাৰা পিতাৰ নাম: জুগা বৈশাৰা ঘৰ নং : ১৩৮ বয়স : 42 লিঙ্গ : পুৰুষ	GGF0506840 ফটো উপলব্ধ	S 623 নাম : দ্বিঠন বসুমতাৰী পিতাৰ নাম: সুনীৰাম বসুমতাৰী ঘৰ নং : ১৩৭ বয়স : 28 লিঙ্গ : পুৰুষ	GGF2575132 ফটো উপলব্ধ	624 নাম : সুনিতা টাডু স্বামীৰ নাম: মাতিয়াশ চৰেন ঘৰ নং : 852 বয়স : 34 লিঙ্গ : মহিলা	GGF0542522 ফটো উপলব্ধ



625	1	XHA0173047
নাম : লক্ষীৰাম চৰেন পিতাৰ নাম: বুকুল চৰেন ঘৰ নং : 111 বয়স : 33 লিঙ্গ : পুৰুষ		
ফটো উপলব্ধ		

626	1	XHA0174011
নাম : মন্দীৰা দৈমাৰী পিতাৰ নাম: তিলক দৈমাৰী ঘৰ নং : 84 বয়স : 19 লিঙ্গ : মহিলা		
ফটো উপলব্ধ		

627	1	XHA0174144
নাম : প্ৰিয়ংকা ৰাভা পিতাৰ নাম: কেৰা ৰাভা ঘৰ নং : 26 বয়স : 20 লিঙ্গ : মহিলা		
ফটো উপলব্ধ		

628	1	HBP0318436
নাম : আনচাৰী বৰো পিতাৰ নাম: লুকুৰাম বড়ো ঘৰ নং : 20 বয়স : 28 লিঙ্গ : মহিলা		
ফটো উপলব্ধ		

629	1	XHA0179150
নাম : আকাশ ৰাভা পিতাৰ নাম: জীতেন ৰাভা ঘৰ নং : 34 বয়স : 18 লিঙ্গ : পুৰুষ		
ফটো উপলব্ধ		

630	1	XHA0179168
নাম : বৰ্ণালী ৰাভা মাতৃৰ নাম: অঞ্জু ৰাভা ঘৰ নং : 49 বয়স : 20 লিঙ্গ : মহিলা		
ফটো উপলব্ধ		

631	1	XHA0181248
নাম : মনি কিস্কু স্বামীৰ নাম: মহিয়াযস টুডু ঘৰ নং : 58 বয়স : 37 লিঙ্গ : মহিলা		
ফটো উপলব্ধ		

632	1	XHA0184432
নাম : সঞ্জীৱ দৈমাৰী মাতৃৰ নাম: বিলানী দৈমাৰী ঘৰ নং : 98 বয়স : 19 লিঙ্গ : পুৰুষ		
ফটো উপলব্ধ		

633	1	XHA0184606
নাম : হৰেন্দ্ৰ দৈমাৰী পিতাৰ নাম: শ্ৰীমাল দৈমাৰী ঘৰ নং : 83 বয়স : 18 লিঙ্গ : পুৰুষ		
ফটো উপলব্ধ		

634	1	XHA0184739
নাম : কবিতা বড়ো পিতাৰ নাম: হাৰৰী বড়ো ঘৰ নং : 28 বয়স : 28 লিঙ্গ : মহিলা		
ফটো উপলব্ধ		

635	1	HBP0194001
নাম : প্ৰনিতা বৰো স্বামীৰ নাম: কুলা ৰাম বড়ো ঘৰ নং : 6 বয়স : 30 লিঙ্গ : মহিলা		
ফটো উপলব্ধ		



636	1	XHA0380279
নাম : বাম শৰ্মা পিতাৰ নাম: বিজয় শৰ্মা ঘৰ নং : 6 বয়স : 20 লিঙ্গ : পুৰুষ		
ফটো উপলব্ধ		

637	1	XHA0383182
নাম : বুবংশৰ বসুমতাৰী পিতাৰ নাম: অচেন বসুমতাৰী ঘৰ নং : 90 বয়স : 18 লিঙ্গ : পুৰুষ		
ফটো উপলব্ধ		

638	1	XHA0383323
নাম : আৰাযঠা দৈমাৰী পিতাৰ নাম: সতীশ দৈমাৰী ঘৰ নং : 89 বয়স : 18 লিঙ্গ : পুৰুষ		
ফটো উপলব্ধ		

639	1	XHA0386946
নাম : প্ৰমিলা টুডু পিতাৰ নাম: বৈলোৰাম টুডু ঘৰ নং : 58 বয়স : 23 লিঙ্গ : মহিলা		
ফটো উপলব্ধ		

640	1	XHA0386888
নাম : বিমলা টুডু পিতাৰ নাম: বৈলোৰাম টুডু ঘৰ নং : 58 বয়স : 19 লিঙ্গ : মহিলা		
ফটো উপলব্ধ		

ভোটাৰৰ সাৰাংশ

A) ভোটাৰৰ সংখ্যা

	তালিকাৰ প্ৰকাৰ	তালিকাৰ চিনাক্তকৰণ	ভোটাৰৰ সংখ্যা							
			পুৰুষ	মহিলা	৩য় লিঙ্গ	মুঠ				
I	মূল তালিকা	মূল তালিকা	বিশেষ সংশোধন, 2026 চনৰ পূৰ্বৰ 2025 চনৰ মূল তালিকাৰ লগত থকা সংযোজন সমূহ একত্ৰিতকৰণ কৰা তালিকা।				315	309	0	624
II	যোগ তালিকা	পৰিপূৰক 1	বিশেষ সংক্ষিপ্ত সংশোধন, 2026				4	7	0	11
		পৰিপূৰক 2	অনবিচ্ছিন্ন সংশোধন 2026				3	2	0	5
		মুঠ					7	9	0	16
III	বিয়োজন তালিকা	পৰিপূৰক 1	বিশেষ সংক্ষিপ্ত সংশোধন, 2026				10	24	0	34
		পৰিপূৰক 2	অনবিচ্ছিন্ন সংশোধন 2026				0	0	0	0
		মুঠ					10	24	0	34
IV	লিংগ ক্ষেত্ৰত পৰিবৰ্তনৰ বাবে পাৰ্থক্য						0	0	0	0
এই সংশোধনৰ পিছত ভোটাৰ তালিকাত ভোটাৰৰ মুঠ সংখ্যা (I+II-III+IV)							312	294	0	606

B) শুধৰনীৰ সংখ্যা

তালিকাৰ প্ৰকাৰ	তালিকাৰ চিনাক্তকৰণ	শুধৰনীৰ সংখ্যা
পৰিপূৰক 1	বিশেষ সংক্ষিপ্ত সংশোধন, 2026	1
পৰিপূৰক 2	অনবিচ্ছিন্ন সংশোধন 2026	0
	মুঠ	1

নিৰ্বাচক পঞ্জীয়ন বিষয়াৰ স্বাক্ষৰ

E-মৃত, S-স্থানান্তৰিত/ বাসস্থান পৰিবৰ্তন, R-প্ৰতিলিপি, M-নিখোজ, Q-অযোগ্য