



ভোটাৰ তালিকা 2026 S03 অসম

বিধানসভা সমষ্টিৰ নম্বৰ, নাম আৰু সংৰক্ষণৰ স্থিতি : 43 - তামুলপুৰ (অনুসূচিত জনজাতি)		খণ্ড নং : 4																			
এই বিধানসভা সমষ্টিত কোন সংসদীয় সমষ্টিৰ অন্তৰ্গত তাৰ নম্বৰ, নাম আৰু সংৰক্ষণ স্থিতি : 4 - দৰং-ওদালগুৰি (সাধাৰণ)																					
1. সংশোধনৰ বিৱৰণ																					
সংশোধনৰ বছৰ	2026	তালিকাৰ চিনাক্তকৰণ																			
ভিত্তি তাৰিখ	01-04-2026	বিশেষ সংশোধন, 2026 চনৰ পূৰ্বৰ 2025 চনৰ মূল তালিকাৰ লগত থকা সংযোজন সমূহ একত্ৰিতকৰণ কৰা তালিকা।																			
সংশোধনৰ প্ৰকাৰ	বিশেষ সংশোধন 2026																				
প্ৰকাশনৰ তাৰিখ	23-03-2026																				
2. খণ্ড আৰু ভোটগ্ৰহন কেন্দ্ৰৰ বিৱৰণ																					
খণ্ডৰ অন্তৰ্গত এলেকা সমূহৰ নম্বৰ আৰু নাম																					
1-ননকে দৰঙ্গা	<table border="1" style="width: 100%; border-collapse: collapse;"> <tr> <td>মূল চহৰ/গাওঁ</td> <td>: শশীপুৰ</td> </tr> <tr> <td>ৱাৰ্ড নং</td> <td>:</td> </tr> <tr> <td>ডাকঘৰ</td> <td>: কুমাৰীকাটা</td> </tr> <tr> <td>পুলিচ থানা</td> <td>: তামুলপুৰ</td> </tr> <tr> <td>ব্লক</td> <td>: তামুলপুৰ</td> </tr> <tr> <td>ৰাজহ চক্ৰ</td> <td>: তামুলপুৰ</td> </tr> <tr> <td>জিলা</td> <td>: তামুলপুৰ</td> </tr> <tr> <td>পিনকোড</td> <td>: 781360</td> </tr> </table>					মূল চহৰ/গাওঁ	: শশীপুৰ	ৱাৰ্ড নং	:	ডাকঘৰ	: কুমাৰীকাটা	পুলিচ থানা	: তামুলপুৰ	ব্লক	: তামুলপুৰ	ৰাজহ চক্ৰ	: তামুলপুৰ	জিলা	: তামুলপুৰ	পিনকোড	: 781360
মূল চহৰ/গাওঁ	: শশীপুৰ																				
ৱাৰ্ড নং	:																				
ডাকঘৰ	: কুমাৰীকাটা																				
পুলিচ থানা	: তামুলপুৰ																				
ব্লক	: তামুলপুৰ																				
ৰাজহ চক্ৰ	: তামুলপুৰ																				
জিলা	: তামুলপুৰ																				
পিনকোড	: 781360																				
3. ভোটগ্ৰহন কেন্দ্ৰৰ বিৱৰণ																					
ভোটগ্ৰহন কেন্দ্ৰৰ নম্বৰ আৰু নাম :	ভোটগ্ৰহন কেন্দ্ৰৰ প্ৰকাৰ (পুৰুষ/মহিলা/সাধাৰণ)		সাধাৰন																		
4 - দৰঙ্গা হাই স্কুল (সোঁ শাখা ১)	খণ্ডৰ অন্তৰ্গত সহায়ক ভোটগ্ৰহন কেন্দ্ৰৰ সংখ্যা :		0																		
ভোটগ্ৰহন কেন্দ্ৰৰ ঠিকনা :																					
দৰঙ্গা হাই স্কুল, কোথালী নং ১, ননকে দৰঙ্গা																					
4. ভোটাৰৰ সংখ্যা																					
আৰম্ভনি ক্ৰমিক নং	শেষ ক্ৰমিক নং	মুঠ ভোটাৰ																			
		পুৰুষ	মহিলা	৩য় লিঙ্গ	মুঠ																
1	1154	512	541	0	1053																

নিৰ্বাচক পঞ্জীয়ন বিষয়াৰ স্বাক্ষৰ



Nazri Naksha



Google Map View



Polling Station Building Front View



ভোটগ্ৰহন কেন্দ্ৰৰ সন্মুখৰ দৃশ্য



Cad View

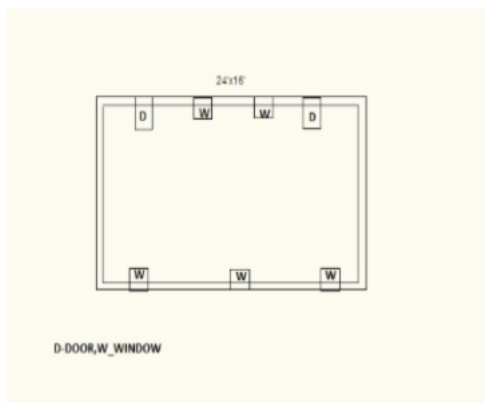

Key MAP View

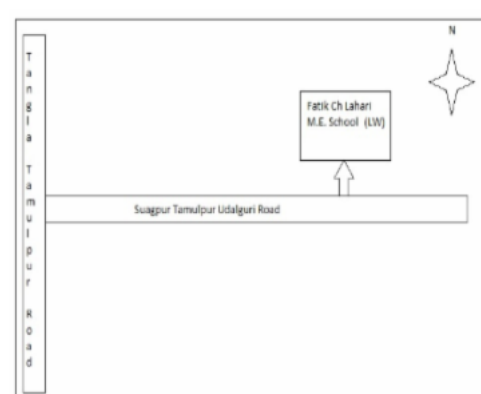



1 নাম : বিমল বড়ো পিতাৰ নাম: বেদনী বড়ো ঘৰ নং : 0 বয়স : 52 লিঙ্গ : পুৰুষ	GGF0319293 ফটো উপলব্ধ	2 নাম : অচিনি বড়ো পিতাৰ নাম: বনি বড়ো ঘৰ নং : 00 বয়স : 50 লিঙ্গ : মহিলা	GGF0534180 ফটো উপলব্ধ	#2 3 নাম : কৃষ্ণা দাশ পিতাৰ নাম: মনি চন্দ্ৰ দাশ ঘৰ নং : 03 বয়স : 43 লিঙ্গ : পুৰুষ	GML1856924 ফটো উপলব্ধ
4 নাম : দিপালি বসুমতাৰী স্বামীৰ নাম: চাৰ্মেশ্বৰ ঘৰ নং : 0 বয়স : 42 লিঙ্গ : মহিলা	GGF0311555 ফটো উপলব্ধ	E 5 নাম : মহঃ বহমান পিতাৰ নাম: অশ মইমাদ ঘৰ নং : 00 বয়স : 41 লিঙ্গ : পুৰুষ	GGF0563353 ফটো উপলব্ধ	6 নাম : সোণেশ চাহ অন্যান্য: জানকি দেবী ঘৰ নং : 0 বয়স : 32 লিঙ্গ : মহিলা	GGF0300673 ফটো উপলব্ধ
7 নাম : বিকাশ জৈসবাল পিতাৰ নাম: নন্দলাল প্রচাদ জৈসবাল ঘৰ নং : 00 বয়স : 29 লিঙ্গ : পুৰুষ	GGF0530253 ফটো উপলব্ধ	8 নাম : পূৰ্ণ তামাং পিতাৰ নাম: লাল বাহাদুৰ তামাং ঘৰ নং : 00 বয়স : 29 লিঙ্গ : পুৰুষ	GGF0530295 ফটো উপলব্ধ	9 নাম : ৰাজেশ জৈসবাল পিতাৰ নাম: নগেন্দ্ৰ প্রচাদ ঘৰ নং : 000 বয়স : 28 লিঙ্গ : পুৰুষ	GGF6392641 ফটো উপলব্ধ
10 নাম : ধোনোজ্জ্যে বসুমতাৰী পিতাৰ নাম: ধোনিৰাম বসুমতাৰী ঘৰ নং : 0 বয়স : 25 লিঙ্গ : পুৰুষ	GGF0299172 ফটো উপলব্ধ	11 নাম : বিবেক জয়সোয়াল পিতাৰ নাম: নন্দলাল প্রসাদ জয়সোয়াল ঘৰ নং : 00 বয়স : 24 লিঙ্গ : পুৰুষ	GGF2547594 ফটো উপলব্ধ	12 নাম : মোহন স্বৰ্গীয়াৰী পিতাৰ নাম: সুনাল ঘৰ নং : 2খ বয়স : 78 লিঙ্গ : পুৰুষ	GGF0002713 ফটো উপলব্ধ
13 নাম : ৰবি বসুমতাৰী পিতাৰ নাম: সুনীলাল বসুমতাৰী ঘৰ নং : 2ক বয়স : 61 লিঙ্গ : পুৰুষ	GGF0002711 ফটো উপলব্ধ	14 নাম : মালতী বসুমতাৰী স্বামীৰ নাম: ৰবি বসুমতাৰী ঘৰ নং : 2ক বয়স : 45 লিঙ্গ : মহিলা	GGF0002712 ফটো উপলব্ধ	15 নাম : মোহেশ স্বৰ্গীয়াৰী পিতাৰ নাম: সোনোৱাল স্বৰ্গীয়াৰী ঘৰ নং : 2খ বয়স : 42 লিঙ্গ : পুৰুষ	GGF2329035 ফটো উপলব্ধ
16 নাম : তপন বসুমতাৰী পিতাৰ নাম: ধৰনী ধৰ বসুমতাৰী ঘৰ নং : 2ক বয়স : 41 লিঙ্গ : পুৰুষ	GGF2329104 ফটো উপলব্ধ	17 নাম : ৰিংখাং বসুমতাৰী পিতাৰ নাম: ৰবি বসুমতাৰী ঘৰ নং : 2ক বয়স : 31 লিঙ্গ : পুৰুষ	GGF2329057 ফটো উপলব্ধ	E 18 নাম : সঞ্জীত বন্ধু পিতাৰ নাম: গুণাৰাম ঘৰ নং : 9ক বয়স : 53 লিঙ্গ : পুৰুষ	GGF0002730 ফটো উপলব্ধ
19 নাম : বৃষ বাহাদুৰ বিশ্বকৰ্মা পিতাৰ নাম: টেক বাহাদুৰ বিশ্বকৰ্মা ঘৰ নং : ৮ বয়স : 59 লিঙ্গ : পুৰুষ	GGF0002731 ফটো উপলব্ধ	E 20 নাম : সাবিত্ৰী দেৱী বিশ্বকৰ্মা স্বামীৰ নাম: বৃষ বাহাদুৰ বিশ্বকৰ্মা ঘৰ নং : ৮ বয়স : 54 লিঙ্গ : মহিলা	GGF0002732 ফটো উপলব্ধ	21 নাম : চন্দনা বেৰা স্বামীৰ নাম: ফটিক চন্দ্ৰ সৰকাৰ ঘৰ নং : 8 বয়স : 47 লিঙ্গ : মহিলা	GGF6407464 ফটো উপলব্ধ
22 নাম : সূজাতা বিশ্বকৰ্মা পিতাৰ নাম: বাঁখা বাহাদুৰ বিশ্বকৰ্মা ঘৰ নং : ৮ বয়স : 31 লিঙ্গ : মহিলা	GGF2328725 ফটো উপলব্ধ	23 নাম : নীতিকা বেৰা পিতাৰ নাম: নিমল বেৰা ঘৰ নং : 8 বয়স : 29 লিঙ্গ : মহিলা	GGF6407480 ফটো উপলব্ধ	24 নাম : অনামিকা সৰকাৰ পিতাৰ নাম: ফটিক সৰকাৰ ঘৰ নং : 8 বয়স : 29 লিঙ্গ : মহিলা	GGF6407498 ফটো উপলব্ধ
25 নাম : নিলিমা বেৰা পিতাৰ নাম: নিমল বেৰা ঘৰ নং : 8 বয়স : 27 লিঙ্গ : মহিলা	GGF6407506 ফটো উপলব্ধ	26 নাম : তনয় বেৰা পিতাৰ নাম: নিমল বেৰা ঘৰ নং : 8 বয়স : 24 লিঙ্গ : পুৰুষ	GGF6407472 ফটো উপলব্ধ	27 নাম : ৰামলাল বিশ্বকৰ্মা পিতাৰ নাম: ভগীৰথ বিশ্বকৰ্মা ঘৰ নং : ৯ বয়স : 66 লিঙ্গ : পুৰুষ	GGF7234813 ফটো উপলব্ধ
28 নাম : কিৰণ দেৱী বিশ্বকৰ্মা স্বামীৰ নাম: অমিত বিশ্বকৰ্মা ঘৰ নং : ৯ বয়স : 34 লিঙ্গ : মহিলা	GGF0446872 ফটো উপলব্ধ	29 নাম : কমলাকান্ত নাৰ্জাৰী পিতাৰ নাম: এবেন ঘৰ নং : ১২ বয়স : 63 লিঙ্গ : পুৰুষ	GGF0002733 ফটো উপলব্ধ	# 30 নাম : ললিতা দেবী স্বামীৰ নাম: ৰুদল ৰাম ঘৰ নং : ১২ বয়স : 64 লিঙ্গ : মহিলা	GGF7234835 ফটো উপলব্ধ



31 নাম : মনেশ্বৰী নাৰ্জাৰি স্বামীৰ নাম : কমলা স্ত নাৰ্জাৰি ঘৰ নং : ১২ বয়স : 53 লিঙ্গ : মহিলা	GGF0002734 ফটো উপলব্ধ	32 নাম : আলাদী মণ্ডল স্বামীৰ নাম : অনুকুল মণ্ডল ঘৰ নং : 12 বয়স : 51 লিঙ্গ : মহিলা	GGF0598383 ফটো উপলব্ধ	33 নাম : নুৰুদ্দিন খান পিতাৰ নাম : সাহাদত খান ঘৰ নং : ১২ বয়স : 40 লিঙ্গ : পুৰুষ	GGF0002735 ফটো উপলব্ধ
34 নাম : হৰি শংকৰ কুমাৰ হৰিজন পিতাৰ নাম : বুদাল বাম হৰিজন ঘৰ নং : 12 বয়স : 39 লিঙ্গ : পুৰুষ	GGF0597567 ফটো উপলব্ধ	35 নাম : সনজু দেবী স্বামীৰ নাম : হৰি শংকৰ কুমাৰ হৰিজন ঘৰ নং : 12 বয়স : 36 লিঙ্গ : মহিলা	GGF0597575 ফটো উপলব্ধ	36 নাম : আজমেৰী বেগম স্বামীৰ নাম : নুৰুদ্দিন খান ঘৰ নং : 12 বয়স : 31 লিঙ্গ : মহিলা	GGF0367722 ফটো উপলব্ধ
37 নাম : নীমা তামাং মাতৃৰ নাম : আশা তামাং ঘৰ নং : 12 বয়স : 26 লিঙ্গ : পুৰুষ	GGF1247584 ফটো উপলব্ধ	38 নাম : বিলিফাং নাৰ্জাৰি পিতাৰ নাম : কমলাকান্ত নাৰ্জাৰি ঘৰ নং : 25 বয়স : 25 লিঙ্গ : পুৰুষ	GGF1124247 ফটো উপলব্ধ	39 নাম : প্ৰশান্ত কুমাৰ পিতাৰ নাম : পেটেল বাম ঘৰ নং : 21 বয়স : 21 লিঙ্গ : পুৰুষ	XHA0020669 ফটো উপলব্ধ
40 নাম : নুৰ ইচমাইল খান পিতাৰ নাম : সাহাদত খান ঘৰ নং : ১২ক বয়স : 49 লিঙ্গ : পুৰুষ	GGF0002738 ফটো উপলব্ধ	41 নাম : হৰিহৰ ৰাজবংশী পিতাৰ নাম : শশীমহন ৰাজবংশী ঘৰ নং : ১৩ বয়স : 53 লিঙ্গ : পুৰুষ	GGF0002739 ফটো উপলব্ধ	42 নাম : অষ্টমী দাস অন্যান্য : লনী দাস ঘৰ নং : ১৩ বয়স : 52 লিঙ্গ : মহিলা	GGF7242786 ফটো উপলব্ধ
43 নাম : ৰুদ থাপা স্বামীৰ নাম : পূৰ্ণ বাহাদুৰ থাপা ঘৰ নং : 13 বয়স : 51 লিঙ্গ : মহিলা	GGF1422765 ফটো উপলব্ধ	44 নাম : শ্যামলালা হৰিজন পিতাৰ নাম : দুখনাথ ঘৰ নং : ১৩ বয়স : 46 লিঙ্গ : পুৰুষ	GGF0002740 ফটো উপলব্ধ	45 নাম : অনিমা ৰাজবংশী স্বামীৰ নাম : হৰিহৰ ৰাজবংশী ঘৰ নং : ১৩ বয়স : 43 লিঙ্গ : মহিলা	GGF0002741 ফটো উপলব্ধ
46 নাম : জবা দেৱী স্বামীৰ নাম : নিলকমল হৰিজন ঘৰ নং : ১৩ বয়স : 39 লিঙ্গ : মহিলা	GGF2328758 ফটো উপলব্ধ	47 নাম : মমতা বেগম পিতাৰ নাম : আয়ুব আলী ঘৰ নং : ১৩ বয়স : 33 লিঙ্গ : মহিলা	GGF7242775 ফটো উপলব্ধ	48 নাম : মহেশ পিতাৰ নাম : হৰিহৰ ৰাজবংশী ঘৰ নং : ১৩ বয়স : 32 লিঙ্গ : পুৰুষ	GGF7243869 ফটো উপলব্ধ
49 নাম : পল থাপা পিতাৰ নাম : পূৰ্ণ বাহাদুৰ থাপা ঘৰ নং : 13 বয়স : 22 লিঙ্গ : পুৰুষ	GGF1422757 ফটো উপলব্ধ	50 নাম : মনিষা ৰাজবংশী পিতাৰ নাম : হৰিহৰ ৰাজবংশী ঘৰ নং : 13 বয়স : 22 লিঙ্গ : মহিলা	XHA0013631 ফটো উপলব্ধ	51 নাম : মমতা মোংগৰ স্বামীৰ নাম : উদয় মোংগৰ ঘৰ নং : 13 ক বয়স : 29 লিঙ্গ : মহিলা	GGF0680298 ফটো উপলব্ধ
E 52 নাম : চন্দ্ৰ বাহাদুৰ মনগৰ পিতাৰ নাম : কৃষ্ণ বাহাদুৰ মনগৰ ঘৰ নং : ১৩ক বয়স : 73 লিঙ্গ : পুৰুষ	GGF0002744 ফটো উপলব্ধ	53 নাম : পূৰ্ণ বাহাদুৰ থাপা পিতাৰ নাম : বাহাদুৰ থাপা ঘৰ নং : ১৩ক বয়স : 62 লিঙ্গ : পুৰুষ	GGF7244146 ফটো উপলব্ধ	54 নাম : সৰস্বতী মনগৰ স্বামীৰ নাম : চন্দ্ৰ বাহাদুৰ মনগৰ ঘৰ নং : ১৩ক বয়স : 58 লিঙ্গ : মহিলা	GGF0002745 ফটো উপলব্ধ
55 নাম : কমলা মনগৰ পিতাৰ নাম : কৃষ্ণ বাহাদুৰ মনগৰ ঘৰ নং : ১৩ক বয়স : 48 লিঙ্গ : মহিলা	GGF0002746 ফটো উপলব্ধ	56 নাম : মিন বাহাদুৰ তামাং পিতাৰ নাম : মেধী বাহাদুৰ তামাং ঘৰ নং : ১৩ক বয়স : 41 লিঙ্গ : মহিলা	GGF0002747 ফটো উপলব্ধ	57 নাম : ৰূপা তামাং স্বামীৰ নাম : মিন বাহাদুৰ তামাং ঘৰ নং : ১৩ক বয়স : 39 লিঙ্গ : মহিলা	GGF0002748 ফটো উপলব্ধ
58 নাম : উদয় মনগৰ পিতাৰ নাম : চন্দ্ৰ বাহাদুৰ মনগৰ ঘৰ নং : ১৩ক বয়স : 36 লিঙ্গ : পুৰুষ	GGF0002749 ফটো উপলব্ধ	59 নাম : বাম কাজী তামাং পিতাৰ নাম : সুকবীৰ তামাং ঘৰ নং : ১৫ বয়স : 76 লিঙ্গ : পুৰুষ	GGF0002750 ফটো উপলব্ধ	60 নাম : তিলেশ্বৰী সিংহ স্বামীৰ নাম : ৰটেশ্বৰ সিংহ ঘৰ নং : 15 বয়স : 70 লিঙ্গ : মহিলা	XHA0075077 ফটো উপলব্ধ



<p>E 61 GGF0002751</p> <p>নাম : কমলাকান্ত নাৰ্জাৰী পিতাৰ নাম: বিচাৰু ঘৰ নং : ১৫ বয়স : 63 লিঙ্গ : পুৰুষ</p> <p>ফটো উপলব্ধ</p>	<p>62 GGF0002752</p> <p>নাম : ফুলমায়া তামাং স্বামীৰ নাম: ৰামকাজী ঘৰ নং : ১৫ বয়স : 58 লিঙ্গ : মহিলা</p> <p>ফটো উপলব্ধ</p>	<p>E 63 GGF0002753</p> <p>নাম : মংলু তামাং পিতাৰ নাম: ৰামকাজী তামাং ঘৰ নং : ১৫ বয়স : 48 লিঙ্গ : পুৰুষ</p> <p>ফটো উপলব্ধ</p>
<p>64 GGF0002754</p> <p>নাম : মিন তামাং স্বামীৰ নাম: কুল বাহাদুৰ ঘৰ নং : ১৫ বয়স : 47 লিঙ্গ : মহিলা</p> <p>ফটো উপলব্ধ</p>	<p>65 GGF0071647</p> <p>নাম : দলমা ৰয় স্বামীৰ নাম: তাপোশ ৰায় ঘৰ নং : ১৫ বয়স : 45 লিঙ্গ : মহিলা</p> <p>ফটো উপলব্ধ</p>	<p>66 GGF0071738</p> <p>নাম : শ্বেম নাৰ্জাৰী স্বামীৰ নাম: অলা নাৰ্জাৰী ঘৰ নং : ১৫ বয়স : 43 লিঙ্গ : মহিলা</p> <p>ফটো উপলব্ধ</p>
<p>E 67 GGF2328769</p> <p>নাম : নিৰ্মলা তামাং পিতাৰ নাম: ৰাম কাজী তামাং ঘৰ নং : ১৫ বয়স : 41 লিঙ্গ : মহিলা</p> <p>ফটো উপলব্ধ</p>	<p>68 GGF1448570</p> <p>নাম : সুনিতা তামাং স্বামীৰ নাম: মংলু তামাং ঘৰ নং : 15 বয়স : 41 লিঙ্গ : মহিলা</p> <p>ফটো উপলব্ধ</p>	<p>69 GGF7242811</p> <p>নাম : গৌৰী তামাং স্বামীৰ নাম: সুভাষ তামাং ঘৰ নং : ১৫ বয়স : 37 লিঙ্গ : মহিলা</p> <p>ফটো উপলব্ধ</p>
<p>70 GGF0002755</p> <p>নাম : সুভাষ তামাং পিতাৰ নাম: ৰামদাৰ্জ ঘৰ নং : ১৫ বয়স : 36 লিঙ্গ : পুৰুষ</p> <p>ফটো উপলব্ধ</p>	<p>E 71 GGF0002756</p> <p>নাম : ৰূপা তামাং পিতাৰ নাম: ৰামকাজী তামাং ঘৰ নং : ১৫ বয়স : 36 লিঙ্গ : মহিলা</p> <p>ফটো উপলব্ধ</p>	<p>72 GGF0355859</p> <p>নাম : ৰেক্সীদেস্ত সন বসুমতাৰী পিতাৰ নাম: ৰিপেন বসুমতাৰী ঘৰ নং : ১৫ বয়স : 28 লিঙ্গ : পুৰুষ</p> <p>ফটো উপলব্ধ</p>
<p>73 GGF0548941</p> <p>নাম : বিজীতা নৰজাৰী পিতাৰ নাম: ৰাজু নাৰজাৰী ঘৰ নং : ১৫ বয়স : 28 লিঙ্গ : মহিলা</p> <p>ফটো উপলব্ধ</p>	<p>74 GGF2635944</p> <p>নাম : প্ৰকাশ ছেত্ৰি পিতাৰ নাম: সিতা ৰাম ছেত্ৰি ঘৰ নং : 15 বয়স : 27 লিঙ্গ : পুৰুষ</p> <p>ফটো উপলব্ধ</p>	<p>75 GGF0550111</p> <p>নাম : বিচান নাৰজাৰী পিতাৰ নাম: ৰাজু নাৰজাৰী ঘৰ নং : ১৫ বয়স : 26 লিঙ্গ : পুৰুষ</p> <p>ফটো উপলব্ধ</p>
<p>76 GGF0573543</p> <p>নাম : কৰ্মা তামাং মাতৃৰ নাম: মীনু তামাং ঘৰ নং : 15 বয়স : 26 লিঙ্গ : পুৰুষ</p> <p>ফটো উপলব্ধ</p>	<p>77 GGF0600221</p> <p>নাম : সৱিতা ৰাজ্জোলশী পিতাৰ নাম: তাপোশ ৰয় ঘৰ নং : 15 বয়স : 26 লিঙ্গ : মহিলা</p> <p>ফটো উপলব্ধ</p>	<p>78 GGF2635936</p> <p>নাম : সুপ্ৰিয় ছেত্ৰি পিতাৰ নাম: সিতা ৰাম ছেত্ৰি ঘৰ নং : 15 বয়স : 25 লিঙ্গ : মহিলা</p> <p>ফটো উপলব্ধ</p>
<p>79 GGF2574747</p> <p>নাম : শভা ৰায় পিতাৰ নাম: তাপোশ ৰায় ঘৰ নং : 15 বয়স : 23 লিঙ্গ : মহিলা</p> <p>ফটো উপলব্ধ</p>	<p>80 GGF1251313</p> <p>নাম : সংগৈ তামাং মাতৃৰ নাম: মীনু তামাং ঘৰ নং : 15 বয়স : 23 লিঙ্গ : পুৰুষ</p> <p>ফটো উপলব্ধ</p>	<p>81 XHA0010603</p> <p>নাম : জুন তামাং পিতাৰ নাম: মংলু তামাং ঘৰ নং : 15 বয়স : 23 লিঙ্গ : মহিলা</p> <p>ফটো উপলব্ধ</p>
<p>82 GGF1351972</p> <p>নাম : মীটু তামাং মাতৃৰ নাম: মীনু তামাং ঘৰ নং : 15 বয়স : 22 লিঙ্গ : পুৰুষ</p> <p>ফটো উপলব্ধ</p>	<p>83 GGF0002762</p> <p>নাম : ওম বাহাদুৰ ৰাই পিতাৰ নাম: হস্তবাহাদুৰ ঘৰ নং : ১৬ বয়স : 56 লিঙ্গ : পুৰুষ</p> <p>ফটো উপলব্ধ</p>	<p>84 GGF7235225</p> <p>নাম : বুদ্ধিমান ৰাই পিতাৰ নাম: ওম বাহাদুৰ ৰাই ঘৰ নং : ১৬ বয়স : 36 লিঙ্গ : পুৰুষ</p> <p>ফটো উপলব্ধ</p>
<p>85 XHA0002295</p> <p>নাম : প্ৰিয়ংকা ৰায় পিতাৰ নাম: বুদ্ধিমান ৰায় ঘৰ নং : 16 বয়স : 21 লিঙ্গ : মহিলা</p> <p>ফটো উপলব্ধ</p>	<p>E 86 GGF7243201</p> <p>নাম : ৰমণী বৰ্মন স্বামীৰ নাম: মোহন বৰ্মন ঘৰ নং : ১৮ বয়স : 53 লিঙ্গ : মহিলা</p> <p>ফটো উপলব্ধ</p>	<p>87 GGF0601609</p> <p>নাম : সুৰেশ কুমাৰ প্ৰধান পিতাৰ নাম: হৰখা বাহাদুৰ প্ৰধান ঘৰ নং : 18 বয়স : 53 লিঙ্গ : পুৰুষ</p> <p>ফটো উপলব্ধ</p>
<p>88 GGF7235236</p> <p>নাম : নীলমোহন বৰ্মন পিতাৰ নাম: আনন্দ ঘৰ নং : ১৮ বয়স : 52 লিঙ্গ : পুৰুষ</p> <p>ফটো উপলব্ধ</p>	<p>89 GGF7235247</p> <p>নাম : প্ৰমিলা বৰ্মন স্বামীৰ নাম: নীলমোহন ঘৰ নং : ১৮ বয়স : 48 লিঙ্গ : মহিলা</p> <p>ফটো উপলব্ধ</p>	<p>90 GGF0451344</p> <p>নাম : জিৱন দাস অন্যান্য: তাৰা দাস ঘৰ নং : ১৮ বয়স : 41 লিঙ্গ : পুৰুষ</p> <p>ফটো উপলব্ধ</p>



91 নাম : পুষ্পা বৰ্মন অন্যান্য: মোহন বৰ্মন ঘৰ নং : 18 বয়স : 33 লিঙ্গ : মহিলা	GGF7243154 ফটো উপলব্ধ	92 নাম : পূৰ্ণী বৰ্মন পিতাৰ নাম: মোহন বৰ্মন ঘৰ নং : 18 বয়স : 26 লিঙ্গ : মহিলা	GGF0589275 ফটো উপলব্ধ	93 নাম : সুমন প্ৰধান পিতাৰ নাম: সুৰেশ কুমাৰ প্ৰধান ঘৰ নং : 18 বয়স : 22 লিঙ্গ : মহিলা	XHA0014464 ফটো উপলব্ধ
94 নাম : কুমাৰ প্ৰধান পিতাৰ নাম: সুৰেশ কুমাৰ প্ৰধান ঘৰ নং : 18 বয়স : 21 লিঙ্গ : পুৰুষ	XHA0086348 ফটো উপলব্ধ	E 95 নাম : মঞ্জু বৰ্মন স্বামীৰ নাম: মণিৰাম ঘৰ নং : 28 বয়স : 63 লিঙ্গ : মহিলা	GGF0002772 ফটো উপলব্ধ	96 নাম : জোনা বিশ্বাস স্বামীৰ নাম: গোবিন্দ ঘৰ নং : 28 বয়স : 50 লিঙ্গ : মহিলা	GGF7235463 ফটো উপলব্ধ
97 নাম : প্ৰদীপ বিশ্বাস পিতাৰ নাম: মানিৰাম ঘৰ নং : 28 বয়স : 38 লিঙ্গ : পুৰুষ	GGF0002773 ফটো উপলব্ধ	98 নাম : বুমী দাস স্বামীৰ নাম: প্ৰদীপ বিশ্বাস ঘৰ নং : 28 বয়স : 34 লিঙ্গ : মহিলা	GGF0400309 ফটো উপলব্ধ	99 নাম : পৰিমল দাস পিতাৰ নাম: দিনেশ ঘৰ নং : 25 বয়স : 67 লিঙ্গ : পুৰুষ	GGF0002774 ফটো উপলব্ধ
100 নাম : বিউতীৰাণী দাস স্বামীৰ নাম: পৰিমল ঘৰ নং : 25 বয়স : 58 লিঙ্গ : মহিলা	GGF0002775 ফটো উপলব্ধ	101 নাম : জুলিৰাণী দাস পিতাৰ নাম: পৰিমল ঘৰ নং : 25 বয়স : 39 লিঙ্গ : মহিলা	GGF0002776 ফটো উপলব্ধ	102 নাম : তিলক দাস পিতাৰ নাম: চন্দ্ৰ শেখৰ দাস ঘৰ নং : 25 বয়স : 30 লিঙ্গ : পুৰুষ	GGF0443374 ফটো উপলব্ধ
103 নাম : উমা দাস পিতাৰ নাম: প্ৰহ্লাদ দাস ঘৰ নং : 25 বয়স : 25 লিঙ্গ : মহিলা	GGF0544205 ফটো উপলব্ধ	104 নাম : বাজেন গয়াৰী পিতাৰ নাম: জকোন্দিব গয়াৰ ঘৰ নং : 26 বয়স : 43 লিঙ্গ : পুৰুষ	GGF0002777 ফটো উপলব্ধ	105 নাম : ৰতন বৰ্মন পিতাৰ নাম: ৰবীন্দ্ৰ বাৰ্মন ঘৰ নং : 26 বয়স : 42 লিঙ্গ : পুৰুষ	GGF0002778 ফটো উপলব্ধ
106 নাম : তিলোত্তমা বৰ্মন স্বামীৰ নাম: ৰতন ঘৰ নং : 26 বয়স : 40 লিঙ্গ : মহিলা	GGF0002779 ফটো উপলব্ধ	107 নাম : বুল গয়াৰী স্বামীৰ নাম: বাজেন গয়াৰী ঘৰ নং : 26 বয়স : 38 লিঙ্গ : মহিলা	GGF0002780 ফটো উপলব্ধ	108 নাম : মিনা বাৰ্মন মাতৃৰ নাম: মনজু বাৰ্মন ঘৰ নং : 26 বয়স : 26 লিঙ্গ : মহিলা	GGF0609255 ফটো উপলব্ধ
109 নাম : সুনীল বৰ্মন পিতাৰ নাম: ৰতন বৰ্মন ঘৰ নং : 26 বয়স : 22 লিঙ্গ : পুৰুষ	GGF6409619 ফটো উপলব্ধ	110 নাম : সঞ্জনা গয়াৰী পিতাৰ নাম: বাজেন গয়াৰী ঘৰ নং : 26 বয়স : 21 লিঙ্গ : মহিলা	XHA0044784 ফটো উপলব্ধ	111 নাম : ৰোহিত বৰ্মন পিতাৰ নাম: ৰতন বৰ্মন ঘৰ নং : 26 বয়স : 20 লিঙ্গ : পুৰুষ	XHA0023572 ফটো উপলব্ধ
112 নাম : বিস্পা গয়াৰী পিতাৰ নাম: বাজেন গয়াৰী ঘৰ নং : 26 বয়স : 20 লিঙ্গ : মহিলা	XHA0037853 ফটো উপলব্ধ	113 নাম : গিৰীণ চাহা পিতাৰ নাম: সূৰ্য্য লাল সাহ ঘৰ নং : 28 বয়স : 44 লিঙ্গ : পুৰুষ	GGF0002781 ফটো উপলব্ধ	114 নাম : তাৰা দৰ্জি মাতৃৰ নাম: গোমতী দৰ্জি ঘৰ নং : 28 বয়স : 41 লিঙ্গ : মহিলা	GGF2611283 ফটো উপলব্ধ
115 নাম : ক্ষিৰোদা সাহা স্বামীৰ নাম: কিৰন সাহা ঘৰ নং : 28 বয়স : 33 লিঙ্গ : মহিলা	GGF7243734 ফটো উপলব্ধ	116 নাম : কিৰন সাহা পিতাৰ নাম: সূৰ্য্য লাল সাহ ঘৰ নং : 28 বয়স : 31 লিঙ্গ : পুৰুষ	GGF7243803 ফটো উপলব্ধ	117 নাম : জোনাকী ৰাভা সাহ স্বামীৰ নাম: গিৰিন সাহা ঘৰ নং : 28 বয়স : 29 লিঙ্গ : মহিলা	GGF0161059 ফটো উপলব্ধ
118 নাম : সন্জ চাহা পিতাৰ নাম: গিৰীন চাহা ঘৰ নং : 28 বয়স : 20 লিঙ্গ : পুৰুষ	XHA0013540 ফটো উপলব্ধ	119 নাম : প্ৰেম চেৰ্পা পিতাৰ নাম: চাৰ্কি চেৰ্পা ঘৰ নং : 28 বয়স : 63 লিঙ্গ : পুৰুষ	GGF0002782 ফটো উপলব্ধ	120 নাম : লাল ভান স্বামীৰ নাম: কৌৱান আলি ঘৰ নং : 029 বয়স : 57 লিঙ্গ : মহিলা	GGF0595587 ফটো উপলব্ধ



121 নাম : দাওয়া শেরপা পিতাৰ নাম: চৰকি শেরপা ঘৰ নং : ২৯ বয়স : 44 লিঙ্গ : পুৰুষ	GGF2329115 ফটো উপলব্ধ	122 নাম : ফুৰবা শেরপা পিতাৰ নাম: প্ৰেম চেৰ্পা ঘৰ নং : ২৯ বয়স : 40 লিঙ্গ : পুৰুষ	GGF0002783 ফটো উপলব্ধ	123 নাম : সুকশ্ৰী ছেৰপা পিতাৰ নাম: দাৱা ছেৰপা ঘৰ নং : ২৯ বয়স : 38 লিঙ্গ : মহিলা	GGF0164145 ফটো উপলব্ধ
124 নাম : মমতাজ বেগম স্বামীৰ নাম: সহদুল আলি ঘৰ নং : 29 বয়স : 33 লিঙ্গ : মহিলা	GGF0601955 ফটো উপলব্ধ	125 নাম : জুন থাপা চেত্ৰী পিতাৰ নাম: মনোজ কুমাৰ থাপা চেত্ৰী ঘৰ নং : ২৯ বয়স : 33 লিঙ্গ : মহিলা	GGF1166958 ফটো উপলব্ধ	126 নাম : দমা চেৰপা পিতাৰ নাম: প্ৰেম চেৰপা ঘৰ নং : ২৯ বয়স : 31 লিঙ্গ : মহিলা	GGF0165159 ফটো উপলব্ধ
127 নাম : জেছমিনা খাতুন স্বামীৰ নাম: ৰফিকুল ঘৰ নং : 029 বয়স : 30 লিঙ্গ : মহিলা	GGF0601641 ফটো উপলব্ধ	128 নাম : ৰিতা চেত্ৰী স্বামীৰ নাম: সগৰ চেত্ৰী ঘৰ নং : 29 বয়স : 27 লিঙ্গ : মহিলা	GGF0559690 ফটো উপলব্ধ	129 নাম : সাগৰ শেরপা পিতাৰ নাম: দাওয়া শেরপা ঘৰ নং : 29 বয়স : 23 লিঙ্গ : পুৰুষ	GGF1362763 ফটো উপলব্ধ
130 নাম : কাৰমা চেৰ্পা পিতাৰ নাম: প্ৰেম চেৰ্পা ঘৰ নং : 29 বয়স : 19 লিঙ্গ : পুৰুষ	XHA0076620 ফটো উপলব্ধ	131 নাম : শান্তি চেৰ্পা পিতাৰ নাম: দাৱা চেৰ্পা ঘৰ নং : 29 বয়স : 19 লিঙ্গ : মহিলা	XHA0099119 ফটো উপলব্ধ	E 132 নাম : শান্তি চেৰপা পিতাৰ নাম: দাৱা চেৰপা ঘৰ নং : 29 বয়স : 19 লিঙ্গ : মহিলা	XHA0106195 ফটো উপলব্ধ
133 নাম : গীতাৰানী দে স্বামীৰ নাম: যোগেশ ঘৰ নং : ৩০ বয়স : 73 লিঙ্গ : মহিলা	GGF0002790 ফটো উপলব্ধ	134 নাম : বীনাৰানী দে পিতাৰ নাম: যোগেশ ঘৰ নং : ৩০ বয়স : 54 লিঙ্গ : মহিলা	GGF7235747 ফটো উপলব্ধ	135 নাম : গোপাল চন্দ্ৰ দে পিতাৰ নাম: যোগেশ ঘৰ নং : ৩০ বয়স : 52 লিঙ্গ : পুৰুষ	GGF0002791 ফটো উপলব্ধ
136 নাম : প্ৰদীপচন্দ্ৰ দে পিতাৰ নাম: যোগেশ ঘৰ নং : ৩০ বয়স : 47 লিঙ্গ : পুৰুষ	GGF0002792 ফটো উপলব্ধ	137 নাম : চম্পাৰানী দে স্বামীৰ নাম: গোপাল ঘৰ নং : ৩০ বয়স : 43 লিঙ্গ : মহিলা	GGF0002793 ফটো উপলব্ধ	138 নাম : বীণাৰানী দে স্বামীৰ নাম: প্ৰদীপ ঘৰ নং : ৩০ বয়স : 42 লিঙ্গ : মহিলা	GGF7235736 ফটো উপলব্ধ
139 নাম : সঞ্জয়চন্দ্ৰ দে পিতাৰ নাম: যোগেশ ঘৰ নং : ৩০ বয়স : 41 লিঙ্গ : পুৰুষ	GGF0002794 ফটো উপলব্ধ	140 নাম : মিনতি ব্ৰহ্ম স্বামীৰ নাম: ৰাজকুমাৰ ব্ৰহ্ম ঘৰ নং : 30 বয়স : 41 লিঙ্গ : মহিলা	GGF0598698 ফটো উপলব্ধ	141 নাম : ফণীচন্দ্ৰ দে পিতাৰ নাম: যোগেশ ঘৰ নং : ৩০ বয়স : 37 লিঙ্গ : পুৰুষ	GGF0002795 ফটো উপলব্ধ
142 নাম : ৰিংকী দে স্বামীৰ নাম: সঞ্জয় দে ঘৰ নং : ৩০ বয়স : 36 লিঙ্গ : মহিলা	GGF0002796 ফটো উপলব্ধ	143 নাম : বিপুল দাশ পিতাৰ নাম: প্ৰেমা দাশ ঘৰ নং : 30 বয়স : 32 লিঙ্গ : পুৰুষ	GGF0594861 ফটো উপলব্ধ	144 নাম : ৰিংকী দে স্বামীৰ নাম: ফণীচন্দ্ৰ দে ঘৰ নং : ৩০ বয়স : 30 লিঙ্গ : মহিলা	GGF7243507 ফটো উপলব্ধ
145 নাম : ৰমেশ ভূৰ্তেল পিতাৰ নাম: তিলক ভূৰ্তেল ঘৰ নং : 30 বয়স : 26 লিঙ্গ : পুৰুষ	GGF0674978 ফটো উপলব্ধ	146 নাম : সুনিতা ডে পিতাৰ নাম: গোপাল ডে ঘৰ নং : 30 বয়স : 25 লিঙ্গ : মহিলা	GGF0594895 ফটো উপলব্ধ	147 নাম : দাঙ্গমাল ব্ৰহ্ম মাতৃৰ নাম: অশিনী ব্ৰহ্ম ঘৰ নং : 30 বয়স : 23 লিঙ্গ : পুৰুষ	GGF0598706 ফটো উপলব্ধ
148 নাম : মুকুল দাশ পিতাৰ নাম: প্ৰেম দাশ ঘৰ নং : 30 বয়স : 22 লিঙ্গ : পুৰুষ	GGF1351626 ফটো উপলব্ধ	149 নাম : ৰোডম ব্ৰহ্ম পিতাৰ নাম: ৰাজকুমাৰ ব্ৰহ্ম ঘৰ নং : 30 বয়স : 22 লিঙ্গ : পুৰুষ	XHA0018689 ফটো উপলব্ধ	150 নাম : বিশাল চন্দ্ৰ ডে পিতাৰ নাম: গোপাল চন্দ্ৰ ডে ঘৰ নং : 30 বয়স : 21 লিঙ্গ : পুৰুষ	GGF6412985 ফটো উপলব্ধ



151	XHA0016956	নাম : বাহুল চন্দ্ৰ দে পিতাৰ নাম: গোপাল চন্দ্ৰ দে ঘৰ নং : 30 বয়স : 21 লিঙ্গ : পুৰুষ	ফটো উপলব্ধ	152	XHA0031674	নাম : প্ৰীতি বালু দে পিতাৰ নাম: প্ৰদীপ দে ঘৰ নং : 30 বয়স : 21 লিঙ্গ : মহিলা	ফটো উপলব্ধ	153	XHA0116020	নাম : নৰসন ব্ৰহ্ম পিতাৰ নাম: সঞ্জীৱ ব্ৰহ্ম ঘৰ নং : 30 বয়স : 21 লিঙ্গ : পুৰুষ	ফটো উপলব্ধ
154	GGF0002798	নাম : অশ্বিনী ব্ৰহ্ম স্বামীৰ নাম: নিখল ঘৰ নং : ৩০ক বয়স : 56 লিঙ্গ : মহিলা	ফটো উপলব্ধ	E 155	GGF0002799	নাম : ৰাজকুমাৰ ব্ৰহ্ম পিতাৰ নাম: নিখল ব্ৰহ্ম ঘৰ নং : ৩০ক বয়স : 47 লিঙ্গ : পুৰুষ	ফটো উপলব্ধ	E 156	GGF0002800	নাম : মনোজ ব্ৰহ্ম পিতাৰ নাম: নিখল ব্ৰহ্ম ঘৰ নং : ৩০ক বয়স : 37 লিঙ্গ : পুৰুষ	ফটো উপলব্ধ
157	GGF0002801	নাম : মমতা ব্ৰহ্ম স্বামীৰ নাম: মনোজ ঘৰ নং : ৩০ বয়স : 36 লিঙ্গ : মহিলা	ফটো উপলব্ধ	158	GGF0556175	নাম : ৰেবিকা প্ৰধান স্বামীৰ নাম: এশাক ছেত্ৰি ঘৰ নং : ৩১ বয়স : 62 লিঙ্গ : মহিলা	ফটো উপলব্ধ	159	GGF0002802	নাম : মেঘী দেবী স্বামীৰ নাম: চিয়াৰাম ঘৰ নং : ৩১ বয়স : 53 লিঙ্গ : মহিলা	ফটো উপলব্ধ
160	GGF0002803	নাম : লক্ষন বাৰ্মা পিতাৰ নাম: প্ৰেমেশ্বৰ ঘৰ নং : ৩১ বয়স : 48 লিঙ্গ : পুৰুষ	ফটো উপলব্ধ	161	GGF0603316	নাম : জিতেন্দ্ৰ বাৰ্মা পিতাৰ নাম: ৰামজী বাৰ্মা ঘৰ নং : 31 বয়স : 33 লিঙ্গ : পুৰুষ	ফটো উপলব্ধ	162	GGF2328827	নাম : গংগা দেবী পিতাৰ নাম: ৰাম ভগত ঘৰ নং : ৩১ বয়স : 29 লিঙ্গ : মহিলা	ফটো উপলব্ধ
163	GGF2583037	নাম : বুলবলি বাৰ্মা স্বামীৰ নাম: জিতেন্দ্ৰ বাৰ্মা ঘৰ নং : 31 বয়স : 29 লিঙ্গ : মহিলা	ফটো উপলব্ধ	164	GGF2547271	নাম : চন্দন বাৰ্মা পিতাৰ নাম: ৰামজী বাৰ্মা ঘৰ নং : 31 বয়স : 25 লিঙ্গ : পুৰুষ	ফটো উপলব্ধ	165	GGF1343490	নাম : ধৰ্মেন্দ্ৰ বাৰ্মা পিতাৰ নাম: ৰামজী বাৰ্মা ঘৰ নং : 31 বয়স : 24 লিঙ্গ : পুৰুষ	ফটো উপলব্ধ
166	XHA0008599	নাম : বাহুল কুমাৰ বাৰ্মা পিতাৰ নাম: উগবান বাৰ্মা ঘৰ নং : 31 বয়স : 22 লিঙ্গ : পুৰুষ	ফটো উপলব্ধ	167	XHA0008573	নাম : ভিকি কুমাৰ বাৰ্মা পিতাৰ নাম: উগবান বাৰ্মা ঘৰ নং : 31 বয়স : 21 লিঙ্গ : পুৰুষ	ফটো উপলব্ধ	168	GGF0002805	নাম : চাহৰবান খাতুন স্বামীৰ নাম: বন্দে ঘৰ নং : ৩২ বয়স : 63 লিঙ্গ : মহিলা	ফটো উপলব্ধ
169	GGF0178046	নাম : চানমান বেগম পিতাৰ নাম: বন্দে আলী ঘৰ নং : ৩২ বয়স : 37 লিঙ্গ : মহিলা	ফটো উপলব্ধ	170	GGF0178095	নাম : চহৰ আলী পিতাৰ নাম: বন্দে আলী ঘৰ নং : ৩২ বয়স : 36 লিঙ্গ : পুৰুষ	ফটো উপলব্ধ	171	GGF0178459	নাম : চুকৰী বেগম পিতাৰ নাম: বন্দে আলী ঘৰ নং : ৩২ বয়স : 31 লিঙ্গ : মহিলা	ফটো উপলব্ধ
# 172	XHA0021311	নাম : বিমলা বেগম স্বামীৰ নাম: জাহিদুল ইছলাম ঘৰ নং : 32 বয়স : 30 লিঙ্গ : মহিলা	ফটো উপলব্ধ	173	GGF0597930	নাম : ইমান আলী পিতাৰ নাম: বন্দে আলী ঘৰ নং : 32 বয়স : 27 লিঙ্গ : পুৰুষ	ফটো উপলব্ধ	E 174	GGF0002806	নাম : মহঃ নাজিমুদ্দিন পিতাৰ নাম: হাফিজ উদ্দিন ঘৰ নং : ৩৩ বয়স : 68 লিঙ্গ : পুৰুষ	ফটো উপলব্ধ
175	GGF0002807	নাম : সূৰ্য্য খাতুন স্বামীৰ নাম: নাজিমুদ্দিন ঘৰ নং : ৩৩ বয়স : 61 লিঙ্গ : মহিলা	ফটো উপলব্ধ	176	GGF7243109	নাম : আনোৰা খাতুন পিতাৰ নাম: নাজিমুদ্দিন ঘৰ নং : ৩৩ বয়স : 41 লিঙ্গ : মহিলা	ফটো উপলব্ধ	177	GGF7243983	নাম : চুৰুজ আলী পিতাৰ নাম: নাজিমুদ্দিন ঘৰ নং : ৩৩ বয়স : 34 লিঙ্গ : পুৰুষ	ফটো উপলব্ধ
178	GGF0602003	নাম : মিনৱা খাতুন স্বামীৰ নাম: মাহুজ আলি ঘৰ নং : 033 বয়স : 34 লিঙ্গ : মহিলা	ফটো উপলব্ধ	179	GGF7243916	নাম : মোমৰেজ আলী পিতাৰ নাম: নাজিমুদ্দিন আলী ঘৰ নং : ৩৩ বয়স : 33 লিঙ্গ : পুৰুষ	ফটো উপলব্ধ	180	GGF0601708	নাম : হুৰমুস আলি পিতাৰ নাম: নাজিমুদ্দিন ঘৰ নং : 033 বয়স : 28 লিঙ্গ : পুৰুষ	ফটো উপলব্ধ



181 নাম : নয়েব আলি পিতাৰ নাম: নব্বিমুদ্দীন ঘৰ নং : ৩৩ বয়স : 25 লিঙ্গ : পুৰুষ	GGF0587998 ফটো উপলব্ধ	182 নাম : অন্জুআৰা খাতুন স্বামীৰ নাম: হৰমুজ আলী ঘৰ নং : 33 বয়স : 24 লিঙ্গ : মহিলা	GGF0592576 ফটো উপলব্ধ	183 নাম : হালিমা খাতুন স্বামীৰ নাম: নায়েব আলী ঘৰ নং : 33 বয়স : 23 লিঙ্গ : মহিলা	GGF2547560 ফটো উপলব্ধ
184 নাম : আমিন হক পিতাৰ নাম: নুৰ হুছেইন ঘৰ নং : 33 বয়স : 20 লিঙ্গ : পুৰুষ	XHA0033423 ফটো উপলব্ধ	E 185 নাম : সুৰেনকুমাৰ পিতাৰ নাম: চানু ঘৰ নং : ৩৫ বয়স : 37 লিঙ্গ : পুৰুষ	GGF0002811 ফটো উপলব্ধ	186 নাম : বিৰ বাহাদুৰ তামাং পিতাৰ নাম: চানু কাপা তামাং ঘৰ নং : ৩৫ বয়স : 32 লিঙ্গ : পুৰুষ	GGF0187377 ফটো উপলব্ধ
187 নাম : পূৰ্ণিমা দেবী স্বামীৰ নাম: বিৰ বাহাদুৰ তামাং ঘৰ নং : ৩৫ বয়স : 28 লিঙ্গ : মহিলা	GGF2566123 ফটো উপলব্ধ	188 নাম : বহিম আলী পিতাৰ নাম: মুক্তাৰ আলী ঘৰ নং : ৩৬ বয়স : 46 লিঙ্গ : পুৰুষ	GGF0002812 ফটো উপলব্ধ	189 নাম : কৰিম আলী পিতাৰ নাম: মুক্তাৰ আলী ঘৰ নং : ৩৬ বয়স : 36 লিঙ্গ : পুৰুষ	GGF7243314 ফটো উপলব্ধ
190 নাম : বেজিনা বেগম স্বামীৰ নাম: কৰীম আলী ঘৰ নং : ৩৬ বয়স : 35 লিঙ্গ : মহিলা	GGF7242899 ফটো উপলব্ধ	191 নাম : ছকিনা খাতুন স্বামীৰ নাম: বহিম আলী ঘৰ নং : ৩৬ বয়স : 33 লিঙ্গ : মহিলা	GGF2328703 ফটো উপলব্ধ	192 নাম : ৰোজ মেৰি টুডু স্বামীৰ নাম: বহমান আলী ঘৰ নং : 036 বয়স : 28 লিঙ্গ : মহিলা	GGF0594358 ফটো উপলব্ধ
193 নাম : বহমান আলী পিতাৰ নাম: মুক্তাৰ আলী ঘৰ নং : ৩৬ বয়স : 27 লিঙ্গ : পুৰুষ	GGF0431916 ফটো উপলব্ধ	194 নাম : জমিৰ আলী পিতাৰ নাম: মুক্তাৰ আলী ঘৰ নং : 36 বয়স : 24 লিঙ্গ : পুৰুষ	GGF2551620 ফটো উপলব্ধ	195 নাম : মকচেদ আলী পিতাৰ নাম: হামিদ আলী ঘৰ নং : ৩৭ বয়স : 53 লিঙ্গ : পুৰুষ	GGF0002813 ফটো উপলব্ধ
196 নাম : মজিবন বেগম স্বামীৰ নাম: কচের আলী ঘৰ নং : 37 বয়স : 29 লিঙ্গ : মহিলা	GGF0600635 ফটো উপলব্ধ	197 নাম : আবদুল জলিল পিতাৰ নাম: আমজাদ ঘৰ নং : ৩৮ বয়স : 73 লিঙ্গ : পুৰুষ	GGF7236057 ফটো উপলব্ধ	198 নাম : আইমনা খাতুন স্বামীৰ নাম: জলিল ঘৰ নং : ৩৮ বয়স : 67 লিঙ্গ : মহিলা	GGF7236068 ফটো উপলব্ধ
199 নাম : ইমান আলী পিতাৰ নাম: জলিল ঘৰ নং : ৩৮ বয়স : 42 লিঙ্গ : পুৰুষ	GGF7236079 ফটো উপলব্ধ	200 নাম : জমিলা বেগম পিতাৰ নাম: আব্দুল জলিল ঘৰ নং : ৩৮ বয়স : 35 লিঙ্গ : মহিলা	GGF7236080 ফটো উপলব্ধ	201 নাম : বাবিয়া খাতুন স্বামীৰ নাম: হাচেন আলী ঘৰ নং : ৩৮ বয়স : 31 লিঙ্গ : মহিলা	GGF0434936 ফটো উপলব্ধ
202 নাম : হাচেন আলী পিতাৰ নাম: আবদুল জালিল আলী ঘৰ নং : ৩৮ বয়স : 29 লিঙ্গ : পুৰুষ	GGF0435057 ফটো উপলব্ধ	203 নাম : নবাব হুছেইন পিতাৰ নাম: আব্দুল জালিল হুছেইন ঘৰ নং : ৩৮ বয়স : 27 লিঙ্গ : পুৰুষ	GGF0435388 ফটো উপলব্ধ	204 নাম : নুৰহুছেইন আলী পিতাৰ নাম: আব্দুল জালিল আলী ঘৰ নং : ৩৮ বয়স : 27 লিঙ্গ : পুৰুষ	GGF0435396 ফটো উপলব্ধ
205 নাম : নজমা বেগম পিতাৰ নাম: নুৰ হুছেইন আলী ঘৰ নং : ৩৮ বয়স : 27 লিঙ্গ : মহিলা	GGF0435438 ফটো উপলব্ধ	206 নাম : মনবাহাদুৰ দৰ্জি পিতাৰ নাম: ভক্ত বাহাদুৰ ঘৰ নং : ৩৯ বয়স : 84 লিঙ্গ : পুৰুষ	GGF0002814 ফটো উপলব্ধ	E 207 নাম : চন্দ্ৰ বাহাদুৰ দৰ্জি পিতাৰ নাম: মনবাহাদুৰ ঘৰ নং : ৩৯ বয়স : 46 লিঙ্গ : পুৰুষ	GGF0002815 ফটো উপলব্ধ
E 208 নাম : চৰু দৌৰজি অন্যান্য: চন্দ্ৰ ভদৌৰজি ঘৰ নং : ৩৯ বয়স : 44 লিঙ্গ : মহিলা	GGF2610699 ফটো উপলব্ধ	# 209 নাম : তুলসি সাহ স্বামীৰ নাম: সুজি সাহ ঘৰ নং : 24 বয়স : 58 লিঙ্গ : মহিলা	GGF1389667 ফটো উপলব্ধ	E 210 নাম : লক্ষীৰাম তুদু পিতাৰ নাম: চতুৰ ঘৰ নং : ৪৭ বয়স : 70 লিঙ্গ : পুৰুষ	GGF0002817 ফটো উপলব্ধ



<p>211</p> <p>নাম : মহেন্দ্ৰ বড়ো পিতাৰ নাম: ভাদৰ ঘৰ নং : ৪৭ বয়স : ৫৩ লিঙ্গ : পুৰুষ</p> <p>GGF0002818</p> <p>ফটো উপলব্ধ</p>	<p>212</p> <p>নাম : লুকাচ তদু পিতাৰ নাম: লক্ষী বাম টুডু ঘৰ নং : ৪৭ বয়স : ৪৪ লিঙ্গ : পুৰুষ</p> <p>GGF0002820</p> <p>ফটো উপলব্ধ</p>	<p>213</p> <p>নাম : বাসন্তী বড়ো স্বামীৰ নাম: মহেন্দ্ৰ ঘৰ নং : ৪৭ বয়স : ৪৬ লিঙ্গ : মহিলা</p> <p>GGF0002819</p> <p>ফটো উপলব্ধ</p>
<p>214</p> <p>নাম : কনিকা বসুমতাৰী পিতাৰ নাম: দিৰ্জেন বসুমতাৰী ঘৰ নং : ৪৭ বয়স : ৩৭ লিঙ্গ : মহিলা</p> <p>GGF0450965</p> <p>ফটো উপলব্ধ</p>	<p>215</p> <p>নাম : চুড়কি মূৰ্ম স্বামীৰ নাম: বুদ্ধাই টুডু ঘৰ নং : ৪৭ বয়স : ৪৫ লিঙ্গ : মহিলা</p> <p>GGF4998878</p> <p>ফটো উপলব্ধ</p>	<p>216</p> <p>নাম : বুদ্ধাই টুডু পিতাৰ নাম: লক্ষী বাম টুডু ঘৰ নং : ৪৭ বয়স : ৩৩ লিঙ্গ : পুৰুষ</p> <p>GGF0451096</p> <p>ফটো উপলব্ধ</p>
<p>217</p> <p>নাম : পাণ্ডু টুডু পিতাৰ নাম: লখিৰাম টুডু ঘৰ নং : ৪৭ বয়স : ২৭ লিঙ্গ : পুৰুষ</p> <p>GGF4998886</p> <p>ফটো উপলব্ধ</p>	<p>218</p> <p>নাম : হিনা বড়ো পিতাৰ নাম: মহেন্দ্ৰ বড়ো ঘৰ নং : ৪৭ বয়স : ২৬ লিঙ্গ : মহিলা</p> <p>GGF0603449</p> <p>ফটো উপলব্ধ</p>	<p>219</p> <p>নাম : ইলীনা বড়ো মাতৃৰ নাম: বাসন্তী ঘৰ নং : ৪৭ বয়স : ২২ লিঙ্গ : মহিলা</p> <p>GGF1424282</p> <p>ফটো উপলব্ধ</p>
<p>220</p> <p>নাম : ইলীনা বড়ো মাতৃৰ নাম: বাসন্তী বড়ো ঘৰ নং : ৪৭ বয়স : ২২ লিঙ্গ : মহিলা</p> <p>GGF1458900</p> <p>ফটো উপলব্ধ</p>	<p>221</p> <p>নাম : নকুল হাজো পিতাৰ নাম: গনেশ হাজো ঘৰ নং : ৪৭ বয়স : ৫৪ লিঙ্গ : পুৰুষ</p> <p>GGF0002821</p> <p>ফটো উপলব্ধ</p>	<p>222</p> <p>নাম : বেন হাজো স্বামীৰ নাম: নকুল ঘৰ নং : ৪৭ বয়স : ৫০ লিঙ্গ : মহিলা</p> <p>GGF0002822</p> <p>ফটো উপলব্ধ</p>
<p>223</p> <p>নাম : পূৰ্ণ মায়ী ছেত্ৰী স্বামীৰ নাম: অম্বৰবাহাদুৰ ঘৰ নং : ৪৮ বয়স : ৪৫ লিঙ্গ : মহিলা</p> <p>GGF0002824</p> <p>ফটো উপলব্ধ</p>	<p>224</p> <p>নাম : কুমাৰ ছেত্ৰী পিতাৰ নাম: মধুৰাম ছেত্ৰী ঘৰ নং : ৪৮ বয়স : ৩৪ লিঙ্গ : পুৰুষ</p> <p>GGF2329126</p> <p>ফটো উপলব্ধ</p>	<p>225</p> <p>নাম : অনিতা মন্দল পিতাৰ নাম: বলাই মন্দল ঘৰ নং : ৪৮ বয়স : ৩১ লিঙ্গ : মহিলা</p> <p>GGF6245018</p> <p>ফটো উপলব্ধ</p>
<p>226</p> <p>নাম : কুল বাহাদুৰ ছেত্ৰী পিতাৰ নাম: অম্বৰ বাহাদুৰ ছেত্ৰী ঘৰ নং : ৪৮ বয়স : ৩০ লিঙ্গ : পুৰুষ</p> <p>GGF2328907</p> <p>ফটো উপলব্ধ</p>	<p>227</p> <p>নাম : মনি মায়ী সোনাৰ স্বামীৰ নাম: কেশৰমান ঘৰ নং : ৪৯ বয়স : ৭৩ লিঙ্গ : মহিলা</p> <p>GGF7236320</p> <p>ফটো উপলব্ধ</p>	<p>228</p> <p>নাম : উপেশ্বৰী ৰাজবংশী স্বামীৰ নাম: দেবেন ৰাজবংশী ঘৰ নং : ৪৯ বয়স : ৬২ লিঙ্গ : মহিলা</p> <p>GGF0224238</p> <p>ফটো উপলব্ধ</p>
<p>229</p> <p>নাম : প্ৰহ্লাড বিশ্বকৰ্মা পিতাৰ নাম: কলু বাম বিশ্বকৰ্মা ঘৰ নং : ৪৯ বয়স : ৫৭ লিঙ্গ : পুৰুষ</p> <p>GGF2329228</p> <p>ফটো উপলব্ধ</p>	<p>230</p> <p>নাম : তিলক ৰাজবংশী পিতাৰ নাম: দেবেন ৰাজবংশী ঘৰ নং : ৪৯ বয়স : ৪৬ লিঙ্গ : পুৰুষ</p> <p>GGF0224329</p> <p>ফটো উপলব্ধ</p>	<p>231</p> <p>নাম : লীলা বিশ্বকৰ্মা পিতাৰ নাম: কেশআৰমান সোনাৰ ঘৰ নং : ৪৯ বয়স : ৪৬ লিঙ্গ : মহিলা</p> <p>GGF0002825</p> <p>ফটো উপলব্ধ</p>
<p>232</p> <p>নাম : হৰকা বাহাদুৰ বিশ্বকৰ্মা পিতাৰ নাম: কেশৰমান ঘৰ নং : ৪৯ বয়স : ৪৩ লিঙ্গ : পুৰুষ</p> <p>GGF0002826</p> <p>ফটো উপলব্ধ</p>	<p>233</p> <p>নাম : শুক মায়ী ৰাজবংশী স্বামীৰ নাম: তিলক ৰাজবংশী ঘৰ নং : ৪৯ বয়স : ৪১ লিঙ্গ : মহিলা</p> <p>GGF0596320</p> <p>ফটো উপলব্ধ</p>	<p>234</p> <p>নাম : চতিচ ৰাজবংশী পিতাৰ নাম: দেবেন ৰাজবংশী ঘৰ নং : ৪৯ বয়স : ৪০ লিঙ্গ : পুৰুষ</p> <p>GGF0224428</p> <p>ফটো উপলব্ধ</p>
<p>235</p> <p>নাম : মোনিক ৰাজ্জোন্টা পিতাৰ নাম: দেবেন ৰাজ্জোন্টা ঘৰ নং : ৪৯ বয়স : ৩৫ লিঙ্গ : পুৰুষ</p> <p>GGF0224717</p> <p>ফটো উপলব্ধ</p>	<p>236</p> <p>নাম : চন্দ্ৰীকা বিশ্বকৰ্মা মাতৃৰ নাম: প্ৰহ্লাড বিশ্বকৰ্মা ঘৰ নং : ৪৯ বয়স : ৩৪ লিঙ্গ : মহিলা</p> <p>GGF7242822</p> <p>ফটো উপলব্ধ</p>	<p>237</p> <p>নাম : প্ৰিয় বিশ্বকৰ্মা পিতাৰ নাম: প্ৰহ্লাড বিশ্বকৰ্মা ঘৰ নং : ৪৯ বয়স : ৩১ লিঙ্গ : মহিলা</p> <p>GGF2328736</p> <p>ফটো উপলব্ধ</p>
<p>238</p> <p>নাম : প্ৰতীক বিশ্ব পিতাৰ নাম: প্ৰহ্লাড বিশ্বকৰ্মা ঘৰ নং : ৪৯ বয়স : ৩০ লিঙ্গ : পুৰুষ</p> <p>GGF2328974</p> <p>ফটো উপলব্ধ</p>	<p>239</p> <p>নাম : সুৰেস ৰাজবংশী পিতাৰ নাম: তিলক ৰাজবংশী ঘৰ নং : ৪৯ বয়স : ২৬ লিঙ্গ : পুৰুষ</p> <p>GGF0557363</p> <p>ফটো উপলব্ধ</p>	<p>240</p> <p>নাম : যমুনা বিশ্বকৰ্মা স্বামীৰ নাম: প্ৰতীক বিশ্ব ঘৰ নং : ৪৯ বয়স : ২৩ লিঙ্গ : মহিলা</p> <p>XHA0014605</p> <p>ফটো উপলব্ধ</p>



241	XHA0144170	ফটো উপলব্ধ	নাম : সীতা ৰাজবংশী পিতাৰ নাম: তিলক ৰাজবংশী ঘৰ নং : 49 বয়স : 21 লিঙ্গ : মহিলা	242	GGF0002828	ফটো উপলব্ধ	নাম : নীলাশ্ৰী বড়ো স্বামীৰ নাম: ৰমেন ঘৰ নং : ৫০ বয়স : 49 লিঙ্গ : মহিলা	243	GGF0002829	ফটো উপলব্ধ	নাম : প্ৰদীপ বড়ো পিতাৰ নাম: হৰেশ্বৰ ঘৰ নং : ৫০ বয়স : 44 লিঙ্গ : পুৰুষ	
244	GGF0229096	ফটো উপলব্ধ	নাম : ধনদা বড়ো স্বামীৰ নাম: প্ৰদীপ বড়ো ঘৰ নং : ৫০ বয়স : 38 লিঙ্গ : মহিলা	245	GGF0229427	ফটো উপলব্ধ	নাম : ৰিতাশ্ৰী বড়ো মাতৃৰ নাম: নিলাশ্ৰী বড়ো ঘৰ নং : ৫০ বয়স : 32 লিঙ্গ : মহিলা	246	GGF6425094	ফটো উপলব্ধ	নাম : গংগা বৰো পিতাৰ নাম: ৰমেন বৰো ঘৰ নং : 50 বয়স : 21 লিঙ্গ : মহিলা	
247	GGF0002830	ফটো উপলব্ধ	নাম : বিধান চন্দ্ৰ দে পিতাৰ নাম: পাৰৱতী মোহন দে ঘৰ নং : ৫১ বয়স : 61 লিঙ্গ : পুৰুষ	248	GGF0002831	ফটো উপলব্ধ	নাম : দলি দে স্বামীৰ নাম: বিধান চন্দ্ৰ দে ঘৰ নং : ৫১ বয়স : 47 লিঙ্গ : মহিলা	249	GGF2547818	ফটো উপলব্ধ	নাম : অমল ডে পিতাৰ নাম: অনন্ত ডে ঘৰ নং : 51 বয়স : 23 লিঙ্গ : পুৰুষ	
250	XHA0002972	ফটো উপলব্ধ	নাম : নিৰ্মল দাস মাতৃৰ নাম: সত্যবালা দে ঘৰ নং : 51 বয়স : 20 লিঙ্গ : পুৰুষ	251	GGF0601732	ফটো উপলব্ধ	নাম : বিশাল প্ৰধান পিতাৰ নাম: সূৰ্য্য ব্ৰ প্ৰধান ঘৰ নং : 52 বয়স : 25 লিঙ্গ : পুৰুষ	252	GGF0002833	ফটো উপলব্ধ	নাম : চফিয়া বেগম পিতাৰ নাম: আব্দুল গফুৰ ঘৰ নং : ৫৩ বয়স : 55 লিঙ্গ : মহিলা	
253	GGF0002834	ফটো উপলব্ধ	নাম : আব্দুল বাহাৰুদ্দিন আলী পিতাৰ নাম: আব্দুল গফুৰ ঘৰ নং : ৫৩ বয়স : 47 লিঙ্গ : পুৰুষ	254	GGF7236433	ফটো উপলব্ধ	নাম : চাইনা বেগম স্বামীৰ নাম: আব্দুল বাহাৰ উদ্দীন আলী ঘৰ নং : ৫৩ বয়স : 46 লিঙ্গ : মহিলা	255	GGF0458968	ফটো উপলব্ধ	নাম : ৰহিলা বেগম স্বামীৰ নাম: আহেদ আলী ঘৰ নং : ৫৩ বয়স : 41 লিঙ্গ : মহিলা	
256	GGF0002835	ফটো উপলব্ধ	নাম : আহেদ আলী পিতাৰ নাম: আব্দুল গফুৰ ঘৰ নং : ৫৩ বয়স : 39 লিঙ্গ : পুৰুষ	257	GGF7244011	ফটো উপলব্ধ	নাম : চায়েদ আলী পিতাৰ নাম: আব্দুল গফুৰ ঘৰ নং : ৫৩ বয়স : 39 লিঙ্গ : পুৰুষ	258	GGF0458588	ফটো উপলব্ধ	নাম : আনোৱাৰা বেগম স্বামীৰ নাম: আহেদ আলী ঘৰ নং : ৫৩ বয়স : 37 লিঙ্গ : মহিলা	
259	GGF0458927	ফটো উপলব্ধ	নাম : মমতা বেগম স্বামীৰ নাম: চায়েদ আলী ঘৰ নং : ৫৩ বয়স : 28 লিঙ্গ : মহিলা	260	XHA0076034	ফটো উপলব্ধ	নাম : মেহেবুব আলম পিতাৰ নাম: আব্দুল বাহাৰুদ্দিন আলী ঘৰ নং : 53 বয়স : 22 লিঙ্গ : পুৰুষ	261	XHA0119305	ফটো উপলব্ধ	নাম : ৰেহানা পাৰবিন পিতাৰ নাম: মঃ আহেদ আলী ঘৰ নং : 53 বয়স : 19 লিঙ্গ : মহিলা	
262	GGF0605766	ফটো উপলব্ধ	নাম : গৌৰৱ ঘিমিৰে পিতাৰ নাম: হেমৰাজ ঘিমিৰে ঘৰ নং : 54 বয়স : 31 লিঙ্গ : পুৰুষ	263	GGF0632059	ফটো উপলব্ধ	নাম : লক্ষী ছেত্ৰী পিতাৰ নাম: হেমৰাজ ঘিমিৰে ঘৰ নং : 54 বয়স : 29 লিঙ্গ : মহিলা	264	GGF2636066	ফটো উপলব্ধ	নাম : দিপালী বৰ্মন পিতাৰ নাম: মনু বৰ্মন ঘৰ নং : 54 বয়স : 28 লিঙ্গ : মহিলা	
265	GGF0605741	ফটো উপলব্ধ	নাম : অম্বিকা ঘিমিৰে পিতাৰ নাম: হেমৰাজ ঘিমিৰে ঘৰ নং : 54 বয়স : 26 লিঙ্গ : মহিলা	266	GGF0606053	ফটো উপলব্ধ	নাম : অৰুন ঘিমিৰে পিতাৰ নাম: হেমৰাজ ঘিমিৰে ঘৰ নং : 54 বয়স : 25 লিঙ্গ : পুৰুষ	D 267	GGF0002837	ফটো উপলব্ধ	নাম : তাৰবানু বেগম স্বামীৰ নাম: আতৰ ঘৰ নং : ৫৫ বয়স : 70 লিঙ্গ : মহিলা	
E	268	GGF0002839	ফটো উপলব্ধ	নাম : নেকবৰ আলী পিতাৰ নাম: আতৰ আলী ঘৰ নং : ৫৫ বয়স : 43 লিঙ্গ : পুৰুষ	269	GGF0002841	ফটো উপলব্ধ	নাম : মেগজান নেচা স্বামীৰ নাম: নেকবৰ ঘৰ নং : ৫৫ বয়স : 40 লিঙ্গ : মহিলা	270	GGF1142975	ফটো উপলব্ধ	নাম : আজাৰ আলী পিতাৰ নাম: নেকবৰ আলী ঘৰ নং : ৫৫ বয়স : 23 লিঙ্গ : পুৰুষ



271 নাম : ফজৰ আলী পিতাৰ নাম: নেকবৰ আলী ঘৰ নং : 55 বয়স : 20 লিঙ্গ : পুৰুষ	XHA0045625 ফটো উপলব্ধ	272 নাম : কৰিম আলী পিতাৰ নাম: আমৰ আলী ঘৰ নং : 59 বয়স : 60 লিঙ্গ : পুৰুষ	GGF0002842 ফটো উপলব্ধ	273 নাম : জালালউদ্দিন আহমেদ পিতাৰ নাম: হাবিল আলী ঘৰ নং : 59 বয়স : 54 লিঙ্গ : মহিলা	GGF2329193 ফটো উপলব্ধ
274 নাম : হামিদা বেগম স্বামীৰ নাম: কৰিম আলী ঘৰ নং : 59 বয়স : 50 লিঙ্গ : মহিলা	GGF0002843 ফটো উপলব্ধ	275 নাম : মিছ নূৰজাহান বেগম স্বামীৰ নাম: জালা উদ্দিন আহমেদ ঘৰ নং : 59 বয়স : 47 লিঙ্গ : মহিলা	GGF2328883 ফটো উপলব্ধ	276 নাম : হামেদ আলী পিতাৰ নাম: কৰিম আলী ঘৰ নং : 59 বয়স : 39 লিঙ্গ : পুৰুষ	GGF7243267 ফটো উপলব্ধ
277 নাম : জাবেদ আলী পিতাৰ নাম: কৰিম আলী ঘৰ নং : 59 বয়স : 34 লিঙ্গ : পুৰুষ	GGF7243278 ফটো উপলব্ধ	E 278 নাম : বীৰ্ণনা বড়ো পিতাৰ নাম: দিপক বড়ো ঘৰ নং : 59 বয়স : 31 লিঙ্গ : পুৰুষ	GGF0326223 ফটো উপলব্ধ	279 নাম : মফিদা বেগম স্বামীৰ নাম: হামেদ আলী ঘৰ নং : 59 বয়স : 30 লিঙ্গ : মহিলা	GGF0558338 ফটো উপলব্ধ
280 নাম : অসিনা খাতুন স্বামীৰ নাম: জাবেদ আলী ঘৰ নং : 59 বয়স : 27 লিঙ্গ : মহিলা	GGF0592527 ফটো উপলব্ধ	281 নাম : মহঃ বাজেক আলী পিতাৰ নাম: কৰিম আলী ঘৰ নং : 59 বয়স : 24 লিঙ্গ : পুৰুষ	GGF2597771 ফটো উপলব্ধ	282 নাম : আশক আলী পিতাৰ নাম: কৰিম আলী ঘৰ নং : 59 বয়স : 22 লিঙ্গ : পুৰুষ	XHA0106831 ফটো উপলব্ধ
283 নাম : মঃ আৰ্কাছ আলী পিতাৰ নাম: কৰিম আলী ঘৰ নং : 59 বয়স : 20 লিঙ্গ : পুৰুষ	XHA0106823 ফটো উপলব্ধ	284 নাম : মঃ ইনামুল হক পিতাৰ নাম: মঃ জালালউদ্দিন আহমেদ ঘৰ নং : 59 বয়স : 19 লিঙ্গ : পুৰুষ	XHA0120618 ফটো উপলব্ধ	D 285 নাম : ৰূপবান স্বামীৰ নাম: কাদেৰ ঘৰ নং : 61 বয়স : 48 লিঙ্গ : মহিলা	GGF0002844 ফটো উপলব্ধ
D 286 নাম : আজিজ আলী পিতাৰ নাম: মুনিফ ঘৰ নং : 61 বয়স : 53 লিঙ্গ : পুৰুষ	GGF0002845 ফটো উপলব্ধ	D 287 নাম : সনাজ খাতুন স্বামীৰ নাম: আজিজ ঘৰ নং : 61 বয়স : 48 লিঙ্গ : মহিলা	GGF0002846 ফটো উপলব্ধ	E 288 নাম : ৰাজ বসুমতাৰী পিতাৰ নাম: দ্বিজেন বসুমতাৰী ঘৰ নং : 63 বয়স : 35 লিঙ্গ : পুৰুষ	GGF0257287 ফটো উপলব্ধ
289 নাম : বৰ্ণালী বসুমতাৰী স্বামীৰ নাম: ৰাজু বসুমতাৰী ঘৰ নং : 63 বয়স : 34 লিঙ্গ : মহিলা	GGF1323526 ফটো উপলব্ধ	290 নাম : বৃধিৰাম বসুমতাৰী পিতাৰ নাম: দ্বিজেন বসুমতাৰী ঘৰ নং : 63 বয়স : 31 লিঙ্গ : পুৰুষ	GGF0257519 ফটো উপলব্ধ	291 নাম : জয়ন্তী বড়ো পিতাৰ নাম: বাবুল বড়ো ঘৰ নং : 63 বয়স : 27 লিঙ্গ : মহিলা	GGF0128272 ফটো উপলব্ধ
292 নাম : অনিতা বসুমতাৰী পিতাৰ নাম: দেজেন বসুমতাৰী ঘৰ নং : 63 বয়স : 22 লিঙ্গ : মহিলা	GGF6415947 ফটো উপলব্ধ	293 নাম : হিমাত্ৰী তামাং স্বামীৰ নাম: ৰাম বাহাদুৰ ঘৰ নং : 68 বয়স : 83 লিঙ্গ : মহিলা	GGF0002848 ফটো উপলব্ধ	294 নাম : দিলিপ তামাং পিতাৰ নাম: ৰাম বাহাদুৰ তামাং ঘৰ নং : 68 বয়স : 52 লিঙ্গ : পুৰুষ	GGF0002849 ফটো উপলব্ধ
295 নাম : কিষান তামাং পিতাৰ নাম: ৰাম বাহাদুৰ ঘৰ নং : 68 বয়স : 48 লিঙ্গ : পুৰুষ	GGF0002850 ফটো উপলব্ধ	E 296 নাম : সুমিত্ৰা তামাং পিতাৰ নাম: ৰাম বাহাদুৰ তামাং ঘৰ নং : 68 বয়স : 43 লিঙ্গ : মহিলা	GGF7236648 ফটো উপলব্ধ	297 নাম : কবিতা তামাং পিতাৰ নাম: ৰাম বাহাদুৰ তামাং ঘৰ নং : 68 বয়স : 42 লিঙ্গ : মহিলা	GGF0258715 ফটো উপলব্ধ
298 নাম : আৰতি তামাং স্বামীৰ নাম: কিষান ঘৰ নং : 68 বয়স : 41 লিঙ্গ : মহিলা	GGF0002852 ফটো উপলব্ধ	299 নাম : নীলম তামাং পিতাৰ নাম: দিলিপ তামাং ঘৰ নং : 68 বয়স : 25 লিঙ্গ : মহিলা	GGF0522086 ফটো উপলব্ধ	300 নাম : পুনম তামাং পিতাৰ নাম: দিলিপ তামাং ঘৰ নং : 64 বয়স : 25 লিঙ্গ : মহিলা	GGF0598334 ফটো উপলব্ধ



301	GGF2636215	নাম : সুৰজ তামাং পিতাৰ নাম: দিলীপ তামাং ঘৰ নং : 64 বয়স : 23 লিঙ্গ : পুৰুষ	ফটো উপলব্ধ	302	XHA0013490	নাম : বিবেক তামাং পিতাৰ নাম: কিষান তামাং ঘৰ নং : 64 বয়স : 22 লিঙ্গ : পুৰুষ	ফটো উপলব্ধ	303	XHA0133660	নাম : নিৰ্মল তামাং পিতাৰ নাম: দিলীপ তামাং ঘৰ নং : 64 বয়স : 22 লিঙ্গ : পুৰুষ	ফটো উপলব্ধ
304	XHA0130773	নাম : প্ৰেণা তামাং পিতাৰ নাম: দিলীপ তামাং ঘৰ নং : 64 বয়স : 20 লিঙ্গ : মহিলা	ফটো উপলব্ধ	305	XHA0130799	নাম : আদিত্য তামাং পিতাৰ নাম: কিষান তামাং ঘৰ নং : 64 বয়স : 19 লিঙ্গ : পুৰুষ	ফটো উপলব্ধ	E 306	GGF0002853	নাম : মায়া ছেত্ৰী স্বামীৰ নাম: নাৰায়ন ঘৰ নং : ৬৫ বয়স : 50 লিঙ্গ : মহিলা	ফটো উপলব্ধ
307	GGF7243041	নাম : সঞ্জনা চেত্ৰী মাতৃৰ নাম: মায়া ছেত্ৰী ঘৰ নং : ৬৫ বয়স : 37 লিঙ্গ : মহিলা	ফটো উপলব্ধ	308	GGF0002854	নাম : হৰকা ছেত্ৰী মাতৃৰ নাম: মায়া ছেত্ৰী ঘৰ নং : ৬৫ বয়স : 34 লিঙ্গ : পুৰুষ	ফটো উপলব্ধ	309	GGF7243289	নাম : কুমাৰ চেত্ৰী মাতৃৰ নাম: মায়া চেত্ৰী ঘৰ নং : ৬৫ বয়স : 32 লিঙ্গ : পুৰুষ	ফটো উপলব্ধ
310	GGF0002856	নাম : সাবিত্ৰী লিখু স্বামীৰ নাম: লাল বাহাদুৰ লিখু ঘৰ নং : ৬৬ বয়স : 62 লিঙ্গ : মহিলা	ফটো উপলব্ধ	311	GGF0002858	নাম : সুৰজ লিখু পিতাৰ নাম: লাল বাহাদুৰ লিখু ঘৰ নং : ৬৬ বয়স : 41 লিঙ্গ : পুৰুষ	ফটো উপলব্ধ	312	GGF0002859	নাম : মান বাহাদুৰ লিখু পিতাৰ নাম: লাল বাহাদুৰ লিখু ঘৰ নং : ৬৬ বয়স : 38 লিঙ্গ : পুৰুষ	ফটো উপলব্ধ
313	GGF0437194	নাম : কৰিমা লিখু স্বামীৰ নাম: সুৰজ লিখু ঘৰ নং : ৬৬ বয়স : 29 লিঙ্গ : মহিলা	ফটো উপলব্ধ	E 314	GGF0002860	নাম : মনবাহাদুৰ তামাং পিতাৰ নাম: পদ্ম ঘৰ নং : ৬৭ বয়স : 73 লিঙ্গ : পুৰুষ	ফটো উপলব্ধ	315	GGF0002861	নাম : শ্যামবাহাদুৰ তামাং পিতাৰ নাম: পদ্ম সিং তামাং ঘৰ নং : ৬৭ বয়স : 68 লিঙ্গ : পুৰুষ	ফটো উপলব্ধ
316	GGF0002862	নাম : চুন তামাং স্বামীৰ নাম: শ্যাম বাহাদুৰ তামাং ঘৰ নং : ৬৭ বয়স : 58 লিঙ্গ : মহিলা	ফটো উপলব্ধ	317	GGF0002863	নাম : বিমল তামাং পিতাৰ নাম: শাম বাহাদুৰ তামাং ঘৰ নং : ৬৭ বয়স : 39 লিঙ্গ : পুৰুষ	ফটো উপলব্ধ	#2 318	GGF2547313	নাম : খসুৰ বিশ্বকৰ্মা পিতাৰ নাম: ডাঙৰ বাহাদুৰ বিশ্বকৰ্মা ঘৰ নং : 68 বয়স : 23 লিঙ্গ : মহিলা	ফটো উপলব্ধ
E 319	GGF0002864	নাম : সত্যবতী গয়াৰী অন্যান্য: সাদ্ৰক ঘৰ নং : ৭২ বয়স : 94 লিঙ্গ : মহিলা	ফটো উপলব্ধ	320	GGF0002865	নাম : এৰিন গয়াৰী পিতাৰ নাম: সাদ্ৰক গয়াৰী ঘৰ নং : ৭২ বয়স : 47 লিঙ্গ : পুৰুষ	ফটো উপলব্ধ	321	GGF0002866	নাম : মলয়া বেগম স্বামীৰ নাম: হাইদৰ ঘৰ নং : ৭৩ বয়স : 71 লিঙ্গ : মহিলা	ফটো উপলব্ধ
322	GGF0273797	নাম : নুৰজাহান বেগম স্বামীৰ নাম: আলী হুছেইন ঘৰ নং : ৭৩ বয়স : 56 লিঙ্গ : মহিলা	ফটো উপলব্ধ	323	GGF0002867	নাম : জাহাঙ্গীৰ হুছেইন পিতাৰ নাম: হাইদাৰ আলী ঘৰ নং : ৭৩ বয়স : 56 লিঙ্গ : পুৰুষ	ফটো উপলব্ধ	324	GGF0002868	নাম : মীৰা বেগম স্বামীৰ নাম: জাহাঙ্গীৰ ঘৰ নং : ৭৩ বয়স : 48 লিঙ্গ : মহিলা	ফটো উপলব্ধ
E 325	GGF0002869	নাম : ৰমজান আলী পিতাৰ নাম: হুয়দাৰ আলী ঘৰ নং : ৭৩ বয়স : 46 লিঙ্গ : পুৰুষ	ফটো উপলব্ধ	326	GGF0002871	নাম : মফি দা বেগম স্বামীৰ নাম: ৰমজান আলী ঘৰ নং : ৭৩ বয়স : 40 লিঙ্গ : মহিলা	ফটো উপলব্ধ	327	XHA0036848	নাম : জানমনি বেগম পিতাৰ নাম: জাহাঙ্গীৰ হুছেইন ঘৰ নং : 73 বয়স : 22 লিঙ্গ : মহিলা	ফটো উপলব্ধ
#2 328	XHA0069161	নাম : মঃ পৰীজা হুছেইন মাতৃৰ নাম: মফিদা বেগম ঘৰ নং : 73 বয়স : 20 লিঙ্গ : পুৰুষ	ফটো উপলব্ধ	329	GGF0002873	নাম : আল্লাব আলী পিতাৰ নাম: নবাব আলী ঘৰ নং : ৭৪ বয়স : 48 লিঙ্গ : পুৰুষ	ফটো উপলব্ধ	330	GGF0002874	নাম : কত ভান স্বামীৰ নাম: আলতাৰ ঘৰ নং : ৭৪ বয়স : 43 লিঙ্গ : মহিলা	ফটো উপলব্ধ



331 নাম : কদম আলী পিতাৰ নাম: আলতাব আলী ঘৰ নং : 74 বয়স : 26 লিঙ্গ : পুৰুষ	GGF0598078 ফটো উপলব্ধ	332 নাম : নাহিৰ আলী পিতাৰ নাম: আলতাব আলী ঘৰ নং : 74 বয়স : 22 লিঙ্গ : পুৰুষ	GGF1459106 ফটো উপলব্ধ	333 নাম : সোনাবান স্বামীৰ নাম: মুনতাজ আলী ঘৰ নং : ৭৫ বয়স : 73 লিঙ্গ : মহিলা	GGF0002875 ফটো উপলব্ধ
334 নাম : বেহাত আলী পিতাৰ নাম: মুনতাজ ঘৰ নং : ৭৫ বয়স : 56 লিঙ্গ : পুৰুষ	GGF0002876 ফটো উপলব্ধ	E 335 নাম : হাইদৰ আলী পিতাৰ নাম: মুনতাজ আলী ঘৰ নং : ৭৫ বয়স : 51 লিঙ্গ : পুৰুষ	GGF7236944 ফটো উপলব্ধ	336 নাম : মানিকজান বেগম স্বামীৰ নাম: বিহাত আলী ঘৰ নং : ৭৫ বয়স : 50 লিঙ্গ : মহিলা	GGF0002877 ফটো উপলব্ধ
337 নাম : নাজমা বেগম স্বামীৰ নাম: হাইদৰ ঘৰ নং : ৭৫ বয়স : 40 লিঙ্গ : মহিলা	GGF0002878 ফটো উপলব্ধ	338 নাম : সলীম আলী পিতাৰ নাম: বেহাত আলী ঘৰ নং : ৭৫ বয়স : 30 লিঙ্গ : পুৰুষ	GGF7244113 ফটো উপলব্ধ	339 নাম : রহিমা খাতুন পিতাৰ নাম: রেহিট আলি ঘৰ নং : 75 বয়স : 27 লিঙ্গ : মহিলা	GGF0602649 ফটো উপলব্ধ
340 নাম : আবদুল মল্লিক পিতাৰ নাম: নসিৰ আলি ঘৰ নং : 75 বয়স : 24 লিঙ্গ : পুৰুষ	GGF2635951 ফটো উপলব্ধ	341 নাম : অস্তাফ আলী পিতাৰ নাম: নাহিৰ আলী ঘৰ নং : 75 বয়স : 22 লিঙ্গ : পুৰুষ	GGF6432033 ফটো উপলব্ধ	342 নাম : মাছুমা খাতুন স্বামীৰ নাম: ছালিম আলী ঘৰ নং : 75 বয়স : 22 লিঙ্গ : মহিলা	XHA0124453 ফটো উপলব্ধ
343 নাম : চমলা খাতুন স্বামীৰ নাম: নসিৰ আলী ঘৰ নং : ৭৫ক বয়স : 45 লিঙ্গ : মহিলা	GGF0002880 ফটো উপলব্ধ	344 নাম : আক্ৰম আলী খান পিতাৰ নাম: মকৰম খান ঘৰ নং : 077 বয়স : 56 লিঙ্গ : পুৰুষ	GGF0595884 ফটো উপলব্ধ	D 345 নাম : সুকৰজান স্বামীৰ নাম: আক্ৰম ঘৰ নং : 55 বয়স : 55 লিঙ্গ : মহিলা	GGF0002883 ফটো উপলব্ধ
346 নাম : আয়ব আলী খান পিতাৰ নাম: আক্ৰম আলী খান ঘৰ নং : ৭৭ বয়স : 28 লিঙ্গ : পুৰুষ	GGF0428920 ফটো উপলব্ধ	347 নাম : পূজা বিশ্বকৰমা অন্যান্য: শক্তি বিশ্বকৰমা ঘৰ নং : ৭৮ বয়স : 57 লিঙ্গ : মহিলা	GGF2542710 ফটো উপলব্ধ	348 নাম : জহৰউদ্দিন খন পিতাৰ নাম: শবৰ আলী কা ঘৰ নং : ৭৯ বয়স : 53 লিঙ্গ : পুৰুষ	GGF0002887 ফটো উপলব্ধ
349 নাম : ফুলবান বিবি স্বামীৰ নাম: ইবিবৰ ঘৰ নং : ৭৯ বয়স : 50 লিঙ্গ : মহিলা	GGF0002885 ফটো উপলব্ধ	350 নাম : নূৰ ইচলাম পিতাৰ নাম: আব্দুল চত্তৰ ঘৰ নং : ৭৯ বয়স : 47 লিঙ্গ : পুৰুষ	GGF0002886 ফটো উপলব্ধ	351 নাম : মিৰ খাতুন স্বামীৰ নাম: জহৰউদ্দিন খন ঘৰ নং : ৭৯ বয়স : 45 লিঙ্গ : মহিলা	GGF0002888 ফটো উপলব্ধ
352 নাম : মীৰা বেগম স্বামীৰ নাম: নূৰ ইচলাম ঘৰ নং : ৭৯ বয়স : 43 লিঙ্গ : মহিলা	GGF0002889 ফটো উপলব্ধ	353 নাম : চাহদড আলী পিতাৰ নাম: হবিবৰ ঘৰ নং : ৭৯ বয়স : 43 লিঙ্গ : পুৰুষ	GGF0002890 ফটো উপলব্ধ	354 নাম : আজগৰ আলী অন্যান্য: হবিবৰ বহমান ঘৰ নং : ৭৯ বয়স : 43 লিঙ্গ : পুৰুষ	GGF7242844 ফটো উপলব্ধ
355 নাম : মুছলিম আলী পিতাৰ নাম: হবিবৰ ঘৰ নং : ৭৯ বয়স : 43 লিঙ্গ : পুৰুষ	GGF0002891 ফটো উপলব্ধ	356 নাম : হানিফ আলী পিতাৰ নাম: হবিবৰ বহমান ঘৰ নং : ৭৯ বয়স : 41 লিঙ্গ : পুৰুষ	GGF7242866 ফটো উপলব্ধ	357 নাম : মজিৰ্জনা বেগম স্বামীৰ নাম: চাহদত ঘৰ নং : ৭৯ বয়স : 37 লিঙ্গ : মহিলা	GGF0002893 ফটো উপলব্ধ
358 নাম : আলীমুদ্দিন বহমান অন্যান্য: হবিবৰ বহমান ঘৰ নং : ৭৯ বয়স : 37 লিঙ্গ : পুৰুষ	GGF7242877 ফটো উপলব্ধ	359 নাম : মমতা বেগম স্বামীৰ নাম: মুছলিম আলী ঘৰ নং : ৭৯ বয়স : 37 লিঙ্গ : মহিলা	GGF0002892 ফটো উপলব্ধ	360 নাম : বুকিয়া বেগম অন্যান্য: হানিফ আলী ঘৰ নং : ৭৯ বয়স : 37 লিঙ্গ : মহিলা	GGF7242764 ফটো উপলব্ধ



361	GGF7243198	ফটো উপলব্ধ	362	GGF7243176	ফটো উপলব্ধ	363	GGF0488056	ফটো উপলব্ধ
নাম : মমতা বেগম পিতাৰ নাম: অজগৰ আলী ঘৰ নং : ৭৯ বয়স : 35 লিঙ্গ : মহিলা			নাম : সাদম হুসেন পিতাৰ নাম: নুৰ ইচলাম ঘৰ নং : ৭৯ বয়স : 34 লিঙ্গ : পুৰুষ			নাম : পিৰজা খাতুন স্বামীৰ নাম: আলী মুদ্দীন বহমান ঘৰ নং : ৭৯ বয়স : 30 লিঙ্গ : মহিলা		
364	GGF0283176	ফটো উপলব্ধ	365	GGF0283168	ফটো উপলব্ধ	366	GGF0553552	ফটো উপলব্ধ
নাম : জাকিৰ হুছেইন পিতাৰ নাম: নুৰ ইছলাম ঘৰ নং : ৭৯ বয়স : 29 লিঙ্গ : পুৰুষ			নাম : ফাজাৰ আলী পিতাৰ নাম: হবিবুৰ বহমান ঘৰ নং : ৭৯ বয়স : 28 লিঙ্গ : পুৰুষ			নাম : জামিনা খাতুন স্বামীৰ নাম: জাকিৰ হুছেইন ঘৰ নং : ৭৯ বয়স : 25 লিঙ্গ : মহিলা		
367	XHA0072207	ফটো উপলব্ধ	368	XHA0072215	ফটো উপলব্ধ	369	XHA0097287	ফটো উপলব্ধ
নাম : মহিদুল আলী পিতাৰ নাম: সাহাদত আলী ঘৰ নং : 79 বয়স : 22 লিঙ্গ : পুৰুষ			নাম : মুস্তাভ আলী পিতাৰ নাম: সাহাদত আলী ঘৰ নং : 79 বয়স : 21 লিঙ্গ : পুৰুষ			নাম : সাজিদা বেগম স্বামীৰ নাম: ছাদ্দাম হুছেইন ঘৰ নং : 79 বয়স : 21 লিঙ্গ : মহিলা		
370	XHA0073593	ফটো উপলব্ধ	371	GGF0002894	ফটো উপলব্ধ	372	GGF0002895	ফটো উপলব্ধ
নাম : বফিকুল আলী পিতাৰ নাম: হনীফ আলী ঘৰ নং : 79 বয়স : 20 লিঙ্গ : পুৰুষ			নাম : চাহেবা বেগম স্বামীৰ নাম: ইনসান আলী ঘৰ নং : ৮১ বয়স : 56 লিঙ্গ : মহিলা			নাম : বচিদা বেগম পিতাৰ নাম: ইনসান আলী ঘৰ নং : ৮১ বয়স : 37 লিঙ্গ : মহিলা		
373	GGF7244066	ফটো উপলব্ধ	374	GGF0430710	ফটো উপলব্ধ	375	GGF2576593	ফটো উপলব্ধ
নাম : ছাহাদ আলী পিতাৰ নাম: ইনসান আলী ঘৰ নং : ৮১ বয়স : 33 লিঙ্গ : পুৰুষ			নাম : বিমলা খাতুন পিতাৰ নাম: ইনসান আলী ঘৰ নং : ৮১ বয়স : 30 লিঙ্গ : মহিলা			নাম : দল্লিপজিৰা বেগম স্বামীৰ নাম: ছাহাদ আলী ঘৰ নং : 81 বয়স : 30 লিঙ্গ : মহিলা		
376	GGF0429712	ফটো উপলব্ধ	377	GGF0002896	ফটো উপলব্ধ	378	GGF0002897	ফটো উপলব্ধ
নাম : জসনা খাতুন পিতাৰ নাম: ইনসান আলী ঘৰ নং : ৮১ বয়স : 29 লিঙ্গ : মহিলা			নাম : চান্দ আলী পিতাৰ নাম: নিজাম উদ্দিন ঘৰ নং : ৮২ বয়স : 63 লিঙ্গ : পুৰুষ			নাম : হাচিনা বেগম স্বামীৰ নাম: চান্দ ঘৰ নং : ৮২ বয়স : 53 লিঙ্গ : মহিলা		
379	GGF0002898	ফটো উপলব্ধ	380	GGF7237210	ফটো উপলব্ধ	381	GGF2547057	ফটো উপলব্ধ
নাম : চহিমুদ্দিন পিতাৰ নাম: চতু ঘৰ নং : ৮২ বয়স : 46 লিঙ্গ : পুৰুষ			নাম : জমিনা খাতুন স্বামীৰ নাম: মহঃ খালিলুৰ বহমান ঘৰ নং : ৮৩ বয়স : 60 লিঙ্গ : মহিলা			নাম : মনজ দাশ পিতাৰ নাম: বহিণি সৰকাৰ ঘৰ নং : 83 বয়স : 51 লিঙ্গ : মহিলা		
382	GGF0002901	ফটো উপলব্ধ	383	GGF0002902	ফটো উপলব্ধ	384	GGF0002903	ফটো উপলব্ধ
নাম : জহুৰুদ্দিন পিতাৰ নাম: খালিলুৰ রহমান ঘৰ নং : ৮৩ বয়স : 46 লিঙ্গ : পুৰুষ			নাম : আনোৱাৰা বেগম স্বামীৰ নাম: জহুৰুদ্দিন ঘৰ নং : ৮৩ বয়স : 39 লিঙ্গ : মহিলা			নাম : অমিৰ উদ্দীন পিতাৰ নাম: খালিলুৰ বহমান ঘৰ নং : ৮৩ বয়স : 37 লিঙ্গ : পুৰুষ		
385	GGF7242902	ফটো উপলব্ধ	386	GGF2598340	ফটো উপলব্ধ	387	GGF0587287	ফটো উপলব্ধ
নাম : মঃ জমিৰ উদ্দিন আহমেদ পিতাৰ নাম: খালিলুৰ বহমান ঘৰ নং : ৮৩ বয়স : 34 লিঙ্গ : পুৰুষ			নাম : ৰেশমা খাতুন স্বামীৰ নাম: অমিৰ উদ্দীন ঘৰ নং : 83 বয়স : 30 লিঙ্গ : মহিলা			নাম : সমানুদদীন আহমেদ পিতাৰ নাম: খালিলুৰ রহমান ঘৰ নং : 83 বয়স : 27 লিঙ্গ : পুৰুষ		
388	GGF1322601	ফটো উপলব্ধ	389	XHA0022442	ফটো উপলব্ধ	390	XHA0022632	ফটো উপলব্ধ
নাম : আলম উদ্দীন পিতাৰ নাম: জহুৰুদ্দিন ঘৰ নং : 83 বয়স : 23 লিঙ্গ : পুৰুষ			নাম : অনিতা দৰ্জী স্বামীৰ নাম: আলম উদ্দীন ঘৰ নং : 83 বয়স : 22 লিঙ্গ : মহিলা			নাম : মাহেফাজ আলী পিতাৰ নাম: জহুৰু উদ্দিন আহমেদ ঘৰ নং : 83 বয়স : 20 লিঙ্গ : পুৰুষ		



391 নাম : তমেজ আলী পিতাৰ নাম: কপিল উদ্দীন ঘৰ নং : ৮৪ বয়স : 61 লিঙ্গ : পুৰুষ	GGF0002904 ফটো উপলব্ধ	E 392 নাম : কাবিল আহমেদ পিতাৰ নাম: তামিজ আলী ঘৰ নং : ৮৪ বয়স : 37 লিঙ্গ : পুৰুষ	GGF0493619 ফটো উপলব্ধ	393 নাম : আক্কেল আলী পিতাৰ নাম: কপিল উদ্দীন ঘৰ নং : ৮৬ বয়স : 70 লিঙ্গ : পুৰুষ	GGF0002906 ফটো উপলব্ধ
394 নাম : আফাজান বেগম স্বামীৰ নাম: আক্কেল আলী ঘৰ নং : ৮৬ বয়স : 66 লিঙ্গ : মহিলা	GGF0002908 ফটো উপলব্ধ	395 নাম : চেলিমা বেগম স্বামীৰ নাম: জালাল আলী ঘৰ নং : ৮৬ বয়স : 41 লিঙ্গ : মহিলা	GGF1284744 ফটো উপলব্ধ	396 নাম : জামাল আলী পিতাৰ নাম: আক্কেল আলী ঘৰ নং : ৮৬ বয়স : 40 লিঙ্গ : পুৰুষ	GGF0002909 ফটো উপলব্ধ
397 নাম : অলাউদ্দীন দেবন পিতাৰ নাম: আক্কেল আলী ঘৰ নং : ৮৬ বয়স : 39 লিঙ্গ : পুৰুষ	GGF0002911 ফটো উপলব্ধ	398 নাম : জালাল আলী পিতাৰ নাম: আক্কেল আলী ঘৰ নং : ৮৬ বয়স : 37 লিঙ্গ : পুৰুষ	GGF0002910 ফটো উপলব্ধ	399 নাম : চুন বেগম স্বামীৰ নাম: জামাল আলী ঘৰ নং : 86 বয়স : 35 লিঙ্গ : মহিলা	GGF0601765 ফটো উপলব্ধ
400 নাম : মইনুল হক পিতাৰ নাম: আক্কেল আলী ঘৰ নং : 86 বয়স : 32 লিঙ্গ : পুৰুষ	GGF0601658 ফটো উপলব্ধ	401 নাম : মামনি বেগম স্বামীৰ নাম: মইনুল হক ঘৰ নং : 86 বয়স : 25 লিঙ্গ : মহিলা	XHA0089177 ফটো উপলব্ধ	#2 402 নাম : বজনা বেগম পিতাৰ নাম: নূৰ আহমদ ঘৰ নং : 114 বয়স : 19 লিঙ্গ : মহিলা	XHA0081489 ফটো উপলব্ধ
403 নাম : চান্দ আলী পিতাৰ নাম: হাছেন আলী ঘৰ নং : ৮৯ বয়স : 56 লিঙ্গ : পুৰুষ	GGF0002912 ফটো উপলব্ধ	404 নাম : চামলা বেগম স্বামীৰ নাম: চান্দ ঘৰ নং : ৮৯ বয়স : 46 লিঙ্গ : মহিলা	GGF0002913 ফটো উপলব্ধ	405 নাম : আমেনা বেগম স্বামীৰ নাম: চান্দ ঘৰ নং : ৮৯ বয়স : 39 লিঙ্গ : মহিলা	GGF0002914 ফটো উপলব্ধ
406 নাম : মইনাল আলী পিতাৰ নাম: চান্দ আলী ঘৰ নং : ৮৯ বয়স : 36 লিঙ্গ : পুৰুষ	GGF0002915 ফটো উপলব্ধ	407 নাম : আইনল আলী পিতাৰ নাম: চান্দ আলী ঘৰ নং : ৮৯ বয়স : 33 লিঙ্গ : পুৰুষ	GGF0297416 ফটো উপলব্ধ	408 নাম : ফাণ্ডনি ৰাজবংশী স্বামীৰ নাম: মোনিক ৰাজবংশী ঘৰ নং : ৮৯ বয়স : 29 লিঙ্গ : মহিলা	GGF0297648 ফটো উপলব্ধ
409 নাম : ৰাচিদা খাতুন স্বামীৰ নাম: আইনাল আলী ঘৰ নং : 89 বয়স : 29 লিঙ্গ : মহিলা	GGF6380000 ফটো উপলব্ধ	410 নাম : মোহম্মদ আলী পিতাৰ নাম: চন্ডু আলী ঘৰ নং : 89 বয়স : 24 লিঙ্গ : পুৰুষ	GGF0615153 ফটো উপলব্ধ	411 নাম : জহুৰা খাতুন স্বামীৰ নাম: মোইমদ আলী ঘৰ নং : 89 বয়স : 23 লিঙ্গ : মহিলা	XHA0021444 ফটো উপলব্ধ
412 নাম : আহমদ আলী পিতাৰ নাম: চান্দ আলী ঘৰ নং : 89 বয়স : 22 লিঙ্গ : পুৰুষ	GGF6354468 ফটো উপলব্ধ	413 নাম : আমিনুল আলী পিতাৰ নাম: চান্দ আলী ঘৰ নং : 89 বয়স : 21 লিঙ্গ : পুৰুষ	GGF6380067 ফটো উপলব্ধ	414 নাম : বেনাপাণী দৈমাৰী স্বামীৰ নাম: ভদ্রেশ্বৰ ঘৰ নং : ৯২ বয়স : 78 লিঙ্গ : মহিলা	GGF0002924 ফটো উপলব্ধ
415 নাম : মোহিনী স্বৰ্গীয়াৰী পিতাৰ নাম: ৰবিৰাম ঘৰ নং : ৯২ বয়স : 63 লিঙ্গ : পুৰুষ	GGF0002925 ফটো উপলব্ধ	416 নাম : দশৰথ বসুমতাৰী পিতাৰ নাম: দানপতি ঘৰ নং : ৯২ বয়স : 63 লিঙ্গ : পুৰুষ	GGF0002926 ফটো উপলব্ধ	417 নাম : মীলামী ব্ৰহ্ম স্বামীৰ নাম: ৰমেশ ঘৰ নং : ৯২ বয়স : 63 লিঙ্গ : মহিলা	GGF0002932 ফটো উপলব্ধ
418 নাম : পাৰ্বতী ব্ৰহ্ম স্বামীৰ নাম: ৰামেশ্বৰ ব্ৰহ্ম ঘৰ নং : ৯২ বয়স : 57 লিঙ্গ : মহিলা	GGF2328792 ফটো উপলব্ধ	419 নাম : বনমালী বড়ো পিতাৰ নাম: মহেশ্বৰ ঘৰ নং : ৯২ বয়স : 56 লিঙ্গ : পুৰুষ	GGF0002928 ফটো উপলব্ধ	420 নাম : বলেন চন্দ্ৰ বৰো পিতাৰ নাম: গমিয়া বৰো ঘৰ নং : ৯২ বয়স : 56 লিঙ্গ : পুৰুষ	GGF0002927 ফটো উপলব্ধ



421 নাম : সীমসন নাৰ্জাৰী পিতাৰ নাম: পিতৰ ঘৰ নং : ৯২ বয়স : 54 লিঙ্গ : পুৰুষ	GGF0002929 ফটো উপলব্ধ	422 নাম : নিৰ্জলা বসুমতাৰী পিতাৰ নাম: সিউ বসুমতাৰী ঘৰ নং : ৯২ বয়স : 53 লিঙ্গ : মহিলা	GGF7243676 ফটো উপলব্ধ	423 নাম : তিকেন স্বৰ্গীয়াৰী পিতাৰ নাম: বাবুলাল স্বৰ্গীয়াৰী ঘৰ নং : ৯২ বয়স : 52 লিঙ্গ : পুৰুষ	GGF0002931 ফটো উপলব্ধ
424 নাম : মৃদগয়া বসুমতাৰী স্বামীৰ নাম: চিংচন ঘৰ নং : ৯২ বয়স : 50 লিঙ্গ : মহিলা	GGF0002936 ফটো উপলব্ধ	E 425 নাম : চায়া বসুমতাৰী স্বামীৰ নাম: দশৰথ ঘৰ নং : ৯২ বয়স : 48 লিঙ্গ : মহিলা	GGF0002933 ফটো উপলব্ধ	426 নাম : নোৰ্জে দৈমাৰী পিতাৰ নাম: ভদ্রেশ্বৰ ঘৰ নং : ৯২ বয়স : 46 লিঙ্গ : পুৰুষ	GGF0002935 ফটো উপলব্ধ
427 নাম : বিজিনা বসুমতাৰী স্বামীৰ নাম: বিজন ঘৰ নং : ৯২ বয়স : 45 লিঙ্গ : মহিলা	GGF0002934 ফটো উপলব্ধ	428 নাম : চাঁপা বড়ো স্বামীৰ নাম: বুদ্ধিমান বসুমতাৰী ঘৰ নং : ৯২ বয়স : 43 লিঙ্গ : মহিলা	GGF7243665 ফটো উপলব্ধ	429 নাম : মানীক বগলাৰী পিতাৰ নাম: খগেন বগলাৰী ঘৰ নং : ৯২ বয়স : 42 লিঙ্গ : পুৰুষ	GGF7243949 ফটো উপলব্ধ
430 নাম : চম্পা ব্ৰহ্ম স্বামীৰ নাম: কমলি ব্ৰহ্ম ঘৰ নং : ৯২ বয়স : 42 লিঙ্গ : মহিলা	GGF0002937 ফটো উপলব্ধ	431 নাম : জয়মল বসুমতাৰী পিতাৰ নাম: বলৈন বসুমতাৰী ঘৰ নং : ৯২ বয়স : 41 লিঙ্গ : পুৰুষ	GGF2329182 ফটো উপলব্ধ	432 নাম : পখিলা নাৰ্জাৰী মাতৃৰ নাম: মিলনা ব্ৰহ্ম ঘৰ নং : ৯২ বয়স : 40 লিঙ্গ : মহিলা	GGF7243723 ফটো উপলব্ধ
433 নাম : বানী বসুমতাৰী স্বামীৰ নাম: জয়মল বসুমতাৰী ঘৰ নং : ৯২ বয়স : 39 লিঙ্গ : মহিলা	GGF2328872 ফটো উপলব্ধ	434 নাম : বাথিমা বগলাৰী স্বামীৰ নাম: মানিক বাগ্ৰাৰী ঘৰ নং : ৯২ বয়স : 36 লিঙ্গ : মহিলা	GGF0303586 ফটো উপলব্ধ	435 নাম : নিমা বড়ো স্বামীৰ নাম: চৰত বড়ো ঘৰ নং : ৯২ বয়স : 35 লিঙ্গ : মহিলা	GGF0303628 ফটো উপলব্ধ
436 নাম : জগদীছ ব্ৰহ্ম পিতাৰ নাম: বমেশ ব্ৰহ্ম ঘৰ নং : ৯২ বয়স : 33 লিঙ্গ : পুৰুষ	GGF0303925 ফটো উপলব্ধ	437 নাম : বীৰফংগ বসুমতাৰী পিতাৰ নাম: কুন্ডলীল বসুমতাৰী ঘৰ নং : 92 বয়স : 32 লিঙ্গ : পুৰুষ	CFM7160104 ফটো উপলব্ধ	438 নাম : উদাংশী স্বৰ্গীয়াৰী পিতাৰ নাম: টিকেন স্বৰ্গীয়াৰী ঘৰ নং : ৯২ বয়স : 31 লিঙ্গ : মহিলা	GGF0304238 ফটো উপলব্ধ
439 নাম : বিখোৰাই স্বৰ্গীয়াৰী পিতাৰ নাম: টিকেন স্বৰ্গীয়াৰী ঘৰ নং : ৯২ বয়স : 29 লিঙ্গ : মহিলা	GGF0304436 ফটো উপলব্ধ	440 নাম : অঞ্জলী ব্ৰহ্ম পিতাৰ নাম: বমেশ ব্ৰহ্ম ঘৰ নং : ৯২ বয়স : 29 লিঙ্গ : মহিলা	GGF0502799 ফটো উপলব্ধ	441 নাম : বিলাইশী স্বৰ্গীয়াৰী পিতাৰ নাম: টিকেন স্বৰ্গীয়াৰী ঘৰ নং : 92 বয়স : 27 লিঙ্গ : মহিলা	GGF0538983 ফটো উপলব্ধ
442 নাম : শীতল বৰো পিতাৰ নাম: বলেন বৰো ঘৰ নং : 92 বয়স : 27 লিঙ্গ : মহিলা	XHA0084244 ফটো উপলব্ধ	443 নাম : মোন্জীতা সৰ্গিয়ী পিতাৰ নাম: সাণীত সৰ্গিয়ী ঘৰ নং : 92 বয়স : 25 লিঙ্গ : পুৰুষ	GGF0605808 ফটো উপলব্ধ	444 নাম : জোনালী বৰো মাতৃৰ নাম: মিনতি ঘৰ নং : 92 বয়স : 24 লিঙ্গ : মহিলা	XHA0056317 ফটো উপলব্ধ
S 445 নাম : মিনীশী বসুমতাৰী পিতাৰ নাম: দশৰথ বসুমতাৰী ঘৰ নং : 92 বয়স : 23 লিঙ্গ : মহিলা	GGF1459296 ফটো উপলব্ধ	446 নাম : জানমনি ব্ৰহ্ম পিতাৰ নাম: কমলি ব্ৰহ্ম ঘৰ নং : 92 বয়স : 19 লিঙ্গ : মহিলা	XHA0128280 ফটো উপলব্ধ	447 নাম : হনাতী ৰাভা স্বামীৰ নাম: অবাসজীত ৰাভা ঘৰ নং : 92 ক বয়স : 30 লিঙ্গ : মহিলা	GGF1251586 ফটো উপলব্ধ
448 নাম : কমলি ব্ৰহ্ম পিতাৰ নাম: গজেন ব্ৰহ্ম ঘৰ নং : ৯৩ বয়স : 44 লিঙ্গ : পুৰুষ	GGF0002941 ফটো উপলব্ধ	449 নাম : অমিও গয়াৰী পিতাৰ নাম: সম্ভাৰ গয়াৰী ঘৰ নং : ৯৫ বয়স : 40 লিঙ্গ : পুৰুষ	GGF7243905 ফটো উপলব্ধ	450 নাম : মিনা চৌধুৰী স্বামীৰ নাম: অমিও গয়াৰী ঘৰ নং : ৯৫ বয়স : 38 লিঙ্গ : মহিলা	GGF0002943 ফটো উপলব্ধ



451 নাম : থমাস বৰৈলী অন্যান্য: মান্না থাপা ঘৰ নং : 97 বয়স : 60 লিঙ্গ : পুৰুষ	GGF1356054 ফটো উপলব্ধ	E 452 নাম : পোন্নাচন পিঞ্জি পিতাৰ নাম: পন্নাপিলারীল জৰ্জ ঘৰ নং : 97 বয়স : 58 লিঙ্গ : পুৰুষ	GGF2576510 ফটো উপলব্ধ	453 নাম : কৰ্ন বাহাদুৰ থাপা পিতাৰ নাম: ধৰ্ন বাহাদুৰ থাপা ঘৰ নং : 97 বয়স : 54 লিঙ্গ : পুৰুষ	GGF2329079 ফটো উপলব্ধ
454 নাম : বুবেন থাপা পিতাৰ নাম: নন্দলাল ঘৰ নং : 99 বয়স : 45 লিঙ্গ : পুৰুষ	GGF0002950 ফটো উপলব্ধ	455 নাম : আশা দেবী থাপা স্বামীৰ নাম: কৰ্ন বাহাদুৰ থাপা ঘৰ নং : 97 বয়স : 45 লিঙ্গ : মহিলা	XHA0064469 ফটো উপলব্ধ	S2 456 নাম : ফুলমালা বিশ্বাস পিতাৰ নাম: হৰ্শজিত সৰকাৰ ঘৰ নং : 97 বয়স : 26 লিঙ্গ : মহিলা	CTH2263606 ফটো উপলব্ধ
457 নাম : নীতীশ থাপা পিতাৰ নাম: কৰ্ন বাহাদুৰ থাপা ঘৰ নং : 97 বয়স : 25 লিঙ্গ : পুৰুষ	GGF0525360 ফটো উপলব্ধ	458 নাম : প্ৰিয় থাপা পিতাৰ নাম: কৰ্ন বাহাদুৰ থাপা ঘৰ নং : 97 বয়স : 23 লিঙ্গ : মহিলা	GGF1463850 ফটো উপলব্ধ	E 459 নাম : বেলা চাহা স্বামীৰ নাম: নৰকুমাৰ ঘৰ নং : 99 বয়স : 55 লিঙ্গ : মহিলা	GGF0002954 ফটো উপলব্ধ
460 নাম : ৰাজ কুমাৰ সাহা পিতাৰ নাম: খগেন সাহা ঘৰ নং : 99 বয়স : 51 লিঙ্গ : পুৰুষ	GGF7237925 ফটো উপলব্ধ	461 নাম : মুন সাহা স্বামীৰ নাম: ৰাজ কুমাৰ সাহা ঘৰ নং : 99 বয়স : 47 লিঙ্গ : মহিলা	GGF0002957 ফটো উপলব্ধ	462 নাম : গোলাপী দাস স্বামীৰ নাম: পৰিমল ঘৰ নং : 99 বয়স : 45 লিঙ্গ : মহিলা	GGF0002958 ফটো উপলব্ধ
463 নাম : প্ৰকাশ দাস পিতাৰ নাম: পৰিমল দাস ঘৰ নং : 99 বয়স : 37 লিঙ্গ : পুৰুষ	GGF0002959 ফটো উপলব্ধ	464 নাম : বিকাশ দাস পিতাৰ নাম: পৰিমল দাস ঘৰ নং : 99 বয়স : 34 লিঙ্গ : পুৰুষ	GGF0002960 ফটো উপলব্ধ	465 নাম : নিভাচ দাস পিতাৰ নাম: পৰিমল দাস ঘৰ নং : 99 বয়স : 30 লিঙ্গ : পুৰুষ	GGF0007005 ফটো উপলব্ধ
466 নাম : ৰাকেশ দাশ পিতাৰ নাম: পৰিমল দাশ ঘৰ নং : 101 বয়স : 27 লিঙ্গ : পুৰুষ	GGF2547610 ফটো উপলব্ধ	467 নাম : শিল্পী ৰুনি দাশ স্বামীৰ নাম: নিবাস দাশ ঘৰ নং : 101 বয়স : 26 লিঙ্গ : মহিলা	GGF0600064 ফটো উপলব্ধ	468 নাম : মুকেশ দাস পিতাৰ নাম: পৰিমল ঘৰ নং : 101 বয়স : 26 লিঙ্গ : পুৰুষ	XHA0041764 ফটো উপলব্ধ
469 নাম : ববিতা বাৰ্মন স্বামীৰ নাম: বিকাশ দাশ ঘৰ নং : 101 বয়স : 23 লিঙ্গ : মহিলা	GGF2577047 ফটো উপলব্ধ	E 470 নাম : ধান মায়ী বিশ্বাস স্বামীৰ নাম: ডিম্বৰ সিং লোহাৰ ঘৰ নং : 102 বয়স : 61 লিঙ্গ : মহিলা	GGF0002961 ফটো উপলব্ধ	471 নাম : শচীন সিং লোহাৰ পিতাৰ নাম: ডিম্বৰ সিং লোহাৰ ঘৰ নং : 102 বয়স : 40 লিঙ্গ : পুৰুষ	GGF0002962 ফটো উপলব্ধ
472 নাম : ৰাম সিংহ লোহাৰ পিতাৰ নাম: ডিম্বৰ সিংহ লোহাৰ ঘৰ নং : 102 বয়স : 30 লিঙ্গ : পুৰুষ	GGF0008607 ফটো উপলব্ধ	# 473 নাম : সুনিতা সিং লোহাৰ পিতাৰ নাম: ডিম্বৰ সিং লোহাৰ ঘৰ নং : 102 বয়স : 26 লিঙ্গ : মহিলা	GGF0531731 ফটো উপলব্ধ	474 নাম : বিনোদ চিকাৰীয়া পিতাৰ নাম: নৰঙ্গ ঘৰ নং : 103 বয়স : 73 লিঙ্গ : পুৰুষ	GGF0002964 ফটো উপলব্ধ
475 নাম : উৰ্মিলা চিকাৰীয়া স্বামীৰ নাম: বিনোদ ঘৰ নং : 103 বয়স : 63 লিঙ্গ : মহিলা	GGF0002965 ফটো উপলব্ধ	476 নাম : ৰামাবতৰ আগৰৱালা পিতাৰ নাম: মতিলাল আগৰৱালা ঘৰ নং : 103 বয়স : 59 লিঙ্গ : পুৰুষ	GGF0009167 ফটো উপলব্ধ	477 নাম : ৰাজেশ আগৰৱালা পিতাৰ নাম: ৰাধে শ্যাম আগৰৱালা ঘৰ নং : 103 বয়স : 49 লিঙ্গ : পুৰুষ	GGF0319947 ফটো উপলব্ধ
478 নাম : প্ৰিয়া চিকাৰীয়া পিতাৰ নাম: বিনোদ চিকাৰীয়া ঘৰ নং : 103 বয়স : 40 লিঙ্গ : মহিলা	GGF7243563 ফটো উপলব্ধ	479 নাম : প্ৰিতী চিকাৰীয়া পিতাৰ নাম: বিনোদ চিকাৰীয়া ঘৰ নং : 103 বয়স : 37 লিঙ্গ : মহিলা	GGF7243574 ফটো উপলব্ধ	480 নাম : দীপক চিকাৰী পিতাৰ নাম: বিনোদ চিকাৰী ঘৰ নং : 103 বয়স : 34 লিঙ্গ : পুৰুষ	GGF7244044 ফটো উপলব্ধ



481 নাম : বিকাশ চিকাৰীয়া পিতাৰ নাম: বিনোদ চিকাৰী ঘৰ নং : ১০৩ বয়স : 32 লিঙ্গ : পুৰুষ	GGF7244033 ফটো উপলব্ধ	482 নাম : বিমল বসুমতাৰী পিতাৰ নাম: জেহীক্ষেল বসুমতাৰী ঘৰ নং : 104 বয়স : 66 লিঙ্গ : পুৰুষ	GGF0592584 ফটো উপলব্ধ	# 483 নাম : দীপক দাস পিতাৰ নাম: দীনেশ চন্দ্ৰ দাশ ঘৰ নং : 10 খ বয়স : 48 লিঙ্গ : পুৰুষ	GGF7243927 ফটো উপলব্ধ
484 নাম : লিলিমা বসুমতাৰী স্বামীৰ নাম: বিমল বসুমতাৰী ঘৰ নং : ১০৪ বয়স : 46 লিঙ্গ : মহিলা	GGF0598375 ফটো উপলব্ধ	# 485 নাম : নিৰঞ্জন দাস পিতাৰ নাম: দীনেশ চন্দ্ৰ দাস ঘৰ নং : 10 ক বয়স : 44 লিঙ্গ : পুৰুষ	GGF7244102 ফটো উপলব্ধ	486 নাম : সান্ত্বা দাস স্বামীৰ নাম: দীপক দাশ ঘৰ নং : 104 বয়স : 44 লিঙ্গ : মহিলা	GGF7243609 ফটো উপলব্ধ
E 487 নাম : দিলিপ মণ্ডল পিতাৰ নাম: অশীষ মণ্ডল ঘৰ নং : ১০৪ বয়স : 40 লিঙ্গ : পুৰুষ	GGF7243972 ফটো উপলব্ধ	#2 488 নাম : সীমা দাস স্বামীৰ নাম: নিৰঞ্জন দাশ ঘৰ নং : 10 বয়স : 37 লিঙ্গ : মহিলা	GGF2328714 ফটো উপলব্ধ	489 নাম : বাজিৰ বসুমতাৰী পিতাৰ নাম: বিমল বসুমতাৰী ঘৰ নং : ১০৪ বয়স : 32 লিঙ্গ : পুৰুষ	GGF7243858 ফটো উপলব্ধ
490 নাম : পুনম দাস পিতাৰ নাম: দীপক দাস ঘৰ নং : ১০৪ বয়স : 24 লিঙ্গ : মহিলা	GGF2611580 ফটো উপলব্ধ	491 নাম : দীপঙ্কৰ দাস পিতাৰ নাম: দীপক ঘৰ নং : 104 বয়স : 21 লিঙ্গ : পুৰুষ	XHA0058800 ফটো উপলব্ধ	492 নাম : ভাৰতী চৰকাৰ স্বামীৰ নাম: জগেশ সৰকাৰ ঘৰ নং : ১০৫ বয়স : 74 লিঙ্গ : মহিলা	GGF0002969 ফটো উপলব্ধ
493 নাম : তপন চৰকাৰ পিতাৰ নাম: যোগেশ চৰকাৰ ঘৰ নং : ১০৫ বয়স : 47 লিঙ্গ : পুৰুষ	GGF7238097 ফটো উপলব্ধ	494 নাম : বতন চৰকাৰ পিতাৰ নাম: জগেশ সৰকাৰ ঘৰ নং : ১০৫ বয়স : 41 লিঙ্গ : পুৰুষ	GGF7238111 ফটো উপলব্ধ	495 নাম : স্বপন সৰকাৰ পিতাৰ নাম: জগেশ সৰকাৰ ঘৰ নং : ১০৫ বয়স : 40 লিঙ্গ : পুৰুষ	GGF0002970 ফটো উপলব্ধ
496 নাম : সুমা ধৰ অন্যান্য: তপন চৰকাৰ ঘৰ নং : ১০৫ বয়স : 36 লিঙ্গ : মহিলা	GGF7243096 ফটো উপলব্ধ	# 497 নাম : দিপিকা বৈশ্য সৰকাৰ স্বামীৰ নাম: বতন চৰকাৰ ঘৰ নং : 105 বয়স : 29 লিঙ্গ : মহিলা	GGF6380117 ফটো উপলব্ধ	498 নাম : ভূপেন্দ্ৰা বসুমতাৰী পিতাৰ নাম: মহেশ বসুমতাৰী ঘৰ নং : ১০৭ বয়স : 59 লিঙ্গ : পুৰুষ	GGF0002972 ফটো উপলব্ধ
499 নাম : জেউতি বসুমতাৰী স্বামীৰ নাম: ভূপেন্দ্ৰ বসুমতাৰী ঘৰ নং : ১০৭ বয়স : 53 লিঙ্গ : মহিলা	GGF0002973 ফটো উপলব্ধ	E 500 নাম : বিবেন বসুমতাৰী পিতাৰ নাম: বেণী বসুমতাৰী ঘৰ নং : ১০৭ বয়স : 49 লিঙ্গ : পুৰুষ	GGF0014308 ফটো উপলব্ধ	#2 501 নাম : দুৱী বসুমতাৰী স্বামীৰ নাম: বিবেন বসুমতাৰী ঘৰ নং : ১০৭ বয়স : 47 লিঙ্গ : মহিলা	GGF0014316 ফটো উপলব্ধ
502 নাম : ৰিউজান বসুমতাৰী পিতাৰ নাম: ভূপেন্দ্ৰ বসুমতাৰী ঘৰ নং : ১০৭ বয়স : 31 লিঙ্গ : পুৰুষ	GGF7243825 ফটো উপলব্ধ	503 নাম : বীৰসন বসুমতাৰী পিতাৰ নাম: ভূপেন্দ্ৰ বসুমতাৰী ঘৰ নং : 107 বয়স : 29 লিঙ্গ : পুৰুষ	GGF0615187 ফটো উপলব্ধ	504 নাম : লিলি বসুমতাৰী পিতাৰ নাম: ভূপেন্দ্ৰ বসুমতাৰী ঘৰ নং : 107 বয়স : 26 লিঙ্গ : মহিলা	GGF0602300 ফটো উপলব্ধ
505 নাম : বখত বাহাদুৰ ৰাই পিতাৰ নাম: লোক বাহাদুৰ ৰাই ঘৰ নং : ১১১ বয়স : 60 লিঙ্গ : পুৰুষ	GGF0002974 ফটো উপলব্ধ	506 নাম : বিষ্ণু মায়া ৰাই স্বামীৰ নাম: বখত ৰাই ঘৰ নং : ১১১ বয়স : 58 লিঙ্গ : মহিলা	GGF0002975 ফটো উপলব্ধ	507 নাম : কমলা দৰ্জি স্বামীৰ নাম: মতিলাল দৰ্জি ঘৰ নং : ১১১ বয়স : 47 লিঙ্গ : মহিলা	GGF0002976 ফটো উপলব্ধ
508 নাম : চুকবীৰ ৰাই পিতাৰ নাম: বখত বাহাদুৰ ৰাই ঘৰ নং : ১১১ বয়স : 37 লিঙ্গ : পুৰুষ	GGF2329068 ফটো উপলব্ধ	509 নাম : আৰতি ৰাই পিতাৰ নাম: বখত বাহাদুৰ ঘৰ নং : ১১১ বয়স : 34 লিঙ্গ : মহিলা	GGF7238213 ফটো উপলব্ধ	510 নাম : মালতী ৰায় পিতাৰ নাম: বখত বাহাদুৰ ঘৰ নং : ১১১ বয়স : 33 লিঙ্গ : মহিলা	GGF0002978 ফটো উপলব্ধ



511 নাম : মাধুৰী ৰাই স্বামীৰ নাম: চুকবীৰ ঘৰ নং : ১১১ বয়স : 33 লিঙ্গ : মহিলা	GGF0002977 ফটো উপলব্ধ	512 নাম : তুলশী দৰ্জী স্বামীৰ নাম: মতিলাল দৰ্জী ঘৰ নং : ১১১ বয়স : 30 লিঙ্গ : মহিলা	GGF0022277 ফটো উপলব্ধ	513 নাম : পাৰ্ৱতী ৰাই পিতাৰ নাম: বখত বাহাদুৰ ৰাই ঘৰ নং : 111 বয়স : 27 লিঙ্গ : মহিলা	GGF0604132 ফটো উপলব্ধ
514 নাম : মন মায়া দৰ্জী স্বামীৰ নাম: মন বা দৰ্জী ঘৰ নং : ১১১ক বয়স : 72 লিঙ্গ : মহিলা	GGF7243767 ফটো উপলব্ধ	515 নাম : মতীলাল দৰ্জী পিতাৰ নাম: ভিম বাহাদুৰ দৰ্জী ঘৰ নং : ১১১ক বয়স : 56 লিঙ্গ : পুৰুষ	GGF7238235 ফটো উপলব্ধ	516 নাম : গংগা দৰ্জী অন্যান্য: মতিলাল দৰ্জী ঘৰ নং : ১১১ক বয়স : 55 লিঙ্গ : পুৰুষ	GGF7242855 ফটো উপলব্ধ
517 নাম : প্ৰেম কুমাৰ দৰ্জী পিতাৰ নাম: মতিলাল দৰ্জী ঘৰ নং : ১১১ বয়স : 33 লিঙ্গ : পুৰুষ	GGF7243245 ফটো উপলব্ধ	S 518 নাম : শৈদা খাতুন স্বামীৰ নাম: ইজহাৰ মিয়া ঘৰ নং : 112 বয়স : 55 লিঙ্গ : মহিলা	GGF0601872 ফটো উপলব্ধ	519 নাম : জীবন তামাং পিতাৰ নাম: মান বাহাদুৰ তামাং ঘৰ নং : 112 বয়স : 51 লিঙ্গ : পুৰুষ	GGF1249697 ফটো উপলব্ধ
520 নাম : ৰাম কুমাৰ তামাং পিতাৰ নাম: জীবন তামাং ঘৰ নং : 112 বয়স : 23 লিঙ্গ : পুৰুষ	XHA0101907 ফটো উপলব্ধ	521 নাম : হৰিচন্দ্ৰ দাস পিতাৰ নাম: ৰমেশ ঘৰ নং : ১১৩ বয়স : 55 লিঙ্গ : পুৰুষ	GGF0002979 ফটো উপলব্ধ	522 নাম : প্ৰভা দাস স্বামীৰ নাম: হৰিচন্দ্ৰ ঘৰ নং : ১১৩ বয়স : 51 লিঙ্গ : মহিলা	GGF0002980 ফটো উপলব্ধ
523 নাম : শংকৰ দাস পিতাৰ নাম: ৰমেশ ঘৰ নং : ১১৩ বয়স : 50 লিঙ্গ : পুৰুষ	GGF0002981 ফটো উপলব্ধ	524 নাম : আৰতী দাস স্বামীৰ নাম: শংকৰ দাস ঘৰ নং : ১১৩ বয়স : 49 লিঙ্গ : মহিলা	GGF7243165 ফটো উপলব্ধ	525 নাম : জগত পৰিয়াৰ দৰ্জী পিতাৰ নাম: কাতিৰাম দৰ্জী ঘৰ নং : ১১৩ বয়স : 43 লিঙ্গ : পুৰুষ	GGF0024216 ফটো উপলব্ধ
526 নাম : সুৰেশ দৰ্জী পিতাৰ নাম: পূৰ্ণবাহাদুৰ ঘৰ নং : ১১৩ বয়স : 42 লিঙ্গ : পুৰুষ	GGF0002982 ফটো উপলব্ধ	527 নাম : চান দৰ্জী পিতাৰ নাম: পূৰ্ণবাহাদুৰ ঘৰ নং : ১১৩ বয়স : 39 লিঙ্গ : পুৰুষ	GGF0002983 ফটো উপলব্ধ	528 নাম : বিৰ দৰ্জী পিতাৰ নাম: পূৰ্ণবাহাদুৰ দৰ্জী ঘৰ নং : 113 বয়স : 39 লিঙ্গ : পুৰুষ	GGF0606178 ফটো উপলব্ধ
529 নাম : অশোক কুমাৰ চুৰ্বা পিতাৰ নাম: বীৰ বাহাদুৰ চুৰ্বা ঘৰ নং : ১১৩ বয়স : 39 লিঙ্গ : পুৰুষ	GGF1172337 ফটো উপলব্ধ	530 নাম : ছান মায়া স্বামীৰ নাম: সুৰেশ ঘৰ নং : ১১৩ বয়স : 38 লিঙ্গ : মহিলা	GGF0002984 ফটো উপলব্ধ	531 নাম : সাগৰ কুমাৰ পিতাৰ নাম: হৰিচন্দ্ৰ ঘৰ নং : ১১৩ বয়স : 37 লিঙ্গ : পুৰুষ	GGF0002985 ফটো উপলব্ধ
# 532 নাম : স্নিতা লিষ্ণু স্বামীৰ নাম: বিৰু দৰ্জী ঘৰ নং : ১১৩ বয়স : 37 লিঙ্গ : মহিলা	GGF1203116 ফটো উপলব্ধ	533 নাম : দেবকী দৰ্জী অন্যান্য: চান দৰ্জী ঘৰ নং : ১১৩ বয়স : 35 লিঙ্গ : মহিলা	GGF7242968 ফটো উপলব্ধ	S 534 নাম : আচাৰ বসুমতাৰী পিতাৰ নাম: বসুমতাৰী ঘৰ নং : 113 বয়স : 35 লিঙ্গ : পুৰুষ	GGF1329358 ফটো উপলব্ধ
535 নাম : ৰোহিত পৰিয়াৰ পিতাৰ নাম: টিকাৰাম দৰ্জী ঘৰ নং : ১১৩ বয়স : 32 লিঙ্গ : পুৰুষ	GGF0002986 ফটো উপলব্ধ	536 নাম : সাবিত্ৰী পেরিয়াৰ স্বামীৰ নাম: ৰোহিত পেরিয়াৰ ঘৰ নং : 113 বয়স : 30 লিঙ্গ : মহিলা	GGF6361422 ফটো উপলব্ধ	537 নাম : জীবন কুমাৰ সুৰ্বা পিতাৰ নাম: বীৰ বাহাদুৰ সুৰ্বা ঘৰ নং : ১১৩ বয়স : 29 লিঙ্গ : পুৰুষ	GGF1172204 ফটো উপলব্ধ
538 নাম : মহেশ কুমাৰ দাশ পিতাৰ নাম: হৰিচন্দ্ৰ দাস ঘৰ নং : ১১৩ বয়স : 26 লিঙ্গ : পুৰুষ	GGF0557439 ফটো উপলব্ধ	539 নাম : সুশমা দাস পিতাৰ নাম: শংকৰ দাস ঘৰ নং : 113 বয়স : 22 লিঙ্গ : মহিলা	XHA0061788 ফটো উপলব্ধ	E 540 নাম : সুশমা দাস পিতাৰ নাম: শংকৰ দাস ঘৰ নং : 113 বয়স : 21 লিঙ্গ : মহিলা	XHA0111161 ফটো উপলব্ধ



541 নাম : ৰোশন কঃ দৰ্জী পিতাৰ নাম: সুৰেশ দৰ্জী ঘৰ নং : 113 বয়স : 20 লিঙ্গ : পুৰুষ	XHA0054361 ফটো উপলব্ধ	542 নাম : পূৰ্ণা বাহাদুৰ দৰ্জী পিতাৰ নাম: শংকৰ বাহাদুৰ দৰজি ঘৰ নং : 113 বয়স : 65 লিঙ্গ : পুৰুষ	GGF7238359 ফটো উপলব্ধ	543 নাম : দেবী মায়ী পেরিয়াৰ স্বামীৰ নাম: টিকাৰাম দৰ্জী ঘৰ নং : 113 বয়স : 55 লিঙ্গ : মহিলা	GGF7238337 ফটো উপলব্ধ
544 নাম : ৰীতা দৰ্জী অন্যান্য: পূৰ্ণা বাহাদুৰ দৰ্জী ঘৰ নং : 113 বয়স : 34 লিঙ্গ : মহিলা	GGF7242924 ফটো উপলব্ধ	545 নাম : লাচিবা খাতুন স্বামীৰ নাম: আহমদ ঘৰ নং : 118 বয়স : 63 লিঙ্গ : মহিলা	GGF0002988 ফটো উপলব্ধ	546 নাম : মিৰা বেগম স্বামীৰ নাম: উকিল খান ঘৰ নং : 118 বয়স : 55 লিঙ্গ : মহিলা	GGF7243132 ফটো উপলব্ধ
E 547 নাম : নাচিৰ খান পিতাৰ নাম: আহমদ ঘৰ নং : 118 বয়স : 48 লিঙ্গ : পুৰুষ	GGF7238360 ফটো উপলব্ধ	E 548 নাম : চানেমা খাতুন স্বামীৰ নাম: নাচিৰ খান ঘৰ নং : 118 বয়স : 47 লিঙ্গ : মহিলা	GGF7243643 ফটো উপলব্ধ	S 549 নাম : আকিল খান পিতাৰ নাম: আহমদ খান ঘৰ নং : 118 বয়স : 46 লিঙ্গ : পুৰুষ	GGF0002989 ফটো উপলব্ধ
S 550 নাম : মিচ বেগম স্বামীৰ নাম: আকিল ঘৰ নং : 118 বয়স : 45 লিঙ্গ : মহিলা	GGF0002990 ফটো উপলব্ধ	551 নাম : উকিল খান পিতাৰ নাম: আহমদ ঘৰ নং : 118 বয়স : 44 লিঙ্গ : পুৰুষ	GGF0002992 ফটো উপলব্ধ	S 552 নাম : হাকিম খান পিতাৰ নাম: শাহিদ আহমদ খান ঘৰ নং : 118 বয়স : 44 লিঙ্গ : পুৰুষ	GGF0002991 ফটো উপলব্ধ
553 নাম : নূৰ আহমদ পিতাৰ নাম: আহমদ ঘৰ নং : 118 বয়স : 42 লিঙ্গ : পুৰুষ	GGF7238428 ফটো উপলব্ধ	E 554 নাম : চকিনা বেগম মাতৃৰ নাম: লাচিবা খাতুন ঘৰ নং : 118 বয়স : 39 লিঙ্গ : মহিলা	GGF7243030 ফটো উপলব্ধ	555 নাম : কুৰবান খান মাতৃৰ নাম: লাচিবা খাতুন ঘৰ নং : 118 বয়স : 37 লিঙ্গ : পুৰুষ	GGF0002994 ফটো উপলব্ধ
556 নাম : ফাতিমা বেগম স্বামীৰ নাম: কুৰবান খান ঘৰ নং : 118 বয়স : 37 লিঙ্গ : মহিলা	GGF7242957 ফটো উপলব্ধ	557 নাম : চলমা বেগম পিতাৰ নাম: লাচিবা খাতুন ঘৰ নং : 118 বয়স : 36 লিঙ্গ : মহিলা	GGF7242797 ফটো উপলব্ধ	558 নাম : সবিনা বেগম পিতাৰ নাম: নাসিৰ খান ঘৰ নং : 114 বয়স : 36 লিঙ্গ : মহিলা	GGF0596213 ফটো উপলব্ধ
559 নাম : সফিয়া বেগম স্বামীৰ নাম: নূৰ আহমেদ ঘৰ নং : 118 বয়স : 36 লিঙ্গ : মহিলা	GGF0002993 ফটো উপলব্ধ	560 নাম : চাফাৰুদ্দীন খান পিতাৰ নাম: নাসিৰ খান ঘৰ নং : 118 বয়স : 30 লিঙ্গ : পুৰুষ	GGF0329805 ফটো উপলব্ধ	561 নাম : ছাহাবউদ্দিন খান পিতাৰ নাম: আকিল খান ঘৰ নং : 114 বয়স : 27 লিঙ্গ : পুৰুষ	GGF1410240 ফটো উপলব্ধ
S 562 নাম : আবদুৰ আহমেদ পিতাৰ নাম: আকিল খান ঘৰ নং : 118 বয়স : 25 লিঙ্গ : পুৰুষ	GGF2544484 ফটো উপলব্ধ	563 নাম : ৰাবিয়া খাতুন পিতাৰ নাম: নাসিৰ খান ঘৰ নং : 114 বয়স : 25 লিঙ্গ : মহিলা	GGF2547198 ফটো উপলব্ধ	564 নাম : সুমিত্ৰা মিঞ্জ স্বামীৰ নাম: ছফুৰউদ্দিন খান ঘৰ নং : 114 বয়স : 24 লিঙ্গ : মহিলা	XHA0073015 ফটো উপলব্ধ
565 নাম : নাজিমা খাতুন পিতাৰ নাম: নাসিৰ খান ঘৰ নং : 114 বয়স : 23 লিঙ্গ : মহিলা	GGF1406776 ফটো উপলব্ধ	S 566 নাম : কুদ্দুচ আহমেদ পিতাৰ নাম: আকিল খান ঘৰ নং : 142 বয়স : 23 লিঙ্গ : পুৰুষ	GGF1410265 ফটো উপলব্ধ	567 নাম : শ্বৰিফুল ইছলাম পিতাৰ নাম: সাইজাহান আলী ঘৰ নং : 114 বয়স : 19 লিঙ্গ : পুৰুষ	XHA0094045 ফটো উপলব্ধ
568 নাম : মহীন্দৰ পাসোয়ান পিতাৰ নাম: ৰাম বৰন পাসোয়ান ঘৰ নং : 115 বয়স : 73 লিঙ্গ : পুৰুষ	GGF0002995 ফটো উপলব্ধ	569 নাম : লক্ষ্মী দেবী স্বামীৰ নাম: মহেন্দ্ৰ পাসোয়ান ঘৰ নং : 115 বয়স : 62 লিঙ্গ : মহিলা	GGF0002996 ফটো উপলব্ধ	570 নাম : মধু পাচোবান পিতাৰ নাম: মহেন্দ্ৰ ঘৰ নং : 115 বয়স : 55 লিঙ্গ : পুৰুষ	GGF0002997 ফটো উপলব্ধ



571 নাম : লক্ষী দেৱী স্বামীৰ নাম : মধু পাচৱান ঘৰ নং : ১১৫ বয়স : 50 লিঙ্গ : মহিলা	GGF0002999 ফটো উপলব্ধ	572 নাম : বিজয় পাসোয়ান অন্যান্য : পুনম দেবী ঘৰ নং : 115 বয়স : 46 লিঙ্গ : পুৰুষ	GGF0538959 ফটো উপলব্ধ	573 নাম : পুনম দেৱী পিতাৰ নাম : মহীন্দৰ পাসোয়ান ঘৰ নং : ১১৫ বয়স : 39 লিঙ্গ : মহিলা	GGF0003000 ফটো উপলব্ধ
574 নাম : ধনেশ কুমাৰ পাসোয়ান পিতাৰ নাম : মধু পাচৱান ঘৰ নং : ১১৫ বয়স : 31 লিঙ্গ : পুৰুষ	GGF0027508 ফটো উপলব্ধ	575 নাম : গিতা কুমাৰী পিতাৰ নাম : মধু পাসমান ঘৰ নং : 115 বয়স : 27 লিঙ্গ : মহিলা	GGF0538702 ফটো উপলব্ধ	576 নাম : বাকেশ পাসমান পিতাৰ নাম : মধু পাসমান ঘৰ নং : 115 বয়স : 24 লিঙ্গ : পুৰুষ	GGF2547909 ফটো উপলব্ধ
577 নাম : বিকাশ পাচৱান পিতাৰ নাম : মধু পাচৱান ঘৰ নং : 115 বয়স : 23 লিঙ্গ : পুৰুষ	XHA0014456 ফটো উপলব্ধ	578 নাম : সংগীতা পাচোৱান পিতাৰ নাম : মধু পাচোৱান ঘৰ নং : 115 বয়স : 22 লিঙ্গ : মহিলা	XHA0083055 ফটো উপলব্ধ	579 নাম : অভিনৱ পাচোৱান পিতাৰ নাম : বিজয় পাচোৱান ঘৰ নং : 115 বয়স : 21 লিঙ্গ : পুৰুষ	XHA0124826 ফটো উপলব্ধ
580 নাম : অভিজিত পাচোৱান পিতাৰ নাম : বিজয় পাচোৱান ঘৰ নং : 115 বয়স : 19 লিঙ্গ : পুৰুষ	XHA0124818 ফটো উপলব্ধ	581 নাম : জ্যোতিশা সাহা স্বামীৰ নাম : লক্ষণ চাহ ঘৰ নং : ১১৮ বয়স : 53 লিঙ্গ : মহিলা	GGF7243212 ফটো উপলব্ধ	582 নাম : অজিত চাহ পিতাৰ নাম : লক্ষণ চাহ ঘৰ নং : ১১৮ বয়স : 43 লিঙ্গ : পুৰুষ	GGF0030759 ফটো উপলব্ধ
583 নাম : ফুৰছি সোনাৰ স্বামীৰ নাম : মতিৰাম ঘৰ নং : ১১৯ বয়স : 74 লিঙ্গ : মহিলা	GGF0003002 ফটো উপলব্ধ	#2 584 নাম : বীৰ বাহাদুৰ সোনাৰ পিতাৰ নাম : মতিৰাম সোনাৰ ঘৰ নং : ১১৯ বয়স : 54 লিঙ্গ : পুৰুষ	GGF0003003 ফটো উপলব্ধ	585 নাম : কালি মায়া সোনাৰ পিতাৰ নাম : মতিৰাম সোনাৰ ঘৰ নং : ১১৯ বয়স : 48 লিঙ্গ : মহিলা	GGF0003004 ফটো উপলব্ধ
586 নাম : চন্দ্ৰ বাহাদুৰ সোনাৰ পিতাৰ নাম : মতিৰাম সোনাৰ ঘৰ নং : ১১৯ বয়স : 46 লিঙ্গ : পুৰুষ	GGF0003005 ফটো উপলব্ধ	587 নাম : হেমা দেবী সোনাৰ স্বামীৰ নাম : বীৰবাহাদুৰ সোনাৰ ঘৰ নং : ১১৯ বয়স : 43 লিঙ্গ : মহিলা	GGF0003006 ফটো উপলব্ধ	E 588 নাম : ভাম বাহাদুৰ পিতাৰ নাম : মতিৰাম ঘৰ নং : ১১৯ বয়স : 39 লিঙ্গ : পুৰুষ	GGF0003007 ফটো উপলব্ধ
E 589 নাম : বিষ্ণু মায়া সোনাৰ স্বামীৰ নাম : মতিৰাম সোনাৰ ঘৰ নং : ১১৯ বয়স : 37 লিঙ্গ : মহিলা	GGF0003008 ফটো উপলব্ধ	590 নাম : পুনম খাতি খাতি স্বামীৰ নাম : চন্দ্ৰ বাহাদুৰ সোনাৰ ঘৰ নং : 119 বয়স : 37 লিঙ্গ : মহিলা	GGF0595330 ফটো উপলব্ধ	E 591 নাম : ললিত কুমাৰ পিতাৰ নাম : লক্ষণ ৰাম ঘৰ নং : 119 বয়স : 22 লিঙ্গ : পুৰুষ	XHA0053934 ফটো উপলব্ধ
592 নাম : বালা বাহাদুৰ সোনাৰ পিতাৰ নাম : সুৰ্বে বাহাদুৰ সোনাৰ ঘৰ নং : ১২০ বয়স : 74 লিঙ্গ : পুৰুষ	GGF0003009 ফটো উপলব্ধ	593 নাম : সিতা দেবী স্বামীৰ নাম : বলবাহাদুৰ ঘৰ নং : ১২০ বয়স : 65 লিঙ্গ : মহিলা	GGF7238655 ফটো উপলব্ধ	594 নাম : বিষ্ণু বাহাদুৰ সোনাৰ পিতাৰ নাম : বালা বাহাদুৰ সোনাৰ ঘৰ নং : ১২০ বয়স : 43 লিঙ্গ : পুৰুষ	GGF7238666 ফটো উপলব্ধ
#2 595 নাম : সাবিত্ৰী বিশ্বকৰ্মা স্বামীৰ নাম : বিষ্ণু বাহাদুৰ ঘৰ নং : ১২০ বয়স : 39 লিঙ্গ : মহিলা	GGF7242946 ফটো উপলব্ধ	596 নাম : যমুনা সোনাৰ পিতাৰ নাম : বল বাহাদুৰ সোনাৰ ঘৰ নং : ১২০ বয়স : 33 লিঙ্গ : মহিলা	GGF0003010 ফটো উপলব্ধ	# 597 নাম : উমেদ যাদৱ পিতাৰ নাম : হ্যাৰি সিংহ ঘৰ নং : 120 বয়স : 33 লিঙ্গ : পুৰুষ	GGF0590414 ফটো উপলব্ধ
598 নাম : অংকিত কুমাৰ পিতাৰ নাম : সুশীল কুমাৰ ঘৰ নং : 120 বয়স : 21 লিঙ্গ : পুৰুষ	XHA0021592 ফটো উপলব্ধ	599 নাম : মনোজ সোনাৰ পিতাৰ নাম : বিষ্ণু সোনাৰ ঘৰ নং : 120 বয়স : 19 লিঙ্গ : পুৰুষ	XHA0136044 ফটো উপলব্ধ	E 600 নাম : ৰত্নমায়া ভূজেল স্বামীৰ নাম : ধৰমদাস ঘৰ নং : ১২১ বয়স : 80 লিঙ্গ : মহিলা	GGF0003011 ফটো উপলব্ধ



<p>601</p> <p>নাম : শুক প্ৰসাদ পিতাৰ নাম: ধৰ্মদাস ঘৰ নং : 121 বয়স : 61 লিঙ্গ : পুৰুষ</p> <p>GGF0335208</p> <p>ফটো উপলব্ধ</p>	<p>602</p> <p>নাম : সীতা দেৱী স্বামীৰ নাম: দিলিপ ঘৰ নং : 121 বয়স : 47 লিঙ্গ : মহিলা</p> <p>GGF0003012</p> <p>ফটো উপলব্ধ</p>	<p>603</p> <p>নাম : দিলীপ ভূজেল স্বামীৰ নাম: শুক প্ৰসাদ ঘৰ নং : 121 বয়স : 46 লিঙ্গ : মহিলা</p> <p>LQW0001402</p> <p>ফটো উপলব্ধ</p>
<p>604</p> <p>নাম : অৰ্জুন ভূজেল মাতৃৰ নাম: সীতা দেৱী ঘৰ নং : 121 বয়স : 24 লিঙ্গ : পুৰুষ</p> <p>GGF1401801</p> <p>ফটো উপলব্ধ</p>	<p>605</p> <p>নাম : মুকেশ কুমাৰ ভূজেল পিতাৰ নাম: শুক প্ৰসাদ ভূজেল ঘৰ নং : 121 বয়স : 21 লিঙ্গ : পুৰুষ</p> <p>GGF6399810</p> <p>ফটো উপলব্ধ</p>	<p>606</p> <p>নাম : নেইনা প্ৰধান পিতাৰ নাম: বাজু প্ৰধান ঘৰ নং : 121 বয়স : 20 লিঙ্গ : মহিলা</p> <p>XHA0038471</p> <p>ফটো উপলব্ধ</p>
<p>607</p> <p>নাম : সাকিনা খাতুন স্বামীৰ নাম: অলাউদ্দীন খান ঘৰ নং : 122 বয়স : 60 লিঙ্গ : মহিলা</p> <p>GGF0003013</p> <p>ফটো উপলব্ধ</p>	<p>608</p> <p>নাম : মঃ মুস্তফা পিতাৰ নাম: বজক মিয়া ঘৰ নং : 122 বয়স : 52 লিঙ্গ : পুৰুষ</p> <p>GGF0558643</p> <p>ফটো উপলব্ধ</p>	<p>609</p> <p>নাম : নাছিম খাতুন স্বামীৰ নাম: মঃ মুস্তফা ঘৰ নং : 122 বয়স : 50 লিঙ্গ : মহিলা</p> <p>GGF7242980</p> <p>ফটো উপলব্ধ</p>
<p>610</p> <p>নাম : শাহবুদ্দিন খন পিতাৰ নাম: অলাউদ্দীন খান ঘৰ নং : 122 বয়স : 42 লিঙ্গ : পুৰুষ</p> <p>GGF0003014</p> <p>ফটো উপলব্ধ</p>	<p>611</p> <p>নাম : নুৰউদ্দিন খন পিতাৰ নাম: অলাউদ্দীন খান ঘৰ নং : 122 বয়স : 37 লিঙ্গ : পুৰুষ</p> <p>GGF0003015</p> <p>ফটো উপলব্ধ</p>	<p>612</p> <p>নাম : জমিলা খাতুন স্বামীৰ নাম: শাহবুদ্দিন খন ঘৰ নং : 122 বয়স : 33 লিঙ্গ : মহিলা</p> <p>GGF7243530</p> <p>ফটো উপলব্ধ</p>
<p>613</p> <p>নাম : মইনুদ্দিন খান পিতাৰ নাম: চকিনা খাতুন ঘৰ নং : 122 বয়স : 31 লিঙ্গ : পুৰুষ</p> <p>GGF7243814</p> <p>ফটো উপলব্ধ</p>	<p>614</p> <p>নাম : মহঃ মৃতুজা পিতাৰ নাম: মহম্মদ মুস্তফা ঘৰ নং : 122 বয়স : 28 লিঙ্গ : পুৰুষ</p> <p>GGF0536961</p> <p>ফটো উপলব্ধ</p>	<p>615</p> <p>নাম : মোহম্মদ মৃতুজা পিতাৰ নাম: মোহম্মদ মুস্তফা ঘৰ নং : 122 বয়স : 24 লিঙ্গ : পুৰুষ</p> <p>GGF2542181</p> <p>ফটো উপলব্ধ</p>
<p>616</p> <p>নাম : ৰোজী পাৰবিন স্বামীৰ নাম: মইনুদ্দিন খন ঘৰ নং : 122 বয়স : 24 লিঙ্গ : মহিলা</p> <p>GGF1206515</p> <p>ফটো উপলব্ধ</p>	<p>617</p> <p>নাম : নাজনি বেগম পিতাৰ নাম: মহঃ মুস্তফা ঘৰ নং : 122 বয়স : 23 লিঙ্গ : মহিলা</p> <p>GGF2636348</p> <p>ফটো উপলব্ধ</p>	<p>618</p> <p>নাম : বিৰাজ দাশ পিতাৰ নাম: বিশ্বজিৎ দাশ ঘৰ নং : 122 বয়স : 21 লিঙ্গ : পুৰুষ</p> <p>GGF6397145</p> <p>ফটো উপলব্ধ</p>
<p>619</p> <p>নাম : মহেন্দ্ৰ দাস পিতাৰ নাম: নয়্যা ঘৰ নং : 123 বয়স : 79 লিঙ্গ : পুৰুষ</p> <p>GGF0003016</p> <p>ফটো উপলব্ধ</p>	<p>620</p> <p>নাম : ফুল কুমাৰী দেৱী স্বামীৰ নাম: মহেন্দ্ৰ দাস ঘৰ নং : 123 বয়স : 76 লিঙ্গ : মহিলা</p> <p>GGF0003017</p> <p>ফটো উপলব্ধ</p>	<p>621</p> <p>নাম : বাসু দেৱ ৰায় পিতাৰ নাম: বাচ্য ৰায় ঘৰ নং : 123 বয়স : 60 লিঙ্গ : পুৰুষ</p> <p>GGF2329080</p> <p>ফটো উপলব্ধ</p>
<p>622</p> <p>নাম : দেব কুমাৰ দাস পিতাৰ নাম: মহেন্দ্ৰ ঘৰ নং : 123 বয়স : 46 লিঙ্গ : পুৰুষ</p> <p>GGF0003019</p> <p>ফটো উপলব্ধ</p>	<p>623</p> <p>নাম : ৰামকুমাৰ পিতাৰ নাম: মহেন্দ্ৰ ঘৰ নং : 123 বয়স : 43 লিঙ্গ : পুৰুষ</p> <p>GGF0003020</p> <p>ফটো উপলব্ধ</p>	<p>624</p> <p>নাম : কৃষ্ণা দাস পিতাৰ নাম: মহেন্দ্ৰ দাস ঘৰ নং : 123 বয়স : 42 লিঙ্গ : পুৰুষ</p> <p>GGF7238826</p> <p>ফটো উপলব্ধ</p>
<p>625</p> <p>নাম : কৈলাশ দাস পিতাৰ নাম: মহেন্দ্ৰ ঘৰ নং : 123 বয়স : 40 লিঙ্গ : পুৰুষ</p> <p>GGF0003021</p> <p>ফটো উপলব্ধ</p>	<p>626</p> <p>নাম : জয়মালা কুমাৰী স্বামীৰ নাম: দেব কুমাৰ ঘৰ নং : 123 বয়স : 39 লিঙ্গ : মহিলা</p> <p>GGF2624344</p> <p>ফটো উপলব্ধ</p>	<p>627</p> <p>নাম : চমু তান্তি পিতাৰ নাম: ৰবিন তান্তি ঘৰ নং : 123 বয়স : 38 লিঙ্গ : মহিলা</p> <p>GGF0003018</p> <p>ফটো উপলব্ধ</p>
<p>628</p> <p>নাম : কামি চেৰ্পা পিতাৰ নাম: চাৰ্কি চেৰ্পা ঘৰ নং : 128 বয়স : 64 লিঙ্গ : পুৰুষ</p> <p>GGF0003022</p> <p>ফটো উপলব্ধ</p>	<p>629</p> <p>নাম : লাকপা চেৰ্পা স্বামীৰ নাম: কামি চেৰ্পা ঘৰ নং : 128 বয়স : 51 লিঙ্গ : মহিলা</p> <p>GGF0003023</p> <p>ফটো উপলব্ধ</p>	<p>630</p> <p>নাম : বিনজী চেৰ্পা পিতাৰ নাম: কামি চেৰ্পা ঘৰ নং : 128 বয়স : 28 লিঙ্গ : মহিলা</p> <p>GGF0337469</p> <p>ফটো উপলব্ধ</p>



631 নাম : শিব চন্দ্ৰ দাস পিতাৰ নাম: সন্তোষ দাস ঘৰ নং : ১২৫ বয়স : 63 লিঙ্গ : পুৰুষ	GGF7238893 ফটো উপলব্ধ	632 নাম : বিমলা দাস স্বামীৰ নাম: দুখা ঘৰ নং : ১২৫ বয়স : 56 লিঙ্গ : মহিলা	GGF7238939 ফটো উপলব্ধ	633 নাম : ধনেশ্বৰ দাস পিতাৰ নাম: সন্তোষ দাস ঘৰ নং : ১২৫ বয়স : 56 লিঙ্গ : পুৰুষ	GGF0003027 ফটো উপলব্ধ
634 নাম : ললিতা দেবী স্বামীৰ নাম: শিব চন্দ্ৰ দাস ঘৰ নং : ১২৫ বয়স : 55 লিঙ্গ : মহিলা	GGF0003028 ফটো উপলব্ধ	635 নাম : বাম বাবু সিং পিতাৰ নাম: বাম খেলোং সিং ঘৰ নং : 125 বয়স : 44 লিঙ্গ : পুৰুষ	CFN1081567 ফটো উপলব্ধ	636 নাম : শম্ভু কুমাৰ শৰ্মা পিতাৰ নাম: কিশোৰী শৰ্মা ঘৰ নং : 125 বয়স : 43 লিঙ্গ : পুৰুষ	GGF1304534 ফটো উপলব্ধ
637 নাম : চোনি দেবী স্বামীৰ নাম: শ্যাম দাস ঘৰ নং : ১২৫ বয়স : 38 লিঙ্গ : মহিলা	GGF7242935 ফটো উপলব্ধ	638 নাম : বিজয় দাস পিতাৰ নাম: দুখা ঘৰ নং : ১২৫ বয়স : 37 লিঙ্গ : পুৰুষ	GGF0003029 ফটো উপলব্ধ	639 নাম : অজয় দাস পিতাৰ নাম: দুখা ঘৰ নং : ১২৫ বয়স : 34 লিঙ্গ : পুৰুষ	GGF0003030 ফটো উপলব্ধ
640 নাম : সুনীল দাস পিতাৰ নাম: ধনেশ্বৰ দাস ঘৰ নং : ১২৫ বয়স : 31 লিঙ্গ : পুৰুষ	GGF7243836 ফটো উপলব্ধ	641 নাম : শোভা দাস পিতাৰ নাম: শিব চন্দ্ৰ দাস ঘৰ নং : ১২৫ বয়স : 31 লিঙ্গ : মহিলা	GGF0042176 ফটো উপলব্ধ	E 642 নাম : পূজা কুমাৰী স্বামীৰ নাম: বিজয় দাস ঘৰ নং : 125 বয়স : 30 লিঙ্গ : মহিলা	GGF0604223 ফটো উপলব্ধ
# 643 নাম : বিকি দাস পিতাৰ নাম: ধনেশ্বৰ দাস ঘৰ নং : ১২৫ বয়স : 30 লিঙ্গ : পুৰুষ	GGF0042689 ফটো উপলব্ধ	644 নাম : প্ৰিতী দাস পিতাৰ নাম: শিব চন্দ্ৰ দাস ঘৰ নং : ১২৫ বয়স : 28 লিঙ্গ : মহিলা	GGF0338087 ফটো উপলব্ধ	# 645 নাম : বিশাল সিং পিতাৰ নাম: বাম বাবু সিং ঘৰ নং : 125 বয়স : 28 লিঙ্গ : পুৰুষ	CFN0562363 ফটো উপলব্ধ
646 নাম : অমতা দাস পিতাৰ নাম: শিব চন্দ্ৰ দাস ঘৰ নং : 125 বয়স : 27 লিঙ্গ : মহিলা	GGF0606350 ফটো উপলব্ধ	647 নাম : কুমাৰী সাধনা সঞ্জম স্বামীৰ নাম: সুনীল দাস ঘৰ নং : ১২৫ বয়স : 24 লিঙ্গ : মহিলা	GGF1301357 ফটো উপলব্ধ	648 নাম : অঞ্জলী শৰ্মা পিতাৰ নাম: শম্ভু শৰ্মা ঘৰ নং : 125 বয়স : 24 লিঙ্গ : মহিলা	GGF1343607 ফটো উপলব্ধ
649 নাম : অমোদ দাস পিতাৰ নাম: শিব চন্দ্ৰ ডি ঘৰ নং : 125 বয়স : 24 লিঙ্গ : পুৰুষ	GGF2576312 ফটো উপলব্ধ	650 নাম : প্ৰিয়ম সিং পিতাৰ নাম: বাম বাবু সিং ঘৰ নং : 125 বয়স : 21 লিঙ্গ : মহিলা	XHA0130427 ফটো উপলব্ধ	E 651 নাম : বামেশ্বৰলাল শৰ্মা পিতাৰ নাম: গাচিৰাম ঘৰ নং : ১২৬ বয়স : 82 লিঙ্গ : পুৰুষ	GGF0003032 ফটো উপলব্ধ
652 নাম : গায়ত্ৰী দেবী শৰ্মা স্বামীৰ নাম: ভাগওয়ান শৰ্মা ঘৰ নং : 126 বয়স : 52 লিঙ্গ : মহিলা	GGF2587715 ফটো উপলব্ধ	653 নাম : দিবাকৰ শৰ্মা পিতাৰ নাম: বামেশ্বৰ ঘৰ নং : ১২৬ বয়স : 43 লিঙ্গ : পুৰুষ	GGF7238995 ফটো উপলব্ধ	E 654 নাম : অশোক শৰ্মা পিতাৰ নাম: ভাগিৰথ ঘৰ নং : ১২৬ বয়স : 42 লিঙ্গ : পুৰুষ	GGF0003034 ফটো উপলব্ধ
655 নাম : সুধা শৰ্মা স্বামীৰ নাম: দিবাকৰ ঘৰ নং : ১২৬ বয়স : 41 লিঙ্গ : মহিলা	GGF0003035 ফটো উপলব্ধ	656 নাম : নিবাসী শৰ্মা স্বামীৰ নাম: মঞ্জু শৰ্মা ঘৰ নং : ১২৬ বয়স : 39 লিঙ্গ : মহিলা	GGF7242991 ফটো উপলব্ধ	657 নাম : সোন শৰ্মা পিতাৰ নাম: শিব ভগবান শৰ্মা ঘৰ নং : 126 বয়স : 31 লিঙ্গ : মহিলা	GGF1116375 ফটো উপলব্ধ
658 নাম : বাধিকা শৰ্মা পিতাৰ নাম: দিওয়াকৰ শৰ্মা ঘৰ নং : 126 বয়স : 25 লিঙ্গ : মহিলা	GGF1251438 ফটো উপলব্ধ	659 নাম : প্ৰেক্ষা মথ পিতাৰ নাম: জয় কুমাৰ মথ ঘৰ নং : 126 বয়স : 19 লিঙ্গ : মহিলা	XHA0129171 ফটো উপলব্ধ	660 নাম : সুলোচনা দেবী মোথ স্বামীৰ নাম: বতন কুমাৰ মোথ ঘৰ নং : 126ক বয়স : 63 লিঙ্গ : মহিলা	GGF0539916 ফটো উপলব্ধ



661 নাম : মণীশ কুমাৰ মোথ পিতাৰ নাম: শিব কুমাৰ মোথ ঘৰ নং : ১২৬ ক বয়স : 29 লিঙ্গ : পুৰুষ	GGF0547521 ফটো উপলব্ধ	662 নাম : কাব্য মোঠ পিতাৰ নাম: জয় কুমাৰ মোঠ ঘৰ নং : 126কে বয়স : 24 লিঙ্গ : মহিলা	GGF1300946 ফটো উপলব্ধ	E 663 নাম : শকন্তলা দেৱী মোথ স্বামীৰ নাম: ছবিলদাস মোথ ঘৰ নং : ১২৬ক বয়স : ৪৪ লিঙ্গ : মহিলা	GGF0003036 ফটো উপলব্ধ
664 নাম : শিবকুমাৰ মোথ পিতাৰ নাম: ছবিল দাস মোথ ঘৰ নং : ১২৬ক বয়স : 60 লিঙ্গ : পুৰুষ	GGF0003037 ফটো উপলব্ধ	665 নাম : কুসুম দেৱী মোথ স্বামীৰ নাম: শিবকুমাৰ ঘৰ নং : ১২৬ক বয়স : 59 লিঙ্গ : মহিলা	GGF0003039 ফটো উপলব্ধ	666 নাম : জয় কুমাৰ পিতাৰ নাম: চবিল ঘৰ নং : ১২৬ক বয়স : 52 লিঙ্গ : পুৰুষ	GGF0003040 ফটো উপলব্ধ
667 নাম : নিৰজ মথ স্বামীৰ নাম: জয় কুমাৰ মোঠ ঘৰ নং : ১২৬ক বয়স : 50 লিঙ্গ : মহিলা	GGF0003041 ফটো উপলব্ধ	668 নাম : কুমদ মোথ পিতাৰ নাম: শিব কুমাৰ মোথ ঘৰ নং : ১২৬ক বয়স : 36 লিঙ্গ : মহিলা	GGF2328689 ফটো উপলব্ধ	669 নাম : নাইনা মোথ পিতাৰ নাম: শিব কুমাৰ মোথ ঘৰ নং : ১২৬ক বয়স : 33 লিঙ্গ : মহিলা	GGF2328690 ফটো উপলব্ধ
670 নাম : কৃষ্ণ মায়া তাঁতী স্বামীৰ নাম: সুৰেশ তান্তী ঘৰ নং : ১২৭ বয়স : 72 লিঙ্গ : মহিলা	GGF7243585 ফটো উপলব্ধ	E 671 নাম : মান বাহাদুৰ প্ৰধান পিতাৰ নাম: দেৱী বাহাদুৰ প্ৰধান ঘৰ নং : 127 বয়স : 65 লিঙ্গ : পুৰুষ	GGF0003042 ফটো উপলব্ধ	672 নাম : গৌতমী দেৱী স্বামীৰ নাম: দিল বাহাদুৰ দৰজি ঘৰ নং : ১২৭ বয়স : 63 লিঙ্গ : মহিলা	GGF0003043 ফটো উপলব্ধ
673 নাম : তাৰা দেৱী প্ৰধান স্বামীৰ নাম: দুৰ্গা প্ৰধান ঘৰ নং : ১২৭ বয়স : 51 লিঙ্গ : মহিলা	GGF0003047 ফটো উপলব্ধ	674 নাম : দুৰ্গা বাহাদুৰ প্ৰধান পিতাৰ নাম: মান বাহাদুৰ প্ৰধান ঘৰ নং : ১২৭ বয়স : 51 লিঙ্গ : পুৰুষ	GGF0003044 ফটো উপলব্ধ	675 নাম : দেৱী বাহাদুৰ দৰ্জী পিতাৰ নাম: দিল বাহাদুৰ দৰ্জী ঘৰ নং : ১২৭ বয়স : 45 লিঙ্গ : পুৰুষ	GGF7244135 ফটো উপলব্ধ
676 নাম : সাক বাহাদুৰ দোৰ্জি পিতাৰ নাম: দিল বাহাদুৰ দোৰ্জি ঘৰ নং : ১২৭ বয়স : 45 লিঙ্গ : পুৰুষ	GGF0003045 ফটো উপলব্ধ	677 নাম : গোপাল প্ৰধান পিতাৰ নাম: মন বাহাদুৰ প্ৰধান ঘৰ নং : ১২৭ বয়স : 44 লিঙ্গ : পুৰুষ	GGF0003048 ফটো উপলব্ধ	678 নাম : ৰবিন তান্তী পিতাৰ নাম: সুৰেশ তান্তী ঘৰ নং : ১২৭ বয়স : 42 লিঙ্গ : পুৰুষ	GGF2329002 ফটো উপলব্ধ
E 679 নাম : চুক বাহাদুৰ পিতাৰ নাম: দুৰ্গা ঘৰ নং : ১২৭ বয়স : ৪৪ লিঙ্গ : পুৰুষ	GGF0003049 ফটো উপলব্ধ	680 নাম : ৰাধিকা বেহৰা পিতাৰ নাম: দিল বাহাদুৰ ঘৰ নং : ১২৭ বয়স : 38 লিঙ্গ : মহিলা	GGF2328781 ফটো উপলব্ধ	681 নাম : চান দৰ্জী পিতাৰ নাম: গৌমতি দেৱী ঘৰ নং : ১২৭ বয়স : 33 লিঙ্গ : মহিলা	GGF0044727 ফটো উপলব্ধ
682 নাম : মন মায়া প্ৰধান পিতাৰ নাম: দুৰ্গা বাহাদুৰ প্ৰধান ঘৰ নং : ১২৭ বয়স : 32 লিঙ্গ : মহিলা	GGF0003051 ফটো উপলব্ধ	E 683 নাম : কৰুনা দৰ্জী পিতাৰ নাম: মন বাহাদুৰ দৰ্জী ঘৰ নং : ১২৭ বয়স : ৪০ লিঙ্গ : মহিলা	GGF0045096 ফটো উপলব্ধ	684 নাম : নৰেন্দ্ৰ কুমাৰ প্ৰধান পিতাৰ নাম: দুৰ্গা বাহাদুৰ প্ৰধান ঘৰ নং : ১২৭ বয়স : 30 লিঙ্গ : পুৰুষ	GGF0044487 ফটো উপলব্ধ
685 নাম : ভিক্ৰম ৰায় পিতাৰ নাম: সাংগাই ৰায় ঘৰ নং : ১২৭ বয়স : 29 লিঙ্গ : পুৰুষ	GGF0045187 ফটো উপলব্ধ	686 নাম : চুমিত্ৰাপ্ৰধান সাহা পিতাৰ নাম: মান বাহাদুৰ প্ৰধান ঘৰ নং : ১২৭ বয়স : 29 লিঙ্গ : মহিলা	GGF0003052 ফটো উপলব্ধ	E 687 নাম : সুজীত দৰ্জী পিতাৰ নাম: মন বাহাদুৰ দৰ্জী ঘৰ নং : ১২৭ বয়স : 26 লিঙ্গ : পুৰুষ	GGF0412494 ফটো উপলব্ধ
688 নাম : দুৰ্গা দৰ্জী পিতাৰ নাম: দিল বাহাদুৰ দৰ্জী ঘৰ নং : ১২৭ বয়স : 25 লিঙ্গ : পুৰুষ	GGF2329013 ফটো উপলব্ধ	689 নাম : উষা ৰাই মাতৃৰ নাম: ডিৰ্গা মায়া ৰাই ঘৰ নং : ১২৭ বয়স : 23 লিঙ্গ : মহিলা	GGF1149939 ফটো উপলব্ধ	690 নাম : ৰোহন ছেত্ৰী পিতাৰ নাম: লাল বাহাদুৰ ছেত্ৰী ঘৰ নং : 127 বয়স : 23 লিঙ্গ : পুৰুষ	XHA0121756 ফটো উপলব্ধ



691 নাম : সুনীতা দৰ্জী পিতাৰ নাম: মন বাহাদুৰ দৰ্জী ঘৰ নং : 127 বয়স : 22 লিঙ্গ : মহিলা	XHA0019224 ফটো উপলব্ধ	692 নাম : সীমা ৰাই পিতাৰ নাম: চাংগে ৰাই ঘৰ নং : 127 বয়স : 22 লিঙ্গ : মহিলা	GGF1447283 ফটো উপলব্ধ	693 নাম : তনু ছেত্ৰী পিতাৰ নাম: কৃষ্ণ বাহাদুৰ ছেত্ৰী ঘৰ নং : 127 বয়স : 19 লিঙ্গ : মহিলা	XHA0115105 ফটো উপলব্ধ
694 নাম : প্ৰেম প্ৰধান পিতাৰ নাম: মন বাহাদুৰ প্ৰধান ঘৰ নং : 127 এনকেডী বয়স : 41 লিঙ্গ : পুৰুষ	GGF0003050 ফটো উপলব্ধ	695 নাম : ডিৰ্ঘা মায়া ৰাই স্বামীৰ নাম: চাংগে ৰয় ঘৰ নং : 129ক বয়স : 48 লিঙ্গ : মহিলা	GGF0003053 ফটো উপলব্ধ	696 নাম : ৰাম সিং ছেত্ৰী পিতাৰ নাম: কাজি মান ছেত্ৰী ঘৰ নং : 128 বয়স : 73 লিঙ্গ : পুৰুষ	GGF0003054 ফটো উপলব্ধ
697 নাম : কৃষ্ণা বাহাদুৰ ছেত্ৰী অন্যান্য: ৰামসিং ঠকা ঘৰ নং : 128 বয়স : 68 লিঙ্গ : পুৰুষ	GGF7243234 ফটো উপলব্ধ	698 নাম : ৰূপ মায়া দেবী স্বামীৰ নাম: ৰাম সিং ছেত্ৰী ঘৰ নং : 128 বয়স : 63 লিঙ্গ : মহিলা	GGF0003055 ফটো উপলব্ধ	699 নাম : ৰামজিৎ ছেত্ৰী পিতাৰ নাম: ৰাম সিং ছেত্ৰী ঘৰ নং : 128 বয়স : 47 লিঙ্গ : পুৰুষ	GGF0003057 ফটো উপলব্ধ
700 নাম : গণেশ বাহাদুৰ ছেত্ৰী পিতাৰ নাম: ৰাম সিং ছেত্ৰী ঘৰ নং : 128 বয়স : 44 লিঙ্গ : পুৰুষ	GGF0003058 ফটো উপলব্ধ	701 নাম : সৰশতী চেত্ৰী স্বামীৰ নাম: গনেশ বাহাদুৰ ছেত্ৰী ঘৰ নং : 128 বয়স : 43 লিঙ্গ : মহিলা	KLM1284919 ফটো উপলব্ধ	702 নাম : সন্তোষ ছেত্ৰী অন্যান্য: কৃষ্ণা বাহাদুৰ ছেত্ৰী ঘৰ নং : 128 বয়স : 40 লিঙ্গ : পুৰুষ	GGF7243416 ফটো উপলব্ধ
703 নাম : ৰাম দেউ ছেত্ৰী পিতাৰ নাম: ৰাম সিং ছেত্ৰী ঘৰ নং : 128 ক বয়স : 48 লিঙ্গ : পুৰুষ	GGF0003056 ফটো উপলব্ধ	704 নাম : দেবান সিং পিতাৰ নাম: কল্যান ঘৰ নং : 128 বয়স : 60 লিঙ্গ : পুৰুষ	GGF0003059 ফটো উপলব্ধ	705 নাম : অ্যালবাৰ্ট হেমব্ৰম পিতাৰ নাম: য়াকুব হেমব্ৰম ঘৰ নং : 128 বয়স : 59 লিঙ্গ : পুৰুষ	GGF0339655 ফটো উপলব্ধ
706 নাম : দুৰ্গাময় ছেত্ৰী স্বামীৰ নাম: অশোক সিং ঘৰ নং : 128 বয়স : 47 লিঙ্গ : মহিলা	GGF0003061 ফটো উপলব্ধ	# 707 নাম : শান্তী মায়া স্বামীৰ নাম: নেত্ৰ কুমাৰ বিশ্বকৰ্মা ঘৰ নং : 129 বয়স : 46 লিঙ্গ : মহিলা	GGF0601526 ফটো উপলব্ধ	708 নাম : ৰেখা দেবী পিতাৰ নাম: কল্যাণ ঘৰ নং : 128 বয়স : 40 লিঙ্গ : মহিলা	GGF0003062 ফটো উপলব্ধ
709 নাম : ৰাম কোটুৱাল ছেত্ৰী পিতাৰ নাম: মন বাহাদুৰ কোটুৱাল ছেত্ৰী ঘৰ নং : 129 বয়স : 28 লিঙ্গ : পুৰুষ	GGF6417216 ফটো উপলব্ধ	710 নাম : চন্দ্ৰ সিং পিতাৰ নাম: অসোক সিং ঘৰ নং : 128 বয়স : 27 লিঙ্গ : পুৰুষ	GGF0046938 ফটো উপলব্ধ	711 নাম : পদম সিং পিতাৰ নাম: অশোক সিং ঘৰ নং : 128 বয়স : 24 লিঙ্গ : পুৰুষ	GGF1282177 ফটো উপলব্ধ
# 712 নাম : অমুস হেমব্ৰম পিতাৰ নাম: অলট হেমব্ৰম ঘৰ নং : 129 বয়স : 20 লিঙ্গ : পুৰুষ	XHA0104448 ফটো উপলব্ধ	E 713 নাম : সৰিতা শৰ্মা পিতাৰ নাম: জগীৰথ শৰ্মা ঘৰ নং : 130 বয়স : 22 লিঙ্গ : মহিলা	GGF6392252 ফটো উপলব্ধ	714 নাম : তুলছি মণ্ডল স্বামীৰ নাম: কাৰ্তিক মণ্ডল ঘৰ নং : 130 বয়স : 55 লিঙ্গ : মহিলা	GGF0049817 ফটো উপলব্ধ
E 715 নাম : মঙ্গল মণ্ডল পিতাৰ নাম: কাৰ্তিক মণ্ডল ঘৰ নং : 130 বয়স : 36 লিঙ্গ : পুৰুষ	GGF0050039 ফটো উপলব্ধ	716 নাম : বিশ্ব মণ্ডল পিতাৰ নাম: কাৰ্তিক মণ্ডল ঘৰ নং : 130 বয়স : 33 লিঙ্গ : পুৰুষ	GGF0050187 ফটো উপলব্ধ	717 নাম : দেৱ মণ্ডল পিতাৰ নাম: কাৰ্তিক মণ্ডল ঘৰ নং : 130 বয়স : 31 লিঙ্গ : পুৰুষ	GGF0050336 ফটো উপলব্ধ
718 নাম : দেজান্তি মণ্ডল পিতাৰ নাম: কাৰ্তিক মণ্ডল ঘৰ নং : 130 বয়স : 28 লিঙ্গ : মহিলা	GGF0050567 ফটো উপলব্ধ	719 নাম : ৰেবিকা চেত্ৰী পিতাৰ নাম: কৰ্ণ চেত্ৰী ঘৰ নং : 130 বয়স : 23 লিঙ্গ : মহিলা	GGF0502922 ফটো উপলব্ধ	E 720 নাম : নৰমায়া বিশ্বকৰ্মা স্বামীৰ নাম: ৰিণ বাহাদুৰ বিশ্বকৰ্মা ঘৰ নং : 130 বয়স : 81 লিঙ্গ : মহিলা	GGF0003064 ফটো উপলব্ধ



721 নাম : লগন বাহাদুৰ দৰ্জী পিতাৰ নাম: কালো বাহাদুৰ দৰ্জী ঘৰ নং : ১৩২ বয়স : 75 লিঙ্গ : পুৰুষ	GGF0003065 ফটো উপলব্ধ	722 নাম : পাহালমান বানা দৰ্জী পিতাৰ নাম: কালো দৰ্জী ঘৰ নং : ১৩২ বয়স : 75 লিঙ্গ : পুৰুষ	GGF0343087 ফটো উপলব্ধ	723 নাম : কুঞ্জ দেবী স্বামীৰ নাম: কুল বাহাদুৰ বাহাদুৰ ঘৰ নং : ১৩২ বয়স : 69 লিঙ্গ : মহিলা	GGF0003067 ফটো উপলব্ধ
724 নাম : লীলাবতি স্বামীৰ নাম: লগন ঘৰ নং : ১৩২ বয়স : 66 লিঙ্গ : মহিলা	GGF0003068 ফটো উপলব্ধ	E 725 নাম : লিলাবতী দৰ্জী স্বামীৰ নাম: পাহালমোন বানা দৰ্জী ঘৰ নং : ১৩২ বয়স : 63 লিঙ্গ : মহিলা	GGF0343095 ফটো উপলব্ধ	726 নাম : বাম কুমাৰ দরজি পিতাৰ নাম: কালো দরজি দরজি ঘৰ নং : ১৩২ বয়স : 61 লিঙ্গ : পুৰুষ	GGF0003072 ফটো উপলব্ধ
727 নাম : নন্দ বাহাদুৰ পিতাৰ নাম: কালো ঘৰ নং : ১৩২ বয়স : 56 লিঙ্গ : পুৰুষ	GGF0003069 ফটো উপলব্ধ	728 নাম : অনিতা দেবী স্বামীৰ নাম: নন্দ ঘৰ নং : ১৩২ বয়স : 56 লিঙ্গ : মহিলা	GGF0003070 ফটো উপলব্ধ	729 নাম : বাজুৰাণা পিতাৰ নাম: কালো ঘৰ নং : ১৩২ বয়স : 52 লিঙ্গ : পুৰুষ	GGF7239432 ফটো উপলব্ধ
730 নাম : গঙ্গা দেবী স্বামীৰ নাম: বাম কুমাৰ দরজি ঘৰ নং : ১৩২ বয়স : 52 লিঙ্গ : মহিলা	GGF0003073 ফটো উপলব্ধ	731 নাম : বিনা মায়া বিশ্বকৰ্মা স্বামীৰ নাম: মানি কুমাৰ বিশ্বকৰ্মা ঘৰ নং : ১৩২ বয়স : 50 লিঙ্গ : মহিলা	GGF0003074 ফটো উপলব্ধ	732 নাম : কৃষ্ণ বাহাদুৰ পিতাৰ নাম: লগন ঘৰ নং : ১৩২ বয়স : 46 লিঙ্গ : পুৰুষ	GGF0003075 ফটো উপলব্ধ
E 733 নাম : ধন বাহাদুৰ বিশ্বকৰ্মা পিতাৰ নাম: দলী বাহাদুৰ বিশ্বকৰ্মা ঘৰ নং : ১৩২ বয়স : 45 লিঙ্গ : পুৰুষ	GGF0003076 ফটো উপলব্ধ	734 নাম : লীলা দেবী পিতাৰ নাম: কুলবাহাঃ ঘৰ নং : ১৩২ বয়স : 44 লিঙ্গ : মহিলা	GGF7239487 ফটো উপলব্ধ	735 নাম : বল বাহাদুৰ বিশ্বকৰ্মা পিতাৰ নাম: কুলী বাহাদুৰ বিশ্বকৰ্মা ঘৰ নং : ১৩২ বয়স : 44 লিঙ্গ : পুৰুষ	GGF0003078 ফটো উপলব্ধ
736 নাম : সুমা বিশ্বকৰ্মা স্বামীৰ নাম: বলবাহাঃ ঘৰ নং : ১৩২ বয়স : 43 লিঙ্গ : মহিলা	GGF7243052 ফটো উপলব্ধ	737 নাম : কল্পনা বনআপাহীলী স্বামীৰ নাম: কৃষ্ণা বাহাদুৰ বানপাহীলী ঘৰ নং : 132 বয়স : 43 লিঙ্গ : মহিলা	GGF0594242 ফটো উপলব্ধ	738 নাম : তৰু মায়া পিতাৰ নাম: লগন ঘৰ নং : ১৩২ বয়স : 42 লিঙ্গ : মহিলা	GGF0003077 ফটো উপলব্ধ
739 নাম : ধুবৰানা দৰ্জী পিতাৰ নাম: পহলমান বানা দৰ্জী ঘৰ নং : ১৩২ বয়স : 41 লিঙ্গ : পুৰুষ	GGF0003082 ফটো উপলব্ধ	740 নাম : সূৰ্যমায়া পিতাৰ নাম: লগন ঘৰ নং : ১৩২ বয়স : 40 লিঙ্গ : মহিলা	GGF0003080 ফটো উপলব্ধ	741 নাম : মন বাহাদুৰ বিশ্বকৰ্মা পিতাৰ নাম: কুলী বাহাদুৰ ঘৰ নং : ১৩২ বয়স : 40 লিঙ্গ : পুৰুষ	GGF0003081 ফটো উপলব্ধ
742 নাম : জয় বাহাদুৰ বিশ্বকৰ্মা পিতাৰ নাম: কুলী বাহাদুৰ বিশ্বকৰ্মা ঘৰ নং : ১৩২ বয়স : 37 লিঙ্গ : পুৰুষ	GGF7243347 ফটো উপলব্ধ	743 নাম : সুকু পৰিয়াৰ স্বামীৰ নাম: ধুবৰানা দৰ্জী ঘৰ নং : ১৩২ বয়স : 37 লিঙ্গ : মহিলা	GGF0003083 ফটো উপলব্ধ	744 নাম : বিমলা বিশ্বকৰ্মা পিতাৰ নাম: মন বাহাদুৰ বিশ্বকৰ্মা ঘৰ নং : ১৩২ বয়স : 37 লিঙ্গ : মহিলা	GGF7243698 ফটো উপলব্ধ
745 নাম : মনজীত কুমাৰ দৰ্জী পিতাৰ নাম: বাম কুমাৰ দৰ্জী ঘৰ নং : ১৩২ বয়স : 37 লিঙ্গ : পুৰুষ	GGF0003084 ফটো উপলব্ধ	746 নাম : প্রকাশ বানা পিতাৰ নাম: পহল মান বানা দৰ্জী ঘৰ নং : ১৩২ বয়স : 36 লিঙ্গ : পুৰুষ	GGF2328996 ফটো উপলব্ধ	747 নাম : বেঞ্জামিন বিশ্বকৰ্মা পিতাৰ নাম: নৰমায়া বিশ্বকৰ্মা ঘৰ নং : ১৩২ বয়স : 35 লিঙ্গ : পুৰুষ	GGF7243369 ফটো উপলব্ধ
748 নাম : সুৰেশ সোনাৰ পিতাৰ নাম: কুল বাহাদুৰ সোনাৰ ঘৰ নং : ১৩২ বয়স : 35 লিঙ্গ : পুৰুষ	GGF7243892 ফটো উপলব্ধ	749 নাম : শেঠ কুমাৰী দেবী বিশ্বকৰ্মা স্বামীৰ নাম: জয় বাহাদুৰ বিশ্বকৰ্মা ঘৰ নং : 132 বয়স : 35 লিঙ্গ : মহিলা	GGF1251842 ফটো উপলব্ধ	750 নাম : মীনা কুমাৰী দৰ্জী পিতাৰ নাম: লগন বাহাদুৰ দৰ্জী ঘৰ নং : ১৩২ বয়স : 34 লিঙ্গ : মহিলা	GGF0003086 ফটো উপলব্ধ



751 নাম : ভাগ্যেশ্বৰী ভূমিদৰ্জি পিতাৰ নাম: লগন বাহাদুৰ ঘৰ নং : 132 বয়স : 34 লিঙ্গ : মহিলা	GGF0003088 ফটো উপলব্ধ	752 নাম : ৰাজু দৰ্জী পিতাৰ নাম: ৰাম কুমাৰ দৰ্জী ঘৰ নং : 132 বয়স : 34 লিঙ্গ : পুৰুষ	XHA0065599 ফটো উপলব্ধ	753 নাম : তাৰা বসুমাতাৰি স্বামীৰ নাম: চৰিলাল বিশ্বকৰ্মা ঘৰ নং : 132 বয়স : 33 লিঙ্গ : মহিলা	GGF2555027 ফটো উপলব্ধ
754 নাম : ছবিলাল বিশ্বকৰ্মা পিতাৰ নাম: মন বাহাদুৰ বিশ্বকৰ্মা ঘৰ নং : 132 বয়স : 32 লিঙ্গ : পুৰুষ	GGF0050906 ফটো উপলব্ধ	755 নাম : চূজাতা চুনমু দৰ্জী স্বামীৰ নাম: মনজীত কুমাৰ দৰ্জী ঘৰ নং : 132 বয়স : 32 লিঙ্গ : মহিলা	GGF0538389 ফটো উপলব্ধ	756 নাম : সাগৰ বিশ্বকৰ্মা পিতাৰ নাম: মনি কুমাৰ বিশ্বকৰ্মা ঘৰ নং : 132 বয়স : 32 লিঙ্গ : পুৰুষ	GGF0050948 ফটো উপলব্ধ
757 নাম : মিনা দেৱী পিতাৰ নাম: মনিকুমাৰ বিশ্বকৰ্মা ঘৰ নং : 132 বয়স : 29 লিঙ্গ : মহিলা	GGF0051409 ফটো উপলব্ধ	758 নাম : পাৰ্বতী দৰ্জী স্বামীৰ নাম: ৰাজু দৰ্জী ঘৰ নং : 132 বয়স : 28 লিঙ্গ : মহিলা	XHA0106229 ফটো উপলব্ধ	759 নাম : পূজা দৰ্জী পিতাৰ নাম: লগন বাহাদুৰ দৰ্জী ঘৰ নং : 132 বয়স : 27 লিঙ্গ : মহিলা	GGF0461632 ফটো উপলব্ধ
760 নাম : ইন্দিৰা বানপাহীলী পিতাৰ নাম: কৃষ্ণা বাহাদুৰ বানপাহীলী ঘৰ নং : 132 বয়স : 25 লিঙ্গ : মহিলা	GGF0594119 ফটো উপলব্ধ	761 নাম : অমতা দৰ্জী পিতাৰ নাম: ৰাম কুমাৰ দৰ্জী ঘৰ নং : 132 বয়স : 23 লিঙ্গ : মহিলা	GGF1114198 ফটো উপলব্ধ	762 নাম : চন্দ্ৰ মায়ী দৰ্জী দৰ্জী পিতাৰ নাম: ৰাম কুমাৰ দৰ্জী ঘৰ নং : 132 বয়স : 22 লিঙ্গ : মহিলা	GGF1457340 ফটো উপলব্ধ
763 নাম : সমিত্ৰা বিশ্বকৰ্মা পিতাৰ নাম: লক্ষ্মণ বিশ্বকৰ্মা ঘৰ নং : 132 বয়স : 21 লিঙ্গ : মহিলা	XHA0014514 ফটো উপলব্ধ	764 নাম : সুবৰ্ণা কাপুৰ স্বামীৰ নাম: আৰ্.পি কাপুৰ ঘৰ নং : 132 বয়স : 71 লিঙ্গ : মহিলা	GGF0003089 ফটো উপলব্ধ	765 নাম : বাবুলাল তা ছেত্ৰি পিতাৰ নাম: কৰ্ণ বাহাদুৰ ছেত্ৰি ঘৰ নং : 132 বয়স : 63 লিঙ্গ : পুৰুষ	GGF0003090 ফটো উপলব্ধ
766 নাম : ধনমায়ী গুৰুং মাতৃৰ নাম: কুমাৰ গুৰুং ঘৰ নং : 132 বয়স : 55 লিঙ্গ : মহিলা	GGF7243143 ফটো উপলব্ধ	767 নাম : কৃষ্ণ বাহাদুৰ পিতাৰ নাম: অক্ষৰ ঘৰ নং : 133 বয়স : 52 লিঙ্গ : পুৰুষ	GGF6399851 ফটো উপলব্ধ	768 নাম : কুমাৰ গুৰুং পিতাৰ নাম: ৰামকুমাৰ ঘৰ নং : 132 বয়স : 51 লিঙ্গ : পুৰুষ	GGF0003091 ফটো উপলব্ধ
769 নাম : সাঁচা বাহাদুৰ গুৰুং পিতাৰ নাম: লাল বাহাদুৰ গুৰুং ঘৰ নং : 132 বয়স : 50 লিঙ্গ : পুৰুষ	GGF0573394 ফটো উপলব্ধ	770 নাম : শান্তি দেৱী স্বামীৰ নাম: বাবুলাল ঘৰ নং : 132 বয়স : 48 লিঙ্গ : মহিলা	GGF0003092 ফটো উপলব্ধ	771 নাম : বিশ্বজিত দাস মাতৃৰ নাম: শিৱৰাম দাস ঘৰ নং : 132 বয়স : 48 লিঙ্গ : পুৰুষ	GGF7243450 ফটো উপলব্ধ
772 নাম : মুনী পাল পিতাৰ নাম: দীনেশ পাল ঘৰ নং : 132 বয়স : 47 লিঙ্গ : পুৰুষ	GGF0003093 ফটো উপলব্ধ	E 773 নাম : ৰূপেশ কাপুৰ পিতাৰ নাম: আৰ্.পি ঘৰ নং : 132 বয়স : 46 লিঙ্গ : পুৰুষ	GGF0003094 ফটো উপলব্ধ	774 নাম : মধুমায়ী গুৰুং স্বামীৰ নাম: কুমাৰ ঘৰ নং : 132 বয়স : 46 লিঙ্গ : মহিলা	GGF0003095 ফটো উপলব্ধ
775 নাম : দীপক গুৰুং পিতাৰ নাম: ৰাম বাঃ ঘৰ নং : 132 বয়স : 45 লিঙ্গ : পুৰুষ	GGF0003096 ফটো উপলব্ধ	776 নাম : ট্যাক্স বাহাদুৰ অন্যান্য: ডাল বাহাদুৰ ঘৰ নং : 133 বয়স : 41 লিঙ্গ : পুৰুষ	GGF0585885 ফটো উপলব্ধ	777 নাম : শান্তী দাশ অন্যান্য: বিশ্বজিৎ দাশ ঘৰ নং : 132 বয়স : 40 লিঙ্গ : মহিলা	GGF7242651 ফটো উপলব্ধ
778 নাম : লাল বাহাদুৰ চকু পিতাৰ নাম: বাহাদুৰৰ পৰা চকু ঘৰ নং : 133 বয়স : 39 লিঙ্গ : পুৰুষ	GGF1362813 ফটো উপলব্ধ	779 নাম : কাঙ্গীমায়ী গুৰুং পিতাৰ নাম: ৰাম বাহাদুৰ গুৰুং ঘৰ নং : 132 বয়স : 38 লিঙ্গ : মহিলা	GGF0343798 ফটো উপলব্ধ	780 নাম : চান্তী লামা পিতাৰ নাম: মান বাহাদুৰ লামা ঘৰ নং : 133 বয়স : 36 লিঙ্গ : মহিলা	GGF1425305 ফটো উপলব্ধ



781 নাম : কাশ্যা সেন্ত্ৰী পিতাৰ নাম: কনা সেন্ত্ৰী ঘৰ নং : ১৩৩ বয়স : 36 লিঙ্গ : মহিলা	GGF0003097 ফটো উপলব্ধ	782 নাম : তুবলী কাপোৰ স্বামীৰ নাম: ৰাপেশ কাপোৰ ঘৰ নং : ১৩৩ বয়স : 35 লিঙ্গ : মহিলা	GGF0051946 ফটো উপলব্ধ	783 নাম : ৰাজেশ গুৰু পিতাৰ নাম: ৰাম বাহাদুৰ গুৰু ঘৰ নং : ১৩৩ বয়স : 34 লিঙ্গ : পুৰুষ	GGF0051995 ফটো উপলব্ধ
784 নাম : চান্তা বাহাদুৰ ৰাই অন্যান্য: ডাল বাহাদুৰ ৰাই ঘৰ নং : ১৩৩ বয়স : 34 লিঙ্গ : পুৰুষ	GGF7242640 ফটো উপলব্ধ	785 নাম : সনিত পাল পিতাৰ নাম: সমৰ পাল ঘৰ নং : ১৩৩ বয়স : 33 লিঙ্গ : পুৰুষ	GGF7243427 ফটো উপলব্ধ	786 নাম : ৰাম বাহাদুৰ তামাং পিতাৰ নাম: বাৰী বাহাদুৰ তামাং ঘৰ নং : 133 বয়স : 33 লিঙ্গ : পুৰুষ	GGF0587493 ফটো উপলব্ধ
787 নাম : নৱা ছেত্ৰী পিতাৰ নাম: পবিত্ৰ ছেত্ৰী ঘৰ নং : ১৩৩ বয়স : 30 লিঙ্গ : পুৰুষ	GGF7243789 ফটো উপলব্ধ	788 নাম : কমলা গুৰু পিতাৰ নাম: কুমাৰ গুৰু ঘৰ নং : ১৩৩ বয়স : 29 লিঙ্গ : মহিলা	GGF0052506 ফটো উপলব্ধ	789 নাম : সুকমায়া তামাং স্বামীৰ নাম: ৰাম বাহাদুৰ তামাং ঘৰ নং : 133 বয়স : 29 লিঙ্গ : মহিলা	XHA0027524 ফটো উপলব্ধ
790 নাম : আশীষ গুৰু পিতাৰ নাম: সন্তুষ্ট গুৰু ঘৰ নং : ১৩৩ বয়স : 28 লিঙ্গ : পুৰুষ	GGF0448472 ফটো উপলব্ধ	791 নাম : ৰুথ ছেত্ৰী পিতাৰ নাম: বাবুলাল টি ছেত্ৰী ঘৰ নং : ১৩৩ বয়স : 28 লিঙ্গ : মহিলা	GGF0441170 ফটো উপলব্ধ	792 নাম : ৰাজেন গুৰু পিতাৰ নাম: কুমাৰ গুৰু ঘৰ নং : ১৩৩ বয়স : 28 লিঙ্গ : পুৰুষ	GGF0052548 ফটো উপলব্ধ
793 নাম : ৰোমা পাল পিতাৰ নাম: সমৰ পাল ঘৰ নং : 133 বয়স : 27 লিঙ্গ : মহিলা	GGF0600817 ফটো উপলব্ধ	794 নাম : মেৰি ছেত্ৰী পিতাৰ নাম: বাবুলাল টি ছেত্ৰী ঘৰ নং : ১৩৩ বয়স : 24 লিঙ্গ : মহিলা	GGF2611259 ফটো উপলব্ধ	795 নাম : প্ৰীত গুৰু পিতাৰ নাম: কুমাৰ গুৰু ঘৰ নং : 133 বয়স : 24 লিঙ্গ : পুৰুষ	GGF1390541 ফটো উপলব্ধ
796 নাম : বিশাল দাশ পিতাৰ নাম: বিশজিৎ দাশ ঘৰ নং : 133 বয়স : 23 লিঙ্গ : পুৰুষ	GGF2551638 ফটো উপলব্ধ	797 নাম : মাৰ্থা ছেত্ৰী পিতাৰ নাম: বাবুলাল ত ছেত্ৰী ঘৰ নং : 133 বয়স : 20 লিঙ্গ : মহিলা	XHA0130146 ফটো উপলব্ধ	798 নাম : ৰাহুল গুৰু পিতাৰ নাম: সাঁচা বাঃ গুৰু ঘৰ নং : 133 বয়স : 19 লিঙ্গ : পুৰুষ	XHA0110643 ফটো উপলব্ধ
D 799 নাম : বীৰবাহাদুৰ তামাৰ পিতাৰ নাম: নৰবু ঘৰ নং : 133ক বয়স : 56 লিঙ্গ : পুৰুষ	GGF6399844 ফটো উপলব্ধ	D 800 নাম : চন্দ্ৰ মায়া স্বামীৰ নাম: বীৰব আদুৰ ঘৰ নং : 133ক বয়স : 50 লিঙ্গ : মহিলা	GGF6399836 ফটো উপলব্ধ	801 নাম : ফ লমনী কৰ্মকাৰ স্বামীৰ নাম: খনিল ঘৰ নং : ১৩৫ বয়স : 46 লিঙ্গ : মহিলা	GGF0003100 ফটো উপলব্ধ
802 নাম : ৰাৱন মিঞ্জ পিতাৰ নাম: পাহান আশুৰা মিঞ্জ ঘৰ নং : ১৩৫ বয়স : 42 লিঙ্গ : পুৰুষ	GGF7244077 ফটো উপলব্ধ	803 নাম : অনীতা ভূজেল পিতাৰ নাম: কৃষ্ণা ভূজেল ঘৰ নং : 135 বয়স : 24 লিঙ্গ : মহিলা	GGF1213198 ফটো উপলব্ধ	804 নাম : অশোক ভূজেল পিতাৰ নাম: কৃষ্ণা ভূজেল ঘৰ নং : 135 বয়স : 21 লিঙ্গ : পুৰুষ	XHA0037861 ফটো উপলব্ধ
805 নাম : নাৰায়ণ ৰাই পিতাৰ নাম: কনমান ৰাই ঘৰ নং : ১৩৬ বয়স : 62 লিঙ্গ : পুৰুষ	GGF0003103 ফটো উপলব্ধ	806 নাম : ফুলমায়া ৰায় স্বামীৰ নাম: নাৰায়ন ঘৰ নং : ১৩৬ বয়স : 58 লিঙ্গ : মহিলা	GGF0003104 ফটো উপলব্ধ	807 নাম : আইতা ৰাই পিতাৰ নাম: জিত বাহাদুৰ ৰাই ঘৰ নং : ১৩৬ বয়স : 30 লিঙ্গ : পুৰুষ	GGF0345868 ফটো উপলব্ধ
E 808 নাম : ডাল বাহাদুৰ মগৰ পিতাৰ নাম: দিল বাহাদুৰ মগৰ ঘৰ নং : ১৩৭ বয়স : 71 লিঙ্গ : পুৰুষ	GGF0003105 ফটো উপলব্ধ	# 809 নাম : ছলেমান কুজুৰ পিতাৰ নাম: মোহিনী কুজুৰ ঘৰ নং : ১৩৭ বয়স : 43 লিঙ্গ : পুৰুষ	GGF0003107 ফটো উপলব্ধ	810 নাম : ৰাম কুমাৰ থাপা পিতাৰ নাম: ডাল বাহাদুৰ মগৰ ঘৰ নং : ১৩৭ বয়স : 41 লিঙ্গ : পুৰুষ	GGF7239783 ফটো উপলব্ধ



811 নাম : সাবিত্ৰী কুজুৰ পিতাৰ নাম: মইন কুজুৰ ঘৰ নং : ১৩৭ বয়স : 40 লিঙ্গ : মহিলা	GGF0003109 ফটো উপলব্ধ	# 812 নাম : মনি কুজুৰ স্বামীৰ নাম: সৌলেমান কুজুৰ কুজুৰ ঘৰ নং : ১৩৭ বয়স : 38 লিঙ্গ : মহিলা	GGF0003108 ফটো উপলব্ধ	E 813 নাম : মনজিত কুজুৰ পিতাৰ নাম: মইন কুজুৰ ঘৰ নং : ১৩৭ বয়স : 38 লিঙ্গ : পুৰুষ	GGF0003110 ফটো উপলব্ধ
814 নাম : প্ৰিয়াঙ্কা কুজুৰ পিতাৰ নাম: সৌলেমান কুজুৰ ঘৰ নং : 137 বয়স : 23 লিঙ্গ : মহিলা	GGF1247626 ফটো উপলব্ধ	815 নাম : আদিয়া কুজুৰ পিতাৰ নাম: হৌলেমান কুজুৰ ঘৰ নং : 137 বয়স : 19 লিঙ্গ : পুৰুষ	XHA0078337 ফটো উপলব্ধ	E 816 নাম : অমত তামাং পিতাৰ নাম: মুকুৰধৰ্জ ঘৰ নং : ১৩৮ বয়স : 70 লিঙ্গ : পুৰুষ	GGF0003113 ফটো উপলব্ধ
817 নাম : নলিনি কান্ত বসুমতাৰী পিতাৰ নাম: গৰেন ঘৰ নং : ১৩৮ বয়স : 63 লিঙ্গ : পুৰুষ	GGF0003114 ফটো উপলব্ধ	818 নাম : কাচি তামাং স্বামীৰ নাম: অমৃত ঘৰ নং : ১৩৮ বয়স : 60 লিঙ্গ : মহিলা	GGF0003115 ফটো উপলব্ধ	819 নাম : জয়ন্তী তামাং স্বামীৰ নাম: সুৰেশ ঘৰ নং : ১৩৮ বয়স : 59 লিঙ্গ : মহিলা	GGF7239965 ফটো উপলব্ধ
820 নাম : বাসন্তী বসুমতাৰী স্বামীৰ নাম: নলীন ঘৰ নং : ১৩৮ বয়স : 58 লিঙ্গ : মহিলা	GGF0003116 ফটো উপলব্ধ	821 নাম : দীপক তামাং পিতাৰ নাম: গোপী ঘৰ নং : ১৩৮ বয়স : 50 লিঙ্গ : পুৰুষ	GGF7239896 ফটো উপলব্ধ	822 নাম : ফুৰবা তামাং পিতাৰ নাম: গোপী তামাং ঘৰ নং : ১৩৮ বয়স : 49 লিঙ্গ : পুৰুষ	GGF0003117 ফটো উপলব্ধ
823 নাম : সুৰেশ তামাং পিতাৰ নাম: গপি তামাং ঘৰ নং : ১৩৮ বয়স : 46 লিঙ্গ : পুৰুষ	GGF0003118 ফটো উপলব্ধ	824 নাম : অৰনা বডো স্বামীৰ নাম: কালু তামাং ঘৰ নং : ১৩৮ বয়স : 45 লিঙ্গ : মহিলা	GGF7243621 ফটো উপলব্ধ	825 নাম : কালু তামাং পিতাৰ নাম: গোপী ঘৰ নং : ১৩৮ বয়স : 43 লিঙ্গ : পুৰুষ	GGF0003119 ফটো উপলব্ধ
826 নাম : বিক্রম তামাং পিতাৰ নাম: অমৃত ঘৰ নং : ১৩৮ বয়স : 38 লিঙ্গ : পুৰুষ	GGF0003120 ফটো উপলব্ধ	827 নাম : ৰাজ তামাং পিতাৰ নাম: মন বাহাদুৰ তামাং ঘৰ নং : ১৩৮ বয়স : 36 লিঙ্গ : পুৰুষ	GGF7242913 ফটো উপলব্ধ	828 নাম : কল্পনা তামাং অন্যান্য: ৰাজ তামাং ঘৰ নং : ১৩৮ বয়স : 35 লিঙ্গ : মহিলা	GGF7242979 ফটো উপলব্ধ
829 নাম : জেসমিন তামাং পিতাৰ নাম: গোপী তামাং ঘৰ নং : ১৩৮ বয়স : 35 লিঙ্গ : মহিলা	GGF0003121 ফটো উপলব্ধ	830 নাম : বিৰু তামাং পিতাৰ নাম: লাল বাহাদুৰ তামাং ঘৰ নং : 138 বয়স : 34 লিঙ্গ : পুৰুষ	GGF0604066 ফটো উপলব্ধ	831 নাম : কাজল তামাঙ পিতাৰ নাম: সুৰেশ তামাঙ ঘৰ নং : ১৩৮ বয়স : 31 লিঙ্গ : মহিলা	GGF7243483 ফটো উপলব্ধ
E 832 নাম : ফুৰবা তামাং পিতাৰ নাম: মন বাহাদুৰ তামাং ঘৰ নং : 138 বয়স : 31 লিঙ্গ : পুৰুষ	GGF0595785 ফটো উপলব্ধ	833 নাম : পেমা ডলমা তামাং পিতাৰ নাম: ফুৰবা তামাং ঘৰ নং : ১৩৮ বয়স : 23 লিঙ্গ : মহিলা	GGF1114081 ফটো উপলব্ধ	834 নাম : ৰোহিত তামাং পিতাৰ নাম: সুৰেশ তামাং ঘৰ নং : 138 বয়স : 22 লিঙ্গ : পুৰুষ	GGF0604140 ফটো উপলব্ধ
835 নাম : নিজৰা বসুমতাৰী পিতাৰ নাম: নলিনি কান্ত বসুমতাৰী ঘৰ নং : 138 বয়স : 20 লিঙ্গ : মহিলা	XHA0049148 ফটো উপলব্ধ	836 নাম : নিৰজ তামাং পিতাৰ নাম: সুৰেশ তামাং ঘৰ নং : 138 বয়স : 20 লিঙ্গ : পুৰুষ	XHA0060368 ফটো উপলব্ধ	837 নাম : প্ৰেমপ্ৰধান পিতাৰ নাম: ৰঞ্জান ঘৰ নং : ১৩৯ বয়স : 68 লিঙ্গ : পুৰুষ	GGF0003122 ফটো উপলব্ধ
838 নাম : গংগা প্ৰধান পিতাৰ নাম: প্ৰেম প্ৰধান ঘৰ নং : 139 বয়স : 25 লিঙ্গ : মহিলা	GGF0587972 ফটো উপলব্ধ	839 নাম : উৰ্বা দত্ত ভট্ট পিতাৰ নাম: চিত্তামনি ভট্ট ঘৰ নং : ১৪০ বয়স : 80 লিঙ্গ : পুৰুষ	GGF0003123 ফটো উপলব্ধ	840 নাম : মায়া দেৱী স্বামীৰ নাম: উৰ্বা দত্ত ভট্ট ঘৰ নং : ১৪০ বয়স : 65 লিঙ্গ : মহিলা	GGF0003124 ফটো উপলব্ধ



<p>E 841</p> <p>নাম : বিষ্ণু মায়ী স্বামীৰ নাম : বাম বাহাদুৰ ঘৰ নং : 180 বয়স : 63 লিঙ্গ : মহিলা</p> <p>GGF0003125</p> <p>ফটো উপলব্ধ</p>	<p>842</p> <p>নাম : টিকা মায়ী স্বামীৰ নাম : বাম বাহাদুৰ ঘৰ নং : 180 বয়স : 58 লিঙ্গ : মহিলা</p> <p>GGF0003126</p> <p>ফটো উপলব্ধ</p>	<p>843</p> <p>নাম : নন্দু প্ৰসাদ পিতাৰ নাম : উৰ্বা দত্ত ভট্ট ঘৰ নং : 180 বয়স : 44 লিঙ্গ : পুৰুষ</p> <p>GGF0003130</p> <p>ফটো উপলব্ধ</p>
<p>844</p> <p>নাম : দুৰ্গা প্ৰসাদ ভট্টৰায় পিতাৰ নাম : উৰ্বা দত্ত ঘৰ নং : 180 বয়স : 40 লিঙ্গ : পুৰুষ</p> <p>GGF0003128</p> <p>ফটো উপলব্ধ</p>	<p>845</p> <p>নাম : চন্দ্ৰিকা ভট্ট পিতাৰ নাম : উৰ্বা দত্ত ভট্ট ঘৰ নং : 180 বয়স : 37 লিঙ্গ : মহিলা</p> <p>GGF0003131</p> <p>ফটো উপলব্ধ</p>	<p>846</p> <p>নাম : ললিতা শৰ্ম্মা পিতাৰ নাম : দুৰ্গা প্ৰসাদ ঘৰ নং : 180 বয়স : 36 লিঙ্গ : মহিলা</p> <p>GGF7243121</p> <p>ফটো উপলব্ধ</p>
<p>847</p> <p>নাম : ভাৰতী ভট্ট পিতাৰ নাম : উৰ্বা দত্ত ভট্ট ঘৰ নং : 180 বয়স : 36 লিঙ্গ : মহিলা</p> <p>GGF0003132</p> <p>ফটো উপলব্ধ</p>	<p>848</p> <p>নাম : গংগা মায়ী দেবী স্বামীৰ নাম : নন্দু প্ৰসাদ ঘৰ নং : 180 বয়স : 36 লিঙ্গ : মহিলা</p> <p>GGF2328894</p> <p>ফটো উপলব্ধ</p>	<p>849</p> <p>নাম : বেখা ভট্ট পিতাৰ নাম : উৰ্বা দত্ত ভট্ট ঘৰ নং : 180 বয়স : 35 লিঙ্গ : মহিলা</p> <p>GGF0003133</p> <p>ফটো উপলব্ধ</p>
<p>850</p> <p>নাম : দেবৰাজ প্ৰসাদ পিতাৰ নাম : উৰ্বা দত্ত ভট্ট ঘৰ নং : 180 বয়স : 30 লিঙ্গ : পুৰুষ</p> <p>GGF2328918</p> <p>ফটো উপলব্ধ</p>	<p>851</p> <p>নাম : প্ৰণিতা ছেত্ৰী স্বামীৰ নাম : কমল থাপা ঘৰ নং : 140 বয়স : 27 লিঙ্গ : মহিলা</p> <p>GGF0531970</p> <p>ফটো উপলব্ধ</p>	<p>852</p> <p>নাম : কৰণ থাপা পিতাৰ নাম : বাম বাহাদুৰ থাপা ঘৰ নং : 140 বয়স : 25 লিঙ্গ : পুৰুষ</p> <p>GGF0535567</p> <p>ফটো উপলব্ধ</p>
<p>853</p> <p>নাম : নাৰায়ণ প্ৰসাদ পিতাৰ নাম : উৰ্বা দত্ত ভট্ট ঘৰ নং : 140 বয়স : 24 লিঙ্গ : পুৰুষ</p> <p>GGF1171842</p> <p>ফটো উপলব্ধ</p>	<p>854</p> <p>নাম : বীমা ছেত্ৰী মাতৃৰ নাম : টিকা ঘৰ নং : 140 বয়স : 21 লিঙ্গ : মহিলা</p> <p>XHA0067298</p> <p>ফটো উপলব্ধ</p>	<p>855</p> <p>নাম : কমল থাপা পিতাৰ নাম : বাম বাহাদুৰ থাপা ঘৰ নং : 180 বয়স : 30 লিঙ্গ : পুৰুষ</p> <p>GGF7243847</p> <p>ফটো উপলব্ধ</p>
<p>856</p> <p>নাম : বিনোদ তামাং পিতাৰ নাম : দল বাঃ ঘৰ নং : 182 বয়স : 65 লিঙ্গ : পুৰুষ</p> <p>GGF0003135</p> <p>ফটো উপলব্ধ</p>	<p>857</p> <p>নাম : এষ্টৰ তামাং স্বামীৰ নাম : বিনোদ ঘৰ নং : 182 বয়স : 61 লিঙ্গ : মহিলা</p> <p>GGF0003136</p> <p>ফটো উপলব্ধ</p>	<p>858</p> <p>নাম : বিম্পা তামাং পিতাৰ নাম : বিনোদ তামাং ঘৰ নং : 182 বয়স : 39 লিঙ্গ : মহিলা</p> <p>GGF0003139</p> <p>ফটো উপলব্ধ</p>
<p>859</p> <p>নাম : শান তামাং যোন্জে,ান পিতাৰ নাম : বিনোদ তামাং ঘৰ নং : 182 বয়স : 38 লিঙ্গ : পুৰুষ</p> <p>GGF2402882</p> <p>ফটো উপলব্ধ</p>	<p>860</p> <p>নাম : ধন বাহাদুৰ ছেত্ৰী পিতাৰ নাম : মন বাঃ ঘৰ নং : 180 বয়স : 65 লিঙ্গ : পুৰুষ</p> <p>GGF0003140</p> <p>ফটো উপলব্ধ</p>	<p>861</p> <p>নাম : দুৰ্গা দেবী স্বামীৰ নাম : ধন ঘৰ নং : 180 বয়স : 59 লিঙ্গ : মহিলা</p> <p>GGF0003141</p> <p>ফটো উপলব্ধ</p>
<p>862</p> <p>নাম : মায়ী তামাং পিতাৰ নাম : ভক্ত সুনাব ঘৰ নং : 143 বয়স : 58 লিঙ্গ : মহিলা</p> <p>XHA0021980</p> <p>ফটো উপলব্ধ</p>	<p>863</p> <p>নাম : বাজ কুমাৰ ছেত্ৰী পিতাৰ নাম : ধন বাহাদুৰ ছেত্ৰী ঘৰ নং : 180 বয়স : 31 লিঙ্গ : পুৰুষ</p> <p>GGF2328985</p> <p>ফটো উপলব্ধ</p>	<p>864</p> <p>নাম : তুলসী প্ৰধান পিতাৰ নাম : দেব বাহাদুৰ প্ৰধান ঘৰ নং : 188 বয়স : 46 লিঙ্গ : পুৰুষ</p> <p>GGF0003143</p> <p>ফটো উপলব্ধ</p>
<p>865</p> <p>নাম : সীতা প্ৰধান পিতাৰ নাম : দেবী ঘৰ নং : 188 বয়স : 43 লিঙ্গ : মহিলা</p> <p>GGF0003144</p> <p>ফটো উপলব্ধ</p>	<p>D 866</p> <p>নাম : জয়মতী মণ্ডল স্বামীৰ নাম : ইন্দ্ৰ ঘৰ নং : 188 বয়স : 43 লিঙ্গ : মহিলা</p> <p>GGF0003145</p> <p>ফটো উপলব্ধ</p>	<p>867</p> <p>নাম : লক্ষ্মী প্ৰধান পিতাৰ নাম : তুলসী প্ৰধান ঘৰ নং : 144 বয়স : 23 লিঙ্গ : মহিলা</p> <p>GGF6379648</p> <p>ফটো উপলব্ধ</p>
<p>868</p> <p>নাম : সুমিত্ৰা প্ৰধান পিতাৰ নাম : তুলসী প্ৰধান ঘৰ নং : 144 বয়স : 21 লিঙ্গ : মহিলা</p> <p>GGF6379606</p> <p>ফটো উপলব্ধ</p>	<p>E 869</p> <p>নাম : দেবী বাহাণ প্ৰধান পিতাৰ নাম : হস্তবাহাঃ ঘৰ নং : 188 বয়স : 78 লিঙ্গ : পুৰুষ</p> <p>GGF7240235</p> <p>ফটো উপলব্ধ</p>	<p>870</p> <p>নাম : সৰস্বতী দেবী স্বামীৰ নাম : লাল বাহাদুৰ ছেত্ৰী ঘৰ নং : 188 বয়স : 56 লিঙ্গ : মহিলা</p> <p>GGF0003146</p> <p>ফটো উপলব্ধ</p>



871 নাম : তাৰা চেত্ৰী পিতাৰ নাম: লালবাহাদুৰ চেত্ৰী ঘৰ নং : ১৪৫ বয়স : 41 লিঙ্গ : মহিলা	GGF7243085 ফটো উপলব্ধ	872 নাম : দিপা চেত্ৰী স্বামীৰ নাম: চানু চেত্ৰী ঘৰ নং : ১৪৫ বয়স : 40 লিঙ্গ : মহিলা	GGF0067157 ফটো উপলব্ধ	873 নাম : সানু ছেত্ৰী পিতাৰ নাম: লাল বাহাদুৰ ছেত্ৰী ঘৰ নং : ১৪৫ বয়স : 40 লিঙ্গ : পুৰুষ	GGF0003147 ফটো উপলব্ধ
874 নাম : দিপিকা ছেত্ৰী পিতাৰ নাম: চানু ছেত্ৰী ঘৰ নং : 145 বয়স : 19 লিঙ্গ : মহিলা	XHA0134403 ফটো উপলব্ধ	875 নাম : বুহিদাস সৰকাৰ পিতাৰ নাম: গগন সৰকাৰ ঘৰ নং : ১৪৬ বয়স : 66 লিঙ্গ : পুৰুষ	GGF0003149 ফটো উপলব্ধ	876 নাম : কাঞ্চন চৰকাৰ স্বামীৰ নাম: বুহিদাস ঘৰ নং : ১৪৬ বয়স : 63 লিঙ্গ : মহিলা	GGF0003150 ফটো উপলব্ধ
877 নাম : আটোছি সৰকাৰ স্বামীৰ নাম: নিমাই সৰকাৰ ঘৰ নং : ১৪৬ বয়স : 37 লিঙ্গ : মহিলা	GGF0068056 ফটো উপলব্ধ	878 নাম : চিতৰঞ্জন চৰকাৰ পিতাৰ নাম: বুহিদাস চৰকাৰ ঘৰ নং : ১৪৬ বয়স : 37 লিঙ্গ : পুৰুষ	GGF0003151 ফটো উপলব্ধ	# 879 নাম : তুলতুলি দাস স্বামীৰ নাম: চিতৰঞ্জন সৰকাৰ ঘৰ নং : 146 বয়স : 31 লিঙ্গ : মহিলা	GGF6376008 ফটো উপলব্ধ
880 নাম : সুমন্ত চৰকাৰ পিতাৰ নাম: গগন ঘৰ নং : ১৪৭ বয়স : 56 লিঙ্গ : পুৰুষ	GGF0003152 ফটো উপলব্ধ	881 নাম : ৰাজ কুমাৰ গোয়াল পিতাৰ নাম: আত্মা ৰাম গোয়াল ঘৰ নং : ১৪৭ বয়স : 53 লিঙ্গ : পুৰুষ	GGF0003153 ফটো উপলব্ধ	882 নাম : মল্লিকা চৰকাৰ স্বামীৰ নাম: সুমন্ত ঘৰ নং : ১৪৭ বয়স : 48 লিঙ্গ : মহিলা	GGF0003154 ফটো উপলব্ধ
883 নাম : সনজু গোয়াল স্বামীৰ নাম: ৰাজ কুমাৰ গোয়াল ঘৰ নং : ১৪৭ বয়স : 41 লিঙ্গ : মহিলা	GGF0003155 ফটো উপলব্ধ	884 নাম : সহদেৱ ৰাশ্চিআৰী পিতাৰ নাম: টাৰা ৰাশ্চিআৰী ঘৰ নং : ১৪৮ বয়স : 55 লিঙ্গ : পুৰুষ	GGF0003156 ফটো উপলব্ধ	885 নাম : সোনৈশ্ৰী ৰাশ্চিআৰী স্বামীৰ নাম: সহদেৱ ৰাশ্চিআৰী ঘৰ নং : ১৪৮ বয়স : 50 লিঙ্গ : মহিলা	GGF0003157 ফটো উপলব্ধ
886 নাম : বিপুল ৰামচিয়াৰী পিতাৰ নাম: তাৰা ৰামচিয়াৰী ঘৰ নং : ১৪৮ বয়স : 41 লিঙ্গ : পুৰুষ	GGF0003158 ফটো উপলব্ধ	887 নাম : জোনালী ৰামচিয়াৰী মাতৃৰ নাম: বিপুল ৰামচিয়াৰী ঘৰ নং : 148 বয়স : 30 লিঙ্গ : মহিলা	GGF0312066 ফটো উপলব্ধ	888 নাম : ৰুমা ৰামশিয়াৰী পিতাৰ নাম: সহদেৱ ৰামচিয়াৰী ঘৰ নং : ১৪৮ বয়স : 29 লিঙ্গ : মহিলা	GGF0070516 ফটো উপলব্ধ
889 নাম : লখীশ্ৰী ৰামশিয়াৰী পিতাৰ নাম: সহদেৱ ৰামশিয়াৰী ঘৰ নং : 148 বয়স : 22 লিঙ্গ : মহিলা	GGF1360809 ফটো উপলব্ধ	890 নাম : মাখনী বৰুৱা স্বামীৰ নাম: শ্যাম ঘৰ নং : ১৪৯ বয়স : 76 লিঙ্গ : মহিলা	GGF0003159 ফটো উপলব্ধ	E 891 নাম : প্ৰতিমা বসুমতাৰী স্বামীৰ নাম: জলেশ্বৰ ঘৰ নং : ১৪৯ বয়স : 54 লিঙ্গ : মহিলা	GGF0003160 ফটো উপলব্ধ
892 নাম : আশাৰানী বৰুৱা পিতাৰ নাম: শ্যাম ঘৰ নং : ১৪৯ বয়স : 49 লিঙ্গ : মহিলা	GGF7240393 ফটো উপলব্ধ	893 নাম : সন্তোষ কুমাৰ বৰুৱা পিতাৰ নাম: শ্যাম ঘৰ নং : ১৪৯ বয়স : 45 লিঙ্গ : পুৰুষ	GGF0003161 ফটো উপলব্ধ	894 নাম : দিগন্ত বৰুৱা পিতাৰ নাম: শ্যাম ঘৰ নং : ১৪৯ বয়স : 43 লিঙ্গ : পুৰুষ	GGF0003163 ফটো উপলব্ধ
895 নাম : ৰাজেশ বসুমতাৰী পিতাৰ নাম: জলেশ্বৰ ঘৰ নং : ১৪৯ বয়স : 43 লিঙ্গ : পুৰুষ	GGF0003162 ফটো উপলব্ধ	896 নাম : লাইশ্ৰী বসুমতাৰী স্বামীৰ নাম: ৰাজেশ বসুমতাৰী ঘৰ নং : ১৪৯ বয়স : 38 লিঙ্গ : মহিলা	GGF2328816 ফটো উপলব্ধ	897 নাম : মনজিতা বৰুৱা স্বামীৰ নাম: দিগন্ত বৰুৱা ঘৰ নং : ১৪৯ বয়স : 34 লিঙ্গ : মহিলা	GGF2328770 ফটো উপলব্ধ
898 নাম : কখীলা ৰামশিয়াৰী পিতাৰ নাম: সোহদেৱ ৰামশিয়াৰী ঘৰ নং : 149 বয়স : 25 লিঙ্গ : মহিলা	GGF1362755 ফটো উপলব্ধ	899 নাম : মমতা বৰুৱা পিতাৰ নাম: দিগন্ত বৰুৱা ঘৰ নং : 149 বয়স : 22 লিঙ্গ : মহিলা	XHA0014803 ফটো উপলব্ধ	900 নাম : চান্দনী দাস পিতাৰ নাম: দীনেশ দাস ঘৰ নং : 149 বয়স : 20 লিঙ্গ : মহিলা	XHA0014662 ফটো উপলব্ধ



901 নাম : জলেশ্বৰ বসুমতাৰী পিতাৰ নাম: ধমেশ্বৰ ঘৰ নং : 150 বয়স : 66 লিঙ্গ : পুৰুষ	GGF0003164 ফটো উপলব্ধ	E 902 নাম : চিমন চুৰ্বা পিতাৰ নাম: মনুভাদুৰ চুৰ্বা ঘৰ নং : 150 বয়স : 64 লিঙ্গ : পুৰুষ	GGF0003168 ফটো উপলব্ধ	903 নাম : মন্জমায়া চুৰ্বা স্বামীৰ নাম: চিমন চুৰ্বা ঘৰ নং : 150 বয়স : 54 লিঙ্গ : মহিলা	GGF0003169 ফটো উপলব্ধ
904 নাম : ৰাজু চুৰ্বা পিতাৰ নাম: চিমন চুৰ্বা ঘৰ নং : 150 বয়স : 41 লিঙ্গ : পুৰুষ	GGF7243392 ফটো উপলব্ধ	905 নাম : দীপক চুৰ্বা পিতাৰ নাম: চিমন চুৰ্বা ঘৰ নং : 150 বয়স : 41 লিঙ্গ : পুৰুষ	GGF7242560 ফটো উপলব্ধ	906 নাম : পৰদেশ বসুমতাৰী পিতাৰ নাম: জলেশ্বৰ ঘৰ নং : 150 বয়স : 41 লিঙ্গ : পুৰুষ	GGF0003165 ফটো উপলব্ধ
E 907 নাম : সীমা বসুমতাৰী স্বামীৰ নাম: পৰদেশ বসুমতাৰী ঘৰ নং : 150 বয়স : 89 লিঙ্গ : মহিলা	GGF0003166 ফটো উপলব্ধ	# 908 নাম : সীমা বসুমতাৰী পিতাৰ নাম: জলেশ্বৰ বসুমতাৰী ঘৰ নং : 150 বয়স : 37 লিঙ্গ : মহিলা	GGF0003167 ফটো উপলব্ধ	909 নাম : জ্যোতি সাপকোটা স্বামীৰ নাম: ৰাজু চুৰ্বা ঘৰ নং : 150 বয়স : 31 লিঙ্গ : মহিলা	GGF1380963 ফটো উপলব্ধ
910 নাম : সোনিয়া বসুমতাৰী পিতাৰ নাম: পৰদেশ বসুমতাৰী ঘৰ নং : 150 বয়স : 23 লিঙ্গ : মহিলা	GGF2618346 ফটো উপলব্ধ	911 নাম : বেবেকা চুৰ্বা পিতাৰ নাম: সাহিমন চুৰ্বা ঘৰ নং : 150 বয়স : 23 লিঙ্গ : মহিলা	GGF1403211 ফটো উপলব্ধ	912 নাম : শ্ৰীষ্টিনা চুৰ্বা পিতাৰ নাম: চিমন চুৰ্বা ঘৰ নং : 150 ক বয়স : 36 লিঙ্গ : মহিলা	GGF7243029 ফটো উপলব্ধ
913 নাম : জোনাকী দাস স্বামীৰ নাম: হৰেন দাশ ঘৰ নং : 151 বয়স : 89 লিঙ্গ : মহিলা	GGF0003170 ফটো উপলব্ধ	914 নাম : সতীশ জহলাও পিতাৰ নাম: মানীক জহলাও জহলাও ঘৰ নং : 151 বয়স : 64 লিঙ্গ : পুৰুষ	GGF0003171 ফটো উপলব্ধ	915 নাম : ধনেশ্বৰ বসুমতাৰী পিতাৰ নাম: কামিনি ঘৰ নং : 151 বয়স : 58 লিঙ্গ : পুৰুষ	GGF0003172 ফটো উপলব্ধ
916 নাম : লতাত্ৰী জহলাও স্বামীৰ নাম: সতীশ জহলাও ঘৰ নং : 151 বয়স : 58 লিঙ্গ : মহিলা	GGF0003176 ফটো উপলব্ধ	917 নাম : তাৰা বাহাদুৰ চুৰ্বা পিতাৰ নাম: খৰ্গ বাহাদুৰ চুৰ্বা ঘৰ নং : 151 বয়স : 56 লিঙ্গ : পুৰুষ	GGF0003174 ফটো উপলব্ধ	918 নাম : গোপাল দাস পিতাৰ নাম: প্ৰফুল্ল ঘৰ নং : 151 বয়স : 53 লিঙ্গ : পুৰুষ	GGF0003175 ফটো উপলব্ধ
919 নাম : শমত্ৰী অন্যান্য: বড়ো ঘৰ নং : 151 বয়স : 51 লিঙ্গ : মহিলা	GGF0589051 ফটো উপলব্ধ	920 নাম : কান্দি গয়াৰী স্বামীৰ নাম: দুৰ্গে ঘৰ নং : 151 বয়স : 50 লিঙ্গ : মহিলা	GGF0003173 ফটো উপলব্ধ	921 নাম : জাটি বসুমতাৰী অন্যান্য: ধনেশ্বৰ বসুমতাৰী ঘৰ নং : 151 বয়স : 48 লিঙ্গ : পুৰুষ	GGF0536128 ফটো উপলব্ধ
922 নাম : পৰ্ণিমা দাস স্বামীৰ নাম: গোপাল ঘৰ নং : 151 বয়স : 46 লিঙ্গ : মহিলা	GGF0003177 ফটো উপলব্ধ	923 নাম : লক্ষী বড়ো স্বামীৰ নাম: সঞ্জয় বড়ো ঘৰ নং : 151 বয়স : 46 লিঙ্গ : মহিলা	GGF1277102 ফটো উপলব্ধ	924 নাম : মিনতি বড়ো স্বামীৰ নাম: দুদি বড়ো ঘৰ নং : 151 বয়স : 45 লিঙ্গ : মহিলা	GGF0074237 ফটো উপলব্ধ
925 নাম : মঞ্জু বসুমতাৰী স্বামীৰ নাম: ধনেশ্বৰ ঘৰ নং : 151 বয়স : 44 লিঙ্গ : মহিলা	GGF0003180 ফটো উপলব্ধ	926 নাম : ৰঞ্জু বড়ো স্বামীৰ নাম: সুকুমাৰ ঘৰ নং : 151 বয়স : 43 লিঙ্গ : মহিলা	GGF7240600 ফটো উপলব্ধ	927 নাম : সঞ্জীৱ বড়ো পিতাৰ নাম: চানীৰাম বড়ো ঘৰ নং : 151 বয়স : 40 লিঙ্গ : পুৰুষ	GGF7243938 ফটো উপলব্ধ
928 নাম : দেৰচিন জহলাও পিতাৰ নাম: সতীশ জহলাও ঘৰ নং : 151 বয়স : 40 লিঙ্গ : পুৰুষ	GGF7240542 ফটো উপলব্ধ	929 নাম : কিৰাত জহলাও মুছাহাৰী পিতাৰ নাম: সতীশ জহলাও মুছাহাৰী ঘৰ নং : 151 বয়স : 39 লিঙ্গ : পুৰুষ	GGF0003181 ফটো উপলব্ধ	930 নাম : কমিবালা বসুমতাৰী স্বামীৰ নাম: কিৰাত জহলাও মুছাহাৰী ঘৰ নং : 151 বয়স : 39 লিঙ্গ : মহিলা	GGF0074286 ফটো উপলব্ধ



931 নাম : হায়েনশ্ৰী জহলাও পিতাৰ নাম: শতীশ জহলাও ঘৰ নং : ১৫১ বয়স : 36 লিঙ্গ : মহিলা	GGF0003182 ফটো উপলব্ধ	932 নাম : বিজা বড়ো পিতাৰ নাম: চবীন বসুমতাৰী ঘৰ নং : ১৫১ বয়স : 32 লিঙ্গ : মহিলা	GGF7243596 ফটো উপলব্ধ	933 নাম : মুন সিং জহলাও পিতাৰ নাম: সতীশ জহলাও ঘৰ নং : 151 বয়স : 31 লিঙ্গ : পুৰুষ	GGF0559187 ফটো উপলব্ধ
934 নাম : গজেশ্বৰী গয়াৰী পিতাৰ নাম: দুৰ্গেশ্বৰ গয়াৰী ঘৰ নং : ১৫১ বয়স : 30 লিঙ্গ : মহিলা	GGF0003183 ফটো উপলব্ধ	935 নাম : মাইনাবশ্ৰী গয়াৰী মাতৃৰ নাম: কাশ্মিনী গয়াৰী ঘৰ নং : ১৫১ বয়স : 29 লিঙ্গ : মহিলা	GGF0074559 ফটো উপলব্ধ	936 নাম : বিন্ধ্যেশ্বৰী বসুমতাৰি পিতাৰ নাম: ধনেশ্বৰ বসুমতাৰি ঘৰ নং : 151 বয়স : 25 লিঙ্গ : পুৰুষ	GGF0597880 ফটো উপলব্ধ
937 নাম : শ্যাম বড়ো পিতাৰ নাম: সঞ্জয় বড়ো ঘৰ নং : 151 বয়স : 24 লিঙ্গ : পুৰুষ	GGF2633154 ফটো উপলব্ধ	938 নাম : মাইনা বসুমতাৰী পিতাৰ নাম: ধনেশ্বৰ বসুমতাৰী ঘৰ নং : 151 বয়স : 22 লিঙ্গ : মহিলা	GGF1374487 ফটো উপলব্ধ	939 নাম : ফুলেশ্বৰী বসুমতাৰী পিতাৰ নাম: ধনেশ্বৰ বসুমতাৰী ঘৰ নং : 151 বয়স : 22 লিঙ্গ : মহিলা	GGF6377964 ফটো উপলব্ধ
E 940 নাম : মৰমী বড়ো মাতৃৰ নাম: লক্ষ্মী বড়ো ঘৰ নং : 151 বয়স : 21 লিঙ্গ : মহিলা	GGF6375935 ফটো উপলব্ধ	941 নাম : ফুলেশ্বৰী বসুমতাৰী পিতাৰ নাম: ধনেশ্বৰ বসুমতাৰী ঘৰ নং : 151 বয়স : 21 লিঙ্গ : মহিলা	XHA0013615 ফটো উপলব্ধ	942 নাম : শিবৰাজ বিশ্বকৰ্মা পিতাৰ নাম: কৰ্ণ বাহাদুৰ বিশ্বকৰ্মা ঘৰ নং : ১৫২ বয়স : 50 লিঙ্গ : পুৰুষ	GGF0003184 ফটো উপলব্ধ
943 নাম : বাকেশ বিশ্বকৰ্মা পিতাৰ নাম: কৰ্ণ বাহাদুৰ বিশ্বকৰ্মা ঘৰ নং : ১৫২ বয়স : 49 লিঙ্গ : পুৰুষ	GGF0003185 ফটো উপলব্ধ	944 নাম : কমল বিশ্বকৰ্মা পিতাৰ নাম: কৰ্ণ ঘৰ নং : ১৫২ বয়স : 43 লিঙ্গ : পুৰুষ	GGF0003187 ফটো উপলব্ধ	945 নাম : চন্দ্ৰিকা বিশ্বকৰ্মা পিতাৰ নাম: কুল বাহাদুৰ বিশ্বকৰ্মা ঘৰ নং : ১৫২ বয়স : 41 লিঙ্গ : মহিলা	GGF0003188 ফটো উপলব্ধ
946 নাম : গণেশ বিশ্বকৰ্মা পিতাৰ নাম: কৰ্ণ বাহাদুৰ বিশ্বকৰ্মা ঘৰ নং : ১৫২ বয়স : 39 লিঙ্গ : পুৰুষ	GGF0003189 ফটো উপলব্ধ	947 নাম : বাধিকা বিশ্বকৰ্মা স্বামীৰ নাম: গণেশ বিশ্বকৰ্মা ঘৰ নং : ১৫২ বয়স : 38 লিঙ্গ : মহিলা	GGF0003190 ফটো উপলব্ধ	948 নাম : বঞ্জিত বিশ্বকৰ্মা পিতাৰ নাম: কৰ্ণ ঘৰ নং : ১৫২ বয়স : 32 লিঙ্গ : পুৰুষ	GGF0003191 ফটো উপলব্ধ
949 নাম : ৰূপা বিশ্বকৰ্মা স্বামীৰ নাম: কামাল বিশ্বকৰ্মা ঘৰ নং : 152 বয়স : 32 লিঙ্গ : মহিলা	GGF1352418 ফটো উপলব্ধ	950 নাম : উজ্জল বিশ্বকৰ্মা পিতাৰ নাম: শিবৰাজ বিশ্বকৰ্মা ঘৰ নং : 152 বয়স : 22 লিঙ্গ : পুৰুষ	GGF1343656 ফটো উপলব্ধ	951 নাম : সবিতা বিশ্বকৰ্মা স্বামীৰ নাম: ধনবাহাঃ ঘৰ নং : ১৫৩ বয়স : 43 লিঙ্গ : মহিলা	GGF0003192 ফটো উপলব্ধ
952 নাম : কল্পনা বিশ্বকৰ্মা পিতাৰ নাম: ধন বাহাদুৰ বিশ্বকৰ্মা ঘৰ নং : ১৫৩ বয়স : 40 লিঙ্গ : মহিলা	GGF0003193 ফটো উপলব্ধ	953 নাম : প্ৰকাশ বিশ্বকৰ্মা পিতাৰ নাম: ধনবাহাঃ ঘৰ নং : ১৫৩ বয়স : 37 লিঙ্গ : পুৰুষ	GGF0003194 ফটো উপলব্ধ	954 নাম : হৰি বিশ্বকৰ্মা পিতাৰ নাম: ধন বিশ্বকৰ্মা ঘৰ নং : ১৫৩ বয়স : 34 লিঙ্গ : পুৰুষ	GGF0076117 ফটো উপলব্ধ
955 নাম : প্ৰিয় বিশ্বকৰ্মা পিতাৰ নাম: ধোনা বাহাদুৰ ঘৰ নং : 153 বয়স : 22 লিঙ্গ : মহিলা	GGF1368042 ফটো উপলব্ধ	956 নাম : সাবিত্ৰী বৰ্মন স্বামীৰ নাম: মুন ঘৰ নং : ১৫৪ বয়স : 58 লিঙ্গ : মহিলা	GGF0003196 ফটো উপলব্ধ	957 নাম : জুন নাৰ্জাৰী স্বামীৰ নাম: প্ৰকাশ ঘৰ নং : ১৫৪ বয়স : 42 লিঙ্গ : মহিলা	GGF0003197 ফটো উপলব্ধ
958 নাম : কৰুণ বাৰ্মন পিতাৰ নাম: মনু বাৰ্মন ঘৰ নং : ১৫৪ বয়স : 40 লিঙ্গ : পুৰুষ	GGF0003198 ফটো উপলব্ধ	959 নাম : অৰুন বাৰ্মন পিতাৰ নাম: মনু বাৰ্মন ঘৰ নং : ১৫৪ বয়স : 37 লিঙ্গ : পুৰুষ	GGF0003199 ফটো উপলব্ধ	960 নাম : দীপিকা বাৰ্মন স্বামীৰ নাম: কৰুণা বাৰ্মন ঘৰ নং : 154 বয়স : 35 লিঙ্গ : মহিলা	GGF0595157 ফটো উপলব্ধ

961 নাম : বিনা বৰ্মন পিতাৰ নাম : মৌনু বৰ্মন ঘৰ নং : 154 বয়স : 26 লিঙ্গ : মহিলা	GGF0597351 ফটো উপলব্ধ	962 নাম : নিলিমা নাৰ্জাৰী পিতাৰ নাম : প্ৰকাশ নাৰ্জাৰী ঘৰ নং : 154 বয়স : 21 লিঙ্গ : মহিলা	XHA0014654 ফটো উপলব্ধ	E 963 নাম : বিজয় কুম্মী পিতাৰ নাম : মৃগন কুম্মী ঘৰ নং : 155 বয়স : 41 লিঙ্গ : পুৰুষ	GGF0003200 ফটো উপলব্ধ
964 নাম : পাৰ্বতী কুম্মী স্বামীৰ নাম : বিজয় ঘৰ নং : 155 বয়স : 41 লিঙ্গ : মহিলা	GGF7240939 ফটো উপলব্ধ	965 নাম : ৰাকেশ কুম্মী পিতাৰ নাম : বিজয় কুম্মী ঘৰ নং : 155 বয়স : 27 লিঙ্গ : পুৰুষ	GGF2631729 ফটো উপলব্ধ	E 966 নাম : আলাউদ্দিন খান পিতাৰ নাম : ডিজেৰ ঘৰ নং : 156 বয়স : 70 লিঙ্গ : পুৰুষ	GGF7240984 ফটো উপলব্ধ
967 নাম : ইশ্বৰ বিশ্বাস পিতাৰ নাম : সুৰেন্দ্ৰ বিশ্বাস ঘৰ নং : 156 বয়স : 44 লিঙ্গ : পুৰুষ	GGF2329091 ফটো উপলব্ধ	968 নাম : কনকলতা বিশ্বাস পিতাৰ নাম : অৰুন বিশ্বাস ঘৰ নং : 156 বয়স : 42 লিঙ্গ : মহিলা	GGF7243701 ফটো উপলব্ধ	969 নাম : কল্পনা বিশ্বাস স্বামীৰ নাম : ইশ্বৰ বিশ্বাস ঘৰ নং : 156 বয়স : 42 লিঙ্গ : মহিলা	XHA0103051 ফটো উপলব্ধ
970 নাম : ৰাজু বিশ্বাস পিতাৰ নাম : অৰুন বিশ্বাস ঘৰ নং : 156 বয়স : 41 লিঙ্গ : পুৰুষ	GGF7240973 ফটো উপলব্ধ	971 নাম : মনজু বিশ্বাচ স্বামীৰ নাম : ৰাজু বিশ্বাচ ঘৰ নং : 156 বয়স : 37 লিঙ্গ : মহিলা	GGF2620425 ফটো উপলব্ধ	972 নাম : প্ৰসন্নজীত বিশ্বাস পিতাৰ নাম : ইশ্বৰ বিশ্বাস ঘৰ নং : 156 বয়স : 26 লিঙ্গ : পুৰুষ	GGF0432443 ফটো উপলব্ধ
973 নাম : সুমা বিশ্বাস স্বামীৰ নাম : প্ৰসন্নজীত বিশ্বাস ঘৰ নং : 156 বয়স : 23 লিঙ্গ : মহিলা	GGF1273721 ফটো উপলব্ধ	974 নাম : শিৱম বিশ্বাস পিতাৰ নাম : ইশ্বৰ বিশ্বাস ঘৰ নং : 156 বয়স : 23 লিঙ্গ : পুৰুষ	XHA0010371 ফটো উপলব্ধ	975 নাম : সুৰেশ ৰায় পিতাৰ নাম : নৰেশ ৰায় ঘৰ নং : 156 বয়স : 23 লিঙ্গ : পুৰুষ	XHA0101394 ফটো উপলব্ধ
976 নাম : যুগল কিশোৰ বা পিতাৰ নাম : ৰমেশ্বৰ ঘৰ নং : 159 বয়স : 80 লিঙ্গ : পুৰুষ	GGF0003203 ফটো উপলব্ধ	977 নাম : কাজল দেবী স্বামীৰ নাম : হৰিকান্ত বা ঘৰ নং : 159 বয়স : 72 লিঙ্গ : মহিলা	GGF0003204 ফটো উপলব্ধ	E 978 নাম : কৃষ্ণ কান্ত বা পিতাৰ নাম : নাথান বা ঘৰ নং : 159 বয়স : 57 লিঙ্গ : পুৰুষ	GGF2329159 ফটো উপলব্ধ
E 979 নাম : মিথলেশ দেবী স্বামীৰ নাম : কৃষ্ণ কান্ত বা ঘৰ নং : 159 বয়স : 55 লিঙ্গ : মহিলা	GGF2328850 ফটো উপলব্ধ	980 নাম : সৰভন কুমাৰ বা পিতাৰ নাম : হৰিকান্ত বা ঘৰ নং : 159 বয়স : 46 লিঙ্গ : পুৰুষ	GGF0003205 ফটো উপলব্ধ	981 নাম : মুৰাৰী কুমাৰ বা পিতাৰ নাম : যুগল কিশোৰ বা ঘৰ নং : 159 বয়স : 42 লিঙ্গ : পুৰুষ	GGF0003206 ফটো উপলব্ধ
982 নাম : ৰঞ্জু বা স্বামীৰ নাম : ৰাজেশ বা ঘৰ নং : 159 বয়স : 41 লিঙ্গ : মহিলা	GGF0495754 ফটো উপলব্ধ	983 নাম : সুনীল ক্ৰ বা পিতাৰ নাম : হৰিকান্ত বা ঘৰ নং : 159 বয়স : 40 লিঙ্গ : পুৰুষ	GGF0003207 ফটো উপলব্ধ	984 নাম : জিন্নী দাস্তুমারী স্বামীৰ নাম : সুনীল কুমাৰ বা ঘৰ নং : 157 বয়স : 39 লিঙ্গ : মহিলা	GGF0593897 ফটো উপলব্ধ
985 নাম : সুনীল বা পিতাৰ নাম : হৰিকান্ত ঘৰ নং : 159 বয়স : 37 লিঙ্গ : পুৰুষ	GGF7241078 ফটো উপলব্ধ	986 নাম : সাধনা দেবী স্বামীৰ নাম : মুৰাৰী কুমাৰ বা ঘৰ নং : 157 বয়স : 37 লিঙ্গ : মহিলা	GGF0559518 ফটো উপলব্ধ	987 নাম : ৰনি বা পিতাৰ নাম : উপেন্দ্ৰ বা ঘৰ নং : 157 বয়স : 37 লিঙ্গ : মহিলা	GGF0599324 ফটো উপলব্ধ
988 নাম : নিক্কি বা স্বামীৰ নাম : সুনীল ক্ৰ বা ঘৰ নং : 157 বয়স : 35 লিঙ্গ : মহিলা	GGF0632141 ফটো উপলব্ধ	E 989 নাম : ৰোহিত কুমাৰ বা পিতাৰ নাম : কৃষ্ণ কান্ত বা ঘৰ নং : 159 বয়স : 34 লিঙ্গ : পুৰুষ	GGF2329137 ফটো উপলব্ধ	990 নাম : সৌৰভ কুমাৰ গুপ্তা পিতাৰ নাম : মনোজ কুমাৰ গুপ্তা ঘৰ নং : 157 বয়স : 28 লিঙ্গ : পুৰুষ	GGF6421911 ফটো উপলব্ধ



991 নাম : মৰমী বড়ো পিতাৰ নাম: সঞ্জয় বড়ো ঘৰ নং : 157 বয়স : 21 লিঙ্গ : মহিলা	XHA0014381 ফটো উপলব্ধ	992 নাম : বুনমা বেগম স্বামীৰ নাম: ইচুফ আলী ঘৰ নং : 158 বয়স : 46 লিঙ্গ : মহিলা	GGF7243529 ফটো উপলব্ধ	993 নাম : মহঃ ইনশ আলী পিতাৰ নাম: ইতিম আলী ঘৰ নং : 158 বয়স : 44 লিঙ্গ : পুৰুষ	GGF0003212 ফটো উপলব্ধ
994 নাম : সুৰিয়া বেগম পিতাৰ নাম: হাতিম ঘৰ নং : 158 বয়স : 44 লিঙ্গ : মহিলা	GGF0003210 ফটো উপলব্ধ	995 নাম : স্নেহা আহমেদ পিতাৰ নাম: এসোপ আলী ঘৰ নং : 158 বয়স : 20 লিঙ্গ : মহিলা	XHA0063990 ফটো উপলব্ধ	996 নাম : বেজনাথ গুপ্তা পিতাৰ নাম: প্রদেশী বাম গুপ্তা ঘৰ নং : 158 বয়স : 78 লিঙ্গ : পুৰুষ	GGF0003214 ফটো উপলব্ধ
997 নাম : চন্দ্ৰাৱতী গুপ্তা স্বামীৰ নাম: বেজনাথ গুপ্তা ঘৰ নং : 158 বয়স : 63 লিঙ্গ : মহিলা	GGF0003215 ফটো উপলব্ধ	998 নাম : লালুপ্ৰসাদ গুপ্তা পিতাৰ নাম: পৰদেশী ঘৰ নং : 158 বয়স : 58 লিঙ্গ : পুৰুষ	GGF0003216 ফটো উপলব্ধ	E 999 নাম : গোবিন্দ প্ৰসাদ গুপ্তা অন্যান্য: বেজনাথ গুপ্তা ঘৰ নং : 158 বয়স : 58 লিঙ্গ : মহিলা	GGF7243290 ফটো উপলব্ধ
1000 নাম : চন্দ্ৰবালা দেবী স্বামীৰ নাম: লালু ঘৰ নং : 158 বয়স : 56 লিঙ্গ : মহিলা	GGF7241192 ফটো উপলব্ধ	E 1001 নাম : বামজী প্ৰসাদ গুপ্তা পিতাৰ নাম: গুলাব চন্দ্ৰ গুপ্তা ঘৰ নং : 158 বয়স : 55 লিঙ্গ : পুৰুষ	GGF2329160 ফটো উপলব্ধ	E 1002 নাম : সুনোনা গুপ্তা স্বামীৰ নাম: বেজনাথ গুপ্তা ঘৰ নং : 158 বয়স : 51 লিঙ্গ : মহিলা	GGF7242662 ফটো উপলব্ধ
1003 নাম : অৱতাৰ কুমাৰ গুপ্তা পিতাৰ নাম: চাতুৰি প্ৰচাদ গুপ্তা ঘৰ নং : 158 বয়স : 51 লিঙ্গ : পুৰুষ	GGF0003218 ফটো উপলব্ধ	E 1004 নাম : প্ৰদীপ কুমাৰ গুপ্তা পিতাৰ নাম: গুপ্তাদয়াল গুপ্তা ঘৰ নং : 158 বয়স : 50 লিঙ্গ : পুৰুষ	GGF2328941 ফটো উপলব্ধ	E 1005 নাম : বাজেন্দ্ৰ গুপ্তা পিতাৰ নাম: পৰসুৰাম গুপ্তা ঘৰ নং : 158 বয়স : 50 লিঙ্গ : পুৰুষ	GGF0080069 ফটো উপলব্ধ
1006 নাম : ৰীতা দেবী স্বামীৰ নাম: নন্দজিত গুপ্তা ঘৰ নং : 158 বয়স : 50 লিঙ্গ : মহিলা	GGF0003217 ফটো উপলব্ধ	1007 নাম : শশীকলা গুপ্তা স্বামীৰ নাম: অৱতাৰ কুমাৰ গুপ্তা ঘৰ নং : 159 বয়স : 48 লিঙ্গ : মহিলা	XHA0061200 ফটো উপলব্ধ	E 1008 নাম : সন্তোষ কুমাৰ গুপ্তা পিতাৰ নাম: শংকৰ ভগবান ঘৰ নং : 158 বয়স : 47 লিঙ্গ : পুৰুষ	GGF2328952 ফটো উপলব্ধ
1009 নাম : বাদল প্ৰসাদ অন্যান্য: গোবিন্দ প্ৰচাদ ঘৰ নং : 158 বয়স : 41 লিঙ্গ : পুৰুষ	GGF7243381 ফটো উপলব্ধ	1010 নাম : চন্দন দুগ্ধা পিতাৰ নাম: বিল্লেশ্বৰ গুপ্তা ঘৰ নং : 158 বয়স : 40 লিঙ্গ : পুৰুষ	GGF0361246 ফটো উপলব্ধ	1011 নাম : কৃষ্ণা গুপ্তা পিতাৰ নাম: গোবিন্দ প্ৰসাদ গুপ্তা ঘৰ নং : 158 বয়স : 37 লিঙ্গ : পুৰুষ	GGF7243438 ফটো উপলব্ধ
E 1012 নাম : মনজিত গুপ্তা পিতাৰ নাম: পতৰ ঘৰ নং : 158 বয়স : 36 লিঙ্গ : পুৰুষ	GGF0003219 ফটো উপলব্ধ	1013 নাম : সঞ্জয় গুপ্তা অন্যান্য: গোবিন্দ প্ৰসাদ গুপ্তা ঘৰ নং : 158 বয়স : 33 লিঙ্গ : পুৰুষ	GGF7243449 ফটো উপলব্ধ	E 1014 নাম : গনেশ গুপ্তা পিতাৰ নাম: বামজী গুপ্তা ঘৰ নং : 158 বয়স : 32 লিঙ্গ : পুৰুষ	GGF2329148 ফটো উপলব্ধ
1015 নাম : সঞ্জয় গুপ্তা পিতাৰ নাম: মনোজ গুপ্তা ঘৰ নং : 158 বয়স : 31 লিঙ্গ : পুৰুষ	GGF0080366 ফটো উপলব্ধ	1016 নাম : চিম্পল গুপ্তা স্বামীৰ নাম: কৃষ্ণ গুপ্তা ঘৰ নং : 159 বয়স : 30 লিঙ্গ : মহিলা	GGF2547131 ফটো উপলব্ধ	1017 নাম : বিবেক গুপ্তা পিতাৰ নাম: বাজকিশোৰ গুপ্তা ঘৰ নং : 158 বয়স : 29 লিঙ্গ : পুৰুষ	GGF0582288 ফটো উপলব্ধ
1018 নাম : ভিনয় গুপ্তা পিতাৰ নাম: ৰাজ কিশোৰ গুপ্তা ঘৰ নং : 158 বয়স : 28 লিঙ্গ : পুৰুষ	GGF0080846 ফটো উপলব্ধ	1019 নাম : মুকুন্দ গুপ্তা পিতাৰ নাম: নংডজীত গুপ্তা ঘৰ নং : 158 বয়স : 26 লিঙ্গ : মহিলা	GGF0582767 ফটো উপলব্ধ	1020 নাম : আদৰ্শ গুপ্তা পিতাৰ নাম: ৰাজকিশোৰ গুপ্তা ঘৰ নং : 159 বয়স : 26 লিঙ্গ : পুৰুষ	GGF2590198 ফটো উপলব্ধ



1021 নাম : প্ৰিতম গুপ্তা পিতাৰ নাম: ৰাজকিশোৰ গুপ্তা ঘৰ নং : 155 বয়স : 24 লিঙ্গ : পুৰুষ	GGF2590180 ফটো উপলব্ধ	1022 নাম : প্ৰিয়া গুপ্তা পিতাৰ নাম: অৰুচাশ কুমাৰ গুপ্তা ঘৰ নং : 159 বয়স : 20 লিঙ্গ : মহিলা	XHA0061325 ফটো উপলব্ধ	1023 নাম : ছত্ৰধাৰী নিষাদ পিতাৰ নাম: ভগৱন্তা নিষাদ ঘৰ নং : 160 বয়স : 63 লিঙ্গ : পুৰুষ	GGF2329206 ফটো উপলব্ধ
1024 নাম : মিনা দেবী স্বামীৰ নাম: ওম প্ৰকাশ গুপ্তা ঘৰ নং : 160 বয়স : 52 লিঙ্গ : মহিলা	GGF7241238 ফটো উপলব্ধ	1025 নাম : সন্তোষ দেবী অন্যান্য: ৰাজু গুপ্তা ঘৰ নং : 160 বয়স : 50 লিঙ্গ : মহিলা	GGF7243303 ফটো উপলব্ধ	1026 নাম : ৰাজু গুপ্তা পিতাৰ নাম: ওমপ্ৰকাশ ঘৰ নং : 160 বয়স : 37 লিঙ্গ : পুৰুষ	GGF0003221 ফটো উপলব্ধ
1027 নাম : পিংকি গুপ্তা স্বামীৰ নাম: ৰাজু গুপ্তা ঘৰ নং : 160 বয়স : 32 লিঙ্গ : মহিলা	GGF7243552 ফটো উপলব্ধ	1028 নাম : দেব কুমাৰ নিষাদ পিতাৰ নাম: ছত্ৰধাৰী নিষাদ ঘৰ নং : 160 বয়স : 31 লিঙ্গ : পুৰুষ	GGF2329239 ফটো উপলব্ধ	1029 নাম : কইলাচ গুপ্তা পিতাৰ নাম: ওমপ্ৰকাশ গুপ্তা ঘৰ নং : 160 বয়স : 29 লিঙ্গ : পুৰুষ	GGF0083196 ফটো উপলব্ধ
1030 নাম : নিচা নিস্সাদ পিতাৰ নাম: ছত্ৰধাৰী নিষাদ ঘৰ নং : 160 বয়স : 29 লিঙ্গ : মহিলা	GGF0362848 ফটো উপলব্ধ	1031 নাম : নিতু নিস্সাদ পিতাৰ নাম: চাত্ৰাধাৰী নিস্সাদ ঘৰ নং : 160 বয়স : 28 লিঙ্গ : মহিলা	GGF0363036 ফটো উপলব্ধ	# 1032 নাম : শান্তনু মজুমডাৰ পিতাৰ নাম: দুৰ্লু মজুমডাৰ ঘৰ নং : 170 বয়স : 22 লিঙ্গ : পুৰুষ	GGF1352178 ফটো উপলব্ধ
1033 নাম : চন্দ্ৰমায়া তামাং পিতাৰ নাম: বল বাহাদুৰ ঘৰ নং : 161 বয়স : 67 লিঙ্গ : মহিলা	GGF0003222 ফটো উপলব্ধ	1034 নাম : দোমা তামাং স্বামীৰ নাম: চেবা তামাং ঘৰ নং : 161 বয়স : 62 লিঙ্গ : মহিলা	GGF0003223 ফটো উপলব্ধ	1035 নাম : বল বাহাদুৰ তামাং পিতাৰ নাম: লালি বাহাদুৰ তামাং ঘৰ নং : 161 বয়স : 53 লিঙ্গ : পুৰুষ	GGF7243256 ফটো উপলব্ধ
1036 নাম : কাঞ্চী মায়া তামাং মাতৃৰ নাম: চন্দ্ৰমায়া তামাং ঘৰ নং : 161 বয়স : 48 লিঙ্গ : মহিলা	GGF7242731 ফটো উপলব্ধ	1037 নাম : ফুপ শেৰিং য়োঞ্জেন পিতাৰ নাম: চেবা তামাং ঘৰ নং : 161 বয়স : 35 লিঙ্গ : পুৰুষ	GGF0003225 ফটো উপলব্ধ	1038 নাম : দুৰ্গা তামাং অন্যান্য: বল বাহাদুৰ তামাং ঘৰ নং : 161 বয়স : 34 লিঙ্গ : পুৰুষ	GGF7242673 ফটো উপলব্ধ
1039 নাম : শেৰিং ৰাংমো য়োংজোন মাতৃৰ নাম: সেওয়া য়োঞ্জেন ঘৰ নং : 161 বয়স : 31 লিঙ্গ : মহিলা	GGF7243472 ফটো উপলব্ধ	1040 নাম : অমৃত তামাং পিতাৰ নাম: বল বাহাদুৰ তামাং ঘৰ নং : 161 বয়স : 29 লিঙ্গ : পুৰুষ	GGF0444802 ফটো উপলব্ধ	1041 নাম : দিছেন ৰাংমো য়োংজোন পিতাৰ নাম: সেওয়া য়োঞ্জেন ঘৰ নং : 161 বয়স : 29 লিঙ্গ : মহিলা	GGF0083865 ফটো উপলব্ধ
1042 নাম : অনিতা গুপ্তা স্বামীৰ নাম: সংসাৰনাথ ঘৰ নং : 162 বয়স : 56 লিঙ্গ : মহিলা	GGF0003226 ফটো উপলব্ধ	1043 নাম : সংসাৰনাথ প্ৰাসাদ গুপ্তা পিতাৰ নাম: কৃষ্ণ প্ৰাসাদ গুপ্তা ঘৰ নং : 162 বয়স : 54 লিঙ্গ : পুৰুষ	GGF0003227 ফটো উপলব্ধ	1044 নাম : সন্দীপ গুপ্তা পিতাৰ নাম: সংসাৰনাথ প্ৰাসাদ গুপ্তা ঘৰ নং : 162 বয়স : 34 লিঙ্গ : পুৰুষ	GGF0003229 ফটো উপলব্ধ
1045 নাম : সাগৰ গুপ্তা অন্যান্য: সংসাৰনাথ প্ৰাসাদ গুপ্তা ঘৰ নং : 162 বয়স : 33 লিঙ্গ : পুৰুষ	GGF7242617 ফটো উপলব্ধ	1046 নাম : সুৰজ গুপ্তা পিতাৰ নাম: সংসাৰ নাথ প্ৰাসাদ গুপ্তা ঘৰ নং : 162 বয়স : 32 লিঙ্গ : পুৰুষ	GGF7244088 ফটো উপলব্ধ	1047 নাম : খুশ্ব গুপ্তা স্বামীৰ নাম: সন্দীপ গুপ্তা ঘৰ নং : 162 বয়স : 30 লিঙ্গ : মহিলা	GGF0642025 ফটো উপলব্ধ
1048 নাম : নৰমায়া প্ৰধান স্বামীৰ নাম: দিল বাহাদুৰ ঘৰ নং : 163 বয়স : 70 লিঙ্গ : মহিলা	GGF0003230 ফটো উপলব্ধ	1049 নাম : পৃথী সিং প্ৰধান পিতাৰ নাম: ধন বাহাদুৰ প্ৰধান ঘৰ নং : 163 বয়স : 67 লিঙ্গ : পুৰুষ	GGF7241330 ফটো উপলব্ধ	1050 নাম : মনকুমাৰী প্ৰধান স্বামীৰ নাম: পৃথী সিং ঘৰ নং : 163 বয়স : 61 লিঙ্গ : মহিলা	GGF0003231 ফটো উপলব্ধ



1051 নাম : আশীষ কুমাৰ প্ৰধান পিতাৰ নাম: পৃথ্বী সিং ঘৰ নং : 163 বয়স : 46 লিঙ্গ : পুৰুষ	GGF0003232 ফটো উপলব্ধ	1052 নাম : কিৰণ প্ৰধান পিতাৰ নাম: পৃথ্বী সিং ঘৰ নং : 163 বয়স : 46 লিঙ্গ : পুৰুষ	GGF0003233 ফটো উপলব্ধ	1053 নাম : যমুনা প্ৰধান স্বামীৰ নাম: কিৰণ ঘৰ নং : 163 বয়স : 41 লিঙ্গ : মহিলা	GGF0003234 ফটো উপলব্ধ
1054 নাম : খীনা মায়ী প্ৰধান স্বামীৰ নাম: আশীষ কুমাৰ প্ৰধান ঘৰ নং : 163 বয়স : 41 লিঙ্গ : মহিলা	GGF7242719 ফটো উপলব্ধ	1055 নাম : গৌম দেবী স্বামীৰ নাম: অশোক প্ৰধান ঘৰ নং : 163 বয়স : 39 লিঙ্গ : মহিলা	GGF0536144 ফটো উপলব্ধ	1056 নাম : অশোক প্ৰধান পিতাৰ নাম: পৃথ্বী সিং প্ৰধান ঘৰ নং : 163 বয়স : 36 লিঙ্গ : পুৰুষ	GGF0003235 ফটো উপলব্ধ
1057 নাম : আশল প্ৰধান পিতাৰ নাম: কিৰন প্ৰধান ঘৰ নং : 163 বয়স : 22 লিঙ্গ : পুৰুষ	XHA0068072 ফটো উপলব্ধ	1058 নাম : দিলবাহাদুৰ প্ৰধান পিতাৰ নাম: ধন বাহাঃ ঘৰ নং : 168 বয়স : 79 লিঙ্গ : পুৰুষ	GGF0003237 ফটো উপলব্ধ	1059 নাম : ৰত্ন বাহাদুৰ প্ৰধান পিতাৰ নাম: দিল বাহাদুৰ প্ৰধান ঘৰ নং : 168 বয়স : 46 লিঙ্গ : পুৰুষ	GGF0003238 ফটো উপলব্ধ
1060 নাম : শান্তি দেবী পিতাৰ নাম: দিল বাহাঃ ঘৰ নং : 168 বয়স : 44 লিঙ্গ : মহিলা	GGF0003239 ফটো উপলব্ধ	1061 নাম : দিলিপ কুমাৰ প্ৰধান পিতাৰ নাম: দিল বাহাদুৰ প্ৰধান ঘৰ নং : 168 বয়স : 43 লিঙ্গ : পুৰুষ	GGF0003240 ফটো উপলব্ধ	1062 নাম : পূৰ্ণবাহাদুৰ প্ৰধান পিতাৰ নাম: দিলবাহাঃ ঘৰ নং : 168 বয়স : 39 লিঙ্গ : পুৰুষ	GGF0003241 ফটো উপলব্ধ
1063 নাম : পৰ্ণিমা লামা ৰায় স্বামীৰ নাম: গমন ৰায় ঘৰ নং : 165 বয়স : 69 লিঙ্গ : মহিলা	GGF6359137 ফটো উপলব্ধ	E 1064 নাম : হেমন্ত কুমাৰ বুঢ় পিতাৰ নাম: কুমুদ কুমাৰ বুঢ় ঘৰ নং : 165 বয়স : 61 লিঙ্গ : পুৰুষ	GGF2329171 ফটো উপলব্ধ	1065 নাম : প্ৰিতি ৰানী চৰকাৰ স্বামীৰ নাম: কুমুদ ঘৰ নং : 165 বয়স : 58 লিঙ্গ : মহিলা	GGF0003244 ফটো উপলব্ধ
1066 নাম : অশোক কুমাৰ তামাং পিতাৰ নাম: প্ৰেম ঘৰ নং : 165 বয়স : 54 লিঙ্গ : পুৰুষ	GGF0003245 ফটো উপলব্ধ	1067 নাম : মুক্তি বুঢ় স্বামীৰ নাম: হেমন্ত কুমাৰ বুঢ় ঘৰ নং : 165 বয়স : 53 লিঙ্গ : মহিলা	GGF2328861 ফটো উপলব্ধ	1068 নাম : নন্দ কুমাৰী টমাং স্বামীৰ নাম: অশোক ঘৰ নং : 165 বয়স : 52 লিঙ্গ : মহিলা	GGF0003246 ফটো উপলব্ধ
1069 নাম : বিজয় তামাং পিতাৰ নাম: প্ৰেম বাহাদুৰ তামাং ঘৰ নং : 165 বয়স : 46 লিঙ্গ : পুৰুষ	GGF0003247 ফটো উপলব্ধ	1070 নাম : ৰাজেশ ৰজাক পিতাৰ নাম: মদন ৰজাক ঘৰ নং : 165 বয়স : 38 লিঙ্গ : পুৰুষ	GGF1202928 ফটো উপলব্ধ	1071 নাম : ভোলা চৰকাৰ পিতাৰ নাম: কুমুদ সৰকাৰ ঘৰ নং : 165 বয়স : 37 লিঙ্গ : পুৰুষ	GGF0003248 ফটো উপলব্ধ
1072 নাম : মনিকুমাৰ তামাং পিতাৰ নাম: অশোক ঘৰ নং : 165 বয়স : 36 লিঙ্গ : পুৰুষ	GGF0003249 ফটো উপলব্ধ	1073 নাম : মায়ী সৰকাৰ স্বামীৰ নাম: ভোলা সৰকাৰ ঘৰ নং : 165 বয়স : 36 লিঙ্গ : মহিলা	GGF0086645 ফটো উপলব্ধ	1074 নাম : বাবলু ৰজাক পিতাৰ নাম: মদন ৰজাক ঘৰ নং : 165 বয়স : 36 লিঙ্গ : পুৰুষ	GGF1202951 ফটো উপলব্ধ
1075 নাম : তাৰাবীৰ তামাং পিতাৰ নাম: অশোক ঘৰ নং : 165 বয়স : 35 লিঙ্গ : পুৰুষ	GGF0003250 ফটো উপলব্ধ	1076 নাম : বিজয় সৰকাৰ পিতাৰ নাম: কুমুদ ঘৰ নং : 165 বয়স : 35 লিঙ্গ : পুৰুষ	GGF0003251 ফটো উপলব্ধ	1077 নাম : আশীকা সৰকাৰ পিতাৰ নাম: কুমুদ সৰকাৰ ঘৰ নং : 165 বয়স : 33 লিঙ্গ : মহিলা	GGF7243756 ফটো উপলব্ধ
1078 নাম : য়াংকী লামা তামাং স্বামীৰ নাম: মনিকুমাৰ তামাং ঘৰ নং : 165 বয়স : 33 লিঙ্গ : মহিলা	GGF0609081 ফটো উপলব্ধ	E 1079 নাম : মুনালিনি বুঢ় পিতাৰ নাম: হেমন্ত কুমাৰ বুঢ় ঘৰ নং : 165 বয়স : 32 লিঙ্গ : মহিলা	GGF0086819 ফটো উপলব্ধ	1080 নাম : কল্পনা তামাং অন্যান্য: অশোক কুমাৰ তামাং ঘৰ নং : 165 বয়স : 29 লিঙ্গ : মহিলা	GGF0536219 ফটো উপলব্ধ



1081 নাম : শভা দেবী স্বামীৰ নাম : বাজেশ বজাক ঘৰ নং : Applicant Details are Ver বয়স : 28 লিঙ্গ : মহিলা	GGF1125434 ফটো উপলব্ধ	E 1082 নাম : নাগমা খান অন্যান্য: মঃ হালিম ঘৰ নং : 165 বয়স : 26 লিঙ্গ : মহিলা	GGF6376123 ফটো উপলব্ধ	E 1083 নাম : অজহৰ খন অন্যান্য: মঃ হালিম ঘৰ নং : 165 বয়স : 23 লিঙ্গ : পুৰুষ	GGF6376057 ফটো উপলব্ধ
1084 নাম : বিতু কুমাৰী ঠাকুৰ পিতাৰ নাম : বাকেশ কুমাৰ ঠাকুৰ ঘৰ নং : 165 বয়স : 22 লিঙ্গ : মহিলা	GGF1357375 ফটো উপলব্ধ	1085 নাম : বিকাশ তামাং পিতাৰ নাম : অশোক কুমাৰ তামাং ঘৰ নং : 165 বয়স : 22 লিঙ্গ : পুৰুষ	GGF1434612 ফটো উপলব্ধ	1086 নাম : বিক্রম তামাং পিতাৰ নাম : অশোক কুমাৰ তামাং ঘৰ নং : 165 বয়স : 21 লিঙ্গ : পুৰুষ	XHA0028662 ফটো উপলব্ধ
1087 নাম : বেণু দেবী স্বামীৰ নাম : যুগল কিশোৰ বা ঘৰ নং : 167 বয়স : 72 লিঙ্গ : মহিলা	GGF0538561 ফটো উপলব্ধ	1088 নাম : উষা ঠাকুৰ স্বামীৰ নাম : ৰীম স্বৰথ ঠাকুৰ ঘৰ নং : 167 বয়স : 52 লিঙ্গ : মহিলা	GGF0003253 ফটো উপলব্ধ	E 1089 নাম : লক্ষ্মন ঠাকুৰ পিতাৰ নাম : বাসুদেব ঠাকুৰ ঘৰ নং : 167 বয়স : 51 লিঙ্গ : পুৰুষ	GGF0003254 ফটো উপলব্ধ
1090 নাম : গীতা দেবী স্বামীৰ নাম : লক্ষ্মন ঠাকুৰ ঘৰ নং : 167 বয়স : 48 লিঙ্গ : মহিলা	GGF0551853 ফটো উপলব্ধ	1091 নাম : পুনম ঠাকুৰ স্বামীৰ নাম : সদীন ঠাকুৰ ঘৰ নং : 167 বয়স : 40 লিঙ্গ : মহিলা	GGF6379879 ফটো উপলব্ধ	1092 নাম : লাল বাবু ঠাকুৰ পিতাৰ নাম : লক্ষ্মণ ঠাকুৰ ঘৰ নং : 167 বয়স : 31 লিঙ্গ : পুৰুষ	GGF2635894 ফটো উপলব্ধ
1093 নাম : চোম কুমাৰ ঠাকুৰ পিতাৰ নাম : ৰামস্বৰাৰীথ ঠাকুৰ ঘৰ নং : 167 বয়স : 26 লিঙ্গ : পুৰুষ	GGF0555193 ফটো উপলব্ধ	1094 নাম : দিপা কুমাৰী ঠাকুৰ পিতাৰ নাম : ৰাম চোৰাীত ঠাকুৰ ঘৰ নং : 167 বয়স : 24 লিঙ্গ : মহিলা	XHA0014761 ফটো উপলব্ধ	1095 নাম : প্ৰিয়াক্ষা ঠাকুৰ পিতাৰ নাম : লক্ষ্মন ঠাকুৰ ঘৰ নং : 167 বয়স : 23 লিঙ্গ : মহিলা	GGF1362862 ফটো উপলব্ধ
1096 নাম : দুৰ্গা কুমাৰী ঠাকুৰ স্বামীৰ নাম : বিজয় দাস ঘৰ নং : 167 বয়স : 23 লিঙ্গ : মহিলা	XHA0008300 ফটো উপলব্ধ	1097 নাম : ৰাহুল ঠাকুৰ পিতাৰ নাম : লক্ষ্মন ঠাকুৰ ঘৰ নং : 167 বয়স : 21 লিঙ্গ : পুৰুষ	XHA0079772 ফটো উপলব্ধ	1098 নাম : চন ঠাকুৰ পিতাৰ নাম : লক্ষ্মন ঠাকুৰ ঘৰ নং : 167 বয়স : 20 লিঙ্গ : পুৰুষ	XHA0014837 ফটো উপলব্ধ
1099 নাম : সুৰজ ঠাকুৰ পিতাৰ নাম : লক্ষ্মন ঠাকুৰ ঘৰ নং : 167 বয়স : 19 লিঙ্গ : পুৰুষ	XHA0099754 ফটো উপলব্ধ	1100 নাম : কল্পনা ধিমাল স্বামীৰ নাম : দেব মণ্ডল ঘৰ নং : 169 বয়স : 31 লিঙ্গ : মহিলা	XHA0068460 ফটো উপলব্ধ	1101 নাম : দুলা মজুমদাৰ পিতাৰ নাম : ৰবিন্দ্র ঘৰ নং : 190 বয়স : 65 লিঙ্গ : পুৰুষ	GGF0003257 ফটো উপলব্ধ
1102 নাম : মিনু মজুমদাৰ স্বামীৰ নাম : দুলা ঘৰ নং : 190 বয়স : 62 লিঙ্গ : মহিলা	GGF0003258 ফটো উপলব্ধ	1103 নাম : আৰতী বৰ্মন স্বামীৰ নাম : লেফটেনাণ্ট প্ৰানকৃষ্ণ ঘৰ নং : 170 বয়স : 46 লিঙ্গ : মহিলা	XHA0058586 ফটো উপলব্ধ	1104 নাম : আদিত্য বৰ্মন পিতাৰ নাম : প্ৰান কৃষ্ণ বৰ্মন ঘৰ নং : 170 বয়স : 26 লিঙ্গ : পুৰুষ	XHA0064790 ফটো উপলব্ধ



1105	1	XHA0178665	ফটো উপলব্ধ	নাম : চন্দ্ৰকলা বিশ্বকৰ্মা পিতাৰ নাম: মন বাহাদুৰ বিশ্বকৰ্মা ঘৰ নং : 132 বয়স : 18 লিঙ্গ : মহিলা	1106	1	XHA0178749	ফটো উপলব্ধ	নাম : মঃ আলাল উদ্দিন পিতাৰ নাম: চান্দু আলী ঘৰ নং : 82 বয়স : 18 লিঙ্গ : পুৰুষ	1107	1	XHA0178780	ফটো উপলব্ধ	নাম : অৰুনা প্ৰধান পিতাৰ নাম: কিৰণ প্ৰধান ঘৰ নং : 163 বয়স : 18 লিঙ্গ : মহিলা
1108	1	XHA0178822	ফটো উপলব্ধ	নাম : ছহিদুল আলী পিতাৰ নাম: বহিম আলী ঘৰ নং : 36 বয়স : 18 লিঙ্গ : পুৰুষ	1109	1	XHA0178855	ফটো উপলব্ধ	নাম : মাসী কুজুৰ মাতৃৰ নাম: মীনি কুজুৰ ঘৰ নং : 137 বয়স : 18 লিঙ্গ : মহিলা	1110	1	XHA0179028	ফটো উপলব্ধ	নাম : বঞ্জীত ৰয় পিতাৰ নাম: তাপশ ৰয় ঘৰ নং : 15 বয়স : 21 লিঙ্গ : পুৰুষ
1111	1	XHA0179267	ফটো উপলব্ধ	নাম : বিনীতা বৰুৱা পিতাৰ নাম: দিগন্ত বৰুৱা ঘৰ নং : 149 বয়স : 18 লিঙ্গ : মহিলা	1112	1	XHA0179374	ফটো উপলব্ধ	নাম : জোন তামাং মাতৃৰ নাম: কাঞ্চি মায়া তামাং ঘৰ নং : 161 বয়স : 24 লিঙ্গ : পুৰুষ	1113	1	XHA0179416	ফটো উপলব্ধ	নাম : মালতী কুমাৰী স্বামীৰ নাম: চন্দন গুপ্তা ঘৰ নং : 159 বয়স : 37 লিঙ্গ : মহিলা
1114	1	XHA0179432	ফটো উপলব্ধ	নাম : ৰাজেশ কুৰ্মী মাতৃৰ নাম: পৰ্বতী কুৰ্মী ঘৰ নং : 155 বয়স : 24 লিঙ্গ : পুৰুষ	1115	1	XHA0179523	ফটো উপলব্ধ	নাম : ফিৰোজ খান পিতাৰ নাম: ডিকিল খান ঘৰ নং : 114 বয়স : 19 লিঙ্গ : পুৰুষ	1116	1	XHA0179614	ফটো উপলব্ধ	নাম : ফিৰোজ আলী মাতৃৰ নাম: ছমলা খাতুন ঘৰ নং : 75 বয়স : 26 লিঙ্গ : পুৰুষ
1117	1	XHA0181172	ফটো উপলব্ধ	নাম : কোপিলা বিশ্বকৰ্মা স্বামীৰ নাম: সাগৰ বিশ্বকৰ্মা ঘৰ নং : 132 বয়স : 24 লিঙ্গ : মহিলা	1118	1	XHA0181198	ফটো উপলব্ধ	নাম : লাল বাহাদুৰ ছেত্ৰী পিতাৰ নাম: কৃষ্ণ বাহাদুৰ ছেত্ৰী ঘৰ নং : 127 বয়স : 43 লিঙ্গ : পুৰুষ	1119	1	XHA0181206	ফটো উপলব্ধ	নাম : মনিষ বৰ্মন মাতৃৰ নাম: ৰমনী বৰ্মন ঘৰ নং : 18 বয়স : 21 লিঙ্গ : পুৰুষ
1120	1	XHA0181461	ফটো উপলব্ধ	নাম : সীতা দেৱী আগৰৱাল পিতাৰ নাম: ৰাধে শ্যাম আগৰৱাল ঘৰ নং : 103 বয়স : 68 লিঙ্গ : মহিলা	1121	1	XHA0182469	ফটো উপলব্ধ	নাম : পিংগলা চেৰ্পা পিতাৰ নাম: লগন বাহাদুৰ দজী ঘৰ নং : 132 বয়স : 45 লিঙ্গ : মহিলা	1122	1	XHA0182527	ফটো উপলব্ধ	নাম : আশ্ৰব আলী পিতাৰ নাম: মুছলিম আলী ঘৰ নং : 79 বয়স : 18 লিঙ্গ : পুৰুষ
1123	1	XHA0182543	ফটো উপলব্ধ	নাম : ইন্দুশ্ৰী ৰনআপাহীলী পিতাৰ নাম: কৃষ্ণ বাহাদুৰ ৰনআপাহীলী ঘৰ নং : 132 বয়স : 27 লিঙ্গ : মহিলা	1124	1	XHA0182626	ফটো উপলব্ধ	নাম : বিকাশ বিশ্বকৰ্মা পিতাৰ নাম: জুনা বিশ্বকৰ্মা ঘৰ নং : 20 বয়স : 37 লিঙ্গ : পুৰুষ	1125	1	XHA0182741	ফটো উপলব্ধ	নাম : সন্তোষী বিশ্বকৰ্মা পিতাৰ নাম: বল বাহাদুৰ বিশ্বকৰ্মা ঘৰ নং : 132 বয়স : 18 লিঙ্গ : মহিলা
1126	1	XHA0183517	ফটো উপলব্ধ	নাম : মঃ সহিদ হুছেইন পিতাৰ নাম: মঃ তমেজ আলী ঘৰ নং : 84 বয়স : 19 লিঙ্গ : পুৰুষ	1127	1	XHA0183822	ফটো উপলব্ধ	নাম : মঃ ছামাদ আলী মাতৃৰ নাম: সনবানু বেগম ঘৰ নং : 32 বয়স : 20 লিঙ্গ : পুৰুষ	1128	1	XHA0186262	ফটো উপলব্ধ	নাম : কাজল সিং স্বামীৰ নাম: বিশাল সিং ঘৰ নং : 125 বয়স : 21 লিঙ্গ : মহিলা
1129	1	XHA0187229	ফটো উপলব্ধ	নাম : লক্ষ্মী বৰ্মা পিতাৰ নাম: ৰামজী বৰ্মা ঘৰ নং : 31 বয়স : 18 লিঙ্গ : মহিলা	1130	1	XHA0190256	ফটো উপলব্ধ	নাম : সুনিতা লামা মাতৃৰ নাম: শান্তি লামা ঘৰ নং : 133 বয়স : 20 লিঙ্গ : মহিলা	1131	1	XHA0358291	ফটো উপলব্ধ	নাম : গুৰুৰ আলী পিতাৰ নাম: তমেজ আলী ঘৰ নং : 84 বয়স : 23 লিঙ্গ : পুৰুষ
1132	1	XHA0358366	ফটো উপলব্ধ	নাম : সংগীতা জৈসবাল পিতাৰ নাম: নগেন্দ্ৰ প্ৰসাদ জৈসবাল ঘৰ নং : 5 বয়স : 29 লিঙ্গ : মহিলা	1133	1	XHA0361022	ফটো উপলব্ধ	নাম : চুন মিঞ্চ মাতৃৰ নাম: ফলমনি কৰ্মকাৰ ঘৰ নং : 135 বয়স : 22 লিঙ্গ : মহিলা	1134	1	GGF0696153	ফটো উপলব্ধ	নাম : সঞ্জয় মন্ডল পিতাৰ নাম: সীতানাথ মন্ডল ঘৰ নং : 744 বয়স : 35 লিঙ্গ : পুৰুষ



<p>S 1135 1 GGF0556274</p> <p>নাম : দশমী সৰকাৰ স্বামীৰ নাম : সঞ্জয় সৰকাৰ ঘৰ নং : 733 বয়স : 28 লিঙ্গ : মহিলা</p> <p>ফটো উপলব্ধ</p>	<p>1136 1 XHA0368191</p> <p>নাম : বুদ্ধি মায়া ৰায় পিতাৰ নাম : টংক বাহাদুৰ ৰায় ঘৰ নং : 788 বয়স : 20 লিঙ্গ : মহিলা</p> <p>ফটো উপলব্ধ</p>	<p>1137 1 MSR0079368</p> <p>নাম : জিতেন্দ্ৰ মন্ডল পিতাৰ নাম : খশীমোহন মন্ডল ঘৰ নং : 1286 বয়স : 29 লিঙ্গ : পুৰুষ</p> <p>ফটো উপলব্ধ</p>
<p>1138 1 GGF0566794</p> <p>নাম : বৃন্দা বান পিতাৰ নাম : গোবিন্দ আচাৰ্য ঘৰ নং : 374 বয়স : 26 লিঙ্গ : পুৰুষ</p> <p>ফটো উপলব্ধ</p>	<p>1139 1 GGF0565879</p> <p>নাম : কাঞ্চন আচাৰ্য পিতাৰ নাম : গোবিন্দ আচাৰ্য ঘৰ নং : 374 বয়স : 25 লিঙ্গ : মহিলা</p> <p>ফটো উপলব্ধ</p>	<p>1140 1 XHA0376681</p> <p>নাম : মায়া চেত্ৰী স্বামীৰ নাম : নাৰায়ন স্বামী ঘৰ নং : 65 বয়স : 49 লিঙ্গ : মহিলা</p> <p>ফটো উপলব্ধ</p>
<p>1141 1 XHA0376871</p> <p>নাম : চুমি দাস স্বামীৰ নাম : খৰ্গেশ্বৰ হালৈ ঘৰ নং : 114 বয়স : 27 লিঙ্গ : মহিলা</p> <p>ফটো উপলব্ধ</p>	<p>1142 1 XHA0377291</p> <p>নাম : জয়মতী বিশ্বাস অন্যান্য : সন্ত দাস ঘৰ নং : 18 বয়স : 33 লিঙ্গ : মহিলা</p> <p>ফটো উপলব্ধ</p>	<p>1143 1 XHA0377408</p> <p>নাম : চম্পা লিষু অন্যান্য : সাবিত্ৰী লিষু ঘৰ নং : 66 বয়স : 42 লিঙ্গ : মহিলা</p> <p>ফটো উপলব্ধ</p>



1144	1	XHA0378885	ফটো উপলব্ধ	নাম : বেন দেবী স্বামীৰ নাম : শম্ভু শৰ্মা ঘৰ নং : 125 বয়স : 42 লিঙ্গ : মহিলা	1145	1	XHA0380568	ফটো উপলব্ধ	নাম : হাকিম খান পিতাৰ নাম : সহিদ আহমদ খান ঘৰ নং : 114 বয়স : 42 লিঙ্গ : মহিলা	1146	1	XHA0380634	ফটো উপলব্ধ	নাম : নীমা চেৰ্পা পিতাৰ নাম : প্ৰেম চেৰ্পা ঘৰ নং : 29 বয়স : 25 লিঙ্গ : মহিলা
1147	1	XHA0380592	ফটো উপলব্ধ	নাম : ৰোশন শৰ্মা পিতাৰ নাম : শম্ভু শৰ্মা ঘৰ নং : 125 বয়স : 21 লিঙ্গ : পুৰুষ	1148	1	XHA0382986	ফটো উপলব্ধ	নাম : বিবেক বড়ো মাতৃৰ নাম : বসন্তী বড়ো ঘৰ নং : 47 বয়স : 18 লিঙ্গ : পুৰুষ	1149	1	XHA0383943	ফটো উপলব্ধ	নাম : মুক্ৰান শৰ্মা পিতাৰ নাম : শম্ভু শৰ্মা ঘৰ নং : 125 বয়স : 18 লিঙ্গ : মহিলা
1150	1	XHA0383984	ফটো উপলব্ধ	নাম : নিৰ্মল তামাং পিতাৰ নাম : সুৰেশ তামাং ঘৰ নং : 138 বয়স : 18 লিঙ্গ : পুৰুষ	1151	1	BDM0290825	ফটো উপলব্ধ	নাম : সোলোমন থাপা পিতাৰ নাম : ঘৰ নং : 132 বয়স : 40 লিঙ্গ : পুৰুষ	1152	1	XHA0386623	ফটো উপলব্ধ	নাম : পূৰ্ণ গুৰুং পিতাৰ নাম : কুমাৰ গুৰুং ঘৰ নং : 133 বয়স : 18 লিঙ্গ : পুৰুষ
1153	1	XHA0386797	ফটো উপলব্ধ	নাম : অঞ্জলী সৰকাৰ মাতৃৰ নাম : তাৰা চেত্ৰী ঘৰ নং : 145 বয়স : 21 লিঙ্গ : মহিলা	1154	1	XHA0386847	ফটো উপলব্ধ	নাম : পাসঙ্গ চেৰ্পা পিতাৰ নাম : দাৰা চেৰ্পা ঘৰ নং : হাউচ নো. 29 বয়স : 18 লিঙ্গ : পুৰুষ					

ভোটাৰৰ সাৰাংশ

A) ভোটাৰৰ সংখ্যা

	তালিকাৰ প্ৰকাৰ	তালিকাৰ চিনাক্তকৰণ	ভোটাৰৰ সংখ্যা							
			পুৰুষ	মহিলা	৩য় লিঙ্গ	মুঠ				
I	মূল তালিকা	মূল তালিকা	বিশেষ সংশোধন, 2026 চনৰ পূৰ্বৰ 2025 চনৰ মূল তালিকাৰ লগত থকা সংযোজন সমূহ একত্ৰিতকৰণ কৰা তালিকা।				549	555	0	1104
II	যোগ তালিকা	পৰিপূৰক 1	বিশেষ সংক্ষিপ্ত সংশোধন, 2026				17	22	0	39
		পৰিপূৰক 2	অনবিচ্ছিন্ন সংশোধন 2026				6	5	0	11
			মুঠ				23	27	0	50
III	বিয়োজন তালিকা	পৰিপূৰক 1	বিশেষ সংক্ষিপ্ত সংশোধন, 2026				60	39	0	99
		পৰিপূৰক 2	অনবিচ্ছিন্ন সংশোধন 2026				0	2	0	2
			মুঠ				60	41	0	101
IV	লিংগ ক্ষেত্ৰত পৰিবৰ্তনৰ বাবে পাৰ্থক্য					0	0	0	0	
এই সংশোধনৰ পিছত ভোটাৰ তালিকাত ভোটাৰৰ মুঠ সংখ্যা (I+II-III+IV)						512	541	0	1053	

B) শুধৰনীৰ সংখ্যা

তালিকাৰ প্ৰকাৰ	তালিকাৰ চিনাক্তকৰণ	শুধৰনীৰ সংখ্যা
পৰিপূৰক 1	বিশেষ সংক্ষিপ্ত সংশোধন, 2026	19
পৰিপূৰক 2	অনবিচ্ছিন্ন সংশোধন 2026	8
	মুঠ	27

নিৰ্বাচক পঞ্জীয়ন বিষয়াৰ স্বাক্ষৰ

E-মৃত, S-স্থানান্তৰিত/ বাসস্থান পৰিবৰ্তন, R-প্ৰতিলিপি, M-নিখোজ, Q-অযোগ্য