



## ভোটাৰ তালিকা 2026 S03 অসম

বিধানসভা সমষ্টিৰ নম্বৰ, নাম আৰু সংৰক্ষণৰ স্থিতি : 43 - তামুলপুৰ (অনুসূচিত জনজাতি)		খণ্ড নং : 57																			
এই বিধানসভা সমষ্টিত কোন সংসদীয় সমষ্টিৰ অন্তৰ্গত তাৰ নম্বৰ, নাম আৰু সংৰক্ষণ স্থিতি : 4 - দৰং-ওদালগুৰি (সাধাৰণ)																					
1. সংশোধনৰ বিৱৰণ																					
সংশোধনৰ বছৰ	2026	তালিকাৰ চিনাক্তকৰণ																			
ভিত্তি তাৰিখ	01-04-2026	বিশেষ সংশোধন, 2026 চনৰ পূৰ্বৰ 2025 চনৰ মূল তালিকাৰ লগত থকা সংযোজন সমূহ একত্ৰিতকৰণ কৰা তালিকা।																			
সংশোধনৰ প্ৰকাৰ	বিশেষ সংশোধন 2026																				
প্ৰকাশনৰ তাৰিখ	23-03-2026																				
2. খণ্ড আৰু ভোটগ্ৰহন কেন্দ্ৰৰ বিৱৰণ																					
খণ্ডৰ অন্তৰ্গত এলেকা সমূহৰ নম্বৰ আৰু নাম																					
1-চাৰিভেঙা		<table border="1" style="width: 100%; border-collapse: collapse;"> <tr> <td>মূল চহৰ/গাওঁ</td> <td>: চৰাইভেলা</td> </tr> <tr> <td>ৱাৰ্ড নং</td> <td>:</td> </tr> <tr> <td>ডাকঘৰ</td> <td>: তামুলপুৰ</td> </tr> <tr> <td>পুলিচ থানা</td> <td>: তামুলপুৰ</td> </tr> <tr> <td>ব্লক</td> <td>: তামুলপুৰ</td> </tr> <tr> <td>ৰাজহ চক্ৰ</td> <td>: তামুলপুৰ</td> </tr> <tr> <td>জিলা</td> <td>: তামুলপুৰ</td> </tr> <tr> <td>পিনকোড</td> <td>: 781367</td> </tr> </table>				মূল চহৰ/গাওঁ	: চৰাইভেলা	ৱাৰ্ড নং	:	ডাকঘৰ	: তামুলপুৰ	পুলিচ থানা	: তামুলপুৰ	ব্লক	: তামুলপুৰ	ৰাজহ চক্ৰ	: তামুলপুৰ	জিলা	: তামুলপুৰ	পিনকোড	: 781367
মূল চহৰ/গাওঁ	: চৰাইভেলা																				
ৱাৰ্ড নং	:																				
ডাকঘৰ	: তামুলপুৰ																				
পুলিচ থানা	: তামুলপুৰ																				
ব্লক	: তামুলপুৰ																				
ৰাজহ চক্ৰ	: তামুলপুৰ																				
জিলা	: তামুলপুৰ																				
পিনকোড	: 781367																				
3. ভোটগ্ৰহন কেন্দ্ৰৰ বিৱৰণ																					
ভোটগ্ৰহন কেন্দ্ৰৰ নম্বৰ আৰু নাম :		ভোটগ্ৰহন কেন্দ্ৰৰ প্ৰকাৰ (পুৰুষ/মহিলা/সাধাৰণ)		সাধাৰন																	
57 - চাৰিভেঙা বিষ্ণু ৰাভা প্ৰাথমিক বিদ্যালয়		খণ্ডৰ অন্তৰ্গত সহায়ক ভোটগ্ৰহন কেন্দ্ৰৰ সংখ্যা :		0																	
ভোটগ্ৰহন কেন্দ্ৰৰ ঠিকনা :																					
চাৰিভেঙা বিষ্ণু ৰাভা প্ৰাথমিক বিদ্যালয়, কোথালী নং ১, চাৰিভেঙা																					
4. ভোটাৰৰ সংখ্যা																					
আৰম্ভনি ক্ৰমিক নং	শেষ ক্ৰমিক নং	মুঠ ভোটাৰ																			
		পুৰুষ	মহিলা	৩য় লিঙ্গ	মুঠ																
1	510	230	264	0	494																

নিৰ্বাচক পঞ্জীয়ন বিষয়াৰ স্বাক্ষৰ

Nazri Naksha

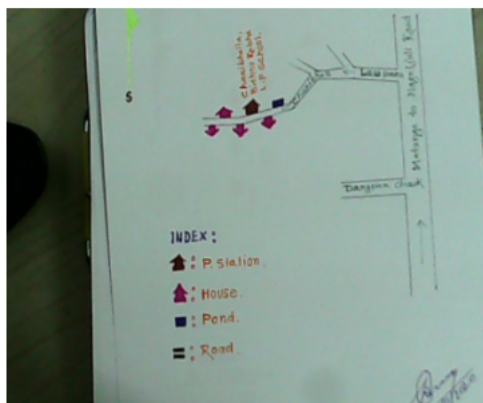

Google Map View



Polling Station Building Front View



ভোটগ্ৰহন কেন্দ্ৰৰ সন্মুখৰ দৃশ্য



Cad View

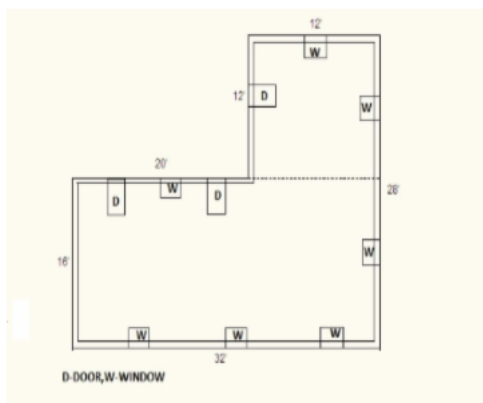

Key MAP View

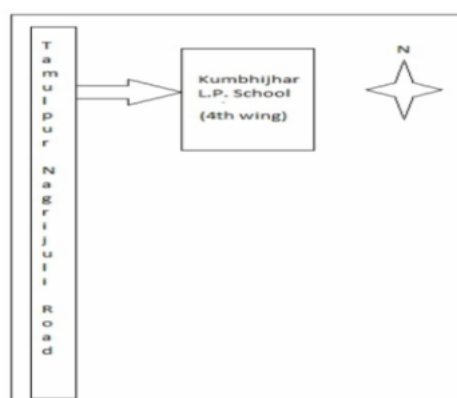



1 নাম : চুমি মূৰ্ম পিতাৰ নাম : মিঘু মূৰ্ম ঘৰ নং : 1 বয়স : 58 লিঙ্গ : মহিলা	GGF1394587 ফটো উপলব্ধ	2 নাম : মিকাইল কিঞ্চু পিতাৰ নাম : আঙ্গা কিঞ্চু ঘৰ নং : 01 বয়স : 45 লিঙ্গ : পুৰুষ	GGF0671453 ফটো উপলব্ধ	3 নাম : লিলমাণি হেমব্ৰম স্বামীৰ নাম : মিকাইল কিঞ্চু ঘৰ নং : 01 বয়স : 29 লিঙ্গ : মহিলা	GGF0673475 ফটো উপলব্ধ
4 নাম : লক্ষন মূৰ্ম পিতাৰ নাম : কোঁবৰ ঘৰ নং : 2 বয়স : 66 লিঙ্গ : পুৰুষ	GGF1394634 ফটো উপলব্ধ	5 নাম : সঞ্জয় মূৰ্ম পিতাৰ নাম : লিখন মূৰ্ম ঘৰ নং : 02 বয়স : 31 লিঙ্গ : পুৰুষ	GGF4984415 ফটো উপলব্ধ	# 6 নাম : জোনালী হেমব্ৰম স্বামীৰ নাম : বিজয় মুৰ্ম ঘৰ নং : 02 বয়স : 30 লিঙ্গ : মহিলা	GGF0000125 ফটো উপলব্ধ
7 নাম : হীৰোমনী টুডু স্বামীৰ নাম : সঞ্জয় মুৰ্ম ঘৰ নং : 02 বয়স : 27 লিঙ্গ : মহিলা	GGF0649244 ফটো উপলব্ধ	8 নাম : বিজয় মুৰ্ম পিতাৰ নাম : লক্ষন মূৰ্ম ঘৰ নং : 02 বয়স : 27 লিঙ্গ : পুৰুষ	GGF0000117 ফটো উপলব্ধ	9 নাম : কল্পনা মুৰ্ম পিতাৰ নাম : লক্ষন মুৰ্ম ঘৰ নং : 02 বয়স : 23 লিঙ্গ : মহিলা	GGF6422091 ফটো উপলব্ধ
10 নাম : ৰবিন সিং দৈমাৰী পিতাৰ নাম : বানেশ্বৰ ঘৰ নং : 8 বয়স : 40 লিঙ্গ : পুৰুষ	GGF1394667 ফটো উপলব্ধ	11 নাম : তেজিমালা দৈমাৰী স্বামীৰ নাম : ৰবিন্দ্রসিং দেমৰী ঘৰ নং : 8 বয়স : 40 লিঙ্গ : মহিলা	GGF1394678 ফটো উপলব্ধ	12 নাম : গনেশ দৈমাৰী পিতাৰ নাম : ৰবীনসিংহ দৈমাৰী ঘৰ নং : 4 বয়স : 23 লিঙ্গ : পুৰুষ	GGF1504430 ফটো উপলব্ধ
# 13 নাম : গবিন্দ নাৰ্জাৰী পিতাৰ নাম : জগত ঘৰ নং : 5 বয়স : 47 লিঙ্গ : পুৰুষ	GGF1394690 ফটো উপলব্ধ	14 নাম : ৰিংখাং নাৰ্জাৰী পিতাৰ নাম : জগত ঘৰ নং : 5 বয়স : 47 লিঙ্গ : পুৰুষ	GGF1394714 ফটো উপলব্ধ	# 15 নাম : বিৰখং নাৰ্জাৰী পিতাৰ নাম : জগত ঘৰ নং : 5 বয়স : 45 লিঙ্গ : পুৰুষ	GGF1394736 ফটো উপলব্ধ
# 16 নাম : বিমলা নাৰ্জাৰী স্বামীৰ নাম : গবিন্দ নাৰ্জাৰী ঘৰ নং : 5 বয়স : 43 লিঙ্গ : মহিলা	GGF1394703 ফটো উপলব্ধ	17 নাম : প্ৰমিলা নাৰ্জাৰী স্বামীৰ নাম : ৰিংকং নাৰ্জাৰী ঘৰ নং : 5 বয়স : 40 লিঙ্গ : মহিলা	GGF1394725 ফটো উপলব্ধ	# 18 নাম : চংচাৰ নাৰ্জাৰী পিতাৰ নাম : জগত ঘৰ নং : 5 বয়স : 36 লিঙ্গ : পুৰুষ	GGF1394758 ফটো উপলব্ধ
# 19 নাম : সৌদৌমশ্ৰী নাৰ্জাৰী স্বামীৰ নাম : বিৰখাং নাৰ্জাৰী ঘৰ নং : 5 বয়স : 33 লিঙ্গ : মহিলা	GGF0227777 ফটো উপলব্ধ	# 20 নাম : জোনালী নাৰ্জাৰী স্বামীৰ নাম : চংকাৰ বড়ো ঘৰ নং : 05 বয়স : 31 লিঙ্গ : মহিলা	GGF0000299 ফটো উপলব্ধ	21 নাম : ৰুবনাথ নাৰ্জাৰী পিতাৰ নাম : গোবিন্দ নাৰ্জাৰী ঘৰ নং : 05 বয়স : 25 লিঙ্গ : পুৰুষ	GGF0688846 ফটো উপলব্ধ
22 নাম : ৰোমৈ নাৰ্জাৰী পিতাৰ নাম : গোবিন্দ নাৰ্জাৰী ঘৰ নং : 05 বয়স : 20 লিঙ্গ : মহিলা	XHA0017681 ফটো উপলব্ধ	# 23 নাম : খোকাথী বসুমতাৰী স্বামীৰ নাম : মহিম বসুমতাৰী ঘৰ নং : 6 বয়স : 64 লিঙ্গ : মহিলা	GGF1394770 ফটো উপলব্ধ	24 নাম : জেংচাৰ বসুমতাৰী পিতাৰ নাম : মহিম বসুমতাৰী ঘৰ নং : 6 বয়স : 46 লিঙ্গ : পুৰুষ	GGF1394781 ফটো উপলব্ধ
# 25 নাম : বিমল বসুমতাৰী পিতাৰ নাম : মহিম বসুমতাৰী ঘৰ নং : 6 বয়স : 43 লিঙ্গ : পুৰুষ	GGF1394792 ফটো উপলব্ধ	# 26 নাম : লোহিত বসুমতাৰী পিতাৰ নাম : মহিম বসুমতাৰী ঘৰ নং : 6 বয়স : 42 লিঙ্গ : পুৰুষ	GGF1394805 ফটো উপলব্ধ	# 27 নাম : ৰৌচুমো বসুমতাৰী স্বামীৰ নাম : লোহিত বসুমতাৰী ঘৰ নং : 6 বয়স : 38 লিঙ্গ : মহিলা	GGF1394816 ফটো উপলব্ধ
# 28 নাম : জীউটী নাৰ্জাৰী স্বামীৰ নাম : বিমল বসুমতাৰী ঘৰ নং : 6 বয়স : 35 লিঙ্গ : মহিলা	GGF1394827 ফটো উপলব্ধ	# 29 নাম : ধোপোণৰাম হাঁচদা পিতাৰ নাম : চুমিল হাঁসদা ঘৰ নং : 42 বয়স : 22 লিঙ্গ : পুৰুষ	GGF1313121 ফটো উপলব্ধ	30 নাম : মিথিচাৰ বসুমতাৰী পিতাৰ নাম : লোহিত বসুমতাৰী ঘৰ নং : 6 বয়স : 22 লিঙ্গ : পুৰুষ	GGF6393748 ফটো উপলব্ধ

# 31 নাম : ফুলমতী বসুমতাৰী স্বামীৰ নাম: অজিত ঘৰ নং : ৬৬ বয়স : 56 লিঙ্গ : মহিলা	GGF1394849 ফটো উপলব্ধ	S 32 নাম : জোন্না বড়ো স্বামীৰ নাম: বীৰেন বড়ো ঘৰ নং : ৬৬ বয়স : 37 লিঙ্গ : মহিলা	GGF2379331 ফটো উপলব্ধ	# 33 নাম : চিংৰাই হেমবৰম পিতাৰ নাম: দুই ঘৰ নং : ৭ বয়স : 58 লিঙ্গ : পুৰুষ	GGF1394929 ফটো উপলব্ধ
# 34 নাম : লক্ষী চৰেন স্বামীৰ নাম: চিংৰাই ঘৰ নং : ৭ বয়স : 53 লিঙ্গ : মহিলা	GGF1394930 ফটো উপলব্ধ	# 35 নাম : দেওবাৰাম নাৰ্জাৰী পিতাৰ নাম: খগেন ঘৰ নং : ৭ বয়স : 41 লিঙ্গ : পুৰুষ	GGF1394872 ফটো উপলব্ধ	# 36 নাম : বুৰহি নাৰ্জাৰী স্বামীৰ নাম: দেওবাৰাম নাৰ্জাৰী ঘৰ নং : ৭ বয়স : 38 লিঙ্গ : মহিলা	GGF1394883 ফটো উপলব্ধ
37 নাম : নিকুলাশ হেম্বান পিতাৰ নাম: জগেশ হেম্বান ঘৰ নং : 07 বয়স : 43 লিঙ্গ : পুৰুষ	GGF0698142 ফটো উপলব্ধ	38 নাম : চুচিলা টুডু স্বামীৰ নাম: নিকুলাছ হেমব্রম ঘৰ নং : ০৭৭ বয়স : 37 লিঙ্গ : মহিলা	GGF0545475 ফটো উপলব্ধ	S 39 নাম : চালোমী হেমব্রম পিতাৰ নাম: নিকুলাছ হেমব্রম ঘৰ নং : ০৭ বয়স : 26 লিঙ্গ : মহিলা	GGF0534172 ফটো উপলব্ধ
S 40 নাম : গিতা হেম্বম পিতাৰ নাম: চিংৰাই হেম্বম ঘৰ নং : ৭ বয়স : 26 লিঙ্গ : মহিলা	GGF0542738 ফটো উপলব্ধ	# 41 নাম : অমল নাৰ্জাৰী পিতাৰ নাম: দেৱবৰ বাম নাৰ্জাৰী ঘৰ নং : 7 বয়স : 25 লিঙ্গ : পুৰুষ	GGF0301713 ফটো উপলব্ধ	# 42 নাম : মৌদৌসম্মি নাৰ্জাৰী স্বামীৰ নাম: অসল নাৰ্জাৰী ঘৰ নং : 07 বয়স : 23 লিঙ্গ : মহিলা	GGF0683847 ফটো উপলব্ধ
# 43 নাম : বিশ্ব নাৰ্জাৰী পিতাৰ নাম: দেৱবাৰাম নাৰ্জাৰী ঘৰ নং : ৭ বয়স : 22 লিঙ্গ : পুৰুষ	GGF2543957 ফটো উপলব্ধ	# 44 নাম : মহেশ নাৰ্জাৰী পিতাৰ নাম: জয়ামং ঘৰ নং : ৮ বয়স : 66 লিঙ্গ : পুৰুষ	GGF1394941 ফটো উপলব্ধ	# 45 নাম : বনচাই নাৰ্জাৰী পিতাৰ নাম: মহেশ নাৰ্জাৰী ঘৰ নং : ৮ বয়স : 39 লিঙ্গ : পুৰুষ	GGF1394952 ফটো উপলব্ধ
46 নাম : সুমালী গয়াৰী নাৰ্জাৰী পিতাৰ নাম: বনচাই নাৰ্জাৰী ঘৰ নং : ৮ বয়স : 29 লিঙ্গ : মহিলা	GGF0284778 ফটো উপলব্ধ	# 47 নাম : উৰ্মিলা নাৰ্জাৰী স্বামীৰ নাম: উপেন ঘৰ নং : ৯ বয়স : 68 লিঙ্গ : মহিলা	GGF1394985 ফটো উপলব্ধ	# 48 নাম : কালিচৰন নাৰ্জাৰী পিতাৰ নাম: উপেন ঘৰ নং : ৯ বয়স : 39 লিঙ্গ : পুৰুষ	GGF1394996 ফটো উপলব্ধ
# 49 নাম : মাইনা নাৰ্জাৰী স্বামীৰ নাম: কালিচৰন নাৰ্জাৰী ঘৰ নং : ৯ বয়স : 39 লিঙ্গ : মহিলা	GGF1395002 ফটো উপলব্ধ	50 নাম : মনিচা নাৰ্জাৰী পিতাৰ নাম: কালিচৰন নাৰ্জাৰী ঘৰ নং : 09 বয়স : 19 লিঙ্গ : মহিলা	XHA0093708 ফটো উপলব্ধ	# 51 নাম : সোনশ্ৰী নাৰ্জাৰী স্বামীৰ নাম: অভিৰাম ঘৰ নং : ১০ বয়স : 84 লিঙ্গ : মহিলা	GGF1395035 ফটো উপলব্ধ
# 52 নাম : দিপালি নাৰ্জাৰী স্বামীৰ নাম: দৌহৰু নাৰ্জাৰী ঘৰ নং : ১০ বয়স : 47 লিঙ্গ : মহিলা	GGF1395091 ফটো উপলব্ধ	# 53 নাম : চাংচুমা নাৰ্জাৰী পিতাৰ নাম: অভি নাৰ্জাৰী ঘৰ নং : ১০ বয়স : 45 লিঙ্গ : পুৰুষ	GGF1395068 ফটো উপলব্ধ	# 54 নাম : ৰীতা বড়ো নাৰ্জাৰী স্বামীৰ নাম: চান্চুমা নাৰ্জাৰী ঘৰ নং : ১০ বয়স : 33 লিঙ্গ : মহিলা	GGF1395080 ফটো উপলব্ধ
# 55 নাম : অংগতি বসুমতাৰী স্বামীৰ নাম: দেবেন ঘৰ নং : ১১ বয়স : 61 লিঙ্গ : মহিলা	GGF1395104 ফটো উপলব্ধ	# 56 নাম : মঙ্গল সিং বসুমতাৰী পিতাৰ নাম: দেবেন বসুমতাৰী ঘৰ নং : 11 বয়স : 40 লিঙ্গ : পুৰুষ	GGF1395115 ফটো উপলব্ধ	57 নাম : দময়ন্তী বসুমতাৰী পিতাৰ নাম: দেবেন বসুমতাৰী ঘৰ নং : ১১ বয়স : 41 লিঙ্গ : মহিলা	GGF1395126 ফটো উপলব্ধ
S 58 নাম : ৰমণী বসুমতাৰী পিতাৰ নাম: দেবেন ঘৰ নং : ১১ বয়স : 37 লিঙ্গ : মহিলা	GGF1395137 ফটো উপলব্ধ	# 59 নাম : লক্ষণ বসুমতাৰী পিতাৰ নাম: দেবেন বসুমতাৰী ঘৰ নং : ১১ বয়স : 32 লিঙ্গ : পুৰুষ	GGF2379320 ফটো উপলব্ধ	# 60 নাম : আলাৰী বড়ো পিতাৰ নাম: লক্ষণ বসুমতাৰী ঘৰ নং : ১১ বয়স : 30 লিঙ্গ : মহিলা	GGF0019877 ফটো উপলব্ধ

61 নাম : গিৰী বসুমতাৰী স্বামীৰ নাম : নাৰীান ঘৰ নং : ১২ বয়স : 78 লিঙ্গ : মহিলা	GGF1395148 ফটো উপলব্ধ	# 62 নাম : বাজেন নাৰ্জাৰী পিতাৰ নাম : চৰণ নাৰ্জাৰী ঘৰ নং : ১২ বয়স : 69 লিঙ্গ : পুৰুষ	GGF2379364 ফটো উপলব্ধ	# 63 নাম : অনিমা নাৰ্জাৰী স্বামীৰ নাম : বাজেন নাৰ্জাৰী ঘৰ নং : ১২ বয়স : 46 লিঙ্গ : মহিলা	GGF2379375 ফটো উপলব্ধ
# 64 নাম : বলেন বসুমতাৰী পিতাৰ নাম : নাৰীান ঘৰ নং : ১২ বয়স : 47 লিঙ্গ : পুৰুষ	GGF1395159 ফটো উপলব্ধ	# 65 নাম : বেবতী বসুমতাৰী স্বামীৰ নাম : বলেন বসুমতাৰী ঘৰ নং : ১২ বয়স : 45 লিঙ্গ : মহিলা	GGF1395160 ফটো উপলব্ধ	66 নাম : আচাৰী নাৰ্জাৰী পিতাৰ নাম : বাজেন নাৰ্জাৰী ঘৰ নং : ১২ বয়স : 31 লিঙ্গ : মহিলা	GGF0115154 ফটো উপলব্ধ
67 নাম : শনজিব নাৰ্জাৰী পিতাৰ নাম : বাজেন নাৰ্জাৰী ঘৰ নং : ১২ বয়স : 27 লিঙ্গ : পুৰুষ	GGF0020883 ফটো উপলব্ধ	#2 68 নাম : জবামনি কিষ্কু পিতাৰ নাম : সোম কিষ্কু ঘৰ নং : 53 বয়স : 25 লিঙ্গ : মহিলা	GGF6409122 ফটো উপলব্ধ	69 নাম : কমল বসুমতাৰী পিতাৰ নাম : বলেন বসুমতাৰী ঘৰ নং : 12 বয়স : 23 লিঙ্গ : পুৰুষ	GGF1374156 ফটো উপলব্ধ
# 70 নাম : অমে বসুমতাৰী স্বামীৰ নাম : খগেশ্বৰ ঘৰ নং : ১৩ বয়স : 59 লিঙ্গ : মহিলা	GGF1395182 ফটো উপলব্ধ	# 71 নাম : মনিৰাম বসুমতাৰী পিতাৰ নাম : খগেশ্বৰ ঘৰ নং : ১৩ বয়স : 48 লিঙ্গ : পুৰুষ	GGF1395193 ফটো উপলব্ধ	# 72 নাম : হায়েনশ্ৰী বসুমতাৰী স্বামীৰ নাম : মনিৰাম বসুমতাৰী ঘৰ নং : ১৩ বয়স : 43 লিঙ্গ : মহিলা	GGF1395206 ফটো উপলব্ধ
# 73 নাম : গালাৰাম বহুমতাৰী পিতাৰ নাম : খগেশ্বৰ বসুমতাৰী ঘৰ নং : ১৩ বয়স : 43 লিঙ্গ : পুৰুষ	GGF1395217 ফটো উপলব্ধ	# 74 নাম : বশিা বহুমতাৰী স্বামীৰ নাম : গালাৰাম বহুমতাৰী ঘৰ নং : ১৩ বয়স : 39 লিঙ্গ : মহিলা	GGF1395228 ফটো উপলব্ধ	75 নাম : সংগীতা বহুমতাৰী পিতাৰ নাম : গালাৰাম বহুমতাৰী ঘৰ নং : 13 বয়স : 20 লিঙ্গ : মহিলা	XHA0086132 ফটো উপলব্ধ
76 নাম : বিমলা নাৰ্জাৰী স্বামীৰ নাম : শুকৰাম নাৰ্জাৰী ঘৰ নং : ১৪ বয়স : 58 লিঙ্গ : মহিলা	GGF1395240 ফটো উপলব্ধ	# 77 নাম : মনা নাৰ্জাৰী পিতাৰ নাম : হাখাও ঘৰ নং : ১৫ বয়স : 63 লিঙ্গ : পুৰুষ	GGF1395262 ফটো উপলব্ধ	# 78 নাম : পূজাৰী নাৰ্জাৰী স্বামীৰ নাম : মোনা নাৰ্জাৰী ঘৰ নং : ১৫ বয়স : 58 লিঙ্গ : মহিলা	GGF1395273 ফটো উপলব্ধ
79 নাম : উদয় বসুমতাৰী পিতাৰ নাম : ইবেন বসুমতাৰী ঘৰ নং : ১৫ক বয়স : 48 লিঙ্গ : পুৰুষ	GGF1395308 ফটো উপলব্ধ	# 80 নাম : দৈখন নাৰ্জাৰী পিতাৰ নাম : মোনা নাৰ্জাৰী ঘৰ নং : ১৫ বয়স : 37 লিঙ্গ : মহিলা	GGF1395295 ফটো উপলব্ধ	# 81 নাম : বিন্দাও বসুমতাৰী পিতাৰ নাম : উদয় বসুমতাৰী ঘৰ নং : ১৫ বয়স : 25 লিঙ্গ : পুৰুষ	GGF0529230 ফটো উপলব্ধ
# 82 নাম : বাহুল বসুমতাৰী পিতাৰ নাম : উদয় বসুমতাৰী ঘৰ নং : ১৫ বয়স : 28 লিঙ্গ : পুৰুষ	GGF0013920 ফটো উপলব্ধ	# 83 নাম : প্ৰমিলা বসুমতাৰী স্বামীৰ নাম : উদয় বসুমতাৰী ঘৰ নং : ১৫ বয়স : 43 লিঙ্গ : মহিলা	GGF1395319 ফটো উপলব্ধ	84 নাম : আনন্দ বসুমতাৰী পিতাৰ নাম : খগেশ্বৰ বসুমতাৰী ঘৰ নং : 17 বয়স : 48 লিঙ্গ : পুৰুষ	GGF1395342 ফটো উপলব্ধ
# 85 নাম : বিনা বসুমতাৰী স্বামীৰ নাম : আনন্দ ঘৰ নং : ১৭ বয়স : 55 লিঙ্গ : মহিলা	GGF1395353 ফটো উপলব্ধ	# 86 নাম : চুলেখা বসুমতাৰী পিতাৰ নাম : আনন্দ বসুমতাৰী ঘৰ নং : ১৭ বয়স : 29 লিঙ্গ : মহিলা	GGF0090878 ফটো উপলব্ধ	#2 87 নাম : অনিলা ব্ৰহ্ম স্বামীৰ নাম : ভাৰত ঘৰ নং : ১৮ বয়স : 62 লিঙ্গ : মহিলা	GGF1395375 ফটো উপলব্ধ
88 নাম : সবিতা বসুমতাৰী পিতাৰ নাম : মুনু বসুমতাৰী ঘৰ নং : ১৮ বয়স : 30 লিঙ্গ : মহিলা	GGF0373399 ফটো উপলব্ধ	# 89 নাম : ফৈচালি নাৰ্জাৰী স্বামীৰ নাম : জীংচাৰ নাৰ্জাৰী ঘৰ নং : ১৮ বয়স : 26 লিঙ্গ : মহিলা	GGF0114991 ফটো উপলব্ধ	# 90 নাম : অজয় নাৰ্জাৰী পিতাৰ নাম : মনিৰাম নাৰ্জাৰী ঘৰ নং : ১৮ বয়স : 27 লিঙ্গ : পুৰুষ	GGF0267211 ফটো উপলব্ধ



91 নাম : শ্ৰবজিলা নাৰ্জাৰী পিতাৰ নাম: মনি ৰাম নাৰ্জাৰী ঘৰ নং : 18 বয়স : 24 লিঙ্গ : মহিলা	GGF1411016 ফটো উপলব্ধ	92 নাম : অনিতা বসুমতাৰী পিতাৰ নাম: মনু বসুমতাৰী ঘৰ নং : 18 বয়স : 23 লিঙ্গ : মহিলা	XHA0127852 ফটো উপলব্ধ	93 নাম : পুংখা নাৰ্জাৰী মাতৃৰ নাম: অনিলা ব্ৰহ্ম ঘৰ নং : 18 ক বয়স : 22 লিঙ্গ : পুৰুষ	GGF1384148 ফটো উপলব্ধ
# 94 নাম : মনিৰাম নাৰ্জাৰী পিতাৰ নাম: অভিৰাম ঘৰ নং : 1৮ক বয়স : 56 লিঙ্গ : পুৰুষ	GGF1395386 ফটো উপলব্ধ	# 95 নাম : মঞ্জু বসুমতাৰী স্বামীৰ নাম: মনু বসুমতাৰী ঘৰ নং : 1৮ক বয়স : 53 লিঙ্গ : মহিলা	GGF1395411 ফটো উপলব্ধ	# 96 নাম : কমলী নাৰ্জাৰী স্বামীৰ নাম: মনিৰাম ঘৰ নং : 1৮ক বয়স : 50 লিঙ্গ : মহিলা	GGF1395397 ফটো উপলব্ধ
# 97 নাম : জৌংচৰ নাৰ্জাৰী পিতাৰ নাম: ভাৰতসিং নাৰ্জাৰী ঘৰ নং : 1৮ বয়স : 33 লিঙ্গ : পুৰুষ	GGF2379342 ফটো উপলব্ধ	# 98 নাম : দাৰহাৰ বসুমতাৰী পিতাৰ নাম: মনু বসুমতাৰী ঘৰ নং : 1৮ক বয়স : 34 লিঙ্গ : পুৰুষ	GGF1398545 ফটো উপলব্ধ	# 99 নাম : দুংলী নাৰ্জাৰী স্বামীৰ নাম: যোগেন ঘৰ নং : 1৮ বয়স : 75 লিঙ্গ : মহিলা	GGF1395422 ফটো উপলব্ধ
# 100 নাম : মনোমতী শ্ৰবগীয়াৰী স্বামীৰ নাম: নৰেন শ্ৰীগীয়াৰী ঘৰ নং : 1৮ বয়স : 45 লিঙ্গ : মহিলা	GGF0114793 ফটো উপলব্ধ	# 101 নাম : চুৰেন নাৰ্জাৰী পিতাৰ নাম: যোগেন ঘৰ নং : 1৮ বয়স : 44 লিঙ্গ : পুৰুষ	GGF1395444 ফটো উপলব্ধ	102 নাম : নৰেন নাৰ্জাৰী পিতাৰ নাম: যোগেন নাৰ্জাৰী ঘৰ নং : 19 বয়স : 45 লিঙ্গ : পুৰুষ	GGF1395433 ফটো উপলব্ধ
# 103 নাম : হাইথা নাৰ্জাৰী পিতাৰ নাম: যোগেন ঘৰ নং : 1৮ বয়স : 41 লিঙ্গ : পুৰুষ	GGF1395455 ফটো উপলব্ধ	104 নাম : দলে নাৰ্জাৰী পিতাৰ নাম: যোগেন ঘৰ নং : 1৮ বয়স : 37 লিঙ্গ : মহিলা	GGF1395466 ফটো উপলব্ধ	105 নাম : বুপাশ্ৰী বড়ো স্বামীৰ নাম: হাইথা নাৰ্জাৰী ঘৰ নং : 1৮ বয়স : 35 লিঙ্গ : মহিলা	GGF0596114 ফটো উপলব্ধ
# 106 নাম : লক্ষ্মীশ্ৰী নাৰ্জাৰী পিতাৰ নাম: চুৰেন নাৰ্জাৰী ঘৰ নং : 1৮ বয়স : 33 লিঙ্গ : মহিলা	GGF0114660 ফটো উপলব্ধ	107 নাম : অঞ্জলু নাৰ্জাৰী পিতাৰ নাম: চুৰেন নাৰ্জাৰী ঘৰ নং : 19 বয়স : 19 লিঙ্গ : পুৰুষ	XHA0093641 ফটো উপলব্ধ	# 108 নাম : চক্ৰ বসুমতাৰী পিতাৰ নাম: জীঠি বসুমতাৰী ঘৰ নং : ২০ বয়স : 38 লিঙ্গ : পুৰুষ	GGF1395499 ফটো উপলব্ধ
# 109 নাম : সমবাৰী বসুমতাৰী স্বামীৰ নাম: চক্ৰ বসুমতাৰী ঘৰ নং : ২০ বয়স : 33 লিঙ্গ : মহিলা	GGF0113589 ফটো উপলব্ধ	110 নাম : সোনালী নাৰ্জাৰী স্বামীৰ নাম: ৰমেশ ঘৰ নং : ২১ বয়স : 86 লিঙ্গ : মহিলা	GGF1395513 ফটো উপলব্ধ	111 নাম : চগেন নাৰ্জাৰী পিতাৰ নাম: ৰমেশ নাৰ্জাৰী ঘৰ নং : 21 বয়স : 51 লিঙ্গ : পুৰুষ	GGF1504380 ফটো উপলব্ধ
112 নাম : জাবৌ নাৰ্জাৰী স্বামীৰ নাম: চগেন নাৰ্জাৰী ঘৰ নং : 21 বয়স : 51 লিঙ্গ : মহিলা	GGF1504398 ফটো উপলব্ধ	# 113 নাম : কান্দৰি বড়ো স্বামীৰ নাম: সমদন বড়ো ঘৰ নং : ২১ বয়স : 34 লিঙ্গ : মহিলা	GGF0120386 ফটো উপলব্ধ	# 114 নাম : সৌসদৌন বড়ো পিতাৰ নাম: বাবুৰাম বড়ো ঘৰ নং : ২১ বয়স : 37 লিঙ্গ : পুৰুষ	GGF2379386 ফটো উপলব্ধ
115 নাম : মিৰ্জিৎক নাৰ্জাৰী পিতাৰ নাম: চগেন নাৰ্জাৰী ঘৰ নং : ২১ বয়স : 28 লিঙ্গ : পুৰুষ	GGF0121517 ফটো উপলব্ধ	#2 116 নাম : দেলৌং নাৰ্জাৰী পিতাৰ নাম: চগেন নাৰ্জাৰী ঘৰ নং : ২১ বয়স : 27 লিঙ্গ : মহিলা	GGF0266890 ফটো উপলব্ধ	117 নাম : থলুংগা নাৰ্জাৰী পিতাৰ নাম: সগেন নাৰ্জাৰী ঘৰ নং : 21 বয়স : 23 লিঙ্গ : পুৰুষ	GGF2574077 ফটো উপলব্ধ
# 118 নাম : লম্বাৰ নাৰ্জাৰী স্বামীৰ নাম: যতীন ঘৰ নং : ২২ বয়স : 53 লিঙ্গ : মহিলা	GGF1395568 ফটো উপলব্ধ	# 119 নাম : বেবতী নাৰ্জাৰী স্বামীৰ নাম: লম্বাৰ ঘৰ নং : ২২ বয়স : 51 লিঙ্গ : মহিলা	GGF1395579 ফটো উপলব্ধ	S 120 নাম : গোলাপী মুন্ডি স্বামীৰ নাম: ফাদাৰ কিঞ্চু ঘৰ নং : ২২ বয়স : 34 লিঙ্গ : মহিলা	GGF1400100 ফটো উপলব্ধ



121	GGF0115030	ফটো উপলব্ধ	122	GGF1384221	ফটো উপলব্ধ	# 123	GGF6425714	ফটো উপলব্ধ
নাম : হাইনা নাৰ্জাৰী পিতাৰ নাম: লম্বাৰ নাৰ্জাৰী ঘৰ নং : ২২ বয়স : 28 লিঙ্গ : মহিলা			নাম : সাবিত্ৰী নাৰ্জাৰী পিতাৰ নাম: লম্বাৰ নাৰ্জাৰী ঘৰ নং : ২২ বয়স : 22 লিঙ্গ : মহিলা			নাম : ৰঞ্জিতা নাৰ্জাৰী পিতাৰ নাম: লামবাৰ নাৰ্জাৰী ঘৰ নং : ২২ বয়স : 20 লিঙ্গ : মহিলা		
# 124	GGF1395580	ফটো উপলব্ধ	# 125	GGF1395591	ফটো উপলব্ধ	# 126	GGF0133967	ফটো উপলব্ধ
নাম : চন্দন দৈমাৰী পিতাৰ নাম: জোঁত্ৰাপ ঘৰ নং : ২৩ বয়স : 64 লিঙ্গ : পুৰুষ			নাম : ফুলেশ্বৰী দৈমাৰী স্বামীৰ নাম: চন্দন ঘৰ নং : ২৩ বয়স : 59 লিঙ্গ : মহিলা			নাম : হেমলতা দৈমাৰী স্বামীৰ নাম: প্ৰফুল্ল দৈমাৰী ঘৰ নং : ২৩ বয়স : 42 লিঙ্গ : মহিলা		
# 127	GGF1395604	ফটো উপলব্ধ	# 128	GGF1395615	ফটো উপলব্ধ	129	GGF0134478	ফটো উপলব্ধ
নাম : মনোজ দৈমাৰী পিতাৰ নাম: চন্দন ঘৰ নং : ২৩ বয়স : 38 লিঙ্গ : পুৰুষ			নাম : প্ৰফুল্ল দৈমাৰী পিতাৰ নাম: চন্দন ঘৰ নং : ২৩ বয়স : 34 লিঙ্গ : পুৰুষ			নাম : ফুলশ্ৰী দৈমাৰী স্বামীৰ নাম: মনোজ দৈমাৰী ঘৰ নং : ২৩ বয়স : 36 লিঙ্গ : মহিলা		
# 130	GGF1395626	ফটো উপলব্ধ	# 131	GGF1395637	ফটো উপলব্ধ	# 132	GGF0141366	ফটো উপলব্ধ
নাম : সঞ্জিব বসুমতাৰী পিতাৰ নাম: বুদ্ধ বাম বসুমতাৰী ঘৰ নং : ২৪ বয়স : 48 লিঙ্গ : পুৰুষ			নাম : চম্পা বসুমতাৰী স্বামীৰ নাম: সঞ্জিব বসুমতাৰী ঘৰ নং : ২৪ বয়স : 45 লিঙ্গ : মহিলা			নাম : চুমুন নাৰ্জাৰী পিতাৰ নাম: লচন নাৰ্জাৰী ঘৰ নং : ২৪ বয়স : 29 লিঙ্গ : পুৰুষ		
133	GGF0114900	ফটো উপলব্ধ	134	GGF0596197	ফটো উপলব্ধ	135	GGF2601722	ফটো উপলব্ধ
নাম : বালেং বসুমতাৰী পিতাৰ নাম: সঞ্জিব বসুমতাৰী ঘৰ নং : ২৪ বয়স : 27 লিঙ্গ : মহিলা			নাম : বৈসুমৈ বসুমতাৰী পিতাৰ নাম: ৰঞ্জিত বসুমতাৰী ঘৰ নং : ২৪ বয়স : 26 লিঙ্গ : মহিলা			নাম : জোনালী বসুমতাৰী পিতাৰ নাম: সঞ্জিব বসুমতাৰী ঘৰ নং : ২৪ বয়স : 25 লিঙ্গ : মহিলা		
136	GGF1204445	ফটো উপলব্ধ	# 137	GGF1395659	ফটো উপলব্ধ	# 138	GGF1395660	ফটো উপলব্ধ
নাম : ৰেখা বসুমতাৰী পিতাৰ নাম: ৰঞ্জিত বসুমতাৰী ঘৰ নং : ২৪ বয়স : 23 লিঙ্গ : মহিলা			নাম : ৰিণা দৈমাৰী স্বামীৰ নাম: ৰঞ্জিত বসুমতাৰী ঘৰ নং : ২৪ক বয়স : 46 লিঙ্গ : মহিলা			নাম : লোচন নাৰ্জাৰী পিতাৰ নাম: ৰঞ্জন ঘৰ নং : ২৫ বয়স : 61 লিঙ্গ : পুৰুষ		
# 139	GGF1395671	ফটো উপলব্ধ	# 140	GGF1395682	ফটো উপলব্ধ	141	GGF1395693	ফটো উপলব্ধ
নাম : আলাম নাৰ্জাৰী স্বামীৰ নাম: লোচন নাৰ্জাৰী ঘৰ নং : ২৫ বয়স : 56 লিঙ্গ : মহিলা			নাম : চুচিলা নাৰ্জাৰী স্বামীৰ নাম: দৈথুন নাৰ্জাৰী ঘৰ নং : ২৫ বয়স : 41 লিঙ্গ : মহিলা			নাম : ললিতা নাৰ্জাৰী পিতাৰ নাম: লোচন ঘৰ নং : ২৫ বয়স : 38 লিঙ্গ : মহিলা		
# 142	GGF1395706	ফটো উপলব্ধ	143	GGF1395728	ফটো উপলব্ধ	# 144	GGF1395739	ফটো উপলব্ধ
নাম : সুৰেশ নাৰ্জাৰী পিতাৰ নাম: লোচন ঘৰ নং : ২৫ বয়স : 31 লিঙ্গ : পুৰুষ			নাম : দুলুমনি চৰেন স্বামীৰ নাম: গানে হাচদা ঘৰ নং : ২৫ বয়স : 58 লিঙ্গ : মহিলা			নাম : ৰবিন মুৰ্মা পিতাৰ নাম: বদীই ঘৰ নং : ২৫ক বয়স : 43 লিঙ্গ : পুৰুষ		
# 145	GGF1395740	ফটো উপলব্ধ	# 146	GGF1395751	ফটো উপলব্ধ	# 147	GGF1395762	ফটো উপলব্ধ
নাম : দুলহান হাচদা স্বামীৰ নাম: ৰবিন মুৰ্মা ঘৰ নং : ২৫ক বয়স : 37 লিঙ্গ : মহিলা			নাম : হপনা মুৰ্মা পিতাৰ নাম: বৈলা ঘৰ নং : ২৬ বয়স : 59 লিঙ্গ : পুৰুষ			নাম : চুচিলা কিস্কু স্বামীৰ নাম: হপনা ঘৰ নং : ২৬ বয়স : 48 লিঙ্গ : মহিলা		
148	GGF1395773	ফটো উপলব্ধ	149	GGF0151746	ফটো উপলব্ধ	150	GGF0642397	ফটো উপলব্ধ
নাম : মাইকেল মুৰ্মা পিতাৰ নাম: হপনা মুৰ্মা ঘৰ নং : ২৬ বয়স : 36 লিঙ্গ : পুৰুষ			নাম : ৰবিনা মাউী স্বামীৰ নাম: মাইকেল মুৰ্মা ঘৰ নং : ২৬ বয়স : 32 লিঙ্গ : মহিলা			নাম : বেনেদিত মুৰ্মা পিতাৰ নাম: হপনা মুৰ্মা ঘৰ নং : ২৬ বয়স : 31 লিঙ্গ : পুৰুষ		



# 151 নাম : বুপালী মুৰ্মু পিতাৰ নাম: হৌপিনা মুৰ্মু ঘৰ নং : ২৬ বয়স : 29 লিঙ্গ : মহিলা	GGF0152116 ফটো উপলব্ধ	# 152 নাম : ঈশ্বৰ মাৰ্দি পিতাৰ নাম: মনেশ্বৰ ঘৰ নং : ২৭ বয়স : 59 লিঙ্গ : পুৰুষ	GGF1395784 ফটো উপলব্ধ	# 153 নাম : কাৰনেল মান্দি পিতাৰ নাম: ঈশ্বৰ ঘৰ নং : ২৭ বয়স : 37 লিঙ্গ : পুৰুষ	GGF1395808 ফটো উপলব্ধ
# 154 নাম : মাৰ্ছিলা মাউী পিতাৰ নাম: ঈশ্বৰ মাউী ঘৰ নং : ২৭ বয়স : 29 লিঙ্গ : মহিলা	GGF0156935 ফটো উপলব্ধ	# 155 নাম : লক্ষ্মী মুৰ্মু স্বামীৰ নাম: কাৰনেল মান্দি ঘৰ নং : ২৭ বয়স : 28 লিঙ্গ : মহিলা	GGF1205384 ফটো উপলব্ধ	# 156 নাম : অব্বেদ হাচদা পিতাৰ নাম: লক্ষ্মীৰাম ঘৰ নং : ২৯ বয়স : 36 লিঙ্গ : পুৰুষ	GGF1395819 ফটো উপলব্ধ
# 157 নাম : বাৰ্কি তুডু স্বামীৰ নাম: অব্বেদ ঘৰ নং : ২৯ বয়স : 42 লিঙ্গ : মহিলা	GGF1395831 ফটো উপলব্ধ	# 158 নাম : অনানীয়া মুৰ্মু স্বামীৰ নাম: ৰবিনচন হাচদা ঘৰ নং : ৩৪ বয়স : 34 লিঙ্গ : মহিলা	GGF0164459 ফটো উপলব্ধ	# 159 নাম : ৰবিনছন হাচদা পিতাৰ নাম: লুইছ হাচদা ঘৰ নং : ৩২ বয়স : 32 লিঙ্গ : পুৰুষ	GGF0164509 ফটো উপলব্ধ
# 160 নাম : হপনী চৰেন স্বামীৰ নাম: চামচন হাচদা ঘৰ নং : ২৭ বয়স : 30 লিঙ্গ : মহিলা	GGF2572634 ফটো উপলব্ধ	# 161 নাম : চামচন হাচদা পিতাৰ নাম: লুইছ হাচদা ঘৰ নং : ২৭ বয়স : 28 লিঙ্গ : পুৰুষ	GGF2630002 ফটো উপলব্ধ	# 162 নাম : জয়েল হাচদা পিতাৰ নাম: অব্বেদ হাচদা ঘৰ নং : ২৯ বয়স : 31 লিঙ্গ : পুৰুষ	GGF0020735 ফটো উপলব্ধ
# 163 নাম : গ্ৰেছ ফ্লেৰিদা হাচদাক পিতাৰ নাম: অনীল কৰ দাচদাক ঘৰ নং : ২৭ বয়স : 25 লিঙ্গ : মহিলা	GGF1160886 ফটো উপলব্ধ	# 164 নাম : অনীল কুমাৰ হাচদা পিতাৰ নাম: লক্ষ্মী ৰাম হাচদা ঘৰ নং : ২৯খ বয়স : 55 লিঙ্গ : পুৰুষ	GGF1395864 ফটো উপলব্ধ	# 165 নাম : সবিতা চৰেন স্বামীৰ নাম: অনীল কুমাৰ হাচদা ঘৰ নং : ২৯খ বয়স : 43 লিঙ্গ : মহিলা	GGF1395875 ফটো উপলব্ধ
# 166 নাম : ত্ৰচটেৰ চৰেন পিতাৰ নাম: বাগান হাচদা ঘৰ নং : ২৯খ বয়স : 45 লিঙ্গ : পুৰুষ	GGF1395886 ফটো উপলব্ধ	# 167 নাম : দলি চৰেন স্বামীৰ নাম: ৰমেশ বাহকে ঘৰ নং : ৩০ বয়স : 44 লিঙ্গ : মহিলা	GGF1395911 ফটো উপলব্ধ	# 168 নাম : ৰেমোল বাস্কে পিতাৰ নাম: ৰমেশ বাস্কে ঘৰ নং : ৩০ বয়স : 21 লিঙ্গ : পুৰুষ	XHA0025155 ফটো উপলব্ধ
# 169 নাম : চোমিয়া হেমৰম স্বামীৰ নাম: চিংৰাই ঘৰ নং : ৩১ বয়স : 58 লিঙ্গ : মহিলা	GGF1395933 ফটো উপলব্ধ	# 170 নাম : অজিত টুডু পিতাৰ নাম: চিংৰাই টুডু ঘৰ নং : ৩১ বয়স : 35 লিঙ্গ : পুৰুষ	GGF2566842 ফটো উপলব্ধ	# 171 নাম : ৰবিতা টুডু পিতাৰ নাম: চিংৰাই টুডু ঘৰ নং : ৩১ বয়স : 32 লিঙ্গ : মহিলা	GGF0174417 ফটো উপলব্ধ
# 172 নাম : আৰচু মাউী স্বামীৰ নাম: চন্দন টুডু ঘৰ নং : ৩২ বয়স : 61 লিঙ্গ : মহিলা	GGF1395955 ফটো উপলব্ধ	# 173 নাম : বাবুৰাম টুডু পিতাৰ নাম: চন্দন ঘৰ নং : ৩২ বয়স : 40 লিঙ্গ : পুৰুষ	GGF1395977 ফটো উপলব্ধ	# 174 নাম : অশোক টুডু পিতাৰ নাম: চন্দন ঘৰ নং : ৩২ বয়স : 38 লিঙ্গ : পুৰুষ	GGF1395966 ফটো উপলব্ধ
# 175 নাম : অৰ্চনা বাস্কে পিতাৰ নাম: অশোক টুডু ঘৰ নং : ৩২ বয়স : 35 লিঙ্গ : মহিলা	GGF0423525 ফটো উপলব্ধ	# 176 নাম : লোগো হেমৰম স্বামীৰ নাম: পৰমেশ্বৰ ঘৰ নং : ৩৩ বয়স : 88 লিঙ্গ : মহিলা	GGF1395999 ফটো উপলব্ধ	# 177 নাম : লক্ষ্মীৰাম টুডু পিতাৰ নাম: পৰমেশ্বৰ ঘৰ নং : ৩৩ বয়স : 53 লিঙ্গ : পুৰুষ	GGF1396005 ফটো উপলব্ধ
# 178 নাম : ৰাফন মুৰ্মু স্বামীৰ নাম: লক্ষ্মী ঘৰ নং : ৩৩ বয়স : 48 লিঙ্গ : মহিলা	GGF1396016 ফটো উপলব্ধ	# 179 নাম : বেটকা টুডু পিতাৰ নাম: পৰমেশ্বৰ ঘৰ নং : ৩৩ বয়স : 47 লিঙ্গ : পুৰুষ	GGF1396027 ফটো উপলব্ধ	# 180 নাম : ধেনা টুডু পিতাৰ নাম: পৰমেশ্বৰ ঘৰ নং : ৩৩ বয়স : 37 লিঙ্গ : পুৰুষ	GGF1396038 ফটো উপলব্ধ



# 181 নাম : বিৰ্জু টুডু পিতাৰ নাম : পৰমেশ্বৰ ঘৰ নং : ৩৩ বয়স : 37 লিঙ্গ : পুৰুষ	GGF1396049 ফটো উপলব্ধ	# 182 নাম : ফুলমনি চৰেন স্বামীৰ নাম : বেটকা টুডু ঘৰ নং : ৩৩ বয়স : 53 লিঙ্গ : মহিলা	GGF0181446 ফটো উপলব্ধ	# 183 নাম : চুমি মূৰ্ম স্বামীৰ নাম : ধেনা টুডু ঘৰ নং : 33 বয়স : 30 লিঙ্গ : মহিলা	GGF0675678 ফটো উপলব্ধ
# 184 নাম : বানজিৎ তুডু পিতাৰ নাম : লক্ষীৰাম তুডু ঘৰ নং : ৩৩ বয়স : 28 লিঙ্গ : পুৰুষ	GGF0596866 ফটো উপলব্ধ	# 185 নাম : চুনিতা মূৰ্ম স্বামীৰ নাম : বিৰ্জু টুডু ঘৰ নং : ৩৩ বয়স : 26 লিঙ্গ : মহিলা	GGF0114934 ফটো উপলব্ধ	# 186 নাম : জাচমি হেম্বম স্বামীৰ নাম : বঞ্জিত টুডু ঘৰ নং : 33 বয়স : 25 লিঙ্গ : মহিলা	GGF0687723 ফটো উপলব্ধ
# 187 নাম : মনিলা টুডু পিতাৰ নাম : লক্ষীৰাম টুডু ঘৰ নং : 33 বয়স : 23 লিঙ্গ : মহিলা	GGF6422083 ফটো উপলব্ধ	# 188 নাম : অনিতা বান্ধে স্বামীৰ নাম : ৰাজেন কিস্কু ঘৰ নং : 35 বয়স : 35 লিঙ্গ : মহিলা	GGF0184325 ফটো উপলব্ধ	# 189 নাম : ধন হাচদা পিতাৰ নাম : কান্দনা ঘৰ নং : 68 বয়স : 68 লিঙ্গ : পুৰুষ	GGF1396083 ফটো উপলব্ধ
# 190 নাম : সোনমনি চৰেন স্বামীৰ নাম : ধনু ঘৰ নং : ৩৫ বয়স : 67 লিঙ্গ : মহিলা	GGF1396094 ফটো উপলব্ধ	# 191 নাম : মিঠন হাচদা পিতাৰ নাম : ধনু ঘৰ নং : ৩৫ বয়স : 44 লিঙ্গ : পুৰুষ	GGF1396118 ফটো উপলব্ধ	# 192 নাম : অৰ্জন হাচদা পিতাৰ নাম : ধনু হাচদা ঘৰ নং : ৩৫ বয়স : 27 লিঙ্গ : পুৰুষ	GGF1398523 ফটো উপলব্ধ
# 193 নাম : মনিকা মূৰ্ম স্বামীৰ নাম : মুখিৰ হাচদা ঘৰ নং : ৩৬ বয়স : 44 লিঙ্গ : মহিলা	GGF1396130 ফটো উপলব্ধ	# 194 নাম : মৰ্চিলা হেম্বম স্বামীৰ নাম : মাইচা ঘৰ নং : ৩৮ বয়স : 51 লিঙ্গ : মহিলা	GGF1396174 ফটো উপলব্ধ	# 195 নাম : অৰ্জন চৰেন পিতাৰ নাম : মাইচা চৰেন ঘৰ নং : ৩৮ বয়স : 54 লিঙ্গ : পুৰুষ	GGF0194647 ফটো উপলব্ধ
# 196 নাম : মাইন হেম্বম স্বামীৰ নাম : অৰ্জুন হেম্বম ঘৰ নং : ৩৮ বয়স : 49 লিঙ্গ : মহিলা	GGF0194696 ফটো উপলব্ধ	# 197 নাম : মালতী চৰেন স্বামীৰ নাম : ৰমেশ টুডু ঘৰ নং : ৩৮ বয়স : 36 লিঙ্গ : মহিলা	GGF1396185 ফটো উপলব্ধ	# 198 নাম : মংগল চৰেন পিতাৰ নাম : অৰ্জুন চৰেন ঘৰ নং : 38 বয়স : 25 লিঙ্গ : পুৰুষ	GGF1215490 ফটো উপলব্ধ
# 199 নাম : মৃত্তি হেম্বম পিতাৰ নাম : দাৰিয়া হেম্বম ঘৰ নং : 38 বয়স : 23 লিঙ্গ : পুৰুষ	GGF1383942 ফটো উপলব্ধ	# 200 নাম : বদে বেচৰা পিতাৰ নাম : বুন ঘৰ নং : ৩৯ বয়স : 73 লিঙ্গ : পুৰুষ	GGF1396196 ফটো উপলব্ধ	# 201 নাম : চুৰ্কি চৰেন স্বামীৰ নাম : বদে ঘৰ নং : ৩৯ বয়স : 69 লিঙ্গ : মহিলা	GGF1396209 ফটো উপলব্ধ
# 202 নাম : হপনা বেচৰা পিতাৰ নাম : বদে ঘৰ নং : ৩৯ বয়স : 44 লিঙ্গ : পুৰুষ	GGF1396210 ফটো উপলব্ধ	# 203 নাম : বিৰেন বেচৰা পিতাৰ নাম : বদে ঘৰ নং : ৩৯ বয়স : 43 লিঙ্গ : পুৰুষ	GGF1396221 ফটো উপলব্ধ	# 204 নাম : বৃদিন মাৰ্ভি স্বামীৰ নাম : হপনা বেচৰা ঘৰ নং : ৩৯ বয়স : 38 লিঙ্গ : মহিলা	GGF1398534 ফটো উপলব্ধ
S 205 নাম : শান্তি মূৰ্ম স্বামীৰ নাম : চঞ্জেন ঘৰ নং : ৪০ বয়স : 53 লিঙ্গ : মহিলা	GGF1396243 ফটো উপলব্ধ	# 206 নাম : মনিকা মাৰ্ভী স্বামীৰ নাম : বিৰেন বেষী ঘৰ নং : ৪০ বয়স : 31 লিঙ্গ : মহিলা	GGF1396254 ফটো উপলব্ধ	# 207 নাম : আৰ্চ বান্ধে স্বামীৰ নাম : আচমান হাচদা ঘৰ নং : ৪১ বয়স : 54 লিঙ্গ : মহিলা	GGF1396287 ফটো উপলব্ধ
# 208 নাম : চিব্বাম হাচদা পিতাৰ নাম : বৃদান হাচদা ঘৰ নং : ৪১ বয়স : 47 লিঙ্গ : পুৰুষ	GGF1398487 ফটো উপলব্ধ	# 209 নাম : মালতী কিস্কু স্বামীৰ নাম : চিব্বাম হাচদা ঘৰ নং : ৪১ বয়স : 42 লিঙ্গ : মহিলা	GGF1398498 ফটো উপলব্ধ	# 210 নাম : মুনী হাছদা পিতাৰ নাম : লখন হাছদা ঘৰ নং : ৪১ বয়স : 29 লিঙ্গ : মহিলা	GGF0538884 ফটো উপলব্ধ



211 নাম : সুশিলা হাচদা পিতাৰ নাম: আচমান হাচদা ঘৰ নং : 82 বয়স : 27 লিঙ্গ : মহিলা	GGF0115071 ফটো উপলব্ধ	# 212 নাম : বৃধান হাচদা পিতাৰ নাম: আসমান হাচদা ঘৰ নং : 41 বয়স : 23 লিঙ্গ : পুৰুষ	GGF1400225 ফটো উপলব্ধ	213 নাম : লাল প্ৰসাদ হাচদা মাতৃৰ নাম: আচু বাস্কী ঘৰ নং : 41 বয়স : 21 লিঙ্গ : পুৰুষ	XHA0022160 ফটো উপলব্ধ
# 214 নাম : লক্ষন হাচদা পিতাৰ নাম: বদন ঘৰ নং : 82 বয়স : 48 লিঙ্গ : পুৰুষ	GGF1396298 ফটো উপলব্ধ	#2 215 নাম : নোহা কিস্ক স্বামীৰ নাম: লক্ষন ঘৰ নং : 82 বয়স : 39 লিঙ্গ : মহিলা	GGF1396301 ফটো উপলব্ধ	216 নাম : সুৰজ চৰেণ স্বামীৰ নাম: চুমিল ঘৰ নং : 82 বয়স : 58 লিঙ্গ : মহিলা	GGF1396323 ফটো উপলব্ধ
# 217 নাম : চনাৰাম হাচদা পিতাৰ নাম: চমিল হাচদা ঘৰ নং : 44 বয়স : 44 লিঙ্গ : পুৰুষ	GGF1396334 ফটো উপলব্ধ	218 নাম : সোনালী হাচদা মাতৃৰ নাম: সুৰজ চৰেণ ঘৰ নং : 27 বয়স : 27 লিঙ্গ : মহিলা	GGF0115113 ফটো উপলব্ধ	219 নাম : সীমীতা চৰেণ স্বামীৰ নাম: জুনাচ নাদী ঘৰ নং : 27 বয়স : 27 লিঙ্গ : মহিলা	GGF0442855 ফটো উপলব্ধ
220 নাম : পানো টুড পিতাৰ নাম: বেংটা টুড ঘৰ নং : 42 বয়স : 25 লিঙ্গ : মহিলা	GGF1215482 ফটো উপলব্ধ	221 নাম : ৰবি টুড পিতাৰ নাম: বেংটা টুড ঘৰ নং : 42 বয়স : 23 লিঙ্গ : পুৰুষ	GGF1215508 ফটো উপলব্ধ	222 নাম : বাবুৰাম বাস্ক পিতাৰ নাম: জাদু ঘৰ নং : 43 বয়স : 23 লিঙ্গ : পুৰুষ	XHA0041491 ফটো উপলব্ধ
# 223 নাম : চুবজ তুড স্বামীৰ নাম: চন্দন ঘৰ নং : 80 বয়স : 60 লিঙ্গ : মহিলা	GGF1396403 ফটো উপলব্ধ	# 224 নাম : আমিন টুড পিতাৰ নাম: ৰিঙিয়া টুড ঘৰ নং : 88 বয়স : 51 লিঙ্গ : পুৰুষ	GGF0445726 ফটো উপলব্ধ	# 225 নাম : বিজয় তুড পিতাৰ নাম: বেংখা ঘৰ নং : 88 বয়স : 37 লিঙ্গ : পুৰুষ	GGF1396425 ফটো উপলব্ধ
# 226 নাম : লকচিনা মাদী পিতাৰ নাম: বিজয় টুড ঘৰ নং : 88 বয়স : 35 লিঙ্গ : পুৰুষ	GGF0212027 ফটো উপলব্ধ	# 227 নাম : শংকৰ দাস পিতাৰ নাম: হৰেন দাস ঘৰ নং : 88 বয়স : 31 লিঙ্গ : পুৰুষ	GGF0212449 ফটো উপলব্ধ	# 228 নাম : দীপীকা দাস স্বামীৰ নাম: শংকৰ দাস ঘৰ নং : 88 বয়স : 30 লিঙ্গ : মহিলা	GGF0446377 ফটো উপলব্ধ
S 229 নাম : ৰাস্কন তুড স্বামীৰ নাম: মিন্দাই ঘৰ নং : 85 বয়স : 56 লিঙ্গ : মহিলা	GGF1396458 ফটো উপলব্ধ	# 230 নাম : বিনয় হাচদা পিতাৰ নাম: মিন্দাই হাচদা ঘৰ নং : 85 বয়স : 32 লিঙ্গ : পুৰুষ	GGF1398501 ফটো উপলব্ধ	# 231 নাম : বিমল হাচদা পিতাৰ নাম: মিন্দাই হাচদা ঘৰ নং : 85 বয়স : 31 লিঙ্গ : পুৰুষ	GGF1398421 ফটো উপলব্ধ
# 232 নাম : চনিতা হেহ্ম স্বামীৰ নাম: বিনয় হাচদা ঘৰ নং : 85 বয়স : 28 লিঙ্গ : মহিলা	GGF0267302 ফটো উপলব্ধ	233 নাম : মুঞ্জলা টুড স্বামীৰ নাম: বিমল হাচদা ঘৰ নং : 45 বয়স : 23 লিঙ্গ : মহিলা	GGF6413066 ফটো উপলব্ধ	# 234 নাম : চুনিলাল হাচদা পিতাৰ নাম: জিছাই হাচদা ঘৰ নং : 85 বয়স : 49 লিঙ্গ : পুৰুষ	GGF1396470 ফটো উপলব্ধ
# 235 নাম : মদন হাচদা পিতাৰ নাম: চুনিলাল হাচদা ঘৰ নং : 85 বয়স : 28 লিঙ্গ : পুৰুষ	GGF0022434 ফটো উপলব্ধ	236 নাম : অৰ্চনা চৰেণ স্বামীৰ নাম: মদন হাচদা ঘৰ নং : 85 বয়স : 26 লিঙ্গ : মহিলা	GGF0588129 ফটো উপলব্ধ	# 237 নাম : বাহামনি হাচদা পিতাৰ নাম: চুনিলাল হাচদা ঘৰ নং : 85 বয়স : 25 লিঙ্গ : মহিলা	GGF0588236 ফটো উপলব্ধ
# 238 নাম : বুতুই মাৰ্দি পিতাৰ নাম: হাৰাম ঘৰ নং : 89 বয়স : 47 লিঙ্গ : পুৰুষ	GGF1396516 ফটো উপলব্ধ	# 239 নাম : চুমি চৰেণ স্বামীৰ নাম: বুতুই মাৰ্দি ঘৰ নং : 89 বয়স : 46 লিঙ্গ : মহিলা	GGF1396527 ফটো উপলব্ধ	240 নাম : বাবুলাল মাৰ্দি পিতাৰ নাম: বুতুই মাৰ্দি ঘৰ নং : 89 বয়স : 26 লিঙ্গ : পুৰুষ	GGF0434704 ফটো উপলব্ধ

241 নাম : মনেশ্বৰ মাৰ্ভী পিতাৰ নাম: বুতুই মাৰ্ভী ঘৰ নং : 89 বয়স : 25 লিঙ্গ : পুৰুষ	GGF0435024 ফটো উপলব্ধ	# 242 নাম : চোমাই মাৰ্ভী পিতাৰ নাম: বাগাত ঘৰ নং : 88 বয়স : 69 লিঙ্গ : পুৰুষ	GGF1396538 ফটো উপলব্ধ	# 243 নাম : বাগাত মাৰ্ভী পিতাৰ নাম: চোমাই ঘৰ নং : 88 বয়স : 49 লিঙ্গ : পুৰুষ	GGF1396550 ফটো উপলব্ধ
# 244 নাম : চকুৰাম মাৰ্ভী পিতাৰ নাম: চোমাই ঘৰ নং : 88 বয়স : 34 লিঙ্গ : পুৰুষ	GGF1396561 ফটো উপলব্ধ	# 245 নাম : সনিতা কিস্ক স্বামীৰ নাম: চকুৰাম মাৰ্ভী ঘৰ নং : 88 বয়স : 44 লিঙ্গ : মহিলা	GGF1396572 ফটো উপলব্ধ	# 246 নাম : লখীৰাম মাৰ্ভী পিতাৰ নাম: চমাই ঘৰ নং : 88 বয়স : 37 লিঙ্গ : পুৰুষ	GGF1396583 ফটো উপলব্ধ
# 247 নাম : আনফুল টোপ্প পিতাৰ নাম: চিক্ৰ টোপ্প ঘৰ নং : 88 বয়স : 50 লিঙ্গ : পুৰুষ	GGF0222117 ফটো উপলব্ধ	S 248 নাম : পানু মাৰ্ভী পিতাৰ নাম: চমাই ঘৰ নং : 88 বয়স : 38 লিঙ্গ : মহিলা	GGF1396594 ফটো উপলব্ধ	249 নাম : বাহামনি হেমব্ৰম স্বামীৰ নাম: বাগাট মাৰ্ভী ঘৰ নং : 48 বয়স : 37 লিঙ্গ : মহিলা	GGF6430375 ফটো উপলব্ধ
# 250 নাম : অনিতা মিজ স্বামীৰ নাম: লক্ষীৰাম মাৰ্ভী ঘৰ নং : 88 বয়স : 34 লিঙ্গ : মহিলা	GGF0222539 ফটো উপলব্ধ	# 251 নাম : চাবিনা টুডু স্বামীৰ নাম: লক্ষী মাৰ্ভী ঘৰ নং : 88 বয়স : 29 লিঙ্গ : মহিলা	GGF0223107 ফটো উপলব্ধ	# 252 নাম : সনজিৎ টপ্প পিতাৰ নাম: আনফুল তপ্প ঘৰ নং : 88 বয়স : 27 লিঙ্গ : পুৰুষ	GGF0267294 ফটো উপলব্ধ
253 নাম : মানকো হেমব্ৰম স্বামীৰ নাম: খেলা ঘৰ নং : 88 বয়স : 53 লিঙ্গ : মহিলা	GGF1396618 ফটো উপলব্ধ	254 নাম : সানোলা মুৰ্ম স্বামীৰ নাম: লক্ষীৰাম সৰেন ঘৰ নং : 88 বয়স : 38 লিঙ্গ : মহিলা	GGF0559211 ফটো উপলব্ধ	# 255 নাম : চিপলাল মাৰ্ভী পিতাৰ নাম: খেলা মাৰ্ভী ঘৰ নং : 88 বয়স : 32 লিঙ্গ : পুৰুষ	GGF0224709 ফটো উপলব্ধ
# 256 নাম : চাচিনা হেমব্ৰম স্বামীৰ নাম: চিপলাল মাৰ্ভী ঘৰ নং : 88 বয়স : 29 লিঙ্গ : মহিলা	GGF0225466 ফটো উপলব্ধ	257 নাম : চুমি হেমব্ৰম স্বামীৰ নাম: ৰবিৰাম মাৰ্ভী ঘৰ নং : 49 বয়স : 29 লিঙ্গ : মহিলা	GGF1462704 ফটো উপলব্ধ	# 258 নাম : ৰবিৰাম মাৰ্ভী পিতাৰ নাম: খেলা মাৰ্ভী ঘৰ নং : 88 বয়স : 31 লিঙ্গ : পুৰুষ	GGF0225706 ফটো উপলব্ধ
259 নাম : কল্পনা মাৰ্ভী পিতাৰ নাম: খেলা মাৰ্ভী ঘৰ নং : 49 বয়স : 23 লিঙ্গ : মহিলা	GGF1465475 ফটো উপলব্ধ	260 নাম : পাচুমনি হাচদা স্বামীৰ নাম: চন্দন চৰেন ঘৰ নং : 88 বয়স : 63 লিঙ্গ : মহিলা	GGF1396641 ফটো উপলব্ধ	# 261 নাম : মাতলা মাৰ্ভী পিতাৰ নাম: জিটু ঘৰ নং : 88 বয়স : 52 লিঙ্গ : পুৰুষ	GGF1396629 ফটো উপলব্ধ
# 262 নাম : আচমান চৰেন পিতাৰ নাম: চন্দন চৰেন ঘৰ নং : 88 বয়স : 38 লিঙ্গ : পুৰুষ	GGF1396652 ফটো উপলব্ধ	# 263 নাম : মিৰ বান্ধে স্বামীৰ নাম: মানু মাৰ্ভী ঘৰ নং : 50 বয়স : 50 লিঙ্গ : মহিলা	GGF0228817 ফটো উপলব্ধ	264 নাম : লক্ষী মাৰ্ভী স্বামীৰ নাম: অজিত টুডু ঘৰ নং : 50 বয়স : 37 লিঙ্গ : মহিলা	XHA0133801 ফটো উপলব্ধ
# 265 নাম : লক্ষী মাৰ্ভী পিতাৰ নাম: মানু মাৰ্ভী ঘৰ নং : 50 বয়স : 35 লিঙ্গ : পুৰুষ	GGF0229237 ফটো উপলব্ধ	# 266 নাম : মনিকা হেমব্ৰম স্বামীৰ নাম: বালিয়া মাৰ্ভী ঘৰ নং : 50 বয়স : 34 লিঙ্গ : মহিলা	GGF0229377 ফটো উপলব্ধ	# 267 নাম : মংলী মুৰ্ম স্বামীৰ নাম: মংগল ঘৰ নং : 50 বয়স : 52 লিঙ্গ : মহিলা	GGF1396721 ফটো উপলব্ধ
# 268 নাম : ৰাজেশ হেমব্ৰম পিতাৰ নাম: ৰতে হেমব্ৰম ঘৰ নং : 50 বয়স : 42 লিঙ্গ : পুৰুষ	GGF1396709 ফটো উপলব্ধ	269 নাম : সোনালী বাহুকে স্বামীৰ নাম: ৰাজেশ হেমব্ৰম ঘৰ নং : 50 বয়স : 40 লিঙ্গ : মহিলা	GGF1396710 ফটো উপলব্ধ	# 270 নাম : বালিয়া মাৰ্ভী পিতাৰ নাম: মংগল ঘৰ নং : 50 বয়স : 37 লিঙ্গ : পুৰুষ	GGF1396732 ফটো উপলব্ধ



#2 271 নাম : অভিৰাম মাৰ্দি পিতাৰ নাম: ৰবিন ঘৰ নং : ৫২ বয়স : 48 লিঙ্গ : পুৰুষ	GGF1396754 ফটো উপলব্ধ	272 নাম : ৰামজিত মাৰ্দি পিতাৰ নাম: ডিহী মাৰ্দি ঘৰ নং : 51ক বয়স : 22 লিঙ্গ : পুৰুষ	XHA0061903 ফটো উপলব্ধ	# 273 নাম : দিৰগী মাৰ্দি পিতাৰ নাম: ৰবিন ঘৰ নং : ৫২ক বয়স : 50 লিঙ্গ : পুৰুষ	GGF1396787 ফটো উপলব্ধ
# 274 নাম : বালে বাছকে স্বামীৰ নাম: দিৰগী মাৰ্দি ঘৰ নং : ৫২ক বয়স : 44 লিঙ্গ : মহিলা	GGF1396798 ফটো উপলব্ধ	# 275 নাম : মাইনো বাছকে স্বামীৰ নাম: বুতে ঘৰ নং : ৫২ বয়স : 66 লিঙ্গ : মহিলা	GGF1396812 ফটো উপলব্ধ	# 276 নাম : ৰাফন বাছকে স্বামীৰ নাম: বুতে ঘৰ নং : ৫২ বয়স : 64 লিঙ্গ : মহিলা	GGF1396823 ফটো উপলব্ধ
# 277 নাম : ৰাগাত মাৰ্দি পিতাৰ নাম: বুতেই মাৰ্দি ঘৰ নং : ৫২ বয়স : 38 লিঙ্গ : পুৰুষ	GGF1396834 ফটো উপলব্ধ	# 278 নাম : মঙ্গল মাৰ্দি পিতাৰ নাম: বুতেই ঘৰ নং : ৫২ বয়স : 36 লিঙ্গ : পুৰুষ	GGF1396845 ফটো উপলব্ধ	#2 279 নাম : চুনিতা হেমব্ৰম স্বামীৰ নাম: ৰগত মাৰ্দি ঘৰ নং : 52 বয়স : 34 লিঙ্গ : মহিলা	GGF0233965 ফটো উপলব্ধ
# 280 নাম : চুমী হাজদা স্বামীৰ নাম: ৰামচৰন ঘৰ নং : ৫৩ বয়স : 40 লিঙ্গ : মহিলা	GGF1396914 ফটো উপলব্ধ	#2 281 নাম : ৰেজিনা কিস্কু স্বামীৰ নাম: ধনু ঘৰ নং : ৫৫ বয়স : 61 লিঙ্গ : মহিলা	GGF1396925 ফটো উপলব্ধ	282 নাম : শীধু টুডু পিতাৰ নাম: ধানু টুডু ঘৰ নং : ৫৫ বয়স : 50 লিঙ্গ : পুৰুষ	GGF1396947 ফটো উপলব্ধ
# 283 নাম : ৰাম টুডু পিতাৰ নাম: ধনু ৰাম টুডু ঘৰ নং : ৫৫ বয়স : 45 লিঙ্গ : পুৰুষ	GGF1396969 ফটো উপলব্ধ	284 নাম : ৰপালী মুৰ্মা স্বামীৰ নাম: সিধু টুডু ঘৰ নং : ৫৫ বয়স : 43 লিঙ্গ : মহিলা	GGF1396958 ফটো উপলব্ধ	#2 285 নাম : সুনিল টুডু পিতাৰ নাম: ধনু ট.ডু ঘৰ নং : ৫৫ বয়স : 42 লিঙ্গ : পুৰুষ	GGF0239715 ফটো উপলব্ধ
#2 286 নাম : মনিকা মুৰ্মা স্বামীৰ নাম: ৰামি টুডু ঘৰ নং : ৫৫ বয়স : 35 লিঙ্গ : মহিলা	GGF0461269 ফটো উপলব্ধ	#2 287 নাম : নন্দ তদু পিতাৰ নাম: ধনুৰাম ঘৰ নং : ৫৫ বয়স : 35 লিঙ্গ : পুৰুষ	GGF1396992 ফটো উপলব্ধ	288 নাম : হেমন্ত টুডু পিতাৰ নাম: শীধু টুডু ঘৰ নং : ৫৫ বয়স : 25 লিঙ্গ : পুৰুষ	GGF0524991 ফটো উপলব্ধ
289 নাম : ফুলমণি বাস্কে স্বামীৰ নাম: হেমন্ত টুডু ঘৰ নং : 55 বয়স : 25 লিঙ্গ : মহিলা	GGF1159714 ফটো উপলব্ধ	290 নাম : সুবিন টুডু পিতাৰ নাম: চিডু টুডু ঘৰ নং : 55 বয়স : 21 লিঙ্গ : পুৰুষ	GGF6390041 ফটো উপলব্ধ	# 291 নাম : ফুলমনী মুৰ্মা স্বামীৰ নাম: টুনু ঘৰ নং : ৫৬ বয়স : 76 লিঙ্গ : মহিলা	GGF1397019 ফটো উপলব্ধ
# 292 নাম : টুনু মাৰ্দি পিতাৰ নাম: ৰাগাত ঘৰ নং : ৫৬ বয়স : 68 লিঙ্গ : পুৰুষ	GGF1397008 ফটো উপলব্ধ	293 নাম : ৰবি মাৰ্দি পিতাৰ নাম: টুনু ঘৰ নং : ৫৬ বয়স : 43 লিঙ্গ : মহিলা	GGF1397020 ফটো উপলব্ধ	# 294 নাম : ভাগো মাৰ্দি পিতাৰ নাম: ৰবি সৰেন ঘৰ নং : ৫৬ বয়স : 39 লিঙ্গ : মহিলা	GGF1397042 ফটো উপলব্ধ
295 নাম : ফালগুনি দাস স্বামীৰ নাম: অসিত দাস ঘৰ নং : 56 বয়স : 27 লিঙ্গ : মহিলা	GGF2580314 ফটো উপলব্ধ	296 নাম : অসিত দাস পিতাৰ নাম: লখন দাস ঘৰ নং : 56 বয়স : 26 লিঙ্গ : পুৰুষ	GGF2556520 ফটো উপলব্ধ	# 297 নাম : বিকাশ হেমব্ৰম পিতাৰ নাম: চিংৰাই হেমব্ৰম ঘৰ নং : ৫৭ বয়স : 24 লিঙ্গ : পুৰুষ	GGF0526111 ফটো উপলব্ধ
298 নাম : জেঠা হেমব্ৰম পিতাৰ নাম: দুনে ঘৰ নং : 59 বয়স : 63 লিঙ্গ : পুৰুষ	GGF1397337 ফটো উপলব্ধ	# 299 নাম : বপকু মুৰ্মা পিতাৰ নাম: টুলোমান মুৰ্মা ঘৰ নং : 59 বয়স : 41 লিঙ্গ : পুৰুষ	LQX7036671 ফটো উপলব্ধ	300 নাম : মুখী হেমব্ৰম পিতাৰ নাম: জেঠা ঘৰ নং : 59 খ বয়স : 37 লিঙ্গ : মহিলা	GGF1397359 ফটো উপলব্ধ



# 301 নাম : চানি হেমৰম স্বামীৰ নাম : কানু ঘৰ নং : ৬৩ বয়স : 52 লিঙ্গ : মহিলা	GGF1397086	302 নাম : প্ৰমিলা মুৰ্ম মাতৃৰ নাম : চানি হেম্ৰম ঘৰ নং : 63 বয়স : 38 লিঙ্গ : মহিলা	GGF0693200	# 303 নাম : মনি ৰাম মুৰ্ম পিতাৰ নাম : কানু মুৰ্ম ঘৰ নং : ৬৩ বয়স : 33 লিঙ্গ : পুৰুষ	GGF1398432
304 নাম : ৰাম চৰেন পিতাৰ নাম : বেংতা ঘৰ নং : ৬৫ বয়স : 58 লিঙ্গ : পুৰুষ	GGF1397144	# 305 নাম : বিতিমাই তুডু স্বামীৰ নাম : ৰাম ঘৰ নং : ৬৫ বয়স : 54 লিঙ্গ : মহিলা	GGF1397155	# 306 নাম : লক্ষন হাচদা পিতাৰ নাম : আচমান ঘৰ নং : ৬৬ বয়স : 59 লিঙ্গ : পুৰুষ	GGF1397166
# 307 নাম : বৃদান হাচদা পিতাৰ নাম : লক্ষন হাচদা ঘৰ নং : ৬৬ বয়স : 36 লিঙ্গ : পুৰুষ	GGF1397188	308 নাম : চুটকী চৰেন স্বামীৰ নাম : আশমান হাসদা ঘৰ নং : 66 বয়স : 34 লিঙ্গ : মহিলা	GGF4989703	309 নাম : ফুলমণি মুৰ্ম স্বামীৰ নাম : বৃদান হাচদা ঘৰ নং : ৬৬ বয়স : 34 লিঙ্গ : মহিলা	GGF1398454
#2 310 নাম : ৰূপালি মাৰ্ভি স্বামীৰ নাম : মাটিয়াচ টুডু ঘৰ নং : 79ক বয়স : 28 লিঙ্গ : মহিলা	GGF0544080	311 নাম : আচমান হাচদা পিতাৰ নাম : লক্ষন হাচদা ঘৰ নং : ৬৬ বয়স : 27 লিঙ্গ : পুৰুষ	GGF0475129	# 312 নাম : পাৰবিত হেমৰম স্বামীৰ নাম : খেনা ঘৰ নং : ৬৭ বয়স : 73 লিঙ্গ : মহিলা	GGF1397202
# 313 নাম : লক্ষীৰাম টুডু পিতাৰ নাম : খেনা ঘৰ নং : ৬৭ বয়স : 47 লিঙ্গ : পুৰুষ	GGF1397213	# 314 নাম : দুলাহান সৰেন স্বামীৰ নাম : লক্ষীৰাম ঘৰ নং : ৬৭ বয়স : 48 লিঙ্গ : মহিলা	GGF1397224	# 315 নাম : পৰমেশ্বৰ টুডু পিতাৰ নাম : খেনা টুডু ঘৰ নং : ৬৭ বয়স : 38 লিঙ্গ : পুৰুষ	GGF1397246
# 316 নাম : ৰমেশ টুডু পিতাৰ নাম : খেনা ঘৰ নং : ৬৭ বয়স : 35 লিঙ্গ : পুৰুষ	GGF1397235	317 নাম : মিকিলা মুৰ্ম স্বামীৰ নাম : পৰমেশ্বৰ টুডু ঘৰ নং : 67 বয়স : 31 লিঙ্গ : মহিলা	GGF2626349	318 নাম : সিমল টুডু পিতাৰ নাম : লক্ষী ৰাম টুডু ঘৰ নং : ৬৭ বয়স : 25 লিঙ্গ : পুৰুষ	GGF0560318
# 319 নাম : গানে হাচদা পিতাৰ নাম : বৃদান হাচদা ঘৰ নং : ৬৮ বয়স : 61 লিঙ্গ : পুৰুষ	GGF1397257	# 320 নাম : লক্ষী সৰেন স্বামীৰ নাম : গানে হাচদা ঘৰ নং : ৬৮ বয়স : 56 লিঙ্গ : মহিলা	GGF1397268	321 নাম : মাতী হেমৰম স্বামীৰ নাম : জেচাই হাচদা ঘৰ নং : ৬৮ বয়স : 53 লিঙ্গ : মহিলা	GGF1397279
S 322 নাম : বাহামনি কাকু স্বামীৰ নাম : বৃদান হাচদা ঘৰ নং : ৬৮ বয়স : 84 লিঙ্গ : মহিলা	GGF0477265	# 323 নাম : বাহামণি কাকু পিতাৰ নাম : বৃদান হাচদা ঘৰ নং : ৬৮ বয়স : 36 লিঙ্গ : মহিলা	GGF0477307	# 324 নাম : বৃদান হাচদা পিতাৰ নাম : গানে হাচদা ঘৰ নং : ৬৮ বয়স : 35 লিঙ্গ : পুৰুষ	GGF0266346
325 নাম : আচমান হাচদা পিতাৰ নাম : গাণেশৰাম হাচদা ঘৰ নং : ৬৮ বয়স : 30 লিঙ্গ : পুৰুষ	GGF1398512	326 নাম : লক্ষন হাচদা পিতাৰ নাম : গানে হাচদা ঘৰ নং : ৬৮ বয়স : 28 লিঙ্গ : পুৰুষ	GGF0266866	# 327 নাম : শুকুৰমণি হাচদা পিতাৰ নাম : গাণেশৰাম হাচদা ঘৰ নং : ৬৮ বয়স : 28 লিঙ্গ : মহিলা	GGF0477869
# 328 নাম : জেচাই হাচদা পিতাৰ নাম : খেনা হাচদা ঘৰ নং : ৬৯ বয়স : 59 লিঙ্গ : পুৰুষ	GGF1397304	# 329 নাম : জোনালী হাচদা পিতাৰ নাম : আমিন টুডু ঘৰ নং : ৬৯ বয়স : 35 লিঙ্গ : মহিলা	GGF0478206	# 330 নাম : অঞ্জলী হেমৰম স্বামীৰ নাম : বৃদান হাচদা ঘৰ নং : ৬৯ বয়স : 29 লিঙ্গ : মহিলা	GGF0267898



# 331 নাম : গোপাল হেমবৰম পিতাৰ নাম: বিচু ঘৰ নং : ৭২ বয়স : 48 লিঙ্গ : পুৰুষ	GGF1397371 ফটো উপলব্ধ	# 332 নাম : চানি মুৰ্মা স্বামীৰ নাম: গোপাল ঘৰ নং : ৭২ বয়স : 51 লিঙ্গ : মহিলা	GGF1397382 ফটো উপলব্ধ	333 নাম : বুবাল মাৰ্ভী পিতাৰ নাম: লক্ষন মাৰ্ভী ঘৰ নং : 72 বয়স : 44 লিঙ্গ : পুৰুষ	GGF2634993 ফটো উপলব্ধ
334 নাম : বানী মুৰ্ম স্বামীৰ নাম: বুবান মাৰ্ভী ঘৰ নং : 72 বয়স : 38 লিঙ্গ : মহিলা	GGF2635009 ফটো উপলব্ধ	335 নাম : মিনতী মুৰ্ম স্বামীৰ নাম: হৰ্পী হেমবৰম ঘৰ নং : ৭২ বয়স : 30 লিঙ্গ : মহিলা	GGF0522805 ফটো উপলব্ধ	336 নাম : মাৰ্কুচ হেমবৰম পিতাৰ নাম: গোপাল হেমবৰম ঘৰ নং : 72 বয়স : 25 লিঙ্গ : পুৰুষ	GGF0678953 ফটো উপলব্ধ
337 নাম : সহাগিনী মুৰ্ম স্বামীৰ নাম: মাৰ্কুচ হেমবৰম ঘৰ নং : 72 বয়স : 24 লিঙ্গ : মহিলা	XHA0037911 ফটো উপলব্ধ	# 338 নাম : ধেনা তুডু পিতাৰ নাম: লক্ষি ৰাম ঘৰ নং : ৭৩ বয়স : 64 লিঙ্গ : পুৰুষ	GGF1397393 ফটো উপলব্ধ	# 339 নাম : দেওগী চৰেন স্বামীৰ নাম: ধেনা ঘৰ নং : ৭৩ বয়স : 59 লিঙ্গ : মহিলা	GGF1397406 ফটো উপলব্ধ
# 340 নাম : লুইচ টুডু পিতাৰ নাম: ধেনা ঘৰ নং : ৭৩ বয়স : 37 লিঙ্গ : পুৰুষ	GGF1397417 ফটো উপলব্ধ	341 নাম : মাগদীনা তুডু পিতাৰ নাম: ধেনা ঘৰ নং : ৭৩ বয়স : 36 লিঙ্গ : মহিলা	GGF1397439 ফটো উপলব্ধ	# 342 নাম : জহন টুডু পিতাৰ নাম: ধেনা টুডু ঘৰ নং : ৭৩ বয়স : 26 লিঙ্গ : পুৰুষ	GGF011971 ফটো উপলব্ধ
343 নাম : চুমি চৰেন স্বামীৰ নাম: জোহন টুডু ঘৰ নং : 73 বয়স : 26 লিঙ্গ : মহিলা	GGF1374222 ফটো উপলব্ধ	344 নাম : লক্ষী মাৰ্দি স্বামীৰ নাম: মনু ঘৰ নং : ৭৪ বয়স : 86 লিঙ্গ : মহিলা	GGF1397451 ফটো উপলব্ধ	345 নাম : দাল চৰেন পিতাৰ নাম: ৰঘু ঘৰ নং : ৭৫ বয়স : 53 লিঙ্গ : পুৰুষ	GGF1397484 ফটো উপলব্ধ
# 346 নাম : মাংঘা সৰেন পিতাৰ নাম: ৰঘু ঘৰ নং : ৭৫ বয়স : 33 লিঙ্গ : পুৰুষ	GGF1397519 ফটো উপলব্ধ	# 347 নাম : ৰবি চৰেন পিতাৰ নাম: শুকুৰাম চৰেন ঘৰ নং : ৭৫ বয়স : 39 লিঙ্গ : পুৰুষ	GGF1397520 ফটো উপলব্ধ	348 নাম : ৰাম সৰেন পিতাৰ নাম: ৰঘু ঘৰ নং : ৭৫ বয়স : 36 লিঙ্গ : পুৰুষ	GGF1397531 ফটো উপলব্ধ
349 নাম : মীৰসিলা হাঁসদা স্বামীৰ নাম: মাংঘা সৰেন ঘৰ নং : 75 বয়স : 25 লিঙ্গ : মহিলা	GGF1410687 ফটো উপলব্ধ	350 নাম : চালৰী হাচদা স্বামীৰ নাম: গবিন্দ মুৰ্ম ঘৰ নং : ৭৬ বয়স : 53 লিঙ্গ : মহিলা	GGF1397575 ফটো উপলব্ধ	# 351 নাম : মঙ্গল মুৰ্ম পিতাৰ নাম: দেবান ঘৰ নং : ৭৬ বয়স : 38 লিঙ্গ : পুৰুষ	GGF1397553 ফটো উপলব্ধ
# 352 নাম : ইলিচাবেদ টুডু স্বামীৰ নাম: ইলিচাবেদ টুডু ঘৰ নং : ৭৬ বয়স : 40 লিঙ্গ : মহিলা	GGF0544122 ফটো উপলব্ধ	# 353 নাম : মনচি মুৰ্ম মাতৃৰ নাম: সুকুনি টুডু ঘৰ নং : ৭৬ বয়স : 34 লিঙ্গ : পুৰুষ	GGF0485185 ফটো উপলব্ধ	#2 354 নাম : ঙ্গলিসাবেড বান্ধী স্বামীৰ নাম: ধেনা ঘৰ নং : ৭৭ বয়স : 70 লিঙ্গ : মহিলা	GGF1397597 ফটো উপলব্ধ
355 নাম : অফ্ৰেট হাচদা পিতাৰ নাম: ধেনা ঘৰ নং : ৭৭ বয়স : 48 লিঙ্গ : পুৰুষ	GGF1397600 ফটো উপলব্ধ	356 নাম : মনু হাচদা পিতাৰ নাম: ধেনা ঘৰ নং : ৭৭ বয়স : 37 লিঙ্গ : পুৰুষ	GGF1397611 ফটো উপলব্ধ	# 357 নাম : ত্ৰলেনটী সৰেন স্বামীৰ নাম: জৈহান হাচদা ঘৰ নং : ৭৮ বয়স : 53 লিঙ্গ : মহিলা	GGF1397633 ফটো উপলব্ধ
# 358 নাম : চোম হাচদা পিতাৰ নাম: ভাইৰো ঘৰ নং : ৭৮ক বয়স : 53 লিঙ্গ : পুৰুষ	GGF1397644 ফটো উপলব্ধ	359 নাম : চুকা হাচদা পিতাৰ নাম: ভাইৰো ঘৰ নং : ৭৯ বয়স : 51 লিঙ্গ : পুৰুষ	GGF1397666 ফটো উপলব্ধ	# 360 নাম : পলিনা চৰেন স্বামীৰ নাম: চুকা হাচদা ঘৰ নং : ৭৯ বয়স : 50 লিঙ্গ : মহিলা	GGF1397677 ফটো উপলব্ধ



# 361 নাম : চিমন হাচদা পিতাৰ নাম: ভাইৰো ঘৰ নং : ৭৯ বয়স : 41 লিঙ্গ : পুৰুষ	GGF1397688	# 362 নাম : চানি চৰেন স্বামীৰ নাম: চিমন ঘৰ নং : ৭৯ বয়স : 39 লিঙ্গ : মহিলা	GGF1397699	363 নাম : বাপো হাঁসদা পিতাৰ নাম: সুবোদা ঘৰ নং : ৭৯ বয়স : 36 লিঙ্গ : পুৰুষ	GGF1397724
#2 364 নাম : মতীউশ টুডু পিতাৰ নাম: ভুলী টুডু ঘৰ নং : ৭৯ক বয়স : 34 লিঙ্গ : পুৰুষ	GGF0282277	# 365 নাম : আবাহাম চৰেন পিতাৰ নাম: ইমানুৱেল চৰেন ঘৰ নং : ৭৯ বয়স : 31 লিঙ্গ : পুৰুষ	GGF0282657	366 নাম : হেলেনা কিস্ক অন্যান্য: মাৰচিলা টুডু ঘৰ নং : ৭৯ বয়স : 31 লিঙ্গ : মহিলা	GGF0282806
# 367 নাম : থমাছ চৰেন পিতাৰ নাম: ইমানুৱেল চৰেন ঘৰ নং : ৭৯ বয়স : 30 লিঙ্গ : পুৰুষ	GGF0283036	368 নাম : প্ৰনিতা চৰেন পিতাৰ নাম: বাপো হাচদা ঘৰ নং : ৭৯ বয়স : 29 লিঙ্গ : মহিলা	GGF0488288	# 369 নাম : মানয়েল হাঁচদা পিতাৰ নাম: হাকিম হাঁচদা ঘৰ নং : 79 বয়স : 27 লিঙ্গ : পুৰুষ	GGF4992392
S 370 নাম : মনীশা হাঁসদা পিতাৰ নাম: হাকিম হাঁসদা ঘৰ নং : 79 বয়স : 24 লিঙ্গ : মহিলা	GGF0692384	371 নাম : ইমানুৱেল চৰেন পিতাৰ নাম: আবাহাম ঘৰ নং : ৭৯খ বয়স : 53 লিঙ্গ : পুৰুষ	GGF1397757	# 372 নাম : মালশীলা টুডু স্বামীৰ নাম: ইমানুৱেল সৰেন ঘৰ নং : ৭৯খ বয়স : 48 লিঙ্গ : মহিলা	GGF1397768
# 373 নাম : হাকিন হাচদা পিতাৰ নাম: ভাইৰো ঘৰ নং : ৭৯ক বয়স : 46 লিঙ্গ : পুৰুষ	GGF1397735	# 374 নাম : লীনমনী মুৰ্মা স্বামীৰ নাম: হাকিন হাচদা ঘৰ নং : ৭৯ক বয়স : 45 লিঙ্গ : মহিলা	GGF1397746	# 375 নাম : মালতী হাচদা স্বামীৰ নাম: যতীন ঘৰ নং : ৭৯খ বয়স : 45 লিঙ্গ : মহিলা	GGF1397779
S 376 নাম : যতীন মাৰ্দি পিতাৰ নাম: জ্যোনি ঘৰ নং : ৮২ বয়স : 46 লিঙ্গ : পুৰুষ	GGF1397791	377 নাম : জনাচ মাৰ্দি পিতাৰ নাম: জাতিন মাৰ্দি ঘৰ নং : ৮২ বয়স : 30 লিঙ্গ : পুৰুষ	GGF0492025	S 378 নাম : মিৰচনা মাৰ্দি পিতাৰ নাম: জাতিন মাৰ্দি ঘৰ নং : ৮২ বয়স : 27 লিঙ্গ : মহিলা	GGF0492389
# 379 নাম : দ্ৰপদী দাস স্বামীৰ নাম: দীনবন্ধু ঘৰ নং : ৮৪ বয়স : 60 লিঙ্গ : মহিলা	GGF1397837	# 380 নাম : অৰ্চনা দাস পিতাৰ নাম: দীনবন্ধু দাস ঘৰ নং : ৮৪ বয়স : 28 লিঙ্গ : মহিলা	GGF0115121	# 381 নাম : অমত দাস পিতাৰ নাম: দীনবন্ধু দাস ঘৰ নং : ৮৪ বয়স : 30 লিঙ্গ : পুৰুষ	GGF0021782
# 382 নাম : চমলা দাস স্বামীৰ নাম: শিবচৰন ঘৰ নং : ৮৫ বয়স : 73 লিঙ্গ : মহিলা	GGF1397848	# 383 নাম : লক্ষী দাস স্বামীৰ নাম: জগদীশ দাস ঘৰ নং : ৮৫ বয়স : 51 লিঙ্গ : মহিলা	GGF0291807	384 নাম : শুভম দাস পিতাৰ নাম: শিবচৰন দাস ঘৰ নং : ৮৫ বয়স : 30 লিঙ্গ : পুৰুষ	GGF0292847
385 নাম : জিনিতা বড়ো স্বামীৰ নাম: শুভম দাস ঘৰ নং : 85 বয়স : 30 লিঙ্গ : মহিলা	GGF4985248	# 386 নাম : হৰেন দাস পিতাৰ নাম: ইশ্বৰ ঘৰ নং : ৮৮ বয়স : 73 লিঙ্গ : পুৰুষ	GGF1397939	# 387 নাম : জবাবালা দাস স্বামীৰ নাম: হৰেন ঘৰ নং : ৮৮ বয়স : 73 লিঙ্গ : মহিলা	GGF1397940
388 নাম : বেংগা টুডু পিতাৰ নাম: চিংৰাই টুডু ঘৰ নং : 88 বয়স : 58 লিঙ্গ : পুৰুষ	GGF0697466	# 389 নাম : বীৰেন দাস পিতাৰ নাম: হৰেন ঘৰ নং : ৮৮ বয়স : 36 লিঙ্গ : পুৰুষ	GGF1397951	390 নাম : মনীকা হাচদা স্বামীৰ নাম: দিলিপ বাস্কো ঘৰ নং : ৮৮ বয়স : 33 লিঙ্গ : মহিলা	GGF0543868

# 391 নাম : পদমী দাস পিতাৰ নাম: বাৰেন দাস ঘৰ নং : ৮৮ বয়স : 32 লিঙ্গ : মহিলা	GGF0296236 ফটো উপলব্ধ	# 392 নাম : চানচুমি বড়ো স্বামীৰ নাম: মংগল সিং বসুমতাৰী ঘৰ নং : 11 বয়স : 27 লিঙ্গ : মহিলা	GGF0546416 ফটো উপলব্ধ	# 393 নাম : কল্পনা দাস স্বামীৰ নাম: ব্ৰজেন্দ্ৰ ঘৰ নং : ৯০ বয়স : 75 লিঙ্গ : মহিলা	GGF1397984 ফটো উপলব্ধ
S 394 নাম : মালতী দাস স্বামীৰ নাম: কয়ল দাস ঘৰ নং : ৯০ বয়স : 82 লিঙ্গ : মহিলা	GGF0300806 ফটো উপলব্ধ	# 395 নাম : শুকেন দাস পিতাৰ নাম: ব্ৰজেন্দ্ৰ দাস ঘৰ নং : ৯০ বয়স : 27 লিঙ্গ : পুৰুষ	GGF0532028 ফটো উপলব্ধ	396 নাম : অঞ্জনা দাস স্বামীৰ নাম: সুকেন দাস ঘৰ নং : 90 বয়স : 22 লিঙ্গ : মহিলা	GGF1504133 ফটো উপলব্ধ
# 397 নাম : মহে মুৰ্মু পিতাৰ নাম: বালাৰাম মুৰ্মু ঘৰ নং : ৯১ বয়স : 45 লিঙ্গ : পুৰুষ	GGF0301887 ফটো উপলব্ধ	# 398 নাম : মালতী হেমব্ৰম স্বামীৰ নাম: মহে মুৰ্মু ঘৰ নং : ৯১ বয়স : 34 লিঙ্গ : মহিলা	GGF0301945 ফটো উপলব্ধ	# 399 নাম : গোপাল দাস পিতাৰ নাম: দুৰ্গাচৰন দাস ঘৰ নং : ৯১ বয়স : 36 লিঙ্গ : পুৰুষ	GGF1398001 ফটো উপলব্ধ
# 400 নাম : কবিতা দাস স্বামীৰ নাম: গোপাল দাস ঘৰ নং : ৯১ বয়স : 34 লিঙ্গ : মহিলা	GGF1398023 ফটো উপলব্ধ	# 401 নাম : বাবুৰাম হেমব্ৰম পিতাৰ নাম: বিচু হেমব্ৰম ঘৰ নং : ৯২ বয়স : 32 লিঙ্গ : পুৰুষ	GGF0502278 ফটো উপলব্ধ	402 নাম : হপনা হেমব্ৰম পিতাৰ নাম: বিচু হেমব্ৰম ঘৰ নং : ৯২ বয়স : 38 লিঙ্গ : পুৰুষ	GGF0502328 ফটো উপলব্ধ
S 403 নাম : মাৰকুস হেমব্ৰম পিতাৰ নাম: গোপাল হেমব্ৰম ঘৰ নং : 92 বয়স : 25 লিঙ্গ : পুৰুষ	GGF4989844 ফটো উপলব্ধ	# 404 নাম : জয়ন্তী হৰিজন স্বামীৰ নাম: উপেন ঘৰ নং : ৯৩ বয়স : 54 লিঙ্গ : মহিলা	GGF1398056 ফটো উপলব্ধ	405 নাম : ৰূপা হৰিজন স্বামীৰ নাম: ৰঘু হৰিজন ঘৰ নং : 93 বয়স : 46 লিঙ্গ : মহিলা	XHA0094938 ফটো উপলব্ধ
# 406 নাম : গৌপাল হৰিজন পিতাৰ নাম: উপেন হৰিজন ঘৰ নং : ৯৩ বয়স : 33 লিঙ্গ : পুৰুষ	GGF0305086 ফটো উপলব্ধ	407 নাম : জেউতী হৰিজন স্বামীৰ নাম: গোপাল হৰিজন ঘৰ নং : 93 বয়স : 31 লিঙ্গ : মহিলা	XHA0104554 ফটো উপলব্ধ	# 408 নাম : বিতানা হৰিজন পিতাৰ নাম: উপেন হৰিজন ঘৰ নং : 93 বয়স : 28 লিঙ্গ : পুৰুষ	GGF5000526 ফটো উপলব্ধ
409 নাম : জেউতি হৰিজন পিতাৰ নাম: উপেন হৰিজন ঘৰ নং : 93 বয়স : 25 লিঙ্গ : মহিলা	GGF5000518 ফটো উপলব্ধ	410 নাম : কৃষ্ণ হৰিজন পিতাৰ নাম: ৰঘু হৰিজন ঘৰ নং : 93 বয়স : 19 লিঙ্গ : পুৰুষ	XHA0104984 ফটো উপলব্ধ	411 নাম : পৰেশ দাস পিতাৰ নাম: চুৰেশ ঘৰ নং : ৯৪ বয়স : 73 লিঙ্গ : পুৰুষ	GGF1398078 ফটো উপলব্ধ
# 412 নাম : ৰবি দাস পিতাৰ নাম: পৰেশ ঘৰ নং : ৯৪ বয়স : 49 লিঙ্গ : পুৰুষ	GGF1398089 ফটো উপলব্ধ	# 413 নাম : প্ৰমোদ দাস পিতাৰ নাম: পৰেশ ঘৰ নং : ৯৪ বয়স : 28 লিঙ্গ : পুৰুষ	GGF1398103 ফটো উপলব্ধ	# 414 নাম : পূৰ্ণিমা দাস স্বামীৰ নাম: ৰবী ঘৰ নং : ৯৪ বয়স : 44 লিঙ্গ : মহিলা	GGF1398090 ফটো উপলব্ধ
# 415 নাম : অনিতা দাস স্বামীৰ নাম: প্ৰমোদ দাস ঘৰ নং : ৯৪ বয়স : 40 লিঙ্গ : মহিলা	GGF1398114 ফটো উপলব্ধ	416 নাম : নিদান দাস পিতাৰ নাম: পৰেশ দাস ঘৰ নং : ৯৪ বয়স : 38 লিঙ্গ : পুৰুষ	GGF1398125 ফটো উপলব্ধ	417 নাম : মানীক দাস পিতাৰ নাম: পৰেশ দাস ঘৰ নং : ৯৪ বয়স : 36 লিঙ্গ : পুৰুষ	GGF1398136 ফটো উপলব্ধ
418 নাম : দীপা দাস পিতাৰ নাম: নিদান দাস ঘৰ নং : ৯৪ বয়স : 33 লিঙ্গ : মহিলা	GGF0504589 ফটো উপলব্ধ	# 419 নাম : বিজয় দাস পিতাৰ নাম: ৰবি দাস ঘৰ নং : ৯৪ বয়স : 26 লিঙ্গ : পুৰুষ	GGF0524660 ফটো উপলব্ধ	420 নাম : মাখন দাস পিতাৰ নাম: মহিম ঘৰ নং : ৯৫ বয়স : 65 লিঙ্গ : পুৰুষ	GGF1398147 ফটো উপলব্ধ

# 421 নাম : বতন দাস পিতাৰ নাম: মহিম ঘৰ নং : ৯৬ বয়স : 61 লিঙ্গ : পুৰুষ	GGF1398169	ফটো উপলব্ধ	# 422 নাম : বঘ হৰিজন পিতাৰ নাম: জংবাহাদুৰ ঘৰ নং : ৯৬ বয়স : 58 লিঙ্গ : পুৰুষ	GGF1398158	ফটো উপলব্ধ	# 423 নাম : চিমলা দাস স্বামীৰ নাম: বতন ঘৰ নং : ৯৬ বয়স : 56 লিঙ্গ : মহিলা	GGF1398170	ফটো উপলব্ধ
# 424 নাম : নিৰ্মল দাস পিতাৰ নাম: মাখন ঘৰ নং : ৯৬ বয়স : 36 লিঙ্গ : পুৰুষ	GGF1398192	ফটো উপলব্ধ	# 425 নাম : মল্লিকা দাস স্বামীৰ নাম: নিৰ্মল দাস ঘৰ নং : ৯৬ বয়স : 32 লিঙ্গ : মহিলা	GGF0309096	ফটো উপলব্ধ	426 নাম : মৃগাল দাস পিতাৰ নাম: বতন দাস ঘৰ নং : ৯৬ বয়স : 26 লিঙ্গ : পুৰুষ	GGF0521732	ফটো উপলব্ধ
427 নাম : অৰ্চনা হাঁসদা পিতাৰ নাম: জহন হাঁসদা ঘৰ নং : 96 বয়স : 24 লিঙ্গ : মহিলা	GGF1433432	ফটো উপলব্ধ	428 নাম : বিপ্লব দাস পিতাৰ নাম: বতন দাস ঘৰ নং : 96 বয়স : 21 লিঙ্গ : পুৰুষ	GGF6394498	ফটো উপলব্ধ	# 429 নাম : লক্ষন দাস পিতাৰ নাম: মহিম ঘৰ নং : ৯৭ বয়স : 63 লিঙ্গ : পুৰুষ	GGF1398205	ফটো উপলব্ধ
# 430 নাম : চমলা দাস স্বামীৰ নাম: লক্ষন ঘৰ নং : ৯৭ বয়স : 56 লিঙ্গ : মহিলা	GGF1398216	ফটো উপলব্ধ	# 431 নাম : অঞ্জন দাস পিতাৰ নাম: লক্ষন দাস ঘৰ নং : ৯৭ বয়স : 32 লিঙ্গ : পুৰুষ	GGF0309989	ফটো উপলব্ধ	# 432 নাম : বনমালা দাস স্বামীৰ নাম: অ.ঞ্জন দাস ঘৰ নং : ৯৭ বয়স : 29 লিঙ্গ : মহিলা	GGF0310557	ফটো উপলব্ধ
433 নাম : বিক্রম দাস পিতাৰ নাম: লক্ষণ দাস ঘৰ নং : 97 বয়স : 26 লিঙ্গ : পুৰুষ	GGF1399286	ফটো উপলব্ধ	434 নাম : চুকুৰমণি টুড স্বামীৰ নাম: বিকাশ হেমব্রম ঘৰ নং : 97 বয়স : 23 লিঙ্গ : মহিলা	GGF1504265	ফটো উপলব্ধ	# 435 নাম : বুদিন সৰেন স্বামীৰ নাম: বাজুন ঘৰ নং : ৯৮ বয়স : 49 লিঙ্গ : মহিলা	GGF1398238	ফটো উপলব্ধ
436 নাম : লিলি চৰেন পিতাৰ নাম: তালা চৰেন ঘৰ নং : ৯৮ বয়স : 49 লিঙ্গ : মহিলা	GGF0507558	ফটো উপলব্ধ	# 437 নাম : মংগল মুৰ্ম পিতাৰ নাম: বাজুন মুৰ্ম ঘৰ নং : ৯৮ বয়স : 36 লিঙ্গ : পুৰুষ	GGF0508036	ফটো উপলব্ধ	438 নাম : মনিৰাম মুৰ্ম পিতাৰ নাম: বিনী মুৰ্ম ঘৰ নং : ৯৮ বয়স : 31 লিঙ্গ : পুৰুষ	GGF0311795	ফটো উপলব্ধ
439 নাম : লক্ষীৰাম মুৰ্ম পিতাৰ নাম: বিনী মুৰ্ম ঘৰ নং : ৯৮ বয়স : 29 লিঙ্গ : পুৰুষ	GGF0312009	ফটো উপলব্ধ	440 নাম : দিপালি হেমব্রম স্বামীৰ নাম: মংগল মুৰ্ম ঘৰ নং : 98 বয়স : 29 লিঙ্গ : মহিলা	GGF1504364	ফটো উপলব্ধ	S 441 নাম : জলিনা মুসু পিতাৰ নাম: বাজুন শ্বৰ্মু ঘৰ নং : ৯৮ বয়স : 28 লিঙ্গ : মহিলা	GGF0508549	ফটো উপলব্ধ
442 নাম : ফুলমনি মুৰ্ম পিতাৰ নাম: বীৰান মুৰ্ম ঘৰ নং : ৯৮ বয়স : 27 লিঙ্গ : মহিলা	GGF0508689	ফটো উপলব্ধ	443 নাম : সীতা হাচদা পিতাৰ নাম: মনিৰাম হাচদা ঘৰ নং : ৯৮ বয়স : 27 লিঙ্গ : মহিলা	GGF0508697	ফটো উপলব্ধ	444 নাম : বৃদ মাৰ্দি পিতাৰ নাম: সমেল ঘৰ নং : ১০১ বয়স : 63 লিঙ্গ : পুৰুষ	GGF1398250	ফটো উপলব্ধ
# 445 নাম : দুৰ্লি টুড স্বামীৰ নাম: বুলিয়া মাৰ্দি ঘৰ নং : ১০১ বয়স : 52 লিঙ্গ : মহিলা	GGF0006387	ফটো উপলব্ধ	446 নাম : বসলীনা টুড স্বামীৰ নাম: বিজয় মাৰ্দি ঘৰ নং : ১০১ বয়স : 50 লিঙ্গ : মহিলা	GGF0114843	ফটো উপলব্ধ	# 447 নাম : চোম মাৰ্দি পিতাৰ নাম: বৃদ ঘৰ নং : ১০১ বয়স : 32 লিঙ্গ : পুৰুষ	GGF1398272	ফটো উপলব্ধ
448 নাম : চানী মাৰ্দি পিতাৰ নাম: বৃদ ঘৰ নং : ১০১ বয়স : 36 লিঙ্গ : মহিলা	GGF1398294	ফটো উপলব্ধ	449 নাম : ছিংবাই মাৰ্দি পিতাৰ নাম: গুলিয়া মাৰ্দি ঘৰ নং : ১০১ বয়স : 32 লিঙ্গ : পুৰুষ	GGF0006817	ফটো উপলব্ধ	450 নাম : চিতামণী হেমম স্বামীৰ নাম: হাবেল মাৰ্দি ঘৰ নং : ১০১ বয়স : 31 লিঙ্গ : মহিলা	GGF0602508	ফটো উপলব্ধ



451 নাম : হাবেল মাৰ্ভি পিতাৰ নাম: বুদ্ধ মাৰ্ভি ঘৰ নং : 101 বয়স : 31 লিঙ্গ : পুৰুষ	GGF1370121 ফটো উপলব্ধ	# 452 নাম : বৈচিলা মাদী পিতাৰ নাম: বৃহলা মাৰদী ঘৰ নং : 101 বয়স : 28 লিঙ্গ : মহিলা	GGF0007336 ফটো উপলব্ধ	453 নাম : অঞ্জলী মুৰ্মু স্বামীৰ নাম: চংৰাই মুৰ্মু ঘৰ নং : 101 বয়স : 29 লিঙ্গ : মহিলা	GGF0318956 ফটো উপলব্ধ
454 নাম : প্ৰেমিকা চৰেন স্বামীৰ নাম: মনচি মুৰ্মু ঘৰ নং : 101 বয়স : 28 লিঙ্গ : মহিলা	GGF1433440 ফটো উপলব্ধ	455 নাম : মুখিলা মুৰ্মু স্বামীৰ নাম: চৌম মাৰ্ভি ঘৰ নং : 101 বয়স : 24 লিঙ্গ : মহিলা	GGF1166495 ফটো উপলব্ধ	456 নাম : চিভেস্টিন মাৰ্ভি পিতাৰ নাম: বিজয় মাৰ্ভি ঘৰ নং : 101 বয়স : 23 লিঙ্গ : পুৰুষ	GGF1418458 ফটো উপলব্ধ
457 নাম : চনিয়া মাৰ্ভি পিতাৰ নাম: বিজয় মাৰ্ভি ঘৰ নং : 101 বয়স : 23 লিঙ্গ : মহিলা	XHA0148734 ফটো উপলব্ধ	458 নাম : বেটা টুডু পিতাৰ নাম: মঙ্গল টু.ডু ঘৰ নং : 102 বয়স : 53 লিঙ্গ : পুৰুষ	GGF1398329 ফটো উপলব্ধ	459 নাম : মাইকেল কিক্ক পিতাৰ নাম: মোহন কিংসু ঘৰ নং : 102 বয়স : 38 লিঙ্গ : পুৰুষ	GGF1398396 ফটো উপলব্ধ
460 নাম : সিমান মুৰ্মু পিতাৰ নাম: পুলিচ দাস ঘৰ নং : 102 বয়স : 38 লিঙ্গ : পুৰুষ	GGF0007948 ফটো উপলব্ধ	461 নাম : সুশীলা কিক্ক পিতাৰ নাম: মোহন ঘৰ নং : 102 বয়স : 36 লিঙ্গ : মহিলা	GGF1398409 ফটো উপলব্ধ	462 নাম : কল্পনা মাদী পিতাৰ নাম: সিমান মাদী ঘৰ নং : 102 বয়স : 34 লিঙ্গ : মহিলা	GGF0008078 ফটো উপলব্ধ
463 নাম : পাউল মুৰ্মু পিতাৰ নাম: হিমান মুৰ্মু ঘৰ নং : 102 বয়স : 30 লিঙ্গ : পুৰুষ	GGF0008466 ফটো উপলব্ধ	464 নাম : সীতা সীংডী টুডু পিতাৰ নাম: বেংটা টুডু ঘৰ নং : 102 বয়স : 22 লিঙ্গ : মহিলা	XHA0148718 ফটো উপলব্ধ	465 নাম : অমৰ টুডু পিতাৰ নাম: বেংটা টুডু ঘৰ নং : 102 বয়স : 31 লিঙ্গ : পুৰুষ	GGF1215466 ফটো উপলব্ধ
466 নাম : সুনীতা টুডু পিতাৰ নাম: বেংটা টুডু ঘৰ নং : 102 বয়স : 30 লিঙ্গ : মহিলা	GGF0115162 ফটো উপলব্ধ	467 নাম : বাম টুডু পিতাৰ নাম: বেংটা টুডু ঘৰ নং : 102 বয়স : 28 লিঙ্গ : পুৰুষ	GGF0024265 ফটো উপলব্ধ	468 নাম : তালাকুডি বান্ধে পিতাৰ নাম: বাকী বান্ধে ঘৰ নং : 106 বয়স : 24 লিঙ্গ : মহিলা	GGF0690172 ফটো উপলব্ধ
469 নাম : সুনিতা মাৰ্ভি মাতৃৰ নাম: ত্ৰেলেনটা সৰেন ঘৰ নং : 111 বয়স : 24 লিঙ্গ : মহিলা	XHA0065136 ফটো উপলব্ধ	470 নাম : বিক্রম বসুমতাৰী পিতাৰ নাম: বলেন বসুমতাৰী ঘৰ নং : 100 বয়স : 25 লিঙ্গ : পুৰুষ	GGF0369561 ফটো উপলব্ধ	# 471 নাম : লক্ষী হেমব্ৰম স্বামীৰ নাম: মিঠুন হাসদা ঘৰ নং : 05 বয়স : 32 লিঙ্গ : মহিলা	GGF0188888 ফটো উপলব্ধ
472 নাম : চুমি হেমব্ৰম পিতাৰ নাম: সিংৰাই হেমব্ৰম ঘৰ নং : চাৰিভেঙা বয়স : 21 লিঙ্গ : মহিলা	XHA0103044 ফটো উপলব্ধ	473 নাম : চন্দন মাৰ্ভি পিতাৰ নাম: মাতলা মাৰ্ভি ঘৰ নং : 46 বয়স : 22 লিঙ্গ : পুৰুষ	XHA0111518 ফটো উপলব্ধ	474 নাম : ফুলমনি মুৰ্মু পিতাৰ নাম: বাৰ্জুন মুৰ্মু ঘৰ নং : 98 বয়স : 23 লিঙ্গ : মহিলা	XHA0118208 ফটো উপলব্ধ
475 নাম : সৰলা মুৰ্মু স্বামীৰ নাম: মঙ্গল চৰেন ঘৰ নং : 135 বয়স : 38 লিঙ্গ : মহিলা	XHA0106815 ফটো উপলব্ধ				



476	1	XHA0174078	ফটো উপলব্ধ	নাম : কৰিশা বৰো স্বামীৰ নাম: ৰাহুল বসুমতাৰী ঘৰ নং : 15ক বয়স : 28 লিঙ্গ : মহিলা	477	1	XHA0188458	ফটো উপলব্ধ	নাম : প্ৰবীন মাৰ্ভি পিতাৰ নাম: চকুৰাম মাৰ্ভি ঘৰ নং : 48 বয়স : 20 লিঙ্গ : পুৰুষ	478	1	XHA0373357	ফটো উপলব্ধ	নাম : সুনিতা মুৰ্মু স্বামীৰ নাম: অৰ্জুন হাচদা ঘৰ নং : 35 বয়স : 28 লিঙ্গ : মহিলা
479	1	XHA0373704	ফটো উপলব্ধ	নাম : জোনালী মুৰ্মু পিতাৰ নাম: মহেশ মুৰ্মু ঘৰ নং : 91 বয়স : 20 লিঙ্গ : মহিলা	480	1	XHA0373720	ফটো উপলব্ধ	নাম : অঞ্জলী বসুমতাৰী স্বামীৰ নাম: গনেশ দেমাৰী ঘৰ নং : 4 বয়স : 22 লিঙ্গ : মহিলা	481	1	XHA0373951	ফটো উপলব্ধ	নাম : সুৰকী হাচদা পিতাৰ নাম: সোনাৰাম হাচদা ঘৰ নং : 88 বয়স : 49 লিঙ্গ : মহিলা
482	1	XHA0374496	ফটো উপলব্ধ	নাম : ৰূপালী মুৰ্মু স্বামীৰ নাম: সোনাৰাম হাচদা ঘৰ নং : 42 বয়স : 38 লিঙ্গ : মহিলা	483	1	XHA0374926	ফটো উপলব্ধ	নাম : প্ৰোনাকুৰিশা দাস মাতৃৰ নাম: লক্ষী দাস ঘৰ নং : 85 বয়স : 22 লিঙ্গ : পুৰুষ	484	1	XHA0374934	ফটো উপলব্ধ	নাম : প্ৰতিমা দাস স্বামীৰ নাম: প্ৰোনাকুৰিশা দাস ঘৰ নং : 85 বয়স : 18 লিঙ্গ : মহিলা
485	1	XHA0374942	ফটো উপলব্ধ	নাম : সুশিলা চৰেণ স্বামীৰ নাম: বাবুলাল মাৰ্ভী ঘৰ নং : 47 বয়স : 22 লিঙ্গ : মহিলা	486	1	XHA0375055	ফটো উপলব্ধ	নাম : সোনা হাচদা স্বামীৰ নাম: আচমান চৰেন ঘৰ নং : 49খ বয়স : 37 লিঙ্গ : মহিলা	487	1	XHA0375063	ফটো উপলব্ধ	নাম : আলবিনা মুৰ্মু স্বামীৰ নাম: নন্দ টুডু ঘৰ নং : 55 বয়স : 35 লিঙ্গ : মহিলা
488	1	XHA0375071	ফটো উপলব্ধ	নাম : নমলিনা কিস্ক স্বামীৰ নাম: চন্দন মাৰ্ভি ঘৰ নং : 46 বয়স : 22 লিঙ্গ : মহিলা	489	1	XHA0375097	ফটো উপলব্ধ	নাম : বিমল বাক্সি পিতাৰ নাম: লক্ষন বাক্সি ঘৰ নং : 43 বয়স : 50 লিঙ্গ : পুৰুষ	490	1	XHA0375139	ফটো উপলব্ধ	নাম : ৰাহুল টুডু পিতাৰ নাম: আমিন টুডু ঘৰ নং : 44 বয়স : 18 লিঙ্গ : পুৰুষ
491	1	XHA0375147	ফটো উপলব্ধ	নাম : দেলাইশ্ৰী নাৰ্জাৰী পিতাৰ নাম: চংচাৰ নাৰ্জাৰী ঘৰ নং : 5 বয়স : 18 লিঙ্গ : মহিলা	492	1	XHA0375154	ফটো উপলব্ধ	নাম : মনোজ হেমব্ৰম পিতাৰ নাম: ৰাজেশ হেমব্ৰম ঘৰ নং : 50ক বয়স : 21 লিঙ্গ : পুৰুষ	493	1	XHA0375162	ফটো উপলব্ধ	নাম : ভাৰতী টুডু পিতাৰ নাম: শীধু টুডু ঘৰ নং : 55 বয়স : 23 লিঙ্গ : মহিলা
494	1	XHA0375188	ফটো উপলব্ধ	নাম : হোপনা হাচদা পিতাৰ নাম: চোম হাচদা ঘৰ নং : 78ক বয়স : 25 লিঙ্গ : পুৰুষ	495	1	XHA0375196	ফটো উপলব্ধ	নাম : চুনিতা টুডু পিতাৰ নাম: লক্ষীৰাম টুডু ঘৰ নং : 67 বয়স : 22 লিঙ্গ : মহিলা	496	1	XHA0375204	ফটো উপলব্ধ	নাম : সুশিলা হাচদা পিতাৰ নাম: সোম হাচদা ঘৰ নং : 78ক বয়স : 23 লিঙ্গ : মহিলা
497	1	XHA0375212	ফটো উপলব্ধ	নাম : সৌমখৌৰ নাৰ্জাৰী পিতাৰ নাম: কালিচৰন নাৰ্জাৰী ঘৰ নং : 9 বয়স : 18 লিঙ্গ : পুৰুষ	498	1	XHA0375220	ফটো উপলব্ধ	নাম : জিলিমা টুডু পিতাৰ নাম: বিজয় টুডু ঘৰ নং : 44 বয়স : 18 লিঙ্গ : মহিলা	499	1	XHA0375246	ফটো উপলব্ধ	নাম : সুনিয়া মুৰ্মু পিতাৰ নাম: ৰবিন মুৰ্মু ঘৰ নং : 25ক বয়স : 20 লিঙ্গ : মহিলা
500	1	XHA0375295	ফটো উপলব্ধ	নাম : মিৰাজ মুৰ্মু পিতাৰ নাম: ৰবিন মুৰ্মু ঘৰ নং : 25ক বয়স : 21 লিঙ্গ : পুৰুষ	501	1	XHA0375303	ফটো উপলব্ধ	নাম : মানক হাচদা পিতাৰ নাম: জহন হাচদা ঘৰ নং : 78 বয়স : 20 লিঙ্গ : পুৰুষ	502	1	XHA0375311	ফটো উপলব্ধ	নাম : আমিন মাৰ্ভি পিতাৰ নাম: খেলা মাৰ্ভি ঘৰ নং : 49 বয়স : 28 লিঙ্গ : পুৰুষ
503	1	XHA0375352	ফটো উপলব্ধ	নাম : কৃষ্ণিা হেমব্ৰম পিতাৰ নাম: নিকুলাশ হেমব্ৰম ঘৰ নং : 7 বয়স : 18 লিঙ্গ : মহিলা	504	1	XHA0375360	ফটো উপলব্ধ	নাম : ৰেখা দাস স্বামীৰ নাম: মানীক দাস ঘৰ নং : 94 বয়স : 26 লিঙ্গ : মহিলা	505	1	XHA0375444	ফটো উপলব্ধ	নাম : জুলি নাৰ্জাৰী স্বামীৰ নাম: দাৰহা বসুমতাৰী ঘৰ নং : 14 বয়স : 28 লিঙ্গ : মহিলা

506	1	XHA0375469
নাম : অঞ্জলী বসুমতাৰী পিতাৰ নাম : মনু বসুমতাৰী ঘৰ নং : 18 খ বয়স : 20 লিঙ্গ : মহিলা		ফটো উপলব্ধ

507	1	XHA0375568
নাম : সোমাইনা নাৰ্জাৰী পিতাৰ নাম : দৌহৰু নাৰ্জাৰী ঘৰ নং : 10 বয়স : 18 লিঙ্গ : মহিলা		ফটো উপলব্ধ

S 508	1	GGF1319091
নাম : সুমিত্ৰা ৰাভা পিতাৰ নাম : বৃশ্ম ৰাভা ঘৰ নং : 93 বয়স : 38 লিঙ্গ : মহিলা		ফটো উপলব্ধ



509	1	XHA0385104
নাম : লিলীনা হাচদা পিতাৰ নাম : চিবু হাচদা ঘৰ নং : 41 বয়স : 18 লিঙ্গ : মহিলা		ফটো উপলব্ধ

510	1	XHA0385203
নাম : ডিম্পল দাস পিতাৰ নাম : মাখন দাস ঘৰ নং : 95 বয়স : 18 লিঙ্গ : পুৰুষ		ফটো উপলব্ধ

## ভোটাৰৰ সাৰাংশ

## A) ভোটাৰৰ সংখ্যা

	তালিকাৰ প্ৰকাৰ	তালিকাৰ চিনাক্তকৰণ	ভোটাৰৰ সংখ্যা							
			পুৰুষ	মহিলা	৩য় লিঙ্গ	মুঠ				
I	মূল তালিকা	মূল তালিকা	বিশেষ সংশোধন, 2026 চনৰ পূৰ্বৰ 2025 চনৰ মূল তালিকাৰ লগত থকা সংযোজন সমূহ একত্ৰিতকৰন কৰা তালিকা।				221	254	0	475
II	যোগ তালিকা	পৰিপূৰক 1	বিশেষ সংক্ষিপ্ত সংশোধন, 2026				10	23	0	33
		পৰিপূৰক 2	অনবিচ্ছিন্ন সংশোধন 2026				1	1	0	2
		মুঠ					11	24	0	35
III	বিয়োজন তালিকা	পৰিপূৰক 1	বিশেষ সংক্ষিপ্ত সংশোধন, 2026				2	13	0	15
		পৰিপূৰক 2	অনবিচ্ছিন্ন সংশোধন 2026				0	1	0	1
		মুঠ					2	14	0	16
IV	লিংগ ক্ষেত্ৰত পৰিবৰ্তনৰ বাবে পাৰ্থক্য						0	0	0	0
এই সংশোধনৰ পিছত ভোটাৰ তালিকাত ভোটাৰৰ মুঠ সংখ্যা (I+II-III+IV)			230	264	0	494				

## B) শুধৰনীৰ সংখ্যা

তালিকাৰ প্ৰকাৰ	তালিকাৰ চিনাক্তকৰণ	শুধৰনীৰ সংখ্যা
পৰিপূৰক 1	বিশেষ সংক্ষিপ্ত সংশোধন, 2026	254
পৰিপূৰক 2	অনবিচ্ছিন্ন সংশোধন 2026	13
	মুঠ	267

নিৰ্বাচক পঞ্জীয়ন বিষয়াৰ স্বাক্ষৰ

E-মৃত, S-স্থানান্তৰিত/ বাসস্থান পৰিবৰ্তন, R-প্ৰতিলিপি, M-নিখোজ, Q-অযোগ্য