



## ভোটাৰ তালিকা 2026 S03 অসম

বিধানসভা সমষ্টিৰ নম্বৰ, নাম আৰু সংৰক্ষণৰ স্থিতি : 45 - ভেৰগাওঁ (সাধাৰণ)		খণ্ড নং : 1																			
এই বিধানসভা সমষ্টিত কোন সংসদীয় সমষ্টিৰ অন্তৰ্গত তাৰ নম্বৰ, নাম আৰু সংৰক্ষণ স্থিতি : 4 - দৰং-ওদালগুৰি (সাধাৰণ)																					
1. সংশোধনৰ বিৱৰণ																					
সংশোধনৰ বছৰ	2026	তালিকাৰ চিনাক্তকৰণ																			
ভিত্তি তাৰিখ	01-04-2026	বিশেষ সংশোধন, 2026 চনৰ পূৰ্বৰ 2025 চনৰ মূল তালিকাৰ লগত থকা সংযোজন সমূহ একত্ৰিতকৰণ কৰা তালিকা।																			
সংশোধনৰ প্ৰকাৰ	বিশেষ সংশোধন 2026																				
প্ৰকাশনৰ তাৰিখ	23-03-2026																				
2. খণ্ড আৰু ভোটগ্ৰহন কেন্দ্ৰৰ বিৱৰণ																					
খণ্ডৰ অন্তৰ্গত এলেকা সমূহৰ নম্বৰ আৰু নাম																					
1-ননকে গুৱা বস্তি (থালুংবাৰ)		<table border="1" style="width: 100%; border-collapse: collapse;"> <tr> <td>মূল চহৰ/গাওঁ</td> <td>: থালুংবাৰ</td> </tr> <tr> <td>ৱাৰ্ড নং</td> <td>:</td> </tr> <tr> <td>ডাকঘৰ</td> <td>: ডিমাকুচি</td> </tr> <tr> <td>পুলিচ থানা</td> <td>: ডিমাকুচি</td> </tr> <tr> <td>ব্লক</td> <td>: ভেৰগাওঁ</td> </tr> <tr> <td>ৰাজহ চক্ৰ</td> <td>: হৰিশিঙা</td> </tr> <tr> <td>জিলা</td> <td>: ওদালগুৰি</td> </tr> <tr> <td>পিনকোড</td> <td>: 784526</td> </tr> </table>				মূল চহৰ/গাওঁ	: থালুংবাৰ	ৱাৰ্ড নং	:	ডাকঘৰ	: ডিমাকুচি	পুলিচ থানা	: ডিমাকুচি	ব্লক	: ভেৰগাওঁ	ৰাজহ চক্ৰ	: হৰিশিঙা	জিলা	: ওদালগুৰি	পিনকোড	: 784526
মূল চহৰ/গাওঁ	: থালুংবাৰ																				
ৱাৰ্ড নং	:																				
ডাকঘৰ	: ডিমাকুচি																				
পুলিচ থানা	: ডিমাকুচি																				
ব্লক	: ভেৰগাওঁ																				
ৰাজহ চক্ৰ	: হৰিশিঙা																				
জিলা	: ওদালগুৰি																				
পিনকোড	: 784526																				
3. ভোটগ্ৰহন কেন্দ্ৰৰ বিৱৰণ																					
ভোটগ্ৰহন কেন্দ্ৰৰ নম্বৰ আৰু নাম :		ভোটগ্ৰহন কেন্দ্ৰৰ প্ৰকাৰ (পুৰুষ/মহিলা/সাধাৰণ)		সাধাৰণ																	
1 - থালুংবাৰ প্ৰাথমিক বিদ্যালয়		খণ্ডৰ অন্তৰ্গত সহায়ক ভোটগ্ৰহন কেন্দ্ৰৰ সংখ্যা :		0																	
ভোটগ্ৰহন কেন্দ্ৰৰ ঠিকনা :																					
থালুংবাৰ প্ৰাথমিক বিদ্যালয়, 1, থালুংবাৰ পোঃঅঃ -ডিমাকুচি জিলা-ওদালগুৰি ৭৮৪৫২৬																					
4. ভোটাৰৰ সংখ্যা																					
আৰম্ভনি ক্ৰমিক নং	শেষ ক্ৰমিক নং	মুঠ ভোটাৰ																			
		পুৰুষ	মহিলা	৩য় লিঙ্গ	মুঠ																
1	660	305	303	0	608																

নিৰ্বাচক পঞ্জীয়ন বিষয়াৰ স্বাক্ষৰ

Nazri Naksha

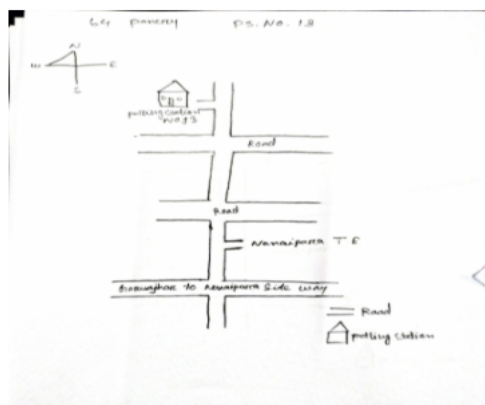

Google Map View



Polling Station Building Front View



ভোটগ্রহন কেন্দ্ৰৰ সন্মুখৰ দৃশ্য



Cad View

P.S No. 13

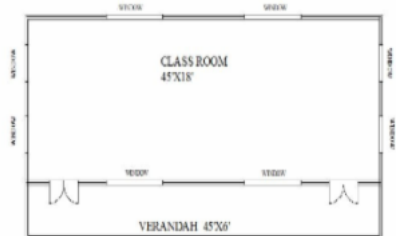

PLAN

Key MAP View

P.S No. 13

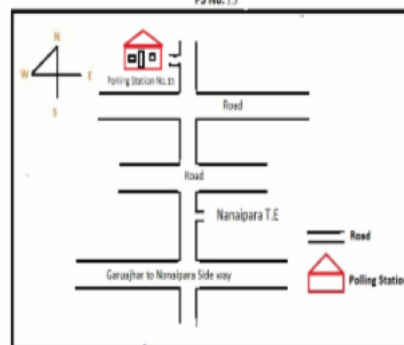



1 নাম : ভগত ৰাম গোড় পিতাৰ নাম: মঙ্গল গোড় ঘৰ নং : 1 বয়স : 62 লিঙ্গ : পুৰুষ	BSW0004806 ফটো উপলব্ধ	2 নাম : পুনা গৌৰ পিতাৰ নাম: বুধন গৌৰ ঘৰ নং : 1 বয়স : 46 লিঙ্গ : পুৰুষ	BSW0000588 ফটো উপলব্ধ	3 নাম : নাইনী গৌৰ পিতাৰ নাম: শাহকৰাম গৌৰ ঘৰ নং : 01 বয়স : 32 লিঙ্গ : মহিলা	BSW0424457 ফটো উপলব্ধ
E 4 নাম : বিজয় গোড় পিতাৰ নাম: বুধন গোড় ঘৰ নং : 1 বয়স : 27 লিঙ্গ : পুৰুষ	BSW0171017 ফটো উপলব্ধ	5 নাম : গোবিন্দ গোড় পিতাৰ নাম: ভগত ৰাম গোড় ঘৰ নং : 01 বয়স : 27 লিঙ্গ : পুৰুষ	BSW0477968 ফটো উপলব্ধ	6 নাম : ৰীতা গোড় স্বামীৰ নাম: পুনা গোড় ঘৰ নং : 1 বয়স : 27 লিঙ্গ : মহিলা	PYI0131920 ফটো উপলব্ধ
7 নাম : মনু গোড় পিতাৰ নাম: বুধন গোড় ঘৰ নং : 01 বয়স : 26 লিঙ্গ : পুৰুষ	BSW3892809 ফটো উপলব্ধ	8 নাম : অভীমোন্যো লিষু পিতাৰ নাম: লাল বাহাদুৰ লিষু ঘৰ নং : 01 বয়স : 22 লিঙ্গ : পুৰুষ	PYI0131326 ফটো উপলব্ধ	9 নাম : বুধন গোড় পিতাৰ নাম: শিকৰাম গোড় ঘৰ নং : 1 বয়স : 47 লিঙ্গ : পুৰুষ	BSW0004807 ফটো উপলব্ধ
10 নাম : কুব্ৰে মিজাৰ পিতাৰ নাম: টিকাৰাম মিজাৰ ঘৰ নং : 8 বয়স : 53 লিঙ্গ : পুৰুষ	BSW0004809 ফটো উপলব্ধ	11 নাম : বালিকা মিজাৰ পিতাৰ নাম: কুব্ৰে মিজাৰ ঘৰ নং : 8 বয়স : 22 লিঙ্গ : মহিলা	BSW3861051 ফটো উপলব্ধ	12 নাম : বিৰু দৰ্জী পিতাৰ নাম: লাল বাহাদুৰ দৰ্জী ঘৰ নং : 07 বয়স : 25 লিঙ্গ : পুৰুষ	BSW0477539 ফটো উপলব্ধ
13 নাম : কুমাৰ দৰ্জী পিতাৰ নাম: লাল বাহাদুৰ দৰ্জী ঘৰ নং : 07 বয়স : 24 লিঙ্গ : পুৰুষ	BSW0477711 ফটো উপলব্ধ	14 নাম : গবিন্দ ডেকা পিতাৰ নাম: খনিৰাম ডেকা ঘৰ নং : 8 বয়স : 67 লিঙ্গ : পুৰুষ	BSW0004810 ফটো উপলব্ধ	15 নাম : নিমাতী ডেকা স্বামীৰ নাম: গোবিন্দ ডেকা ঘৰ নং : 8 বয়স : 54 লিঙ্গ : মহিলা	PYI0023796 ফটো উপলব্ধ
16 নাম : ৰোবেত ওৰাং পিতাৰ নাম: মাংৰা ওৰাং ঘৰ নং : 10 বয়স : 26 লিঙ্গ : পুৰুষ	PYI0072603 ফটো উপলব্ধ	17 নাম : সিমন ওৰাং পিতাৰ নাম: সুনীল ওৰাং ঘৰ নং : 10 বয়স : 23 লিঙ্গ : পুৰুষ	BSW0498436 ফটো উপলব্ধ	18 নাম : উম্বৰ দৰ্জী পিতাৰ নাম: শিৱৰাম দৰ্জী ঘৰ নং : 11 বয়স : 35 লিঙ্গ : পুৰুষ	BSW0558387 ফটো উপলব্ধ
19 নাম : ৰুকমিণি দৰ্জী স্বামীৰ নাম: কুমাৰ দৰ্জী ঘৰ নং : 11 বয়স : 28 লিঙ্গ : মহিলা	CFN0550459 ফটো উপলব্ধ	S 20 নাম : কুমাৰ দৰ্জী পিতাৰ নাম: লক্ষ্মন দৰ্জী ঘৰ নং : 12 বয়স : 27 লিঙ্গ : পুৰুষ	PYI0023549 ফটো উপলব্ধ	21 নাম : গবিন্দ ছেত্ৰী পিতাৰ নাম: নৰেন্দ্ৰ ছেত্ৰী ঘৰ নং : 12 বয়স : 53 লিঙ্গ : পুৰুষ	BSW1538756 ফটো উপলব্ধ
22 নাম : টংকমায়া ছেত্ৰী স্বামীৰ নাম: গবিন্দ ছেত্ৰী ঘৰ নং : 12 বয়স : 47 লিঙ্গ : মহিলা	BSW0004811 ফটো উপলব্ধ	23 নাম : দম্বৰ ৱাহাদুৰ ছেত্ৰী পিতাৰ নাম: নৰেন্দ্ৰ ছেত্ৰী ঘৰ নং : 12 বয়স : 41 লিঙ্গ : পুৰুষ	BSW0130443 ফটো উপলব্ধ	S 24 নাম : কল্পনা ছেত্ৰী পিতাৰ নাম: গবিন্দ ছেত্ৰী ঘৰ নং : 12 বয়স : 34 লিঙ্গ : মহিলা	BSW0133454 ফটো উপলব্ধ
25 নাম : ৰাহুল দৰ্জী পিতাৰ নাম: গনেশ দৰ্জী ঘৰ নং : 14 বয়স : 26 লিঙ্গ : পুৰুষ	PYI0111104 ফটো উপলব্ধ	26 নাম : খৰ্ক ব্যাহাদুৰ সোনাৰী পিতাৰ নাম: নন্দলাল সোনাৰী ঘৰ নং : 16 বয়স : 50 লিঙ্গ : পুৰুষ	BSW0004812 ফটো উপলব্ধ	27 নাম : বুধদামায়া সোনাৰী স্বামীৰ নাম: কাৰকা বাহাদুৰ সোনাৰী ঘৰ নং : 16 বয়স : 48 লিঙ্গ : মহিলা	BSW0004813 ফটো উপলব্ধ
E 28 নাম : বালবীৰ মিজাৰ পিতাৰ নাম: হেৰু বাহাদুৰ মিজাৰ ঘৰ নং : 19 বয়স : 68 লিঙ্গ : পুৰুষ	BSW1539022 ফটো উপলব্ধ	29 নাম : ধুব মিজাৰ স্বামীৰ নাম: বালবীৰ মিজাৰ ঘৰ নং : 19 বয়স : 67 লিঙ্গ : মহিলা	BSW0004814 ফটো উপলব্ধ	# 30 নাম : বিনোদ মিজাৰ পিতাৰ নাম: বালবীৰ মিজাৰ ঘৰ নং : 19 বয়স : 28 লিঙ্গ : পুৰুষ	BSW0004815 ফটো উপলব্ধ



# 31 নাম : কলপনা মিজাৰ স্বামীৰ নাম: বিনোদ মিজাৰ ঘৰ নং : ১৭ বয়স : 25 লিঙ্গ : মহিলা	BSW0427948 ফটো উপলব্ধ	32 নাম : জয়মতী দেবী স্বামীৰ নাম: কুব্ৰেৰ মিজাৰ ঘৰ নং : ১৭ক বয়স : 45 লিঙ্গ : মহিলা	BSW1539282 ফটো উপলব্ধ	33 নাম : গোপাল বৰাইলি পিতাৰ নাম: গোমাংসিং বৰাইলী ঘৰ নং : ১৮ বয়স : 62 লিঙ্গ : পুৰুষ	BSW0004818 ফটো উপলব্ধ
34 নাম : মন মায়া বৰাইলি স্বামীৰ নাম: গোপাল বৰাইলী ঘৰ নং : ১৮ বয়স : 57 লিঙ্গ : মহিলা	BSW0004819 ফটো উপলব্ধ	35 নাম : বলবীৰ লিম্বু পিতাৰ নাম: হৰু বাহাদুৰ লিম্বু ঘৰ নং : ২০ বয়স : 71 লিঙ্গ : পুৰুষ	BSW0004820 ফটো উপলব্ধ	36 নাম : দল বাহাদুৰ দৰ্জী পিতাৰ নাম: মৰুৰুজ দৰ্জী ঘৰ নং : ২০ বয়স : 57 লিঙ্গ : পুৰুষ	BSW0131763 ফটো উপলব্ধ
37 নাম : দেবী মায়া দৰ্জী মাতৃৰ নাম: আইতী দৰ্জী ঘৰ নং : ২০ বয়স : 52 লিঙ্গ : মহিলা	BSW0131441 ফটো উপলব্ধ	38 নাম : ইন্দ্ৰ মায়া দৰ্জী স্বামীৰ নাম: মদন কুমাৰ দৰ্জী ঘৰ নং : ২০ বয়স : 52 লিঙ্গ : মহিলা	BSW0004821 ফটো উপলব্ধ	39 নাম : মিনা লিম্বু স্বামীৰ নাম: ৰামি বাহাদুৰ লিম্বু ঘৰ নং : ২০ বয়স : 47 লিঙ্গ : মহিলা	BSW0004822 ফটো উপলব্ধ
40 নাম : মদন কুমাৰ দৰ্জী পিতাৰ নাম: ইন্দ্ৰ বাহাদুৰ দৰ্জী ঘৰ নং : ২০ বয়স : 47 লিঙ্গ : পুৰুষ	BSW0004823 ফটো উপলব্ধ	#2 41 নাম : বিনোদ লিম্বু পিতাৰ নাম: বলবীৰ লিম্বু ঘৰ নং : ২০ বয়স : 42 লিঙ্গ : পুৰুষ	BSW0004824 ফটো উপলব্ধ	42 নাম : মোহন লিম্বু পিতাৰ নাম: সোমিবাহাদুৰ লিম্বু ঘৰ নং : ২০ বয়স : 35 লিঙ্গ : পুৰুষ	BSW0004825 ফটো উপলব্ধ
43 নাম : কমলী দৰ্জী পিতাৰ নাম: মদন কুমাৰ দৰ্জী ঘৰ নং : ২০ বয়স : 30 লিঙ্গ : মহিলা	BSW0004826 ফটো উপলব্ধ	R 44 নাম : স্বপ্না বসৈলী পিতাৰ নাম: দল বাহাদুৰ দৰ্জী ঘৰ নং : ২৭ বয়স : 29 লিঙ্গ : মহিলা	BSW0431874 ফটো উপলব্ধ	45 নাম : তিলক দৰ্জী পিতাৰ নাম: মদন কুমাৰ দৰ্জী ঘৰ নং : ২০ বয়স : 27 লিঙ্গ : পুৰুষ	BSW0424234 ফটো উপলব্ধ
46 নাম : মীনা ৰাই স্বামীৰ নাম: বিনোদ লিম্বু ঘৰ নং : ২০ বয়স : 25 লিঙ্গ : মহিলা	BSW1112788 ফটো উপলব্ধ	47 নাম : সগৰ লিম্বু মাতৃৰ নাম: মীনা লিম্বু ঘৰ নং : 20 বয়স : 22 লিঙ্গ : পুৰুষ	BSW3868437 ফটো উপলব্ধ	48 নাম : চন্দন মাহালি পিতাৰ নাম: গনেশ মাহালি ঘৰ নং : ২১ বয়স : 41 লিঙ্গ : পুৰুষ	BSW0427633 ফটো উপলব্ধ
49 নাম : কৃষ্ণ মাহালী পিতাৰ নাম: গনেশ মাহালী ঘৰ নং : ২১ বয়স : 39 লিঙ্গ : পুৰুষ	BSW0004827 ফটো উপলব্ধ	50 নাম : ফুলমায়া ৰচাইলি স্বামীৰ নাম: ওম বাহাদুৰ ৰচাইলি ঘৰ নং : 21 বয়স : 33 লিঙ্গ : মহিলা	BSW0560037 ফটো উপলব্ধ	51 নাম : সপনা ৰচাইলি স্বামীৰ নাম: ৰাজু ৰচাইলি ঘৰ নং : 21 বয়স : 29 লিঙ্গ : মহিলা	BSW0464966 ফটো উপলব্ধ
S 52 নাম : সুস্মিতা নাৰ্জাৰী স্বামীৰ নাম: জিগু বৰো ঘৰ নং : 20 বয়স : 20 লিঙ্গ : মহিলা	PYI0134452 ফটো উপলব্ধ	53 নাম : ওম বাহাদুৰ ৰচাইলি পিতাৰ নাম: ৰান বাহাদুৰ ৰচাইলি ঘৰ নং : ২১ খ বয়স : 37 লিঙ্গ : পুৰুষ	BSW0421479 ফটো উপলব্ধ	54 নাম : ৰাজু ৰচাইলি পিতাৰ নাম: বন বাহাদুৰ ৰচাইলি ঘৰ নং : ২১ বি বয়স : 33 লিঙ্গ : পুৰুষ	BSW0421206 ফটো উপলব্ধ
55 নাম : অমৰ ৰচাইলি পিতাৰ নাম: বনমান ৰচাইলি ঘৰ নং : 21 খ বয়স : 50 লিঙ্গ : পুৰুষ	PYI0116632 ফটো উপলব্ধ	56 নাম : ছিলা ৰচাইলি স্বামীৰ নাম: অমৰ ৰচাইলি ঘৰ নং : 21 খ বয়স : 42 লিঙ্গ : মহিলা	PYI0116640 ফটো উপলব্ধ	57 নাম : হৰুমায়া সোনাৰী স্বামীৰ নাম: বন বা: সোনাৰী ঘৰ নং : ২১ খ বয়স : 72 লিঙ্গ : মহিলা	BSW0004828 ফটো উপলব্ধ
58 নাম : ভীম বাহাদুৰ ছেত্ৰী পিতাৰ নাম: ডম্বৰ বাহাদুৰ ছেত্ৰী ঘৰ নং : ২৩ বয়স : 47 লিঙ্গ : পুৰুষ	BSW0004829 ফটো উপলব্ধ	59 নাম : বিজু ছেত্ৰী পিতাৰ নাম: টিল বাহাদুৰ ছেত্ৰী ঘৰ নং : ২৩ বয়স : 37 লিঙ্গ : পুৰুষ	BSW0004830 ফটো উপলব্ধ	60 নাম : মায়া ছেত্ৰী স্বামীৰ নাম: ভীম বাহাদুৰ ছেত্ৰী ঘৰ নং : ২৩ বয়স : 34 লিঙ্গ : মহিলা	BSW0004831 ফটো উপলব্ধ



61 নাম : টিল বাহাদুৰ ছেত্ৰী পিতাৰ নাম: দীলী বাহাদুৰ ছেত্ৰী ঘৰ নং : ২৫ বয়স : 62 লিঙ্গ : পুৰুষ	BSW0004834 ফটো উপলব্ধ	62 নাম : হিমামায়া লিম্বু স্বামীৰ নাম: বুক বাহাদুৰ লিম্বু ঘৰ নং : ২৫ বয়স : 57 লিঙ্গ : মহিলা	BSW0233577 ফটো উপলব্ধ	63 নাম : বুক বিৰ লিম্বু পিতাৰ নাম: চৰমধ্বজ লিম্বু ঘৰ নং : ২৫ বয়স : 55 লিঙ্গ : পুৰুষ	BSW0004835 ফটো উপলব্ধ
64 নাম : ইন্দ্ৰ ছেত্ৰী পিতাৰ নাম: টিল বাহাদুৰ ছেত্ৰী ঘৰ নং : ২৫ বয়স : 41 লিঙ্গ : পুৰুষ	BSW0004837 ফটো উপলব্ধ	65 নাম : সৰস্বতী ছেত্ৰী স্বামীৰ নাম: ইন্দ্ৰ ছেত্ৰী ঘৰ নং : ২৫ বয়স : 41 লিঙ্গ : মহিলা	BSW0233619 ফটো উপলব্ধ	66 নাম : মনোমায়া ছেত্ৰী স্বামীৰ নাম: টিল বাহাদুৰ ছেত্ৰী ঘৰ নং : ২৫ বয়স : 41 লিঙ্গ : মহিলা	BSW1539497 ফটো উপলব্ধ
S 67 নাম : সবিতা ছেত্ৰী পিতাৰ নাম: তিল বাহাদুৰ ছেত্ৰী ঘৰ নং : ৪৪ বয়স : ৪৪ লিঙ্গ : মহিলা	BSW0233718 ফটো উপলব্ধ	68 নাম : দেৱৰাজ ছেত্ৰী পিতাৰ নাম: টিল বাহাদুৰ ছেত্ৰী ঘৰ নং : ২৫ বয়স : 34 লিঙ্গ : পুৰুষ	BSW0004840 ফটো উপলব্ধ	69 নাম : ৰোসন ছেত্ৰী পিতাৰ নাম: তিল বাহাদুৰ কৰত্ৰী ঘৰ নং : 25 বয়স : 20 লিঙ্গ : পুৰুষ	PYI0022988 ফটো উপলব্ধ
70 নাম : বিৰখা বাহাদুৰ লিম্বু পিতাৰ নাম: ভিম বাহাদুৰ লিম্বু ঘৰ নং : ২৫ক বয়স : 43 লিঙ্গ : পুৰুষ	BSW0004836 ফটো উপলব্ধ	71 নাম : মংগলী লিম্বু স্বামীৰ নাম: বিখা বাহাদুৰ লিম্বু ঘৰ নং : ২৫ ক বয়স : 37 লিঙ্গ : মহিলা	BSW1539486 ফটো উপলব্ধ	72 নাম : দেব বাহাদুৰ লিম্বু পিতাৰ নাম: ধন বাহাদুৰ লিম্বু ঘৰ নং : ২৬ বয়স : 45 লিঙ্গ : পুৰুষ	BSW0004841 ফটো উপলব্ধ
73 নাম : সুকমায়া লিম্বু স্বামীৰ নাম: ডাম্বৰ দৰজি ঘৰ নং : ২৬ বয়স : 32 লিঙ্গ : মহিলা	BSW0512947 ফটো উপলব্ধ	74 নাম : সুখ বাহাদুৰ লিম্বু পিতাৰ নাম: দেশ বাহাদুৰ লিম্বু ঘৰ নং : ২৬ বয়স : 25 লিঙ্গ : পুৰুষ	BSW0438952 ফটো উপলব্ধ	75 নাম : হাচতা বাহাদুৰ মিজাৰ পিতাৰ নাম: পদুম বাহাদুৰ মিজাৰ ঘৰ নং : ২৭ বয়স : 64 লিঙ্গ : পুৰুষ	BSW0237586 ফটো উপলব্ধ
76 নাম : জবৰ সিং লিম্বু পিতাৰ নাম: সুক বাহাদুৰ লিম্বু ঘৰ নং : ২৭ বয়স : 52 লিঙ্গ : পুৰুষ	BSW0237628 ফটো উপলব্ধ	77 নাম : কৰন মিজাৰ পিতাৰ নাম: হস্ত বাহাদুৰ মিজাৰ ঘৰ নং : ২৭ বয়স : 44 লিঙ্গ : পুৰুষ	BSW0133272 ফটো উপলব্ধ	78 নাম : জংগবাহাদুৰ লিম্বু পিতাৰ নাম: শুকলাল লিম্বু ঘৰ নং : ২৭ বয়স : 39 লিঙ্গ : পুৰুষ	BSW0132662 ফটো উপলব্ধ
79 নাম : ৰাম মায়া মিজাৰ স্বামীৰ নাম: কৰুন মিজাৰ ঘৰ নং : ২৭ বয়স : 38 লিঙ্গ : মহিলা	BSW0133413 ফটো উপলব্ধ	80 নাম : কুমাৰ মিজাৰ পিতাৰ নাম: হস্তবাহাদুৰ মিজাৰ ঘৰ নং : ২৭ বয়স : 38 লিঙ্গ : পুৰুষ	BSW0132233 ফটো উপলব্ধ	81 নাম : অম্বৰ মিজাৰ মাতৃৰ নাম: অমিমায়া মিজাৰ ঘৰ নং : ২৭ বয়স : 37 লিঙ্গ : পুৰুষ	BSW0131821 ফটো উপলব্ধ
82 নাম : পঞ্জমায়া লিম্বু স্বামীৰ নাম: জাবাৰসিং লিম্বু ঘৰ নং : ৩৭ বয়স : 37 লিঙ্গ : মহিলা	BSW0004842 ফটো উপলব্ধ	R 83 নাম : দুৰ্গা বিশুকমা স্বামীৰ নাম: কুমাৰ মিজাৰ ঘৰ নং : ২৭ বয়স : ৪৩ লিঙ্গ : মহিলা	BSW3898210 ফটো উপলব্ধ	84 নাম : বুধৰা মুন্দা পিতাৰ নাম: চোমা মুন্দা ঘৰ নং : ২৭ বয়স : 32 লিঙ্গ : পুৰুষ	BSW0081927 ফটো উপলব্ধ
85 নাম : প্ৰিয়াংকা পিতাৰ নাম: বাবুল তিগ্না ঘৰ নং : 27 বয়স : 32 লিঙ্গ : মহিলা	BSW0005115 ফটো উপলব্ধ	86 নাম : কুমাৰী লিম্বু পিতাৰ নাম: মান বাহাদুৰ লিম্বু ঘৰ নং : ২৭ বয়স : 30 লিঙ্গ : মহিলা	BSW0424242 ফটো উপলব্ধ	87 নাম : দুৰ্গা মিজাৰ স্বামীৰ নাম: কুমাৰ মিজাৰ ঘৰ নং : ২৭ বয়স : 28 লিঙ্গ : মহিলা	BSW3860988 ফটো উপলব্ধ
88 নাম : ৰশ্মি লিম্বু পিতাৰ নাম: জৰ্কাৰ সিং লিম্বু ঘৰ নং : 27 বয়স : 26 লিঙ্গ : মহিলা	PYI0014027 ফটো উপলব্ধ	89 নাম : অমতা লিম্বু পিতাৰ নাম: জৰ্কাৰ সিং লিম্বু ঘৰ নং : 27 বয়স : 23 লিঙ্গ : মহিলা	PYI0071068 ফটো উপলব্ধ	90 নাম : শান্তী ওৰাং স্বামীৰ নাম: টিমু ওৰাং ঘৰ নং : 0028 বয়স : 48 লিঙ্গ : মহিলা	BSW3867637 ফটো উপলব্ধ



91 নাম : মন মায়া মিজাৰ স্বামীৰ নাম: হস্ত বাহাদুৰ মিজাৰ ঘৰ নং : ২৯ বয়স : 54 লিঙ্গ : মহিলা	BSW0241299 ফটো উপলব্ধ	92 নাম : লাল বাহাদুৰ মিজাৰ পিতাৰ নাম: পদম বাহাদুৰ মিজাৰ ঘৰ নং : ২৯ বয়স : 42 লিঙ্গ : পুৰুষ	BSW0004844 ফটো উপলব্ধ	93 নাম : ঘনশ্যাম মিজাৰ পিতাৰ নাম: পদম বাহাদুৰ মিজাৰ ঘৰ নং : ২৯ বয়স : 42 লিঙ্গ : পুৰুষ	BSW0241695 ফটো উপলব্ধ
94 নাম : কৃষ্ণ মিজাৰ স্বামীৰ নাম: লাল ভ মিজাৰ ঘৰ নং : 29 বয়স : 41 লিঙ্গ : মহিলা	PYI0023408 ফটো উপলব্ধ	95 নাম : মঞ্জলা দাস লিখু পিতাৰ নাম: প্ৰভেশ্বৰ দাস ঘৰ নং : ২৯ বয়স : 40 লিঙ্গ : মহিলা	BSW0084855 ফটো উপলব্ধ	96 নাম : কৃষ্ণ মায়া মিজাৰ স্বামীৰ নাম: ঘনশ্যাম মিজাৰ ঘৰ নং : ২৯ বয়স : 39 লিঙ্গ : মহিলা	BSW0241489 ফটো উপলব্ধ
97 নাম : সুমন দৰ্জি পিতাৰ নাম: মদন কুমাৰ দৰ্জি ঘৰ নং : ২৯ বয়স : 25 লিঙ্গ : পুৰুষ	BSW0579714 ফটো উপলব্ধ	98 নাম : বাম বাহাদুৰ লিখু পিতাৰ নাম: লাল বাহাদুৰ লিখু ঘৰ নং : ২৯ বয়স : 23 লিঙ্গ : পুৰুষ	BSW3861077 ফটো উপলব্ধ	99 নাম : সুভাশ্ৰু প্ৰধান পিতাৰ নাম: দাক্ৰা প্ৰধান ঘৰ নং : ৩৩ বয়স : 57 লিঙ্গ : পুৰুষ	BSW1539011 ফটো উপলব্ধ
100 নাম : চাবিনা প্ৰধান স্বামীৰ নাম: সুভাশ্ৰু প্ৰধান ঘৰ নং : ৩৩ বয়স : 47 লিঙ্গ : মহিলা	BSW1539679 ফটো উপলব্ধ	101 নাম : সাজান প্ৰধান পিতাৰ নাম: সুভাশ্ৰু প্ৰধান ঘৰ নং : 33 বয়স : 30 লিঙ্গ : পুৰুষ	PYI0055400 ফটো উপলব্ধ	102 নাম : মোহন লিখু পিতাৰ নাম: দিলী বাহাদুৰ লিখু ঘৰ নং : ৩৪ বয়স : 31 লিঙ্গ : পুৰুষ	BSW0004847 ফটো উপলব্ধ
103 নাম : সুশিলা লিখু স্বামীৰ নাম: মোহন লিখু ঘৰ নং : ৩৪ বয়স : 25 লিঙ্গ : মহিলা	BSW0289603 ফটো উপলব্ধ	104 নাম : বল বাহাদুৰ গদাইলী পিতাৰ নাম: নন্দী লাল গদাইলী ঘৰ নং : ৩৪৮ বয়স : 43 লিঙ্গ : পুৰুষ	BSW0004848 ফটো উপলব্ধ	105 নাম : অনিতা গোদাইলি স্বামীৰ নাম: বল বাহাদুৰ গোদাইলি ঘৰ নং : ৩৪৮ বয়স : 38 লিঙ্গ : মহিলা	BSW0004849 ফটো উপলব্ধ
106 নাম : চিজমুয়া বাই স্বামীৰ নাম: টেক বা: বাই ঘৰ নং : ৩৭ বয়স : 82 লিঙ্গ : মহিলা	BSW0004850 ফটো উপলব্ধ	107 নাম : লেক ব্ৰা: বাই পিতাৰ নাম: টেক বগ বাই ঘৰ নং : ৩৭ বয়স : 55 লিঙ্গ : পুৰুষ	BSW0004851 ফটো উপলব্ধ	108 নাম : বাম চন্দ্ৰ বাই পিতাৰ নাম: জ্ঞান বাহাদুৰ বাই ঘৰ নং : 37 বয়স : 55 লিঙ্গ : পুৰুষ	PYI0063859 ফটো উপলব্ধ
109 নাম : খীনা মায়া বাই স্বামীৰ নাম: লেখ বাহাদুৰ বাই ঘৰ নং : ৩৭ বয়স : 44 লিঙ্গ : মহিলা	BSW1539464 ফটো উপলব্ধ	110 নাম : টিকামায়া গয়াৰী স্বামীৰ নাম: ববিন্দু গয়াৰী ঘৰ নং : ৩৭ বয়স : 42 লিঙ্গ : মহিলা	BSW0004853 ফটো উপলব্ধ	111 নাম : বিনা বাই স্বামীৰ নাম: বাম চন্দ্ৰ বাই ঘৰ নং : 37 বয়স : 39 লিঙ্গ : মহিলা	PYI0063834 ফটো উপলব্ধ
112 নাম : জমী বসুমতাৰী স্বামীৰ নাম: শান্তিৰাম বসুমতাৰী ঘৰ নং : ৩৭ বয়স : 38 লিঙ্গ : মহিলা	BSW0004854 ফটো উপলব্ধ	113 নাম : কবিতা বাই পিতাৰ নাম: বাম চন্দ্ৰ বাই ঘৰ নং : 37 বয়স : 20 লিঙ্গ : মহিলা	PYI0063842 ফটো উপলব্ধ	114 নাম : লিলা ব্ৰায় পিতাৰ নাম: টেক বগ বাই ঘৰ নং : ৩৭ বয়স : 44 লিঙ্গ : পুৰুষ	BSW0004852 ফটো উপলব্ধ
115 নাম : মাইতা বানী ৰয় স্বামীৰ নাম: সানবীৰ ৰয় ঘৰ নং : ৪১ বয়স : 67 লিঙ্গ : মহিলা	BSW0004855 ফটো উপলব্ধ	116 নাম : চনবীৰ ৰয় পিতাৰ নাম: লালমান ৰয় ঘৰ নং : ৪১ বয়স : 65 লিঙ্গ : পুৰুষ	BSW0004856 ফটো উপলব্ধ	117 নাম : কমমায়া ৰয় পিতাৰ নাম: লালমন ৰয় ঘৰ নং : ৪১ বয়স : 38 লিঙ্গ : মহিলা	BSW1539555 ফটো উপলব্ধ
118 নাম : বুদ্ধি মায়া ছেত্ৰী স্বামীৰ নাম: পদম ছেত্ৰী ঘৰ নং : 41 বয়স : 31 লিঙ্গ : মহিলা	PYI0083683 ফটো উপলব্ধ	119 নাম : দীপক তামাং পিতাৰ নাম: ৰত্ন বাহাদুৰ তামাং ঘৰ নং : ৪২ বয়স : 30 লিঙ্গ : পুৰুষ	BSW1539157 ফটো উপলব্ধ	120 নাম : লাল বাহাদুৰ দৰ্জী পিতাৰ নাম: ধনেশ্বৰ দৰ্জী ঘৰ নং : ৪৩ বয়স : 53 লিঙ্গ : পুৰুষ	BSW0004857 ফটো উপলব্ধ



121 নাম : মন কুমাৰী দৰ্জী স্বামীৰ নাম : লাল বাহাদুৰ দৰ্জী ঘৰ নং : 83 বয়স : 52 লিঙ্গ : মহিলা	BSW0004858 ফটো উপলব্ধ	122 নাম : বেবা বড়ো স্বামীৰ নাম : সনথোলা বড়ো ঘৰ নং : 83 বয়স : 35 লিঙ্গ : মহিলা	BSW0583500 ফটো উপলব্ধ	123 নাম : অজয় বৰো পিতাৰ নাম : প্ৰসন্ন বৰো ঘৰ নং : 43 বয়স : 30 লিঙ্গ : পুৰুষ	PYI0023085 ফটো উপলব্ধ
124 নাম : ৰবিন বড়ো পিতাৰ নাম : প্ৰসন্ন বড়ো ঘৰ নং : 83 বয়স : 30 লিঙ্গ : পুৰুষ	BSW0304311 ফটো উপলব্ধ	125 নাম : প্ৰসন্ন বড়ো পিতাৰ নাম : লোখৰা বড়ো ঘৰ নং : 83 বয়স : 55 লিঙ্গ : পুৰুষ	BSW0004859 ফটো উপলব্ধ	126 নাম : ৰৌপতি বড়ো স্বামীৰ নাম : প্ৰসন্ন বড়ো ঘৰ নং : 83 বয়স : 50 লিঙ্গ : মহিলা	BSW0004860 ফটো উপলব্ধ
127 নাম : সূৰ্য্য মিজাৰ পিতাৰ নাম : হস্ত বাহাদুৰ মিজাৰ ঘৰ নং : 44 বয়স : 29 লিঙ্গ : পুৰুষ	PYI0114215 ফটো উপলব্ধ	128 নাম : দুৰ্গা বাহাদুৰ মিজাৰ পিতাৰ নাম : হস্ত বাহাদুৰ মিজাৰ ঘৰ নং : 44 বয়স : 19 লিঙ্গ : পুৰুষ	PYI0114173 ফটো উপলব্ধ	129 নাম : বালেন্দ্ৰ দৈমাৰী পিতাৰ নাম : থকুৰা দৈমাৰী ঘৰ নং : 85 বয়স : 44 লিঙ্গ : পুৰুষ	BSW0004861 ফটো উপলব্ধ
130 নাম : নেত্ৰিকা বিশ্বকৰ্মা স্বামীৰ নাম : ৰত্না বাহাদুৰ বিশ্বকৰ্মা ঘৰ নং : 89 বয়স : 33 লিঙ্গ : মহিলা	BSW0513051 ফটো উপলব্ধ	E 131 নাম : মনোজ কুমাৰ ৰয় পিতাৰ নাম : দেৱ বাহাদুৰ ৰয় ঘৰ নং : 89 বয়স : 30 লিঙ্গ : পুৰুষ	BSW0004862 ফটো উপলব্ধ	132 নাম : তুলশী ৰায় স্বামীৰ নাম : মনোজ কুমাৰ ৰায় ঘৰ নং : 89 বয়স : 30 লিঙ্গ : মহিলা	BSW0304964 ফটো উপলব্ধ
S 133 নাম : অঞ্জিনা মিজাৰ পিতাৰ নাম : হস্ত বাহাদুৰ মিজাৰ ঘৰ নং : 89 বয়স : 24 লিঙ্গ : মহিলা	BSW0461327 ফটো উপলব্ধ	134 নাম : কামেশ্বৰ গয়াৰী পিতাৰ নাম : জাহ্না গয়াৰী ঘৰ নং : 50 বয়স : 62 লিঙ্গ : পুৰুষ	BSW0004863 ফটো উপলব্ধ	135 নাম : চম্পা গয়াৰী স্বামীৰ নাম : কামেশ্বৰ গয়াৰী ঘৰ নং : 50 বয়স : 55 লিঙ্গ : মহিলা	BSW0004864 ফটো উপলব্ধ
E 136 নাম : সুমিত্ৰা গয়াৰী পিতাৰ নাম : কামেশ্বৰ গয়াৰী ঘৰ নং : 50 বয়স : 31 লিঙ্গ : মহিলা	BSW0004865 ফটো উপলব্ধ	137 নাম : ঘনশ্যাম গয়াৰী পিতাৰ নাম : কামেশ্বৰ গয়াৰী ঘৰ নং : 50 বয়স : 31 লিঙ্গ : পুৰুষ	BSW0004866 ফটো উপলব্ধ	138 নাম : ৰজনী কান্ত গয়াৰী পিতাৰ নাম : কামেশ্বৰ গয়াৰী ঘৰ নং : 50 বয়স : 36 লিঙ্গ : পুৰুষ	BSW0004867 ফটো উপলব্ধ
S 139 নাম : বিজিনা গয়াৰী স্বামীৰ নাম : ৰজনী গয়াৰী ঘৰ নং : 50 বয়স : 34 লিঙ্গ : মহিলা	BSW1539760 ফটো উপলব্ধ	140 নাম : বশিষ্ঠ বসুমতাৰী পিতাৰ নাম : বৃন্দাবন বসুমতাৰী ঘৰ নং : 51 বয়স : 62 লিঙ্গ : পুৰুষ	BSW0004868 ফটো উপলব্ধ	141 নাম : মাধবী বসুমতাৰী স্বামীৰ নাম : বশিষ্ঠ বসুমতাৰী ঘৰ নং : 51 বয়স : 55 লিঙ্গ : মহিলা	BSW0004869 ফটো উপলব্ধ
142 নাম : তপন বসুমতাৰী পিতাৰ নাম : মনিৰাম ঘৰ নং : 51 বয়স : 53 লিঙ্গ : পুৰুষ	PYI0071274 ফটো উপলব্ধ	143 নাম : নাৰায়ণ বসুমতাৰী পিতাৰ নাম : বৃন্দাবন বসুমতাৰী ঘৰ নং : 51 বয়স : 47 লিঙ্গ : পুৰুষ	BSW0004870 ফটো উপলব্ধ	144 নাম : পদালোচন বসুমতাৰী পিতাৰ নাম : বশিষ্ঠ বসুমতাৰী ঘৰ নং : 51 বয়স : 39 লিঙ্গ : পুৰুষ	BSW0004871 ফটো উপলব্ধ
145 নাম : দীপক বসুমতাৰী পিতাৰ নাম : বশিষ্ঠ বসুমতাৰী ঘৰ নং : 51 বয়স : 36 লিঙ্গ : পুৰুষ	BSW0004872 ফটো উপলব্ধ	146 নাম : ৰংজালী বসুমতাৰী স্বামীৰ নাম : নাৰায়ণ বসুমতাৰী ঘৰ নং : 51 বয়স : 35 লিঙ্গ : মহিলা	BSW0120089 ফটো উপলব্ধ	147 নাম : ৰুপনাল বসুমতাৰী পিতাৰ নাম : বশিষ্ঠ বসুমতাৰী ঘৰ নং : 51 বয়স : 32 লিঙ্গ : পুৰুষ	BSW0004873 ফটো উপলব্ধ
148 নাম : হৰেন বসুমতাৰী পিতাৰ নাম : বশিষ্ঠ বসুমতাৰী ঘৰ নং : 51 বয়স : 31 লিঙ্গ : পুৰুষ	BSW0004874 ফটো উপলব্ধ	149 নাম : শান্তীৰাম বসুমতাৰী পিতাৰ নাম : লাচিত বসুমতাৰী ঘৰ নং : 51 বয়স : 42 লিঙ্গ : পুৰুষ	BSW0004875 ফটো উপলব্ধ	150 নাম : অঞ্জু বসুমতাৰী স্বামীৰ নাম : দীপক বসুমতাৰী ঘৰ নং : 51 বয়স : 32 লিঙ্গ : মহিলা	BSW0004876 ফটো উপলব্ধ



151 নাম : জাহ্নবি গয়াৰী স্বামীৰ নাম : মথুৰা গয়াৰী ঘৰ নং : ৫২ বয়স : 69 লিঙ্গ : মহিলা	BSW0004877 ফটো উপলব্ধ	152 নাম : ৰবীন্দ্র গয়াৰী পিতাৰ নাম : মথুৰা গয়াৰী ঘৰ নং : ৫২ বয়স : 44 লিঙ্গ : পুৰুষ	BSW0004878 ফটো উপলব্ধ	153 নাম : বানীকান্ত গয়াৰী পিতাৰ নাম : মথুৰা গয়াৰী ঘৰ নং : ৫২ বয়স : 40 লিঙ্গ : পুৰুষ	BSW0004880 ফটো উপলব্ধ
154 নাম : বিশ্বনাথ গয়াৰী পিতাৰ নাম : মথুৰা গয়াৰী ঘৰ নং : ৫২ বয়স : 38 লিঙ্গ : পুৰুষ	BSW0004881 ফটো উপলব্ধ	155 নাম : ৰীতা গয়াৰী স্বামীৰ নাম : বানীকান্ত গয়াৰী ঘৰ নং : ৫২ বয়স : 35 লিঙ্গ : মহিলা	BSW0004882 ফটো উপলব্ধ	156 নাম : অনিমা গয়াৰী স্বামীৰ নাম : বিশ্বনাথ গয়াৰী ঘৰ নং : ৫২ বয়স : 33 লিঙ্গ : মহিলা	BSW0004883 ফটো উপলব্ধ
157 নাম : দৈপেন বসুমতাৰী পিতাৰ নাম : লাচিত বসুমতাৰী ঘৰ নং : 52গ বয়স : 52 লিঙ্গ : পুৰুষ	BSW3876562 ফটো উপলব্ধ	158 নাম : অনীতা বসুমতাৰী স্বামীৰ নাম : দৈপেন বসুমতাৰী ঘৰ নং : 52গ বয়স : 46 লিঙ্গ : মহিলা	BSW3880853 ফটো উপলব্ধ	159 নাম : গোহান্নি মুচাহাৰী স্বামীৰ নাম : সিতাৰাম মুচাহাৰী ঘৰ নং : 52 ঘ বয়স : 59 লিঙ্গ : মহিলা	PY10061499 ফটো উপলব্ধ
160 নাম : ৰঞ্জিত মুচাহাৰী পিতাৰ নাম : সিতাৰাম মুচাহাৰী ঘৰ নং : 52 ঘ বয়স : 33 লিঙ্গ : পুৰুষ	BSW3873387 ফটো উপলব্ধ	161 নাম : মংলু দাস পিতাৰ নাম : ধুমু দাস ঘৰ নং : ৫৩ বয়স : 65 লিঙ্গ : পুৰুষ	BSW0004884 ফটো উপলব্ধ	162 নাম : সুছীলা দাশ স্বামীৰ নাম : মংলু দাস ঘৰ নং : ৫৩ বয়স : 62 লিঙ্গ : মহিলা	BSW0004885 ফটো উপলব্ধ
163 নাম : শেৱালী দাস পিতাৰ নাম : মংলু দাস ঘৰ নং : ৫৩ বয়স : 40 লিঙ্গ : মহিলা	BSW0004886 ফটো উপলব্ধ	164 নাম : গনেশ দাস পিতাৰ নাম : মংলু দাস ঘৰ নং : ৫৩ বয়স : 38 লিঙ্গ : পুৰুষ	BSW1035149 ফটো উপলব্ধ	165 নাম : কবিতা দাস স্বামীৰ নাম : গনেশ দাস ঘৰ নং : ৫৩ বয়স : 34 লিঙ্গ : মহিলা	BSW0004888 ফটো উপলব্ধ
166 নাম : ৰমেশ দাস পিতাৰ নাম : মংলু দাস ঘৰ নং : ৫৩ বয়স : 33 লিঙ্গ : পুৰুষ	BSW0004889 ফটো উপলব্ধ	S 167 নাম : অমিত বড়ো পিতাৰ নাম : টলু বড়ো ঘৰ নং : 53 বয়স : 32 লিঙ্গ : পুৰুষ	BSW0515858 ফটো উপলব্ধ	168 নাম : ৰজীতা বড়ো স্বামীৰ নাম : অমিত বড়ো ঘৰ নং : 53 বয়স : 27 লিঙ্গ : মহিলা	BSW0515957 ফটো উপলব্ধ
169 নাম : সন্তাবীৰ তামাং পিতাৰ নাম : পদম বাহাদুৰ তামাং ঘৰ নং : ৫৮ বয়স : 75 লিঙ্গ : পুৰুষ	BSW1538698 ফটো উপলব্ধ	170 নাম : জ্যোতি তামাং পিতাৰ নাম : নৰ বাহাদুৰ তামাং ঘৰ নং : ৫৮ চ বয়স : 31 লিঙ্গ : মহিলা	BSW0130625 ফটো উপলব্ধ	171 নাম : পম্পামায়া তামাং স্বামীৰ নাম : ডাল বাহাদুৰ তামাং ঘৰ নং : ৫৮ চ বয়স : 43 লিঙ্গ : মহিলা	BSW0004891 ফটো উপলব্ধ
172 নাম : বীৰ বাহাদুৰ তামাং পিতাৰ নাম : সন্তাবীৰ তামাং ঘৰ নং : ৫৮ চ বয়স : 35 লিঙ্গ : পুৰুষ	BSW0004893 ফটো উপলব্ধ	173 নাম : সীমা তামাং স্বামীৰ নাম : ডম্বৰ তামাং ঘৰ নং : ৫৮ চ বয়স : 34 লিঙ্গ : মহিলা	BSW1539544 ফটো উপলব্ধ	174 নাম : ডাম্বৰ তামাং পিতাৰ নাম : সন্তাবীৰ তামাং ঘৰ নং : ৫৮ চ বয়স : 32 লিঙ্গ : পুৰুষ	BSW1539180 ফটো উপলব্ধ
175 নাম : ফুলমায়া দেবী পিতাৰ নাম : ৰমেশ ছেত্ৰি ঘৰ নং : 61 বয়স : 33 লিঙ্গ : মহিলা	BSW0071159 ফটো উপলব্ধ	176 নাম : চিলছিলিয়া তিগ্না স্বামীৰ নাম : লাজৰুছ তিগ্না ঘৰ নং : ৬২ বয়স : 43 লিঙ্গ : মহিলা	BSW0004894 ফটো উপলব্ধ	177 নাম : অশোক চুৰ্বা পিতাৰ নাম : ভিম বাহাদুৰ চুৰ্বা ঘৰ নং : ৬৩ বয়স : 44 লিঙ্গ : পুৰুষ	BSW0131813 ফটো উপলব্ধ
178 নাম : বিজয় চুৰ্বা পিতাৰ নাম : ভিম বাহাদুৰ চুৰ্বা ঘৰ নং : ৬৩ বয়স : 37 লিঙ্গ : পুৰুষ	BSW1539077 ফটো উপলব্ধ	179 নাম : লাক্কো চুৰ্বা স্বামীৰ নাম : বিজয় চুৰ্বা ঘৰ নং : ৬৩ বয়স : 34 লিঙ্গ : মহিলা	BSW0424366 ফটো উপলব্ধ	180 নাম : মহাবীৰ ওৰাং পিতাৰ নাম : জাটিয়া ওৰাং ঘৰ নং : ৬৪ চ বয়স : 41 লিঙ্গ : পুৰুষ	BSW0004896 ফটো উপলব্ধ



181 নাম : কৈশীল্লা বড়ো স্বামীৰ নাম : ববিন বড়ো ঘৰ নং : ৬৪ বয়স : 23 লিঙ্গ : মহিলা	BSW0515742 ফটো উপলব্ধ	182 নাম : চুশীলা ওৰাং স্বামীৰ নাম : টালি ওৰাং ঘৰ নং : 65 বয়স : 29 লিঙ্গ : মহিলা	BSW3879509 ফটো উপলব্ধ	183 নাম : দেশ বা: লিম্বু পিতাৰ নাম : ভক্ত বা: লিম্বু ঘৰ নং : ৬৭ বয়স : 55 লিঙ্গ : পুৰুষ	BSW0004897 ফটো উপলব্ধ
184 নাম : মনমায়া লিম্বু স্বামীৰ নাম : দেশ বা: লিম্বু ঘৰ নং : ৬৭ বয়স : 49 লিঙ্গ : মহিলা	BSW0004898 ফটো উপলব্ধ	185 নাম : ক্ৰিতিমু কুমাৰ লিম্বু পিতাৰ নাম : দালি বাহাদুৰ লিম্বু ঘৰ নং : ৬৭ বয়স : 35 লিঙ্গ : পুৰুষ	BSW0130385 ফটো উপলব্ধ	186 নাম : ইসমীতা লিম্বু স্বামীৰ নাম : সুখ বাহাদুৰ লিম্বু ঘৰ নং : 67 বয়স : 24 লিঙ্গ : মহিলা	BSW0559062 ফটো উপলব্ধ
187 নাম : কুল বাহাদুৰ লিম্বু পিতাৰ নাম : দেশ বাহাদুৰ লিম্বু ঘৰ নং : 67 বয়স : 23 লিঙ্গ : পুৰুষ	BSW0559047 ফটো উপলব্ধ	188 নাম : দেবীমায়া মিজাৰ স্বামীৰ নাম : ধন বা: মিজাৰ ঘৰ নং : ৬৮ বয়স : 52 লিঙ্গ : মহিলা	BSW0004899 ফটো উপলব্ধ	189 নাম : সুমিত্ৰা মিজাৰ পিতাৰ নাম : ধনবাহাদুৰ মিজাৰ ঘৰ নং : ৬৮ বয়স : 28 লিঙ্গ : মহিলা	BSW0130583 ফটো উপলব্ধ
190 নাম : শেরালী ডেকা স্বামীৰ নাম : দানেশ ডেকা ঘৰ নং : 69 বয়স : 45 লিঙ্গ : মহিলা	BSW4137626 ফটো উপলব্ধ	191 নাম : শুকুৰ মনি খেড়িয়া স্বামীৰ নাম : শুক্ৰা খেড়িয়া ঘৰ নং : ৭০ বয়স : 67 লিঙ্গ : মহিলা	BSW0004901 ফটো উপলব্ধ	192 নাম : পুকল কুজুৰ পিতাৰ নাম : চুলৈমা কুজুৰ ঘৰ নং : 70 বয়স : 41 লিঙ্গ : পুৰুষ	PYI0023135 ফটো উপলব্ধ
193 নাম : জোচনা খেড়িয়া পিতাৰ নাম : শুক্ৰা খেড়িয়া ঘৰ নং : ৭০ বয়স : 32 লিঙ্গ : মহিলা	BSW0133405 ফটো উপলব্ধ	194 নাম : বাম খেড়িয়া পিতাৰ নাম : শুক্ৰা খেৰিয়া ঘৰ নং : ৭০ বয়স : 30 লিঙ্গ : পুৰুষ	BSW0131722 ফটো উপলব্ধ	S 195 নাম : বাধিকা খেৰিয়া পিতাৰ নাম : শুক্ৰা খেৰিয়া ঘৰ নং : ৭০ বয়স : 27 লিঙ্গ : মহিলা	BSW0427906 ফটো উপলব্ধ
196 নাম : আকাশ খেৰীয়া পিতাৰ নাম : বিচো খেৰীয়া ঘৰ নং : 70 ক বয়স : 21 লিঙ্গ : পুৰুষ	BSW3898178 ফটো উপলব্ধ	197 নাম : বিৰচু খেড়িয়া পিতাৰ নাম : শুক্ৰা খেড়িয়া ঘৰ নং : ৭০ ক বয়স : 55 লিঙ্গ : পুৰুষ	BSW0004902 ফটো উপলব্ধ	E 198 নাম : বাবল খেড়িয়া পিতাৰ নাম : শুক্ৰা খেড়িয়া ঘৰ নং : ৭০ ক বয়স : 47 লিঙ্গ : পুৰুষ	BSW0004904 ফটো উপলব্ধ
199 নাম : বচি খেড়িয়া স্বামীৰ নাম : বিৰচু খেড়িয়া ঘৰ নং : ৭০ ক বয়স : 45 লিঙ্গ : মহিলা	BSW0004903 ফটো উপলব্ধ	200 নাম : সুনী খেড়িয়া স্বামীৰ নাম : বাবুল খেড়িয়া ঘৰ নং : ৭০ খ বয়স : 42 লিঙ্গ : মহিলা	BSW0004905 ফটো উপলব্ধ	E 201 নাম : সমাৰু খেড়িয়া পিতাৰ নাম : কাৰ্দু খেড়িয়া ঘৰ নং : ৭১ বয়স : 92 লিঙ্গ : পুৰুষ	BSW1035252 ফটো উপলব্ধ
202 নাম : বগা খেড়িয়া পিতাৰ নাম : সমাৰু খেড়িয়া ঘৰ নং : ৭১ বয়স : 52 লিঙ্গ : পুৰুষ	BSW1035263 ফটো উপলব্ধ	203 নাম : দামিয়া খেড়িয়া স্বামীৰ নাম : বগা খেড়িয়া ঘৰ নং : ৭১ বয়স : 49 লিঙ্গ : মহিলা	BSW0004906 ফটো উপলব্ধ	204 নাম : গোমা বিশ্বকৰ্মা স্বামীৰ নাম : কৃষ্ণা বিশ্বকৰ্মা ঘৰ নং : ৭১ বয়স : 34 লিঙ্গ : মহিলা	BSW0422006 ফটো উপলব্ধ
205 নাম : ফাগু খেৰিয়া পিতাৰ নাম : বগা খেৰিয়া ঘৰ নং : ৭১ বয়স : 27 লিঙ্গ : পুৰুষ	BSW0208314 ফটো উপলব্ধ	206 নাম : আতুয়া মুণ্ডা পিতাৰ নাম : বুধুৱা মুণ্ডা ঘৰ নং : 71 বয়স : 26 লিঙ্গ : পুৰুষ	PYI0023242 ফটো উপলব্ধ	207 নাম : মনেশ কছাৰী পিতাৰ নাম : মংগল কছাৰী ঘৰ নং : ৭২ বয়স : 44 লিঙ্গ : পুৰুষ	BSW0418277 ফটো উপলব্ধ
208 নাম : খোনাফ লী কছাৰী স্বামীৰ নাম : মনেশ কছাৰী ঘৰ নং : ৭২ বয়স : 41 লিঙ্গ : মহিলা	BSW0332338 ফটো উপলব্ধ	E 209 নাম : ভদ্রো ভূইহাৰ পিতাৰ নাম : হৰোদৰ ভূইহাৰ ঘৰ নং : ৭৪ বয়স : 67 লিঙ্গ : পুৰুষ	BSW0004908 ফটো উপলব্ধ	210 নাম : বিগানী ভূইহাৰ স্বামীৰ নাম : ভদ্রো ভূইহাৰ ঘৰ নং : ৭৪ বয়স : 50 লিঙ্গ : মহিলা	BSW0148866 ফটো উপলব্ধ



211	BSW0523001	নাম : বহিত ডেকা পিতাৰ নাম: গোবিন্দ ডেকা ঘৰ নং : ৭৫ বয়স : 28 লিঙ্গ : পুৰুষ	ফটো উপলব্ধ	212	BSW0004909	নাম : কাৰচু ওৰাং পিতাৰ নাম: পট্টাচ ওৰাং ঘৰ নং : ৭৬ বয়স : 47 লিঙ্গ : পুৰুষ	ফটো উপলব্ধ	213	BSW0004910	নাম : কাৰ্জিনা ওৰাং স্বামীৰ নাম: কাৰচু ওৰাং ঘৰ নং : ৭৬ বয়স : 42 লিঙ্গ : মহিলা	ফটো উপলব্ধ
214	BSW0004911	নাম : তুলী ওৰাং পিতাৰ নাম: জাটীয়া ওৰাং ঘৰ নং : ৭৬ বয়স : 31 লিঙ্গ : পুৰুষ	ফটো উপলব্ধ	215	BSW0004912	নাম : চিমন কেৰকেটা পিতাৰ নাম: পাচকল কেৰকেটা ঘৰ নং : ৭৬ বয়স : 30 লিঙ্গ : পুৰুষ	ফটো উপলব্ধ	216	BSW0208132	নাম : বুচান কেৰকেটা পিতাৰ নাম: পাচকল কেৰকেটা ঘৰ নং : ৭৬ বয়স : 27 লিঙ্গ : পুৰুষ	ফটো উপলব্ধ
217	BSW0004913	নাম : দেও কুমাৰী মিজাৰ পিতাৰ নাম: লক্ষী মিজাৰ ঘৰ নং : ৭৮ বয়স : 67 লিঙ্গ : মহিলা	ফটো উপলব্ধ	218	BSW0004914	নাম : হীৰালাল মিজাৰ পিতাৰ নাম: লক্ষী মিজাৰ ঘৰ নং : ৭৮ বয়স : 62 লিঙ্গ : পুৰুষ	ফটো উপলব্ধ	219	BSW0131805	নাম : যুদ্ধ কুমাৰ মিজাৰ পিতাৰ নাম: বৰমলাল মিজাৰ ঘৰ নং : ৭৮ বয়স : 59 লিঙ্গ : পুৰুষ	ফটো উপলব্ধ
220	BSW0004915	নাম : চন্দ্ৰমায়ী মিজাৰ স্বামীৰ নাম: হীৰালাল মিজাৰ ঘৰ নং : ৭৮ বয়স : 57 লিঙ্গ : মহিলা	ফটো উপলব্ধ	221	BSW0130633	নাম : দুৰ্গা মায়ী মিজাৰ স্বামীৰ নাম: নন্দলাল মিজাৰ ঘৰ নং : ৭৮ বয়স : 51 লিঙ্গ : মহিলা	ফটো উপলব্ধ	222	BSW0130674	নাম : কল্পনা মায়ী পিতাৰ নাম: নন্দলাল মিজাৰ ঘৰ নং : ৭৮ বয়স : 49 লিঙ্গ : মহিলা	ফটো উপলব্ধ
223	BSW0004918	নাম : সবিতৰা মিজাৰ স্বামীৰ নাম: চন্দ্ৰ মিজাৰ ঘৰ নং : ৭৮ বয়স : 45 লিঙ্গ : মহিলা	ফটো উপলব্ধ	224	BSW0004919	নাম : ইন্দ্ৰ মিজাৰ পিতাৰ নাম: হীৰালাল মিজাৰ ঘৰ নং : ৭৮ বয়স : 42 লিঙ্গ : পুৰুষ	ফটো উপলব্ধ	R 225	BSW0004920	নাম : বিনামায়ী মিজাৰ পিতাৰ নাম: হীৰালাল মিজাৰ ঘৰ নং : ৭৮ বয়স : 39 লিঙ্গ : মহিলা	ফটো উপলব্ধ
226	BSW0004921	নাম : বৰ্ণা ওৰাং স্বামীৰ নাম: মহাবীৰ ওৰাং ঘৰ নং : ৭৮ বয়স : 38 লিঙ্গ : মহিলা	ফটো উপলব্ধ	227	BSW0004922	নাম : অঞ্জনা মিজাৰ পিতাৰ নাম: ইন্দ্ৰ মিজাৰ ঘৰ নং : ৭৮ বয়স : 36 লিঙ্গ : মহিলা	ফটো উপলব্ধ	228	BSW0132415	নাম : চন্দ্ৰ মিজাৰ পিতাৰ নাম: যুদ্ধ কুমাৰ মিজাৰ ঘৰ নং : ৭৮ বয়স : 30 লিঙ্গ : পুৰুষ	ফটো উপলব্ধ
229	BSW0133330	নাম : কৌশিক মিজাৰ পিতাৰ নাম: যুদ্ধ কুমাৰ মিজাৰ ঘৰ নং : ৭৮ বয়স : 28 লিঙ্গ : মহিলা	ফটো উপলব্ধ	230	BSW0131524	নাম : কেশৰ মিজাৰ পিতাৰ নাম: পুৰন চন্দ্ৰ মিজাৰ ঘৰ নং : ৭৮ বয়স : 27 লিঙ্গ : পুৰুষ	ফটো উপলব্ধ	231	PY10073338	নাম : মিনা মিজাৰ স্বামীৰ নাম: মন বাহাদুৰ মিজাৰ ঘৰ নং : 78 বয়স : 27 লিঙ্গ : মহিলা	ফটো উপলব্ধ
232	BSW0289702	নাম : অমলাল মিজাৰ পিতাৰ নাম: হীৰালাল মিজাৰ ঘৰ নং : ৭৮ বয়স : 25 লিঙ্গ : পুৰুষ	ফটো উপলব্ধ	233	BSW0289751	নাম : কাজল দাস পিতাৰ নাম: চন্দ্ৰ মিজাৰ ঘৰ নং : ৭৮ বয়স : 25 লিঙ্গ : মহিলা	ফটো উপলব্ধ	234	BSW0429027	নাম : ভীমলাল মিজাৰ পিতাৰ নাম: হীৰালাল মিজাৰ ঘৰ নং : ৭৮ বয়স : 24 লিঙ্গ : পুৰুষ	ফটো উপলব্ধ
235	BSW0515833	নাম : কৃষ্ণা মিজাৰ পিতাৰ নাম: খেম বাহাদুৰ মিজাৰ ঘৰ নং : ৭৮ বয়স : 23 লিঙ্গ : পুৰুষ	ফটো উপলব্ধ	236	BSW0518738	নাম : মিৰা মিজাৰ স্বামীৰ নাম: অমলাল মিজাৰ ঘৰ নং : ৭৮ বয়স : 22 লিঙ্গ : মহিলা	ফটো উপলব্ধ	237	BSW0467944	নাম : ভিম মিজাৰ পিতাৰ নাম: পুৰন চন্দ্ৰ মিজাৰ ঘৰ নং : 78তী বয়স : 24 লিঙ্গ : পুৰুষ	ফটো উপলব্ধ
238	BSW0482489	নাম : বেখা মিজাৰ স্বামীৰ নাম: সন্তোষ মিজাৰ ঘৰ নং : 78 ক বয়স : 33 লিঙ্গ : মহিলা	ফটো উপলব্ধ	239	BSW0378695	নাম : চুমিত্ৰা দেবী স্বামীৰ নাম: কেশৰ মিজাৰ ঘৰ নং : ৭৮ ক বয়স : 25 লিঙ্গ : মহিলা	ফটো উপলব্ধ	240	BSW0004925	নাম : পুৰন চন্দ্ৰ মিজাৰ পিতাৰ নাম: টিকাৰাম মিজাৰ ঘৰ নং : ৭৮ক বয়স : 59 লিঙ্গ : পুৰুষ	ফটো উপলব্ধ



241 নাম : সন্তোষ মিজাৰ পিতাৰ নাম: পুৰন চন্দ্ৰ মিজাৰ ঘৰ নং : ৭৮৬ বয়স : 35 লিঙ্গ : পুৰুষ	BSW1539088 ফটো উপলব্ধ	242 নাম : মায়ী বসুমতাৰী পিতাৰ নাম: বাঁমোল বসুমতাৰী ঘৰ নং : 80 বয়স : 26 লিঙ্গ : মহিলা	GGF0490581 ফটো উপলব্ধ	243 নাম : ধনকমাৰী বৰাইলি স্বামীৰ নাম: বঞ্জীত বৰাইলী ঘৰ নং : ৮৩ বয়স : 57 লিঙ্গ : মহিলা	BSW0004927 ফটো উপলব্ধ
244 নাম : হৰকা বাহাদুৰ লোহাৰ পিতাৰ নাম: মনবাৰ লোহাৰ ঘৰ নং : ৮৩ বয়স : 35 লিঙ্গ : পুৰুষ	BSW0424655 ফটো উপলব্ধ	245 নাম : কৈলাশ বৰাইলি পিতাৰ নাম: বঞ্জীত বৰাইলী ঘৰ নং : ৮৩ বয়স : 33 লিঙ্গ : পুৰুষ	BSW0004928 ফটো উপলব্ধ	246 নাম : দুৰ্গা বিশ্বকৰ্মা স্বামীৰ নাম: হৰু সোনাৰী ঘৰ নং : 83 বয়স : 32 লিঙ্গ : মহিলা	BSW0554246 ফটো উপলব্ধ
247 নাম : নাৰায়ণ সোণাৰি পিতাৰ নাম: গোপাল সোনাৰি ঘৰ নং : ৮৩ বয়স : 30 লিঙ্গ : পুৰুষ	BSW0305003 ফটো উপলব্ধ	248 নাম : সুনিতা গৌৱালা স্বামীৰ নাম: মিন্টু ঘৰ নং : 83 বয়স : 27 লিঙ্গ : মহিলা	PY10079699 ফটো উপলব্ধ	249 নাম : চছিন সোণাৰি পিতাৰ নাম: গোপাল সোনাৰি ঘৰ নং : ৮৩ বয়স : 25 লিঙ্গ : পুৰুষ	BSW0289611 ফটো উপলব্ধ
250 নাম : সঞ্জিত চুনাৰী পিতাৰ নাম: গোপাল চুনাৰী ঘৰ নং : ৮৩ বয়স : 24 লিঙ্গ : পুৰুষ	BSW3861002 ফটো উপলব্ধ	251 নাম : বিনীতা বৰাইলি স্বামীৰ নাম: কৈলাশ বৰাইলি ঘৰ নং : ৮৩ বয়স : 24 লিঙ্গ : মহিলা	BSW3887601 ফটো উপলব্ধ	252 নাম : ববিতা মিজাৰ পিতাৰ নাম: খৰ্য়া বাঃ সুনাব ঘৰ নং : 83 বয়স : 23 লিঙ্গ : মহিলা	PY10069765 ফটো উপলব্ধ
253 নাম : গোপাল সোনাৰী পিতাৰ নাম: মনবাৰ সোনাৰী ঘৰ নং : ৮৩ বয়স : 68 লিঙ্গ : পুৰুষ	BSW0004930 ফটো উপলব্ধ	254 নাম : ৰাধিকা দেবী স্বামীৰ নাম: গোপাল সোনাৰী ঘৰ নং : ৮৩ বয়স : 53 লিঙ্গ : মহিলা	BSW0004931 ফটো উপলব্ধ	255 নাম : দিলীপ কুমাৰ পোৰতেল পিতাৰ নাম: জিত বাহাদুৰ পোৰতেল ঘৰ নং : ৮৩ বয়স : 38 লিঙ্গ : পুৰুষ	BSW0004934 ফটো উপলব্ধ
256 নাম : মিঠি বৰাইলি স্বামীৰ নাম: দালিপ কুমাৰ বৰাইলী ঘৰ নং : ৮৩ বয়স : 31 লিঙ্গ : মহিলা	BSW0004935 ফটো উপলব্ধ	E 257 নাম : লক্ষী প্ৰধান স্বামীৰ নাম: মিনু প্ৰধান ঘৰ নং : ৮৮ বয়স : 75 লিঙ্গ : মহিলা	BSW0004938 ফটো উপলব্ধ	258 নাম : লক্ষ্মন নায়ক পিতাৰ নাম: মিনু নায়ক ঘৰ নং : ৮৮ বয়স : 56 লিঙ্গ : পুৰুষ	BSW0004939 ফটো উপলব্ধ
259 নাম : যোগেন্দ্ৰ প্ৰধান পিতাৰ নাম: মিনু প্ৰধান ঘৰ নং : ৮৮ বয়স : 47 লিঙ্গ : পুৰুষ	BSW0004940 ফটো উপলব্ধ	260 নাম : দিলিপ প্ৰধান পিতাৰ নাম: মিনু প্ৰধান ঘৰ নং : ৮৮ বয়স : 42 লিঙ্গ : পুৰুষ	BSW0004941 ফটো উপলব্ধ	261 নাম : যোগে প্ৰধান পিতাৰ নাম: মিনু প্ৰধান ঘৰ নং : ৮৮ বয়স : 41 লিঙ্গ : পুৰুষ	BSW0004942 ফটো উপলব্ধ
262 নাম : ৰমেন প্ৰধান পিতাৰ নাম: মিনু প্ৰধান ঘৰ নং : ৮৮ বয়স : 26 লিঙ্গ : পুৰুষ	BSW0425165 ফটো উপলব্ধ	263 নাম : অনিমা মুণ্ডা স্বামীৰ নাম: মাটিক মুণ্ডা ঘৰ নং : 88 বয়স : 25 লিঙ্গ : মহিলা	BSW0486167 ফটো উপলব্ধ	264 নাম : নিৰ্মলা প্ৰধান পিতাৰ নাম: মিনু প্ৰধান ঘৰ নং : 88 বয়স : 21 লিঙ্গ : মহিলা	PY10055533 ফটো উপলব্ধ
E 265 নাম : কুশল মুণ্ডা পিতাৰ নাম: এতৌৰা মুণ্ডা ঘৰ নং : ৮৯ বয়স : 87 লিঙ্গ : পুৰুষ	BSW0004943 ফটো উপলব্ধ	E 266 নাম : জুচমিনা মুণ্ডা স্বামীৰ নাম: কুশল মুণ্ডা ঘৰ নং : ৮৯ বয়স : 82 লিঙ্গ : মহিলা	BSW1035547 ফটো উপলব্ধ	267 নাম : বুধুৱা মুণ্ডা পিতাৰ নাম: কুশল মুণ্ডা ঘৰ নং : ৮৯ বয়স : 55 লিঙ্গ : পুৰুষ	BSW0004944 ফটো উপলব্ধ
268 নাম : চিলাবুলা মুণ্ডা স্বামীৰ নাম: বুধুৱা মুণ্ডা ঘৰ নং : ৮৯ বয়স : 50 লিঙ্গ : মহিলা	BSW0004946 ফটো উপলব্ধ	269 নাম : দীপা দদৰাই স্বামীৰ নাম: বুধুৱা মুণ্ডা ঘৰ নং : 89 বয়স : 46 লিঙ্গ : মহিলা	PY10073312 ফটো উপলব্ধ	270 নাম : মন্দ্ৰো মুণ্ডা পিতাৰ নাম: বুধুৱা মুণ্ডা ঘৰ নং : ৮৯ বয়স : 29 লিঙ্গ : পুৰুষ	BSW0436568 ফটো উপলব্ধ



271 নাম : কুশল মুণ্ডা পিতাৰ নাম: বৃধুৱা মুণ্ডা ঘৰ নং : ৮৯ বয়স : 27 লিঙ্গ : পুৰুষ	BSW0425181 ফটো উপলব্ধ	272 নাম : নৰ বাহাদুৰ ছেত্ৰী পিতাৰ নাম: চেৰ বাহাদুৰ ছেত্ৰী ঘৰ নং : ৯২ বয়স : 40 লিঙ্গ : পুৰুষ	BSW0004950 ফটো উপলব্ধ	273 নাম : সবিতা ছেত্ৰী স্বামীৰ নাম: নৰ বাহাদুৰ ছেত্ৰী ঘৰ নং : ৯২ বয়স : 34 লিঙ্গ : মহিলা	BSW1539646 ফটো উপলব্ধ
274 নাম : কপিলা উজিৰ পিতাৰ নাম: কৰুণা উজিৰ ঘৰ নং : 92 বয়স : 21 লিঙ্গ : মহিলা	BSW3855590 ফটো উপলব্ধ	275 নাম : কৰবী বড়ো স্বামীৰ নাম: ৰামেশ্বৰ বড়ো ঘৰ নং : 0093 বয়স : 27 লিঙ্গ : মহিলা	BSW3862067 ফটো উপলব্ধ	276 নাম : যোৱাকিম ওৰাং মাতৃৰ নাম: যোগমায়া মগৰ ঘৰ নং : ৯৫ বয়স : 42 লিঙ্গ : পুৰুষ	BSW0004951 ফটো উপলব্ধ
277 নাম : দীলমায়া ওৰাং স্বামীৰ নাম: যোৱাকিম ওৰাং ঘৰ নং : 96 বয়স : 40 লিঙ্গ : মহিলা	BSW0004952 ফটো উপলব্ধ	278 নাম : অদিপ ওৰাং পিতাৰ নাম: জোৱাকিম ওৰাং ঘৰ নং : 95 বয়স : 20 লিঙ্গ : পুৰুষ	PYI0000745 ফটো উপলব্ধ	279 নাম : সোমীৰ মিজাৰ পিতাৰ নাম: লাল বাহাদুৰ মিজাৰ ঘৰ নং : 96 বয়স : 22 লিঙ্গ : পুৰুষ	PYI0044487 ফটো উপলব্ধ
280 নাম : হস্ত বাহাদুৰ ছেত্ৰী পিতাৰ নাম: জিত বগ্ন ছেত্ৰী ঘৰ নং : ৯৮ বয়স : 62 লিঙ্গ : পুৰুষ	BSW1035627 ফটো উপলব্ধ	281 নাম : হৰিমায়া ছেত্ৰী স্বামীৰ নাম: হস্ত বাহাদুৰ ছেত্ৰী ঘৰ নং : ৯৮ বয়স : 58 লিঙ্গ : মহিলা	BSW1539599 ফটো উপলব্ধ	282 নাম : দিপক ছেত্ৰী পিতাৰ নাম: হস্ত বাহাদুৰ ছেত্ৰী ঘৰ নং : ৯৮ বয়স : 28 লিঙ্গ : পুৰুষ	BSW0309328 ফটো উপলব্ধ
283 নাম : হেমা ছেত্ৰী পিতাৰ নাম: হস্ত বাহাদুৰ ছেত্ৰী ঘৰ নং : 98 বয়স : 28 লিঙ্গ : মহিলা	PYI0020362 ফটো উপলব্ধ	284 নাম : প্ৰচাদ গৰ পিতাৰ নাম: বিশাল গড়ো ঘৰ নং : ৯৯ বয়স : 75 লিঙ্গ : পুৰুষ	BSW1035649 ফটো উপলব্ধ	285 নাম : বৃধনী গড় স্বামীৰ নাম: প্ৰচাদ গড় ঘৰ নং : ৯৯ বয়স : 72 লিঙ্গ : মহিলা	BSW0004954 ফটো উপলব্ধ
E 286 নাম : ধৰ্মো গড় পিতাৰ নাম: প্ৰচাদ গড় ঘৰ নং : ৯৯ বয়স : 38 লিঙ্গ : পুৰুষ	BSW0004955 ফটো উপলব্ধ	287 নাম : অতৌআ ওৰাং মাতৃৰ নাম: শান্তী ওৰাং ঘৰ নং : ১০২ বয়স : 25 লিঙ্গ : পুৰুষ	BSW3861093 ফটো উপলব্ধ	288 নাম : ৰাজেশ ওৰাং পিতাৰ নাম: টিম্বু ওৰাং ঘৰ নং : ১০২ বয়স : 24 লিঙ্গ : পুৰুষ	BSW0435891 ফটো উপলব্ধ
S 289 নাম : চিলৰিচি ভেংৰা পিতাৰ নাম: ডানিয়েল ভেংৰা ঘৰ নং : ১০৩ বয়স : 37 লিঙ্গ : পুৰুষ	BSW0004960 ফটো উপলব্ধ	S 290 নাম : ভলৰিচি ভেংৰা পিতাৰ নাম: ডানিয়েল ভেংৰা ঘৰ নং : ১০৩ বয়স : 30 লিঙ্গ : পুৰুষ	BSW1035752 ফটো উপলব্ধ	291 নাম : অচীতা খালখো স্বামীৰ নাম: পাউল খালখো ঘৰ নং : ১০৪ বয়স : 55 লিঙ্গ : মহিলা	BSW0004962 ফটো উপলব্ধ
292 নাম : সঞ্জনা স্ককেস্না মাতৃৰ নাম: অসিতা স্ককেস্না ঘৰ নং : 104 বয়স : 23 লিঙ্গ : মহিলা	BSW3870102 ফটো উপলব্ধ	293 নাম : মহিনা তিকী খালখো মাতৃৰ নাম: অসিতা খালখো ঘৰ নং : 104 বয়স : 23 লিঙ্গ : মহিলা	PYI0057547 ফটো উপলব্ধ	294 নাম : সংতীউশ খালখো পিতাৰ নাম: পল খালখো ঘৰ নং : 104 বয়স : 20 লিঙ্গ : পুৰুষ	PYI0078352 ফটো উপলব্ধ
295 নাম : খট খেড়িয়া পিতাৰ নাম: মংলু খেড়িয়া ঘৰ নং : ১০৬ বয়স : 61 লিঙ্গ : পুৰুষ	BSW0004963 ফটো উপলব্ধ	296 নাম : খৰচু খেড়িয়া স্বামীৰ নাম: খট খেড়িয়া ঘৰ নং : ১০৬ বয়স : 57 লিঙ্গ : মহিলা	BSW0004964 ফটো উপলব্ধ	297 নাম : মাংৰা খেড়িয়া পিতাৰ নাম: খট খেড়িয়া ঘৰ নং : ১০৬ বয়স : 39 লিঙ্গ : পুৰুষ	BSW0004965 ফটো উপলব্ধ
298 নাম : চমৰা খেড়িয়া পিতাৰ নাম: খাটাখেৰীয়া খেড়িয়া ঘৰ নং : ১০৬ বয়স : 37 লিঙ্গ : পুৰুষ	BSW0004966 ফটো উপলব্ধ	299 নাম : বাচানতি খেড়িয়া স্বামীৰ নাম: মাংৰা খেড়িয়া ঘৰ নং : ১০৬ বয়স : 34 লিঙ্গ : মহিলা	BSW0007377 ফটো উপলব্ধ	300 নাম : পুতলী খেড়িয়া পিতাৰ নাম: খট খেড়িয়া ঘৰ নং : ১০৬ বয়স : 30 লিঙ্গ : মহিলা	BSW0175836 ফটো উপলব্ধ



301 নাম : জীতেন মুছাহাৰী অন্যান্য: সুনিতা খালখো মুছাহাৰী ঘৰ নং : 106 বয়স : 29 লিঙ্গ : পুৰুষ	PYI0056358 ফটো উপলব্ধ	E 302 নাম : আগ্নো খেড়িয়া পিতাৰ নাম: খট খেড়িয়া ঘৰ নং : 106 বয়স : 28 লিঙ্গ : পুৰুষ	BSW0175927 ফটো উপলব্ধ	303 নাম : সুনিতা খালখা মচাহাৰী পিতাৰ নাম: পল খালখা ঘৰ নং : 106 বয়স : 26 লিঙ্গ : মহিলা	BSW3861028 ফটো উপলব্ধ
304 নাম : বিংটা খেড়িয়া পিতাৰ নাম: লক্ষন খেড়িয়া ঘৰ নং : 109 বয়স : 40 লিঙ্গ : পুৰুষ	BSW0004969 ফটো উপলব্ধ	305 নাম : দিপালী খেড়িয়া স্বামীৰ নাম: বিটু খেড়িয়া ঘৰ নং : 109 বয়স : 39 লিঙ্গ : মহিলা	BSW0176396 ফটো উপলব্ধ	306 নাম : নিলীমা খেড়িয়া স্বামীৰ নাম: বিটু খেড়িয়া ঘৰ নং : 109 বয়স : 35 লিঙ্গ : মহিলা	BSW0176479 ফটো উপলব্ধ
307 নাম : কৃষ্ণ বড়ো পিতাৰ নাম: কেমল বড়ো ঘৰ নং : 108 বয়স : 62 লিঙ্গ : পুৰুষ	BSW0004970 ফটো উপলব্ধ	308 নাম : ৰূপালী বড়ো স্বামীৰ নাম: কৃষ্ণ বড়ো ঘৰ নং : 108 বয়স : 55 লিঙ্গ : মহিলা	BSW0004971 ফটো উপলব্ধ	309 নাম : ৰতেশ্বৰ বড়ো পিতাৰ নাম: কৃষ্ণ বড়ো ঘৰ নং : 108 বয়স : 32 লিঙ্গ : পুৰুষ	BSW0004972 ফটো উপলব্ধ
310 নাম : নকুল বড়ো পিতাৰ নাম: মহেশ্বৰ বড়ো ঘৰ নং : 109 বয়স : 55 লিঙ্গ : পুৰুষ	BSW0004973 ফটো উপলব্ধ	311 নাম : দলনি বড়ো স্বামীৰ নাম: নকুল বড়ো ঘৰ নং : 109 বয়স : 52 লিঙ্গ : মহিলা	BSW1035898 ফটো উপলব্ধ	312 নাম : চনেশ্বৰী বড়ো পিতাৰ নাম: নকুল বড়ো ঘৰ নং : 109 বয়স : 30 লিঙ্গ : মহিলা	BSW0477778 ফটো উপলব্ধ
313 নাম : বিমল বড়ো পিতাৰ নাম: নকুল বড়ো ঘৰ নং : 109 বয়স : 21 লিঙ্গ : পুৰুষ	PYI0069773 ফটো উপলব্ধ	314 নাম : ইষ্টেপান লাক্ৰা পিতাৰ নাম: তাৰচুছ লাক্ৰা ঘৰ নং : 110 বয়স : 50 লিঙ্গ : পুৰুষ	BSW0004975 ফটো উপলব্ধ	315 নাম : চিলনা লাক্ৰা স্বামীৰ নাম: ইষ্টেপান লাক্ৰা ঘৰ নং : 110 বয়স : 42 লিঙ্গ : মহিলা	BSW0004976 ফটো উপলব্ধ
316 নাম : মাৰিনিউচ চৰেন পিতাৰ নাম: কান্দু চৰেন ঘৰ নং : 111 বয়স : 72 লিঙ্গ : পুৰুষ	BSW0004977 ফটো উপলব্ধ	317 নাম : বেৰ্থা চৰেন স্বামীৰ নাম: মাৰিনিউচ চৰেন ঘৰ নং : 111 বয়স : 62 লিঙ্গ : মহিলা	BSW1035945 ফটো উপলব্ধ	E 318 নাম : সুক দাস পানিকা পিতাৰ নাম: মহন দাস পানিকা ঘৰ নং : 111 বয়স : 48 লিঙ্গ : পুৰুষ	PYI0073320 ফটো উপলব্ধ
319 নাম : মালতি তাঁতি পিতাৰ নাম: জেঠু তাঁতি ঘৰ নং : 112 বয়স : 26 লিঙ্গ : মহিলা	BSW0289660 ফটো উপলব্ধ	320 নাম : বিষ্ণুমায়া ছেত্ৰী পিতাৰ নাম: দিগ্ৰ বাহাদুৰ ছেত্ৰী ঘৰ নং : 112 বয়স : 67 লিঙ্গ : মহিলা	BSW0004980 ফটো উপলব্ধ	321 নাম : লাল বা: ছেত্ৰী পিতাৰ নাম: কুল বা: ছেত্ৰী ঘৰ নং : 112 বয়স : 60 লিঙ্গ : পুৰুষ	BSW0004982 ফটো উপলব্ধ
322 নাম : কৰ্ন বা: ছেত্ৰী পিতাৰ নাম: কুল বা: ছেত্ৰী ঘৰ নং : 112 বয়স : 58 লিঙ্গ : পুৰুষ	BSW1036028 ফটো উপলব্ধ	323 নাম : বীনা ছেত্ৰী স্বামীৰ নাম: লাল বা: ছেত্ৰী ঘৰ নং : 112 বয়স : 48 লিঙ্গ : মহিলা	BSW0004983 ফটো উপলব্ধ	324 নাম : গীতা ছেত্ৰী স্বামীৰ নাম: কৰ্ন বগ ছেত্ৰী ঘৰ নং : 112 বয়স : 46 লিঙ্গ : মহিলা	BSW0004984 ফটো উপলব্ধ
325 নাম : খিৰ বাহাদুৰ ছেত্ৰী পিতাৰ নাম: কুল বা: ছেত্ৰী ঘৰ নং : 112 বয়স : 46 লিঙ্গ : পুৰুষ	BSW0004985 ফটো উপলব্ধ	326 নাম : দীপা ছেত্ৰী স্বামীৰ নাম: টিৰ বাহাদুৰ কাৰ্কী ঘৰ নং : 112 বয়স : 40 লিঙ্গ : মহিলা	BSW0004987 ফটো উপলব্ধ	327 নাম : টংকা ছেত্ৰী পিতাৰ নাম: লাল বাহাদুৰ ছেত্ৰী ঘৰ নং : 112 বয়স : 23 লিঙ্গ : পুৰুষ	BSW3861101 ফটো উপলব্ধ
328 নাম : কুমাৰ ছেত্ৰী পিতাৰ নাম: লাল বা: ছেত্ৰী ঘৰ নং : 112 বয়স : 20 লিঙ্গ : পুৰুষ	PYI0069757 ফটো উপলব্ধ	329 নাম : প্ৰমীলা বড়ো স্বামীৰ নাম: প্ৰদীপ বড়ো ঘৰ নং : 116 বয়স : 67 লিঙ্গ : মহিলা	BSW0004988 ফটো উপলব্ধ	330 নাম : মিলন বড়ো পিতাৰ নাম: কাতি বড়ো ঘৰ নং : 116 বয়স : 45 লিঙ্গ : পুৰুষ	BSW0512467 ফটো উপলব্ধ



331	BSW0004989	ফটো উপলব্ধ	নাম : বঞ্জিতা বড়ো স্বামীৰ নাম: কমলা বড়ো ঘৰ নং : ১১৬ বয়স : 44 লিঙ্গ : মহিলা	332	BSW0004990	ফটো উপলব্ধ	নাম : কমল বড়ো পিতাৰ নাম: প্রদীপ বড়ো ঘৰ নং : ১১৬ বয়স : 44 লিঙ্গ : মহিলা	333	BSW3881281	ফটো উপলব্ধ	নাম : অঞ্জলী বৰো স্বামীৰ নাম: মিলন বৰো ঘৰ নং : 116 বয়স : 44 লিঙ্গ : মহিলা
334	BSW0004991	ফটো উপলব্ধ	নাম : অমৰ বড়ো পিতাৰ নাম: প্রদীপ বড়ো ঘৰ নং : ১১৬ বয়স : 39 লিঙ্গ : পুৰুষ	335	BSW0004992	ফটো উপলব্ধ	নাম : সোমশ্ৰী বড়ো স্বামীৰ নাম: অমৰ বড়ো ঘৰ নং : ১১৬ বয়স : 39 লিঙ্গ : মহিলা	336	BSW0004993	ফটো উপলব্ধ	নাম : অঞ্জলী বড়ো পিতাৰ নাম: প্রদীপ বড়ো ঘৰ নং : ১১৬ বয়স : 36 লিঙ্গ : মহিলা
337	BSW0004994	ফটো উপলব্ধ	নাম : কেশৰ বড়ো পিতাৰ নাম: প্রদীপ বড়ো ঘৰ নং : ১১৬ বয়স : 35 লিঙ্গ : পুৰুষ	338	BSW0004995	ফটো উপলব্ধ	নাম : গিনা স্বৰ্গীয়াৰী বড়ো স্বামীৰ নাম: কেশৰ বড়ো ঘৰ নং : ১১৬ বয়স : 30 লিঙ্গ : মহিলা	339	BSW0004997	ফটো উপলব্ধ	নাম : বলেন চন্দ্ৰ বড়ো পিতাৰ নাম: কেৰা বড়ো ঘৰ নং : ১১৮ বয়স : 65 লিঙ্গ : পুৰুষ
340	BSW0004998	ফটো উপলব্ধ	নাম : বিমলা বড়ো স্বামীৰ নাম: বলেন চন্দ্ৰ বড়ো ঘৰ নং : ১১৮ বয়স : 55 লিঙ্গ : মহিলা	341	BSW1120021	ফটো উপলব্ধ	নাম : ৰূপে বড়ো স্বামীৰ নাম: ভবেন বড়ো ঘৰ নং : ১১৮ বয়স : 55 লিঙ্গ : মহিলা	342	BSW0004999	ফটো উপলব্ধ	নাম : মীৰা বড়ো পিতাৰ নাম: ভবেন বড়ো ঘৰ নং : ১১৮ বয়স : 38 লিঙ্গ : মহিলা
343	BSW0329177	ফটো উপলব্ধ	নাম : কামেশ্বৰ বড়ো পিতাৰ নাম: বলেন চন্দ্ৰ বড়ো ঘৰ নং : ১১৮ বয়স : 25 লিঙ্গ : পুৰুষ	344	BSW0329219	ফটো উপলব্ধ	নাম : বীমশ্ৰী বড়ো পিতাৰ নাম: বলেন চন্দ্ৰ বড়ো ঘৰ নং : ১১৮ বয়স : 25 লিঙ্গ : মহিলা	345	BSW0016097	ফটো উপলব্ধ	নাম : অনচুমা বড়ো পিতাৰ নাম: ভবেন বড়ো ঘৰ নং : ১১৮ক বয়স : 33 লিঙ্গ : পুৰুষ
346	BSW0408989	ফটো উপলব্ধ	নাম : নাসৰী বড়ো স্বামীৰ নাম: অনচুমা বড়ো ঘৰ নং : ১১৮(এ) বয়স : 29 লিঙ্গ : মহিলা	347	BSW0289710	ফটো উপলব্ধ	নাম : মৌজৌচাৰ বড়ো পিতাৰ নাম: ভবেন বড়ো ঘৰ নং : ১১৮ ক বয়স : 26 লিঙ্গ : পুৰুষ	348	BSW0005000	ফটো উপলব্ধ	নাম : হৰি বড়ো পিতাৰ নাম: পদুৰাম বড়ো ঘৰ নং : ১১৮ক বয়স : 40 লিঙ্গ : পুৰুষ
349	BSW0005001	ফটো উপলব্ধ	নাম : মনোৰথ খনাল পিতাৰ নাম: ৰামলাল খনাল ঘৰ নং : ১২০ বয়স : 83 লিঙ্গ : পুৰুষ	350	BSW0005003	ফটো উপলব্ধ	নাম : অমিত খনাল পিতাৰ নাম: মনোৰথ খনাল ঘৰ নং : ১২০ বয়স : 55 লিঙ্গ : পুৰুষ	351	BSW0005004	ফটো উপলব্ধ	নাম : মহেশ্বৰী খনাল স্বামীৰ নাম: অমিত খনাল ঘৰ নং : ১২০ বয়স : 50 লিঙ্গ : মহিলা
352	BSW0005005	ফটো উপলব্ধ	নাম : বিষ্ণু খনাল পিতাৰ নাম: মনোৰথ খনাল ঘৰ নং : ১২০ বয়স : 50 লিঙ্গ : পুৰুষ	353	BSW0005006	ফটো উপলব্ধ	নাম : হৰি খনাল পিতাৰ নাম: মনোৰথ খনাল ঘৰ নং : ১২০ বয়স : 45 লিঙ্গ : পুৰুষ	354	BSW0005007	ফটো উপলব্ধ	নাম : ললিত খনাল পিতাৰ নাম: মনোৰথ খনাল ঘৰ নং : ১২০ বয়স : 39 লিঙ্গ : পুৰুষ
355	BSW0005008	ফটো উপলব্ধ	নাম : পদম ছেত্ৰী পিতাৰ নাম: চন্দ্ৰ বাহাদুৰ ছেত্ৰী ঘৰ নং : ১২০ বয়স : 31 লিঙ্গ : পুৰুষ	356	PYI0041384	ফটো উপলব্ধ	নাম : দিব্যা দেৱী পিতাৰ নাম: অমিত খনাল ঘৰ নং : 120 বয়স : 23 লিঙ্গ : মহিলা	357	BSW3867819	ফটো উপলব্ধ	নাম : প্ৰেণা খনাল পিতাৰ নাম: পুষ্পা খনাল ঘৰ নং : 120 ক বয়স : 21 লিঙ্গ : মহিলা
358	BSW0289595	ফটো উপলব্ধ	নাম : যুগমায়া দেৱী পিতাৰ নাম: চন্দ্ৰ বাহাদুৰ ছেত্ৰী ঘৰ নং : ১২০খ বয়স : 25 লিঙ্গ : মহিলা	359	BSW0435818	ফটো উপলব্ধ	নাম : গীতা দেৱী পিতাৰ নাম: চন্দ্ৰ বাহাদুৰ ছেত্ৰী ঘৰ নং : ১২০ খ বয়স : 25 লিঙ্গ : মহিলা	360	BSW0005013	ফটো উপলব্ধ	নাম : ধনমায়া ছেত্ৰী স্বামীৰ নাম: চন্দ্ৰ বাহাদুৰ ছেত্ৰী ঘৰ নং : ১২০খ বয়স : 58 লিঙ্গ : মহিলা



361 নাম : পুষ্প খনাল পিতাৰ নাম: মনোৰথ খনাল ঘৰ নং : ১২০ক বয়স : 56 লিঙ্গ : পুৰুষ	BSW0005010 ফটো উপলব্ধ	362 নাম : অনিতা খনাল স্বামীৰ নাম: পুষ্প খনাল ঘৰ নং : ১২০ক বয়স : 48 লিঙ্গ : মহিলা	BSW0005011 ফটো উপলব্ধ	363 নাম : বিনা দেবী পিতাৰ নাম: চন্দ্ৰ বাহাদুৰ ছেত্ৰী ঘৰ নং : ১২০খ বয়স : 37 লিঙ্গ : মহিলা	BSW0005015 ফটো উপলব্ধ
364 নাম : মেনকা খনাল স্বামীৰ নাম: ললিত খনাল ঘৰ নং : ১২০খ বয়স : 37 লিঙ্গ : মহিলা	BSW0005012 ফটো উপলব্ধ	365 নাম : খিলপা বাৰা পিতাৰ নাম: বেক্টৰ বাৰা ঘৰ নং : ১২৯ বয়স : 82 লিঙ্গ : পুৰুষ	BSW0005016 ফটো উপলব্ধ	366 নাম : আলবিচ বাৰা পিতাৰ নাম: খিলপা বাৰা ঘৰ নং : ১২৯ বয়স : 51 লিঙ্গ : পুৰুষ	BSW0005018 ফটো উপলব্ধ
367 নাম : মিনা কুমাৰী বাৰা স্বামীৰ নাম: আলবিচ বাৰা ঘৰ নং : ১২৯ বয়স : 46 লিঙ্গ : মহিলা	BSW0005019 ফটো উপলব্ধ	368 নাম : চিলবিৰিযোচ বাৰা পিতাৰ নাম: খিলপা বাৰা ঘৰ নং : ১২৯ বয়স : 42 লিঙ্গ : পুৰুষ	BSW0005020 ফটো উপলব্ধ	369 নাম : গিতা বাৰা স্বামীৰ নাম: চিলবানুছ বাৰা ঘৰ নং : ১২৯ বয়স : 41 লিঙ্গ : মহিলা	BSW0005021 ফটো উপলব্ধ
370 নাম : গীতা কুজুৰ পিতাৰ নাম: ৰৌবেংষ্ট কুজুৰ ঘৰ নং : ১২৯ বয়স : 36 লিঙ্গ : মহিলা	BSW0425470 ফটো উপলব্ধ	371 নাম : গোবীন্দা চাৰৰা পিতাৰ নাম: মাঝলা চাৰৰা ঘৰ নং : ১২৯ বয়স : 31 লিঙ্গ : পুৰুষ	BSW3861143 ফটো উপলব্ধ	372 নাম : জিনা ভেংৰা অন্যান্য: চিলাবিষ্টাৰ ভেংৰা ঘৰ নং : 129 বয়স : 28 লিঙ্গ : মহিলা	BSW0381673 ফটো উপলব্ধ
373 নাম : জ্যোতি বাৰা স্বামীৰ নাম: হেমন বাৰা ঘৰ নং : 129 বয়স : 26 লিঙ্গ : মহিলা	PYI0107425 ফটো উপলব্ধ	374 নাম : হেমন বাৰা অন্যান্য: আলবিশ বাৰা ঘৰ নং : 129 বয়স : 23 লিঙ্গ : পুৰুষ	PYI0091678 ফটো উপলব্ধ	375 নাম : ইলিচাৰা ওৰাং স্বামীৰ নাম: চিলাবিষ্টাৰ ওৰাং ঘৰ নং : ১৩০ বয়স : 72 লিঙ্গ : মহিলা	BSW0005022 ফটো উপলব্ধ
E 376 নাম : চুনিল ওৰাং পিতাৰ নাম: চিলাবিষ্টাৰ ওৰাং ঘৰ নং : ১৩০ বয়স : 43 লিঙ্গ : পুৰুষ	BSW0005023 ফটো উপলব্ধ	377 নাম : পাউলিনা ওৰাং স্বামীৰ নাম: চুনিল ওৰাং ঘৰ নং : ১৩০ বয়স : 42 লিঙ্গ : মহিলা	BSW0005024 ফটো উপলব্ধ	378 নাম : নিকো ওৰাং পিতাৰ নাম: সুনিল ওৰাং ঘৰ নং : 130 বয়স : 20 লিঙ্গ : পুৰুষ	PYI0055525 ফটো উপলব্ধ
379 নাম : সূশেলা ওৰাং স্বামীৰ নাম: মাংগ্ৰা ওৰাং ঘৰ নং : ১৩১ বয়স : 62 লিঙ্গ : মহিলা	BSW0005027 ফটো উপলব্ধ	380 নাম : অনিল ওৰাং পিতাৰ নাম: মাংগ্ৰা ওৰাং ঘৰ নং : ১৩১ বয়স : 50 লিঙ্গ : পুৰুষ	BSW0130500 ফটো উপলব্ধ	381 নাম : চুনিল ওৰাং পিতাৰ নাম: মাংগ্ৰা ওৰাং ঘৰ নং : ১৩১ বয়স : 42 লিঙ্গ : পুৰুষ	BSW0005028 ফটো উপলব্ধ
382 নাম : ৰোলো ওৰাং স্বামীৰ নাম: অনিল ওৰাং ঘৰ নং : 131 বয়স : 42 লিঙ্গ : মহিলা	PYI0105825 ফটো উপলব্ধ	E 383 নাম : ৰীতা ওৰাং স্বামীৰ নাম: চুনিল ওৰাং ঘৰ নং : ১৩১ বয়স : ৪৭ লিঙ্গ : মহিলা	BSW0005029 ফটো উপলব্ধ	384 নাম : প্ৰেম ওৰাং পিতাৰ নাম: মাংগ্ৰা ওৰাং ঘৰ নং : ১৩১ বয়স : 31 লিঙ্গ : পুৰুষ	BSW0132324 ফটো উপলব্ধ
385 নাম : পৰ্নিমা ওৰাং স্বামীৰ নাম: প্ৰেম ওৰাং ঘৰ নং : ১৩১ বয়স : 31 লিঙ্গ : মহিলা	BSW0133355 ফটো উপলব্ধ	386 নাম : দিলীপ ওৰাং মাতৃৰ নাম: সশীলা ওৰাং ঘৰ নং : 131 বয়স : 30 লিঙ্গ : পুৰুষ	PYI0107417 ফটো উপলব্ধ	387 নাম : ফুলেন ওৰাং পিতাৰ নাম: সুনীল ওৰাং ঘৰ নং : 131 বয়স : 23 লিঙ্গ : পুৰুষ	PYI0090662 ফটো উপলব্ধ
388 নাম : সৰিতা ওৰাং স্বামীৰ নাম: দিলীপ ওৰাং ঘৰ নং : 131 বয়স : 23 লিঙ্গ : মহিলা	PYI0110023 ফটো উপলব্ধ	E 389 নাম : ৰীতা ওৰাং স্বামীৰ নাম: চেভেনটিউচ ওৰাং ঘৰ নং : ১৩২ বয়স : 62 লিঙ্গ : মহিলা	BSW0005031 ফটো উপলব্ধ	390 নাম : প্ৰভেট উজিৰ পিতাৰ নাম: কন উজিৰ ঘৰ নং : ১৩৩ বয়স : 59 লিঙ্গ : পুৰুষ	BSW0005032 ফটো উপলব্ধ



391 নাম : অলকা বড়ো পিতাৰ নাম: মহেশ্বৰ বড়ো ঘৰ নং : 133 বয়স : 57 লিঙ্গ : মহিলা	BSW0133371 ফটো উপলব্ধ	392 নাম : সুভা উজিৰ পিতাৰ নাম: প্ৰভেট উজিৰ ঘৰ নং : 133 বয়স : 30 লিঙ্গ : মহিলা	BSW0192047 ফটো উপলব্ধ	393 নাম : মিলন উজিৰ পিতাৰ নাম: প্ৰভাত উজিৰ ঘৰ নং : 133 বয়স : 27 লিঙ্গ : পুৰুষ	BSW0324640 ফটো উপলব্ধ
394 নাম : বিনিতা কাচবা স্বামীৰ নাম: টেলেচফৰ কাচবা ঘৰ নং : 133 বয়স : 24 লিঙ্গ : মহিলা	BSW0560409 ফটো উপলব্ধ	395 নাম : জন উজিৰ পিতাৰ নাম: প্ৰভাত উজিৰ ঘৰ নং : 133 বয়স : 22 লিঙ্গ : পুৰুষ	BSW3869922 ফটো উপলব্ধ	396 নাম : কৰুনা উজিৰ পিতাৰ নাম: কৰ্ণ উজিৰ ঘৰ নং : 133 বয়স : 62 লিঙ্গ : পুৰুষ	BSW0005033 ফটো উপলব্ধ
397 নাম : প্ৰমিলা উজিৰ স্বামীৰ নাম: কৰুনা উজিৰ ঘৰ নং : 133 বয়স : 55 লিঙ্গ : মহিলা	BSW0413013 ফটো উপলব্ধ	398 নাম : অনীতা উজিৰ স্বামীৰ নাম: নন্দেশ্বৰ উজিৰ ঘৰ নং : 133 বয়স : 30 লিঙ্গ : মহিলা	BSW0474791 ফটো উপলব্ধ	399 নাম : অনজিমা উজীৰ পিতাৰ নাম: কৰুনা উজীৰ ঘৰ নং : 133 বয়স : 27 লিঙ্গ : মহিলা	BSW0289645 ফটো উপলব্ধ
400 নাম : নন্দেশ্বৰ উজিৰ পিতাৰ নাম: কৰুনা উজিৰ ঘৰ নং : 133 বয়স : 23 লিঙ্গ : পুৰুষ	BSW0491209 ফটো উপলব্ধ	401 নাম : চুগেন বড়ো পিতাৰ নাম: উত্তম বড়ো ঘৰ নং : 133 বয়স : 59 লিঙ্গ : পুৰুষ	BSW0005034 ফটো উপলব্ধ	402 নাম : প্ৰতীমা বড়ো স্বামীৰ নাম: গুৰী বড়ো ঘৰ নং : 133 বয়স : 57 লিঙ্গ : মহিলা	BSW0005036 ফটো উপলব্ধ
403 নাম : প্ৰবিন বড়ো পিতাৰ নাম: গুৰী বড়ো ঘৰ নং : 133 বয়স : 29 লিঙ্গ : পুৰুষ	BSW0028597 ফটো উপলব্ধ	404 নাম : জাসমিন ৰাভা বড়ো স্বামীৰ নাম: প্ৰবিন বড়ো ঘৰ নং : 133 বয়স : 26 লিঙ্গ : মহিলা	BSW0289744 ফটো উপলব্ধ	405 নাম : চন্দ্ৰ বড়ো মাতৃৰ নাম: প্ৰতীমা বড়ো ঘৰ নং : 133 বয়স : 25 লিঙ্গ : পুৰুষ	BSW0324632 ফটো উপলব্ধ
406 নাম : শুক্ৰেশ্বৰ বড়ো পিতাৰ নাম: উত্তম বড়ো ঘৰ নং : 133 বয়স : 52 লিঙ্গ : পুৰুষ	BSW1036562 ফটো উপলব্ধ	407 নাম : খনথ্ৰি বড়ো স্বামীৰ নাম: শুক্ৰেশ্বৰ বড়ো ঘৰ নং : 133 বয়স : 48 লিঙ্গ : মহিলা	BSW0005037 ফটো উপলব্ধ	408 নাম : অনাথি বড়ো স্বামীৰ নাম: যোগেশ্বৰ বড়ো ঘৰ নং : 133 বয়স : 67 লিঙ্গ : মহিলা	BSW0005038 ফটো উপলব্ধ
409 নাম : মনিৰাম বড়ো পিতাৰ নাম: যোগেশ্বৰ বড়ো ঘৰ নং : 133 বয়স : 52 লিঙ্গ : পুৰুষ	BSW1036595 ফটো উপলব্ধ	410 নাম : দীপক বড়ো মাতৃৰ নাম: অনাথি বড়ো ঘৰ নং : 133 বয়স : 37 লিঙ্গ : পুৰুষ	BSW0005039 ফটো উপলব্ধ	411 নাম : বনজিত বড়ো মাতৃৰ নাম: অনাথি বড়ো ঘৰ নং : 133 বয়স : 35 লিঙ্গ : পুৰুষ	BSW0005040 ফটো উপলব্ধ
412 নাম : মিনতী বড়ো স্বামীৰ নাম: দীপক বড়ো ঘৰ নং : 133 বয়স : 34 লিঙ্গ : মহিলা	BSW0193698 ফটো উপলব্ধ	413 নাম : পঞ্জীত বড়ো মাতৃৰ নাম: অনাথি বড়ো ঘৰ নং : 133 বয়স : 33 লিঙ্গ : পুৰুষ	BSW0005041 ফটো উপলব্ধ	414 নাম : অনশ্ৰী বড়ো পিতাৰ নাম: যোগেশ্বৰ বড়ো ঘৰ নং : 133 বয়স : 28 লিঙ্গ : মহিলা	BSW0029546 ফটো উপলব্ধ
415 নাম : ৰামেশ্বৰ বড়ো পিতাৰ নাম: যোগেশ্বৰ বড়ো ঘৰ নং : 133 বয়স : 28 লিঙ্গ : পুৰুষ	BSW0029579 ফটো উপলব্ধ	E 416 নাম : প্ৰহ্লাদ বড়ো পিতাৰ নাম: উত্তম বড়ো ঘৰ নং : 133 বয়স : 62 লিঙ্গ : পুৰুষ	BSW0005042 ফটো উপলব্ধ	417 নাম : গুনিৰাম বড়ো পিতাৰ নাম: প্ৰহ্লাদ বড়ো ঘৰ নং : 133 বয়স : 35 লিঙ্গ : পুৰুষ	BSW0195107 ফটো উপলব্ধ
418 নাম : ধনী ৰাম বড়ো পিতাৰ নাম: প্ৰহ্লাদ বড়ো ঘৰ নং : 133 বয়স : 34 লিঙ্গ : পুৰুষ	BSW0005044 ফটো উপলব্ধ	419 নাম : লাগনী ওৰাং পিতাৰ নাম: গু.জা ওৰাং ঘৰ নং : 133 বয়স : 31 লিঙ্গ : মহিলা	BSW5246355 ফটো উপলব্ধ	420 নাম : হাংমা বড়ো স্বামীৰ নাম: গুণীৰাম বড়ো ঘৰ নং : 133 বয়স : 30 লিঙ্গ : মহিলা	BSW0425215 ফটো উপলব্ধ



421	BSW0005045	ফটো উপলব্ধ	422	BSW1036631	ফটো উপলব্ধ	423	BSW0005046	ফটো উপলব্ধ
নাম : খোমবাৰ বোৰো পিতাৰ নাম: গান্দুৰা বড়ো ঘৰ নং : 181 বয়স : 62 লিঙ্গ : পুৰুষ			নাম : ৰিতা বড়ো স্বামীৰ নাম: খস্বাৰ বড়ো ঘৰ নং : 181 বয়স : 57 লিঙ্গ : মহিলা			নাম : ৰনচাই বড়ো পিতাৰ নাম: খস্বাৰ বড়ো ঘৰ নং : 181 বয়স : 33 লিঙ্গ : পুৰুষ		
424	BSW1538881	ফটো উপলব্ধ	S 425	BSW0133322	ফটো উপলব্ধ	426	BSW0195685	ফটো উপলব্ধ
নাম : পুংখা বড়ো পিতাৰ নাম: থস্বাৰ বড়ো ঘৰ নং : 181 বয়স : 30 লিঙ্গ : পুৰুষ			নাম : হাদৰশী বড়ো পিতাৰ নাম: চস্বাৰ বড়ো ঘৰ নং : 181 বয়স : 28 লিঙ্গ : মহিলা			নাম : সাবিত্ৰী বড়ো স্বামীৰ নাম: ৰনচাই বড়ো ঘৰ নং : 181 বয়স : 27 লিঙ্গ : মহিলা		
427	BSW0005047	ফটো উপলব্ধ	# 428	BSW0005048	ফটো উপলব্ধ	429	BSW1036653	ফটো উপলব্ধ
নাম : তৰুন উজিৰ পিতাৰ নাম: কৰ্ন উজিৰ ঘৰ নং : 182 বয়স : 59 লিঙ্গ : পুৰুষ			নাম : প্ৰিয়া বড়ো স্বামীৰ নাম: অনচুমা বড়ো ঘৰ নং : 182 বয়স : 39 লিঙ্গ : মহিলা			নাম : পুতুম উজিৰ স্বামীৰ নাম: তৰুন উজিৰ ঘৰ নং : 182 বয়স : 55 লিঙ্গ : মহিলা		
430	BSW0005049	ফটো উপলব্ধ	431	BSW0005050	ফটো উপলব্ধ	432	BSW0195909	ফটো উপলব্ধ
নাম : মংলী উজিৰ স্বামীৰ নাম: তৰুন উজিৰ ঘৰ নং : 182 বয়স : 45 লিঙ্গ : মহিলা			নাম : অনচুমা বড়ো পিতাৰ নাম: তৰুন বড়ো ঘৰ নং : 182 বয়স : 38 লিঙ্গ : পুৰুষ			নাম : অলংবাৰ বড়ো পিতাৰ নাম: তৰুণ বড়ো ঘৰ নং : 182 বয়স : 35 লিঙ্গ : পুৰুষ		
433	BSW0005051	ফটো উপলব্ধ	434	BSW0005052	ফটো উপলব্ধ	435	BSW0519165	ফটো উপলব্ধ
নাম : কৰেন বড়ো পিতাৰ নাম: তাৰুণ বড়ো ঘৰ নং : 182 বয়স : 34 লিঙ্গ : পুৰুষ			নাম : নিলিমা বড়ো স্বামীৰ নাম: কৰেন বড়ো ঘৰ নং : 182 বয়স : 31 লিঙ্গ : মহিলা			নাম : নমিতা বড়ো স্বামীৰ নাম: অলংবাৰ বড়ো ঘৰ নং : 182 বয়স : 29 লিঙ্গ : মহিলা		
436	BSW0196139	ফটো উপলব্ধ	437	BSW0032508	ফটো উপলব্ধ	438	PY10023705	ফটো উপলব্ধ
নাম : সুদীপ উজিৰ পিতাৰ নাম: তৰুণ উজিৰ ঘৰ নং : 182 বয়স : 28 লিঙ্গ : পুৰুষ			নাম : বনছিত বড়ো পিতাৰ নাম: তৰুন বড়ো ঘৰ নং : 182 বয়স : 28 লিঙ্গ : পুৰুষ			নাম : সাইনা বৰো স্বামীৰ নাম: বাসিট বৰো ঘৰ নং : 142 বয়স : 28 লিঙ্গ : মহিলা		
439	BSW1036700	ফটো উপলব্ধ	440	BSW0005053	ফটো উপলব্ধ	441	BSW0005054	ফটো উপলব্ধ
নাম : বৃধবাৰী বড়ো স্বামীৰ নাম: দুৱা বড়ো ঘৰ নং : 151 বয়স : 72 লিঙ্গ : মহিলা			নাম : লক্ষীৰাম বড়ো পিতাৰ নাম: দুৱা বড়ো ঘৰ নং : 151 বয়স : 47 লিঙ্গ : পুৰুষ			নাম : চম্পা বড়ো পিতাৰ নাম: মনিৰাম বড়ো ঘৰ নং : 151 বয়স : 42 লিঙ্গ : মহিলা		
442	BSW0005055	ফটো উপলব্ধ	443	BSW0431809	ফটো উপলব্ধ	444	PY10075275	ফটো উপলব্ধ
নাম : বদেন বড়ো পিতাৰ নাম: দুৱা বড়ো ঘৰ নং : 151 বয়স : 33 লিঙ্গ : পুৰুষ			নাম : কোৰেন বড়ো পিতাৰ নাম: লোখী ৰাম বড়ো ঘৰ নং : 151 বয়স : 26 লিঙ্গ : পুৰুষ			নাম : দেহঁসৰ বৰো পিতাৰ নাম: লক্ষীৰাম বৰো ঘৰ নং : 151 বয়স : 20 লিঙ্গ : পুৰুষ		
445	BSW0005059	ফটো উপলব্ধ	E 446	BSW0005060	ফটো উপলব্ধ	447	PY10041434	ফটো উপলব্ধ
নাম : পদমী বড়ো স্বামীৰ নাম: তনু বড়ো ঘৰ নং : 153 বয়স : 50 লিঙ্গ : মহিলা			নাম : ৰীতা বড়ো স্বামীৰ নাম: হাকিম বড়ো ঘৰ নং : 153 বয়স : 32 লিঙ্গ : মহিলা			নাম : কুমদ বড়ো মাতৃৰ নাম: পদমী ঘৰ নং : 153 বয়স : 20 লিঙ্গ : পুৰুষ		
448	BSW0201319	ফটো উপলব্ধ	449	BSW0005063	ফটো উপলব্ধ	450	BSW0005065	ফটো উপলব্ধ
নাম : হাকিম বড়ো মাতৃৰ নাম: লক্ষীশৰী বড়ো ঘৰ নং : 158 বয়স : 29 লিঙ্গ : পুৰুষ			নাম : ফুলশ্ৰী বসুমতাৰী স্বামীৰ নাম: মেৱী বসুমতাৰী ঘৰ নং : 155 বয়স : 67 লিঙ্গ : মহিলা			নাম : বাবা বসুমতাৰী পিতাৰ নাম: মেৱী বসুমতাৰী ঘৰ নং : 155 বয়স : 34 লিঙ্গ : পুৰুষ		



<p>E 451 BSW0410969</p> <p>নাম : জেউতি বসুমতাৰী স্বামীৰ নাম : বাবু বসুমতাৰী ঘৰ নং : 155 বয়স : 26 লিঙ্গ : মহিলা</p> <p>ফটো উপলব্ধ</p>	<p>452 PYI0023200</p> <p>নাম : কমলেশ্বৰ বসুমতাৰী পিতাৰ নাম : মেৱা বসুমতাৰী ঘৰ নং : 155 বয়স : 20 লিঙ্গ : পুৰুষ</p> <p>ফটো উপলব্ধ</p>	<p>E 453 BSW1036835</p> <p>নাম : ৰাখেশ্বৰ বসুমতাৰী পিতাৰ নাম : শ্ৰীহৰি বসুমতাৰী ঘৰ নং : 155 বয়স : 65 লিঙ্গ : পুৰুষ</p> <p>ফটো উপলব্ধ</p>
<p>454 BSW0005067</p> <p>নাম : মায়া বসুমতাৰী স্বামীৰ নাম : ৰাখেশ্বৰ বসুমতাৰী ঘৰ নং : 155 বয়স : 55 লিঙ্গ : মহিলা</p> <p>ফটো উপলব্ধ</p>	<p>455 BSW0005068</p> <p>নাম : মনেন বসুমতাৰী পিতাৰ নাম : ৰাতিৰাম বসুমতাৰী ঘৰ নং : 156 বয়স : 52 লিঙ্গ : পুৰুষ</p> <p>ফটো উপলব্ধ</p>	<p>456 BSW1036868</p> <p>নাম : বিমলা বসুমতাৰী স্বামীৰ নাম : মনেন বসুমতাৰী ঘৰ নং : 156 বয়স : 48 লিঙ্গ : মহিলা</p> <p>ফটো উপলব্ধ</p>
<p>457 BSW0005069</p> <p>নাম : দিপালী বসুমতাৰী স্বামীৰ নাম : ননেন বসুমতাৰী ঘৰ নং : 156 বয়স : 47 লিঙ্গ : মহিলা</p> <p>ফটো উপলব্ধ</p>	<p>458 BSW1036879</p> <p>নাম : ননেন বসুমতাৰী পিতাৰ নাম : ৰাতিৰাম বসুমতাৰী ঘৰ নং : 156 বয়স : 45 লিঙ্গ : পুৰুষ</p> <p>ফটো উপলব্ধ</p>	<p>E 459 BSW0005070</p> <p>নাম : গালো বড়ো পিতাৰ নাম : মেৱা বড়ো ঘৰ নং : 159 বয়স : 82 লিঙ্গ : পুৰুষ</p> <p>ফটো উপলব্ধ</p>
<p>460 BSW0005071</p> <p>নাম : বিলেশ্বৰী বড়ো স্বামীৰ নাম : গালো বড়ো ঘৰ নং : 159 বয়স : 67 লিঙ্গ : মহিলা</p> <p>ফটো উপলব্ধ</p>	<p>461 BSW1036904</p> <p>নাম : কানুন বড়ো পিতাৰ নাম : গালো বড়ো ঘৰ নং : 159 বয়স : 43 লিঙ্গ : মহিলা</p> <p>ফটো উপলব্ধ</p>	<p>462 BSW0408724</p> <p>নাম : সনখোলা বড়ো পিতাৰ নাম : গালোৰ বড়ো ঘৰ নং : 159 বয়স : 32 লিঙ্গ : পুৰুষ</p> <p>ফটো উপলব্ধ</p>
<p>463 BSW0333351</p> <p>নাম : গাবাইলা বড়ো পিতাৰ নাম : গালো বড়ো ঘৰ নং : 159 বয়স : 27 লিঙ্গ : পুৰুষ</p> <p>ফটো উপলব্ধ</p>	<p>464 BSW1036926</p> <p>নাম : ৰবিৰাম বড়ো পিতাৰ নাম : চকলসিং বড়ো ঘৰ নং : 159 বয়স : 82 লিঙ্গ : পুৰুষ</p> <p>ফটো উপলব্ধ</p>	<p>465 BSW0005072</p> <p>নাম : দেববাৰী বড়ো স্বামীৰ নাম : ৰবিৰাম বড়ো ঘৰ নং : 159 বয়স : 72 লিঙ্গ : মহিলা</p> <p>ফটো উপলব্ধ</p>
<p>466 BSW0005073</p> <p>নাম : নবীন বড়ো পিতাৰ নাম : ৰবিৰাম বড়ো ঘৰ নং : 159 বয়স : 52 লিঙ্গ : পুৰুষ</p> <p>ফটো উপলব্ধ</p>	<p>467 BSW0408385</p> <p>নাম : কুলি বড়ো স্বামীৰ নাম : নবীন বড়ো ঘৰ নং : 159 বয়স : 50 লিঙ্গ : মহিলা</p> <p>ফটো উপলব্ধ</p>	<p>468 BSW0005074</p> <p>নাম : কান্দী বড়ো স্বামীৰ নাম : লক্ষীৰাম বড়ো ঘৰ নং : 159 বয়স : 40 লিঙ্গ : মহিলা</p> <p>ফটো উপলব্ধ</p>
<p>469 BSW0039685</p> <p>নাম : ৰঞ্জিত বড়ো পিতাৰ নাম : ৰবিৰাম বড়ো ঘৰ নং : 159 বয়স : 33 লিঙ্গ : পুৰুষ</p> <p>ফটো উপলব্ধ</p>	<p>470 BSW0039727</p> <p>নাম : সপনা বড়ো স্বামীৰ নাম : ৰঞ্জিত বড়ো ঘৰ নং : 159 বয়স : 32 লিঙ্গ : মহিলা</p> <p>ফটো উপলব্ধ</p>	<p>471 BSW0005075</p> <p>নাম : মীৰা বড়ো স্বামীৰ নাম : সঞ্জয় বড়ো ঘৰ নং : 159 বয়স : 31 লিঙ্গ : মহিলা</p> <p>ফটো উপলব্ধ</p>
<p>472 BSW0413450</p> <p>নাম : সঞ্জয় বড়ো পিতাৰ নাম : ৰবিৰাম বড়ো ঘৰ নং : 159 বয়স : 27 লিঙ্গ : পুৰুষ</p> <p>ফটো উপলব্ধ</p>	<p>473 BSW0005076</p> <p>নাম : শুকৰাম বড়ো পিতাৰ নাম : চকলসিং বড়ো ঘৰ নং : 160 বয়স : 72 লিঙ্গ : পুৰুষ</p> <p>ফটো উপলব্ধ</p>	<p>474 BSW0005077</p> <p>নাম : চম্পা বড়ো স্বামীৰ নাম : শুকৰাম বড়ো ঘৰ নং : 160 বয়স : 62 লিঙ্গ : মহিলা</p> <p>ফটো উপলব্ধ</p>
<p>475 BSW1036993</p> <p>নাম : চৰিতা বড়ো স্বামীৰ নাম : শুকৰাম বড়ো ঘৰ নং : 160 বয়স : 57 লিঙ্গ : মহিলা</p> <p>ফটো উপলব্ধ</p>	<p>476 BSW0005078</p> <p>নাম : বধুৰাম বড়ো পিতাৰ নাম : চকল সিং বড়ো ঘৰ নং : 160 বয়স : 47 লিঙ্গ : পুৰুষ</p> <p>ফটো উপলব্ধ</p>	<p>477 BSW0131631</p> <p>নাম : হৰেশ্বৰ বড়ো পিতাৰ নাম : বধুৰাম বড়ো ঘৰ নং : 160 বয়স : 34 লিঙ্গ : পুৰুষ</p> <p>ফটো উপলব্ধ</p>
<p>478 BSW0005080</p> <p>নাম : আনাৰ বড়ো পিতাৰ নাম : শুকৰাম বড়ো ঘৰ নং : 160 বয়স : 30 লিঙ্গ : পুৰুষ</p> <p>ফটো উপলব্ধ</p>	<p>479 BSW0131565</p> <p>নাম : চমদন বড়ো পিতাৰ নাম : শুকৰাম বড়ো ঘৰ নং : 160 বয়স : 29 লিঙ্গ : পুৰুষ</p> <p>ফটো উপলব্ধ</p>	<p>480 BSW0130351</p> <p>নাম : গৌহম বড়ো পিতাৰ নাম : শুকৰাম বড়ো ঘৰ নং : 160 বয়স : 27 লিঙ্গ : পুৰুষ</p> <p>ফটো উপলব্ধ</p>



481 নাম : মনবৰ বড়ো পিতাৰ নাম: শুকুৰাম বড়ো ঘৰ নং : ১৬০ বয়স : 25 লিঙ্গ : পুৰুষ	BSW0289652 ফটো উপলব্ধ	482 নাম : লক্ষ্মী বড়ো স্বামীৰ নাম: হৰেশ্বৰ বড়ো ঘৰ নং : ১৬০ বয়স : 25 লিঙ্গ : মহিলা	BSW0477448 ফটো উপলব্ধ	483 নাম : মনিলা বড়ো স্বামীৰ নাম: মোনবাৰু বড়ো ঘৰ নং : ১৬০ বয়স : 24 লিঙ্গ : মহিলা	BSW0411041 ফটো উপলব্ধ
484 নাম : বৈসমৈ বড়ো স্বামীৰ নাম: অনৰু বড়ো ঘৰ নং : 160 বয়স : 23 লিঙ্গ : মহিলা	BSW3873510 ফটো উপলব্ধ	485 নাম : অনচুমা বড়ো মাতৃৰ নাম: চাপা বড়ো ঘৰ নং : 160 বয়স : 22 লিঙ্গ : পুৰুষ	BSW3857760 ফটো উপলব্ধ	E 486 নাম : সুখনাথ তিকী পিতাৰ নাম: হান্দিৰা তিকী ঘৰ নং : ১৬৬ বয়স : 62 লিঙ্গ : পুৰুষ	BSW1037009 ফটো উপলব্ধ
487 নাম : চনতিউচ তিকী পিতাৰ নাম: তাৰচুছ তিকী ঘৰ নং : ১৬৭ বয়স : 46 লিঙ্গ : পুৰুষ	BSW0005081 ফটো উপলব্ধ	488 নাম : বেজিনা বাগ স্বামীৰ নাম: সুনীলা বসুমতাৰী ঘৰ নং : 167 বয়স : 29 লিঙ্গ : মহিলা	PY10086942 ফটো উপলব্ধ	489 নাম : লাজাৰুচ লাক্ৰা পিতাৰ নাম: ফাদিচ লাক্ৰা ঘৰ নং : ১৬৭ক বয়স : 54 লিঙ্গ : পুৰুষ	BSW0130575 ফটো উপলব্ধ
490 নাম : জেউতি লাক্ৰা অন্যান্য: হাবিল লাক্ৰা ঘৰ নং : 167 ক বয়স : 37 লিঙ্গ : মহিলা	PY10086934 ফটো উপলব্ধ	E 491 নাম : গোলাপী মাৰিয়াম লাক্ৰা স্বামীৰ নাম: ফাদিচ লাক্ৰা ঘৰ নং : ১৬৭ক বয়স : 70 লিঙ্গ : মহিলা	BSW0005083 ফটো উপলব্ধ	492 নাম : বেনেদিতা লাক্ৰা পিতাৰ নাম: ফাদিচ লাক্ৰা ঘৰ নং : ১৬৭ক বয়স : 40 লিঙ্গ : মহিলা	BSW0005085 ফটো উপলব্ধ
493 নাম : হাবিল লাক্ৰা পিতাৰ নাম: ফাদিচ লাক্ৰা ঘৰ নং : ১৬৭ক বয়স : 31 লিঙ্গ : পুৰুষ	BSW0005086 ফটো উপলব্ধ	494 নাম : ফুল বাৰাইক স্বামীৰ নাম: চাইতান বাৰাইক ঘৰ নং : ১৬৮ বয়স : 57 লিঙ্গ : মহিলা	BSW0005088 ফটো উপলব্ধ	495 নাম : চেইতন বাৰাইক পিতাৰ নাম: সন্তোষ বাৰাইক ঘৰ নং : ১৬৮ বয়স : 54 লিঙ্গ : পুৰুষ	BSW0005087 ফটো উপলব্ধ
496 নাম : চহৰ বাৰাইক পিতাৰ নাম: সন্তোষ বাৰাইক ঘৰ নং : ১৬৮ বয়স : 47 লিঙ্গ : পুৰুষ	BSW0005089 ফটো উপলব্ধ	497 নাম : সীতা বৰাইক স্বামীৰ নাম: চাইতান বাৰাইক ঘৰ নং : ১৬৮ বয়স : 44 লিঙ্গ : মহিলা	BSW0005090 ফটো উপলব্ধ	498 নাম : সুমিত্ৰা বাৰাইক স্বামীৰ নাম: চহৰ বাৰাইক ঘৰ নং : ১৬৮ বয়স : 40 লিঙ্গ : মহিলা	BSW0005091 ফটো উপলব্ধ
E 499 নাম : জিত বৰাইক পিতাৰ নাম: চতুৰ্জন বৰাইক ঘৰ নং : ১৬৮ বয়স : 32 লিঙ্গ : পুৰুষ	BSW0005092 ফটো উপলব্ধ	500 নাম : অনিমা বৰাইক স্বামীৰ নাম: জিত বৰাইক ঘৰ নং : ১৬৮ বয়স : 30 লিঙ্গ : মহিলা	BSW0005093 ফটো উপলব্ধ	501 নাম : সন্তোষ বাৰাইক পিতাৰ নাম: সতয়েন বাৰাইক ঘৰ নং : ১৬৮ বয়স : 29 লিঙ্গ : পুৰুষ	BSW0131540 ফটো উপলব্ধ
502 নাম : সুগেন বাৰেক পিতাৰ নাম: সহৰ বৰাইক ঘৰ নং : 168 বয়স : 21 লিঙ্গ : মহিলা	PY10023358 ফটো উপলব্ধ	503 নাম : সুগেন বৰাইক পিতাৰ নাম: ছহৰ বৰাইক ঘৰ নং : 168 বয়স : 21 লিঙ্গ : মহিলা	PY10041442 ফটো উপলব্ধ	504 নাম : বন্ধন বৰাইক পিতাৰ নাম: চহৰ বৰাইক ঘৰ নং : 168 বয়স : 20 লিঙ্গ : পুৰুষ	PY10041418 ফটো উপলব্ধ
505 নাম : চিমন বাৰা পিতাৰ নাম: মাৰিশ বাৰা ঘৰ নং : 170 বয়স : 19 লিঙ্গ : পুৰুষ	PY10092205 ফটো উপলব্ধ	E 506 নাম : ধনী কুজুৰ স্বামীৰ নাম: বান্দী কুজুৰ ঘৰ নং : ১৭২ বয়স : 62 লিঙ্গ : মহিলা	BSW0005094 ফটো উপলব্ধ	507 নাম : বান্দী কুজুৰ স্বামীৰ নাম: বন্দনী কুজুৰ ঘৰ নং : ১৭২ বয়স : 55 লিঙ্গ : মহিলা	BSW0005097 ফটো উপলব্ধ
508 নাম : ফুল কুমাৰ কুজুৰ পিতাৰ নাম: বান্দী কুজুৰ ঘৰ নং : ১৭২ বয়স : 38 লিঙ্গ : পুৰুষ	BSW0005098 ফটো উপলব্ধ	509 নাম : জালি কুজুৰ পিতাৰ নাম: বান্দী কুজুৰ ঘৰ নং : ১৭২ বয়স : 35 লিঙ্গ : মহিলা	BSW0047548 ফটো উপলব্ধ	510 নাম : তাৰা খুজুৰ স্বামীৰ নাম: ফুল কুমাৰ কুজুৰ ঘৰ নং : ১৭২ বয়স : 33 লিঙ্গ : মহিলা	BSW0047597 ফটো উপলব্ধ



511 নাম : এতুৱা কুজুৰ পিতাৰ নাম: বন্দনা কুজুৰ ঘৰ নং : ১৭২ বয়স : 31 লিঙ্গ : পুৰুষ	BSW0005099 ফটো উপলব্ধ	512 নাম : মিনা ভুয়াৰ পিতাৰ নাম: ভদ্র ভুয়াৰ ঘৰ নং : ১৭২ বয়স : 24 লিঙ্গ : মহিলা	BSW0438671 ফটো উপলব্ধ	513 নাম : মাৰিয়াম লাক্ৰা স্বামীৰ নাম: ৰেমিচ লাক্ৰা ঘৰ নং : ১৭৩ বয়স : 67 লিঙ্গ : মহিলা	BSW0005101 ফটো উপলব্ধ
514 নাম : বিনোদ লাক্ৰা পিতাৰ নাম: ৰেমিচ লাক্ৰা ঘৰ নং : ১৭৩ বয়স : 46 লিঙ্গ : পুৰুষ	BSW0005102 ফটো উপলব্ধ	515 নাম : বেনদিকুতা লাকৰা স্বামীৰ নাম: বিনোদ লাকৰা ঘৰ নং : ১৭৩ বয়স : 41 লিঙ্গ : মহিলা	BSW0047845 ফটো উপলব্ধ	516 নাম : প্ৰদীপ লাক্ৰা পিতাৰ নাম: ৰেমিচ লাক্ৰা ঘৰ নং : ১৭৩ বয়স : 40 লিঙ্গ : পুৰুষ	BSW0005104 ফটো উপলব্ধ
517 নাম : কিৰন লাক্ৰা পিতাৰ নাম: ৰেমিচ লাক্ৰা ঘৰ নং : ১৭৩ বয়স : 38 লিঙ্গ : পুৰুষ	BSW0005105 ফটো উপলব্ধ	518 নাম : বেনেবিতা কেৰকেটা স্বামীৰ নাম: বিনোদ কেৰকেটা ঘৰ নং : ১৭৩ বয়স : 37 লিঙ্গ : মহিলা	BSW1539704 ফটো উপলব্ধ	519 নাম : মেৰিনা লুকৰা স্বামীৰ নাম: প্ৰদীপ লাক্ৰা ঘৰ নং : 173 বয়স : 37 লিঙ্গ : মহিলা	PYI0020545 ফটো উপলব্ধ
520 নাম : কৃষ্ণ পানীকা পিতাৰ নাম: প্ৰতাপ পানীকা ঘৰ নং : ১৭৩ক বয়স : 40 লিঙ্গ : পুৰুষ	BSW0005106 ফটো উপলব্ধ	521 নাম : চানি এক্কা পিতাৰ নাম: নত্ৰী এক্কা ঘৰ নং : ১৭৫ বয়স : 72 লিঙ্গ : পুৰুষ	BSW0005107 ফটো উপলব্ধ	522 নাম : ভিনশেন এক্কা পিতাৰ নাম: শনি এক্কা ঘৰ নং : ১৭৫ বয়স : 35 লিঙ্গ : পুৰুষ	BSW0005109 ফটো উপলব্ধ
523 নাম : মাংৰা এক্কা পিতাৰ নাম: সোহন এক্কা ঘৰ নং : 175 বয়স : 32 লিঙ্গ : পুৰুষ	PYI0024471 ফটো উপলব্ধ	E 524 নাম : বামকুমাৰ এক্কা পিতাৰ নাম: চুন্নি এক্কা ঘৰ নং : ১৭৫ বয়স : 29 লিঙ্গ : পুৰুষ	BSW0048835 ফটো উপলব্ধ	525 নাম : মইনা ওৰাং স্বামীৰ নাম: মাংগ্ৰা ওৰাং ঘৰ নং : 175 বয়স : 28 লিঙ্গ : মহিলা	PYI0023424 ফটো উপলব্ধ
E 526 নাম : ফলো এক্কা স্বামীৰ নাম: মাজি এক্কা ঘৰ নং : ১৭৭ বয়স : 82 লিঙ্গ : মহিলা	BSW0005110 ফটো উপলব্ধ	527 নাম : বলদেও এক্কা পিতাৰ নাম: মাজি এক্কা ঘৰ নং : ১৭৭ বয়স : 62 লিঙ্গ : পুৰুষ	BSW0005111 ফটো উপলব্ধ	528 নাম : ফলেশ্বৰী এক্কা স্বামীৰ নাম: বলদেউ এক্কা ঘৰ নং : ১৭৭ বয়স : 57 লিঙ্গ : মহিলা	BSW0005112 ফটো উপলব্ধ
529 নাম : সুবন্তী এক্কা স্বামীৰ নাম: ভেনশেন এক্কা ঘৰ নং : ১৭৭ বয়স : 38 লিঙ্গ : মহিলা	BSW1539317 ফটো উপলব্ধ	530 নাম : পাৰবতী এক্কা স্বামীৰ নাম: পৰচু এক্কা ঘৰ নং : ১৭৭ বয়স : 37 লিঙ্গ : মহিলা	BSW0005114 ফটো উপলব্ধ	531 নাম : সপ্না দাস স্বামীৰ নাম: দেবেন এক্কা ঘৰ নং : 177 বয়স : 29 লিঙ্গ : মহিলা	PYI0080820 ফটো উপলব্ধ
532 নাম : দেবেন এক্কা পিতাৰ নাম: বলদেও এক্কা ঘৰ নং : ১৭৭ বয়স : 28 লিঙ্গ : পুৰুষ	BSW0493361 ফটো উপলব্ধ	533 নাম : কলচটিকা লুগুন স্বামীৰ নাম: জহন লুগুন ঘৰ নং : ১৭৮ বয়স : 63 লিঙ্গ : মহিলা	BSW0005117 ফটো উপলব্ধ	E 534 নাম : বিজয়লুগুন পিতাৰ নাম: জহন লুগুন ঘৰ নং : ১৭৮ বয়স : 45 লিঙ্গ : পুৰুষ	BSW0005118 ফটো উপলব্ধ
535 নাম : আলবিচ লুগুন পিতাৰ নাম: জহন লুগুন ঘৰ নং : ১৭৮ বয়স : 42 লিঙ্গ : পুৰুষ	BSW1037394 ফটো উপলব্ধ	# 536 নাম : লিপু বড়ো পিতাৰ নাম: প্ৰহ্লাদ বড়ো ঘৰ নং : ১৭৮ বয়স : 39 লিঙ্গ : পুৰুষ	BSW1037361 ফটো উপলব্ধ	# 537 নাম : অঞ্জলী লাক্ৰা স্বামীৰ নাম: কিৰান লাক্ৰা ঘৰ নং : ১৭৮ বয়স : 38 লিঙ্গ : মহিলা	BSW0005119 ফটো উপলব্ধ
538 নাম : কাৰলীনা লুগুন স্বামীৰ নাম: আলবিচ লুগুন ঘৰ নং : ১৭৮ বয়স : 36 লিঙ্গ : মহিলা	BSW0005120 ফটো উপলব্ধ	539 নাম : লিলিমা লুগুন স্বামীৰ নাম: অবৈট লুগুন ঘৰ নং : ১৭৮ বয়স : 35 লিঙ্গ : মহিলা	BSW0005121 ফটো উপলব্ধ	540 নাম : ফুলমনি লুগুন পিতাৰ নাম: জুবান লুগুন ঘৰ নং : ১৭৮ বয়স : 33 লিঙ্গ : মহিলা	BSW1539453 ফটো উপলব্ধ



541 নাম : অবৈট লগুন পিতাৰ নাম: জোহান লগুন ঘৰ নং : ১৭৮ বয়স : 33 লিঙ্গ : পুৰুষ	BSW0005122 ফটো উপলব্ধ	542 নাম : বেৰনিকা লগুন পিতাৰ নাম: জুবাম লগুন ঘৰ নং : ১৭৮ বয়স : 31 লিঙ্গ : মহিলা	BSW0005124 ফটো উপলব্ধ	E 543 নাম : ইমিলিয়া বাৰা স্বামীৰ নাম: আগষ্টিন বাৰা ঘৰ নং : ১৭৯ বয়স : 52 লিঙ্গ : মহিলা	BSW0005126 ফটো উপলব্ধ
544 নাম : মাৰিশ বাৰা পিতাৰ নাম: ভীমসেন বাৰা ঘৰ নং : ১৭৯ বয়স : 52 লিঙ্গ : পুৰুষ	BSW0005127 ফটো উপলব্ধ	545 নাম : পাউলিনা বাৰা স্বামীৰ নাম: মাৰিশ বাৰা ঘৰ নং : ১৭৯ বয়স : 48 লিঙ্গ : মহিলা	BSW0005128 ফটো উপলব্ধ	546 নাম : হেলা বাৰা পিতাৰ নাম: ভীমসেন বাৰা ঘৰ নং : ১৭৯ বয়স : 42 লিঙ্গ : পুৰুষ	BSW0005129 ফটো উপলব্ধ
547 নাম : বিকাশ বাৰা পিতাৰ নাম: আগষ্টিন বাৰা ঘৰ নং : ১৭৯ বয়স : 35 লিঙ্গ : পুৰুষ	BSW0005130 ফটো উপলব্ধ	548 নাম : ফিলিসিতা বাৰা স্বামীৰ নাম: ভেনসেন বাৰা ঘৰ নং : ১৭৯ বয়স : 35 লিঙ্গ : মহিলা	BSW1539248 ফটো উপলব্ধ	549 নাম : মাৰ্ছেল বাৰা পিতাৰ নাম: আগষ্টিন বাৰা ঘৰ নং : ১৭৯ বয়স : 31 লিঙ্গ : পুৰুষ	BSW0005131 ফটো উপলব্ধ
550 নাম : সবিতা বড়া স্বামীৰ নাম: মাটেল বড়া ঘৰ নং : 179 বয়স : 25 লিঙ্গ : মহিলা	BSW0503003 ফটো উপলব্ধ	551 নাম : বেজিনা বাৰা পিতাৰ নাম: আগষ্টিন বাৰা ঘৰ নং : 179 বয়স : 24 লিঙ্গ : মহিলা	PYI0023317 ফটো উপলব্ধ	552 নাম : সিৰেল বাৰা পিতাৰ নাম: মাৰিশ বাৰা ঘৰ নং : 179 বয়স : 22 লিঙ্গ : পুৰুষ	PYI0092668 ফটো উপলব্ধ
553 নাম : হেৰমন লাফ্ৰা পিতাৰ নাম: লাজৰুচ লাফ্ৰা ঘৰ নং : 179 বয়স : 21 লিঙ্গ : পুৰুষ	BSW3882636 ফটো উপলব্ধ	554 নাম : মাগদালি বাৰা পিতাৰ নাম: মাৰিশ বাৰা ঘৰ নং : 179 বয়স : 20 লিঙ্গ : মহিলা	PYI0092619 ফটো উপলব্ধ	555 নাম : বেলশেন বাৰা পিতাৰ নাম: আগষ্টিন বাৰা ঘৰ নং : ১৭৯ক বয়স : 37 লিঙ্গ : পুৰুষ	BSW0005132 ফটো উপলব্ধ
E 556 নাম : শুক বাৰা স্বামীৰ নাম: সমা বাৰা ঘৰ নং : ১৮০ বয়স : 75 লিঙ্গ : মহিলা	BSW1037474 ফটো উপলব্ধ	557 নাম : বিনোদ বাৰা পিতাৰ নাম: সোমা বাৰা ঘৰ নং : ১৮০ বয়স : 41 লিঙ্গ : পুৰুষ	BSW0005133 ফটো উপলব্ধ	558 নাম : জুলী বাৰা স্বামীৰ নাম: বিনোদ বাৰা ঘৰ নং : ১৮০ বয়স : 37 লিঙ্গ : মহিলা	BSW1539691 ফটো উপলব্ধ
559 নাম : সমা কুজুৰ পিতাৰ নাম: গন্দুৰ কুজুৰ ঘৰ নং : ১৮২ বয়স : 54 লিঙ্গ : পুৰুষ	BSW0005134 ফটো উপলব্ধ	560 নাম : ফ্ৰান্সিচ কুজুৰ পিতাৰ নাম: আলফানুচ কুজুৰ ঘৰ নং : ১৮৫ বয়স : 52 লিঙ্গ : পুৰুষ	BSW0005135 ফটো উপলব্ধ	561 নাম : ফেলমিয়া কুজুৰ স্বামীৰ নাম: ফ্ৰান্সিচ কুজুৰ ঘৰ নং : ১৮৫ বয়স : 48 লিঙ্গ : মহিলা	BSW0005136 ফটো উপলব্ধ
562 নাম : জাহি বাৰা স্বামীৰ নাম: হেলা বাৰা ঘৰ নং : ১৮৫ বয়স : 40 লিঙ্গ : মহিলা	BSW0005137 ফটো উপলব্ধ	563 নাম : যোন কুজুৰ পিতাৰ নাম: অলিফোন কুজুৰ ঘৰ নং : ১৮৫ বয়স : 39 লিঙ্গ : পুৰুষ	BSW0005138 ফটো উপলব্ধ	564 নাম : তেৰচা কুজুৰ পিতাৰ নাম: অলিফোন কুজুৰ ঘৰ নং : ১৮৫ বয়স : 36 লিঙ্গ : মহিলা	BSW0214767 ফটো উপলব্ধ
565 নাম : নিৰ্মলা কুজুৰ স্বামীৰ নাম: জন কুজুৰ ঘৰ নং : ১৮৫ বয়স : 28 লিঙ্গ : মহিলা	BSW0214866 ফটো উপলব্ধ	E 566 নাম : ফাগু মুণ্ডা পিতাৰ নাম: মহাদেউ মুণ্ডা ঘৰ নং : ১৮৬ বয়স : 62 লিঙ্গ : পুৰুষ	BSW1037645 ফটো উপলব্ধ	567 নাম : দুচিয়া মুণ্ডা স্বামীৰ নাম: বীলু মুণ্ডা ঘৰ নং : ১৮৬ বয়স : 52 লিঙ্গ : মহিলা	BSW0005139 ফটো উপলব্ধ
568 নাম : সমৰা কুজুৰ পিতাৰ নাম: বৃধৰাম কুজুৰ ঘৰ নং : ১৮৭ বয়স : 67 লিঙ্গ : পুৰুষ	BSW0005140 ফটো উপলব্ধ	569 নাম : ফাগুনি কুজুৰ স্বামীৰ নাম: সমৰা কুজুৰ ঘৰ নং : ১৮৭ বয়স : 62 লিঙ্গ : মহিলা	BSW0005141 ফটো উপলব্ধ	E 570 নাম : বৃধৰাম কুজুৰ পিতাৰ নাম: সমৰা কুজুৰ ঘৰ নং : ১৮৭ বয়স : 32 লিঙ্গ : পুৰুষ	BSW0005142 ফটো উপলব্ধ



<p>E 571 BSW0005143</p> <p>নাম : পদিনী কুজুৰ স্বামীৰ নাম: বৃষ্ণৰাম কুজুৰ ঘৰ নং : ১৮৮ বয়স : ৪০ লিঙ্গ : মহিলা</p> <p>ফটো উপলব্ধ</p>	<p>572 BSW0005144</p> <p>নাম : শুকুমায়ী প্ৰধান স্বামীৰ নাম: কৃষ্ণ প্ৰধান ঘৰ নং : ১৮৮ বয়স : ৬৭ লিঙ্গ : মহিলা</p> <p>ফটো উপলব্ধ</p>	<p>573 BSW0005145</p> <p>নাম : ৰত বাহাদুৰ তামাং পিতাৰ নাম: কৃষ্ণ বাহাদুৰ তামাং ঘৰ নং : ১৮৮ বয়স : ৫৪ লিঙ্গ : পুৰুষ</p> <p>ফটো উপলব্ধ</p>
<p>574 PYI0055558</p> <p>নাম : ডম্বৰ কুমাৰী তামাং স্বামীৰ নাম: দোল বাহাদুৰ তামাং তামাং ঘৰ নং : ১৪৪ বয়স : ৫৬ লিঙ্গ : মহিলা</p> <p>ফটো উপলব্ধ</p>	<p>575 BSW0005146</p> <p>নাম : সুৰেন প্ৰধান মাতৃৰ নাম: শুকুমায়ী প্ৰধান ঘৰ নং : ১৮৮ বয়স : ৩২ লিঙ্গ : পুৰুষ</p> <p>ফটো উপলব্ধ</p>	<p>E 576 BSW3887197</p> <p>নাম : বিজয় তামাং পিতাৰ নাম: ৰত্ন বাঃ তামাং ঘৰ নং : ১৪৪ বয়স : ২৬ লিঙ্গ : পুৰুষ</p> <p>ফটো উপলব্ধ</p>
<p>577 PYI0069740</p> <p>নাম : বিজয় তামাং পিতাৰ নাম: ৰত্ন বাঃ তামাং ঘৰ নং : ১৪৪ বয়স : ২৩ লিঙ্গ : পুৰুষ</p> <p>ফটো উপলব্ধ</p>	<p>578 BSW0005147</p> <p>নাম : হিৰানী মুণ্ডা স্বামীৰ নাম: লহোৰা মুণ্ডা ঘৰ নং : ১৯০ বয়স : ৭৭ লিঙ্গ : মহিলা</p> <p>ফটো উপলব্ধ</p>	<p>579 BSW1037770</p> <p>নাম : চন্দ্ৰবালা লামা স্বামীৰ নাম: ইন্দ্ৰজিত লামা ঘৰ নং : ১৯৭ বয়স : ৬১ লিঙ্গ : মহিলা</p> <p>ফটো উপলব্ধ</p>
<p>580 PYI0091421</p> <p>নাম : চক্ৰ লামা পিতাৰ নাম: নৰ বাহাদুৰ লামা ঘৰ নং : ২০৪ বয়স : ৬৩ লিঙ্গ : পুৰুষ</p> <p>ফটো উপলব্ধ</p>	<p>581 PYI0091413</p> <p>নাম : সীতা লামা স্বামীৰ নাম: চক্ৰ লামা ঘৰ নং : ২০৪ বয়স : ৫৬ লিঙ্গ : মহিলা</p> <p>ফটো উপলব্ধ</p>	<p>582 BSW0005150</p> <p>নাম : বিনমায়ী লামা স্বামীৰ নাম: টিকাবাম লামা ঘৰ নং : ২০৪ বয়স : ৫৫ লিঙ্গ : মহিলা</p> <p>ফটো উপলব্ধ</p>
<p>583 BSW0005151</p> <p>নাম : বিজয় লামা পিতাৰ নাম: প্ৰসাদ লামা ঘৰ নং : ২০৪ বয়স : ৫৪ লিঙ্গ : পুৰুষ</p> <p>ফটো উপলব্ধ</p>	<p>584 BSW0005152</p> <p>নাম : বীমা লামা স্বামীৰ নাম: বিজয় লামা ঘৰ নং : ২০৪ বয়স : ৩৯ লিঙ্গ : মহিলা</p> <p>ফটো উপলব্ধ</p>	<p>585 BSW0005153</p> <p>নাম : বাব্বাজু লামা পিতাৰ নাম: টিকাবাম লামা ঘৰ নং : ২০৪ বয়স : ৩৬ লিঙ্গ : পুৰুষ</p> <p>ফটো উপলব্ধ</p>
<p>586 BSW0132241</p> <p>নাম : অমিত লামা পিতাৰ নাম: বিজয় লামা ঘৰ নং : ২০৪ বয়স : ২৪ লিঙ্গ : পুৰুষ</p> <p>ফটো উপলব্ধ</p>	<p>587 PYI0091405</p> <p>নাম : অনু লামা অন্যান্য: বিনোমায়ী লামা ঘৰ নং : ২০৪ বয়স : ২৭ লিঙ্গ : মহিলা</p> <p>ফটো উপলব্ধ</p>	<p>588 PYI0041400</p> <p>নাম : স্মিত লামা পিতাৰ নাম: বিজয় লামা ঘৰ নং : ২০৪ বয়স : ২২ লিঙ্গ : মহিলা</p> <p>ফটো উপলব্ধ</p>
<p>589 PYI0041426</p> <p>নাম : মনমায়ী লামা পিতাৰ নাম: বিজয় লামা ঘৰ নং : ২০৪ বয়স : ২১ লিঙ্গ : পুৰুষ</p> <p>ফটো উপলব্ধ</p>	<p>590 PYI0022723</p> <p>নাম : পেন্থা ছীৰিংগ লামা পিতাৰ নাম: কুমাৰ লামা ঘৰ নং : ২০৪ বয়স : ২০ লিঙ্গ : পুৰুষ</p> <p>ফটো উপলব্ধ</p>	<p>591 BSW0005155</p> <p>নাম : জগেন্ৰ বড়ো পিতাৰ নাম: আইনা বড়ো ঘৰ নং : ২০৬ বয়স : ৭২ লিঙ্গ : পুৰুষ</p> <p>ফটো উপলব্ধ</p>
<p>592 BSW0005156</p> <p>নাম : দময়ন্তী বড়ো স্বামীৰ নাম: জগেন্ৰ বড়ো ঘৰ নং : ২০৬ বয়স : ৬৫ লিঙ্গ : মহিলা</p> <p>ফটো উপলব্ধ</p>	<p>593 BSW0005158</p> <p>নাম : ৰবিৰাম বড়ো পিতাৰ নাম: বৃদাং বড়ো ঘৰ নং : ২০৭ বয়স : ৭২ লিঙ্গ : পুৰুষ</p> <p>ফটো উপলব্ধ</p>	<p>594 BSW0064535</p> <p>নাম : বাবুল বড়ো পিতাৰ নাম: ৰবিৰাম বড়ো ঘৰ নং : ২০৭ বয়স : ৩২ লিঙ্গ : পুৰুষ</p> <p>ফটো উপলব্ধ</p>
<p>595 BSW0064626</p> <p>নাম : প্ৰিয়ঙ্কা বড়ো পিতাৰ নাম: ৰবিৰাম বড়ো ঘৰ নং : ২০৭ বয়স : ৩০ লিঙ্গ : মহিলা</p> <p>ফটো উপলব্ধ</p>	<p>596 BSW0222539</p> <p>নাম : জুলি বড়ো স্বামীৰ নাম: বাবুল বড়ো ঘৰ নং : ২০৭ বয়স : ২৯ লিঙ্গ : মহিলা</p> <p>ফটো উপলব্ধ</p>	<p>597 BSW0064717</p> <p>নাম : জয়ন্ত বড়ো পিতাৰ নাম: ৰবিৰাম বড়ো ঘৰ নং : ২০৭ বয়স : ২৪ লিঙ্গ : পুৰুষ</p> <p>ফটো উপলব্ধ</p>
<p>598 BSW0005167</p> <p>নাম : বিৰচী মুণ্ডা স্বামীৰ নাম: গৌৰিন মুণ্ডা ঘৰ নং : ২১০ বয়স : ৬২ লিঙ্গ : মহিলা</p> <p>ফটো উপলব্ধ</p>	<p>599 BSW0421354</p> <p>নাম : ঈশ্বৰ মিঞ্জ মাতৃৰ নাম: মাৰ্গ্ৰেট মিঞ্জ ঘৰ নং : ২১০ বয়স : ৩৬ লিঙ্গ : পুৰুষ</p> <p>ফটো উপলব্ধ</p>	<p>600 BSW0530295</p> <p>নাম : আছৰিতা কাচুৰা পিতাৰ নাম: দালিৰ্প কাচুৰা ঘৰ নং : ২১০ বয়স : ২৪ লিঙ্গ : মহিলা</p> <p>ফটো উপলব্ধ</p>

601	BSW0424648	ফটো উপলব্ধ	602	BSW0424481	ফটো উপলব্ধ	603	BSW0132480	ফটো উপলব্ধ
নাম : লেদো মুণ্ডা পিতাৰ নাম: গবীন মুণ্ডা ঘৰ নং : ২২০ গ বয়স : 30 লিঙ্গ : পুৰুষ			নাম : পুনম ওৰাং পিতাৰ নাম: বন্দো ওৰাং ঘৰ নং : ২২০ জ বয়স : 44 লিঙ্গ : মহিলা			নাম : টেলেক্স কাচা পিতাৰ নাম: দিলিপ কাচা ঘৰ নং : ২২০ এ বয়স : 31 লিঙ্গ : পুৰুষ		
E 604	BSW1038091	ফটো উপলব্ধ	605	BSW0005170	ফটো উপলব্ধ	E 606	BSW0005163	ফটো উপলব্ধ
নাম : মাৰ্গেট মিঞ্জ স্বামীৰ নাম: পাচকেল মিঞ্জ ঘৰ নং : ২২০ উ বয়স : 65 লিঙ্গ : মহিলা			নাম : চুমানী ওৰাং স্বামীৰ নাম: জিত ৰাম ওৰাং ঘৰ নং : ২২০ জ বয়স : 65 লিঙ্গ : মহিলা			নাম : জকীম লাক্ৰা পিতাৰ নাম: মনিয়ল লাক্ৰা ঘৰ নং : ২২০ ক বয়স : 60 লিঙ্গ : পুৰুষ		
607	BSW0005172	ফটো উপলব্ধ	608	BSW1038160	ফটো উপলব্ধ	609	BSW0005168	ফটো উপলব্ধ
নাম : শান্তি ওৰাং স্বামীৰ নাম: দিলীপ ওৰাং ঘৰ নং : ২২০ এ বয়স : 60 লিঙ্গ : মহিলা			নাম : মাহালী ওৰাং পিতাৰ নাম: জিত ৰাম ওৰাং ঘৰ নং : ২২০ জ বয়স : 55 লিঙ্গ : পুৰুষ			নাম : বিহানো ওৰাং পিতাৰ নাম: চুবেদাৰ ওৰাং ঘৰ নং : ২২০ ঘ বয়স : 48 লিঙ্গ : পুৰুষ		
610	BSW0005173	ফটো উপলব্ধ	611	BSW0005164	ফটো উপলব্ধ	612	BSW0005169	ফটো উপলব্ধ
নাম : মিলিয়োনিয়াচ মিঞ্জ পিতাৰ নাম: বনি মিঞ্জ ঘৰ নং : ২২০ ট বয়স : 48 লিঙ্গ : পুৰুষ			নাম : চিচকা লাক্ৰা স্বামীৰ নাম: জকীম লাক্ৰা ঘৰ নং : ২২০ ক বয়স : 45 লিঙ্গ : মহিলা			নাম : চুভানী ওৰাং স্বামীৰ নাম: বিহানো ওৰাং ঘৰ নং : ২২০ ঘ বয়স : 42 লিঙ্গ : মহিলা		
613	PYI0143073	ফটো উপলব্ধ	614	BSW0005175	ফটো উপলব্ধ	S 615	BSW0004808	ফটো উপলব্ধ
নাম : ৰীতা দেবী পিতাৰ নাম: পুষ্প খনাল ঘৰ নং : 220 বয়স : 20 লিঙ্গ : মহিলা			নাম : জিত ৰাম ওৰাং পিতাৰ নাম: মাহালী ওৰাং ঘৰ নং : ৩২০ জ বয়স : 75 লিঙ্গ : পুৰুষ			নাম : কোদী গোড় স্বামীৰ নাম: চটলাল গোড় ঘৰ নং : ৫৩৩ বয়স : 45 লিঙ্গ : মহিলা		
S 616	PYI0133017	ফটো উপলব্ধ						
নাম : সবিতা টুড পিতাৰ নাম: বেটকা টুড ঘৰ নং : নো. ভৈৰগাঁও বয়স : 19 লিঙ্গ : মহিলা								



617	1	PYI0177428	নাম : যোগাশ্ৰী বসুমতাৰী পিতাৰ নাম : নানৈন বসুমতাৰী ঘৰ নং : ১৫৬ বয়স : 18 লিঙ্গ : মহিলা	ফটো উপলব্ধ	618	1	PYI0181842	নাম : মাধৱ গয়াৰী পিতাৰ নাম : কামেশ্বৰ গয়াৰী ঘৰ নং : 50 বয়স : 22 লিঙ্গ : পুৰুষ	ফটো উপলব্ধ	619	1	PYI0181883	নাম : কমলা বৰাইলি পিতাৰ নাম : গোপাল বৰাইলি ঘৰ নং : 18 বয়স : 19 লিঙ্গ : মহিলা	ফটো উপলব্ধ
620	1	PYI0181941	নাম : শক্তি তামাং পিতাৰ নাম : বস্তু বাঃ তামাং ঘৰ নং : 188 বয়স : 19 লিঙ্গ : পুৰুষ	ফটো উপলব্ধ	621	1	PYI0181958	নাম : মিন্টো বড়ো পিতাৰ নাম : কৃষ্ণা বড়ো ঘৰ নং : 108 বয়স : 19 লিঙ্গ : পুৰুষ	ফটো উপলব্ধ	622	1	PYI0181974	নাম : মুক্ৰান ছেত্ৰী পিতাৰ নাম : কৰ্ণ বাহাদুৰ ছেত্ৰী ঘৰ নং : 112 বয়স : 19 লিঙ্গ : মহিলা	ফটো উপলব্ধ
623	1	PYI0182006	নাম : শৰ্মিলা বড়ো স্বামীৰ নাম : তিলক দৰ্জী ঘৰ নং : 20 বয়স : 27 লিঙ্গ : মহিলা	ফটো উপলব্ধ	624	1	PYI0182030	নাম : মমতা লামা স্বামীৰ নাম : সুৰেন প্ৰধান ঘৰ নং : 188 বয়স : 24 লিঙ্গ : মহিলা	ফটো উপলব্ধ	625	1	PYI0182048	নাম : দেৱসী বসুমতাৰী পিতাৰ নাম : মনৈন বসুমতাৰী ঘৰ নং : 156 বয়স : 18 লিঙ্গ : পুৰুষ	ফটো উপলব্ধ
626	1	PYI0182055	নাম : অশোকু ওৰাং মাতৃৰ নাম : ৰীতা ওৰাং ঘৰ নং : 131 বয়স : 25 লিঙ্গ : পুৰুষ	ফটো উপলব্ধ	627	1	PYI0182105	নাম : ফুলমণি মুণ্ডা স্বামীৰ নাম : ভক্তা মুণ্ডা ঘৰ নং : 89 বয়স : 23 লিঙ্গ : মহিলা	ফটো উপলব্ধ	628	1	PYI0182113	নাম : সৰস্বতী গোড় পিতাৰ নাম : বুধান গোড় ঘৰ নং : 01 বয়স : 18 লিঙ্গ : মহিলা	ফটো উপলব্ধ
629	1	PYI0182196	নাম : সুনিতা বড়ো স্বামীৰ নাম : জোষন্তো বড়ো ঘৰ নং : 207 বয়স : 29 লিঙ্গ : মহিলা	ফটো উপলব্ধ	630	1	PYI0182220	নাম : ৰীতা ওৰাং স্বামীৰ নাম : সুনীল ওৰাং ঘৰ নং : 131 বয়স : 39 লিঙ্গ : মহিলা	ফটো উপলব্ধ	631	1	PYI0182931	নাম : দৈমালু বড়ো পিতাৰ নাম : প্ৰহ্লাদ বড়ো ঘৰ নং : 140 বয়স : 26 লিঙ্গ : পুৰুষ	ফটো উপলব্ধ
632	1	PYI0182956	নাম : অলংকাৰ বড়ো পিতাৰ নাম : বৈশিষ্ট্য বড়ো ঘৰ নং : 51 বয়স : 22 লিঙ্গ : পুৰুষ	ফটো উপলব্ধ	633	1	PYI0182964	নাম : মিয়াহ দৰ্জী স্বামীৰ নাম : চানতিউছ তিৰ্কি ঘৰ নং : 167 বয়স : 31 লিঙ্গ : মহিলা	ফটো উপলব্ধ	634	1	PYI0182972	নাম : জোনালী বড়ো স্বামীৰ নাম : চিমন ওৰাং ঘৰ নং : 129 বয়স : 20 লিঙ্গ : মহিলা	ফটো উপলব্ধ
635	1	PYI0182980	নাম : মনমায়া দেবী স্বামীৰ নাম : অম্বৰ মিজাৰ ঘৰ নং : 27 বয়স : 29 লিঙ্গ : মহিলা	ফটো উপলব্ধ	636	1	PYI0183111	নাম : পদমী খেৰীয়া পিতাৰ নাম : মিন্টো খেৰীয়া ঘৰ নং : 107 বয়স : 19 লিঙ্গ : মহিলা	ফটো উপলব্ধ	637	1	PYI0183137	নাম : সৰস্বতী গোড় পিতাৰ নাম : বুধান গোড় ঘৰ নং : 1 বয়স : 18 লিঙ্গ : মহিলা	ফটো উপলব্ধ
638	1	PYI0183152	নাম : শুকনাথ ওৰাং পিতাৰ নাম : বেহানো ওৰাং ঘৰ নং : 210 বয়স : 21 লিঙ্গ : পুৰুষ	ফটো উপলব্ধ	639	1	PYI0183210	নাম : কৃষ্ণা বড়ো পিতাৰ নাম : মনিৰাম বড়ো ঘৰ নং : 210 বয়স : 18 লিঙ্গ : পুৰুষ	ফটো উপলব্ধ	640	1	PYI0183285	নাম : মধু লিসু পিতাৰ নাম : বুকবীৰ লিসু ঘৰ নং : 25 বয়স : 21 লিঙ্গ : মহিলা	ফটো উপলব্ধ
641	1	PYI0183319	নাম : ভক্তা মুণ্ডা পিতাৰ নাম : এতোৱা মুণ্ডা ঘৰ নং : 89 বয়স : 23 লিঙ্গ : পুৰুষ	ফটো উপলব্ধ	642	1	PYI0183327	নাম : হেবেল ডেকা মাতৃৰ নাম : শেৱালী ডেকা ঘৰ নং : 69 বয়স : 25 লিঙ্গ : পুৰুষ	ফটো উপলব্ধ	643	1	PYI0185470	নাম : মাৰিয়া এফনেছিয়া লক্ষ পিতাৰ নাম : বিনোদ . লক্ষ ঘৰ নং : ১৭৩ বয়স : 19 লিঙ্গ : মহিলা	ফটো উপলব্ধ
644	1	PYI0185595	নাম : অক্ষয়মৈ বৰো অন্যান্য : গুনিৰাম বোৰো ঘৰ নং : ১৪০ বয়স : 24 লিঙ্গ : মহিলা	ফটো উপলব্ধ	645	1	PYI0189043	নাম : সপ্না খেৰীয়া স্বামীৰ নাম : বুচান কেৰ্কেটা ঘৰ নং : 76 বয়স : 19 লিঙ্গ : মহিলা	ফটো উপলব্ধ	646	1	PYI0189589	নাম : সাৰা গদাইলি পিতাৰ নাম : বল বাহাদুৰ গদাইলি ঘৰ নং : ৩৪ বয়স : 18 লিঙ্গ : মহিলা	ফটো উপলব্ধ



647	1	PYI0189563
নাম : আৰতি বসাইলি পিতাৰ নাম: অমৰ বচাইলি ঘৰ নং : ২২খ বয়স : 19 লিঙ্গ : মহিলা		
ফটো উপলব্ধ		

648	1	BSW7240473
নাম : মিনা বড়ো পিতাৰ নাম: ভিক্তি বড়ো ঘৰ নং : ১৭৮ বয়স : 39 লিঙ্গ : মহিলা		
ফটো উপলব্ধ		

649	1	BSW0268102
নাম : সাহিদা মিলন স্বামীৰ নাম: মিলন উজিৰ ঘৰ নং : ১৩৩ বয়স : 25 লিঙ্গ : মহিলা		
ফটো উপলব্ধ		

650	1	BSW0115782
নাম : ফাগুনি ওৰাং পিতাৰ নাম: চাপা ওৰাং ঘৰ নং : 89 বয়স : 27 লিঙ্গ : মহিলা		
ফটো উপলব্ধ		

651	1	BSW0406736
নাম : ফুলস্বৰী ৰাইকা পিতাৰ নাম: দীপেন ৰাইকা ঘৰ নং : 88 বয়স : 28 লিঙ্গ : মহিলা		
ফটো উপলব্ধ		

652	1	PYI0022160
নাম : পূজা লামা পিতাৰ নাম: ইন্দ্ৰজিত লামা ঘৰ নং : 204 বয়স : 26 লিঙ্গ : মহিলা		
ফটো উপলব্ধ		

653	1	PYI0192401
নাম : আশা বসাইলী পিতাৰ নাম: আমান ৰোসৈলী ঘৰ নং : 21খ বয়স : 18 লিঙ্গ : মহিলা		
ফটো উপলব্ধ		



654	1	PYI0195669
নাম : অনু তামাং অন্যান্য: দৈব বাহাদুৰ লিঙ্গু ঘৰ নং : 30 বয়স : 30 লিঙ্গ : মহিলা		
ফটো উপলব্ধ		

655	1	PYI0198937
নাম : দল্লুৰংগ বড়ো পিতাৰ নাম: শুক্লেশ্বৰ বড়ো ঘৰ নং : 530 বয়স : 21 লিঙ্গ : পুৰুষ		
ফটো উপলব্ধ		

656	1	PYI0198945
নাম : দল্লুৰংগ বড়ো পিতাৰ নাম: শুক্লেশ্বৰ বড়ো ঘৰ নং : 530 বয়স : 21 লিঙ্গ : পুৰুষ		
ফটো উপলব্ধ		

657	1	PYI0199166
নাম : পঞ্চমী মিজাৰ পিতাৰ নাম: কুব্ৰেৰ মিজাৰ ঘৰ নং : 04 বয়স : 18 লিঙ্গ : মহিলা		
ফটো উপলব্ধ		

658	1	PYI0199174
নাম : মদন বাড়াইক পিতাৰ নাম: চহৰ বাড়াইক ঘৰ নং : 168 বয়স : 18 লিঙ্গ : পুৰুষ		
ফটো উপলব্ধ		

659	1	PYI0200394
নাম : সুৰোশ ৰচাইলি পিতাৰ নাম: বনমান ৰচাইলি ঘৰ নং : 21 খ বয়স : 55 লিঙ্গ : পুৰুষ		
ফটো উপলব্ধ		

660	1	PYI0200949
নাম : মনজু বাৰা পিতাৰ নাম: শিলীগঞ্জ বাৰা ঘৰ নং : 88 বয়স : 19 লিঙ্গ : মহিলা		
ফটো উপলব্ধ		

## ভোটাৰৰ সাৰাংশ

## A) ভোটাৰৰ সংখ্যা

	তালিকাৰ প্ৰকাৰ	তালিকাৰ চিনাক্তকৰণ	ভোটাৰৰ সংখ্যা							
			পুৰুষ	মহিলা	ওয় লিঙ্গ	মুঠ				
I	মূল তালিকা	মূল তালিকা	বিশেষ সংশোধন, 2026 চনৰ পূৰ্বৰ 2025 চনৰ মূল তালিকাৰ লগত থকা সংযোজন সমূহ একত্ৰিতকৰন কৰা তালিকা।				316	300	0	616
II	যোগ তালিকা	পৰিপূৰক 1	বিশেষ সংক্ষিপ্ত সংশোধন, 2026				11	26	0	37
		পৰিপূৰক 2	অনবিচ্ছিন্ন সংশোধন 2026				4	3	0	7
			মুঠ				15	29	0	44
III	বিয়োজন তালিকা	পৰিপূৰক 1	বিশেষ সংক্ষিপ্ত সংশোধন, 2026				26	26	0	52
		পৰিপূৰক 2	অনবিচ্ছিন্ন সংশোধন 2026				0	0	0	0
			মুঠ				26	26	0	52
IV	লিংগ ক্ষেত্ৰত পৰিবৰ্তনৰ বাবে পাৰ্থক্য						0	0	0	0
এই সংশোধনৰ পিছত ভোটাৰ তালিকাত ভোটাৰৰ মুঠ সংখ্যা (I+II-III+IV)			305	303	0	608				

## B) শুধৰনীৰ সংখ্যা

তালিকাৰ প্ৰকাৰ	তালিকাৰ চিনাক্তকৰণ	শুধৰনীৰ সংখ্যা
পৰিপূৰক 1	বিশেষ সংক্ষিপ্ত সংশোধন, 2026	5
পৰিপূৰক 2	অনবিচ্ছিন্ন সংশোধন 2026	1
	মুঠ	6

নিৰ্বাচক পঞ্জীয়ন বিষয়াৰ স্বাক্ষৰ

E-মূত, S-স্থানান্তৰিত/ বাসস্থান পৰিবৰ্তন, R-প্ৰতিলিপি, M-নিখোজ, Q-অযোগ্য