



## ভোটাৰ তালিকা 2026 S03 অসম

বিধানসভা সমষ্টিৰ নম্বৰ, নাম আৰু সংৰক্ষণৰ স্থিতি : 45 - ভেৰগাওঁ (সাধাৰণ)		খণ্ড নং : 112																			
এই বিধানসভা সমষ্টিত কোন সংসদীয় সমষ্টিৰ অন্তৰ্গত তাৰ নম্বৰ, নাম আৰু সংৰক্ষণ স্থিতি : 4 - দৰং-ওদালগুৰি (সাধাৰণ)																					
1. সংশোধনৰ বিৱৰণ																					
সংশোধনৰ বছৰ	2026	তালিকাৰ চিনাক্তকৰণ																			
ভিত্তি তাৰিখ	01-04-2026	বিশেষ সংশোধন, 2026 চনৰ পূৰ্বৰ 2025 চনৰ মূল তালিকাৰ লগত থকা সংযোজন সমূহ একত্ৰিতকৰণ কৰা তালিকা।																			
সংশোধনৰ প্ৰকাৰ	বিশেষ সংশোধন 2026																				
প্ৰকাশনৰ তাৰিখ	23-03-2026																				
2. খণ্ড আৰু ভোটগ্ৰহন কেন্দ্ৰৰ বিৱৰণ																					
খণ্ডৰ অন্তৰ্গত এলেকা সমূহৰ নম্বৰ আৰু নাম																					
1-পৰ্বাহুচুবা (অংশ)	<table border="1" style="width: 100%; border-collapse: collapse;"> <tr> <td>মূল চহৰ/গাওঁ</td> <td>: পৰ্বাহুচুবা</td> </tr> <tr> <td>ৱাৰ্ড নং</td> <td>:</td> </tr> <tr> <td>ডাকঘৰ</td> <td>: খৈৰাবাৰী</td> </tr> <tr> <td>পুলিচ থানা</td> <td>: ডিমাকুচি</td> </tr> <tr> <td>ব্লক</td> <td>: ভেৰগাওঁ</td> </tr> <tr> <td>ৰাজহ চক্ৰ</td> <td>: হৰিশিঙা</td> </tr> <tr> <td>জিলা</td> <td>: ওদালগুৰি</td> </tr> <tr> <td>পিনকোড</td> <td>: 784522</td> </tr> </table>					মূল চহৰ/গাওঁ	: পৰ্বাহুচুবা	ৱাৰ্ড নং	:	ডাকঘৰ	: খৈৰাবাৰী	পুলিচ থানা	: ডিমাকুচি	ব্লক	: ভেৰগাওঁ	ৰাজহ চক্ৰ	: হৰিশিঙা	জিলা	: ওদালগুৰি	পিনকোড	: 784522
মূল চহৰ/গাওঁ	: পৰ্বাহুচুবা																				
ৱাৰ্ড নং	:																				
ডাকঘৰ	: খৈৰাবাৰী																				
পুলিচ থানা	: ডিমাকুচি																				
ব্লক	: ভেৰগাওঁ																				
ৰাজহ চক্ৰ	: হৰিশিঙা																				
জিলা	: ওদালগুৰি																				
পিনকোড	: 784522																				
3. ভোটগ্ৰহন কেন্দ্ৰৰ বিৱৰণ																					
ভোটগ্ৰহন কেন্দ্ৰৰ নম্বৰ আৰু নাম :	ভোটগ্ৰহন কেন্দ্ৰৰ প্ৰকাৰ (পুৰুষ/মহিলা/সাধাৰণ)		সাধাৰণ																		
112 - পৰবাহু চুবা প্ৰাথমিক বিদ্যালয়	খণ্ডৰ অন্তৰ্গত সহায়ক ভোটগ্ৰহন কেন্দ্ৰৰ সংখ্যা :		0																		
ভোটগ্ৰহন কেন্দ্ৰৰ ঠিকনা :																					
পৰবাহু চুবা প্ৰাথমিক বিদ্যালয়, 1, পৰ্বাহুচুবা পোঃঅঃ -খৈৰাবাৰী জিলা-ওদালগুৰি ৭৮৪৫২২																					
4. ভোটাৰৰ সংখ্যা																					
আৰম্ভনি ক্ৰমিক নং	শেষ ক্ৰমিক নং	মুঠ ভোটাৰ																			
		পুৰুষ	মহিলা	৩য় লিঙ্গ	মুঠ																
1	1138	525	552	0	1077																

নিৰ্বাচক পঞ্জীয়ন বিষয়াৰ স্বাক্ষৰ

Nazri Naksha

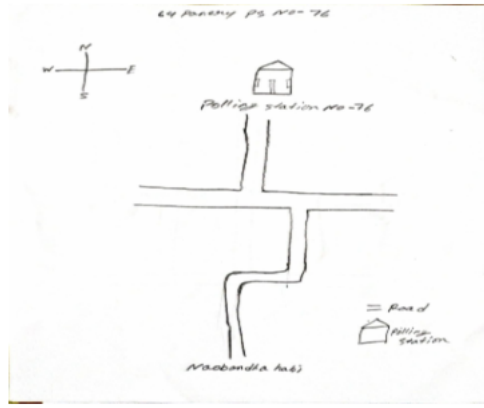

Google Map View



Polling Station Building Front View



ভোটগ্ৰহন কেন্দ্ৰৰ সন্মুখৰ দৃশ্য



Cad View

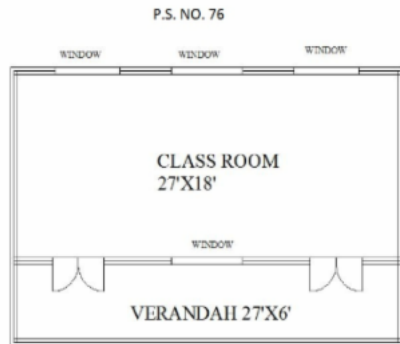

Key MAP View



<p>S 1 BSW0580290</p> <p>নাম : দেওসী বড়ো পিতাৰ নাম: বিৰেশ্বৰ বৰো ঘৰ নং : 01 বয়স : 23 লিঙ্গ : মহিলা</p> <p>ফটো উপলব্ধ</p>	<p>2 BSW5934576</p> <p>নাম : প্রফুল্ল দৈমাৰী পিতাৰ নাম: দাবিত দৈমাৰী ঘৰ নং : 2 বয়স : 66 লিঙ্গ : পুৰুষ</p> <p>ফটো উপলব্ধ</p>	<p>3 BSW5934587</p> <p>নাম : বেলশ্ৰী দৈমাৰী স্বামীৰ নাম: প্রফুল্ল দৈমাৰী ঘৰ নং : 2 বয়স : 55 লিঙ্গ : মহিলা</p> <p>ফটো উপলব্ধ</p>
<p>4 BSW0122051</p> <p>নাম : বিতপন দৈমাৰী পিতাৰ নাম: প্রফুল্ল দৈমাৰী ঘৰ নং : 2 বয়স : 30 লিঙ্গ : পুৰুষ</p> <p>ফটো উপলব্ধ</p>	<p>5 BSW1112598</p> <p>নাম : জৌনলিষ্ট ৰাশ্চিআৰী মাতৃৰ নাম: বেণু ৰাশ্চিআৰী ঘৰ নং : 2 বয়স : 27 লিঙ্গ : মহিলা</p> <p>ফটো উপলব্ধ</p>	<p>6 BSW5934601</p> <p>নাম : হাবি গড় পিতাৰ নাম: চিতা গড় ঘৰ নং : 9 বয়স : 95 লিঙ্গ : পুৰুষ</p> <p>ফটো উপলব্ধ</p>
<p>7 BSW5934612</p> <p>নাম : ফুলবাচিয়া গড় স্বামীৰ নাম: হাবি গড় ঘৰ নং : 9 বয়স : 60 লিঙ্গ : মহিলা</p> <p>ফটো উপলব্ধ</p>	<p>8 BSW5934634</p> <p>নাম : বুৰ্গী গড় স্বামীৰ নাম: পানীৰাম গড় ঘৰ নং : 9 বয়স : 50 লিঙ্গ : মহিলা</p> <p>ফটো উপলব্ধ</p>	<p>9 PYI0008722</p> <p>নাম : মীনা গৌড় স্বামীৰ নাম: সঞ্জীৱ গৌড় ঘৰ নং : 3 বয়স : 26 লিঙ্গ : মহিলা</p> <p>ফটো উপলব্ধ</p>
<p>10 BSW0303180</p> <p>নাম : সঞ্জীৱ গ্ৰোঁড় মাতৃৰ নাম: বুৰ্গী গৌড় ঘৰ নং : 3 বয়স : 25 লিঙ্গ : পুৰুষ</p> <p>ফটো উপলব্ধ</p>	<p>S 11 BSW5943168</p> <p>নাম : প্রভাত চন্দ্ৰ ডেকা পিতাৰ নাম: ফাগিৰৰ ডেকা ঘৰ নং : 5 বয়স : 62 লিঙ্গ : পুৰুষ</p> <p>ফটো উপলব্ধ</p>	<p>S 12 BSW5943179</p> <p>নাম : অঞ্জলী ডেকা স্বামীৰ নাম: প্রভাত চন্দ্ৰ ডেকা ঘৰ নং : 5 বয়স : 52 লিঙ্গ : মহিলা</p> <p>ফটো উপলব্ধ</p>
<p>13 BSW5934690</p> <p>নাম : ৰতনু কাৰাৰ পিতাৰ নাম: ভাৰা কাৰাৰ ঘৰ নং : 5 বয়স : 50 লিঙ্গ : পুৰুষ</p> <p>ফটো উপলব্ধ</p>	<p>14 BSW5934703</p> <p>নাম : বীনা কাৰাৰ স্বামীৰ নাম: ৰতনু কাৰাৰ ঘৰ নং : 5 বয়স : 45 লিঙ্গ : মহিলা</p> <p>ফটো উপলব্ধ</p>	<p>15 BSW5934714</p> <p>নাম : বিষ্ণু কাৰাৰ পিতাৰ নাম: ভাৰা কাৰাৰ ঘৰ নং : 5 বয়স : 40 লিঙ্গ : পুৰুষ</p> <p>ফটো উপলব্ধ</p>
<p>16 BSW5934736</p> <p>নাম : চুকশ্ৰী কোঁৱৰ স্বামীৰ নাম: বিষ্ণু কোঁৱৰ ঘৰ নং : 5 বয়স : 36 লিঙ্গ : মহিলা</p> <p>ফটো উপলব্ধ</p>	<p>S 17 BSW5944616</p> <p>নাম : চম্পক ডেকা পিতাৰ নাম: প্রভাত চন্দ্ৰ ডেকা ঘৰ নং : 5 বয়স : 30 লিঙ্গ : পুৰুষ</p> <p>ফটো উপলব্ধ</p>	<p>18 BSW3879210</p> <p>নাম : দীনতী কোঁৱৰ পিতাৰ নাম: ৰম্ভু কোঁৱৰ ঘৰ নং : 05 বয়স : 26 লিঙ্গ : মহিলা</p> <p>ফটো উপলব্ধ</p>
<p>S 19 BSW0254904</p> <p>নাম : নৱদীপ্ত ডেকা পিতাৰ নাম: প্রভাত চন্দ্ৰ ডেকা ঘৰ নং : 5 বয়স : 25 লিঙ্গ : পুৰুষ</p> <p>ফটো উপলব্ধ</p>	<p>20 BSW0512244</p> <p>নাম : কৰণ কাৰাৰ মাতৃৰ নাম: ৰিণা কাৰাৰ ঘৰ নং : 05 বয়স : 23 লিঙ্গ : পুৰুষ</p> <p>ফটো উপলব্ধ</p>	<p>21 BSW5934747</p> <p>নাম : ৰাতিৰাম কোঁৱৰ পিতাৰ নাম: ভাৰা কোঁৱৰ ঘৰ নং : 6 বয়স : 60 লিঙ্গ : পুৰুষ</p> <p>ফটো উপলব্ধ</p>
<p>22 BSW5934758</p> <p>নাম : কুমলী কোঁৱৰ স্বামীৰ নাম: ৰাতিৰাম কোঁৱৰ ঘৰ নং : 6 বয়স : 50 লিঙ্গ : মহিলা</p> <p>ফটো উপলব্ধ</p>	<p>S 23 BSW0370544</p> <p>নাম : নিতা কাৰাৰ পিতাৰ নাম: ৰাতিৰাম কাৰাৰ ঘৰ নং : 6 বয়স : 27 লিঙ্গ : মহিলা</p> <p>ফটো উপলব্ধ</p>	<p>24 BSW0303172</p> <p>নাম : ৰিতু কাৰাৰ পিতাৰ নাম: ৰতী ৰাম কাৰাৰ ঘৰ নং : 06 বয়স : 25 লিঙ্গ : মহিলা</p> <p>ফটো উপলব্ধ</p>
<p>25 BSW0580787</p> <p>নাম : দীনতী কাৰাৰ পিতাৰ নাম: ৰম্ভু কাৰাৰ ঘৰ নং : 5 বয়স : 25 লিঙ্গ : মহিলা</p> <p>ফটো উপলব্ধ</p>	<p>26 BSW1559837</p> <p>নাম : মমিতা গৌড় পিতাৰ নাম: লচাৰু গৌড় ঘৰ নং : 9 বয়স : 31 লিঙ্গ : মহিলা</p> <p>ফটো উপলব্ধ</p>	<p>27 BSW0409649</p> <p>নাম : ৰাধেশ্বৰী গৌড় পিতাৰ নাম: লসৰু গৌড় ঘৰ নং : 07 বয়স : 25 লিঙ্গ : মহিলা</p> <p>ফটো উপলব্ধ</p>
<p>28 BSW5934792</p> <p>নাম : বতি গৌড় পিতাৰ নাম: গৌদমা গৌড় ঘৰ নং : 8 বয়স : 80 লিঙ্গ : পুৰুষ</p> <p>ফটো উপলব্ধ</p>	<p>29 BSW1559688</p> <p>নাম : গোপিন গৌড় পিতাৰ নাম: বতি গৌড় ঘৰ নং : 8 বয়স : 51 লিঙ্গ : পুৰুষ</p> <p>ফটো উপলব্ধ</p>	<p>30 BSW5934816</p> <p>নাম : পবি গড় পিতাৰ নাম: বতি গৌড় ঘৰ নং : 8 বয়স : 50 লিঙ্গ : পুৰুষ</p> <p>ফটো উপলব্ধ</p>



31 নাম : আমিনা গড় স্বামীৰ নাম: পৰি গড় ঘৰ নং : ৮ বয়স : 45 লিঙ্গ : মহিলা	BSW5934827 ফটো উপলব্ধ	32 নাম : সবিতা গোড় স্বামীৰ নাম: গোপিনী গোড় ঘৰ নং : ৮ বয়স : 32 লিঙ্গ : মহিলা	BSW1559677 ফটো উপলব্ধ	33 নাম : কুনু গোড় পিতাৰ নাম: বতি গোড় ঘৰ নং : ৮ বয়স : 31 লিঙ্গ : পুৰুষ	BSW1559666 ফটো উপলব্ধ
34 নাম : সীতামনি গোড় স্বামীৰ নাম: কুনু গোড় ঘৰ নং : ৮ বয়স : 26 লিঙ্গ : মহিলা	BSW3851490 ফটো উপলব্ধ	35 নাম : ভগীৰাম বড়ো পিতাৰ নাম: সভা বড়ো ঘৰ নং : ৯ বয়স : 60 লিঙ্গ : পুৰুষ	BSW5934838 ফটো উপলব্ধ	36 নাম : শাউনী বড়ো স্বামীৰ নাম: ভগীৰাম বড়ো ঘৰ নং : ৯ বয়স : 50 লিঙ্গ : মহিলা	BSW5934849 ফটো উপলব্ধ
37 নাম : বঞ্জন বড়ো পিতাৰ নাম: ভগীৰাম বড়ো ঘৰ নং : ৯ বয়স : 32 লিঙ্গ : পুৰুষ	BSW5944263 ফটো উপলব্ধ	38 নাম : বৈমালী বড়ো স্বামীৰ নাম: বঞ্জন বড়ো ঘৰ নং : ৯ বয়স : 31 লিঙ্গ : মহিলা	BSW5944694 ফটো উপলব্ধ	39 নাম : গৌতম বড়ো পিতাৰ নাম: গৰ্জেন বড়ো ঘৰ নং : ১০ বয়স : 60 লিঙ্গ : পুৰুষ	BSW5934861 ফটো উপলব্ধ
40 নাম : ধিকাৰী বড়ো স্বামীৰ নাম: গৌতম বড়ো ঘৰ নং : ১০ বয়স : 50 লিঙ্গ : মহিলা	BSW5934872 ফটো উপলব্ধ	41 নাম : অৰূপ তাতী পিতাৰ নাম: চমসিং তাতী ঘৰ নং : ১০ বয়স : 22 লিঙ্গ : পুৰুষ	BSW0583708 ফটো উপলব্ধ	42 নাম : জয়ন্তী বড়ো স্বামীৰ নাম: কান্দুৰা বড়ো ঘৰ নং : ১১ বয়স : 80 লিঙ্গ : মহিলা	BSW5934883 ফটো উপলব্ধ
43 নাম : ধনেৰাম বড়ো পিতাৰ নাম: কান্দুৰা বড়ো ঘৰ নং : ১১ বয়স : 55 লিঙ্গ : পুৰুষ	BSW5934894 ফটো উপলব্ধ	44 নাম : মাগনী বড়ো স্বামীৰ নাম: ধনেৰাম বড়ো ঘৰ নং : ১১ বয়স : 50 লিঙ্গ : মহিলা	BSW5934907 ফটো উপলব্ধ	45 নাম : বাৰহুংখা বড়ো পিতাৰ নাম: ধনে বড়ো ঘৰ নং : ১১ বয়স : 31 লিঙ্গ : পুৰুষ	BSW5944274 ফটো উপলব্ধ
46 নাম : বিনিতা বড়ো স্বামীৰ নাম: বাৰহুংখা বড়ো ঘৰ নং : ১১ বয়স : 29 লিঙ্গ : মহিলা	BSW0123661 ফটো উপলব্ধ	47 নাম : প্ৰীতম বড়ো পিতাৰ নাম: শচীন্দ্র বড়ো ঘৰ নং : 11 বয়স : 26 লিঙ্গ : পুৰুষ	BSW0391771 ফটো উপলব্ধ	48 নাম : চহন বড়ো পিতাৰ নাম: কান্দুৰা বড়ো ঘৰ নং : ১২ বয়স : 57 লিঙ্গ : পুৰুষ	BSW5934918 ফটো উপলব্ধ
49 নাম : দু্লেৰ বড়ো স্বামীৰ নাম: চহন বড়ো ঘৰ নং : ১২ বয়স : 50 লিঙ্গ : মহিলা	BSW5934929 ফটো উপলব্ধ	50 নাম : ভূমস্বৈৰাং বড়ো পিতাৰ নাম: চহন বড়ো ঘৰ নং : ১২ বয়স : 31 লিঙ্গ : পুৰুষ	BSW5944285 ফটো উপলব্ধ	51 নাম : সোনমণি বাবা স্বামীৰ নাম: ভূম্বেৰংগ বড়ো ঘৰ নং : 12 বয়স : 31 লিঙ্গ : মহিলা	PYI0016519 ফটো উপলব্ধ
52 নাম : দৌমালু বড়ো পিতাৰ নাম: চহন বড়ো ঘৰ নং : ১৩ বয়স : 27 লিঙ্গ : পুৰুষ	BSW0119511 ফটো উপলব্ধ	53 নাম : থনৰাম কাৰাৰ পিতাৰ নাম: লক্ষ্মীৰাম কাৰাৰ ঘৰ নং : ১৩ বয়স : 50 লিঙ্গ : পুৰুষ	BSW5934952 ফটো উপলব্ধ	54 নাম : ফুলেশ্বৰী কাৰাৰ স্বামীৰ নাম: থনুৰাম কাৰাৰ ঘৰ নং : ১৩ বয়স : 45 লিঙ্গ : মহিলা	BSW5934963 ফটো উপলব্ধ
55 নাম : সুকটন কাৰাৰ পিতাৰ নাম: লক্ষ্মীৰাম কাৰাৰ ঘৰ নং : ১৩ বয়স : 34 লিঙ্গ : পুৰুষ	BSW1559724 ফটো উপলব্ধ	56 নাম : মালতী কাৰাৰ পিতাৰ নাম: তনু বাম কাৰাৰ ঘৰ নং : ১৩ বয়স : 28 লিঙ্গ : মহিলা	BSW0371518 ফটো উপলব্ধ	57 নাম : মীৰা কাৰাৰ স্বামীৰ নাম: সুকটন কাৰাৰ ঘৰ নং : 13 বয়স : 26 লিঙ্গ : মহিলা	PYI0008698 ফটো উপলব্ধ
58 নাম : দিপক কাৰাৰ পিতাৰ নাম: থনুৰাম কাৰাৰ ঘৰ নং : ১৩ বয়স : 22 লিঙ্গ : পুৰুষ	BSW1125921 ফটো উপলব্ধ	59 নাম : আৰতী কোৱৰ পিতাৰ নাম: থনুৰাম কাৰাৰ ঘৰ নং : 13 বয়স : 21 লিঙ্গ : মহিলা	PYI0133850 ফটো উপলব্ধ	60 নাম : মনিৰাম বড়ো পিতাৰ নাম: কান্দুৰা বড়ো ঘৰ নং : 15 বয়স : 60 লিঙ্গ : পুৰুষ	BSW5934985 ফটো উপলব্ধ



61 নাম : সনোাতী বড়ো স্বামীৰ নাম: মনিৰাম বড়ো ঘৰ নং : ১৫ বয়স : 55 লিঙ্গ : মহিলা	BSW5934996 ফটো উপলব্ধ	62 নাম : বিৰ্গোশ্ৰী বড়ো পিতাৰ নাম: মণিৰাম বড়ো ঘৰ নং : ১৫ বয়স : 29 লিঙ্গ : মহিলা	BSW0125641 ফটো উপলব্ধ	63 নাম : দীন বড়ো পিতাৰ নাম: ভদ্রেশ্বৰ বড়ো ঘৰ নং : ১৬ বয়স : 49 লিঙ্গ : পুৰুষ	BSW5935024 ফটো উপলব্ধ
64 নাম : বুমিলা বড়ো স্বামীৰ নাম: দীনু বড়ো ঘৰ নং : ১৬ বয়স : 42 লিঙ্গ : মহিলা	BSW5935035 ফটো উপলব্ধ	65 নাম : মদন বড়ো পিতাৰ নাম: অভিৰাম বড়ো ঘৰ নং : ১৭ বয়স : 62 লিঙ্গ : পুৰুষ	BSW5935057 ফটো উপলব্ধ	66 নাম : বাণেশ্বৰী বড়ো স্বামীৰ নাম: মদন বড়ো ঘৰ নং : ১৭ বয়স : 55 লিঙ্গ : মহিলা	BSW5935068 ফটো উপলব্ধ
67 নাম : ফুংস্বোৰাং বড়ো পিতাৰ নাম: মদন বড়ো ঘৰ নং : ১৭ বয়স : 33 লিঙ্গ : পুৰুষ	BSW1559893 ফটো উপলব্ধ	68 নাম : স্নোমশ্ৰী বড়ো পিতাৰ নাম: মদন বড়ো ঘৰ নং : ১৭ বয়স : 29 লিঙ্গ : মহিলা	BSW1602160 ফটো উপলব্ধ	69 নাম : ছত্ৰসিং বামচিয়াৰী পিতাৰ নাম: দেওবাৰ বড়ো ঘৰ নং : ১৮ বয়স : 60 লিঙ্গ : পুৰুষ	BSW5935091 ফটো উপলব্ধ
70 নাম : থানাইশ্ৰী বামচিয়াৰী স্বামীৰ নাম: ছত্ৰসিং বামচিয়াৰী ঘৰ নং : ১৮ বয়স : 55 লিঙ্গ : মহিলা	BSW5935104 ফটো উপলব্ধ	71 নাম : সুৰেন বাশ্চিআৰী পিতাৰ নাম: দেবী বামচিয়াৰী ঘৰ নং : ১৮ বয়স : 45 লিঙ্গ : পুৰুষ	BSW5935126 ফটো উপলব্ধ	72 নাম : ফুলেশ্বৰী বাশ্চিআৰী স্বামীৰ নাম: সুৰেন বামচিয়াৰী ঘৰ নং : ১৮ বয়স : 43 লিঙ্গ : মহিলা	BSW5935137 ফটো উপলব্ধ
73 নাম : কুমুদ বড়ো পিতাৰ নাম: দুখু বড়ো ঘৰ নং : 18 বয়স : 42 লিঙ্গ : পুৰুষ	BSW5938250 ফটো উপলব্ধ	74 নাম : বীতা বড়ো স্বামীৰ নাম: কুমুদ ঘৰ নং : 18 বয়স : 36 লিঙ্গ : মহিলা	PYI0077214 ফটো উপলব্ধ	S 75 নাম : লক্ষ্মী বামচিয়াৰী পিতাৰ নাম: সুৰেন বামচিয়াৰী ঘৰ নং : ১৮ বয়স : 28 লিঙ্গ : মহিলা	BSW0237412 ফটো উপলব্ধ
76 নাম : ফুল্লাৰা বামচিয়াৰী পিতাৰ নাম: সুৰেন বামচিয়াৰী ঘৰ নং : ১৮ বয়স : 23 লিঙ্গ : মহিলা	BSW1131267 ফটো উপলব্ধ	77 নাম : চানা গোড় পিতাৰ নাম: লক্ষী গোড় ঘৰ নং : ১৯ বয়স : 70 লিঙ্গ : পুৰুষ	BSW5935148 ফটো উপলব্ধ	78 নাম : তাজৰ্ন গোড় পিতাৰ নাম: চানা গোড় চানা গোড় ঘৰ নং : 19 বয়স : 36 লিঙ্গ : পুৰুষ	PYI0091744 ফটো উপলব্ধ
79 নাম : বিৰবল গোড় পিতাৰ নাম: চানা গোড় ঘৰ নং : ১৯ বয়স : 35 লিঙ্গ : পুৰুষ	BSW1559906 ফটো উপলব্ধ	80 নাম : সোনালী গোড় স্বামীৰ নাম: তাজৰ্ন গোড় ঘৰ নং : 19 বয়স : 29 লিঙ্গ : মহিলা	PYI0071191 ফটো উপলব্ধ	81 নাম : ধিৰেন গোড় পিতাৰ নাম: লক্ষী গোড় ঘৰ নং : ২০ বয়স : 50 লিঙ্গ : পুৰুষ	BSW5935160 ফটো উপলব্ধ
82 নাম : শুকুমণি গোড় স্বামীৰ নাম: ধিৰেন গোড় ঘৰ নং : ২০ বয়স : 44 লিঙ্গ : মহিলা	BSW5935171 ফটো উপলব্ধ	83 নাম : আৰুনী গোড় পিতাৰ নাম: লক্ষী গোড় ঘৰ নং : ২০ বয়স : 40 লিঙ্গ : মহিলা	BSW5935193 ফটো উপলব্ধ	84 নাম : দিপীকা গোড় পিতাৰ নাম: ধিৰেন গোড় ঘৰ নং : ২০ বয়স : 27 লিঙ্গ : মহিলা	BSW0220566 ফটো উপলব্ধ
85 নাম : বাম গোড় পিতাৰ নাম: ধিৰেন গোড় ঘৰ নং : ২০ বয়স : 26 লিঙ্গ : পুৰুষ	BSW0370759 ফটো উপলব্ধ	86 নাম : শংকৰ গোড় পিতাৰ নাম: ধিৰেন গোড় ঘৰ নং : 20 বয়স : 21 লিঙ্গ : পুৰুষ	PYI0037531 ফটো উপলব্ধ	87 নাম : মনোজ গোড় পিতাৰ নাম: ধিৰেন বাভা ঘৰ নং : 20 বয়স : 20 লিঙ্গ : পুৰুষ	PYI0025320 ফটো উপলব্ধ
88 নাম : কানায় গোড় পিতাৰ নাম: মোহন গোড় ঘৰ নং : 21 বয়স : 45 লিঙ্গ : পুৰুষ	HCK2843256 ফটো উপলব্ধ	89 নাম : বিমলা গোড় পিতাৰ নাম: ধনীৰাম গোড় ঘৰ নং : ২১ বয়স : 38 লিঙ্গ : মহিলা	BSW5935239 ফটো উপলব্ধ	90 নাম : জল কাঁৱাৰ পিতাৰ নাম: বকুল কাঁৱাৰ ঘৰ নং : ২২ বয়স : 50 লিঙ্গ : পুৰুষ	BSW5935240 ফটো উপলব্ধ



91 নাম : পাৰ্বতী কাঁৱৰ স্বামীৰ নাম: জল কাঁৱৰ ঘৰ নং : ১১ বয়স : 47 লিঙ্গ : মহিলা	BSW5935251 ফটো উপলব্ধ	92 নাম : কীংগাগ কাঁৱৰ পিতাৰ নাম: গকুল কাঁৱৰ ঘৰ নং : ১১ বয়স : 45 লিঙ্গ : পুৰুষ	BSW5935262 ফটো উপলব্ধ	93 নাম : বিনা কাঁৱা স্বামীৰ নাম: বিংগু কাঁৱা ঘৰ নং : ১১ বয়স : 40 লিঙ্গ : মহিলা	BSW5935273 ফটো উপলব্ধ
94 নাম : কুচল কাঁৱৰ পিতাৰ নাম: বকুল কাঁৱা ঘৰ নং : ১১ বয়স : 39 লিঙ্গ : পুৰুষ	BSW5935284 ফটো উপলব্ধ	95 নাম : ধৰ্মজিত কোঁৱৰ পিতাৰ নাম: জালো কোঁৱৰ ঘৰ নং : ১১ বয়স : 28 লিঙ্গ : পুৰুষ	BSW0226159 ফটো উপলব্ধ	96 নাম : প্ৰানেশ্বৰ কোঁৱৰ পিতাৰ নাম: জালো কোঁৱৰ ঘৰ নং : ১১ বয়স : 28 লিঙ্গ : পুৰুষ	BSW0226167 ফটো উপলব্ধ
97 নাম : মনিকা কোঁৱৰ পিতাৰ নাম: বিংগু কোঁৱৰ ঘৰ নং : ১১ বয়স : 22 লিঙ্গ : মহিলা	PYI0133876 ফটো উপলব্ধ	98 নাম : ভদ্ৰ কাঁৱা পিতাৰ নাম: নৰহচাই কাঁৱা ঘৰ নং : ১১ বয়স : 55 লিঙ্গ : পুৰুষ	BSW5935319 ফটো উপলব্ধ	99 নাম : চাকুলী কাঁৱা স্বামীৰ নাম: ভদ্ৰ কাঁৱা ঘৰ নং : ১১ বয়স : 50 লিঙ্গ : মহিলা	BSW5935320 ফটো উপলব্ধ
100 নাম : ৰিচি কাঁৱৰ স্বামীৰ নাম: বোদেলা কাঁৱৰ ঘৰ নং : ১১ বয়স : 48 লিঙ্গ : মহিলা	PYI0133868 ফটো উপলব্ধ	101 নাম : বাদেলা কাঁৱা পিতাৰ নাম: নৰহচাই কাঁৱা ঘৰ নং : ১১ বয়স : 47 লিঙ্গ : পুৰুষ	BSW5935331 ফটো উপলব্ধ	102 নাম : সমৰজিত গৌড় পিতাৰ নাম: নাহৰচায় গৌড় ঘৰ নং : ১১ বয়স : 37 লিঙ্গ : পুৰুষ	BSW0121954 ফটো উপলব্ধ
103 নাম : লক্ষীমনি কাঁৱৰ পিতাৰ নাম: পুনু কাঁৱৰ ঘৰ নং : ১১ বয়স : 29 লিঙ্গ : মহিলা	BSW0370908 ফটো উপলব্ধ	104 নাম : চুস্মা কোঁৱৰ পিতাৰ নাম: ভদ্ৰ কোঁৱৰ ঘৰ নং : ১১ বয়স : 27 লিঙ্গ : মহিলা	BSW0229369 ফটো উপলব্ধ	105 নাম : সুমন কোঁৱৰ পিতাৰ নাম: ভদ্ৰ কোঁৱৰ ঘৰ নং : ১১ বয়স : 27 লিঙ্গ : পুৰুষ	BSW0229377 ফটো উপলব্ধ
106 নাম : পিংকী কাঁৱৰ পিতাৰ নাম: বেদেলা কাঁৱৰ ঘৰ নং : ১১ বয়স : 19 লিঙ্গ : মহিলা	PYI0133629 ফটো উপলব্ধ	107 নাম : বিমলা ৰামচিয়াৰী স্বামীৰ নাম: উপেন ৰামচিয়াৰী ঘৰ নং : ১১ বয়স : 75 লিঙ্গ : মহিলা	BSW5935342 ফটো উপলব্ধ	108 নাম : কৰাৰ ৰামচিয়াৰী পিতাৰ নাম: উপেন ৰামচিয়াৰী ঘৰ নং : ১১ বয়স : 60 লিঙ্গ : পুৰুষ	BSW5935353 ফটো উপলব্ধ
109 নাম : দিপজ্যান ৰামচিয়াৰী পিতাৰ নাম: উপেন ৰামচিয়াৰী ঘৰ নং : ১১ বয়স : 54 লিঙ্গ : পুৰুষ	BSW5935375 ফটো উপলব্ধ	110 নাম : অনচুমা ৰামচিয়াৰী পিতাৰ নাম: কুৰাৰ ৰামচিয়াৰী ঘৰ নং : ১১ বয়স : 38 লিঙ্গ : পুৰুষ	BSW5935386 ফটো উপলব্ধ	111 নাম : মৌনচুমা ৰামচিয়াৰী পিতাৰ নাম: কুৰাৰ ৰামচিয়াৰী ঘৰ নং : ১১ বয়স : 35 লিঙ্গ : মহিলা	BSW5935397 ফটো উপলব্ধ
112 নাম : জমুনা বাৰ্মন স্বামীৰ নাম: অনচুমা ৰামচিয়াৰী ঘৰ নং : ১১ বয়স : 26 লিঙ্গ : মহিলা	BSW3860517 ফটো উপলব্ধ	113 নাম : ভৰনীশ বড়ো পিতাৰ নাম: কাতিৰাম বড়ো ঘৰ নং : ১১ বয়স : 62 লিঙ্গ : পুৰুষ	BSW5935400 ফটো উপলব্ধ	114 নাম : থানশী বড়ো স্বামীৰ নাম: ভৰনীশ বড়ো ঘৰ নং : ১১ বয়স : 55 লিঙ্গ : মহিলা	BSW5935411 ফটো উপলব্ধ
115 নাম : শমদন বড়ো পিতাৰ নাম: ভৰনীশ বড়ো ঘৰ নং : ১১ বয়স : 38 লিঙ্গ : পুৰুষ	BSW5935422 ফটো উপলব্ধ	116 নাম : দেইসা বড়ো পিতাৰ নাম: ভৰনীশ বড়ো ঘৰ নং : ১১ বয়স : 30 লিঙ্গ : পুৰুষ	BSW1602182 ফটো উপলব্ধ	R2 117 নাম : অৰ্পণা ৰাভা স্বামীৰ নাম: দেইসা বড়ো ঘৰ নং : ১১ বয়স : 29 লিঙ্গ : মহিলা	PYI0119891 ফটো উপলব্ধ
118 নাম : অৰ্পণা ৰাভা স্বামীৰ নাম: দেইসা বড়ো ঘৰ নং : ১১ বয়স : 29 লিঙ্গ : মহিলা	PYI0136341 ফটো উপলব্ধ	119 নাম : প্ৰমোদ চন্দ্ৰ বহুমতাৰী পিতাৰ নাম: ৰাজমল চন্দ্ৰ বসুমতাৰী ঘৰ নং : ১১ বয়স : 55 লিঙ্গ : পুৰুষ	BSW5935455 ফটো উপলব্ধ	120 নাম : ডালিমী বসুমতাৰী স্বামীৰ নাম: প্ৰমোদ চন্দ্ৰ বসুমতাৰী ঘৰ নং : ১১ বয়স : 52 লিঙ্গ : মহিলা	BSW5935466 ফটো উপলব্ধ



121	BSW5935502	ফটো উপলব্ধ	নাম : দিপেন বড়ো পিতাৰ নাম: ৰাজমল বড়ো ঘৰ নং : ২৬ বয়স : 46 লিঙ্গ : পুৰুষ
122	BSW5935513	ফটো উপলব্ধ	নাম : বিমলা বড়ো স্বামীৰ নাম: দিপেন বড়ো ঘৰ নং : ২৬ বয়স : 41 লিঙ্গ : মহিলা
123	BSW0080069	ফটো উপলব্ধ	নাম : মায়ালী মোছাহাৰী স্বামীৰ নাম: চানস্বোৰাং বসুমতাৰী ঘৰ নং : ২৬ বয়স : 37 লিঙ্গ : মহিলা
124	BSW5935499	ফটো উপলব্ধ	নাম : স্বানচৌৰাং বসুমতাৰী অন্যান্য: ৰাজমল বসুমতাৰী ঘৰ নং : 26 বয়স : 36 লিঙ্গ : পুৰুষ
125	BSW5935535	ফটো উপলব্ধ	নাম : অনাৰ বসুমতাৰী পিতাৰ নাম: প্ৰমোদ বসুমতাৰী ঘৰ নং : ২৬ বয়স : 32 লিঙ্গ : পুৰুষ
126	BSW3897451	ফটো উপলব্ধ	নাম : অঞ্জলী বড়ো স্বামীৰ নাম: অনাৰ বসুমতাৰী ঘৰ নং : 26 বয়স : 31 লিঙ্গ : মহিলা
127	BSW0118984	ফটো উপলব্ধ	নাম : বৰ্ণালী বড়ো পিতাৰ নাম: দিপেন বড়ো ঘৰ নং : ২৬ বয়স : 27 লিঙ্গ : মহিলা
128	BSW0563866	ফটো উপলব্ধ	নাম : অনপম বড়ো পিতাৰ নাম: দিপেন বড়ো ঘৰ নং : ২৬ বয়স : 23 লিঙ্গ : পুৰুষ
129	PYI0008144	ফটো উপলব্ধ	নাম : আনন বসুমতাৰী পিতাৰ নাম: প্ৰমোদ বসুমতাৰী ঘৰ নং : ২৬ বয়স : 21 লিঙ্গ : পুৰুষ
130	PYI0128850	ফটো উপলব্ধ	নাম : মুদসিতা বড়ো পিতাৰ নাম: হৰি চন্দ্ৰ বড়ো ঘৰ নং : 27 বয়স : 48 লিঙ্গ : মহিলা
131	BSW5935591	ফটো উপলব্ধ	নাম : সেনি ৰাম বড়ো পিতাৰ নাম: গজেন বড়ো ঘৰ নং : ২৮ বয়স : 57 লিঙ্গ : পুৰুষ
132	BSW5935604	ফটো উপলব্ধ	নাম : ডালিমী বড়ো স্বামীৰ নাম: চেনীৰাম বড়ো ঘৰ নং : ২৮ বয়স : 52 লিঙ্গ : মহিলা
S 133	BSW0122994	ফটো উপলব্ধ	নাম : ৰৌমৌই বড়ো পিতাৰ নাম: চেনীৰাম বড়ো ঘৰ নং : ২৮ বয়স : 29 লিঙ্গ : মহিলা
134	BSW0554030	ফটো উপলব্ধ	নাম : শংকৰ বড়ো পিতাৰ নাম: চেনী ৰাম বড়ো ঘৰ নং : 28 বয়স : 25 লিঙ্গ : পুৰুষ
135	BSW5935637	ফটো উপলব্ধ	নাম : কমলেশ্বৰ স্বৰ্গীয়াৰী পিতাৰ নাম: ধমেশ্বৰ স্বৰ্গীয়াৰী ঘৰ নং : ২৯ বয়স : 60 লিঙ্গ : পুৰুষ
136	BSW5935659	ফটো উপলব্ধ	নাম : কৰুণা কান্ত স্বৰ্গীয়াৰী পিতাৰ নাম: ধমেশ্বৰ স্বৰ্গীয়াৰী ঘৰ নং : ২৯ বয়স : 60 লিঙ্গ : পুৰুষ
137	BSW5935648	ফটো উপলব্ধ	নাম : উপমা স্বৰ্গীয়াৰী স্বামীৰ নাম: কমলেশ্বৰ স্বৰ্গীয়াৰী ঘৰ নং : ২৯ বয়স : 50 লিঙ্গ : মহিলা
138	BSW5935671	ফটো উপলব্ধ	নাম : গৌৰী কান্ত স্বৰ্গীয়াৰী পিতাৰ নাম: ধমেশ্বৰ স্বৰ্গীয়াৰী ঘৰ নং : ২৯ বয়স : 49 লিঙ্গ : পুৰুষ
139	BSW0371716	ফটো উপলব্ধ	নাম : জাখি বড়ো স্বামীৰ নাম: গৌৰী কান্ত স্বৰ্গীয়াৰী ঘৰ নং : ২৯ বয়স : 42 লিঙ্গ : মহিলা
140	BSW0547687	ফটো উপলব্ধ	নাম : দেলাইশী স্বৰ্গীয়াৰী পিতাৰ নাম: গৌৰী কান্ত স্বৰ্গীয়াৰী ঘৰ নং : ২৯ বয়স : 22 লিঙ্গ : মহিলা
141	PYI0122655	ফটো উপলব্ধ	নাম : ঋষিকা স্বৰ্গীয়াৰী পিতাৰ নাম: কৰুনা কান্ত স্বৰ্গীয়াৰী ঘৰ নং : 29 বয়স : 19 লিঙ্গ : মহিলা
142	BSW5935706	ফটো উপলব্ধ	নাম : বিপিন বড়ো পিতাৰ নাম: অভিৰাম বড়ো ঘৰ নং : ৩০ বয়স : 60 লিঙ্গ : পুৰুষ
143	BSW5935728	ফটো উপলব্ধ	নাম : ভগেন বড়ো পিতাৰ নাম: অভিৰাম বড়ো ঘৰ নং : ৩০ বয়স : 48 লিঙ্গ : পুৰুষ
144	BSW5935717	ফটো উপলব্ধ	নাম : বিবিকা বড়ো স্বামীৰ নাম: বিপিন বড়ো ঘৰ নং : ৩০ বয়স : 45 লিঙ্গ : মহিলা
145	BSW5935739	ফটো উপলব্ধ	নাম : গীতা বড়ো স্বামীৰ নাম: ভগেন বড়ো ঘৰ নং : ৩০ বয়স : 41 লিঙ্গ : মহিলা
146	BSW0122093	ফটো উপলব্ধ	নাম : বিৰসৌৰাং বসুমতাৰী পিতাৰ নাম: বিপিন বসুমতাৰী ঘৰ নং : ৩০ বয়স : 31 লিঙ্গ : পুৰুষ
S 147	BSW0370569	ফটো উপলব্ধ	নাম : প্ৰিতী বসুমতাৰী পিতাৰ নাম: বিপিন বসুমতাৰী ঘৰ নং : ৩০ বয়স : 28 লিঙ্গ : মহিলা
148	BSW0423475	ফটো উপলব্ধ	নাম : মহেশ বড়ো পিতাৰ নাম: ভগেন বড়ো ঘৰ নং : ৩০ বয়স : 25 লিঙ্গ : পুৰুষ
149	PYI0031179	ফটো উপলব্ধ	নাম : চন্দ্ৰেশ্বৰ বড়ো মাতৃৰ নাম: গীতা বড়ো ঘৰ নং : 30 বয়স : 21 লিঙ্গ : পুৰুষ
150	BSW5935740	ফটো উপলব্ধ	নাম : জাটা বড়ো স্বামীৰ নাম: বাৰ্বি ৰাম বড়ো ঘৰ নং : ৩১ বয়স : 75 লিঙ্গ : মহিলা



151 নাম : আদিত্য ৰাম্ভিচাৰী পিতাৰ নাম: ৰবিৰাম ৰাম্ভিচাৰী ঘৰ নং : ৩১ বয়স : 55 লিঙ্গ : পুৰুষ	BSW5935751 ফটো উপলব্ধ	152 নাম : বিমল ৰাম্ভিচাৰী পিতাৰ নাম: ৰবিৰাম ৰাম্ভিচাৰী ঘৰ নং : ৩১ বয়স : 52 লিঙ্গ : পুৰুষ	BSW5935762 ফটো উপলব্ধ	153 নাম : নিৰঞ্জন ৰাম্ভিচাৰী পিতাৰ নাম: ৰবি ৰাম ৰাম্ভিচাৰী ঘৰ নং : ৩১ বয়স : 50 লিঙ্গ : পুৰুষ	BSW5935784 ফটো উপলব্ধ
154 নাম : অকনি ৰাম্ভিচাৰী স্বামীৰ নাম: বিমল ৰাম্ভিচাৰী ঘৰ নং : ৩১ বয়স : 48 লিঙ্গ : মহিলা	BSW5935773 ফটো উপলব্ধ	155 নাম : গনেশ ৰাম্ভিচাৰী পিতাৰ নাম: ৰবি ৰাম বড়ো ঘৰ নং : ৩১ বয়স : 45 লিঙ্গ : পুৰুষ	BSW5935795 ফটো উপলব্ধ	156 নাম : মনেশ্বৰ ৰাম্ভিচাৰী পিতাৰ নাম: ৰবিৰাম ৰাম্ভিচাৰী ঘৰ নং : ৩১ বয়স : 41 লিঙ্গ : পুৰুষ	BSW5935808 ফটো উপলব্ধ
157 নাম : তিলেশ্বৰী ৰাম্ভিচাৰী স্বামীৰ নাম: আদিত্য ৰাম্ভিচাৰী ঘৰ নং : ৩১ বয়স : 40 লিঙ্গ : মহিলা	BSW5935831 ফটো উপলব্ধ	158 নাম : মৌনচাৰ ৰাম্ভিচাৰী পিতাৰ নাম: ৰবি ৰাম বড়ো ঘৰ নং : ৩১ বয়স : 36 লিঙ্গ : পুৰুষ	BSW0121822 ফটো উপলব্ধ	159 নাম : চিবানী ৰাম্ভিচাৰী স্বামীৰ নাম: মৌনচাৰ ৰাম্ভিচাৰী ঘৰ নং : ৩১ বয়স : 34 লিঙ্গ : মহিলা	BSW0123414 ফটো উপলব্ধ
160 নাম : সুমিত্ৰা ৰাম্ভিচাৰী স্বামীৰ নাম: গনেশ ৰাম্ভিচাৰী ঘৰ নং : ৩১ বয়স : 34 লিঙ্গ : মহিলা	BSW5935853 ফটো উপলব্ধ	161 নাম : বিষ্ণু ৰাম্ভিচাৰী পিতাৰ নাম: ৰবিৰাম ৰাম্ভিচাৰী ঘৰ নং : ৩১ বয়স : 30 লিঙ্গ : পুৰুষ	BSW5944661 ফটো উপলব্ধ	162 নাম : ৰোঞ্জিমা বড়ো স্বামীৰ নাম: নিৰঞ্জন ৰাম্ভিচাৰী ঘৰ নং : 31 বয়স : 30 লিঙ্গ : মহিলা	PYI0123281 ফটো উপলব্ধ
S 163 নাম : দৈমশ্ৰী ৰাম্ভিচাৰী পিতাৰ নাম: বিমল ৰাম্ভিচাৰী ঘৰ নং : ৩১ বয়স : 24 লিঙ্গ : মহিলা	BSW0516963 ফটো উপলব্ধ	164 নাম : আদাৰী গৌড় পিতাৰ নাম: টৰোণি গৌড় ঘৰ নং : ৩১ বয়স : 23 লিঙ্গ : মহিলা	BSW0518365 ফটো উপলব্ধ	165 নাম : প্ৰবীন ৰাম্ভিচাৰী পিতাৰ নাম: ৰবি ৰাম ৰাম্ভিচাৰী ঘৰ নং : ৩১ বয়স : 55 লিঙ্গ : পুৰুষ	BSW5935864 ফটো উপলব্ধ
166 নাম : গনেশ্বৰী ৰাম্ভিচাৰী স্বামীৰ নাম: প্ৰবীন ৰাম্ভিচাৰী ঘৰ নং : ৩১ বয়স : 50 লিঙ্গ : মহিলা	BSW5935875 ফটো উপলব্ধ	S 167 নাম : নিজেীমশ্ৰী ৰাম্ভিচাৰী পিতাৰ নাম: প্ৰবীন ৰাম্ভিচাৰী ঘৰ নং : ৩১ বয়স : 30 লিঙ্গ : মহিলা	BSW1559520 ফটো উপলব্ধ	168 নাম : মিজিং ৰাম্ভিচাৰী পিতাৰ নাম: প্ৰবীণ ৰাম্ভিচাৰী ঘৰ নং : 32 বয়স : 25 লিঙ্গ : পুৰুষ	BSW0254771 ফটো উপলব্ধ
169 নাম : নবজিত ৰাম্ভিচাৰী পিতাৰ নাম: নিৰঞ্জন ৰাম্ভিচাৰী ঘৰ নং : 32 (বি) বয়স : 20 লিঙ্গ : পুৰুষ	PYI0057745 ফটো উপলব্ধ	170 নাম : বাউলি ৰাম্ভিচাৰী স্বামীৰ নাম: চবিৰাম ৰাম্ভিচাৰী ঘৰ নং : ৩৩ বয়স : 72 লিঙ্গ : মহিলা	BSW5935897 ফটো উপলব্ধ	171 নাম : ৰেনকা বড়ো স্বামীৰ নাম: ৰবেন ৰাম্ভিচাৰী ঘৰ নং : ৩৩ বয়স : 52 লিঙ্গ : মহিলা	BSW5935911 ফটো উপলব্ধ
172 নাম : দৈখন ৰাম্ভিচাৰী পিতাৰ নাম: সৰী ৰাম বড়ো ঘৰ নং : ৩৩ বয়স : 41 লিঙ্গ : পুৰুষ	BSW5935922 ফটো উপলব্ধ	173 নাম : ৰিমা ৰাম্ভিচাৰী স্বামীৰ নাম: দেখন ৰাম্ভিচাৰী ঘৰ নং : ৩৩ বয়স : 31 লিঙ্গ : মহিলা	BSW5944683 ফটো উপলব্ধ	174 নাম : মনেশ্বৰ বড়ো পিতাৰ নাম: কান্ত বড়ো ঘৰ নং : ৩৪ বয়স : 62 লিঙ্গ : পুৰুষ	BSW5935933 ফটো উপলব্ধ
175 নাম : বানেশ্বৰী বড়ো স্বামীৰ নাম: মনেশ্বৰ বড়ো ঘৰ নং : ৩৪ বয়স : 55 লিঙ্গ : মহিলা	BSW5935944 ফটো উপলব্ধ	176 নাম : ৰমেশ্ব বড়ো পিতাৰ নাম: কান্ত বড়ো ঘৰ নং : ৩৪ বয়স : 52 লিঙ্গ : পুৰুষ	BSW5935955 ফটো উপলব্ধ	177 নাম : সোমবাৰী বড়ো স্বামীৰ নাম: ৰমেশ্ব বড়ো ঘৰ নং : ৩৪ বয়স : 50 লিঙ্গ : মহিলা	BSW5935966 ফটো উপলব্ধ
178 নাম : বিবুচা বড়ো পিতাৰ নাম: মনেশ্বৰ বড়ো ঘৰ নং : ৩৪ বয়স : 40 লিঙ্গ : পুৰুষ	BSW5935977 ফটো উপলব্ধ	179 নাম : অনিতা বড়ো স্বামীৰ নাম: বিবুচা বড়ো ঘৰ নং : ৩৪ বয়স : 40 লিঙ্গ : মহিলা	BSW0123125 ফটো উপলব্ধ	180 নাম : গোবিন্দ বড়ো পিতাৰ নাম: ৰমেশ্ব বড়ো ঘৰ নং : ৩৪ বয়স : 23 লিঙ্গ : পুৰুষ	BSW0489732 ফটো উপলব্ধ



181 নাম : বিউটি ব্ৰাৰ ৰামচিয়াৰী পিতাৰ নাম: বিমল ৰামচিয়াৰী ঘৰ নং : 34 বয়স : 20 লিঙ্গ : মহিলা	PYI0055988 ফটো উপলব্ধ	182 নাম : ডিম্পল বড়ো পিতাৰ নাম: ৰমেশ বড়ো ঘৰ নং : 34 বয়স : 20 লিঙ্গ : পুৰুষ	PYI0074971 ফটো উপলব্ধ	183 নাম : ধৰ্মেশ্বৰ বড়ো পিতাৰ নাম: ৰবি বড়ো ঘৰ নং : 35 বয়স : 50 লিঙ্গ : পুৰুষ	BSW5936016 ফটো উপলব্ধ
184 নাম : বজয়ন্তী বড়ো স্বামীৰ নাম: ধৰ্মেশ্বৰ বড়ো ঘৰ নং : 35 বয়স : 48 লিঙ্গ : মহিলা	BSW5936027 ফটো উপলব্ধ	185 নাম : ধোৰোমছা বড়ো পিতাৰ নাম: ধৰ্মেশ্বৰ বড়ো ঘৰ নং : 35 বয়স : 27 লিঙ্গ : পুৰুষ	BSW0370205 ফটো উপলব্ধ	186 নাম : বুৰুণ্চা বড়ো পিতাৰ নাম: ধৰ্মেশ্বৰ বড়ো ঘৰ নং : 35 বয়স : 27 লিঙ্গ : পুৰুষ	PYI0025361 ফটো উপলব্ধ
187 নাম : ববিতা বড়ো স্বামীৰ নাম: বুৰুণ্চা বড়ো ঘৰ নং : 35 বয়স : 22 লিঙ্গ : মহিলা	PYI0026385 ফটো উপলব্ধ	188 নাম : ধনজীত বড়ো পিতাৰ নাম: পৰেন বড়ো ঘৰ নং : 36 বয়স : 28 লিঙ্গ : পুৰুষ	BSW0512160 ফটো উপলব্ধ	189 নাম : প্ৰাজীত বড়ো পিতাৰ নাম: পৰেন বড়ো ঘৰ নং : 36 বয়স : 27 লিঙ্গ : পুৰুষ	BSW0498519 ফটো উপলব্ধ
190 নাম : পুৱাৰাম বড়ো পিতাৰ নাম: পুনিৰাম বড়ো ঘৰ নং : 39 বয়স : 67 লিঙ্গ : পুৰুষ	BSW5936050 ফটো উপলব্ধ	191 নাম : ফাগুনী বড়ো স্বামীৰ নাম: পুৱাৰাম বড়ো ঘৰ নং : 39 বয়স : 62 লিঙ্গ : মহিলা	BSW5936061 ফটো উপলব্ধ	192 নাম : ৰজত বড়ো পিতাৰ নাম: পুৱাৰাম বড়ো ঘৰ নং : 39 বয়স : 38 লিঙ্গ : পুৰুষ	BSW5936083 ফটো উপলব্ধ
193 নাম : ৰিনা বড়ো স্বামীৰ নাম: ৰবি বড়ো ঘৰ নং : 39 বয়স : 33 লিঙ্গ : মহিলা	BSW5936094 ফটো উপলব্ধ	194 নাম : আখাৰি বড়ো স্বামীৰ নাম: খান্দিৰাম বড়ো ঘৰ নং : 39 বয়স : 72 লিঙ্গ : মহিলা	BSW0124891 ফটো উপলব্ধ	195 নাম : জয়ন্তী বড়ো পিতাৰ নাম: সান্দিৰাম বড়ো ঘৰ নং : 39 বয়স : 50 লিঙ্গ : মহিলা	BSW5936118 ফটো উপলব্ধ
196 নাম : বিহুৰাম বড়ো পিতাৰ নাম: সান্দিৰাম বড়ো ঘৰ নং : 39 বয়স : 48 লিঙ্গ : পুৰুষ	BSW5936107 ফটো উপলব্ধ	197 নাম : মনমতী বড়ো স্বামীৰ নাম: বিহু ৰাম বড়ো ঘৰ নং : 39 বয়স : 44 লিঙ্গ : মহিলা	BSW5936130 ফটো উপলব্ধ	198 নাম : কৃষ্ণা বড়ো স্বামীৰ নাম: বিহু ৰাম বড়ো ঘৰ নং : 39 বয়স : 24 লিঙ্গ : মহিলা	BSW0475731 ফটো উপলব্ধ
199 নাম : মদল বড়ো পিতাৰ নাম: বিহু ৰাম বড়ো ঘৰ নং : 39 বয়স : 23 লিঙ্গ : পুৰুষ	BSW0479816 ফটো উপলব্ধ	200 নাম : এমি বড়ো স্বামীৰ নাম: পৰশুৰাম বড়ো ঘৰ নং : 39 বয়স : 65 লিঙ্গ : মহিলা	BSW5936163 ফটো উপলব্ধ	201 নাম : উপেন বড়ো পিতাৰ নাম: পৰশুৰাম বড়ো ঘৰ নং : 39 বয়স : 42 লিঙ্গ : পুৰুষ	BSW5936185 ফটো উপলব্ধ
202 নাম : ৰূপেন বড়ো পিতাৰ নাম: পৰশুৰাম বড়ো ঘৰ নং : 39 বয়স : 40 লিঙ্গ : পুৰুষ	BSW5936196 ফটো উপলব্ধ	203 নাম : তপেন বড়ো পিতাৰ নাম: পৰশুৰাম বড়ো ঘৰ নং : 39 বয়স : 39 লিঙ্গ : পুৰুষ	BSW5936209 ফটো উপলব্ধ	204 নাম : মনিকা বড়ো পিতাৰ নাম: ৰূপেন বড়ো ঘৰ নং : 39 বয়স : 37 লিঙ্গ : মহিলা	BSW5936221 ফটো উপলব্ধ
205 নাম : মনৰঞ্জন বড়ো পিতাৰ নাম: পৰশুৰাম বড়ো ঘৰ নং : 39 বয়স : 30 লিঙ্গ : পুৰুষ	BSW0100347 ফটো উপলব্ধ	206 নাম : ববিতা মচাহাৰি স্বামীৰ নাম: মনোৰঞ্জন বড়ো ঘৰ নং : 39 বয়স : 25 লিঙ্গ : মহিলা	BSW0571273 ফটো উপলব্ধ	207 নাম : মোসমী বড়ো স্বামীৰ নাম: তপেন বড়ো ঘৰ নং : 39 বয়স : 23 লিঙ্গ : মহিলা	BSW3880093 ফটো উপলব্ধ
208 নাম : অনামী বড়ো স্বামীৰ নাম: নাৰায়ন বড়ো ঘৰ নং : 80 বয়স : 55 লিঙ্গ : মহিলা	BSW5936243 ফটো উপলব্ধ	209 নাম : ৰবেন বড়ো পিতাৰ নাম: নাৰায়ন বড়ো ঘৰ নং : 80 বয়স : 40 লিঙ্গ : পুৰুষ	BSW5936254 ফটো উপলব্ধ	210 নাম : চমেন বড়ো পিতাৰ নাম: নাৰায়ন বড়ো ঘৰ নং : 80 বয়স : 38 লিঙ্গ : পুৰুষ	BSW5936265 ফটো উপলব্ধ



211	PYI0008326	নাম : বিনীতা বড়ো স্বামীৰ নাম : সমেন বড়ো ঘৰ নং : 40 বয়স : 34 লিঙ্গ : মহিলা	ফটো উপলব্ধ	212	BSW5944296	নাম : মনিছা বড়ো স্বামীৰ নাম : মনিছা বড়ো ঘৰ নং : 80 বয়স : 32 লিঙ্গ : মহিলা	ফটো উপলব্ধ	213	BSW0492280	নাম : ছাধনা বড়ো পিতাৰ নাম : বস্মোল বড়ো ঘৰ নং : 80 বয়স : 26 লিঙ্গ : মহিলা	ফটো উপলব্ধ
214	PYI0008094	নাম : মনিম্ৰ বড়ো পিতাৰ নাম : বাসমল বড়ো ঘৰ নং : 40 ক বয়স : 21 লিঙ্গ : পুৰুষ	ফটো উপলব্ধ	S 215	BSW0124263	নাম : সামনিতা বড়ো পিতাৰ নাম : বাসমল বড়ো ঘৰ নং : 80 বয়স : 31 লিঙ্গ : মহিলা	ফটো উপলব্ধ	216	BSW5936276	নাম : ৰচমল বড়ো পিতাৰ নাম : মঙ্গল বড়ো ঘৰ নং : 80 ক বয়স : 58 লিঙ্গ : পুৰুষ	ফটো উপলব্ধ
217	BSW5936312	নাম : নিমাই বড়ো স্বামীৰ নাম : ভদা বড়ো ঘৰ নং : 81 বয়স : 55 লিঙ্গ : মহিলা	ফটো উপলব্ধ	218	BSW5936323	নাম : ভৱনন্দ বড়ো পিতাৰ নাম : ভদা বড়ো ঘৰ নং : 81 বয়স : 50 লিঙ্গ : পুৰুষ	ফটো উপলব্ধ	219	BSW5936334	নাম : চবক বড়ো পিতাৰ নাম : ভদা বড়ো ঘৰ নং : 81 বয়স : 48 লিঙ্গ : পুৰুষ	ফটো উপলব্ধ
220	BSW5936356	নাম : অৰুন বড়ো পিতাৰ নাম : ভদা বড়ো ঘৰ নং : 81 বয়স : 40 লিঙ্গ : পুৰুষ	ফটো উপলব্ধ	221	BSW0258376	নাম : দেৱজিত বড়ো পিতাৰ নাম : মহেন্দ্ৰ বড়ো ঘৰ নং : 81 বয়স : 35 লিঙ্গ : পুৰুষ	ফটো উপলব্ধ	222	BSW1559780	নাম : পদ্মা বড়ো স্বামীৰ নাম : ভৱানন্দ বড়ো ঘৰ নং : 81 বয়স : 33 লিঙ্গ : মহিলা	ফটো উপলব্ধ
223	BSW5936414	নাম : অৰ্জুন বড়ো পিতাৰ নাম : দেওবাৰ বড়ো ঘৰ নং : 82 বয়স : 46 লিঙ্গ : পুৰুষ	ফটো উপলব্ধ	224	BSW5936425	নাম : পুৰবী বড়ো স্বামীৰ নাম : অৰ্জুন বড়ো ঘৰ নং : 82 বয়স : 44 লিঙ্গ : মহিলা	ফটো উপলব্ধ	225	BSW3898780	নাম : বেবী বড়ো পিতাৰ নাম : অৰ্জুন বড়ো ঘৰ নং : 42 বয়স : 22 লিঙ্গ : মহিলা	ফটো উপলব্ধ
226	BSW5936447	নাম : নগেন বড়ো পিতাৰ নাম : ৰনদি বড়ো ঘৰ নং : 83 বয়স : 55 লিঙ্গ : পুৰুষ	ফটো উপলব্ধ	227	BSW5936458	নাম : দেবীকা বড়ো স্বামীৰ নাম : নগেন বড়ো ঘৰ নং : 83 বয়স : 50 লিঙ্গ : মহিলা	ফটো উপলব্ধ	228	BSW3860053	নাম : চম্বীৰ বড়ো পিতাৰ নাম : নগেন বড়ো ঘৰ নং : 83 বয়স : 26 লিঙ্গ : পুৰুষ	ফটো উপলব্ধ
229	BSW5936470	নাম : কুশেশ্বৰ বড়ো পিতাৰ নাম : প্ৰভাত বড়ো ঘৰ নং : 88 বয়স : 65 লিঙ্গ : পুৰুষ	ফটো উপলব্ধ	230	BSW5936492	নাম : বিপিন চন্দ্ৰ বড়ো পিতাৰ নাম : প্ৰভাত চন্দ্ৰ বড়ো ঘৰ নং : 88 বয়স : 65 লিঙ্গ : পুৰুষ	ফটো উপলব্ধ	231	BSW5936481	নাম : পানাইশ্ৰী বড়ো স্বামীৰ নাম : কুশেশ্বৰ বড়ো ঘৰ নং : 88 বয়স : 57 লিঙ্গ : মহিলা	ফটো উপলব্ধ
232	BSW5936505	নাম : পদমী বড়ো স্বামীৰ নাম : বিপিন বড়ো ঘৰ নং : 88 বয়স : 45 লিঙ্গ : মহিলা	ফটো উপলব্ধ	233	BSW5936538	নাম : বিজয় বড়ো পিতাৰ নাম : কুশেশ্বৰ বড়ো ঘৰ নং : 88 বয়স : 38 লিঙ্গ : পুৰুষ	ফটো উপলব্ধ	234	BSW5944503	নাম : আশিকি বড়ো স্বামীৰ নাম : বিজয় বড়ো ঘৰ নং : 88 বয়স : 34 লিঙ্গ : মহিলা	ফটো উপলব্ধ
235	BSW0513945	নাম : সনেশ্বৰ বড়ো পিতাৰ নাম : বিপিন চন্দ্ৰ বড়ো ঘৰ নং : 44 বয়স : 26 লিঙ্গ : পুৰুষ	ফটো উপলব্ধ	236	BSW5936550	নাম : লোহিত বড়ো পিতাৰ নাম : দোভাৰাম বড়ো ঘৰ নং : 86 বয়স : 66 লিঙ্গ : পুৰুষ	ফটো উপলব্ধ	237	BSW5936561	নাম : নিৰ্মালী বড়ো স্বামীৰ নাম : লোহিত বড়ো ঘৰ নং : 86 বয়স : 55 লিঙ্গ : মহিলা	ফটো উপলব্ধ
238	BSW5936572	নাম : সৰত বাগ্গাৰী পিতাৰ নাম : দোভাৰাম বড়ো ঘৰ নং : 86 বয়স : 52 লিঙ্গ : পুৰুষ	ফটো উপলব্ধ	239	BSW5936594	নাম : ললিত বড়ো পিতাৰ নাম : দোভাৰাম বড়ো ঘৰ নং : 86 বয়স : 50 লিঙ্গ : পুৰুষ	ফটো উপলব্ধ	240	BSW5936607	নাম : জানকী বড়ো স্বামীৰ নাম : ললিত বড়ো ঘৰ নং : 86 বয়স : 48 লিঙ্গ : মহিলা	ফটো উপলব্ধ



241 নাম : ববিতা বড়ো স্বামীৰ নাম: সৰ্বেশ্বৰ বড়ো ঘৰ নং : 8৬ বয়স : 47 লিঙ্গ : মহিলা	BSW5936583 ফটো উপলব্ধ	242 নাম : অজয় বাগ্গাৰী পিতাৰ নাম: শৰত বাগ্গাৰী ঘৰ নং : 8৬ বয়স : 32 লিঙ্গ : পুৰুষ	BSW1559768 ফটো উপলব্ধ	S 243 নাম : গীতানজলি বড়ো পিতাৰ নাম: সৰ্বেশ্বৰ বড়ো ঘৰ নং : 8৬ বয়স : 29 লিঙ্গ : মহিলা	BSW0369959 ফটো উপলব্ধ
244 নাম : বাণা বগলাৰী পিতাৰ নাম: ললিত বড়ো ঘৰ নং : 8৬ বয়স : 29 লিঙ্গ : পুৰুষ	BSW1559848 ফটো উপলব্ধ	245 নাম : কমলী বড়ো স্বামীৰ নাম: শাউনা বড়ো ঘৰ নং : 8৭ বয়স : 57 লিঙ্গ : মহিলা	BSW5936641 ফটো উপলব্ধ	246 নাম : মামণি বৰা স্বামীৰ নাম: ধনমণী বৰা ঘৰ নং : 8৭ বয়স : 39 লিঙ্গ : মহিলা	BSW0508283 ফটো উপলব্ধ
247 নাম : বমুদীপ বড়ো পিতাৰ নাম: শাউনা বড়ো ঘৰ নং : 8৭ বয়স : 35 লিঙ্গ : পুৰুষ	BSW5936652 ফটো উপলব্ধ	248 নাম : শশীন্দ্র বড়ো পিতাৰ নাম: শুক্ৰাম বড়ো ঘৰ নং : 8৭ বয়স : 70 লিঙ্গ : পুৰুষ	BSW5936663 ফটো উপলব্ধ	249 নাম : সুমিত্ৰা বড়ো পিতাৰ নাম: শশীন্দ্র বড়ো ঘৰ নং : 8৭ বয়স : 44 লিঙ্গ : মহিলা	BSW5936709 ফটো উপলব্ধ
250 নাম : পুতুলি বড়ো পিতাৰ নাম: শশীন্দ্র বড়ো ঘৰ নং : 8৮ বয়স : 40 লিঙ্গ : মহিলা	BSW5936721 ফটো উপলব্ধ	251 নাম : অৰ্জুন বড়ো পিতাৰ নাম: শশীন্দ্র বড়ো ঘৰ নং : 8৮ বয়স : 38 লিঙ্গ : পুৰুষ	BSW5936732 ফটো উপলব্ধ	252 নাম : ৰাধিকা বড়ো পিতাৰ নাম: শচীন্দ্র বড়ো ঘৰ নং : 8৮ বয়স : 36 লিঙ্গ : মহিলা	BSW0447474 ফটো উপলব্ধ
253 নাম : উৎপল বড়ো পিতাৰ নাম: শচীন্দ্র বড়ো ঘৰ নং : 48 বয়স : 34 লিঙ্গ : পুৰুষ	BSW0334409 ফটো উপলব্ধ	254 নাম : মহেশ্বৰী বড়ো পিতাৰ নাম: হাণ্ডৰা বড়ো ঘৰ নং : 8৯ বয়স : 57 লিঙ্গ : মহিলা	BSW5936801 ফটো উপলব্ধ	255 নাম : গুলোক বড়ো পিতাৰ নাম: হাণ্ডৰা বড়ো ঘৰ নং : 8৯ বয়স : 57 লিঙ্গ : পুৰুষ	BSW5936754 ফটো উপলব্ধ
256 নাম : পখিলা বড়ো স্বামীৰ নাম: গুলোক বড়ো ঘৰ নং : 8৯ বয়স : 47 লিঙ্গ : মহিলা	BSW5936823 ফটো উপলব্ধ	257 নাম : জীতেন বড়ো পিতাৰ নাম: হাণ্ডৰা বড়ো ঘৰ নং : 8৯ বয়স : 45 লিঙ্গ : পুৰুষ	BSW5936776 ফটো উপলব্ধ	258 নাম : তিনবালু বড়ো স্বামীৰ নাম: জীতেন বড়ো ঘৰ নং : 8৯ বয়স : 43 লিঙ্গ : মহিলা	BSW5936787 ফটো উপলব্ধ
259 নাম : মধু বড়ো পিতাৰ নাম: হাণ্ডৰা বড়ো ঘৰ নং : 8৯ বয়স : 42 লিঙ্গ : পুৰুষ	BSW5936798 ফটো উপলব্ধ	260 নাম : মীনা বড়ো স্বামীৰ নাম: মধু বড়ো ঘৰ নং : 8৯ বয়স : 37 লিঙ্গ : মহিলা	BSW5936812 ফটো উপলব্ধ	S 261 নাম : দিব্যা বড়ো পিতাৰ নাম: জীতেন বড়ো ঘৰ নং : 8৯ বয়স : 29 লিঙ্গ : মহিলা	BSW0122275 ফটো উপলব্ধ
262 নাম : ডেউতী বড়ো পিতাৰ নাম: গোলক বড়ো ঘৰ নং : 9০ বয়স : 26 লিঙ্গ : মহিলা	BSW0369827 ফটো উপলব্ধ	263 নাম : দুলমণি বড়ো পিতাৰ নাম: গোলক বড়ো ঘৰ নং : 9০ বয়স : 23 লিঙ্গ : মহিলা	BSW0502211 ফটো উপলব্ধ	264 নাম : বিপ্লব বড়ো পিতাৰ নাম: জীতেন বড়ো ঘৰ নং : 49 বয়স : 23 লিঙ্গ : পুৰুষ	BSW3857505 ফটো উপলব্ধ
265 নাম : গলন্দা বড়ো পিতাৰ নাম: লাৰ্বৰ বড়ো ঘৰ নং : ৫০ বয়স : 65 লিঙ্গ : পুৰুষ	BSW5936834 ফটো উপলব্ধ	266 নাম : থানেশ্বৰী বড়ো স্বামীৰ নাম: গলন্দা বড়ো ঘৰ নং : ৫০ বয়স : 60 লিঙ্গ : মহিলা	BSW5936845 ফটো উপলব্ধ	267 নাম : অঞ্জনা বড়ো স্বামীৰ নাম: ৰবীন বড়ো ঘৰ নং : ৫০ বয়স : 42 লিঙ্গ : মহিলা	BSW5944514 ফটো উপলব্ধ
268 নাম : ৰবীন বড়ো পিতাৰ নাম: গলন্দা বড়ো ঘৰ নং : ৫০ বয়স : 40 লিঙ্গ : পুৰুষ	BSW5936856 ফটো উপলব্ধ	269 নাম : নিৰন বড়ো পিতাৰ নাম: গলন্দা বড়ো ঘৰ নং : ৫০ বয়স : 39 লিঙ্গ : পুৰুষ	BSW5936867 ফটো উপলব্ধ	270 নাম : মহেশ্বৰ বড়ো পিতাৰ নাম: গলন্দা বড়ো ঘৰ নং : ৫০ বয়স : 38 লিঙ্গ : পুৰুষ	BSW5936878 ফটো উপলব্ধ



271	BSW5944525	নাম : বীৰলা বড়ো স্বামীৰ নাম: নিৰ্বান চন্দ্ৰ বড়ো ঘৰ নং : ৫০ বয়স : 36 লিঙ্গ : মহিলা	ফটো উপলব্ধ	272	BSW5936889	নাম : বস্মী বড়ো স্বামীৰ নাম: মহেশ বড়ো ঘৰ নং : ৫০ বয়স : 35 লিঙ্গ : মহিলা	ফটো উপলব্ধ	273	BSW5936890	নাম : গোবিন্দ বড়ো পিতাৰ নাম: লেখা বড়ো ঘৰ নং : ৫২ বয়স : 60 লিঙ্গ : পুৰুষ	ফটো উপলব্ধ
274	BSW5936903	নাম : ভমেশ্বৰী বড়ো স্বামীৰ নাম: গোবিন্দ বড়ো ঘৰ নং : ৫২ বয়স : 55 লিঙ্গ : মহিলা	ফটো উপলব্ধ	275	BSW5936914	নাম : ধুবজ্যোতি বড়ো পিতাৰ নাম: গোবিন্দ বড়ো ঘৰ নং : ৫২ বয়স : 40 লিঙ্গ : পুৰুষ	ফটো উপলব্ধ	276	BSW5936925	নাম : সন্ত বড়ো পিতাৰ নাম: গোবিন্দ বড়ো ঘৰ নং : ৫২ বয়স : 38 লিঙ্গ : পুৰুষ	ফটো উপলব্ধ
277	BSW5936936	নাম : দিগন্ত বড়ো পিতাৰ নাম: গোবিন্দ বড়ো ঘৰ নং : ৫২ বয়স : 37 লিঙ্গ : পুৰুষ	ফটো উপলব্ধ	278	BSW5936947	নাম : ইচা বড়ো স্বামীৰ নাম: দিগন্ত বড়ো ঘৰ নং : ৫২ বয়স : 36 লিঙ্গ : মহিলা	ফটো উপলব্ধ	279	BSW1559713	নাম : বিনীতা বড়ো স্বামীৰ নাম: সন্ত বড়ো ঘৰ নং : ৫২ বয়স : 32 লিঙ্গ : মহিলা	ফটো উপলব্ধ
280	BSW0371146	নাম : ৰিতা বড়ো স্বামীৰ নাম: ধুবজ্যোতী বড়ো ঘৰ নং : ৫২ বয়স : 28 লিঙ্গ : মহিলা	ফটো উপলব্ধ	281	BSW5936981	নাম : অমৰ বড়ো পিতাৰ নাম: নবীন বড়ো ঘৰ নং : ৫২ বয়স : 55 লিঙ্গ : পুৰুষ	ফটো উপলব্ধ	282	BSW5936969	নাম : আদৰী বড়ো স্বামীৰ নাম: লেখা বড়ো ঘৰ নং : ৫২ বয়স : 55 লিঙ্গ : মহিলা	ফটো উপলব্ধ
283	BSW5937008	নাম : পক্ষীৰাম বড়ো পিতাৰ নাম: নবীন বড়ো ঘৰ নং : ৫২ বয়স : 45 লিঙ্গ : পুৰুষ	ফটো উপলব্ধ	284	BSW5936992	নাম : লক্ষী বড়ো পিতাৰ নাম: নবীন বড়ো ঘৰ নং : ৫২ বয়স : 45 লিঙ্গ : পুৰুষ	ফটো উপলব্ধ	285	BSW5937020	নাম : কমলেশ্বৰ বড়ো পিতাৰ নাম: নবীন বড়ো ঘৰ নং : ৫২ বয়স : 40 লিঙ্গ : পুৰুষ	ফটো উপলব্ধ
286	BSW1559575	নাম : মিনতী ৰাভা বড়ো স্বামীৰ নাম: অমৰ বড়ো ঘৰ নং : ৫২ বয়স : 39 লিঙ্গ : মহিলা	ফটো উপলব্ধ	287	BSW5937019	নাম : দুখী ৰাম বড়ো পিতাৰ নাম: নবীন বড়ো ঘৰ নং : ৫২ বয়স : 38 লিঙ্গ : পুৰুষ	ফটো উপলব্ধ	288	BSW1559553	নাম : মণিকা বড়ো স্বামীৰ নাম: দুখী ৰাম বড়ো ঘৰ নং : ৫২ বয়স : 38 লিঙ্গ : মহিলা	ফটো উপলব্ধ
289	BSW1559586	নাম : দিপা বড়ো স্বামীৰ নাম: পক্ষীৰাম বড়ো ঘৰ নং : ৫২ বয়স : 32 লিঙ্গ : মহিলা	ফটো উপলব্ধ	290	BSW1559564	নাম : সোনিয়া কছাৰী স্বামীৰ নাম: কমলেশ্বৰ বড়ো ঘৰ নং : ৫২ বয়স : 30 লিঙ্গ : মহিলা	ফটো উপলব্ধ	291	PYI0132530	নাম : চানচোৰাং বড়ো পিতাৰ নাম: মনি ৰাম বড়ো ঘৰ নং : 52 বয়স : 25 লিঙ্গ : পুৰুষ	ফটো উপলব্ধ
292	PYI0057455	নাম : বিশ্বজিত বড়ো পিতাৰ নাম: মনিৰাম বড়ো ঘৰ নং : 52 বয়স : 21 লিঙ্গ : পুৰুষ	ফটো উপলব্ধ	293	BSW5937053	নাম : বিমল বড়ো পিতাৰ নাম: দুখীৰাম বড়ো ঘৰ নং : ৫৩ বয়স : 50 লিঙ্গ : পুৰুষ	ফটো উপলব্ধ	294	BSW5937086	নাম : সোনেশ্বৰী বড়ো স্বামীৰ নাম: বিমল বড়ো ঘৰ নং : ৫৩ বয়স : 40 লিঙ্গ : মহিলা	ফটো উপলব্ধ
295	BSW5937075	নাম : জীতেন বড়ো পিতাৰ নাম: দুখীৰাম বড়ো ঘৰ নং : ৫৩ বয়স : 40 লিঙ্গ : পুৰুষ	ফটো উপলব্ধ	296	BSW5937097	নাম : ডেইজী বড়ো স্বামীৰ নাম: জীতেন বড়ো ঘৰ নং : ৫৩ বয়স : 35 লিঙ্গ : মহিলা	ফটো উপলব্ধ	297	PYI0118463	নাম : ৰাহুল বড়ো পিতাৰ নাম: বিমল বড়ো ঘৰ নং : 53 বয়স : 26 লিঙ্গ : পুৰুষ	ফটো উপলব্ধ
298	BSW0541151	নাম : বিশ্বজিৎ ৰামচিয়াৰী পিতাৰ নাম: ৰবেন ৰামচিয়াৰী ঘৰ নং : 53 বয়স : 23 লিঙ্গ : পুৰুষ	ফটো উপলব্ধ	299	BSW0563031	নাম : মুকুল বড়ো পিতাৰ নাম: বিমল বড়ো ঘৰ নং : ৫৩ বয়স : 23 লিঙ্গ : পুৰুষ	ফটো উপলব্ধ	E 300	BSW5937111	নাম : মহেশ্বৰী বড়ো স্বামীৰ নাম: বিপিন বড়ো ঘৰ নং : ৫৪ বয়স : 60 লিঙ্গ : মহিলা	ফটো উপলব্ধ



301 নাম : গজেন্দ্ৰ বড়ো পিতাৰ নাম: বিপিন বড়ো ঘৰ নং : ৫৪ বয়স : 45 লিঙ্গ : পুৰুষ	BSW5937122 ফটো উপলব্ধ	302 নাম : ভৈৰবী বড়ো স্বামীৰ নাম: গজেন্দ্ৰ বড়ো ঘৰ নং : ৫৪ বয়স : 39 লিঙ্গ : মহিলা	BSW5937166 ফটো উপলব্ধ	303 নাম : মইনা বড়ো পিতাৰ নাম: বিপিন বড়ো ঘৰ নং : ৫৪ বয়স : 38 লিঙ্গ : মহিলা	BSW5937155 ফটো উপলব্ধ
304 নাম : গজেন্দ্ৰ বড়ো পিতাৰ নাম: পানুৰাম বড়ো ঘৰ নং : ৫৫ বয়স : 48 লিঙ্গ : পুৰুষ	BSW5937188 ফটো উপলব্ধ	305 নাম : পূৰ্ণিমা বড়ো স্বামীৰ নাম: গজেন্দ্ৰ বড়ো ঘৰ নং : ৫৫ বয়স : 45 লিঙ্গ : মহিলা	BSW5937199 ফটো উপলব্ধ	306 নাম : ৰূপন বড়ো পিতাৰ নাম: পানুৰাম বড়ো ঘৰ নং : ৫৫ বয়স : 38 লিঙ্গ : পুৰুষ	BSW5937202 ফটো উপলব্ধ
307 নাম : অঞ্জনা বড়ো স্বামীৰ নাম: ৰূপম বড়ো ঘৰ নং : ৫৫ বয়স : 32 লিঙ্গ : মহিলা	BSW1559746 ফটো উপলব্ধ	308 নাম : নিজৰা বড়ো পিতাৰ নাম: গজেন্দ্ৰ বড়ো ঘৰ নং : 55 বয়স : 21 লিঙ্গ : মহিলা	PY10088310 ফটো উপলব্ধ	309 নাম : প্ৰমোই বড়ো স্বামীৰ নাম: ভবেন্দ্ৰ বড়ো ঘৰ নং : ৫৬ বয়স : 60 লিঙ্গ : মহিলা	BSW5937246 ফটো উপলব্ধ
310 নাম : দীপা বড়ো স্বামীৰ নাম: বিনু বড়ো ঘৰ নং : ৫৬ বয়স : 47 লিঙ্গ : মহিলা	BSW5937268 ফটো উপলব্ধ	311 নাম : বীনধৰ বড়ো পিতাৰ নাম: ভবেন্দ্ৰ বড়ো ঘৰ নং : ৫৬ বয়স : 44 লিঙ্গ : পুৰুষ	BSW5937257 ফটো উপলব্ধ	312 নাম : ৰশ্মী বড়ো স্বামীৰ নাম: দিৰ্জু বড়ো ঘৰ নং : ৫৬ বয়স : 33 লিঙ্গ : মহিলা	BSW0381236 ফটো উপলব্ধ
313 নাম : অভিজিত বড়ো পিতাৰ নাম: বিনুধৰ বড়ো ঘৰ নং : 56 বয়স : 20 লিঙ্গ : পুৰুষ	PY10120014 ফটো উপলব্ধ	314 নাম : অতুল বড়ো পিতাৰ নাম: মহেন্দ্ৰ বড়ো ঘৰ নং : ৫৭ বয়স : 60 লিঙ্গ : পুৰুষ	BSW5937304 ফটো উপলব্ধ	315 নাম : ফমতী বড়ো স্বামীৰ নাম: অতুল বড়ো ঘৰ নং : ৫৭ বয়স : 50 লিঙ্গ : মহিলা	BSW5937315 ফটো উপলব্ধ
316 নাম : লাচিত কুমাৰ বড়ো পিতাৰ নাম: বংগল বড়ো ঘৰ নং : ৬০ বয়স : 48 লিঙ্গ : পুৰুষ	BSW5937360 ফটো উপলব্ধ	317 নাম : অনিমা বড়ো স্বামীৰ নাম: লাচিত কুমাৰ বড়ো ঘৰ নং : ৬০ বয়স : 39 লিঙ্গ : মহিলা	BSW5937371 ফটো উপলব্ধ	318 নাম : স্বপ্না বড়ো পিতাৰ নাম: দেবেন বড়ো ঘৰ নং : ৬০ বয়স : 30 লিঙ্গ : মহিলা	BSW0132548 ফটো উপলব্ধ
319 নাম : গৌতম বড়ো অন্যান্য: মতিলাল বড়ো ঘৰ নং : 60 বয়স : 24 লিঙ্গ : পুৰুষ	BSW0440529 ফটো উপলব্ধ	320 নাম : বিবিস্মিতা বসুমতাৰী পিতাৰ নাম: লাচিত কুমাৰ বড়ো ঘৰ নং : ৬০ বয়স : 23 লিঙ্গ : মহিলা	BSW0540302 ফটো উপলব্ধ	321 নাম : নগেন বড়ো পিতাৰ নাম: বংশী বড়ো ঘৰ নং : ৬১ বয়স : 60 লিঙ্গ : পুৰুষ	BSW5937417 ফটো উপলব্ধ
322 নাম : লাহেশ্বৰী বড়ো স্বামীৰ নাম: নগেন বড়ো ঘৰ নং : ৬১ বয়স : 50 লিঙ্গ : মহিলা	BSW5937428 ফটো উপলব্ধ	323 নাম : ৰয়ন্তী বড়ো স্বামীৰ নাম: মধু বড়ো ঘৰ নং : ৬১ বয়স : 43 লিঙ্গ : মহিলা	BSW5937393 ফটো উপলব্ধ	324 নাম : বিশাল বৌতিয়া পিতাৰ নাম: বিংসু বৌতিয়া ঘৰ নং : ৬১ বয়স : 42 লিঙ্গ : পুৰুষ	BSW5937440 ফটো উপলব্ধ
325 নাম : মধু বড়ো পিতাৰ নাম: দেবেন বড়ো ঘৰ নং : ৬১ বয়স : 39 লিঙ্গ : পুৰুষ	BSW5937382 ফটো উপলব্ধ	326 নাম : অৰ্পনা বৌতিয়া স্বামীৰ নাম: বিশাল বৌতিয়া ঘৰ নং : ৬১ বয়স : 36 লিঙ্গ : মহিলা	BSW5937439 ফটো উপলব্ধ	327 নাম : দিপু বড়ো পিতাৰ নাম: নগেন বড়ো ঘৰ নং : ৬১ বয়স : 31 লিঙ্গ : পুৰুষ	BSW5944423 ফটো উপলব্ধ
328 নাম : বিংখাশ্ৰী দৈমাৰী স্বামীৰ নাম: দিপু বড়ো ঘৰ নং : ৬১ বয়স : 29 লিঙ্গ : মহিলা	BSW0574699 ফটো উপলব্ধ	329 নাম : মনালিছা বৰো পিতাৰ নাম: মধুৰাম বৰো ঘৰ নং : 61 বয়স : 21 লিঙ্গ : মহিলা	PY10008599 ফটো উপলব্ধ	330 নাম : কদমী বড়ো স্বামীৰ নাম: হৰেন বড়ো ঘৰ নং : ৬৩ বয়স : 70 লিঙ্গ : মহিলা	BSW5937473 ফটো উপলব্ধ



331	BSW0281279	ফটো উপলব্ধ	নাম : পবেন বড়ো পিতাৰ নাম: জায়া বড়ো ঘৰ নং : ৬৩ বয়স : 49 লিঙ্গ : পুৰুষ	332	BSW0281329	ফটো উপলব্ধ	নাম : পদ্মা বড়ো স্বামীৰ নাম: পবেন বড়ো ঘৰ নং : ৬৩ বয়স : 44 লিঙ্গ : মহিলা	333	BSW5937508	ফটো উপলব্ধ	নাম : নিৰ্মল বড়ো পিতাৰ নাম: গুৰাৰাম বড়ো ঘৰ নং : ৬৩ বয়স : 44 লিঙ্গ : পুৰুষ
334	BSW5937519	ফটো উপলব্ধ	নাম : দেবেশ্বৰী বড়ো স্বামীৰ নাম: নিৰ্মল বড়ো ঘৰ নং : ৬৩ বয়স : 42 লিঙ্গ : মহিলা	335	BSW5937520	ফটো উপলব্ধ	নাম : বিপুল বড়ো পিতাৰ নাম: হৰেন বড়ো ঘৰ নং : ৬৩ বয়স : 39 লিঙ্গ : পুৰুষ	336	BSW5937531	ফটো উপলব্ধ	নাম : হেমলতা বড়ো স্বামীৰ নাম: বিপুল বড়ো ঘৰ নং : ৬৩ বয়স : 35 লিঙ্গ : মহিলা
337	BSW3851623	ফটো উপলব্ধ	নাম : মৌচুমি ৰাভা স্বামীৰ নাম: ধনজীত বড়ো ঘৰ নং : 63 বয়স : 25 লিঙ্গ : মহিলা	338	PY0111336	ফটো উপলব্ধ	নাম : লুভিতা বড়ো পিতাৰ নাম: নিৰ্মল বড়ো ঘৰ নং : 63 বয়স : 22 লিঙ্গ : মহিলা	339	BSW5937542	ফটো উপলব্ধ	নাম : কুলি ৰুডো স্বামীৰ নাম: তুলাৰাম বড়ো ঘৰ নং : ৬৪ বয়স : 60 লিঙ্গ : মহিলা
340	BSW5937564	ফটো উপলব্ধ	নাম : পবিত্ৰ বড়ো পিতাৰ নাম: তুলাৰাম বড়ো ঘৰ নং : ৬৪ বয়স : 50 লিঙ্গ : পুৰুষ	341	BSW5937575	ফটো উপলব্ধ	নাম : বিনাই বড়ো স্বামীৰ নাম: পবিত্ৰ বড়ো ঘৰ নং : ৬৪ বয়স : 45 লিঙ্গ : মহিলা	342	BSW5937597	ফটো উপলব্ধ	নাম : প্ৰেমীকা বাউৰী স্বামীৰ নাম: বনধীৰ বাউৰী ঘৰ নং : ৬৪ বয়স : 30 লিঙ্গ : মহিলা
343	BSW0447979	ফটো উপলব্ধ	নাম : চনাইশ্ৰী বড়ো স্বামীৰ নাম: ধোৰোমছা বড়ো ঘৰ নং : ৬৪ বয়স : 29 লিঙ্গ : মহিলা	344	BSW0371393	ফটো উপলব্ধ	নাম : বিতুমনি বড়ো পিতাৰ নাম: পবিত্ৰ বড়ো ঘৰ নং : ৬৪ বয়স : 25 লিঙ্গ : মহিলা	345	BSW5937611	ফটো উপলব্ধ	নাম : কেৰুবালা বড়ো স্বামীৰ নাম: কমলা বড়ো ঘৰ নং : ৬৫ বয়স : 60 লিঙ্গ : মহিলা
346	BSW5937622	ফটো উপলব্ধ	নাম : ৰঞ্জিত বড়ো পিতাৰ নাম: কমলা বড়ো ঘৰ নং : ৬৫ বয়স : 38 লিঙ্গ : পুৰুষ	347	BSW1559633	ফটো উপলব্ধ	নাম : বনমনি বড়ো স্বামীৰ নাম: ৰঞ্জীত বড়ো ঘৰ নং : ৬৫ বয়স : 31 লিঙ্গ : মহিলা	348	BSW5937633	ফটো উপলব্ধ	নাম : ভবেশ বড়ো পিতাৰ নাম: হেম বড়ো ঘৰ নং : ৬৬ বয়স : 60 লিঙ্গ : পুৰুষ
349	BSW0520239	ফটো উপলব্ধ	নাম : নিৰ্মলা বড়ো পিতাৰ নাম: হেম বড়ো ঘৰ নং : ৬৬ বয়স : 52 লিঙ্গ : মহিলা	350	BSW5937666	ফটো উপলব্ধ	নাম : দিপালী বড়ো স্বামীৰ নাম: সঞ্জয় কুঃ বড়ো ঘৰ নং : ৬৭ বয়স : 45 লিঙ্গ : মহিলা	351	PY0080457	ফটো উপলব্ধ	নাম : আবিৰ বৰো মাতৃৰ নাম: দিপালী বৰো ঘৰ নং : 67 বয়স : 22 লিঙ্গ : পুৰুষ
352	PY0102327	ফটো উপলব্ধ	নাম : আবিৰ বড়ো মাতৃৰ নাম: দিপালী বড়ো ঘৰ নং : 67 বয়স : 22 লিঙ্গ : পুৰুষ	353	BSW0473561	ফটো উপলব্ধ	নাম : প্ৰাঞ্জল বড়ো পিতাৰ নাম: বলেন্দ্ৰ বড়ো ঘৰ নং : ৬৮ বয়স : 26 লিঙ্গ : পুৰুষ	354	BSW0492546	ফটো উপলব্ধ	নাম : ধাৰিত্ৰী বড়ো পিতাৰ নাম: মদন চন্দ্ৰ বড়ো ঘৰ নং : ৬৮ বয়স : 25 লিঙ্গ : মহিলা
355	BSW0285536	ফটো উপলব্ধ	নাম : মন বড়ো স্বামীৰ নাম: প্ৰাণেশ্বৰ বড়ো ঘৰ নং : ৬৮ক বয়স : 34 লিঙ্গ : মহিলা	356	BSW5944650	ফটো উপলব্ধ	নাম : পংকজ বড়ো পিতাৰ নাম: ভদ্রকান্ত কছাৰী ঘৰ নং : 68(B) বয়স : 32 লিঙ্গ : পুৰুষ	357	BSW0141887	ফটো উপলব্ধ	নাম : কল্পনা কছাৰী স্বামীৰ নাম: ৰহিত বড়ো ঘৰ নং : ৬৮ক বয়স : 35 লিঙ্গ : মহিলা
358	BSW0141986	ফটো উপলব্ধ	নাম : ৰুহিত বড়ো পিতাৰ নাম: বগাৰাম বড়ো ঘৰ নং : ৬৮ক বয়স : 33 লিঙ্গ : পুৰুষ	359	BSW0125633	ফটো উপলব্ধ	নাম : নিৰদা কছাৰী পিতাৰ নাম: ভদ্র কান্ত কচাৰী ঘৰ নং : ৬৮খ বয়স : 37 লিঙ্গ : মহিলা	360	BSW5937688	ফটো উপলব্ধ	নাম : বগাৰাম কছাৰী পিতাৰ নাম: সাধিৰাম কছাৰী ঘৰ নং : ৬৮ক বয়স : 65 লিঙ্গ : পুৰুষ



361 নাম : ভদ্র কান্ত কছাৰী পিতাৰ নাম: সাধিৰাম কছাৰী ঘৰ নং : ৬৮খ বয়স : 60 লিঙ্গ : পুৰুষ	BSW5937713 ফটো উপলব্ধ	362 নাম : বালেন্দ্র কছাৰী পিতাৰ নাম: সাধিৰাম কছাৰী ঘৰ নং : ৬৮গ বয়স : 58 লিঙ্গ : পুৰুষ	BSW5937757 ফটো উপলব্ধ	363 নাম : লখিমী কছাৰী স্বামীৰ নাম: বগাৰাম কছাৰী ঘৰ নং : ৬৮ক বয়স : 55 লিঙ্গ : মহিলা	BSW5937699 ফটো উপলব্ধ
364 নাম : নামাতি কছাৰী স্বামীৰ নাম: বালেন্দ্র কছাৰী ঘৰ নং : ৬৮গ বয়স : 55 লিঙ্গ : মহিলা	BSW5937768 ফটো উপলব্ধ	365 নাম : চোবাৰী কছাৰী স্বামীৰ নাম: ভদ্র কছাৰী ঘৰ নং : ৬৮খ বয়স : 52 লিঙ্গ : মহিলা	BSW5937724 ফটো উপলব্ধ	366 নাম : মদন কুছাৰী পিতাৰ নাম: সাধিৰাম কছাৰী ঘৰ নং : ৬৮ঘ বয়স : 50 লিঙ্গ : পুৰুষ	BSW5937780 ফটো উপলব্ধ
367 নাম : প্ৰাণেশ্বৰ বড়ো পিতাৰ নাম: বগাৰাম বড়ো ঘৰ নং : ৬৮ঘ বয়স : 45 লিঙ্গ : পুৰুষ	BSW5937702 ফটো উপলব্ধ	368 নাম : লখেশ্বৰী কছাৰী স্বামীৰ নাম: মদন কছাৰী ঘৰ নং : ৬৮ঘ বয়স : 45 লিঙ্গ : মহিলা	BSW5937791 ফটো উপলব্ধ	369 নাম : খাটাজেংৰা বড়ো পিতাৰ নাম: চাকুলা কছাৰী ঘৰ নং : ৬৮ বয়স : 65 লিঙ্গ : পুৰুষ	BSW5937804 ফটো উপলব্ধ
E 370 নাম : কুলী বড়ো পিতাৰ নাম: চাকুলা কছাৰী ঘৰ নং : ৭০ বয়স : 67 লিঙ্গ : মহিলা	BSW5937882 ফটো উপলব্ধ	371 নাম : কুলী বড়ো স্বামীৰ নাম: বৃহী বড়ো ঘৰ নং : ৭০ বয়স : 66 লিঙ্গ : মহিলা	BSW0503185 ফটো উপলব্ধ	372 নাম : আঘোনী বড়ো পিতাৰ নাম: চাকুলা বড়ো ঘৰ নং : ৭০ বয়স : 60 লিঙ্গ : মহিলা	BSW5937859 ফটো উপলব্ধ
373 নাম : লাটা বড়ো পিতাৰ নাম: চাকুলা কছাৰী ঘৰ নং : ৭০ বয়স : 55 লিঙ্গ : পুৰুষ	BSW5937837 ফটো উপলব্ধ	374 নাম : মনেশ্বৰী বড়ো স্বামীৰ নাম: লাটা বড়ো ঘৰ নং : ৭০ বয়স : 50 লিঙ্গ : মহিলা	BSW5937848 ফটো উপলব্ধ	375 নাম : প্ৰবীন বড়ো মাতৃৰ নাম: কুলী বড়ো ঘৰ নং : ৭০ বয়স : 45 লিঙ্গ : পুৰুষ	BSW5937906 ফটো উপলব্ধ
376 নাম : শ্ৰেণী বড়ো স্বামীৰ নাম: প্ৰবীন বড়ো ঘৰ নং : ৭০ বয়স : 37 লিঙ্গ : মহিলা	BSW5937917 ফটো উপলব্ধ	377 নাম : মনিকা বড়ো স্বামীৰ নাম: দীপজ্যোতি বড়ো ঘৰ নং : 70 বয়স : 32 লিঙ্গ : মহিলা	PYI0031096 ফটো উপলব্ধ	378 নাম : দ্বীপ জ্যোতি বড়ো পিতাৰ নাম: লাটাৰাম বড়ো ঘৰ নং : ৭০ বয়স : 27 লিঙ্গ : পুৰুষ	BSW0287979 ফটো উপলব্ধ
379 নাম : বাগুনী বড়ো স্বামীৰ নাম: দানেশ্বৰ বড়ো ঘৰ নং : ৭১ বয়স : 55 লিঙ্গ : মহিলা	BSW5937939 ফটো উপলব্ধ	380 নাম : বংজালি বড়ো স্বামীৰ নাম: জিতু বড়ো ঘৰ নং : ৭১ বয়স : 36 লিঙ্গ : মহিলা	BSW0423863 ফটো উপলব্ধ	381 নাম : অঞ্জলীমা বড়ো স্বামীৰ নাম: দিনেশ্বৰ বড়ো ঘৰ নং : 71 বয়স : 30 লিঙ্গ : মহিলা	BSW0304568 ফটো উপলব্ধ
382 নাম : জিতু বড়ো পিতাৰ নাম: দানেশ্বৰ বড়ো ঘৰ নং : ৭১ বয়স : 28 লিঙ্গ : পুৰুষ	BSW0119180 ফটো উপলব্ধ	383 নাম : লুচিনা বড়ো পিতাৰ নাম: দানেশ্বৰ বড়ো ঘৰ নং : 71 বয়স : 22 লিঙ্গ : মহিলা	PYI0067199 ফটো উপলব্ধ	384 নাম : মতিলাল বড়ো পিতাৰ নাম: বংশী বসুমতাৰী ঘৰ নং : ৭২ বয়স : 48 লিঙ্গ : পুৰুষ	BSW5937940 ফটো উপলব্ধ
385 নাম : সুনেশ্বৰী বসুমতাৰী স্বামীৰ নাম: মতিলাল বসুমতাৰী ঘৰ নং : ৭২ বয়স : 45 লিঙ্গ : মহিলা	BSW5937951 ফটো উপলব্ধ	386 নাম : বিচাল বসুমতাৰী পিতাৰ নাম: মতিলাল বসুমতাৰী ঘৰ নং : 72 বয়স : 25 লিঙ্গ : পুৰুষ	BSW0544742 ফটো উপলব্ধ	387 নাম : বাতুল বড়ো পিতাৰ নাম: বিদ্যা বড়ো ঘৰ নং : ৭৩ বয়স : 27 লিঙ্গ : পুৰুষ	BSW0566927 ফটো উপলব্ধ
388 নাম : গৌতম বড়ো পিতাৰ নাম: বিদ্যা বড়ো ঘৰ নং : ৭৩ বয়স : 24 লিঙ্গ : পুৰুষ	BSW0568071 ফটো উপলব্ধ	389 নাম : বিদ্যা .I বড়ো পিতাৰ নাম: চহৰাই বসুমতাৰী ঘৰ নং : ৭৩খ বয়স : 50 লিঙ্গ : পুৰুষ	BSW5937995 ফটো উপলব্ধ	390 নাম : সনেশ্বৰী বড়ো স্বামীৰ নাম: বিদ্যা .I বড়ো ঘৰ নং : ৭৩খ বয়স : 45 লিঙ্গ : মহিলা	BSW5938001 ফটো উপলব্ধ



391	BSW5937984	ফটো উপলব্ধ	নাম : কান্দৰী বড়ো পিতাৰ নাম: চহৰাই বসুমতাৰী ঘৰ নং : ৭৩ক বয়স : 38 লিঙ্গ : মহিলা	392	BSW5938012	ফটো উপলব্ধ	নাম : বৈশ্য বড়ো পিতাৰ নাম: দিপৰ বড়ো ঘৰ নং : ৭৪ বয়স : 55 লিঙ্গ : পুৰুষ	393	BSW5938023	ফটো উপলব্ধ	নাম : ভাদৰী বড়ো স্বামীৰ নাম: বৈশ্য বড়ো ঘৰ নং : ৭৪ বয়স : 50 লিঙ্গ : মহিলা
394	BSW0290668	ফটো উপলব্ধ	নাম : ভাগ্যশ্ৰী বড়ো পিতাৰ নাম: বৈশ্য বড়ো ঘৰ নং : ৭৪ বয়স : 31 লিঙ্গ : মহিলা	395	BSW5938045	ফটো উপলব্ধ	নাম : ঘটেশ্বৰী বড়ো স্বামীৰ নাম: টংকেশ্বৰ বড়ো ঘৰ নং : ৭৫ বয়স : 61 লিঙ্গ : মহিলা	396	BSW5938056	ফটো উপলব্ধ	নাম : অজিত বড়ো পিতাৰ নাম: টংকেশ্বৰ বড়ো ঘৰ নং : 75 বয়স : 42 লিঙ্গ : পুৰুষ
397	BSW5938078	ফটো উপলব্ধ	নাম : অৰুনা বড়ো পিতাৰ নাম: টংকেশ্বৰ বড়ো ঘৰ নং : ৭৫ বয়স : 39 লিঙ্গ : মহিলা	398	BSW5938089	ফটো উপলব্ধ	নাম : নিৰ্জয় বড়ো পিতাৰ নাম: টংকেশ্বৰ বড়ো ঘৰ নং : ৭৫ বয়স : 38 লিঙ্গ : পুৰুষ	399	BSW5944490	ফটো উপলব্ধ	নাম : হাংমা বড়ো স্বামীৰ নাম: অজিত বড়ো ঘৰ নং : ৭৫ বয়স : 34 লিঙ্গ : মহিলা
400	BSW0125450	ফটো উপলব্ধ	নাম : পখিলা ৰাভা বড়ো স্বামীৰ নাম: নিৰ্জয় বড়ো ঘৰ নং : ৭৫ বয়স : 31 লিঙ্গ : মহিলা	401	PYI0067256	ফটো উপলব্ধ	নাম : ৰোহিনী বড়ো স্বামীৰ নাম: বাবু ৰাম বড়ো ঘৰ নং : 76 বয়স : 52 লিঙ্গ : মহিলা	402	BSW0292656	ফটো উপলব্ধ	নাম : দ্বীপ বড়ো পিতাৰ নাম: বাবু ৰাম বড়ো ঘৰ নং : ৭৬ বয়স : 28 লিঙ্গ : পুৰুষ
403	BSW5938158	ফটো উপলব্ধ	নাম : টংকেশ্বৰ বড়ো পিতাৰ নাম: বাবুৰাম বড়ো ঘৰ নং : ৭৭ বয়স : 54 লিঙ্গ : পুৰুষ	404	BSW5938147	ফটো উপলব্ধ	নাম : তপেশ্বৰী বড়ো স্বামীৰ নাম: গচাৰাম বড়ো ঘৰ নং : ৭৭ বয়স : 50 লিঙ্গ : মহিলা	405	BSW5938170	ফটো উপলব্ধ	নাম : ৰেনকা বড়ো পিতাৰ নাম: বাবুৰাম বড়ো ঘৰ নং : ৭৭ বয়স : 46 লিঙ্গ : মহিলা
406	BSW5938181	ফটো উপলব্ধ	নাম : কৰ্ন বড়ো পিতাৰ নাম: বাবুৰাম বড়ো ঘৰ নং : ৭৭ বয়স : 44 লিঙ্গ : পুৰুষ	407	BSW5938192	ফটো উপলব্ধ	নাম : ৰংজালী বড়ো স্বামীৰ নাম: কৰ্ন বড়ো ঘৰ নং : ৭৭ বয়স : 41 লিঙ্গ : মহিলা	408	BSW3892601	ফটো উপলব্ধ	নাম : অঞ্জালী বড়ো পিতাৰ নাম: টংকেশ্বৰ বড়ো ঘৰ নং : 77 বয়স : 29 লিঙ্গ : মহিলা
409	BSW0370858	ফটো উপলব্ধ	নাম : প্ৰভাত বড়ো পিতাৰ নাম: গছা ৰাম বড়ো ঘৰ নং : ৭৭ বয়স : 26 লিঙ্গ : পুৰুষ	410	PYI0133504	ফটো উপলব্ধ	নাম : ডিম্পল বড়ো পিতাৰ নাম: কৰ্ণ বড়ো ঘৰ নং : 77 বয়স : 21 লিঙ্গ : পুৰুষ	411	BSW5938238	ফটো উপলব্ধ	নাম : নুমলী বড়ো স্বামীৰ নাম: দুখু বড়ো ঘৰ নং : ৭৮খ বয়স : 64 লিঙ্গ : মহিলা
412	BSW0531434	ফটো উপলব্ধ	নাম : বোহৈথী গয়াৰী স্বামীৰ নাম: অঞ্জালু বড়ো ঘৰ নং : ৭৮ বয়স : 31 লিঙ্গ : মহিলা	413	BSW0122614	ফটো উপলব্ধ	নাম : মন্দিৰা বড়ো পিতাৰ নাম: খৰ্গেশ্বৰ বড়ো ঘৰ নং : ৭৮ বয়স : 29 লিঙ্গ : মহিলা	414	BSW5938227	ফটো উপলব্ধ	নাম : দুখ বড়ো পিতাৰ নাম: মনাৰাম বড়ো ঘৰ নং : ৭৮খ বয়স : 70 লিঙ্গ : পুৰুষ
415	BSW5938249	ফটো উপলব্ধ	নাম : কুলি বড়ো পিতাৰ নাম: মনাৰাম বড়ো ঘৰ নং : ৭৮খ বয়স : 60 লিঙ্গ : মহিলা	416	BSW5938205	ফটো উপলব্ধ	নাম : খৰ্গেশ্বৰ বড়ো পিতাৰ নাম: ৰান্দি বড়ো ঘৰ নং : ৭৮ক বয়স : 57 লিঙ্গ : পুৰুষ	417	BSW5938216	ফটো উপলব্ধ	নাম : কদমী বড়ো স্বামীৰ নাম: খৰ্গেশ্বৰ বড়ো ঘৰ নং : ৭৮ক বয়স : 50 লিঙ্গ : মহিলা
418	BSW5938261	ফটো উপলব্ধ	নাম : বিপিন বড়ো পিতাৰ নাম: দুখুৰাম বড়ো ঘৰ নং : ৭৮খ বয়স : 40 লিঙ্গ : পুৰুষ	419	BSW5944569	ফটো উপলব্ধ	নাম : অঞ্জালু বড়ো পিতাৰ নাম: খৰ্গেশ্বৰ বড়ো ঘৰ নং : ৭৮ক বয়স : 33 লিঙ্গ : পুৰুষ	S 420	BSW5944672	ফটো উপলব্ধ	নাম : পুত্ৰ বড়ো পিতাৰ নাম: খৰ্গেশ্বৰ বড়ো ঘৰ নং : ৭৮ক বয়স : 31 লিঙ্গ : মহিলা



421 নাম : নেবলা বড়ো পিতাৰ নাম: কৃষ্ণ বড়ো ঘৰ নং : ৭৯ বয়স : 60 লিঙ্গ : পুৰুষ	BSW5938294 ফটো উপলব্ধ	422 নাম : চিৰপতি বড়ো স্বামীৰ নাম: নেবলা বড়ো ঘৰ নং : ৭৯ বয়স : 56 লিঙ্গ : মহিলা	BSW5938307 ফটো উপলব্ধ	423 নাম : বিনয় বড়ো পিতাৰ নাম: কৃষ্ণ বড়ো ঘৰ নং : ৭৯ বয়স : 53 লিঙ্গ : পুৰুষ	BSW5938318 ফটো উপলব্ধ
424 নাম : তপন বড়ো পিতাৰ নাম: নেবলা বড়ো ঘৰ নং : ৭৯ বয়স : 34 লিঙ্গ : পুৰুষ	BSW0294108 ফটো উপলব্ধ	E 425 নাম : বাপু ৰাম বড়ো পিতাৰ নাম: বেলা বড়ো ঘৰ নং : ৭৯ বয়স : 33 লিঙ্গ : পুৰুষ	BSW5944558 ফটো উপলব্ধ	S 426 নাম : ৰিতা বড়ো পিতাৰ নাম: নেবলা বড়ো ঘৰ নং : ৭৯ বয়স : 27 লিঙ্গ : মহিলা	BSW0294488 ফটো উপলব্ধ
427 নাম : কবিতা বড়ো স্বামীৰ নাম: তপন বড়ো ঘৰ নং : ৭৯ বয়স : 27 লিঙ্গ : মহিলা	BSW0485193 ফটো উপলব্ধ	428 নাম : খগেন গয়াৰী পিতাৰ নাম: কৃষ্ণ বড়ো ঘৰ নং : ৮০ বয়স : 58 লিঙ্গ : পুৰুষ	BSW5938329 ফটো উপলব্ধ	429 নাম : লক্ষেশ্বৰী গয়াৰী স্বামীৰ নাম: খগেন গয়াৰী ঘৰ নং : ৮০ বয়স : 55 লিঙ্গ : মহিলা	BSW5938330 ফটো উপলব্ধ
430 নাম : কিখালৈ গয়াৰী পিতাৰ নাম: খগেন গয়াৰী ঘৰ নং : ৮০ বয়স : 30 লিঙ্গ : পুৰুষ	BSW0295618 ফটো উপলব্ধ	431 নাম : প্ৰিতম গয়াৰী পিতাৰ নাম: খগেন গয়াৰী ঘৰ নং : ৮০ বয়স : 27 লিঙ্গ : পুৰুষ	BSW0295998 ফটো উপলব্ধ	432 নাম : অৰ্চনা কুছাৰী স্বামীৰ নাম: কিখলায় ঘৰ নং : ৮০ বয়স : 27 লিঙ্গ : মহিলা	BSW0508523 ফটো উপলব্ধ
433 নাম : ৰীনা ৰানী গয়াৰী স্বামীৰ নাম: প্ৰীতম গয়াৰী ঘৰ নং : 80 বয়স : 26 লিঙ্গ : মহিলা	PYI0083956 ফটো উপলব্ধ	434 নাম : কমলা বড়ো পিতাৰ নাম: উপা বড়ো ঘৰ নং : ৮১ বয়স : 60 লিঙ্গ : পুৰুষ	BSW5938341 ফটো উপলব্ধ	435 নাম : কুশল বড়ো পিতাৰ নাম: কৰ্মলা বড়ো ঘৰ নং : ৮১ বয়স : 38 লিঙ্গ : পুৰুষ	BSW5938363 ফটো উপলব্ধ
436 নাম : ৰিহা বড়ো স্বামীৰ নাম: কুশল বড়ো ঘৰ নং : ৮১ বয়স : 34 লিঙ্গ : মহিলা	BSW5944536 ফটো উপলব্ধ	437 নাম : ৰিংকি গৌড় স্বামীৰ নাম: সন্দীপ গৌড় ঘৰ নং : 81 বয়স : 26 লিঙ্গ : মহিলা	BSW3858404 ফটো উপলব্ধ	438 নাম : উৰ্মিলা বড়ো স্বামীৰ নাম: অৰুন বড়ো ঘৰ নং : 81 বয়স : 21 লিঙ্গ : মহিলা	BSW3851631 ফটো উপলব্ধ
439 নাম : কৃষ্ণকান্ত বাগ্গাৰী পিতাৰ নাম: হৰেন বাগ্গাৰী ঘৰ নং : ৮২ বয়স : 50 লিঙ্গ : পুৰুষ	BSW5938385 ফটো উপলব্ধ	440 নাম : দিপালী বাগ্গাৰী স্বামীৰ নাম: কৃষ্ণকান্ত বাগ্গাৰী ঘৰ নং : ৮২ বয়স : 47 লিঙ্গ : মহিলা	BSW5938396 ফটো উপলব্ধ	441 নাম : তৰুন বাগ্গাৰী পিতাৰ নাম: হৰেন বাগ্গাৰী ঘৰ নং : ৮২ বয়স : 38 লিঙ্গ : পুৰুষ	BSW5938409 ফটো উপলব্ধ
442 নাম : সোদোমশ্ৰী বসুমতাৰী স্বামীৰ নাম: তৰুন বাগ্গাৰী ঘৰ নং : ৮২ বয়স : 33 লিঙ্গ : মহিলা	BSW0296947 ফটো উপলব্ধ	443 নাম : দিপীকা বড়ো পিতাৰ নাম: অৰ্জুন বড়ো ঘৰ নং : ৮২ বয়স : 30 লিঙ্গ : মহিলা	BSW0297069 ফটো উপলব্ধ	444 নাম : নবনিতা বাগ্গাৰী পিতাৰ নাম: কৃষ্ণ বাগ্গাৰী ঘৰ নং : ৮২ বয়স : 28 লিঙ্গ : মহিলা	BSW0297325 ফটো উপলব্ধ
445 নাম : পল্লৱী বড়ো পিতাৰ নাম: অৰ্জুন বড়ো ঘৰ নং : ৮২ বয়স : 27 লিঙ্গ : মহিলা	BSW0297317 ফটো উপলব্ধ	446 নাম : মুকুট বাগ্গাৰী পিতাৰ নাম: বিষ্ণু বাগ্গাৰী ঘৰ নং : ৮২ বয়স : 22 লিঙ্গ : পুৰুষ	BSW0578799 ফটো উপলব্ধ	447 নাম : জ্যোতিষ বাগলাৰী পিতাৰ নাম: কৃষ্ণ বাগলাৰী ঘৰ নং : 82 বয়স : 20 লিঙ্গ : পুৰুষ	PYI0031153 ফটো উপলব্ধ
448 নাম : বিষ্ণু বাগ্গাৰী পিতাৰ নাম: হৰেন বাগ্গাৰী ঘৰ নং : ৮২ক বয়স : 50 লিঙ্গ : পুৰুষ	BSW5938410 ফটো উপলব্ধ	449 নাম : মঞ্জু বাগ্গাৰী স্বামীৰ নাম: বিষ্ণু বাগ্গাৰী ঘৰ নং : ৮২ক বয়স : 45 লিঙ্গ : মহিলা	BSW5938421 ফটো উপলব্ধ	450 নাম : ভদ্র বড়ো পিতাৰ নাম: উপা বড়ো ঘৰ নং : ৮৩ বয়স : 58 লিঙ্গ : পুৰুষ	BSW5938432 ফটো উপলব্ধ



451 নাম : পিনমা বড়ো স্বামীৰ নাম : কুকীল বড়ো ঘৰ নং : ৮৩ বয়স : 36 লিঙ্গ : মহিলা	BSW0547851 ফটো উপলব্ধ	452 নাম : কুকীল বড়ো পিতাৰ নাম : ভদ্র বড়ো ঘৰ নং : ৮৩ বয়স : 33 লিঙ্গ : পুৰুষ	BSW5938454 ফটো উপলব্ধ	453 নাম : লিনা বড়ো পিতাৰ নাম : নগৈন বড়ো ঘৰ নং : ৮৩ বয়স : 27 লিঙ্গ : মহিলা	BSW0298117 ফটো উপলব্ধ
454 নাম : মমী কছাৰী স্বামীৰ নাম : হাহি ৰাম কছাৰী ঘৰ নং : ৮৪ বয়স : 38 লিঙ্গ : মহিলা	BSW5938465 ফটো উপলব্ধ	455 নাম : দেজিয়া বড়ো পিতাৰ নাম : গনেশ বড়ো ঘৰ নং : 84 বয়স : 22 লিঙ্গ : মহিলা	BSW3892528 ফটো উপলব্ধ	456 নাম : কৃষ্ণা বড়ো পিতাৰ নাম : কবিৰাম কছাৰী ঘৰ নং : 84 বয়স : 21 লিঙ্গ : মহিলা	BSW3897279 ফটো উপলব্ধ
457 নাম : ৰাজীৱ বড়ো পিতাৰ নাম : ৰণেশ বড়ো ঘৰ নং : ৮৪ বয়স : 30 লিঙ্গ : পুৰুষ	BSW0298448 ফটো উপলব্ধ	S 458 নাম : গিতানজলি বড়ো মাতৃৰ নাম : নিজোমশ্ৰী বড়ো ঘৰ নং : ৮৪ বয়স : 25 লিঙ্গ : মহিলা	BSW0371344 ফটো উপলব্ধ	459 নাম : অভিজিৎ বড়ো পিতাৰ নাম : ৰাণেশ বড়ো ঘৰ নং : ৮৪ বয়স : 27 লিঙ্গ : পুৰুষ	BSW0119602 ফটো উপলব্ধ
460 নাম : কুলেন কছাৰী পিতাৰ নাম : মদাৰাম কছাৰী ঘৰ নং : ৮৪ বয়স : 75 লিঙ্গ : পুৰুষ	BSW5938476 ফটো উপলব্ধ	461 নাম : শুকানী কছাৰী স্বামীৰ নাম : কুলেন কছাৰী ঘৰ নং : ৮৪ বয়স : 70 লিঙ্গ : মহিলা	BSW5938487 ফটো উপলব্ধ	462 নাম : নজোমশ্ৰী বড়ো স্বামীৰ নাম : গনেশ বড়ো ঘৰ নং : ৮৪ বয়স : 53 লিঙ্গ : মহিলা	BSW5938498 ফটো উপলব্ধ
463 নাম : ৰনেশ কছাৰী পিতাৰ নাম : কুলেন কছাৰী ঘৰ নং : ৮৪ বয়স : 50 লিঙ্গ : পুৰুষ	BSW5938534 ফটো উপলব্ধ	464 নাম : মামনী কছাৰী স্বামীৰ নাম : ৰনেশ কছাৰী ঘৰ নং : ৮৪ বয়স : 48 লিঙ্গ : মহিলা	BSW5938545 ফটো উপলব্ধ	465 নাম : হাঁহিৰাম কছাৰী পিতাৰ নাম : কুলেন কছাৰী ঘৰ নং : ৮৪ বয়স : 43 লিঙ্গ : পুৰুষ	BSW5938501 ফটো উপলব্ধ
466 নাম : কবিৰাম কছাৰী পিতাৰ নাম : কুলেন কছাৰী ঘৰ নং : ৮৪ বয়স : 40 লিঙ্গ : পুৰুষ	BSW5938512 ফটো উপলব্ধ	467 নাম : ববিতা কছাৰী স্বামীৰ নাম : কবিৰাম কছাৰী ঘৰ নং : ৮৪ বয়স : 38 লিঙ্গ : মহিলা	BSW5938523 ফটো উপলব্ধ	468 নাম : মৰমি বড়ো স্বামীৰ নাম : বিনয় বড়ো ঘৰ নং : 85 বয়স : 51 লিঙ্গ : মহিলা	PY10076398 ফটো উপলব্ধ
469 নাম : মহেশ্বৰী বড়ো স্বামীৰ নাম : বহিৰাম বড়ো ঘৰ নং : ৮৬ বয়স : 63 লিঙ্গ : মহিলা	BSW5938636 ফটো উপলব্ধ	470 নাম : ৰমেন বড়ো পিতাৰ নাম : বহিৰাম বড়ো ঘৰ নং : ৮৬ বয়স : 49 লিঙ্গ : পুৰুষ	BSW5938647 ফটো উপলব্ধ	S 471 নাম : মন্টি পল স্বামীৰ নাম : ৰমেন বড়ো ঘৰ নং : ৮৬ বয়স : 38 লিঙ্গ : মহিলা	BSW5938658 ফটো উপলব্ধ
472 নাম : জ্যোৎস্না নাথ স্বামীৰ নাম : ডিম্পাল নাথ ঘৰ নং : ৮৬ বয়স : 31 লিঙ্গ : মহিলা	BSW0303214 ফটো উপলব্ধ	S 473 নাম : মনিষা বড়ো স্বামীৰ নাম : সশীল ৰাভা ঘৰ নং : 86 বয়স : 27 লিঙ্গ : মহিলা	PY10025353 ফটো উপলব্ধ	474 নাম : সনমতী বড়ো স্বামীৰ নাম : দেৱানন্দ বড়ো ঘৰ নং : ৮৭ বয়স : 46 লিঙ্গ : মহিলা	BSW5938692 ফটো উপলব্ধ
# 475 নাম : ফুলমতী স্বৰ্গীয়াৰী স্বামীৰ নাম : লাটে কামিন চন্দ্ৰ বৰো ঘৰ নং : 88 বয়স : 49 লিঙ্গ : মহিলা	PY10125112 ফটো উপলব্ধ	R 476 নাম : ফুলমতী স্বৰ্গীয়াৰী স্বামীৰ নাম : কামিন চন্দ্ৰ স্বৰ্গীয়াৰী ঘৰ নং : 88 বয়স : 49 লিঙ্গ : মহিলা	PY10126326 ফটো উপলব্ধ	R 477 নাম : ফুলমতী স্বৰ্গীয়াৰী স্বামীৰ নাম : কামিন চন্দ্ৰ বড়ো ঘৰ নং : ৮৮ বয়স : 45 লিঙ্গ : মহিলা	BSW5938727 ফটো উপলব্ধ
478 নাম : মনিৰাম বড়ো পিতাৰ নাম : পনিৰাম বড়ো ঘৰ নং : ৮৮ বয়স : 44 লিঙ্গ : পুৰুষ	BSW5938738 ফটো উপলব্ধ	479 নাম : দুৰ্গেশ্বৰী বড়ো স্বামীৰ নাম : মনিৰাম বড়ো ঘৰ নং : ৮৮ বয়স : 39 লিঙ্গ : মহিলা	BSW5938749 ফটো উপলব্ধ	480 নাম : বিকাশ বড়ো মাতৃৰ নাম : ফুলমতী স্বৰ্গীয়াৰী ঘৰ নং : 88 বয়স : 20 লিঙ্গ : পুৰুষ	PY10094417 ফটো উপলব্ধ



481 নাম : শনিৰাম বড়ো পিতাৰ নাম: সভাৰাম বড়ো ঘৰ নং : ৮৯ বয়স : 55 লিঙ্গ : পুৰুষ	BSW5938761 ফটো উপলব্ধ	482 নাম : তপেশ্বৰী বড়ো স্বামীৰ নাম: শনিৰাম বড়ো ঘৰ নং : ৮৯ বয়স : 50 লিঙ্গ : মহিলা	BSW5938772 ফটো উপলব্ধ	483 নাম : নয়নমণি বড়ো পিতাৰ নাম: শনি ৰাম বড়ো ঘৰ নং : ৮৯ বয়স : 24 লিঙ্গ : মহিলা	BSW0467431 ফটো উপলব্ধ
484 নাম : সোনমনি বড়ো পিতাৰ নাম: শনি ৰাম বড়ো ঘৰ নং : 89 বয়স : 21 লিঙ্গ : মহিলা	BSW3871852 ফটো উপলব্ধ	485 নাম : মহেশ বড়ো পিতাৰ নাম: আমঠা বড়ো ঘৰ নং : ৯০ বয়স : 50 লিঙ্গ : পুৰুষ	BSW5938783 ফটো উপলব্ধ	486 নাম : চন্দ্ৰ কছাৰী অন্যান্য: কুহি ৰাম কছাৰী ঘৰ নং : ৯০ বয়স : 45 লিঙ্গ : পুৰুষ	BSW0371468 ফটো উপলব্ধ
487 নাম : সৰলা বড়ো স্বামীৰ নাম: মহেশ বড়ো ঘৰ নং : ৯০ বয়স : 43 লিঙ্গ : মহিলা	BSW5938807 ফটো উপলব্ধ	488 নাম : ভবেন বড়ো পিতাৰ নাম: আমঠা বড়ো ঘৰ নং : ৯০ বয়স : 40 লিঙ্গ : পুৰুষ	BSW5938794 ফটো উপলব্ধ	489 নাম : বিনা বড়ো স্বামীৰ নাম: ভবেন বড়ো ঘৰ নং : ৯০ বয়স : 36 লিঙ্গ : মহিলা	BSW5938818 ফটো উপলব্ধ
490 নাম : কান্দুৰা বড়ো পিতাৰ নাম: আমঠা বড়ো ঘৰ নং : ৯১ বয়স : 67 লিঙ্গ : পুৰুষ	BSW5938829 ফটো উপলব্ধ	491 নাম : ভাৰতী বড়ো স্বামীৰ নাম: কান্দুৰা বড়ো ঘৰ নং : ৯১ বয়স : 62 লিঙ্গ : মহিলা	BSW5938830 ফটো উপলব্ধ	492 নাম : নিপেন বড়ো পিতাৰ নাম: কান্দুৰা বড়ো ঘৰ নং : ৯১ বয়স : 42 লিঙ্গ : পুৰুষ	BSW5938841 ফটো উপলব্ধ
493 নাম : দিনেশ বড়ো পিতাৰ নাম: কান্দুৰা বড়ো ঘৰ নং : ৯১ বয়স : 40 লিঙ্গ : পুৰুষ	BSW5938852 ফটো উপলব্ধ	494 নাম : দীপজান বড়ো পিতাৰ নাম: কান্দুৰা বড়ো ঘৰ নং : ৯১ বয়স : 38 লিঙ্গ : পুৰুষ	BSW5938863 ফটো উপলব্ধ	495 নাম : বিতালি বড়ো স্বামীৰ নাম: নিপেন বড়ো ঘৰ নং : ৯১ বয়স : 36 লিঙ্গ : মহিলা	BSW5938874 ফটো উপলব্ধ
496 নাম : দুৰ্গাচৰন কছাৰী পিতাৰ নাম: দিপৰ কছাৰী ঘৰ নং : ৯২ বয়স : 65 লিঙ্গ : পুৰুষ	BSW5938885 ফটো উপলব্ধ	497 নাম : মলয়া কছাৰী স্বামীৰ নাম: দুৰ্গাচৰন কছাৰী ঘৰ নং : ৯২ বয়স : 58 লিঙ্গ : মহিলা	BSW5938896 ফটো উপলব্ধ	498 নাম : কুশল বড়ো পিতাৰ নাম: দুৰ্গা চন্দ্ৰ বড়ো ঘৰ নং : ৯২ বয়স : 33 লিঙ্গ : পুৰুষ	BSW0304949 ফটো উপলব্ধ
499 নাম : প্ৰণব বড়ো পিতাৰ নাম: দুৰ্গা চন্দ্ৰ বড়ো ঘৰ নং : ৯২ বয়স : 30 লিঙ্গ : পুৰুষ	BSW0305086 ফটো উপলব্ধ	500 নাম : পমী বড়ো স্বামীৰ নাম: কুশল বড়ো ঘৰ নং : ৯২ বয়স : 27 লিঙ্গ : মহিলা	BSW0535260 ফটো উপলব্ধ	501 নাম : সোনামনি বড়ো স্বামীৰ নাম: প্ৰনব বড়ো ঘৰ নং : 92 বয়স : 26 লিঙ্গ : মহিলা	PYI0124628 ফটো উপলব্ধ
502 নাম : মৃদলা বড়ো পিতাৰ নাম: বিনয় বড়ো ঘৰ নং : ৯৩খ বয়স : 30 লিঙ্গ : মহিলা	BSW0165126 ফটো উপলব্ধ	503 নাম : বিনয় কছাৰী পিতাৰ নাম: দিপৰ কছাৰী ঘৰ নং : ৯৩খ বয়স : 57 লিঙ্গ : পুৰুষ	BSW5938965 ফটো উপলব্ধ	504 নাম : দুলাই বড়ো স্বামীৰ নাম: বিনয় বড়ো ঘৰ নং : ৯৩খ বয়স : 48 লিঙ্গ : মহিলা	BSW5938976 ফটো উপলব্ধ
505 নাম : পদ্ম কছাৰী পিতাৰ নাম: দিপৰ কছাৰী ঘৰ নং : ৯৩ক বয়স : 42 লিঙ্গ : পুৰুষ	BSW5938943 ফটো উপলব্ধ	506 নাম : সংগীতা বড়ো স্বামীৰ নাম: পদ্ম কছাৰী ঘৰ নং : ৯৩ক বয়স : 35 লিঙ্গ : মহিলা	BSW1559735 ফটো উপলব্ধ	507 নাম : হাৰ্থা বড়ো পিতাৰ নাম: প্ৰভাত বড়ো ঘৰ নং : ৯৪ বয়স : 65 লিঙ্গ : পুৰুষ	BSW5938987 ফটো উপলব্ধ
508 নাম : চিৰি বড়ো স্বামীৰ নাম: হাৰ্থা বড়ো ঘৰ নং : ৯৪ বয়স : 58 লিঙ্গ : মহিলা	BSW5938998 ফটো উপলব্ধ	509 নাম : ৰমেশ বড়ো পিতাৰ নাম: হাৰ্থা বড়ো ঘৰ নং : ৯৪ বয়স : 44 লিঙ্গ : পুৰুষ	BSW5939004 ফটো উপলব্ধ	510 নাম : লাচিত বড়ো পিতাৰ নাম: হাৰ্থা বড়ো ঘৰ নং : ৯৪ বয়স : 38 লিঙ্গ : পুৰুষ	BSW5939037 ফটো উপলব্ধ

511 নাম : অনসলী বড়ো স্বামীৰ নাম: বমেশ বড়ো ঘৰ নং : ৯৪ বয়স : 34 লিঙ্গ : মহিলা	BSW0512814 ফটো উপলব্ধ	S 512 নাম : সাঞ্জনা বড়ো পিতাৰ নাম: হৰুং বড়ো ঘৰ নং : ৯৪ বয়স : 37 লিঙ্গ : মহিলা	BSW0306266 ফটো উপলব্ধ	513 নাম : পবিত্ৰ বড়ো পিতাৰ নাম: কুস্ত বড়ো ঘৰ নং : ৯৫ বয়স : 48 লিঙ্গ : পুৰুষ	BSW5939048 ফটো উপলব্ধ
514 নাম : নিলিমা বড়ো স্বামীৰ নাম: পবিত্ৰ বড়ো ঘৰ নং : ৯৫ বয়স : 47 লিঙ্গ : মহিলা	BSW5939060 ফটো উপলব্ধ	515 নাম : বিজয় বড়ো পিতাৰ নাম: পবিত্ৰ বড়ো ঘৰ নং : 95 বয়স : 22 লিঙ্গ : পুৰুষ	PYI0016733 ফটো উপলব্ধ	516 নাম : কুজিবালা কছাৰী স্বামীৰ নাম: যোগেন কছাৰী ঘৰ নং : ৯৬ বয়স : 65 লিঙ্গ : মহিলা	BSW5939071 ফটো উপলব্ধ
517 নাম : জিনু কছাৰী স্বামীৰ নাম: বিজু স্বৰ্গীয়াৰী ঘৰ নং : ৯৬ বয়স : 40 লিঙ্গ : মহিলা	BSW5939082 ফটো উপলব্ধ	518 নাম : বিনয় স্বৰ্গীয়াৰী পিতাৰ নাম: বিপিন স্বৰ্গীয়াৰী ঘৰ নং : ৯৬ বয়স : 36 লিঙ্গ : পুৰুষ	BSW5939093 ফটো উপলব্ধ	519 নাম : মাধব বড়ো পিতাৰ নাম: মঙ্গল বড়ো ঘৰ নং : ৯৭ বয়স : 50 লিঙ্গ : পুৰুষ	BSW5939106 ফটো উপলব্ধ
520 নাম : কুঞ্জ বড়ো স্বামীৰ নাম: মাধব বড়ো ঘৰ নং : ৯৭ বয়স : 47 লিঙ্গ : মহিলা	BSW5939117 ফটো উপলব্ধ	521 নাম : বিনয় বড়ো পিতাৰ নাম: মাধব বড়ো ঘৰ নং : ৯৭ বয়স : 31 লিঙ্গ : পুৰুষ	BSW0119982 ফটো উপলব্ধ	522 নাম : সাবিত্ৰী বড়ো স্বামীৰ নাম: বিনয় বড়ো ঘৰ নং : ৯৭ বয়স : 26 লিঙ্গ : মহিলা	BSW0571349 ফটো উপলব্ধ
523 নাম : কৃষ্ণ বড়ো পিতাৰ নাম: মঙ্গল বড়ো ঘৰ নং : ৯৮ বয়স : 45 লিঙ্গ : পুৰুষ	BSW5939128 ফটো উপলব্ধ	524 নাম : মঞ্জলা বড়ো স্বামীৰ নাম: কৃষ্ণ বড়ো ঘৰ নং : ৯৮ বয়স : 40 লিঙ্গ : মহিলা	BSW5939139 ফটো উপলব্ধ	525 নাম : জেৰিনা বড়ো পিতাৰ নাম: কৃষ্ণ বড়ো ঘৰ নং : ৯৮ বয়স : 22 লিঙ্গ : মহিলা	BSW0556324 ফটো উপলব্ধ
526 নাম : মিথিংগা বড়ো পিতাৰ নাম: কৃষ্ণ বড়ো ঘৰ নং : 98 বয়স : 19 লিঙ্গ : পুৰুষ	PYI0112177 ফটো উপলব্ধ	527 নাম : ৰবি বড়ো পিতাৰ নাম: মঙ্গল বড়ো ঘৰ নং : ৯৯ বয়স : 58 লিঙ্গ : পুৰুষ	BSW5939140 ফটো উপলব্ধ	528 নাম : প্ৰনিতা বড়ো স্বামীৰ নাম: ৰবি বড়ো ঘৰ নং : ৯৯ বয়স : 42 লিঙ্গ : মহিলা	BSW5939151 ফটো উপলব্ধ
529 নাম : তিলক কছাৰী পিতাৰ নাম: মঙ্গল কছাৰী ঘৰ নং : ১০০ বয়স : 67 লিঙ্গ : পুৰুষ	BSW5939162 ফটো উপলব্ধ	530 নাম : মইজুমলী কছাৰী স্বামীৰ নাম: তিলক কছাৰী ঘৰ নং : ১০০ বয়স : 58 লিঙ্গ : মহিলা	BSW5939173 ফটো উপলব্ধ	531 নাম : বিমল বড়ো পিতাৰ নাম: তিলক কছাৰী ঘৰ নং : ১০০ বয়স : 38 লিঙ্গ : পুৰুষ	BSW5939219 ফটো উপলব্ধ
532 নাম : ৰবেন বড়ো পিতাৰ নাম: তিলক কছাৰী ঘৰ নং : ১০০ বয়স : 37 লিঙ্গ : পুৰুষ	BSW5939208 ফটো উপলব্ধ	533 নাম : জোন বড়ো স্বামীৰ নাম: বিমল বড়ো ঘৰ নং : ১০০ বয়স : 36 লিঙ্গ : মহিলা	BSW5939220 ফটো উপলব্ধ	534 নাম : জ্যোতিৰা ৰাভা স্বামীৰ নাম: ৰবেন বড়ো ঘৰ নং : ১০০ বয়স : 35 লিঙ্গ : মহিলা	BSW0513903 ফটো উপলব্ধ
535 নাম : চেনেহী বড়ো পিতাৰ নাম: বাহিয়া কছাৰী ঘৰ নং : ১০১ বয়স : 68 লিঙ্গ : মহিলা	BSW5939253 ফটো উপলব্ধ	536 নাম : পদ্মা বড়ো স্বামীৰ নাম: নবীন বড়ো ঘৰ নং : ১০১ বয়স : 55 লিঙ্গ : মহিলা	BSW5939242 ফটো উপলব্ধ	537 নাম : নবীন বড়ো পিতাৰ নাম: বাহিয়া বড়ো ঘৰ নং : ১০১ বয়স : 52 লিঙ্গ : পুৰুষ	BSW5939231 ফটো উপলব্ধ
538 নাম : চন্দন বড়ো পিতাৰ নাম: নবীন বড়ো ঘৰ নং : ১০১ বয়স : 30 লিঙ্গ : পুৰুষ	BSW0172619 ফটো উপলব্ধ	539 নাম : প্ৰনব বড়ো পিতাৰ নাম: নবীন বড়ো ঘৰ নং : 101 বয়স : 26 লিঙ্গ : পুৰুষ	BSW0237131 ফটো উপলব্ধ	540 নাম : অঞ্জালী কছাৰী পিতাৰ নাম: বাবুল কছাৰী ঘৰ নং : 101 বয়স : 25 লিঙ্গ : মহিলা	BSW0415315 ফটো উপলব্ধ

541 নাম : লুকাশ মুণ্ডা পিতাৰ নাম: দুৰ্গা মুণ্ডা ঘৰ নং : ১০২ বয়স : 31 লিঙ্গ : পুৰুষ	BSW0584136 ফটো উপলব্ধ	542 নাম : বাবুল বড়ো পিতাৰ নাম: শামিন বড়ো ঘৰ নং : ১০২ বয়স : 23 লিঙ্গ : পুৰুষ	BSW0536383 ফটো উপলব্ধ	543 নাম : দিপালি কছাৰী পিতাৰ নাম: হৰেন কছাৰী ঘৰ নং : ১০২ ক বয়স : 46 লিঙ্গ : মহিলা	BSW5939286 ফটো উপলব্ধ
544 নাম : মহন্ত কছাৰী পিতাৰ নাম: হৰেন কছাৰী ঘৰ নং : ১০২ ক বয়স : 35 লিঙ্গ : পুৰুষ	BSW5939300 ফটো উপলব্ধ	545 নাম : পবিতা চেত্ৰী কছাৰী স্বামীৰ নাম: মহন্ত কছাৰী ঘৰ নং : 102 ক বয়স : 34 লিঙ্গ : মহিলা	BSW0370973 ফটো উপলব্ধ	546 নাম : সমীন বড়ো পিতাৰ নাম: হৰেন কছাৰী ঘৰ নং : ১০২খ বয়স : 48 লিঙ্গ : পুৰুষ	BSW5939311 ফটো উপলব্ধ
547 নাম : দময়ন্তী বড়ো স্বামীৰ নাম: সমীন কছাৰী ঘৰ নং : ১০২খ বয়স : 42 লিঙ্গ : মহিলা	BSW5939322 ফটো উপলব্ধ	548 নাম : নৰেন কছাৰী পিতাৰ নাম: বাহিয়া কছাৰী ঘৰ নং : ১০৩ বয়স : 65 লিঙ্গ : পুৰুষ	BSW5939333 ফটো উপলব্ধ	549 নাম : মিনতি কছাৰী স্বামীৰ নাম: নৰেন কছাৰী ঘৰ নং : ১০৩ বয়স : 62 লিঙ্গ : মহিলা	BSW5939344 ফটো উপলব্ধ
550 নাম : বঞ্জন কছাৰী পিতাৰ নাম: নৰেন কছাৰী ঘৰ নং : ১০৩ বয়স : 43 লিঙ্গ : মহিলা	BSW5939366 ফটো উপলব্ধ	551 নাম : লভিতা কছাৰী পিতাৰ নাম: নৰেন কছাৰী ঘৰ নং : ১০৩ বয়স : 42 লিঙ্গ : মহিলা	BSW5939355 ফটো উপলব্ধ	552 নাম : মাবুলী বড়ো স্বামীৰ নাম: বঞ্জন কছাৰী ঘৰ নং : 103 বয়স : 36 লিঙ্গ : মহিলা	BSW0412650 ফটো উপলব্ধ
553 নাম : গোবিন্দ কছাৰী পিতাৰ নাম: বাহিয়া কছাৰী ঘৰ নং : ১০৪ বয়স : 60 লিঙ্গ : পুৰুষ	BSW5939388 ফটো উপলব্ধ	554 নাম : বুল কছাৰী স্বামীৰ নাম: গোবিন্দ কছাৰী ঘৰ নং : ১০৪ বয়স : 55 লিঙ্গ : মহিলা	BSW5939399 ফটো উপলব্ধ	555 নাম : বিজয় বড়ো পিতাৰ নাম: কামাখ্যা বড়ো ঘৰ নং : ১০৪ বয়স : 50 লিঙ্গ : পুৰুষ	BSW5943759 ফটো উপলব্ধ
556 নাম : মান বঞ্জন বড়ো পিতাৰ নাম: গবিন্দ বড়ো ঘৰ নং : ১০৪ বয়স : 23 লিঙ্গ : পুৰুষ	BSW0502708 ফটো উপলব্ধ	557 নাম : জাজপ্ৰিয়া বড়ো স্বামীৰ নাম: বিশ্বজিত বড়ো ঘৰ নং : ১০৫ বয়স : 38 লিঙ্গ : মহিলা	BSW0006288 ফটো উপলব্ধ	558 নাম : বিশ্বজিৎ বড়ো পিতাৰ নাম: সুলেन्द्र বড়ো ঘৰ নং : 105 বয়স : 37 লিঙ্গ : পুৰুষ	BSW5939424 ফটো উপলব্ধ
559 নাম : কুলেন্দ্র গয়াৰী পিতাৰ নাম: নাগাৰা গয়াৰী ঘৰ নং : ১০৬ বয়স : 68 লিঙ্গ : পুৰুষ	BSW5939435 ফটো উপলব্ধ	560 নাম : অপেশ্বৰী গয়াৰী স্বামীৰ নাম: কুলেন্দ্র গয়াৰী ঘৰ নং : ১০৬ বয়স : 60 লিঙ্গ : মহিলা	BSW5939446 ফটো উপলব্ধ	561 নাম : লক্ষ্যজিত গয়াৰী পিতাৰ নাম: কুলেন্দ্র গয়াৰী ঘৰ নং : ১০৬ বয়স : 42 লিঙ্গ : পুৰুষ	BSW5939457 ফটো উপলব্ধ
562 নাম : মনজিত গয়াৰী পিতাৰ নাম: কুলেন্দ্র গয়াৰী ঘৰ নং : ১০৬ বয়স : 38 লিঙ্গ : পুৰুষ	BSW5939468 ফটো উপলব্ধ	563 নাম : মনশ্ৰী গয়াৰী স্বামীৰ নাম: মনজিত গয়াৰী ঘৰ নং : ১০৬ বয়স : 37 লিঙ্গ : মহিলা	BSW5939479 ফটো উপলব্ধ	564 নাম : কনচমী বড়ো স্বামীৰ নাম: শ্ৰিমংগা গয়াৰী সিমংগা গয়াৰী ঘৰ নং : 106 বয়স : 36 লিঙ্গ : মহিলা	PY10091629 ফটো উপলব্ধ
565 নাম : বিনিতা বড়ো স্বামীৰ নাম: লক্ষ্যজিত গয়াৰী ঘৰ নং : ১০৬ বয়স : 33 লিঙ্গ : মহিলা	BSW0453167 ফটো উপলব্ধ	566 নাম : চিমাংছা গয়াৰী পিতাৰ নাম: কুলেন্দ্র গয়াৰী ঘৰ নং : ১০৬ বয়স : 32 লিঙ্গ : পুৰুষ	BSW5944309 ফটো উপলব্ধ	567 নাম : জবা মুণ্ডা স্বামীৰ নাম: বিজয় মুণ্ডা ঘৰ নং : 106 বয়স : 30 লিঙ্গ : মহিলা	BSW0431783 ফটো উপলব্ধ
568 নাম : বিজিত মুণ্ডা পিতাৰ নাম: বিজয় মুণ্ডা ঘৰ নং : ১০৬ বয়স : 24 লিঙ্গ : পুৰুষ	BSW0536953 ফটো উপলব্ধ	569 নাম : মনিৰাম বড়ো পিতাৰ নাম: তনুৰাম বড়ো ঘৰ নং : ১০৭ বয়স : 52 লিঙ্গ : পুৰুষ	BSW5939480 ফটো উপলব্ধ	570 নাম : ৰঙিলা বড়ো স্বামীৰ নাম: মনিৰাম বড়ো ঘৰ নং : ১০৭ বয়স : 45 লিঙ্গ : মহিলা	BSW5939491 ফটো উপলব্ধ



<p>S2 571 BSW5943760</p> <p>নাম : কনিকা বৰা স্বামীৰ নাম: ৰামেশ্বৰ ডেকা ঘৰ নং : 107 বয়স : 45 লিঙ্গ : মহিলা</p> <p>ফটো উপলব্ধ</p>	<p>572 BSW0120253</p> <p>নাম : দিপজন বড়ো পিতাৰ নাম: মনিৰাম বড়ো ঘৰ নং : 109 বয়স : 32 লিঙ্গ : পুৰুষ</p> <p>ফটো উপলব্ধ</p>	<p>573 BSW0121012</p> <p>নাম : মৌচুমি বড়ো পিতাৰ নাম: মনিৰাম বড়ো ঘৰ নং : 109 বয়স : 29 লিঙ্গ : মহিলা</p> <p>ফটো উপলব্ধ</p>
<p>574 BSW0448472</p> <p>নাম : চন্দ্ৰিত খুঙ্গৰ বড়ো পিতাৰ নাম: মণি ৰাম বড়ো ঘৰ নং : 109 বয়স : 24 লিঙ্গ : পুৰুষ</p> <p>ফটো উপলব্ধ</p>	<p>575 BSW5939526</p> <p>নাম : উমেশ বড়ো পিতাৰ নাম: তনুৰাম বড়ো ঘৰ নং : 108 বয়স : 60 লিঙ্গ : পুৰুষ</p> <p>ফটো উপলব্ধ</p>	<p>576 BSW5939537</p> <p>নাম : ৰমেশ বড়ো পিতাৰ নাম: তনুৰাম বড়ো ঘৰ নং : 108 বয়স : 55 লিঙ্গ : পুৰুষ</p> <p>ফটো উপলব্ধ</p>
<p>577 BSW0512921</p> <p>নাম : বিদাংশী বড়ো স্বামীৰ নাম: ৰমেশ বড়ো ঘৰ নং : 108 বয়স : 40 লিঙ্গ : মহিলা</p> <p>ফটো উপলব্ধ</p>	<p>578 BSW0177576</p> <p>নাম : ৰিতুমণি বড়ো পিতাৰ নাম: গোবিন্দ বড়ো ঘৰ নং : 108 বয়স : 27 লিঙ্গ : মহিলা</p> <p>ফটো উপলব্ধ</p>	<p>579 BSW5939560</p> <p>নাম : থমেশ বড়ো পিতাৰ নাম: তনুৰাম বড়ো ঘৰ নং : 109 বয়স : 53 লিঙ্গ : পুৰুষ</p> <p>ফটো উপলব্ধ</p>
<p>580 BSW5939571</p> <p>নাম : চম্পা বড়ো স্বামীৰ নাম: থমেশ বড়ো ঘৰ নং : 109 বয়স : 51 লিঙ্গ : মহিলা</p> <p>ফটো উপলব্ধ</p>	<p>581 BSW0304303</p> <p>নাম : চুবুংছা গয়াৰী পিতাৰ নাম: থমেচ গয়াৰী ঘৰ নং : 109 বয়স : 28 লিঙ্গ : পুৰুষ</p> <p>ফটো উপলব্ধ</p>	<p>582 BSW0119131</p> <p>নাম : সোমোজিত গয়াৰী পিতাৰ নাম: থমেশ গয়াৰী ঘৰ নং : 109 বয়স : 27 লিঙ্গ : পুৰুষ</p> <p>ফটো উপলব্ধ</p>
<p>583 BSW5939582</p> <p>নাম : তপেশ্বৰী বড়ো স্বামীৰ নাম: মলিন্দ্র নাথ বড়ো ঘৰ নং : 110 বয়স : 60 লিঙ্গ : মহিলা</p> <p>ফটো উপলব্ধ</p>	<p>584 BSW5944605</p> <p>নাম : ৰিন্দিমণি বৰ্মন স্বামীৰ নাম: ৰঞ্জিত কুমাৰ বড়ো ঘৰ নং : 110ক বয়স : 36 লিঙ্গ : মহিলা</p> <p>ফটো উপলব্ধ</p>	<p>585 BSW5939593</p> <p>নাম : মলিন্দ্র বড়ো পিতাৰ নাম: নাথী বড়ো ঘৰ নং : 110ক বয়স : 66 লিঙ্গ : পুৰুষ</p> <p>ফটো উপলব্ধ</p>
<p>586 BSW5939617</p> <p>নাম : কবিরাম বড়ো পিতাৰ নাম: মলিন্দ্র নাথ বড়ো ঘৰ নং : 110খ বয়স : 51 লিঙ্গ : পুৰুষ</p> <p>ফটো উপলব্ধ</p>	<p>587 BSW5939628</p> <p>নাম : ৰাজু বড়ো স্বামীৰ নাম: কবিরাম বড়ো ঘৰ নং : 110খ বয়স : 46 লিঙ্গ : মহিলা</p> <p>ফটো উপলব্ধ</p>	<p>588 BSW5939606</p> <p>নাম : ৰঞ্জিত কুমাৰ বড়ো পিতাৰ নাম: মলিন্দ্র বড়ো ঘৰ নং : 110ক বয়স : 44 লিঙ্গ : পুৰুষ</p> <p>ফটো উপলব্ধ</p>
<p>589 BSW5939639</p> <p>নাম : সুভাষ বড়ো পিতাৰ নাম: নাগোৰা বড়ো ঘৰ নং : 111 বয়স : 58 লিঙ্গ : পুৰুষ</p> <p>ফটো উপলব্ধ</p>	<p>590 BSW5939640</p> <p>নাম : অনিমা বড়ো স্বামীৰ নাম: সুভাষ বড়ো ঘৰ নং : 111 বয়স : 55 লিঙ্গ : মহিলা</p> <p>ফটো উপলব্ধ</p>	<p>591 BSW5939651</p> <p>নাম : মঞ্জলি গয়াৰী ৰাভা পিতাৰ নাম: সুভাষ বড়ো ঘৰ নং : 111 বয়স : 38 লিঙ্গ : মহিলা</p> <p>ফটো উপলব্ধ</p>
<p>592 BSW0179838</p> <p>নাম : কুশল বড়ো পিতাৰ নাম: সুভাষ বড়ো ঘৰ নং : 111 বয়স : 27 লিঙ্গ : পুৰুষ</p> <p>ফটো উপলব্ধ</p>	<p>593 BSW5939695</p> <p>নাম : ৰেনমতি বড়ো স্বামীৰ নাম: ভূপেন বড়ো ঘৰ নং : 112ক বয়স : 55 লিঙ্গ : মহিলা</p> <p>ফটো উপলব্ধ</p>	<p>594 BSW0237743</p> <p>নাম : অলেন্দ্র বড়ো অন্যান্য: লোপেন বড়ো ঘৰ নং : 112 বয়স : 26 লিঙ্গ : পুৰুষ</p> <p>ফটো উপলব্ধ</p>
<p>595 BSW5939684</p> <p>নাম : ভূপেন বড়ো পিতাৰ নাম: কেৰেপ বড়ো ঘৰ নং : 112ক বয়স : 62 লিঙ্গ : পুৰুষ</p> <p>ফটো উপলব্ধ</p>	<p>596 BSW5939708</p> <p>নাম : লুপেন বড়ো পিতাৰ নাম: কেৰেপ বড়ো ঘৰ নং : 112খ বয়স : 60 লিঙ্গ : পুৰুষ</p> <p>ফটো উপলব্ধ</p>	<p>597 BSW5939719</p> <p>নাম : সনেকা বড়ো স্বামীৰ নাম: লুপেন বড়ো ঘৰ নং : 112খ বয়স : 58 লিঙ্গ : মহিলা</p> <p>ফটো উপলব্ধ</p>
<p>598 BSW5944310</p> <p>নাম : নিৰপমা বড়ো স্বামীৰ নাম: অনিল চন্দ্ৰ বড়ো ঘৰ নং : 112খ বয়স : 35 লিঙ্গ : মহিলা</p> <p>ফটো উপলব্ধ</p>	<p>599 BSW5939742</p> <p>নাম : দিপালী কছাৰী স্বামীৰ নাম: সুৰেন কছাৰী ঘৰ নং : 113 বয়স : 62 লিঙ্গ : মহিলা</p> <p>ফটো উপলব্ধ</p>	<p>600 PYI0008730</p> <p>নাম : ডিম্পল বৰো মাতৃৰ নাম: দিপালী বৰো ঘৰ নং : 113 বয়স : 23 লিঙ্গ : পুৰুষ</p> <p>ফটো উপলব্ধ</p>



601 নাম : হিতেশ্বৰ বড়ো পিতাৰ নাম: চৰিৰাম বড়ো ঘৰ নং : ১১৪ বয়স : 66 লিঙ্গ : পুৰুষ	BSW5939764 ফটো উপলব্ধ	602 নাম : হিৰন বড়ো পিতাৰ নাম: হিতেশ্বৰ বড়ো ঘৰ নং : ১১৪ বয়স : 42 লিঙ্গ : পুৰুষ	BSW5939786 ফটো উপলব্ধ	603 নাম : বিনা বড়ো স্বামীৰ নাম: হিৰেন বড়ো ঘৰ নং : ১১৪ বয়স : 32 লিঙ্গ : মহিলা	BSW1559882 ফটো উপলব্ধ
604 নাম : প্ৰেম তাঁতী পিতাৰ নাম: ৰিংকু তাঁতী ঘৰ নং : 114 বয়স : 20 লিঙ্গ : পুৰুষ	PY10110874 ফটো উপলব্ধ	605 নাম : ভবেন্দ্ৰ বড়ো পিতাৰ নাম: সৰী ৰাম বড়ো ঘৰ নং : ১১৫ বয়স : 62 লিঙ্গ : পুৰুষ	BSW5939800 ফটো উপলব্ধ	606 নাম : খৰ্গেশ্বৰ বড়ো পিতাৰ নাম: চৰিৰাম বড়ো ঘৰ নং : ১১৫ বয়স : 56 লিঙ্গ : পুৰুষ	BSW5939822 ফটো উপলব্ধ
607 নাম : গোলাপী বড়ো স্বামীৰ নাম: ভবেন্দ্ৰ বড়ো ঘৰ নং : ১১৫ বয়স : 55 লিঙ্গ : মহিলা	BSW5939811 ফটো উপলব্ধ	608 নাম : ৰহনী বড়ো স্বামীৰ নাম: খৰ্গেশ্বৰ বড়ো ঘৰ নং : ১১৫ বয়স : 47 লিঙ্গ : মহিলা	BSW5939844 ফটো উপলব্ধ	609 নাম : কৰবী বড়ো পিতাৰ নাম: ভবেন্দ্ৰ বড়ো ঘৰ নং : ১১৫ বয়স : 27 লিঙ্গ : মহিলা	BSW0237271 ফটো উপলব্ধ
610 নাম : ফুলেশ্বৰী বড়ো স্বামীৰ নাম: হৰিচন্দ্ৰ বড়ো ঘৰ নং : ১১৬ বয়স : 60 লিঙ্গ : মহিলা	BSW5939866 ফটো উপলব্ধ	611 নাম : দিলীপ বড়ো পিতাৰ নাম: হৰিচন্দ্ৰ বড়ো ঘৰ নং : ১১৬ বয়স : 40 লিঙ্গ : পুৰুষ	BSW5939888 ফটো উপলব্ধ	612 নাম : ভাস্কৰ দাস পিতাৰ নাম: ৰমেশ দাস ঘৰ নং : ১১৬ বয়স : 25 লিঙ্গ : পুৰুষ	BSW0371757 ফটো উপলব্ধ
613 নাম : বীৰেন্দ্ৰ মুণ্ডা পিতাৰ নাম: ফীনুবেল মুণ্ডা ঘৰ নং : ১১৭ বয়স : 70 লিঙ্গ : পুৰুষ	BSW5939899 ফটো উপলব্ধ	614 নাম : নিমীবালা মুণ্ডা স্বামীৰ নাম: বীৰেন্দ্ৰ মুণ্ডা ঘৰ নং : ১১৭ বয়স : 68 লিঙ্গ : মহিলা	BSW5939902 ফটো উপলব্ধ	615 নাম : ফিল মন মুন্ডা পিতাৰ নাম: বীৰেন্দ্ৰ মুন্ডা ঘৰ নং : ১১৭ বয়স : 38 লিঙ্গ : পুৰুষ	BSW5939913 ফটো উপলব্ধ
616 নাম : জৱেল মুন্ডা পিতাৰ নাম: বিৰেন্দ্ৰ মুন্ডা ঘৰ নং : ১১৭ বয়স : 34 লিঙ্গ : পুৰুষ	BSW1559655 ফটো উপলব্ধ	617 নাম : স্বপ্নালী মুন্ডা স্বামীৰ নাম: ফিল মন মুন্ডা ঘৰ নং : 117 বয়স : 29 লিঙ্গ : মহিলা	PY10118935 ফটো উপলব্ধ	618 নাম : সেলেনা মুণ্ডা পিতাৰ নাম: বিৰেন মুণ্ডা ঘৰ নং : ১১৭ বয়স : 28 লিঙ্গ : মহিলা	BSW0237370 ফটো উপলব্ধ
619 নাম : মঞ্জু তামুলি স্বামীৰ নাম: মহেন্দ্ৰ তামুলি ঘৰ নং : ১১৮ বয়স : 68 লিঙ্গ : মহিলা	BSW5939924 ফটো উপলব্ধ	620 নাম : দিবস তামুলি পিতাৰ নাম: মহেন্দ্ৰ তামুলি ঘৰ নং : ১১৮ বয়স : 50 লিঙ্গ : পুৰুষ	BSW5939935 ফটো উপলব্ধ	621 নাম : লখিমী ডেকা স্বামীৰ নাম: দিবস তামুলী ঘৰ নং : ১১৮ বয়স : 38 লিঙ্গ : মহিলা	BSW5939957 ফটো উপলব্ধ
622 নাম : টংকেশ্বৰী মুণ্ডা স্বামীৰ নাম: এতৌৱা মুণ্ডা ঘৰ নং : ১১৯ বয়স : 65 লিঙ্গ : মহিলা	BSW5939979 ফটো উপলব্ধ	623 নাম : দিপ মুণ্ডা পিতাৰ নাম: এতৌৱা মুণ্ডা ঘৰ নং : ১১৯ বয়স : 38 লিঙ্গ : পুৰুষ	BSW5939980 ফটো উপলব্ধ	624 নাম : বিনা মুণ্ডা স্বামীৰ নাম: দীপ মুণ্ডা ঘৰ নং : ১১৯ বয়স : 27 লিঙ্গ : মহিলা	BSW0237305 ফটো উপলব্ধ
625 নাম : আলচী মুণ্ডা স্বামীৰ নাম: লেপা মুণ্ডা ঘৰ নং : ১২০ বয়স : 75 লিঙ্গ : মহিলা	BSW5939991 ফটো উপলব্ধ	626 নাম : সুমিত্ৰা শৰ্মা স্বামীৰ নাম: হৰি শৰ্মা ঘৰ নং : ১২১ বয়স : 68 লিঙ্গ : মহিলা	BSW5940001 ফটো উপলব্ধ	627 নাম : থানেশ্বৰ শৰ্মা পিতাৰ নাম: হৰি শৰ্মা ঘৰ নং : ১২১ বয়স : 55 লিঙ্গ : পুৰুষ	BSW5940012 ফটো উপলব্ধ
628 নাম : সবিতা শৰ্মা স্বামীৰ নাম: থানেশ্বৰ শৰ্মা ঘৰ নং : ১২১ বয়স : 50 লিঙ্গ : মহিলা	BSW5940023 ফটো উপলব্ধ	629 নাম : ধ্ৰুৱজ্যোতি শৰ্মা পিতাৰ নাম: পবিত্ৰ শৰ্মা ঘৰ নং : ১২১ বয়স : 34 লিঙ্গ : পুৰুষ	BSW5940045 ফটো উপলব্ধ	S 630 নাম : পুনম শৰ্মা পিতাৰ নাম: থানেশ্বৰ শৰ্মা ঘৰ নং : ১২১ বয়স : 24 লিঙ্গ : মহিলা	BSW0565523 ফটো উপলব্ধ



631 নাম : ভূমিতা শৰ্মা স্বামীৰ নাম : পবিত্ৰ শৰ্মা ঘৰ নং : ১২১খ বয়স : 58 লিঙ্গ : মহিলা	BSW5940067 ফটো উপলব্ধ	632 নাম : মৰমী ডেকা স্বামীৰ নাম : নবীন ডেকা ঘৰ নং : ১২১খ বয়স : 42 লিঙ্গ : মহিলা	BSW5940125 ফটো উপলব্ধ	633 নাম : ভাস্কৰ ডেকা পিতাৰ নাম : নবীন ডেকা ঘৰ নং : 122 বি বয়স : 23 লিঙ্গ : পুৰুষ	BSW3875861 ফটো উপলব্ধ
634 নাম : প্ৰাঞ্জল ডেকা পিতাৰ নাম : ভবেন চন্দ্ৰ ডেকা ঘৰ নং : 122 (কে) বয়স : 25 লিঙ্গ : পুৰুষ	BSW0446781 ফটো উপলব্ধ	635 নাম : ভবেন চন্দ্ৰ ডেকা পিতাৰ নাম : বামেশ্বৰ ডেকা ঘৰ নং : ১২২ক বয়স : 54 লিঙ্গ : পুৰুষ	BSW5940090 ফটো উপলব্ধ	636 নাম : লাবন্য ডেকা স্বামীৰ নাম : ভবেন চন্দ্ৰ ডেকা ঘৰ নং : ১২২ক বয়স : 45 লিঙ্গ : মহিলা	BSW5940103 ফটো উপলব্ধ
637 নাম : নবীন ডেকা পিতাৰ নাম : বামেশ্বৰ ডেকা ঘৰ নং : ১২২খ বয়স : 31 লিঙ্গ : পুৰুষ	BSW5940114 ফটো উপলব্ধ	638 নাম : মৌচুমী গড় পিতাৰ নাম : তাৰানী গড় ঘৰ নং : 123 বয়স : 21 লিঙ্গ : মহিলা	PY10140012 ফটো উপলব্ধ	639 নাম : তাৰেণী গড় পিতাৰ নাম : তেজৰাম গড় ঘৰ নং : ১২৩ক বয়স : 52 লিঙ্গ : পুৰুষ	BSW5940136 ফটো উপলব্ধ
640 নাম : আৰতী গড় স্বামীৰ নাম : তাৰেণী গড় ঘৰ নং : ১২৩ক বয়স : 48 লিঙ্গ : মহিলা	BSW5940147 ফটো উপলব্ধ	641 নাম : ভীমকান্ত গড় পিতাৰ নাম : তেজৰাম গড় ঘৰ নং : ১২৪ বয়স : 55 লিঙ্গ : পুৰুষ	BSW5940181 ফটো উপলব্ধ	642 নাম : পুৰ্ণেশ্বৰ গড় পিতাৰ নাম : তেজৰাম গড় ঘৰ নং : ১২৪ বয়স : 51 লিঙ্গ : পুৰুষ	BSW5940192 ফটো উপলব্ধ
643 নাম : ভূমিতা গৌড় স্বামীৰ নাম : ভীমকান্ত গৌড় ঘৰ নং : ১২৪ বয়স : 49 লিঙ্গ : মহিলা	BSW5944456 ফটো উপলব্ধ	644 নাম : টুনটুন গড় পিতাৰ নাম : তেজৰাম গড় ঘৰ নং : ১২৪ বয়স : 45 লিঙ্গ : পুৰুষ	BSW5940216 ফটো উপলব্ধ	645 নাম : জলিতা গড় স্বামীৰ নাম : টুনটুন গড় ঘৰ নং : ১২৪ বয়স : 42 লিঙ্গ : মহিলা	BSW5940227 ফটো উপলব্ধ
646 নাম : মহেন্দ্ৰ গড় পিতাৰ নাম : তেজৰাম গড় ঘৰ নং : ১২৪ বয়স : 38 লিঙ্গ : পুৰুষ	BSW5940238 ফটো উপলব্ধ	647 নাম : পুতুলী গড় স্বামীৰ নাম : মহেন্দ্ৰ গড় ঘৰ নং : ১২৪ বয়স : 32 লিঙ্গ : মহিলা	BSW1559702 ফটো উপলব্ধ	648 নাম : চুশীলা গৌড় পিতাৰ নাম : টুনটুন গৌড় ঘৰ নং : ১২৪ বয়স : 26 লিঙ্গ : মহিলা	BSW0512376 ফটো উপলব্ধ
649 নাম : বহিত গৌড় পিতাৰ নাম : টুনটুন গৌড় ঘৰ নং : ১২৪ বয়স : 23 লিঙ্গ : পুৰুষ	BSW0543314 ফটো উপলব্ধ	650 নাম : চম্পা দেৱী পিতাৰ নাম : হৰেন্দ্ৰ নাথ শৰ্মা ঘৰ নং : ১২৫ বয়স : 62 লিঙ্গ : মহিলা	BSW5940283 ফটো উপলব্ধ	651 নাম : পুৰন্দৰ শৰ্মা পিতাৰ নাম : হৰেন শৰ্মা ঘৰ নং : ১২৫ বয়স : 59 লিঙ্গ : পুৰুষ	BSW5940294 ফটো উপলব্ধ
652 নাম : দিপালী শৰ্মা স্বামীৰ নাম : পুৰন্দৰ শৰ্মা ঘৰ নং : ১২৫ বয়স : 50 লিঙ্গ : মহিলা	BSW5940307 ফটো উপলব্ধ	653 নাম : দেবিকা কাশ্যপ পিতাৰ নাম : দেবিকা কাশ্যপ ঘৰ নং : ২৭ বয়স : 27 লিঙ্গ : মহিলা	BSW0122481 ফটো উপলব্ধ	654 নাম : ডিমু মুণ্ডা পিতাৰ নাম : ফাগুনা মুণ্ডা ঘৰ নং : ১২৬ক বয়স : 44 লিঙ্গ : পুৰুষ	BSW5940374 ফটো উপলব্ধ
655 নাম : মামণি ঘটোৱাল স্বামীৰ নাম : মনু মুণ্ডা ঘৰ নং : ১২৬ বয়স : 32 লিঙ্গ : মহিলা	BSW0464321 ফটো উপলব্ধ	656 নাম : গনেশ মুণ্ডা পিতাৰ নাম : নবীন মুণ্ডা ঘৰ নং : ১২৬ বয়স : 26 লিঙ্গ : পুৰুষ	BSW0370734 ফটো উপলব্ধ	657 নাম : সানি মুণ্ডা পিতাৰ নাম : ডিমু মুণ্ডা ঘৰ নং : 126 বয়স : 20 লিঙ্গ : পুৰুষ	PY10124891 ফটো উপলব্ধ
658 নাম : পূজা মুণ্ডা স্বামীৰ নাম : বিমা মুণ্ডা ঘৰ নং : 126 ক বয়স : 36 লিঙ্গ : মহিলা	BSW3869468 ফটো উপলব্ধ	659 নাম : বিনীতা মুণ্ডা স্বামীৰ নাম : বিমল মুণ্ডা ঘৰ নং : 126ক বয়স : 27 লিঙ্গ : মহিলা	BSW0237321 ফটো উপলব্ধ	660 নাম : শশীন্দ্ৰ মুণ্ডা পিতাৰ নাম : ফাগুনা মুণ্ডা ঘৰ নং : ১২৬ক বয়স : 62 লিঙ্গ : পুৰুষ	BSW5940318 ফটো উপলব্ধ

661 নাম : নবীন মুণ্ডা পিতাৰ নাম : ফাগুনা মুণ্ডা ঘৰ নং : ১২৬খ বয়স : 55 লিঙ্গ : পুৰুষ	BSW5940396 ফটো উপলব্ধ	662 নাম : চহাগী মুণ্ডা স্বামীৰ নাম : নবীন মুণ্ডা ঘৰ নং : ১২৬খ বয়স : 50 লিঙ্গ : মহিলা	BSW5940409 ফটো উপলব্ধ	663 নাম : বেন মুণ্ডা পিতাৰ নাম : ফাগুনা মুণ্ডা ঘৰ নং : ১২৬ক বয়স : 41 লিঙ্গ : মহিলা	BSW5940363 ফটো উপলব্ধ
664 নাম : মনু মুণ্ডা পিতাৰ নাম : শশীন্দ্র মুণ্ডা ঘৰ নং : ১২৬ক বয়স : 40 লিঙ্গ : পুৰুষ	BSW5940341 ফটো উপলব্ধ	665 নাম : সাবিত্ৰী মুণ্ডা স্বামীৰ নাম : ডিমু মুণ্ডা ঘৰ নং : ১২৬ক বয়স : 40 লিঙ্গ : মহিলা	BSW5940385 ফটো উপলব্ধ	666 নাম : জিনা মুণ্ডা পিতাৰ নাম : শশীন্দ্র মুণ্ডা ঘৰ নং : ১২৬ক বয়স : 38 লিঙ্গ : মহিলা	BSW5940352 ফটো উপলব্ধ
667 নাম : বিমা মুন্ডা পিতাৰ নাম : শশীন্দ্র মুন্ডা ঘৰ নং : ১২৬ক বয়স : 35 লিঙ্গ : পুৰুষ	BSW1559622 ফটো উপলব্ধ	668 নাম : বিমল মুন্ডা পিতাৰ নাম : শশীন্দ্র মুন্ডা ঘৰ নং : ১২৬ক বয়স : 35 লিঙ্গ : পুৰুষ	BSW1559644 ফটো উপলব্ধ	E 669 নাম : সাবিত্ৰী ভূমিজ স্বামীৰ নাম : গৌৰী ভূমিজ ঘৰ নং : ১২৭ বয়স : 80 লিঙ্গ : মহিলা	BSW5940410 ফটো উপলব্ধ
670 নাম : গাঠীয়া ভূমিজ পিতাৰ নাম : গৌৰী ভূমিজ ঘৰ নং : ১২৭ বয়স : 55 লিঙ্গ : পুৰুষ	BSW5940421 ফটো উপলব্ধ	E 671 নাম : বিৰচী ভূমিজ স্বামীৰ নাম : গাঠীয়া ভূমিজ ঘৰ নং : ১২৭ বয়স : 50 লিঙ্গ : মহিলা	BSW5940432 ফটো উপলব্ধ	E 672 নাম : কমল ভূমিজ পিতাৰ নাম : গৌৰী ভূমিজ ঘৰ নং : ১২৭ বয়স : 48 লিঙ্গ : পুৰুষ	BSW5940443 ফটো উপলব্ধ
673 নাম : মিলন ভূমিজ পিতাৰ নাম : গাঠীয়া ভূমিজ ঘৰ নং : ১২৭ বয়স : 32 লিঙ্গ : পুৰুষ	BSW1559804 ফটো উপলব্ধ	674 নাম : সুনিতা মিজ স্বামীৰ নাম : বাহুল ভূমিজ ঘৰ নং : 127 বয়স : 32 লিঙ্গ : মহিলা	PY10133314 ফটো উপলব্ধ	675 নাম : ববিতা ভূমিজ স্বামীৰ নাম : মিলন ভূমিজ ঘৰ নং : 127 বয়স : 30 লিঙ্গ : মহিলা	BSW3880382 ফটো উপলব্ধ
676 নাম : বাহুল ভূমিজ পিতাৰ নাম : গাঠীয়া ভূমিজ ঘৰ নং : 127 বয়স : 23 লিঙ্গ : পুৰুষ	BSW0581694 ফটো উপলব্ধ	677 নাম : বলেন্দ্র মুণ্ডা পিতাৰ নাম : ফানুবেল মুণ্ডা ঘৰ নং : ১২৯ বয়স : 60 লিঙ্গ : পুৰুষ	BSW5940498 ফটো উপলব্ধ	678 নাম : বিৰিংগী মুণ্ডা স্বামীৰ নাম : বলেন্দ্র মুণ্ডা ঘৰ নং : ১২৯ বয়স : 55 লিঙ্গ : মহিলা	BSW5940501 ফটো উপলব্ধ
679 নাম : জনাশ মুন্ডা পিতাৰ নাম : বলেন্দ্র মুন্ডা ঘৰ নং : ১২৯ বয়স : 29 লিঙ্গ : পুৰুষ	BSW0121590 ফটো উপলব্ধ	680 নাম : জয়মতী পাইক স্বামীৰ নাম : আনন্দ পাইক ঘৰ নং : ১৩০ বয়স : 52 লিঙ্গ : মহিলা	BSW5940556 ফটো উপলব্ধ	S 681 নাম : কুমারী অঞ্জনা বৌতিয়া পিতাৰ নাম : আনন্দ বৌতিয়া ঘৰ নং : ১৩০ বয়স : 30 লিঙ্গ : মহিলা	BSW1559815 ফটো উপলব্ধ
682 নাম : অভিজ্ঞান পাইক পিতাৰ নাম : আনন্দ পাইক ঘৰ নং : ১৩০ বয়স : 26 লিঙ্গ : পুৰুষ	BSW0237792 ফটো উপলব্ধ	683 নাম : জিন্ট পাইক পিতাৰ নাম : আনন্দ পাইক ঘৰ নং : 130 বয়স : 25 লিঙ্গ : পুৰুষ	PY10104281 ফটো উপলব্ধ	684 নাম : বতন বৌতিয়া পিতাৰ নাম : ধদে বৌতিয়া ঘৰ নং : ১৩১ বয়স : 60 লিঙ্গ : পুৰুষ	BSW5940589 ফটো উপলব্ধ
685 নাম : আৰতী বৌতিয়া স্বামীৰ নাম : বতন বৌতিয়া ঘৰ নং : ১৩১ বয়স : 52 লিঙ্গ : মহিলা	BSW5940590 ফটো উপলব্ধ	686 নাম : বুবুল বৌতিয়া পিতাৰ নাম : বতন বৌতিয়া ঘৰ নং : 131 বয়স : 30 লিঙ্গ : পুৰুষ	BSW3879699 ফটো উপলব্ধ	S 687 নাম : ৰূপালী ৱাৰিটয়া পিতাৰ নাম : বতন ৱাৰিটয়া ঘৰ নং : 131 বয়স : 28 লিঙ্গ : মহিলা	BSW0440818 ফটো উপলব্ধ
688 নাম : জনিতা বৌতিয়া স্বামীৰ নাম : বুবুল বৌতিয়া ঘৰ নং : 131 বয়স : 26 লিঙ্গ : মহিলা	PY10075986 ফটো উপলব্ধ	E 689 নাম : শনিবৰ মুণ্ডা পিতাৰ নাম : বীৰগ মুণ্ডা ঘৰ নং : ১৩২ বয়স : 75 লিঙ্গ : পুৰুষ	BSW5940603 ফটো উপলব্ধ	690 নাম : আচাই মুণ্ডা স্বামীৰ নাম : শনিবৰ মুণ্ডা ঘৰ নং : ১৩২ বয়স : 70 লিঙ্গ : মহিলা	BSW5940614 ফটো উপলব্ধ



বিধানসভা সমষ্টিৰ নম্বৰ আৰু নাম : 45-ভৈৰগাঁও  
অংশৰ নম্বৰ আৰু নাম : 1-পৰ্বাহুচুৰা (অংশ)

691 নাম : ভীমকান্ত মুৰাৰী পিতাৰ নাম: শনিবৰ মুৰাৰী ঘৰ নং : ১৩২ বয়স : 45 লিঙ্গ : পুৰুষ	BSW5940625 ফটো উপলব্ধ	692 নাম : বিনা মুৰাৰী স্বামীৰ নাম: ভীমকান্ত মুৰাৰী ঘৰ নং : ১৩২ বয়স : 42 লিঙ্গ : মহিলা	BSW5940636 ফটো উপলব্ধ	693 নাম : নকুল মুণ্ডা পিতাৰ নাম: শনিবৰ মুণ্ডা ঘৰ নং : ১৩২ বয়স : 41 লিঙ্গ : পুৰুষ	BSW5940669 ফটো উপলব্ধ
694 নাম : অৰ্জুন মুণ্ডা পিতাৰ নাম: শনিবৰ মুণ্ডা ঘৰ নং : ১৩২ বয়স : 40 লিঙ্গ : পুৰুষ	BSW5940647 ফটো উপলব্ধ	695 নাম : অঞ্জনা মুণ্ডা স্বামীৰ নাম: অৰ্জুন মুণ্ডা ঘৰ নং : ১৩২ বয়স : 39 লিঙ্গ : মহিলা	BSW5940658 ফটো উপলব্ধ	696 নাম : বুলবলি মুণ্ডা স্বামীৰ নাম: নকুল মুণ্ডা ঘৰ নং : ১৩২ বয়স : 37 লিঙ্গ : মহিলা	BSW5940670 ফটো উপলব্ধ
697 নাম : জীতেন মুণ্ডা পিতাৰ নাম: সুনীল মুণ্ডা ঘৰ নং : ১৩২ বয়স : 35 লিঙ্গ : পুৰুষ	BSW0305151 ফটো উপলব্ধ	698 নাম : মৰমী গোরাল স্বামীৰ নাম: জীতেন মুণ্ডা ঘৰ নং : ১৩২ বয়স : 33 লিঙ্গ : মহিলা	BSW0371096 ফটো উপলব্ধ	699 নাম : খোহাদেব মুন্দা পিতাৰ নাম: শনিবৰ মুন্দা ঘৰ নং : ১৩২ বয়স : 30 লিঙ্গ : পুৰুষ	BSW0122184 ফটো উপলব্ধ
700 নাম : জোনাকি মুন্দা স্বামীৰ নাম: খোহাদেব মুন্দা ঘৰ নং : ১৩২ বয়স : 30 লিঙ্গ : মহিলা	BSW0123422 ফটো উপলব্ধ	701 নাম : আকাশ মুৰাৰী পিতাৰ নাম: ভীম মুৰাৰী ঘৰ নং : 132 বয়স : 25 লিঙ্গ : পুৰুষ	PYI0133249 ফটো উপলব্ধ	702 নাম : কক্ৰো মুণ্ডা পিতাৰ নাম: সোনাৰাম মুণ্ডা ঘৰ নং : ১৩৩ বয়স : 54 লিঙ্গ : পুৰুষ	BSW5940692 ফটো উপলব্ধ
E 703 নাম : ফিলিয় মুণ্ডা পিতাৰ নাম: সোনাৰাম মুণ্ডা ঘৰ নং : ১৩৩ বয়স : 40 লিঙ্গ : পুৰুষ	BSW5940716 ফটো উপলব্ধ	704 নাম : ভেকুলি মুণ্ডা পিতাৰ নাম: সোনাৰাম মুণ্ডা ঘৰ নং : ১৩৩ বয়স : 37 লিঙ্গ : পুৰুষ	BSW5940727 ফটো উপলব্ধ	705 নাম : বিপুল মুন্দা পিতাৰ নাম: নন্দ মুন্দা ঘৰ নং : ১৩৩ বয়স : 32 লিঙ্গ : পুৰুষ	BSW1559826 ফটো উপলব্ধ
706 নাম : আসামবাতি মুন্দা স্বামীৰ নাম: ভেকুলী মুন্দা ঘৰ নং : ১৩৩ বয়স : 32 লিঙ্গ : মহিলা	BSW1559860 ফটো উপলব্ধ	S 707 নাম : বমী মুণ্ডা পিতাৰ নাম: বন্দ মুণ্ডা ঘৰ নং : ১৩৩ বয়স : 30 লিঙ্গ : মহিলা	BSW0192088 ফটো উপলব্ধ	708 নাম : ধৰ্মেশ্বৰ ভূমিজ পিতাৰ নাম: গণ্ডা ভূমিজ ঘৰ নং : ১৩৪ বয়স : 62 লিঙ্গ : পুৰুষ	BSW5940738 ফটো উপলব্ধ
709 নাম : কঞ্জ ভূমিজ স্বামীৰ নাম: ধৰ্মেশ্বৰ ভূমিজ ঘৰ নং : ১৩৪ বয়স : 55 লিঙ্গ : মহিলা	BSW5940749 ফটো উপলব্ধ	710 নাম : চানুবা ভূমিজ পিতাৰ নাম: গণ্ডা ভূমিজ ঘৰ নং : ১৩৪ বয়স : 45 লিঙ্গ : পুৰুষ	BSW5940761 ফটো উপলব্ধ	711 নাম : চিন্তামনি ভূমিজ স্বামীৰ নাম: চানুবা ভূমিজ ঘৰ নং : ১৩৪ বয়স : 40 লিঙ্গ : মহিলা	BSW5940794 ফটো উপলব্ধ
712 নাম : দিকু ভূমিজ পিতাৰ নাম: ধৰ্মেশ্বৰ ভূমিজ ঘৰ নং : ১৩৪ বয়স : 38 লিঙ্গ : পুৰুষ	BSW5940783 ফটো উপলব্ধ	713 নাম : বুপালী ভূমিজ স্বামীৰ নাম: দিকু ভূমিজ ঘৰ নং : ১৩৪ বয়স : 35 লিঙ্গ : মহিলা	BSW0495879 ফটো উপলব্ধ	714 নাম : জুলি ভৌমিজ পিতাৰ নাম: ধৰ্মেশ্বৰ ভৌমিজ ঘৰ নং : ১৩৪ বয়স : 29 লিঙ্গ : মহিলা	BSW0192476 ফটো উপলব্ধ
715 নাম : বিকু ভূমিজ পিতাৰ নাম: ধৰ্মেশ্বৰ ভূমিজ ঘৰ নং : ১৩৪ বয়স : 23 লিঙ্গ : পুৰুষ	BSW0541821 ফটো উপলব্ধ	716 নাম : সুমিত্ৰা ভূমিজ স্বামীৰ নাম: গঞ্জু ভূমিজ ঘৰ নং : ১৩৫ বয়স : 47 লিঙ্গ : মহিলা	BSW5940818 ফটো উপলব্ধ	717 নাম : গঞ্জু ভূমিজ পিতাৰ নাম: ভৰত ভূমিজ ঘৰ নং : ১৩৫ বয়স : 46 লিঙ্গ : পুৰুষ	BSW5940807 ফটো উপলব্ধ
718 নাম : নিতু ভূমিজ পিতাৰ নাম: গঞ্জু ভূমিজ ঘৰ নং : ১৩৫ বয়স : 26 লিঙ্গ : পুৰুষ	BSW0238162 ফটো উপলব্ধ	719 নাম : অনিতা ভূমিজ পিতাৰ নাম: গঞ্জু ভূমিজ ঘৰ নং : 135 বয়স : 21 লিঙ্গ : মহিলা	BSW3898806 ফটো উপলব্ধ	720 নাম : প্ৰেমা ডেকা পিতাৰ নাম: বামেশ্বৰ ডেকা ঘৰ নং : ১৩৬ বয়স : 47 লিঙ্গ : পুৰুষ	BSW5940829 ফটো উপলব্ধ

721 নাম : দুলাৰী ডেকা স্বামীৰ নাম: প্ৰেমা ডেকা ঘৰ নং : ১৩৬ বয়স : 44 লিঙ্গ : মহিলা	BSW5940830 ফটো উপলব্ধ	722 নাম : জ্যোতিশা ডেকা পিতাৰ নাম: প্ৰেমা ডেকা ঘৰ নং : ১৩৬ বয়স : 35 লিঙ্গ : মহিলা	BSW0122622 ফটো উপলব্ধ	723 নাম : বিতোপন ডেকা পিতাৰ নাম: প্ৰেমা ডেকা ঘৰ নং : ১৩৬ বয়স : 27 লিঙ্গ : পুৰুষ	BSW0193367 ফটো উপলব্ধ
724 নাম : স্বৰস্বতী তামুলি স্বামীৰ নাম: মহেশ তামুলি ঘৰ নং : ১৩৭ বয়স : 70 লিঙ্গ : মহিলা	BSW5940841 ফটো উপলব্ধ	725 নাম : সন্ধ্যা তামুলি স্বামীৰ নাম: মনুয় তামুলি ঘৰ নং : ১৩৭ বয়স : 50 লিঙ্গ : মহিলা	BSW5940863 ফটো উপলব্ধ	726 নাম : মনুয় তামুলী পিতাৰ নাম: মহেশ তামুলী ঘৰ নং : ১৩৭ বয়স : 48 লিঙ্গ : পুৰুষ	BSW5940852 ফটো উপলব্ধ
727 নাম : জয়ন্ত তামুলি পিতাৰ নাম: মহেশ তামুলি ঘৰ নং : ১৩৭ বয়স : 40 লিঙ্গ : পুৰুষ	BSW5940874 ফটো উপলব্ধ	728 নাম : মনিছা দাস পিতাৰ নাম: দিগন্ত দাস ঘৰ নং : ১৩৯ বয়স : 23 লিঙ্গ : মহিলা	BSW0485284 ফটো উপলব্ধ	729 নাম : বিয়ান দাস পিতাৰ নাম: দিগন্ত দাস ঘৰ নং : ১৩৯ বয়স : 22 লিঙ্গ : পুৰুষ	BSW0541540 ফটো উপলব্ধ
730 নাম : ৰোহিত দাস পিতাৰ নাম: ৰাজ কুমাৰ দাস ঘৰ নং : 139 বয়স : 21 লিঙ্গ : পুৰুষ	PYI0072785 ফটো উপলব্ধ	731 নাম : চুমিত দাশ পিতাৰ নাম: ৰাজকুমাৰ দাস ঘৰ নং : ১৩৯ক বয়স : 26 লিঙ্গ : পুৰুষ	BSW0254821 ফটো উপলব্ধ	732 নাম : দিগন্ত দাস পিতাৰ নাম: শিবৰাম দাস ঘৰ নং : ১৩৯খ বয়স : 50 লিঙ্গ : পুৰুষ	BSW5940909 ফটো উপলব্ধ
733 নাম : জেউতী দাস স্বামীৰ নাম: দিগন্ত দাস ঘৰ নং : ১৩৯খ বয়স : 45 লিঙ্গ : মহিলা	BSW5940910 ফটো উপলব্ধ	734 নাম : ৰাজকুমাৰ দাস পিতাৰ নাম: শিবৰাম দাস ঘৰ নং : ১৩৯ক বয়স : 42 লিঙ্গ : পুৰুষ	BSW5940885 ফটো উপলব্ধ	735 নাম : কনক উৰিয়া পিতাৰ নাম: মঙ্গু উৰিয়া ঘৰ নং : ১৪০ বয়স : 42 লিঙ্গ : পুৰুষ	BSW5940921 ফটো উপলব্ধ
736 নাম : মায়া উৰিয়া স্বামীৰ নাম: কনক উৰিয়া ঘৰ নং : ১৪০ বয়স : 40 লিঙ্গ : মহিলা	BSW5940932 ফটো উপলব্ধ	737 নাম : বনজীত উৰিয়া অন্যান্য: কনক উৰিয়া ঘৰ নং : 140 বয়স : 40 লিঙ্গ : পুৰুষ	PYI0016592 ফটো উপলব্ধ	738 নাম : অন উৰিয়া স্বামীৰ নাম: ৰঞ্জিত উৰিয়া ঘৰ নং : ১৪০ বয়স : 37 লিঙ্গ : মহিলা	BSW0526921 ফটো উপলব্ধ
739 নাম : নবিন উৰিয়া পিতাৰ নাম: মাংগু উৰিয়া ঘৰ নং : ১৪০ বয়স : 32 লিঙ্গ : পুৰুষ	BSW1559699 ফটো উপলব্ধ	740 নাম : সুনিতা উৰিয়া স্বামীৰ নাম: নবিন উৰিয়া ঘৰ নং : ১৪০ বয়স : 26 লিঙ্গ : মহিলা	BSW0581926 ফটো উপলব্ধ	741 নাম : জিন্ট উৰিয়া পিতাৰ নাম: কনক উৰিয়া ঘৰ নং : 140 বয়স : 20 লিঙ্গ : পুৰুষ	PYI0016584 ফটো উপলব্ধ
E 742 নাম : ৰমেশ মুণ্ডা পিতাৰ নাম: প্ৰেমা মুণ্ডা ঘৰ নং : ১৪১ বয়স : 41 লিঙ্গ : পুৰুষ	BSW5940954 ফটো উপলব্ধ	E 743 নাম : কমলী মুণ্ডা স্বামীৰ নাম: ৰমেশ মুণ্ডা ঘৰ নং : ১৪১ বয়স : ৪৩ লিঙ্গ : মহিলা	BSW5940965 ফটো উপলব্ধ	744 নাম : মিতালী মুৰাৰি পিতাৰ নাম: ৰমেশ মুৰাৰি ঘৰ নং : ১৪১ বয়স : 24 লিঙ্গ : মহিলা	BSW1112796 ফটো উপলব্ধ
745 নাম : ফটিক শৰ্মা পিতাৰ নাম: ফনিধৰ শৰ্মা ঘৰ নং : ১৪২ বয়স : 67 লিঙ্গ : পুৰুষ	BSW5940976 ফটো উপলব্ধ	746 নাম : পূৰ্ণিমা শৰ্মা স্বামীৰ নাম: ফটিক শৰ্মা ঘৰ নং : ১৪২ বয়স : 58 লিঙ্গ : মহিলা	BSW5940987 ফটো উপলব্ধ	747 নাম : চন্দন শৰ্মা পিতাৰ নাম: ফটিক শৰ্মা ঘৰ নং : ১৪২ বয়স : 35 লিঙ্গ : পুৰুষ	BSW5941004 ফটো উপলব্ধ
748 নাম : হিম শৰ্মা পিতাৰ নাম: ফটিক শৰ্মা ঘৰ নং : ১৪২ বয়স : 33 লিঙ্গ : পুৰুষ	BSW0195925 ফটো উপলব্ধ	749 নাম : পখিলা দেবী স্বামীৰ নাম: কুশেশ্বৰ শৰ্মা ঘৰ নং : ১৪৩ বয়স : 70 লিঙ্গ : মহিলা	BSW5941015 ফটো উপলব্ধ	750 নাম : তৰালী দেবী পিতাৰ নাম: কুশেশ্বৰ শৰ্মা ঘৰ নং : ১৪৩ বয়স : 45 লিঙ্গ : মহিলা	BSW5941026 ফটো উপলব্ধ



751 নাম : নলিনী কুমাৰ শৰ্মা পিতাৰ নাম : কুশেশ্বৰ শৰ্মা ঘৰ নং : 183 বয়স : 42 লিঙ্গ : পুৰুষ	BSW5941037 ফটো উপলব্ধ	752 নাম : ভাগ্যশ্ৰী শৰ্মা স্বামীৰ নাম : নলিনী কুমাৰ শৰ্মা ঘৰ নং : 183 বয়স : 29 লিঙ্গ : মহিলা	BSW0536540 ফটো উপলব্ধ	753 নাম : পাৰুল তামুলী স্বামীৰ নাম : ভুবন তামুলী ঘৰ নং : 185 বয়স : 55 লিঙ্গ : মহিলা	BSW5941048 ফটো উপলব্ধ
754 নাম : দিপজ্যোতি তামুলী পিতাৰ নাম : ভুবন তামুলী ঘৰ নং : 185 বয়স : 39 লিঙ্গ : পুৰুষ	BSW5941059 ফটো উপলব্ধ	755 নাম : শিখা জ্যোতি তামুলি মাতৃৰ নাম : পাৰুল তামুলী ঘৰ নং : 185 বয়স : 35 লিঙ্গ : মহিলা	BSW5941060 ফটো উপলব্ধ	756 নাম : বুগী মুৰাৰী স্বামীৰ নাম : বুগী মুৰাৰী ঘৰ নং : 188 বয়স : 90 লিঙ্গ : মহিলা	BSW5941117 ফটো উপলব্ধ
757 নাম : পবেন মুণ্ডা পিতাৰ নাম : গৌবৰ্দ্ধন মুণ্ডা ঘৰ নং : 188 বয়স : 55 লিঙ্গ : পুৰুষ	BSW5941106 ফটো উপলব্ধ	758 নাম : অনিমা মুণ্ডা স্বামীৰ নাম : পবেন মুণ্ডা ঘৰ নং : 188 বয়স : 55 লিঙ্গ : মহিলা	BSW5941128 ফটো উপলব্ধ	759 নাম : নগেন মুৰাৰী পিতাৰ নাম : গৌবৰ্দ্ধন মুৰাৰী ঘৰ নং : 188 বয়স : 46 লিঙ্গ : পুৰুষ	BSW5941139 ফটো উপলব্ধ
760 নাম : বনমতীয়া মুৰাৰী স্বামীৰ নাম : নগেন মুৰাৰী ঘৰ নং : 188 বয়স : 42 লিঙ্গ : মহিলা	BSW5941140 ফটো উপলব্ধ	761 নাম : ললিতা মুৰাৰী পিতাৰ নাম : গৌবৰ্দ্ধন মুৰাৰী ঘৰ নং : 188 বয়স : 40 লিঙ্গ : মহিলা	BSW5941151 ফটো উপলব্ধ	762 নাম : গনেশ মুৰাৰী পিতাৰ নাম : নগেন মুৰাৰী ঘৰ নং : 148 বয়স : 21 লিঙ্গ : পুৰুষ	PYI0008219 ফটো উপলব্ধ
763 নাম : প্ৰদীপ মুৰাৰী পিতাৰ নাম : নগেন মুৰাৰী ঘৰ নং : 148 বয়স : 19 লিঙ্গ : পুৰুষ	PYI0131433 ফটো উপলব্ধ	764 নাম : অমৃত দাস পিতাৰ নাম : শিবৰাম দাস ঘৰ নং : 188 বয়স : 60 লিঙ্গ : পুৰুষ	BSW5941162 ফটো উপলব্ধ	765 নাম : নকুল দাস পিতাৰ নাম : অমৃত দাস ঘৰ নং : 188 বয়স : 23 লিঙ্গ : পুৰুষ	BSW0520924 ফটো উপলব্ধ
766 নাম : তাৰজেন ভূমিজ পিতাৰ নাম : হাৰীধন ভূমিজ ঘৰ নং : 155 বয়স : 60 লিঙ্গ : পুৰুষ	BSW5941195 ফটো উপলব্ধ	767 নাম : দিপালী ভূমিজ স্বামীৰ নাম : তাৰজেন ভূমিজ ঘৰ নং : 155 বয়স : 50 লিঙ্গ : মহিলা	BSW5941208 ফটো উপলব্ধ	768 নাম : আৰনেচ দৈমাৰী পিতাৰ নাম : ইলি দৈমাৰী ঘৰ নং : 156 বয়স : 50 লিঙ্গ : মহিলা	BSW5941242 ফটো উপলব্ধ
769 নাম : গোলাপশ্ৰী দৈমাৰী স্বামীৰ নাম : আৰনেচ দৈমাৰী ঘৰ নং : 156 বয়স : 46 লিঙ্গ : মহিলা	BSW5941253 ফটো উপলব্ধ	770 নাম : আইছা দৈমাৰী পিতাৰ নাম : আৰনেচ দৈমাৰী ঘৰ নং : 156 বয়স : 25 লিঙ্গ : মহিলা	BSW0254953 ফটো উপলব্ধ	771 নাম : ববেন দৈমাৰী পিতাৰ নাম : এলিচন দৈমাৰী ঘৰ নং : 159 বয়স : 62 লিঙ্গ : পুৰুষ	BSW5941264 ফটো উপলব্ধ
772 নাম : তিন দৈমাৰী স্বামীৰ নাম : ববেন দৈমাৰী ঘৰ নং : 159 বয়স : 58 লিঙ্গ : মহিলা	BSW5941275 ফটো উপলব্ধ	773 নাম : জৰ্জ দৈমাৰী পিতাৰ নাম : ববেন দৈমাৰী ঘৰ নং : 159 বয়স : 38 লিঙ্গ : পুৰুষ	BSW5941297 ফটো উপলব্ধ	774 নাম : এদইন দৈমাৰী পিতাৰ নাম : ববেন দৈমাৰী ঘৰ নং : 159 বয়স : 41 লিঙ্গ : পুৰুষ	BSW5941286 ফটো উপলব্ধ
775 নাম : দৈজিৰি দৈমাৰী স্বামীৰ নাম : এদইন দৈমাৰী ঘৰ নং : 159 বয়স : 35 লিঙ্গ : মহিলা	BSW5941300 ফটো উপলব্ধ	776 নাম : ইচবিন দৈমাৰী পিতাৰ নাম : ববেন দৈমাৰী ঘৰ নং : 159 বয়স : 33 লিঙ্গ : পুৰুষ	BSW5941311 ফটো উপলব্ধ	777 নাম : বোইথী বসুমতাৰী পিতাৰ নাম : বাৰ্বেন বসুমতাৰী ঘৰ নং : 157 বয়স : 33 লিঙ্গ : মহিলা	BSW9441536 ফটো উপলব্ধ
E 778 নাম : মেধিয়া পোনীকা স্বামীৰ নাম : পোপাল পোনীকা ঘৰ নং : 158 বয়স : 75 লিঙ্গ : মহিলা	BSW5941333 ফটো উপলব্ধ	E 779 নাম : মিঠ পোনীকা পিতাৰ নাম : পোপাল পোনীকা ঘৰ নং : 158 বয়স : 50 লিঙ্গ : পুৰুষ	BSW5941344 ফটো উপলব্ধ	E 780 নাম : গঞ্জ পানীকা পিতাৰ নাম : পোপাল পানীকা ঘৰ নং : 158 বয়স : 45 লিঙ্গ : পুৰুষ	BSW0121160 ফটো উপলব্ধ



<p>781</p> <p>নাম : পদমী পানিকা স্বামীৰ নাম: গঞ্জু পানিকা ঘৰ নং : ১৫৮ বয়স : 40 লিঙ্গ : মহিলা</p> <p>BSW0124453</p> <p>ফটো উপলব্ধ</p>	<p>782</p> <p>নাম : মীনা পোনিকা পিতাৰ নাম: গোপাল পোনিকা ঘৰ নং : ১৫৮ বয়স : 38 লিঙ্গ : মহিলা</p> <p>BSW5941366</p> <p>ফটো উপলব্ধ</p>	<p>783</p> <p>নাম : সোনাৰাম গোড় পিতাৰ নাম: ফুলসিং গোড় ঘৰ নং : ১৬০ বয়স : 29 লিঙ্গ : পুৰুষ</p> <p>BSW0204479</p> <p>ফটো উপলব্ধ</p>
<p>784</p> <p>নাম : বাধা গোড় স্বামীৰ নাম: সোনা ৰাম গোড় ঘৰ নং : 160 বয়স : 29 লিঙ্গ : মহিলা</p> <p>BSW3889680</p> <p>ফটো উপলব্ধ</p>	<p>785</p> <p>নাম : সঞ্জয় গৌড় পিতাৰ নাম: আশা ৰাম গৌড় ঘৰ নং : ১৬১ বয়স : 27 লিঙ্গ : পুৰুষ</p> <p>BSW1133651</p> <p>ফটো উপলব্ধ</p>	<p>786</p> <p>নাম : জ্যোতি গৌড় স্বামীৰ নাম: সঞ্জয় গৌড় ঘৰ নং : 161 বয়স : 26 লিঙ্গ : মহিলা</p> <p>BSW3877750</p> <p>ফটো উপলব্ধ</p>
<p>787</p> <p>নাম : মীনা পানিকা স্বামীৰ নাম: বিৰবল পানিকা ঘৰ নং : 163 বয়স : 38 লিঙ্গ : মহিলা</p> <p>PYI0067306</p> <p>ফটো উপলব্ধ</p>	<p>788</p> <p>নাম : বিৰবল পানিকা পিতাৰ নাম: ৰামসিং পানিকা ঘৰ নং : ১৬৩খ বয়স : 40 লিঙ্গ : পুৰুষ</p> <p>BSW1559597</p> <p>ফটো উপলব্ধ</p>	<p>789</p> <p>নাম : কমল পানিকা পিতাৰ নাম: ভগবত পানিকা ঘৰ নং : ১৬৮ বয়স : 62 লিঙ্গ : পুৰুষ</p> <p>BSW5941435</p> <p>ফটো উপলব্ধ</p>
<p>790</p> <p>নাম : কান্দৰা পানিকা পিতাৰ নাম: সুকদেও পানিকা ঘৰ নং : ১৬৮ বয়স : 54 লিঙ্গ : পুৰুষ</p> <p>BSW0207217</p> <p>ফটো উপলব্ধ</p>	<p>791</p> <p>নাম : বাবুল পানিকা পিতাৰ নাম: কমল পানিকা ঘৰ নং : 168 বয়স : 36 লিঙ্গ : পুৰুষ</p> <p>PYI0067215</p> <p>ফটো উপলব্ধ</p>	<p>792</p> <p>নাম : সুকৰ পানিকা পিতাৰ নাম: কমল পানিকা ঘৰ নং : ১৬৮ বয়স : 29 লিঙ্গ : পুৰুষ</p> <p>BSW0207308</p> <p>ফটো উপলব্ধ</p>
<p>793</p> <p>নাম : চিলা পানিকা স্বামীৰ নাম: বাবুল পানিকা ঘৰ নং : ১৬৮ বয়স : 27 লিঙ্গ : মহিলা</p> <p>BSW0303164</p> <p>ফটো উপলব্ধ</p>	<p>794</p> <p>নাম : মিনচা পানিকা স্বামীৰ নাম: শুকৰু পানিকা ঘৰ নং : 168 বয়স : 26 লিঙ্গ : মহিলা</p> <p>BSW3870136</p> <p>ফটো উপলব্ধ</p>	<p>795</p> <p>নাম : সমাৰী গড় স্বামীৰ নাম: মোহৰ সিং গড় ঘৰ নং : ১৭০ বয়স : 47 লিঙ্গ : মহিলা</p> <p>BSW5941504</p> <p>ফটো উপলব্ধ</p>
<p>796</p> <p>নাম : ৰেন গোড় স্বামীৰ নাম: মানসিং গোড় ঘৰ নং : ১৭০ বয়স : 44 লিঙ্গ : মহিলা</p> <p>BSW5941526</p> <p>ফটো উপলব্ধ</p>	<p>797</p> <p>নাম : সৈলেশ গোঁড় পিতাৰ নাম: মোহৰসিংহ গোঁড় ঘৰ নং : ১৭০ বয়স : 32 লিঙ্গ : পুৰুষ</p> <p>BSW1559859</p> <p>ফটো উপলব্ধ</p>	<p>798</p> <p>নাম : মুনমী নাথ স্বামীৰ নাম: মনোজ কুমাৰ নাথ ঘৰ নং : 170 বয়স : 28 লিঙ্গ : মহিলা</p> <p>BSW0254920</p> <p>ফটো উপলব্ধ</p>
<p>799</p> <p>নাম : ৰাজেশ গোড় মাতৃৰ নাম: ৰেনু গোড় ঘৰ নং : ১৭০ বয়স : 27 লিঙ্গ : পুৰুষ</p> <p>BSW0208876</p> <p>ফটো উপলব্ধ</p>	<p>800</p> <p>নাম : পীতক গোড় পিতাৰ নাম: মানসিং গোড় ঘৰ নং : ১৭০ বয়স : 27 লিঙ্গ : পুৰুষ</p> <p>BSW0535997</p> <p>ফটো উপলব্ধ</p>	<p>801</p> <p>নাম : প্ৰমীলা গড় স্বামীৰ নাম: ৰাজেন গড় ঘৰ নং : ১৭২ বয়স : 44 লিঙ্গ : মহিলা</p> <p>BSW5941560</p> <p>ফটো উপলব্ধ</p>
<p>802</p> <p>নাম : শংকৰ গড় পিতাৰ নাম: ৰামমিলন গড় ঘৰ নং : ১৭৪ বয়স : 85 লিঙ্গ : পুৰুষ</p> <p>BSW5941593</p> <p>ফটো উপলব্ধ</p>	<p>803</p> <p>নাম : জিতু গড় পিতাৰ নাম: শংকৰ গড় ঘৰ নং : ১৭৪ বয়স : 40 লিঙ্গ : পুৰুষ</p> <p>BSW5941617</p> <p>ফটো উপলব্ধ</p>	<p>804</p> <p>নাম : কেৰ গড় পিতাৰ নাম: শংকৰ গড় ঘৰ নং : ১৭৪ বয়স : 39 লিঙ্গ : পুৰুষ</p> <p>BSW5941628</p> <p>ফটো উপলব্ধ</p>
<p>805</p> <p>নাম : ধেপচী গড় স্বামীৰ নাম: কেৰু গড় ঘৰ নং : ১৭৪ বয়স : 38 লিঙ্গ : মহিলা</p> <p>BSW5941639</p> <p>ফটো উপলব্ধ</p>	<p>806</p> <p>নাম : স্বপা গোড় স্বামীৰ নাম: জিতু গোড় ঘৰ নং : ১৭৪ বয়স : 29 লিঙ্গ : মহিলা</p> <p>BSW0210146</p> <p>ফটো উপলব্ধ</p>	<p>807</p> <p>নাম : কৃষ্ণা গোঁড় পিতাৰ নাম: জিতু গড় ঘৰ নং : 174 বয়স : 27 লিঙ্গ : পুৰুষ</p> <p>PYI0026419</p> <p>ফটো উপলব্ধ</p>
<p>808</p> <p>নাম : কুঞ্জ বৰাইক স্বামীৰ নাম: ধীৰেন বৰাইক ঘৰ নং : ১৭৫ বয়স : 68 লিঙ্গ : মহিলা</p> <p>BSW5941640</p> <p>ফটো উপলব্ধ</p>	<p>809</p> <p>নাম : বাবুল বাৰাইক পিতাৰ নাম: ভূবা বাৰাইক ঘৰ নং : ১৭৫ বয়স : 50 লিঙ্গ : পুৰুষ</p> <p>BSW5941651</p> <p>ফটো উপলব্ধ</p>	<p>810</p> <p>নাম : ৰঙিলা বাৰাইক স্বামীৰ নাম: বাবুল বাৰাইক ঘৰ নং : ১৭৫ বয়স : 45 লিঙ্গ : মহিলা</p> <p>BSW5941662</p> <p>ফটো উপলব্ধ</p>



811 নাম : আৰমান বৰাইক পিতাৰ নাম: বাবুল বৰাইক ঘৰ নং : 175 বয়স : 24 লিঙ্গ : পুৰুষ	PYI0016576 ফটো উপলব্ধ	812 নাম : আজামিল মুণ্ডা পিতাৰ নাম: লেপ্পী মুণ্ডা ঘৰ নং : 196 বয়স : 62 লিঙ্গ : পুৰুষ	BSW5941684 ফটো উপলব্ধ	813 নাম : অষ্টমী মুণ্ডা স্বামীৰ নাম: আজামিল মুণ্ডা ঘৰ নং : 196 বয়স : 58 লিঙ্গ : মহিলা	BSW5941695 ফটো উপলব্ধ
814 নাম : বিজয় মুণ্ডা পিতাৰ নাম: আজামিল মুণ্ডা ঘৰ নং : 196 বয়স : 38 লিঙ্গ : পুৰুষ	BSW5941708 ফটো উপলব্ধ	815 নাম : চৰুনা মুৰাৰী পিতাৰ নাম: আজামিল মুণ্ডা ঘৰ নং : 196 বয়স : 33 লিঙ্গ : মহিলা	BSW0210807 ফটো উপলব্ধ	816 নাম : জুশা মুৰাৰী স্বামীৰ নাম: বিজয় মুৰাৰী ঘৰ নং : 196 বয়স : 32 লিঙ্গ : মহিলা	BSW0570127 ফটো উপলব্ধ
817 নাম : লেঙেৰী বড়ো স্বামীৰ নাম: বাবুল বড়ো ঘৰ নং : 198 বয়স : 62 লিঙ্গ : মহিলা	BSW5941719 ফটো উপলব্ধ	818 নাম : প্ৰেমলাল পাঠাৰী পিতাৰ নাম: মহেশ পাঠাৰী ঘৰ নং : 198 বয়স : 29 লিঙ্গ : পুৰুষ	BSW0211417 ফটো উপলব্ধ	819 নাম : সঞ্জয় মুণ্ডা পিতাৰ নাম: মধুৰণ মুণ্ডা ঘৰ নং : 198 বয়স : 29 লিঙ্গ : পুৰুষ	BSW0211458 ফটো উপলব্ধ
820 নাম : জনালী মুন্ডা স্বামীৰ নাম: সঞ্জয় মুন্ডা ঘৰ নং : 178 বয়স : 28 লিঙ্গ : মহিলা	PYI0016451 ফটো উপলব্ধ	821 নাম : গীতা পটাৰী স্বামীৰ নাম: প্ৰেমলাল পটাৰী ঘৰ নং : 178 বয়স : 28 লিঙ্গ : মহিলা	PYI0031104 ফটো উপলব্ধ	822 নাম : খাতু ডেকা স্বামীৰ নাম: নজৌ ডেকা ঘৰ নং : 199 বয়স : 67 লিঙ্গ : মহিলা	BSW5941731 ফটো উপলব্ধ
823 নাম : চণ্ডীৰাম ডেকা পিতাৰ নাম: থাণেশ্বৰ ডেকা ঘৰ নং : 199 বয়স : 65 লিঙ্গ : পুৰুষ	BSW5941742 ফটো উপলব্ধ	824 নাম : পুহেশ্বৰী ডেকা পিতাৰ নাম: নজৌ ডেকা ঘৰ নং : 199 বয়স : 46 লিঙ্গ : মহিলা	BSW5941753 ফটো উপলব্ধ	825 নাম : বাসন্তী ডেকা স্বামীৰ নাম: কুহিৰাম ডেকা ঘৰ নং : 199 বয়স : 48 লিঙ্গ : মহিলা	BSW5941775 ফটো উপলব্ধ
826 নাম : মনোজ কুমাৰ ডেকা পিতাৰ নাম: কুহিৰাম ডেকা ঘৰ নং : 199 বয়স : 38 লিঙ্গ : পুৰুষ	BSW5941786 ফটো উপলব্ধ	827 নাম : পিংকু ডেকা পিতাৰ নাম: কুহিৰাম ডেকা ঘৰ নং : 199 বয়স : 33 লিঙ্গ : পুৰুষ	BSW1559531 ফটো উপলব্ধ	828 নাম : গায়ত্ৰী ডেকা স্বামীৰ নাম: মনোজ কুমাৰ ডেকা ঘৰ নং : 180 বয়স : 29 লিঙ্গ : মহিলা	BSW0254995 ফটো উপলব্ধ
S 829 নাম : দিপালি ডেকা পিতাৰ নাম: হেমেন বৰাইক ঘৰ নং : 180 বয়স : 25 লিঙ্গ : মহিলা	BSW0125740 ফটো উপলব্ধ	830 নাম : দিপঙ্কৰ ডেকা মাতৃৰ নাম: বিনু ডেকা ঘৰ নং : 199 বয়স : 24 লিঙ্গ : পুৰুষ	BSW0466086 ফটো উপলব্ধ	831 নাম : কল্পনা চলিহা স্বামীৰ নাম: মহেন্দ্ৰ চলিহা ঘৰ নং : 199 বয়স : 67 লিঙ্গ : মহিলা	BSW5941797 ফটো উপলব্ধ
832 নাম : মামণি চলিহা স্বামীৰ নাম: বিৰাজ চলিহা ঘৰ নং : 181 বয়স : 28 লিঙ্গ : মহিলা	BSW3851912 ফটো উপলব্ধ	833 নাম : পংকশ চলিহা পিতাৰ নাম: বিৰাজ চলিহা ঘৰ নং : 199 বয়স : 26 লিঙ্গ : পুৰুষ	BSW0237933 ফটো উপলব্ধ	834 নাম : লক্ষী চলিহা পিতাৰ নাম: চন্দ্ৰমাধব চলিহা ঘৰ নং : 199 বয়স : 66 লিঙ্গ : মহিলা	BSW5941822 ফটো উপলব্ধ
E 835 নাম : পদম চলিহা পিতাৰ নাম: চন্দ্ৰমাধব চলিহা ঘৰ নং : 199 বয়স : 62 লিঙ্গ : পুৰুষ	BSW5941855 ফটো উপলব্ধ	836 নাম : ৰঞ্জিত চলিহা পিতাৰ নাম: চন্দ্ৰমাধব চলিহা ঘৰ নং : 199 বয়স : 60 লিঙ্গ : পুৰুষ	BSW5941811 ফটো উপলব্ধ	S 837 নাম : দিপালী চলিহা স্বামীৰ নাম: পদম চলিহা ঘৰ নং : 199 বয়স : 48 লিঙ্গ : মহিলা	BSW5941866 ফটো উপলব্ধ
838 নাম : সবিতা নাথ চলিহা স্বামীৰ নাম: ৰঞ্জিত চলিহা ঘৰ নং : 199 বয়স : 34 লিঙ্গ : মহিলা	BSW5944547 ফটো উপলব্ধ	839 নাম : কিৰন ডেকা পিতাৰ নাম: নন্দীৰাম ডেকা ঘৰ নং : 199 বয়স : 65 লিঙ্গ : মহিলা	BSW5941935 ফটো উপলব্ধ	840 নাম : লোকেশ্বৰ ডেকা পিতাৰ নাম: নন্দীৰাম ডেকা ঘৰ নং : 199 বয়স : 52 লিঙ্গ : পুৰুষ	BSW5941957 ফটো উপলব্ধ



841 নাম : ভান ডেকা স্বামীৰ নাম : লোকেশ্বৰ ডেকা ঘৰ নং : 1৮৩ বয়স : 48 লিঙ্গ : মহিলা	BSW5941968 ফটো উপলব্ধ	S 842 নাম : ময়ূৰী ডেকা পিতাৰ নাম : লোকেশ্বৰ ডেকা ঘৰ নং : 183 বয়স : 25 লিঙ্গ : মহিলা	BSW0254961 ফটো উপলব্ধ	843 নাম : চন্দনা ডেকা পিতাৰ নাম : লোকেশ্বৰ ডেকা ঘৰ নং : 183 বয়স : 22 লিঙ্গ : মহিলা	PYI0016527 ফটো উপলব্ধ
844 নাম : চন্দনা ডেকা পিতাৰ নাম : লোকেশ্বৰ ডেকা ঘৰ নং : 183 বয়স : 22 লিঙ্গ : মহিলা	PYI0048264 ফটো উপলব্ধ	845 নাম : টুনতুন বোতিয়া পিতাৰ নাম : মোহন বোতিয়া ঘৰ নং : 1৮৪ বয়স : 48 লিঙ্গ : পুৰুষ	BSW5942007 ফটো উপলব্ধ	846 নাম : শ্যামলাল কুৰুৱা পিতাৰ নাম : ৰোটকো কুৰুৱা ঘৰ নং : 1৮৪ বয়স : 45 লিঙ্গ : পুৰুষ	BSW0581025 ফটো উপলব্ধ
847 নাম : প্ৰতিমা বোতিয়া স্বামীৰ নাম : টুনতুন বোতিয়া ঘৰ নং : 1৮৪ বয়স : 42 লিঙ্গ : মহিলা	BSW5942018 ফটো উপলব্ধ	848 নাম : অনীতা বোতিয়া স্বামীৰ নাম : শামলাল কুৰুৱা ঘৰ নং : 1৮৪ বয়স : 32 লিঙ্গ : মহিলা	BSW0580985 ফটো উপলব্ধ	849 নাম : বিজয় বাইগা পিতাৰ নাম : টুনতুন বাইগা ঘৰ নং : 1৮৪ বয়স : 27 লিঙ্গ : পুৰুষ	BSW0237982 ফটো উপলব্ধ
850 নাম : সুৰজমনি তাঁতি স্বামীৰ নাম : লক্ষীৰাম তাঁতি ঘৰ নং : 1৮৫ বয়স : 70 লিঙ্গ : মহিলা	BSW5942030 ফটো উপলব্ধ	851 নাম : বিৰু ভূমিজ পিতাৰ নাম : ৰঘু ভূমিজ ঘৰ নং : 185 বয়স : 35 লিঙ্গ : পুৰুষ	BSW3851946 ফটো উপলব্ধ	852 নাম : কমলা তাঁতি স্বামীৰ নাম : বিবু তাঁতি ঘৰ নং : 1৮৫ বয়স : 27 লিঙ্গ : মহিলা	BSW3851557 ফটো উপলব্ধ
853 নাম : বিবু তাতী মাতৃৰ নাম : সুৰজমনি তাতী ঘৰ নং : 1৮৫ বয়স : 27 লিঙ্গ : পুৰুষ	BSW0238311 ফটো উপলব্ধ	854 নাম : ৰেনুবালা দাস স্বামীৰ নাম : ভদ্ৰেশ্বৰ দাস ঘৰ নং : 1৮৬ বয়স : 62 লিঙ্গ : মহিলা	BSW5942052 ফটো উপলব্ধ	855 নাম : লাবন্য দাস পিতাৰ নাম : ভদ্ৰেশ্বৰ দাস ঘৰ নং : 1৮৬ বয়স : 42 লিঙ্গ : পুৰুষ	BSW5942074 ফটো উপলব্ধ
856 নাম : কিৰন দাস স্বামীৰ নাম : লাবন্য দাস ঘৰ নং : 1৮৬ বয়স : 40 লিঙ্গ : মহিলা	BSW5942085 ফটো উপলব্ধ	857 নাম : দিলীপ দাস পিতাৰ নাম : ভদ্ৰেশ্বৰ দাস ঘৰ নং : 1৮৬ বয়স : 38 লিঙ্গ : পুৰুষ	BSW5942096 ফটো উপলব্ধ	858 নাম : জয়ন্ত দাস পিতাৰ নাম : লাবন্য দাস ঘৰ নং : 186 বয়স : 20 লিঙ্গ : পুৰুষ	PYI0057752 ফটো উপলব্ধ
E 859 নাম : বাবুল ভূমিজ পিতাৰ নাম : বুদ্ধৰাম ভূমিজ ঘৰ নং : 1৮৯ বয়স : 58 লিঙ্গ : পুৰুষ	BSW5942132 ফটো উপলব্ধ	860 নাম : নিলীমা ভূমিজ স্বামীৰ নাম : বাবুল ভূমিজ ঘৰ নং : 1৮৯ বয়স : 50 লিঙ্গ : মহিলা	BSW5942143 ফটো উপলব্ধ	861 নাম : ৰবি ভূমিজ পিতাৰ নাম : পানীৰাম ভূমিজ ঘৰ নং : 1৯০ বয়স : 60 লিঙ্গ : পুৰুষ	BSW5942154 ফটো উপলব্ধ
862 নাম : সাবিত্ৰী ভূমিজ স্বামীৰ নাম : ৰবি ভূমিজ ঘৰ নং : 1৯০ বয়স : 56 লিঙ্গ : মহিলা	BSW5942165 ফটো উপলব্ধ	863 নাম : পিংকি ভূমিজ স্বামীৰ নাম : হিৰো ভূমিজ ঘৰ নং : 1৯০ বয়স : 33 লিঙ্গ : মহিলা	BSW0492637 ফটো উপলব্ধ	864 নাম : অকনী ভূমিজ স্বামীৰ নাম : বিবু ভূমিজ ঘৰ নং : 1৯০ বয়স : 31 লিঙ্গ : মহিলা	BSW0237354 ফটো উপলব্ধ
865 নাম : হেৰু ভূমিজ পিতাৰ নাম : ৰবি ভূমিজ ঘৰ নং : 1৯০ বয়স : 27 লিঙ্গ : পুৰুষ	BSW0238360 ফটো উপলব্ধ	866 নাম : দুৰ্গা ভূমিজ পিতাৰ নাম : ৰবি ভূমিজ ঘৰ নং : 1৯০ বয়স : 26 লিঙ্গ : পুৰুষ	BSW0238014 ফটো উপলব্ধ	867 নাম : টংকেশ্বৰ বাইগা পিতাৰ নাম : অণ্ডু বাইগা ঘৰ নং : 1৯৩ বয়স : 65 লিঙ্গ : পুৰুষ	BSW0574681 ফটো উপলব্ধ
868 নাম : কল্পনা বোতিয়া স্বামীৰ নাম : তেৰো বোতিয়া ঘৰ নং : 1৯৩ বয়স : 57 লিঙ্গ : মহিলা	BSW1559611 ফটো উপলব্ধ	869 নাম : মহেশ তাঁতি পিতাৰ নাম : খৰ্গেশ্বৰ তাঁতি ঘৰ নং : 1৯৩ বয়স : 55 লিঙ্গ : পুৰুষ	BSW5942201 ফটো উপলব্ধ	870 নাম : ৰতেশ্বৰী তাঁতি স্বামীৰ নাম : মহেশ তাঁতি ঘৰ নং : 1৯৩ বয়স : 50 লিঙ্গ : মহিলা	BSW5942212 ফটো উপলব্ধ



871 নাম : তগৰ তাতী পিতাৰ নাম: মহেশ তাতী ঘৰ নং : ১৯৩ বয়স : 26 লিঙ্গ : মহিলা	BSW0238543 ফটো উপলব্ধ	872 নাম : মীনা তান্তি স্বামীৰ নাম: নিপেন তান্তি ঘৰ নং : ১৯৩ বয়স : 26 লিঙ্গ : মহিলা	BSW0537506 ফটো উপলব্ধ	873 নাম : দিপেন বৌটিয়া পিতাৰ নাম: তেৰাউ বৌটিয়া ঘৰ নং : ১৯৩ বয়স : 24 লিঙ্গ : পুৰুষ	BSW0582072 ফটো উপলব্ধ
874 নাম : মইনা তাতী স্বামীৰ নাম: অনিল তাতী ঘৰ নং : ১৯৪ বয়স : 42 লিঙ্গ : মহিলা	BSW5942234 ফটো উপলব্ধ	875 নাম : যমুনা কৰুৱা স্বামীৰ নাম: বাবুলাল কৰুৱা ঘৰ নং : ১৯৫ বয়স : 55 লিঙ্গ : মহিলা	BSW5942267 ফটো উপলব্ধ	876 নাম : ৰাজিব কৰুৱা পিতাৰ নাম: বাবুলাল কৰুৱা ঘৰ নং : ১৯৫ বয়স : 28 লিঙ্গ : পুৰুষ	BSW0237974 ফটো উপলব্ধ
877 নাম : শ্ৰেণী কৰুৱা পিতাৰ নাম: বাবুলাল কৰুৱা ঘৰ নং : ১৯৫ বয়স : 26 লিঙ্গ : মহিলা	BSW0237503 ফটো উপলব্ধ	878 নাম : শংকৰ তাঁতী পিতাৰ নাম: পেটলা তাঁতী ঘৰ নং : ১৯৬ বয়স : 60 লিঙ্গ : পুৰুষ	BSW5942278 ফটো উপলব্ধ	879 নাম : মিন তাঁতী স্বামীৰ নাম: শংকৰ তাঁতী ঘৰ নং : ১৯৬ বয়স : 55 লিঙ্গ : মহিলা	BSW5942289 ফটো উপলব্ধ
880 নাম : প্ৰবিন তান্তি পিতাৰ নাম: শংকৰ তান্তি ঘৰ নং : ১৯৬ বয়স : 30 লিঙ্গ : পুৰুষ	BSW1602171 ফটো উপলব্ধ	881 নাম : নুপেণ তাঁতী পিতাৰ নাম: শংকৰ তাঁতী ঘৰ নং : 196 বয়স : 27 লিঙ্গ : পুৰুষ	BSW3851961 ফটো উপলব্ধ	882 নাম : শশীকান্ত তাঁতী পিতাৰ নাম: পেটলা তাঁতী ঘৰ নং : ১৯৮ বয়স : 62 লিঙ্গ : পুৰুষ	BSW5942303 ফটো উপলব্ধ
883 নাম : অহল্যা তাঁতী স্বামীৰ নাম: শশীকান্ত তাঁতী ঘৰ নং : ১৯৮ বয়স : 55 লিঙ্গ : মহিলা	BSW5942314 ফটো উপলব্ধ	884 নাম : ধনসিং তাঁতী পিতাৰ নাম: শশীকান্ত তাঁতী ঘৰ নং : ১৯৮ বয়স : 38 লিঙ্গ : পুৰুষ	BSW5942325 ফটো উপলব্ধ	885 নাম : বীশী তাঁতী স্বামীৰ নাম: ধনসিং তাঁতী তাঁতী ঘৰ নং : 198 বয়স : 25 লিঙ্গ : মহিলা	PYI0143818 ফটো উপলব্ধ
E 886 নাম : দুখনী তাঁতী স্বামীৰ নাম: মোহনলাল তাঁতী ঘৰ নং : ১৯৯ বয়স : 85 লিঙ্গ : মহিলা	BSW5942347 ফটো উপলব্ধ	887 নাম : অনীতা তাঁতী স্বামীৰ নাম: ৰমেশ তাঁতী ঘৰ নং : ১৯৯ বয়স : 55 লিঙ্গ : মহিলা	BSW0548974 ফটো উপলব্ধ	888 নাম : অজিত তাঁতী পিতাৰ নাম: ৰমেশ তাঁতী ঘৰ নং : 199 বয়স : 26 লিঙ্গ : পুৰুষ	PYI0136424 ফটো উপলব্ধ
889 নাম : প্ৰফুল্ল গাড পিতাৰ নাম: কুন্স গাড ঘৰ নং : ২০১ বয়স : 38 লিঙ্গ : পুৰুষ	BSW5942381 ফটো উপলব্ধ	890 নাম : ৰাজেন গাড পিতাৰ নাম: কুন্স গাড ঘৰ নং : ২০১ বয়স : 30 লিঙ্গ : পুৰুষ	BSW0120485 ফটো উপলব্ধ	891 নাম : জগেশ গোৱালা পিতাৰ নাম: ডিমু গোৱালা ঘৰ নং : 201 বয়স : 24 লিঙ্গ : পুৰুষ	BSW0520544 ফটো উপলব্ধ
S 892 নাম : অজয় বড়ো পিতাৰ নাম: মাধৱ বড়ো ঘৰ নং : ২০১ বয়স : 24 লিঙ্গ : পুৰুষ	BSW0430256 ফটো উপলব্ধ	893 নাম : বিশাল গোৱালা পিতাৰ নাম: ডিমু গোৱালা ঘৰ নং : ২০১ বয়স : 23 লিঙ্গ : পুৰুষ	BSW0497123 ফটো উপলব্ধ	S 894 নাম : কৰিনা ৰাভা বড়ো স্বামীৰ নাম: অজয় বড়ো ঘৰ নং : ২০১ বয়স : 21 লিঙ্গ : মহিলা	BSW3857216 ফটো উপলব্ধ
895 নাম : দিমু গোৱালা পিতাৰ নাম: চিকালি গোৱালা ঘৰ নং : ২০১খ বয়স : 50 লিঙ্গ : পুৰুষ	BSW5942392 ফটো উপলব্ধ	896 নাম : গিৰিজা গোৱালা স্বামীৰ নাম: দিমু গোৱালা ঘৰ নং : ২০১খ বয়স : 45 লিঙ্গ : মহিলা	BSW5942405 ফটো উপলব্ধ	897 নাম : হৰেন্দ্ৰ নাথ শৰ্মা পিতাৰ নাম: ৰজত চন্দ্ৰ শৰ্মা ঘৰ নং : ২০২ বয়স : 80 লিঙ্গ : পুৰুষ	BSW5942416 ফটো উপলব্ধ
E 898 নাম : সাবিত্ৰী শৰ্মা স্বামীৰ নাম: হৰেন্দ্ৰ নাথ শৰ্মা ঘৰ নং : ২০২ বয়স : 70 লিঙ্গ : মহিলা	BSW5942427 ফটো উপলব্ধ	899 নাম : ৰেখা দেবি পিতাৰ নাম: হৰেন্দ্ৰ নাথ শৰ্মা ঘৰ নং : ২০২ বয়স : 46 লিঙ্গ : মহিলা	BSW5942438 ফটো উপলব্ধ	900 নাম : শিশিৰ শৰ্মা পিতাৰ নাম: হৰেন্দ্ৰ নাথ শৰ্মা ঘৰ নং : ২০২ বয়স : 42 লিঙ্গ : পুৰুষ	BSW5942449 ফটো উপলব্ধ



901 নাম : মোহন শৰ্মা পিতাৰ নাম: হৰেন্দ্ৰ নাথ শৰ্মা ঘৰ নং : ২০২ বয়স : 41 লিঙ্গ : পুৰুষ	BSW5942450 ফটো উপলব্ধ	902 নাম : অঞ্জনা ডেকা শৰ্মা স্বামীৰ নাম: মহন শৰ্মা ঘৰ নং : ২০২ বয়স : 32 লিঙ্গ : মহিলা	BSW0125534 ফটো উপলব্ধ	903 নাম : জুতিকা শৰ্মা স্বামীৰ নাম: শিশিৰ শৰ্মা ঘৰ নং : ২০২ বয়স : 30 লিঙ্গ : মহিলা	BSW0125583 ফটো উপলব্ধ
904 নাম : দিবাকৰ শৰ্মা পিতাৰ নাম: ৰজত চন্দ্ৰ শৰ্মা ঘৰ নং : ২০৩ বয়স : 70 লিঙ্গ : পুৰুষ	BSW5942461 ফটো উপলব্ধ	905 নাম : উৰ্মিলা শৰ্মা স্বামীৰ নাম: দিবাকৰ শৰ্মা ঘৰ নং : ২০৩ বয়স : 62 লিঙ্গ : মহিলা	BSW5942472 ফটো উপলব্ধ	906 নাম : প্ৰনব জ্যোতি শৰ্মা পিতাৰ নাম: দিবাকৰ শৰ্মা ঘৰ নং : ২০৩ বয়স : 42 লিঙ্গ : পুৰুষ	BSW5942483 ফটো উপলব্ধ
907 নাম : গীতশ্ৰী শৰ্মা স্বামীৰ নাম: প্ৰনবজ্যোতি শৰ্মা ঘৰ নং : ২০৩ বয়স : 31 লিঙ্গ : মহিলা	BSW5944592 ফটো উপলব্ধ	908 নাম : সুচিত্ৰা নাথ স্বামীৰ নাম: শিশুৰাম নাথ ঘৰ নং : ২০৪ বয়স : 75 লিঙ্গ : মহিলা	BSW5942507 ফটো উপলব্ধ	909 নাম : মনোজ কুমাৰ নাথ পিতাৰ নাম: শিশুৰাম নাথ ঘৰ নং : ২০৪ বয়স : 50 লিঙ্গ : পুৰুষ	BSW5942518 ফটো উপলব্ধ
910 নাম : কামেশ্বৰী নাথ স্বামীৰ নাম: পদ্মেশ্বৰ নাথ ঘৰ নং : ২০৫ বয়স : 68 লিঙ্গ : মহিলা	BSW5942529 ফটো উপলব্ধ	911 নাম : কুশল নাথ পিতাৰ নাম: পদ্মেশ্বৰ নাথ ঘৰ নং : ২০৫ বয়স : 50 লিঙ্গ : পুৰুষ	BSW5942530 ফটো উপলব্ধ	912 নাম : লব নাথ পিতাৰ নাম: পদ্মেশ্বৰ নাথ ঘৰ নং : ২০৫ বয়স : 45 লিঙ্গ : পুৰুষ	BSW5942541 ফটো উপলব্ধ
913 নাম : হিমালী নাথ স্বামীৰ নাম: লব নাথ ঘৰ নং : ২০৫ বয়স : 42 লিঙ্গ : মহিলা	BSW5942552 ফটো উপলব্ধ	914 নাম : মিনাক্ষী নাথ স্বামীৰ নাম: লব নাথ ঘৰ নং : 205 বয়স : 40 লিঙ্গ : মহিলা	BSW5943022 ফটো উপলব্ধ	915 নাম : যশোদা নাথ স্বামীৰ নাম: তাৰিণী নাথ ঘৰ নং : ২০৬ বয়স : 65 লিঙ্গ : মহিলা	BSW5942574 ফটো উপলব্ধ
916 নাম : বেন নাথ পিতাৰ নাম: চন্দ্ৰ নাথ ঘৰ নং : ২০৬ বয়স : 62 লিঙ্গ : পুৰুষ	BSW5942596 ফটো উপলব্ধ	917 নাম : ধনেশ্বৰ নাথ পিতাৰ নাম: চন্দ্ৰ নাথ ঘৰ নং : ২০৬ বয়স : 57 লিঙ্গ : পুৰুষ	BSW5942621 ফটো উপলব্ধ	918 নাম : বেন নাথ স্বামীৰ নাম: বেনু নাথ ঘৰ নং : ২০৬ বয়স : 50 লিঙ্গ : মহিলা	BSW5942609 ফটো উপলব্ধ
919 নাম : নিলীমা নাথ স্বামীৰ নাম: ধনেশ্বৰ নাথ ঘৰ নং : ২০৬ বয়স : 49 লিঙ্গ : মহিলা	BSW5942632 ফটো উপলব্ধ	920 নাম : নমিতা নাথ পিতাৰ নাম: তাৰিণী নাথ ঘৰ নং : ২০৬ বয়স : 47 লিঙ্গ : মহিলা	BSW5942585 ফটো উপলব্ধ	921 নাম : লক্ষী নাথ পিতাৰ নাম: তাৰিণী নাথ ঘৰ নং : ২০৬ বয়স : 45 লিঙ্গ : পুৰুষ	BSW5942643 ফটো উপলব্ধ
922 নাম : দিপক নাথ পিতাৰ নাম: তাৰিণী নাথ ঘৰ নং : ২০৬ বয়স : 42 লিঙ্গ : পুৰুষ	BSW5942654 ফটো উপলব্ধ	923 নাম : দিপালী নাথ পিতাৰ নাম: তাৰিণী নাথ ঘৰ নং : ২০৬ বয়স : 38 লিঙ্গ : মহিলা	BSW5942665 ফটো উপলব্ধ	924 নাম : ধীৰেশ চন্দ্ৰ নাথ পিতাৰ নাম: ধনেশ্বৰ নাথ ঘৰ নং : 206 বি বয়স : 19 লিঙ্গ : পুৰুষ	PYI0136937 ফটো উপলব্ধ
925 নাম : ৰশ্মি ৰেখা নাথ পিতাৰ নাম: ধনেশ্বৰ নাথ ঘৰ নং : 206 (বি) বয়স : 20 লিঙ্গ : মহিলা	PYI0083600 ফটো উপলব্ধ	926 নাম : কৰবী নাথ পিতাৰ নাম: গজেন নাথ ঘৰ নং : ২০৬ ক বয়স : 23 লিঙ্গ : মহিলা	BSW0492207 ফটো উপলব্ধ	927 নাম : গজেনু নাথ পিতাৰ নাম: চন্দ্ৰ নাথ ঘৰ নং : ২০৬ক বয়স : 53 লিঙ্গ : পুৰুষ	BSW5942676 ফটো উপলব্ধ
928 নাম : প্ৰতিভা নাথ স্বামীৰ নাম: গজেন নাথ ঘৰ নং : ২০৬ক বয়স : 44 লিঙ্গ : মহিলা	BSW5942687 ফটো উপলব্ধ	929 নাম : ৰেবতী কুমাৰ শৰ্মা পিতাৰ নাম: ভৈৰ কুমাৰ শৰ্মা ঘৰ নং : ২০৭ বয়স : 54 লিঙ্গ : পুৰুষ	BSW5942712 ফটো উপলব্ধ	930 নাম : বিজুলী শৰ্মা স্বামীৰ নাম: ৰেবতী কুমাৰ শৰ্মা ঘৰ নং : ২০৭ বয়স : 45 লিঙ্গ : মহিলা	BSW5942723 ফটো উপলব্ধ



931 নাম : অৰ্চনা শৰ্মা পিতাৰ নাম: ৰেৱতী কুমাৰ শৰ্মা ঘৰ নং : ২০৭ বয়স : 23 লিঙ্গ : মহিলা	BSW0570572 ফটো উপলব্ধ	932 নাম : হৃদয়ানন্দ শৰ্মা পিতাৰ নাম: ৰেৱতী কুমাৰ শৰ্মা ঘৰ নং : 207 বয়স : 20 লিঙ্গ : পুৰুষ	PYI0076679 ফটো উপলব্ধ	933 নাম : দুৰ্গা প্ৰসাদ শৰ্মা পিতাৰ নাম: ভৱ শৰ্মা ঘৰ নং : ২০৭ক বয়স : 62 লিঙ্গ : পুৰুষ	BSW5942734 ফটো উপলব্ধ
934 নাম : মেঘালী দেবী স্বামীৰ নাম: দুৰ্গা প্ৰসাদ শৰ্মা ঘৰ নং : ২০৭ক বয়স : 47 লিঙ্গ : মহিলা	BSW5944434 ফটো উপলব্ধ	935 নাম : স্কীৰোদ শৰ্মা পিতাৰ নাম: দেবেন শৰ্মা ঘৰ নং : ২০৯ বয়স : 62 লিঙ্গ : পুৰুষ	BSW5942825 ফটো উপলব্ধ	936 নাম : পুলেন শৰ্মা পিতাৰ নাম: দেবেন্দ্ৰ নাথ শৰ্মা ঘৰ নং : ২০৯ বয়স : 57 লিঙ্গ : পুৰুষ	BSW5942836 ফটো উপলব্ধ
937 নাম : জয়ন্তী দেবী স্বামীৰ নাম: স্কীৰোদ শৰ্মা ঘৰ নং : ২০৯ বয়স : 47 লিঙ্গ : মহিলা	BSW1559757 ফটো উপলব্ধ	938 নাম : বেফুলা শৰ্মা স্বামীৰ নাম: পুলেন শৰ্মা ঘৰ নং : ২০৯ বয়স : 42 লিঙ্গ : মহিলা	BSW5942847 ফটো উপলব্ধ	939 নাম : জয়া ভট্টাচাৰ্য্য পিতাৰ নাম: পুলেন শৰ্মা ঘৰ নং : ২০৯ বয়স : 25 লিঙ্গ : মহিলা	BSW0450742 ফটো উপলব্ধ
940 নাম : বনজিতা ভট্টাচাৰ্য্য পিতাৰ নাম: পুলেন শৰ্মা ঘৰ নং : 209 বয়স : 20 লিঙ্গ : মহিলা	PYI0121046 ফটো উপলব্ধ	941 নাম : সাৰদা শৰ্মা স্বামীৰ নাম: কুশেশ্বৰ শৰ্মা ঘৰ নং : ২১০ বয়স : 62 লিঙ্গ : মহিলা	BSW5942869 ফটো উপলব্ধ	942 নাম : পদুম শৰ্মা পিতাৰ নাম: মনোৰাম শৰ্মা ঘৰ নং : ২১০ বয়স : 61 লিঙ্গ : পুৰুষ	BSW5942881 ফটো উপলব্ধ
943 নাম : মীৰা শৰ্মা স্বামীৰ নাম: পদুম শৰ্মা ঘৰ নং : ২১০ বয়স : 50 লিঙ্গ : মহিলা	BSW5942892 ফটো উপলব্ধ	944 নাম : মুনালী শৰ্মা পিতাৰ নাম: মনোৰাম শৰ্মা ঘৰ নং : ২১০ বয়স : 48 লিঙ্গ : মহিলা	BSW5942905 ফটো উপলব্ধ	945 নাম : দিপেন শৰ্মা পিতাৰ নাম: কুশেশ্বৰ শৰ্মা ঘৰ নং : ২১০ বয়স : 39 লিঙ্গ : পুৰুষ	BSW5942938 ফটো উপলব্ধ
946 নাম : ডেইজী শৰ্মা পিতাৰ নাম: পদুম শৰ্মা ঘৰ নং : 210 বয়স : 24 লিঙ্গ : মহিলা	BSW0497149 ফটো উপলব্ধ	947 নাম : ভানুমতী বাৰাইক স্বামীৰ নাম: বিমল বাৰাইক ঘৰ নং : ২১১ বয়স : 54 লিঙ্গ : মহিলা	BSW5942949 ফটো উপলব্ধ	948 নাম : বিশ্বজিৎ বৰাইক পিতাৰ নাম: বিমল বাৰাইক ঘৰ নং : ২১১ বয়স : 33 লিঙ্গ : পুৰুষ	BSW5944321 ফটো উপলব্ধ
949 নাম : ৰুমি বৰাইক পিতাৰ নাম: বিমল বৰাইক ঘৰ নং : ২১১ বয়স : 31 লিঙ্গ : মহিলা	BSW0066506 ফটো উপলব্ধ	950 নাম : প্ৰণব বৰাইক মাতৃৰ নাম: ভানুমতী বৰাইক ঘৰ নং : ২১১ বয়স : 29 লিঙ্গ : পুৰুষ	BSW0066639 ফটো উপলব্ধ	951 নাম : অষ্টমী বাৰাইক স্বামীৰ নাম: উপেন বাৰাইক ঘৰ নং : ২১২ বয়স : 58 লিঙ্গ : মহিলা	BSW5942961 ফটো উপলব্ধ
952 নাম : কল্যাণ বৰাইক পিতাৰ নাম: উপেন বৰাইক ঘৰ নং : ২১২ বয়স : 36 লিঙ্গ : পুৰুষ	BSW5942983 ফটো উপলব্ধ	953 নাম : অতুল চন্দ্ৰ নাথ পিতাৰ নাম: পূৰ্ণ কান্ত নাথ ঘৰ নং : ২১৩ বয়স : 51 লিঙ্গ : পুৰুষ	BSW5943000 ফটো উপলব্ধ	954 নাম : উতপলা নাথ পিতাৰ নাম: পূৰ্ণ নাথ ঘৰ নং : ২১৩ বয়স : 43 লিঙ্গ : মহিলা	BSW5943011 ফটো উপলব্ধ
955 নাম : জোনাকী বড়ো নাথ স্বামীৰ নাম: দেবজিত নাথ ঘৰ নং : ২১৩ বয়স : 37 লিঙ্গ : মহিলা	BSW5944467 ফটো উপলব্ধ	956 নাম : দেবজিত নাথ পিতাৰ নাম: পূৰ্ণ নাথ ঘৰ নং : ২১৩ বয়স : 36 লিঙ্গ : পুৰুষ	BSW5944581 ফটো উপলব্ধ	957 নাম : ৰত্নেশ্বৰ তাঁতি পিতাৰ নাম: কামেশ্বৰ তাঁতি ঘৰ নং : ২১৪ বয়স : 50 লিঙ্গ : পুৰুষ	BSW5943044 ফটো উপলব্ধ
958 নাম : পূৰ্ণিমা তাঁতি স্বামীৰ নাম: ৰত্নেশ্বৰ তাঁতি ঘৰ নং : ২১৪ বয়স : 45 লিঙ্গ : মহিলা	BSW5943055 ফটো উপলব্ধ	959 নাম : মহেশ্বৰ তাঁতি পিতাৰ নাম: কামেশ্বৰ তাঁতি ঘৰ নং : ২১৪ বয়স : 42 লিঙ্গ : পুৰুষ	BSW5943066 ফটো উপলব্ধ	960 নাম : ধনেশ্বৰ তাঁতি পিতাৰ নাম: কামেশ্বৰ তাঁতি ঘৰ নং : ২১৪ বয়স : 40 লিঙ্গ : পুৰুষ	BSW5943077 ফটো উপলব্ধ



961 নাম : মিনতী তাতি স্বামীৰ নাম : মহেশ্বৰ তাতি ঘৰ নং : ২১৪ বয়স : 40 লিঙ্গ : মহিলা	BSW0125765 ফটো উপলব্ধ	962 নাম : চাৰিতা তাতি স্বামীৰ নাম : ধনেশ্বৰ তাতি ঘৰ নং : ২১৪ বয়স : 27 লিঙ্গ : মহিলা	BSW0237362 ফটো উপলব্ধ	963 নাম : বৰ্নালী তাঁতী পিতাৰ নাম : বত্ৰেশ্বৰ তাঁতী ঘৰ নং : ২১৪ বয়স : 25 লিঙ্গ : মহিলা	BSW0371823 ফটো উপলব্ধ
964 নাম : প্ৰাঞ্জল তাঁতি পিতাৰ নাম : বত্ৰেশ্বৰ তাঁতি ঘৰ নং : 214 বয়স : 23 লিঙ্গ : পুৰুষ	PYI0026559 ফটো উপলব্ধ	965 নাম : প্ৰানজিত তাঁতী পিতাৰ নাম : মহেশ্বৰ তাঁতী ঘৰ নং : 214 বয়স : 21 লিঙ্গ : পুৰুষ	PYI0070029 ফটো উপলব্ধ	966 নাম : জনিতা তাঁতী পিতাৰ নাম : মহেশ্বৰ তাঁতী ঘৰ নং : 214 বয়স : 20 লিঙ্গ : মহিলা	PYI0070052 ফটো উপলব্ধ
967 নাম : বমেশু দাস পিতাৰ নাম : বুধু দাস ঘৰ নং : ২১৬ বয়স : 55 লিঙ্গ : পুৰুষ	BSW5943102 ফটো উপলব্ধ	968 নাম : বত্ৰেশ্বৰী দাস স্বামীৰ নাম : বমেশ দাস ঘৰ নং : ২১৬ বয়স : 50 লিঙ্গ : মহিলা	BSW5943113 ফটো উপলব্ধ	969 নাম : সান্তনা দাস পিতাৰ নাম : বমেশ দাস ঘৰ নং : ২১৬ বয়স : 29 লিঙ্গ : মহিলা	BSW0124370 ফটো উপলব্ধ
970 নাম : উৎপলা দাস পিতাৰ নাম : মুকুল দাস ঘৰ নং : ২১৬ বয়স : 25 লিঙ্গ : মহিলা	BSW0303891 ফটো উপলব্ধ	971 নাম : গোলাপী দাস স্বামীৰ নাম : ধনীৰাম দাস ঘৰ নং : ২১৭ বয়স : 60 লিঙ্গ : মহিলা	BSW5943124 ফটো উপলব্ধ	972 নাম : কৌশিক দাস পিতাৰ নাম : ধনীৰাম দাস ঘৰ নং : ২১৭ বয়স : 41 লিঙ্গ : পুৰুষ	BSW5943135 ফটো উপলব্ধ
973 নাম : খনিদ্র দাস পিতাৰ নাম : ধনীৰাম দাস ঘৰ নং : ২১৭ বয়স : 40 লিঙ্গ : পুৰুষ	BSW5943146 ফটো উপলব্ধ	974 নাম : দেৱী ভূমিজ স্বামীৰ নাম : খনিদ্র দাস ঘৰ নং : ২১৭ বয়স : 37 লিঙ্গ : মহিলা	BSW0125393 ফটো উপলব্ধ	975 নাম : মামনি দাস স্বামীৰ নাম : কৌশিক দাস ঘৰ নং : ২১৭ বয়স : 35 লিঙ্গ : মহিলা	BSW5944412 ফটো উপলব্ধ
976 নাম : প্ৰতাপ ডেকা পিতাৰ নাম : ফনিধৰ ডেকা ঘৰ নং : ২১৮ বয়স : 57 লিঙ্গ : পুৰুষ	BSW5943180 ফটো উপলব্ধ	977 নাম : ভাৰতী ডেকা স্বামীৰ নাম : প্ৰতাপ ডেকা ঘৰ নং : ২১৮ বয়স : 50 লিঙ্গ : মহিলা	BSW5943191 ফটো উপলব্ধ	978 নাম : গণেশ চন্দ্ৰ ডেকা পিতাৰ নাম : ফণীধৰ ডেকা ঘৰ নং : ২১৮ বয়স : 48 লিঙ্গ : পুৰুষ	BSW5943204 ফটো উপলব্ধ
979 নাম : নিলোৎপল ডেকা পিতাৰ নাম : প্ৰতাপ ডেকা ঘৰ নং : ২১৮ বয়স : 25 লিঙ্গ : পুৰুষ	BSW0371476 ফটো উপলব্ধ	980 নাম : দিক্ৰিতা ডেকা পিতাৰ নাম : প্ৰতাপ ডেকা ঘৰ নং : 218 বয়স : 21 লিঙ্গ : মহিলা	PYI0072405 ফটো উপলব্ধ	981 নাম : বাসন্তি তান্তি স্বামীৰ নাম : শুক্ৰ তান্তি ঘৰ নং : ২১৯ বয়স : 47 লিঙ্গ : মহিলা	BSW1559542 ফটো উপলব্ধ
982 নাম : প্ৰমিলা বাৰাইক স্বামীৰ নাম : হেমন বাৰাইক ঘৰ নং : ২২০ বয়স : 50 লিঙ্গ : মহিলা	BSW5943248 ফটো উপলব্ধ	983 নাম : ধীৰজ বৰাইক মাতৃৰ নাম : প্ৰমিলা বৰাইক ঘৰ নং : 220 বয়স : 28 লিঙ্গ : পুৰুষ	BSW0254870 ফটো উপলব্ধ	984 নাম : চিন্ময়ী ডেকা স্বামীৰ নাম : ধীৰাজ বৰাইক ঘৰ নং : 220 বয়স : 26 লিঙ্গ : মহিলা	BSW0254912 ফটো উপলব্ধ
985 নাম : মংলু কয়া পিতাৰ নাম : পাণ্ডু কয়া ঘৰ নং : ২২১ বয়স : 62 লিঙ্গ : পুৰুষ	BSW5943260 ফটো উপলব্ধ	986 নাম : জয়মতী কয়া স্বামীৰ নাম : মংলু কয়া ঘৰ নং : ২২১ বয়স : 50 লিঙ্গ : মহিলা	BSW5943271 ফটো উপলব্ধ	987 নাম : ঈশ্বৰ কয়া পিতাৰ নাম : মংলু কয়া ঘৰ নং : ২২১ বয়স : 29 লিঙ্গ : পুৰুষ	BSW0120451 ফটো উপলব্ধ
988 নাম : বাবলী কয়া পিতাৰ নাম : মংলু কয়া ঘৰ নং : ২২১ বয়স : 29 লিঙ্গ : মহিলা	BSW0125732 ফটো উপলব্ধ	989 নাম : চিলমনি মোদী স্বামীৰ নাম : পুটু মোদী ঘৰ নং : ২২২ বয়স : 65 লিঙ্গ : মহিলা	BSW5943293 ফটো উপলব্ধ	990 নাম : বাবল মোদী পিতাৰ নাম : পুটু মোদী ঘৰ নং : ২২২ বয়স : 43 লিঙ্গ : পুৰুষ	BSW5943306 ফটো উপলব্ধ



991 নাম : ধনেশ্বৰ মোদী পিতাৰ নাম: পুটু মোদী ঘৰ নং : ২২২ বয়স : 42 লিঙ্গ : পুৰুষ	BSW5943317 ফটো উপলব্ধ	992 নাম : কবিতা মোদী পিতাৰ নাম: পুটু মোদী ঘৰ নং : ২২২ বয়স : 40 লিঙ্গ : মহিলা	BSW5943328 ফটো উপলব্ধ	993 নাম : মেঘালি মোদী স্বামীৰ নাম: ধনেশ্বৰ মোদী ঘৰ নং : ২২২ বয়স : 39 লিঙ্গ : মহিলা	BSW5943339 ফটো উপলব্ধ
994 নাম : ডিম্পী মোদী পিতাৰ নাম: ধনেশ্বৰ মোদী ধনেশ্বৰ মোদী ঘৰ নং : 222 বয়স : 19 লিঙ্গ : মহিলা	PYI0091694 ফটো উপলব্ধ	E 995 নাম : জানকী খোদাল স্বামীৰ নাম: ভিকু খোদাল ঘৰ নং : ২২৩ বয়স : 60 লিঙ্গ : মহিলা	BSW5943340 ফটো উপলব্ধ	996 নাম : দীলিপ খোদাল মাতৃৰ নাম: জনাকী খোদাল ঘৰ নং : ২২৩ বয়স : 33 লিঙ্গ : পুৰুষ	BSW0371799 ফটো উপলব্ধ
997 নাম : অজয় খোদাল মাতৃৰ নাম: জানকী খোদাল জানকী খোদাল ঘৰ নং : 223 বয়স : 25 লিঙ্গ : পুৰুষ	PYI0091645 ফটো উপলব্ধ	998 নাম : অঞ্জনা খোদাল মাতৃৰ নাম: জানকী খোদাল জানকী খোদাল ঘৰ নং : 223 বয়স : 24 লিঙ্গ : মহিলা	PYI0091652 ফটো উপলব্ধ	999 নাম : সাবিত্ৰী ডেকা স্বামীৰ নাম: গিৰীশ ডেকা ঘৰ নং : ২২৪ বয়স : 70 লিঙ্গ : মহিলা	BSW5943351 ফটো উপলব্ধ
1000 নাম : জ্যোতিষ ডেকা পিতাৰ নাম: গিৰীশ ডেকা ঘৰ নং : ২২৪ বয়স : 50 লিঙ্গ : পুৰুষ	BSW5943362 ফটো উপলব্ধ	1001 নাম : ববিতা ডেকা স্বামীৰ নাম: জ্যোতিষ ডেকা ঘৰ নং : ২২৪ বয়স : 45 লিঙ্গ : মহিলা	BSW5943373 ফটো উপলব্ধ	1002 নাম : কঙ্কন ডেকা পিতাৰ নাম: গিৰীশ ডেকা ঘৰ নং : ২২৪ বয়স : 42 লিঙ্গ : পুৰুষ	BSW5943395 ফটো উপলব্ধ
1003 নাম : সমৰ ডেকা পিতাৰ নাম: গিৰীশ ডেকা ঘৰ নং : ২২৪ বয়স : 40 লিঙ্গ : পুৰুষ	BSW5943408 ফটো উপলব্ধ	1004 নাম : সুৰেন ডেকা পিতাৰ নাম: ভদ্র কান্ত দাস ঘৰ নং : ২২৭ বয়স : 66 লিঙ্গ : পুৰুষ	BSW5943475 ফটো উপলব্ধ	1005 নাম : বীনা শৰ্মা স্বামীৰ নাম: তৰুন শৰ্মা ঘৰ নং : ২২৭ বয়স : 65 লিঙ্গ : মহিলা	BSW5943431 ফটো উপলব্ধ
1006 নাম : মঞ্জুমালা দেৱী পিতাৰ নাম: ভূদেব শৰ্মা ঘৰ নং : ২২৭ বয়স : 64 লিঙ্গ : মহিলা	BSW5943464 ফটো উপলব্ধ	1007 নাম : অলকা ডেকা স্বামীৰ নাম: সুৰেন ডেকা ঘৰ নং : ২২৭ বয়স : 50 লিঙ্গ : মহিলা	BSW5943486 ফটো উপলব্ধ	1008 নাম : বিপুল শৰ্মা পিতাৰ নাম: তৰুন শৰ্মা ঘৰ নং : ২২৭ বয়স : 43 লিঙ্গ : পুৰুষ	BSW5943442 ফটো উপলব্ধ
1009 নাম : কল্যাণ শৰ্মা পিতাৰ নাম: তৰুন শৰ্মা ঘৰ নং : ২২৭ বয়স : 41 লিঙ্গ : পুৰুষ	BSW5943453 ফটো উপলব্ধ	1010 নাম : জ্যোতিকা ডেকা পিতাৰ নাম: সুৰেন ডেকা ঘৰ নং : 227 বয়স : 26 লিঙ্গ : মহিলা	PYI0029975 ফটো উপলব্ধ	1011 নাম : গগন ডেকা পিতাৰ নাম: সুৰেন ডেকা ঘৰ নং : ২২৭ বয়স : 23 লিঙ্গ : পুৰুষ	BSW0501627 ফটো উপলব্ধ
1012 নাম : কৌশিক বড়ো পিতাৰ নাম: অৰুন চন্দ্ৰ বড়ো ঘৰ নং : 228 বয়স : 38 লিঙ্গ : পুৰুষ	BSW5943522 ফটো উপলব্ধ	1013 নাম : দেবজিত বড়ো পিতাৰ নাম: অৰুন বড়ো ঘৰ নং : 229 বয়স : 38 লিঙ্গ : পুৰুষ	BSW5943511 ফটো উপলব্ধ	1014 নাম : সীমা ব্ৰহ্ম স্বামীৰ নাম: কৌশিক বড়ো ঘৰ নং : ২২৯ বয়স : 37 লিঙ্গ : মহিলা	BSW0122804 ফটো উপলব্ধ
S 1015 নাম : সংগীতা বড়ো পিতাৰ নাম: অৰুন চন্দ্ৰ বড়ো ঘৰ নং : ২২৯ বয়স : 31 লিঙ্গ : মহিলা	BSW0124990 ফটো উপলব্ধ	1016 নাম : প্ৰীতিলতা দাস পিতাৰ নাম: প্ৰদীপ দাস ঘৰ নং : ২৩০ বয়স : 55 লিঙ্গ : মহিলা	BSW5943588 ফটো উপলব্ধ	1017 নাম : মহিমা দাস স্বামীৰ নাম: দ্বিজেন্দ্ৰ নাথ দাস ঘৰ নং : 231 বয়স : 71 লিঙ্গ : মহিলা	BSW5943602 ফটো উপলব্ধ
1018 নাম : হিমাংশু বড়ো পিতাৰ নাম: দ্বিজেন্দ্ৰ নাথ দাস ঘৰ নং : ২৩১ বয়স : 43 লিঙ্গ : পুৰুষ	BSW5943624 ফটো উপলব্ধ	1019 নাম : পল্লবী পাঠক স্বামীৰ নাম: হিমাংশু দাস বড়ো ঘৰ নং : ২৩১ বয়স : 36 লিঙ্গ : মহিলা	BSW5944332 ফটো উপলব্ধ	1020 নাম : কল্যাণ বড়ো পিতাৰ নাম: দ্বিজেন্দ্ৰ নাথ দাস ঘৰ নং : ২৩১ বয়স : 36 লিঙ্গ : পুৰুষ	BSW5943635 ফটো উপলব্ধ



1021 নাম : পদমী দাস স্বামীৰ নাম: পদাধৰ দাস ঘৰ নং : ২৩২ বয়স : 68 লিঙ্গ : মহিলা	BSW5943657 ফটো উপলব্ধ	1022 নাম : মনোমতি দাস পিতাৰ নাম: পদাধৰ দাস ঘৰ নং : ২৩২ বয়স : 50 লিঙ্গ : মহিলা	BSW5943668 ফটো উপলব্ধ	1023 নাম : বুবল বড়ো পিতাৰ নাম: পদাধৰ বড়ো ঘৰ নং : ২৩২ বয়স : 40 লিঙ্গ : পুৰুষ	BSW5943679 ফটো উপলব্ধ
1024 নাম : সুসীতা মচাহাৰি স্বামীৰ নাম: বুবল বড়ো ঘৰ নং : ২৩২ বয়স : 31 লিঙ্গ : মহিলা	BSW0423467 ফটো উপলব্ধ	1025 নাম : শান্ত কছাৰী পিতাৰ নাম: তৰুণী কছাৰী ঘৰ নং : ২৩৩ বয়স : 56 লিঙ্গ : পুৰুষ	BSW5943691 ফটো উপলব্ধ	1026 নাম : ভবানী কছাৰী স্বামীৰ নাম: শান্ত কছাৰী ঘৰ নং : ২৩৩ বয়স : 48 লিঙ্গ : মহিলা	BSW5943704 ফটো উপলব্ধ
1027 নাম : মিলি বন্ধা স্বামীৰ নাম: মনোজ নাৰ্জাৰী ঘৰ নং : ২৩৩ বয়স : 32 লিঙ্গ : মহিলা	BSW0478594 ফটো উপলব্ধ	1028 নাম : ববিনা নাৰ্জাৰী পিতাৰ নাম: শান্ত নাৰ্জাৰী ঘৰ নং : ২৩৩ বয়স : 28 লিঙ্গ : মহিলা	BSW0124412 ফটো উপলব্ধ	1029 নাম : পবেন কছাৰী পিতাৰ নাম: শান্ত কছাৰী ঘৰ নং : 233 বয়স : 22 লিঙ্গ : পুৰুষ	BSW0448464 ফটো উপলব্ধ
1030 নাম : পনি গৌড় পিতাৰ নাম: জগু গৌড় ঘৰ নং : ২৩৪ বয়স : 72 লিঙ্গ : পুৰুষ	BSW5944638 ফটো উপলব্ধ	1031 নাম : প্ৰমেশ্বৰ কছাৰী পিতাৰ নাম: তৰুণী কছাৰী ঘৰ নং : ২৩৪ বয়স : 70 লিঙ্গ : পুৰুষ	BSW5943715 ফটো উপলব্ধ	1032 নাম : প্ৰমিলা কছাৰী স্বামীৰ নাম: প্ৰমেশ্বৰ কছাৰী ঘৰ নং : ২৩৪ বয়স : 50 লিঙ্গ : মহিলা	BSW5943726 ফটো উপলব্ধ
1033 নাম : অনীল গৌড় পিতাৰ নাম: পনি গৌড় ঘৰ নং : ২৩৪ বয়স : 30 লিঙ্গ : পুৰুষ	BSW0458117 ফটো উপলব্ধ	1034 নাম : ধৰজ্যোতি কছাৰী পিতাৰ নাম: প্ৰমেশ্বৰ কছাৰী ঘৰ নং : ২৩৪ বয়স : 26 লিঙ্গ : পুৰুষ	BSW0125203 ফটো উপলব্ধ	1035 নাম : হিমালী কছাৰী পিতাৰ নাম: প্ৰমেশ্বৰ কছাৰী ঘৰ নং : 234 বয়স : 21 লিঙ্গ : মহিলা	BSW3888583 ফটো উপলব্ধ
1036 নাম : অঞ্জলি গৌড় স্বামীৰ নাম: পনি গৌড় ঘৰ নং : ২৩৪ক বয়স : 67 লিঙ্গ : মহিলা	BSW5944649 ফটো উপলব্ধ	1037 নাম : কুমাৰজিত কছাৰী পিতাৰ নাম: বদুৰাম কছাৰী ঘৰ নং : ২৩৬ বয়স : 59 লিঙ্গ : পুৰুষ	BSW5943771 ফটো উপলব্ধ	1038 নাম : চাৰলতা কছাৰী স্বামীৰ নাম: কুমাৰজিত কছাৰী ঘৰ নং : ২৩৬ বয়স : 51 লিঙ্গ : মহিলা	BSW5943782 ফটো উপলব্ধ
1039 নাম : গনেশ্বৰী কছাৰী পিতাৰ নাম: কৃষ্ণ কছাৰী ঘৰ নং : ২৩৬ বয়স : 44 লিঙ্গ : মহিলা	BSW5943793 ফটো উপলব্ধ	1040 নাম : দিল্লী ইচলাৰী পিতাৰ নাম: কুমাৰজিত ইচলাৰী ঘৰ নং : ২৩৬ বয়স : 32 লিঙ্গ : পুৰুষ	BSW5944376 ফটো উপলব্ধ	1041 নাম : দিল্লী বড়ো স্বামীৰ নাম: দিল্লী ইচলাৰী ঘৰ নং : ২৩৬ বয়স : 30 লিঙ্গ : মহিলা	BSW0124933 ফটো উপলব্ধ
1042 নাম : পপী ইচলাৰী পিতাৰ নাম: কুমাৰজিত ইচলাৰী ঘৰ নং : ২৩৬ বয়স : 29 লিঙ্গ : মহিলা	BSW0125161 ফটো উপলব্ধ	1043 নাম : যোগেন বড়ো পিতাৰ নাম: চৰি বড়ো ঘৰ নং : ২৩৭ বয়স : 67 লিঙ্গ : পুৰুষ	BSW5943806 ফটো উপলব্ধ	1044 নাম : ফাগুনী বড়ো স্বামীৰ নাম: যোগেন বড়ো ঘৰ নং : ২৩৭ বয়স : 58 লিঙ্গ : মহিলা	BSW5943817 ফটো উপলব্ধ
1045 নাম : অজয় বড়ো পিতাৰ নাম: যোগেন বড়ো ঘৰ নং : ২৩৭ বয়স : 40 লিঙ্গ : পুৰুষ	BSW5943839 ফটো উপলব্ধ	1046 নাম : নয়ন খোদাল পিতাৰ নাম: দুলাল খোদাল ঘৰ নং : ২৩৭ বয়স : 27 লিঙ্গ : পুৰুষ	BSW0371542 ফটো উপলব্ধ	1047 নাম : শিখামনি বড়ো স্বামীৰ নাম: অজয় বড়ো ঘৰ নং : 237 বয়স : 26 লিঙ্গ : মহিলা	BSW3897295 ফটো উপলব্ধ
1048 নাম : মদন খোদাল পিতাৰ নাম: দণ্ডী খোদাল ঘৰ নং : ২৩৮ বয়স : 57 লিঙ্গ : পুৰুষ	BSW5943840 ফটো উপলব্ধ	1049 নাম : মাইশ্বৰী খোদাল স্বামীৰ নাম: মদন খোদাল ঘৰ নং : ২৩৮ বয়স : 45 লিঙ্গ : মহিলা	BSW5943851 ফটো উপলব্ধ	1050 নাম : কমলেশ্বৰ খোদাল পিতাৰ নাম: মদন খোদাল ঘৰ নং : ২৩৮ বয়স : 31 লিঙ্গ : পুৰুষ	BSW5944343 ফটো উপলব্ধ



<p>E 1051 BSW5943908</p> <p>নাম : দুলাল খোদাল পিতাৰ নাম: দুঞ্জী খোদাল ঘৰ নং : ২৩৯ বয়স : 67 লিঙ্গ : পুৰুষ</p> <p>ফটো উপলব্ধ</p>	<p>1052 BSW5943919</p> <p>নাম : সৰস্বতী খোদাল স্বামীৰ নাম: দুলাল খোদাল ঘৰ নং : ২৩৯ বয়স : 60 লিঙ্গ : মহিলা</p> <p>ফটো উপলব্ধ</p>	<p>1053 BSW5943920</p> <p>নাম : ৰাম খোদাল পিতাৰ নাম: দুলাল খোদাল ঘৰ নং : ২৩৯ বয়স : 42 লিঙ্গ : পুৰুষ</p> <p>ফটো উপলব্ধ</p>
<p>1054 BSW0371609</p> <p>নাম : পুতুলি খোদাল অন্যান্য: নয়ন খোদাল ঘৰ নং : ২৩৯ বয়স : 27 লিঙ্গ : মহিলা</p> <p>ফটো উপলব্ধ</p>	<p>1055 BSW0230516</p> <p>নাম : অৰ্জুন প্ৰধান পিতাৰ নাম: জীবন প্ৰধান ঘৰ নং : ২৩৯ ক বয়স : 64 লিঙ্গ : পুৰুষ</p> <p>ফটো উপলব্ধ</p>	<p>1056 BSW0230599</p> <p>নাম : বিজয় গৌড় পিতাৰ নাম: ৰতন লাল গৌড় ঘৰ নং : ২৩৯ ক বয়স : 33 লিঙ্গ : পুৰুষ</p> <p>ফটো উপলব্ধ</p>
<p>1057 BSW0230607</p> <p>নাম : পুচনী গৌড় স্বামীৰ নাম: বিজয় গৌড় ঘৰ নং : ২৩৯ বয়স : 30 লিঙ্গ : মহিলা</p> <p>ফটো উপলব্ধ</p>	<p>1058 PY10030775</p> <p>নাম : দিতা গৌড় পিতাৰ নাম: বিজয় গৌড় ঘৰ নং : ২৩৯ ক বয়স : 22 লিঙ্গ : মহিলা</p> <p>ফটো উপলব্ধ</p>	<p>E 1059 BSW5943964</p> <p>নাম : গৰিমা হালৈ স্বামীৰ নাম: মহেন্দ্ৰ মোহন তালুকদাৰ ঘৰ নং : ২৪০ বয়স : 80 লিঙ্গ : মহিলা</p> <p>ফটো উপলব্ধ</p>
<p>1060 BSW5943931</p> <p>নাম : পুলিন তালুকদাৰ পিতাৰ নাম: মহেন্দ্ৰ মোহন তালুকদাৰ ঘৰ নং : ২৪০ বয়স : 72 লিঙ্গ : পুৰুষ</p> <p>ফটো উপলব্ধ</p>	<p>1061 GZH0673376</p> <p>নাম : প্ৰণীতা হালৈ স্বামীৰ নাম: অনিল দেৱবাৰ্মা ঘৰ নং : 240 বয়স : 49 লিঙ্গ : মহিলা</p> <p>ফটো উপলব্ধ</p>	<p>1062 BSW5944354</p> <p>নাম : নীতিশ তালুকদাৰ পিতাৰ নাম: পুলিন তালুকদাৰ ঘৰ নং : ২৪০ বয়স : 32 লিঙ্গ : পুৰুষ</p> <p>ফটো উপলব্ধ</p>
<p>E 1063 BSW5943986</p> <p>নাম : গাওঁবঢ়া ভূইহৰ পিতাৰ নাম: বক্ষীৰাম ভূইহৰ ঘৰ নং : ২৪১ বয়স : 60 লিঙ্গ : পুৰুষ</p> <p>ফটো উপলব্ধ</p>	<p>E 1064 BSW5943997</p> <p>নাম : বীতা ভূইহৰ স্বামীৰ নাম: গাওঁবঢ়া ভূইহৰ ঘৰ নং : ২৪১ বয়স : 52 লিঙ্গ : মহিলা</p> <p>ফটো উপলব্ধ</p>	<p>1065 BSW0526665</p> <p>নাম : বিজুলি ভূইহৰ পিতাৰ নাম: গাওঁবঢ়া ভূইহৰ ঘৰ নং : ২৪১ বয়স : 27 লিঙ্গ : মহিলা</p> <p>ফটো উপলব্ধ</p>
<p>1066 PY10132027</p> <p>নাম : অমৃত মুণ্ডা অন্যান্য: বিজুলী ভূইহৰ ঘৰ নং : 241 বয়স : 27 লিঙ্গ : পুৰুষ</p> <p>ফটো উপলব্ধ</p>	<p>1067 BSW5944003</p> <p>নাম : দুৰ্গা মুণ্ডা পিতাৰ নাম: লাল মুণ্ডা ঘৰ নং : ২৪২ বয়স : 60 লিঙ্গ : পুৰুষ</p> <p>ফটো উপলব্ধ</p>	<p>1068 BSW5944025</p> <p>নাম : জহন মুণ্ডা পিতাৰ নাম: দুৰ্গা মুণ্ডা ঘৰ নং : ২৪২ বয়স : 38 লিঙ্গ : পুৰুষ</p> <p>ফটো উপলব্ধ</p>
<p>1069 BSW0123174</p> <p>নাম : পাৰুল মুন্দা স্বামীৰ নাম: জীহল মুন্দা ঘৰ নং : ২৪২ বয়স : 34 লিঙ্গ : মহিলা</p> <p>ফটো উপলব্ধ</p>	<p>1070 BSW0123224</p> <p>নাম : জ্যোতি মুন্দা পিতাৰ নাম: দুৰ্গা মুন্দা ঘৰ নং : ২৪২ বয়স : 32 লিঙ্গ : মহিলা</p> <p>ফটো উপলব্ধ</p>	<p>1071 PY10079962</p> <p>নাম : বিবাৰী মুণ্ডা স্বামীৰ নাম: মনু মুণ্ডা ঘৰ নং : 242 ক বয়স : 36 লিঙ্গ : মহিলা</p> <p>ফটো উপলব্ধ</p>
<p>1072 BSW5944036</p> <p>নাম : মন্ত মুণ্ডা পিতাৰ নাম: লাল মুণ্ডা ঘৰ নং : ২৪২ ক বয়স : 65 লিঙ্গ : পুৰুষ</p> <p>ফটো উপলব্ধ</p>	<p>E 1073 BSW5944047</p> <p>নাম : ফুলেশ্বৰী মুণ্ডা স্বামীৰ নাম: দেবেন মুণ্ডা ঘৰ নং : ২৪২ ক বয়স : 60 লিঙ্গ : মহিলা</p> <p>ফটো উপলব্ধ</p>	<p>1074 BSW5944058</p> <p>নাম : বাদল তাঁতি পিতাৰ নাম: দুৰ্গা তাঁতি ঘৰ নং : ২৪৩ বয়স : 67 লিঙ্গ : পুৰুষ</p> <p>ফটো উপলব্ধ</p>
<p>1075 BSW5944069</p> <p>নাম : পুতুল তাঁতি স্বামীৰ নাম: বাদল তাঁতি ঘৰ নং : ২৪৩ বয়স : 60 লিঙ্গ : মহিলা</p> <p>ফটো উপলব্ধ</p>	<p>1076 BSW5944081</p> <p>নাম : বেলিকা তাঁতি পিতাৰ নাম: বাদল তাঁতি ঘৰ নং : ২৪৩ বয়স : 40 লিঙ্গ : মহিলা</p> <p>ফটো উপলব্ধ</p>	<p>1077 BSW5944570</p> <p>নাম : দিগন্ত তান্তী পিতাৰ নাম: বাদল তান্তী ঘৰ নং : ২৪৩ বয়স : 33 লিঙ্গ : পুৰুষ</p> <p>ফটো উপলব্ধ</p>
<p>1078 BSW5944445</p> <p>নাম : ইলা তাঁতি পিতাৰ নাম: বাদল তান্তী ঘৰ নং : ২৪৩ বয়স : 33 লিঙ্গ : মহিলা</p> <p>ফটো উপলব্ধ</p>	<p>1079 BSW0125211</p> <p>নাম : ৰূপা তাঁতি স্বামীৰ নাম: দিগন্ত তান্তী ঘৰ নং : ২৪৩ বয়স : 29 লিঙ্গ : মহিলা</p> <p>ফটো উপলব্ধ</p>	<p>1080 BSW5944105</p> <p>নাম : চৰিতা তাঁতি স্বামীৰ নাম: গোলাপ তাঁতি ঘৰ নং : ২৪৪ বয়স : 55 লিঙ্গ : মহিলা</p> <p>ফটো উপলব্ধ</p>



1081 নাম : মিন্টু তাঁতি পিতাৰ নাম: গোলাপ তাঁতি ঘৰ নং : ২৪৪ বয়স : 39 লিঙ্গ : পুৰুষ	BSW5944116 ফটো উপলব্ধ	1082 নাম : নিজৰা তাঁতি স্বামীৰ নাম: মিন্টু তাঁতি ঘৰ নং : ২৪৪ বয়স : 33 লিঙ্গ : মহিলা	BSW5944365 ফটো উপলব্ধ	1083 নাম : নবীন দৈমাৰী পিতাৰ নাম: ইলিচন দৈমাৰী ঘৰ নং : 245 বয়স : 67 লিঙ্গ : পুৰুষ	BSW5944230 ফটো উপলব্ধ
1084 নাম : বিজয় মুণ্ডা পিতাৰ নাম: মাধু মুণ্ডা ঘৰ নং : ২৪৫ বয়স : 48 লিঙ্গ : পুৰুষ	BSW5944149 ফটো উপলব্ধ	E 1085 নাম : ব্ৰজ মুণ্ডা পিতাৰ নাম: মাধু মুণ্ডা ঘৰ নং : ২৪৫ বয়স : 42 লিঙ্গ : পুৰুষ	BSW5944161 ফটো উপলব্ধ	1086 নাম : বোণালি বসুমতাৰী স্বামীৰ নাম: বাৰ্জিব দৈমাৰী ঘৰ নং : ২৪৫ বয়স : 28 লিঙ্গ : মহিলা	BSW0480962 ফটো উপলব্ধ
1087 নাম : নিৰ্মলী দৈমাৰী পিতাৰ নাম: নবীন দৈমাৰী ঘৰ নং : ২৪৫ বয়স : 39 লিঙ্গ : মহিলা	BSW5944252 ফটো উপলব্ধ	1088 নাম : লতীফ দৈমাৰী পিতাৰ নাম: সন্তোষ দৈমাৰী ঘৰ নং : 245 বয়স : 26 লিঙ্গ : পুৰুষ	BSW0254813 ফটো উপলব্ধ	1089 নাম : দাবিথা দৈমাৰী স্বামীৰ নাম: লতীফ দৈমাৰী ঘৰ নং : 245 বয়স : 24 লিঙ্গ : মহিলা	PYI0087270 ফটো উপলব্ধ
1090 নাম : মাইকেল দৈমাৰী পিতাৰ নাম: পোল দৈমাৰী ঘৰ নং : ২৪৫ক বয়স : 32 লিঙ্গ : পুৰুষ	BSW0076646 ফটো উপলব্ধ	1091 নাম : হাইনা দৈমাৰী স্বামীৰ নাম: মাইকেল দৈমাৰী ঘৰ নং : ২৪৫ক বয়স : 31 লিঙ্গ : মহিলা	BSW0076695 ফটো উপলব্ধ	1092 নাম : বাৰ্জিব দৈমাৰী পিতাৰ নাম: সন্তোষ দৈমাৰী ঘৰ নং : ২৪৫ক বয়স : 30 লিঙ্গ : পুৰুষ	BSW0076729 ফটো উপলব্ধ
S 1093 নাম : প্ৰিয়ঙ্কা দৈমাৰী পিতাৰ নাম: পোল দৈমাৰী ঘৰ নং : ২৪৫ক বয়স : 29 লিঙ্গ : মহিলা	BSW0076778 ফটো উপলব্ধ	1094 নাম : বিলাসী দৈমাৰী স্বামীৰ নাম: নবীন দৈমাৰী ঘৰ নং : ২৪৫ক বয়স : 59 লিঙ্গ : মহিলা	BSW5944241 ফটো উপলব্ধ	E 1095 নাম : চনামনি দৈমাৰী পিতাৰ নাম: ইলিচন দৈমাৰী ঘৰ নং : ২৪৫ক বয়স : 54 লিঙ্গ : মহিলা	BSW5944229 ফটো উপলব্ধ
1096 নাম : সন্তোষ দৈমাৰী পিতাৰ নাম: সন্তো দৈমাৰী ঘৰ নং : ২৪৫ক বয়স : 54 লিঙ্গ : পুৰুষ	BSW5944207 ফটো উপলব্ধ	1097 নাম : অনিমা দৈমাৰী স্বামীৰ নাম: সন্তোষ দৈমাৰী ঘৰ নং : ২৪৫ক বয়স : 49 লিঙ্গ : মহিলা	BSW5944218 ফটো উপলব্ধ	1098 নাম : পল দৈমাৰী পিতাৰ নাম: ইলিচন দৈমাৰী ঘৰ নং : ২৪৫ক বয়স : 49 লিঙ্গ : পুৰুষ	BSW5944183 ফটো উপলব্ধ
1099 নাম : বেবতী দৈমাৰী স্বামীৰ নাম: পোল দৈমাৰী ঘৰ নং : ২৪৫ক বয়স : 44 লিঙ্গ : মহিলা	BSW5944194 ফটো উপলব্ধ	1100 নাম : মিনা গোড় পিতাৰ নাম: লম্বু গোড় ঘৰ নং : ২৪৬ক বয়স : 27 লিঙ্গ : মহিলা	BSW0233239 ফটো উপলব্ধ	1101 নাম : সদৌমশ্ৰী বসুমতাৰী স্বামীৰ নাম: সনন্দ ডেকা ঘৰ নং : 263 বয়স : 30 লিঙ্গ : মহিলা	BSW3880606 ফটো উপলব্ধ
1102 নাম : প্ৰণিতা তাঁতি স্বামীৰ নাম: বিকাশ তাঁতি ঘৰ নং : 288 বয়স : 26 লিঙ্গ : মহিলা	PYI0106294 ফটো উপলব্ধ	1103 নাম : কুমত্ৰী বড়ো পিতাৰ নাম: বাৰ্ব বড়ো ঘৰ নং : 322 বয়স : 47 লিঙ্গ : মহিলা	BSW5936038 ফটো উপলব্ধ	1104 নাম : প্ৰণিতা দৈমাৰী স্বামীৰ নাম: কৰুণা কান্ত শূৰ্গীয়াৰী ঘৰ নং : ৩৭৮ বয়স : 54 লিঙ্গ : মহিলা	BSW0429472 ফটো উপলব্ধ
1105 নাম : বিচাল বিক্ৰম ছগীয়াৰী পিতাৰ নাম: কৰুণা কান্ত ছগীয়াৰী ঘৰ নং : ৩৭৮ বয়স : 26 লিঙ্গ : পুৰুষ	BSW0426676 ফটো উপলব্ধ	1106 নাম : অভিষেক তামুলী পিতাৰ নাম: মনুয় তামুলী ঘৰ নং : 902 বয়স : 25 লিঙ্গ : পুৰুষ	BSW3872884 ফটো উপলব্ধ	1107 নাম : গাগী মুণ্ডা পিতাৰ নাম: বানু মুণ্ডা ঘৰ নং : ৩৭৭ বয়স : 37 লিঙ্গ : পুৰুষ	BSW0305193 ফটো উপলব্ধ
1108 নাম : চুমী মুণ্ডা স্বামীৰ নাম: গাগী মুণ্ডা ঘৰ নং : ৩৭৭ বয়স : 32 লিঙ্গ : মহিলা	BSW0305185 ফটো উপলব্ধ	1109 নাম : মনোজ নাৰ্জাৰী পিতাৰ নাম: শান্ত নাৰ্জাৰী ঘৰ নং : ঘ নং - ২৩৩ বয়স : 34 লিঙ্গ : পুৰুষ	BSW0078576 ফটো উপলব্ধ	1110 নাম : ক্ৰিশ বড়ো পিতাৰ নাম: গজেন্দ্ৰ বড়ো ঘৰ নং : ঘৰ নং 54 বয়স : 19 লিঙ্গ : পুৰুষ	PYI0130294 ফটো উপলব্ধ



1111	PYI0102616
নাম : গনেশ তাঁতী পিতাৰ নাম : শংকুৰ তাঁতী ঘৰ নং : খেৰাবাৰী বয়স : 25 লিঙ্গ : পুৰুষ	ফটো উপলব্ধ

1112	BSW0124032
নাম : মন্ট বড়ো পিতাৰ নাম : দানেশ্বৰ বড়ো ঘৰ নং : বয়স : 31 লিঙ্গ : পুৰুষ	ফটো উপলব্ধ

1113	PYI0134817
নাম : দীপজ্যোতি ডেকা পিতাৰ নাম : জ্যোতিষ ডেকা ঘৰ নং : পৰ্বাহুচুবা বয়স : 20 লিঙ্গ : পুৰুষ	ফটো উপলব্ধ



1114	1	PYI0171033	ফটো উপলব্ধ	নাম : হীৰামনি বড়ো পিতাৰ নাম: মহেশ্বৰ বড়ো ঘৰ নং : 50 বয়স : 18 লিঙ্গ : মহিলা
1115	1	PYI0171223	ফটো উপলব্ধ	নাম : মনেশ্বৰী বড়ো স্বামীৰ নাম: মনিম্ৰ বড়ো ঘৰ নং : 40 বয়স : 19 লিঙ্গ : মহিলা
1116	1	PYI0171314	ফটো উপলব্ধ	নাম : সাসিতা বড়ো পিতাৰ নাম: পবিত্ৰ বড়ো ঘৰ নং : 64 বয়স : 18 লিঙ্গ : মহিলা
1117	1	PYI0171371	ফটো উপলব্ধ	নাম : বিনা গড় পিতাৰ নাম: হাবি গড় ঘৰ নং : 3 বয়স : 27 লিঙ্গ : মহিলা
1118	1	PYI0171694	ফটো উপলব্ধ	নাম : বিনা মুন্দা পিতাৰ নাম: খোহাডেব মুন্দা ঘৰ নং : 132 বয়স : 18 লিঙ্গ : মহিলা
1119	1	PYI0171702	ফটো উপলব্ধ	নাম : জপিতুৰা বড়ো মাতৃৰ নাম: বিনা বড়ো ঘৰ নং : 90 বয়স : 18 লিঙ্গ : মহিলা
1120	1	PYI0171835	ফটো উপলব্ধ	নাম : বন্দিতা দাস পিতাৰ নাম: লাবন্য দাস ঘৰ নং : 186 বয়স : 18 লিঙ্গ : মহিলা
1121	1	PYI0180190	ফটো উপলব্ধ	নাম : দৈজিৎ দৈমাৰী পিতাৰ নাম: নবীন দৈমাৰী ঘৰ নং : 28৫ বয়স : 19 লিঙ্গ : মহিলা
1122	1	PYI0182378	ফটো উপলব্ধ	নাম : বিশিকা স্বৰ্গীয়াৰী পিতাৰ নাম: কৰুনা স্বৰ্গীয়াৰী ঘৰ নং : 29 বয়স : 18 লিঙ্গ : মহিলা
1123	1	PYI0182691	ফটো উপলব্ধ	নাম : নিহাৰিকা বাউৰী মাতৃৰ নাম: প্ৰেমিকা বাউৰী ঘৰ নং : 64 বয়স : 18 লিঙ্গ : মহিলা
1124	1	PYI0182907	ফটো উপলব্ধ	নাম : কৰিশা কছাৰী পিতাৰ নাম: মদন কছাৰী ঘৰ নং : 68 বয়স : 19 লিঙ্গ : মহিলা
1125	1	PYI0183343	ফটো উপলব্ধ	নাম : সঞ্জীৱ বড়ো পিতাৰ নাম: প্ৰবীন বড়ো ঘৰ নং : 70 বয়স : 18 লিঙ্গ : পুৰুষ
1126	1	PYI0183434	ফটো উপলব্ধ	নাম : লুচিনা বড়ো পিতাৰ নাম: মাৰ্ধব বড়ো ঘৰ নং : 97 বয়স : 21 লিঙ্গ : মহিলা
1127	1	PYI0183459	ফটো উপলব্ধ	নাম : জ্যোতিষ বড়ো মাতৃৰ নাম: দুগেশ্বৰী বড়ো ঘৰ নং : 88 বয়স : 19 লিঙ্গ : পুৰুষ
1128	1	PYI0185850	ফটো উপলব্ধ	নাম : ডেইজী ডেকা পিতাৰ নাম: ভবেন চন্দ্ৰ ডেকা ঘৰ নং : 122 বয়স : 22 লিঙ্গ : মহিলা
1129	1	PYI0185900	ফটো উপলব্ধ	নাম : বিপাশা বড়ো পিতাৰ নাম: অতুল বড়ো ঘৰ নং : 57 বয়স : 19 লিঙ্গ : মহিলা
1130	1	LRP7038360	ফটো উপলব্ধ	নাম : ধনমনি বৰা পিতাৰ নাম: গিৰিন বৰা ঘৰ নং : 47 বয়স : 45 লিঙ্গ : পুৰুষ
1131	1	PYI0186361	ফটো উপলব্ধ	নাম : যমুনা পাইক মাতৃৰ নাম: জয়মতী পাইক ঘৰ নং : 130 বয়স : 28 লিঙ্গ : মহিলা
1132	1	BSW1176472	ফটো উপলব্ধ	নাম : সোৰভী ৰাভা পিতাৰ নাম: মুনিম্ৰ ৰাভা ঘৰ নং : 90 বয়স : 37 লিঙ্গ : মহিলা
1133	1	PYI0189340	ফটো উপলব্ধ	নাম : মিন ভূমিজ মাতৃৰ নাম: কঞ্জ ভূমিজ ঘৰ নং : 134 বয়স : 19 লিঙ্গ : মহিলা



1134	1	PYI0196386
নাম : তপন খোঁদাল পিতাৰ নাম : মদন খোঁদাল ঘৰ নং : 238/ভৈৰগাঁও বয়স : 20 লিঙ্গ : পুৰুষ		
ফটো উপলব্ধ		

#2 1135	1	PYI0196865
নাম : যমুনা গৌঁড় স্বামীৰ নাম : নকুল দাস ঘৰ নং : 149 বয়স : 20 লিঙ্গ : মহিলা		
ফটো উপলব্ধ		

1136	1	PYI0196907
নাম : শিৱ ভূমিজ মাতৃৰ নাম : নিলিমা ভূমিজ ঘৰ নং : 189 বয়স : 27 লিঙ্গ : পুৰুষ		
ফটো উপলব্ধ		

1137	1	PYI0200717
নাম : বিকাশ বড়ো পিতাৰ নাম : বিমল বড়ো ঘৰ নং : 100 বয়স : 18 লিঙ্গ : পুৰুষ		
ফটো উপলব্ধ		

1138	1	PYI0200725
নাম : বাবুল বড়ো মাতৃৰ নাম : সংগীতা বড়ো ঘৰ নং : 93 বয়স : 18 লিঙ্গ : পুৰুষ		
ফটো উপলব্ধ		

ভোটাৰৰ সাৰাংশ							
A) ভোটাৰৰ সংখ্যা							
	তালিকাৰ প্ৰকাৰ	তালিকাৰ চিনাক্তকৰণ	ভোটাৰৰ সংখ্যা				
			পুৰুষ	মহিলা	ওয় লিঙ্গ	মুঠ	
I	মূল তালিকা	মূল তালিকা	বিশেষ সংশোধন, 2026 চনৰ পূৰ্বৰ 2025 চনৰ মূল তালিকাৰ লগত থকা সংযোজন সমূহ একত্ৰিতকৰণ কৰা তালিকা।	534	579	0	1113
II	যোগ তালিকা	পৰিপূৰক 1	বিশেষ সংক্ষিপ্ত সংশোধন, 2026	3	17	0	20
		পৰিপূৰক 2	অনবিচ্ছিন্ন সংশোধন 2026	4	1	0	5
			মুঠ	7	18	0	25
III	বিয়োজন তালিকা	পৰিপূৰক 1	বিশেষ সংক্ষিপ্ত সংশোধন, 2026	16	43	0	59
		পৰিপূৰক 2	অনবিচ্ছিন্ন সংশোধন 2026	0	2	0	2
			মুঠ	16	45	0	61
IV	লিংগ ক্ষেত্ৰত পৰিবৰ্তনৰ বাবে পাৰ্থক্য			0	0	0	0
এই সংশোধনৰ পিছত ভোটাৰ তালিকাত ভোটাৰৰ মুঠ সংখ্যা (I+II-III+IV)				525	552	0	1077

B) শুধৰনীৰ সংখ্যা		
তালিকাৰ প্ৰকাৰ	তালিকাৰ চিনাক্তকৰণ	শুধৰনীৰ সংখ্যা
পৰিপূৰক 1	বিশেষ সংক্ষিপ্ত সংশোধন, 2026	2
পৰিপূৰক 2	অনবিচ্ছিন্ন সংশোধন 2026	1
	মুঠ	3

নিৰ্বাচক পঞ্জীয়ন বিষয়াৰ স্বাক্ষৰ

E-মৃত, S-স্থানান্তৰিত/ বাসস্থান পৰিবৰ্তন, R-প্ৰতিলিপি, M-নিখোজ, Q-অযোগ্য