



ভোটাৰ তালিকা 2026 S03 অসম

বিধানসভা সমষ্টিৰ নম্বৰ, নাম আৰু সংৰক্ষণৰ স্থিতি : 45 - ভেৰগাওঁ (সাধাৰণ)		খণ্ড নং : 116																			
এই বিধানসভা সমষ্টিত কোন সংসদীয় সমষ্টিৰ অন্তৰ্গত তাৰ নম্বৰ, নাম আৰু সংৰক্ষণ স্থিতি : 4 - দৰং-ওদালগুৰি (সাধাৰণ)																					
1. সংশোধনৰ বিৱৰণ																					
সংশোধনৰ বছৰ	2026	তালিকাৰ চিনাক্তকৰণ																			
ভিত্তি তাৰিখ	01-04-2026	বিশেষ সংশোধন, 2026 চনৰ পূৰ্বৰ 2025 চনৰ মূল তালিকাৰ লগত থকা সংযোজন সমূহ একত্ৰিতকৰণ কৰা তালিকা।																			
সংশোধনৰ প্ৰকাৰ	বিশেষ সংশোধন 2026																				
প্ৰকাশনৰ তাৰিখ	23-03-2026																				
2. খণ্ড আৰু ভোটগ্ৰহন কেন্দ্ৰৰ বিৱৰণ																					
খণ্ডৰ অন্তৰ্গত এলেকা সমূহৰ নম্বৰ আৰু নাম																					
1- নাগাচুবা		<table style="width: 100%; border-collapse: collapse;"> <tr> <td style="width: 50%;">মূল চহৰ/গাওঁ</td> <td style="width: 50%;">: নাগাচুবা</td> </tr> <tr> <td>ৱাৰ্ড নং</td> <td>:</td> </tr> <tr> <td>ডাকঘৰ</td> <td>: ডিমাকুচি</td> </tr> <tr> <td>পুলিচ থানা</td> <td>: ডিমাকুচি</td> </tr> <tr> <td>ব্লক</td> <td>: ভেৰগাওঁ</td> </tr> <tr> <td>ৰাজহ চক্ৰ</td> <td>: হৰিশিঙা</td> </tr> <tr> <td>জিলা</td> <td>: ওদালগুৰি</td> </tr> <tr> <td>পিনকোড</td> <td>: 784526</td> </tr> </table>				মূল চহৰ/গাওঁ	: নাগাচুবা	ৱাৰ্ড নং	:	ডাকঘৰ	: ডিমাকুচি	পুলিচ থানা	: ডিমাকুচি	ব্লক	: ভেৰগাওঁ	ৰাজহ চক্ৰ	: হৰিশিঙা	জিলা	: ওদালগুৰি	পিনকোড	: 784526
মূল চহৰ/গাওঁ	: নাগাচুবা																				
ৱাৰ্ড নং	:																				
ডাকঘৰ	: ডিমাকুচি																				
পুলিচ থানা	: ডিমাকুচি																				
ব্লক	: ভেৰগাওঁ																				
ৰাজহ চক্ৰ	: হৰিশিঙা																				
জিলা	: ওদালগুৰি																				
পিনকোড	: 784526																				
3. ভোটগ্ৰহন কেন্দ্ৰৰ বিৱৰণ																					
ভোটগ্ৰহন কেন্দ্ৰৰ নম্বৰ আৰু নাম :		ভোটগ্ৰহন কেন্দ্ৰৰ প্ৰকাৰ (পুৰুষ/মহিলা/সাধাৰণ)		সাধাৰণ																	
116 - নাগাচুবা প্ৰাথমিক বিদ্যালয়		খণ্ডৰ অন্তৰ্গত সহায়ক ভোটগ্ৰহন কেন্দ্ৰৰ সংখ্যা :		0																	
ভোটগ্ৰহন কেন্দ্ৰৰ ঠিকনা :																					
নাগাচুবা প্ৰাথমিক বিদ্যালয়, 1, নাগাচুবা পোঃঅঃ -ডিমাকুচি জিলা- ওদালগুৰি ৭৮৪৫২৬																					
4. ভোটাৰৰ সংখ্যা																					
আৰম্ভনি ক্ৰমিক	শেষ ক্ৰমিক নং	মুঠ ভোটাৰ																			
নং		পুৰুষ	মহিলা	ওয় লিঙ্গ	মুঠ																
1	789	341	389	0	730																

নিৰ্বাচক পঞ্জীয়ন বিষয়াৰ স্বাক্ষৰ

Nazri Naksha

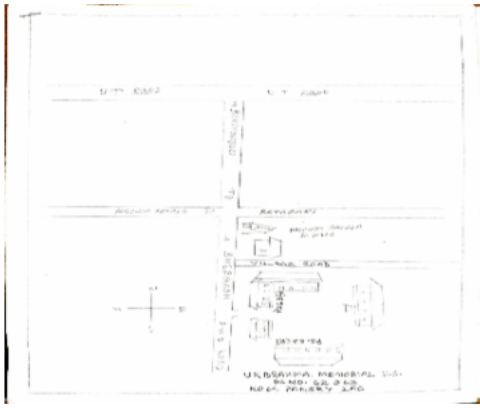

Google Map View



Polling Station Building Front View



ভোটগ্ৰহন কেন্দ্ৰৰ সন্মুখৰ দৃশ্য



Cad View

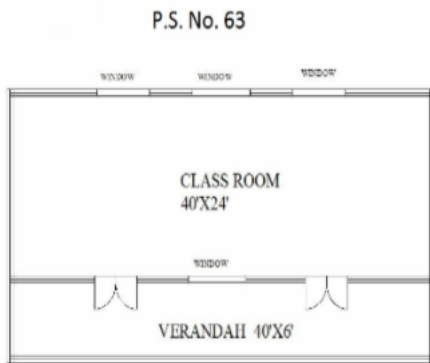

Key MAP View

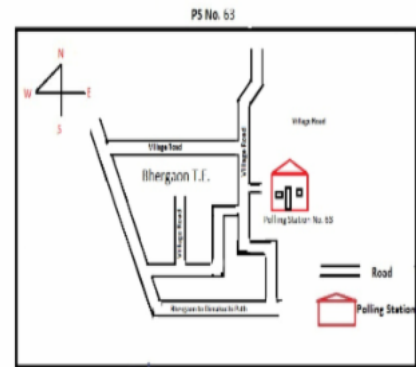



1 নাম : কবিরাম বসুমতাৰী পিতাৰ নাম: দেবেন বসুমতাৰী ঘৰ নং : ১ বয়স : 52 লিঙ্গ : পুৰুষ	BSW4934570 ফটো উপলব্ধ	2 নাম : অনল দৈমাৰী পিতাৰ নাম: অভাৰ দৈমাৰী ঘৰ নং : 01 বয়স : 46 লিঙ্গ : পুৰুষ	BSW4934638 ফটো উপলব্ধ	3 নাম : মিন বসুমতাৰী স্বামীৰ নাম: কবিরাম বসুমতাৰী ঘৰ নং : ১ বয়স : 40 লিঙ্গ : মহিলা	BSW4934581 ফটো উপলব্ধ
4 নাম : নিলীমা বড়ো স্বামীৰ নাম: অনাল দৈমাৰী ঘৰ নং : 1 বয়স : 40 লিঙ্গ : মহিলা	BSW4941008 ফটো উপলব্ধ	5 নাম : চুবুৰাথাই বসুমতাৰী পিতাৰ নাম: চৌদৌৰ খুংগুৰ বসুমতাৰী ঘৰ নং : ১ বয়স : 30 লিঙ্গ : পুৰুষ	BSW4941393 ফটো উপলব্ধ	6 নাম : আৰা বসুমতাৰী মাতৃৰ নাম: মাধবী বসুমতাৰী ঘৰ নং : ১ বয়স : 27 লিঙ্গ : পুৰুষ	BSW0252494 ফটো উপলব্ধ
7 নাম : গম্খা বসুমতাৰী পিতাৰ নাম: চৌদৌৰ খুংগুৰ বসুমতাৰী ঘৰ নং : ১ বয়স : 27 লিঙ্গ : পুৰুষ	BSW0253120 ফটো উপলব্ধ	8 নাম : মিজিং বসুমতাৰী স্বামীৰ নাম: চুবুৰাথাই বসুমতাৰী ঘৰ নং : ১ বয়স : 27 লিঙ্গ : মহিলা	BSW0248922 ফটো উপলব্ধ	9 নাম : মহিমা বসুমতাৰী পিতাৰ নাম: কবিরাম বসুমতাৰী ঘৰ নং : ১ বয়স : 22 লিঙ্গ : মহিলা	BSW3854361 ফটো উপলব্ধ
10 নাম : সাজিনা ব্ৰহ্ম স্বামীৰ নাম: সুবৰনথাই বসুমতাৰী ঘৰ নং : ১ (ক) বয়স : 30 লিঙ্গ : মহিলা	BSW0406025 ফটো উপলব্ধ	11 নাম : প্ৰিতিচিয়া দৈমাৰী পিতাৰ নাম: অঞ্জন দৈমাৰী ঘৰ নং : ১ ঘ বয়স : 27 লিঙ্গ : মহিলা	BSW0248823 ফটো উপলব্ধ	12 নাম : বানী বসুমতাৰী পিতাৰ নাম: চুবিন্দু বসুমতাৰী ঘৰ নং : ১ ক বয়স : 27 লিঙ্গ : মহিলা	BSW0248732 ফটো উপলব্ধ
13 নাম : অভিজিৎ দৈমাৰী পিতাৰ নাম: অঞ্জন দৈমাৰী ঘৰ নং : ১ খ বয়স : 22 লিঙ্গ : পুৰুষ	BSW0550269 ফটো উপলব্ধ	14 নাম : সুবিন্দু বসুমতাৰী পিতাৰ নাম: দেবেন বসুমতাৰী ঘৰ নং : ১ ক বয়স : 66 লিঙ্গ : পুৰুষ	BSW4934592 ফটো উপলব্ধ	15 নাম : ফুকাণী বসুমতাৰী স্বামীৰ নাম: চুবিন্দু বসুমতাৰী ঘৰ নং : ১ ক বয়স : 62 লিঙ্গ : মহিলা	BSW4934605 ফটো উপলব্ধ
16 নাম : চৌদৌৰ খুংগুৰ বসুমতাৰী পিতাৰ নাম: দেবেন বসুমতাৰী ঘৰ নং : ১ খ বয়স : 58 লিঙ্গ : পুৰুষ	BSW4934616 ফটো উপলব্ধ	17 নাম : মাধবী বসুমতাৰী স্বামীৰ নাম: চৌদৌৰ খুংগুৰ বসুমতাৰী ঘৰ নং : ১ খ বয়স : 57 লিঙ্গ : মহিলা	BSW4934627 ফটো উপলব্ধ	18 নাম : অঞ্জন দৈমাৰী পিতাৰ নাম: অভাৰ দৈমাৰী ঘৰ নং : ১ ঘ বয়স : 51 লিঙ্গ : পুৰুষ	BSW4934650 ফটো উপলব্ধ
19 নাম : ভাৰতী দৈমাৰী স্বামীৰ নাম: অঞ্জান দৈমাৰী ঘৰ নং : ১ ঘ বয়স : 41 লিঙ্গ : মহিলা	BSW4934661 ফটো উপলব্ধ	20 নাম : অভাৰ দৈমাৰী পিতাৰ নাম: নিহিমিঞা দৈমাৰী ঘৰ নং : ২ বয়স : 83 লিঙ্গ : পুৰুষ	BSW4934672 ফটো উপলব্ধ	21 নাম : প্ৰমিলা দৈমাৰী স্বামীৰ নাম: অভাৰ দৈমাৰী ঘৰ নং : ২ বয়স : 79 লিঙ্গ : মহিলা	BSW4934683 ফটো উপলব্ধ
22 নাম : নিৰল দৈমাৰী পিতাৰ নাম: অভাৰ দৈমাৰী ঘৰ নং : ২ বয়স : 41 লিঙ্গ : পুৰুষ	BSW4934707 ফটো উপলব্ধ	23 নাম : দিয়া দৈমাৰী স্বামীৰ নাম: নিৰল দৈমাৰী ঘৰ নং : ২ বয়স : 34 লিঙ্গ : মহিলা	BSW4941019 ফটো উপলব্ধ	24 নাম : জয়ী বড়ো স্বামীৰ নাম: দণ্ডাৰাম বড়ো ঘৰ নং : ৩ বয়স : 77 লিঙ্গ : মহিলা	BSW4934729 ফটো উপলব্ধ
25 নাম : নেৰচন বড়ো পিতাৰ নাম: দণ্ডাৰাম বড়ো ঘৰ নং : ৩ বয়স : 49 লিঙ্গ : পুৰুষ	BSW4934730 ফটো উপলব্ধ	26 নাম : খন্তী বড়ো পিতাৰ নাম: দণ্ডাৰাম বড়ো ঘৰ নং : ৩ বয়স : 45 লিঙ্গ : মহিলা	BSW4934752 ফটো উপলব্ধ	27 নাম : দৈমুশ্ৰী বড়ো স্বামীৰ নাম: নেটোন বড়ো ঘৰ নং : ০৩ বয়স : 35 লিঙ্গ : মহিলা	BSW0362319 ফটো উপলব্ধ
R নাম : অনজিমা বড়ো স্বামীৰ নাম: নেটোন বড়ো ঘৰ নং : ৩ বয়স : 84 লিঙ্গ : মহিলা	BSW1556394 ফটো উপলব্ধ	29 নাম : জুগুন মোছাহাৰী পিতাৰ নাম: গোন্দা মোছাহাৰী ঘৰ নং : ৪ বয়স : 55 লিঙ্গ : পুৰুষ	BSW4934763 ফটো উপলব্ধ	30 নাম : তপেশ্বৰী মোছাহাৰী স্বামীৰ নাম: জুগুন মোছাহাৰী ঘৰ নং : ৪ বয়স : 47 লিঙ্গ : মহিলা	BSW4934774 ফটো উপলব্ধ



31 নাম : জমীত মোছাহাৰী পিতাৰ নাম: জুগন মোছাহাৰী ঘৰ নং : 4 বয়স : 23 লিঙ্গ : পুৰুষ	BSW3890233 ফটো উপলব্ধ	32 নাম : জমীত মোছাহাৰী পিতাৰ নাম: জুগন মোছাহাৰী ঘৰ নং : 8 বয়স : 22 লিঙ্গ : পুৰুষ	BSW3868072 ফটো উপলব্ধ	33 নাম : বীৰেন মোছাহাৰী পিতাৰ নাম: গোন্দা মোছাহাৰী ঘৰ নং : 5 বয়স : 53 লিঙ্গ : পুৰুষ	BSW4934785 ফটো উপলব্ধ
34 নাম : নিমাই মোছাহাৰী স্বামীৰ নাম: বিৰেন মোছাহাৰী ঘৰ নং : 5 বয়স : 52 লিঙ্গ : মহিলা	BSW4934796 ফটো উপলব্ধ	35 নাম : নেৰচোন মচাহাৰী পিতাৰ নাম: বিৰেন মচাহাৰী ঘৰ নং : 5 বয়স : 37 লিঙ্গ : পুৰুষ	BSW4934809 ফটো উপলব্ধ	36 নাম : ৰেশা মোছাহাৰী স্বামীৰ নাম: গৌমছাৰ মোছাহাৰী ঘৰ নং : 5 বয়স : 31 লিঙ্গ : মহিলা	BSW4941224 ফটো উপলব্ধ
37 নাম : প্রমোদ চাহাৰী পিতাৰ নাম: শুকুৰ চাহাৰী ঘৰ নং : 6 বয়স : 67 লিঙ্গ : পুৰুষ	BSW4934843 ফটো উপলব্ধ	38 নাম : কান্দি চাহাৰী স্বামীৰ নাম: প্রমোদ চাহাৰী ঘৰ নং : 6 বয়স : 65 লিঙ্গ : মহিলা	BSW4934854 ফটো উপলব্ধ	39 নাম : প্রদীপ চাহাৰী পিতাৰ নাম: প্রমোদ চাহাৰী ঘৰ নং : 6 বয়স : 45 লিঙ্গ : পুৰুষ	BSW4934865 ফটো উপলব্ধ
40 নাম : চুমীত্ৰা চাহাৰী স্বামীৰ নাম: প্রদীপ চাহাৰী ঘৰ নং : 6 বয়স : 41 লিঙ্গ : মহিলা	BSW4934876 ফটো উপলব্ধ	41 নাম : মাষ্টাৰ দীপক চাহাৰী পিতাৰ নাম: প্রমোদ চাহাৰী ঘৰ নং : 6 বয়স : 40 লিঙ্গ : পুৰুষ	BSW4934898 ফটো উপলব্ধ	42 নাম : নিৰ্মালী বড়ো চাহাৰী স্বামীৰ নাম: মাষ্টাৰ দীপক চাহাৰী ঘৰ নং : 6 বয়স : 29 লিঙ্গ : মহিলা	BSW0278739 ফটো উপলব্ধ
43 নাম : বাস্তী বড়ো স্বামীৰ নাম: বুৰ্ধবাৰ বড়ো ঘৰ নং : 9 বয়স : 71 লিঙ্গ : মহিলা	BSW4934923 ফটো উপলব্ধ	E 44 নাম : অনন্ত চাহাৰী পিতাৰ নাম: মেদ চাহাৰী ঘৰ নং : 8 বয়স : 53 লিঙ্গ : পুৰুষ	BSW4934967 ফটো উপলব্ধ	45 নাম : মঞ্জুলা চাহাৰী স্বামীৰ নাম: অনন্ত চাহাৰী ঘৰ নং : 8 বয়স : 48 লিঙ্গ : মহিলা	BSW4934978 ফটো উপলব্ধ
S 46 নাম : বিবি বৰো পিতাৰ নাম: মাদব বৰো ঘৰ নং : 8 বয়স : 83 লিঙ্গ : মহিলা	BSW3895265 ফটো উপলব্ধ	47 নাম : নেহা চাহাৰী পিতাৰ নাম: অনন্ত চাহাৰী ঘৰ নং : 8 বয়স : 27 লিঙ্গ : মহিলা	BSW0106674 ফটো উপলব্ধ	48 নাম : কিশোৰ চাহাৰী মাতৃৰ নাম: মঞ্জুলা চাহাৰী ঘৰ নং : 8 বয়স : 24 লিঙ্গ : পুৰুষ	BSW0452334 ফটো উপলব্ধ
49 নাম : ৰণজীতা সহাৰে স্বামীৰ নাম: দবা চাহাৰী ঘৰ নং : 9 বয়স : 52 লিঙ্গ : মহিলা	BSW4935006 ফটো উপলব্ধ	50 নাম : বীৰ্ণা সহাৰে পিতাৰ নাম: দবা চাহাৰী ঘৰ নং : 9 বয়স : 38 লিঙ্গ : পুৰুষ	BSW4935028 ফটো উপলব্ধ	51 নাম : মদলী সহাৰে স্বামীৰ নাম: বিৰফুং চাহাৰী ঘৰ নং : 9 বয়স : 34 লিঙ্গ : মহিলা	BSW1556463 ফটো উপলব্ধ
52 নাম : বাখেব চাহাৰী পিতাৰ নাম: দেবা চাহাৰী ঘৰ নং : 9 বয়স : 28 লিঙ্গ : পুৰুষ	BSW0252981 ফটো উপলব্ধ	53 নাম : বীনা বসুমতাৰী স্বামীৰ নাম: চৰত বসুমতাৰী ঘৰ নং : 10 বয়স : 49 লিঙ্গ : মহিলা	BSW4935039 ফটো উপলব্ধ	E 54 নাম : অলংবাৰ বসুমতাৰী পিতাৰ নাম: সৰত বসুমতাৰী ঘৰ নং : 10 বয়স : 82 লিঙ্গ : পুৰুষ	BSW4940970 ফটো উপলব্ধ
55 নাম : বৈৰূপ সোনা বসুমতাৰী স্বামীৰ নাম: অলংবাৰ বসুমতাৰী ঘৰ নং : 10 বয়স : 26 লিঙ্গ : মহিলা	BSW0322297 ফটো উপলব্ধ	56 নাম : চেনেহীলতা বসুমতাৰী স্বামীৰ নাম: হাল্লাং বসুমতাৰী ঘৰ নং : 11 বয়স : 73 লিঙ্গ : মহিলা	BSW4935051 ফটো উপলব্ধ	57 নাম : হাল্লাং বসুমতাৰী পিতাৰ নাম: জেলকা বসুমতাৰী ঘৰ নং : 11 বয়স : 57 লিঙ্গ : পুৰুষ	BSW4935040 ফটো উপলব্ধ
58 নাম : সংসাৰ বসুমতাৰী পিতাৰ নাম: হাল্লাং বসুমতাৰী ঘৰ নং : 11 বয়স : 35 লিঙ্গ : পুৰুষ	BSW4941031 ফটো উপলব্ধ	59 নাম : মিন বসুমতাৰী স্বামীৰ নাম: সংসাৰ বসুমতাৰী ঘৰ নং : 11 বয়স : 32 লিঙ্গ : মহিলা	BSW4940936 ফটো উপলব্ধ	60 নাম : বিন্দাউ বসুমতাৰী পিতাৰ নাম: জেলকা বসুমতাৰী ঘৰ নং : 12 বয়স : 52 লিঙ্গ : পুৰুষ	BSW4935095 ফটো উপলব্ধ



61 নাম : কনিতা বসুমতাৰী স্বামীৰ নাম: বিন্দাউ বসুমতাৰী ঘৰ নং : ১৩ বয়স : 48 লিঙ্গ : মহিলা	BSW4935108 ফটো উপলব্ধ	62 নাম : বঞ্জীত বসুমতাৰী পিতাৰ নাম: বমেশ বসুমতাৰী ঘৰ নং : ১৩ বয়স : 38 লিঙ্গ : পুৰুষ	BSW4935119 ফটো উপলব্ধ	63 নাম : কুমাৰী নিজৰা বসুমতাৰী পিতাৰ নাম: বিন্দাউ বসুমতাৰী ঘৰ নং : ১৩ বয়স : 33 লিঙ্গ : মহিলা	BSW4935120 ফটো উপলব্ধ
64 নাম : ইন্দিৰা বসুমতাৰী পিতাৰ নাম: বিন্দাউ বসুমতাৰী ঘৰ নং : ১৩ বয়স : 28 লিঙ্গ : মহিলা	BSW0024885 ফটো উপলব্ধ	65 নাম : বাকেশ বসুমতাৰী পিতাৰ নাম: বিন্দাউ বসুমতাৰী ঘৰ নং : ১৩ বয়স : 27 লিঙ্গ : পুৰুষ	BSW0106625 ফটো উপলব্ধ	66 নাম : বৰপহংগ বসুমতাৰী অন্যান্য: বিন্দাউ বসুমতাৰী ঘৰ নং : 13 বয়স : 24 লিঙ্গ : পুৰুষ	BSW3881661 ফটো উপলব্ধ
67 নাম : বৰপহংগ বসুমতাৰী অন্যান্য: বিদাৰ বসুমতাৰী ঘৰ নং : 13 বয়স : 24 লিঙ্গ : পুৰুষ	PY10055178 ফটো উপলব্ধ	68 নাম : বঞ্জীত বসুমতাৰী পিতাৰ নাম: বাব্বাৰাম বসুমতাৰী ঘৰ নং : ১৪ বয়স : 51 লিঙ্গ : পুৰুষ	BSW4935142 ফটো উপলব্ধ	69 নাম : মঞ্জুন বসুমতাৰী পিতাৰ নাম: বাব্বাৰাম বসুমতাৰী ঘৰ নং : ১৪ বয়স : 45 লিঙ্গ : পুৰুষ	BSW4935175 ফটো উপলব্ধ
70 নাম : ববিনা বসুমতাৰী স্বামীৰ নাম: মঞ্জুন বসুমতাৰী ঘৰ নং : ১৪ বয়স : 29 লিঙ্গ : মহিলা	BSW0194837 ফটো উপলব্ধ	71 নাম : হোজ্জাৰ মচাহাৰী পিতাৰ নাম: কান্দুৰা মচাহাৰী ঘৰ নং : ১৫ বয়স : 67 লিঙ্গ : পুৰুষ	BSW4935186 ফটো উপলব্ধ	72 নাম : হাংমা মোছাহাৰী স্বামীৰ নাম: হেজৰাও মোছাহাৰী ঘৰ নং : ১৫ বয়স : 65 লিঙ্গ : মহিলা	BSW4935197 ফটো উপলব্ধ
73 নাম : মৌৰলী মোছাহাৰী পিতাৰ নাম: কান্দুৰা মোছাহাৰী ঘৰ নং : ১৫ বয়স : 57 লিঙ্গ : মহিলা	BSW4935200 ফটো উপলব্ধ	74 নাম : জিতেশ মোছাহাৰী পিতাৰ নাম: হোজ্জাউ মোছাহাৰী ঘৰ নং : ১৫ বয়স : 45 লিঙ্গ : পুৰুষ	BSW4935211 ফটো উপলব্ধ	75 নাম : চুবুংছা মোছাহাৰী পিতাৰ নাম: হেজৰাও মোছাহাৰী ঘৰ নং : ১৫ বয়স : 36 লিঙ্গ : পুৰুষ	BSW4935244 ফটো উপলব্ধ
76 নাম : অনচুমা দৈমাৰী স্বামীৰ নাম: চুবুংসা মোছাহাৰী ঘৰ নং : ১৫ বয়স : 35 লিঙ্গ : মহিলা	BSW0322339 ফটো উপলব্ধ	77 নাম : দাউহাৰ মোছাহাৰী পিতাৰ নাম: হোজ্জাউ মোছাহাৰী ঘৰ নং : ১৫ বয়স : 34 লিঙ্গ : পুৰুষ	BSW4935255 ফটো উপলব্ধ	78 নাম : কুঞ্জো দৈমাৰী মোছাহাৰী স্বামীৰ নাম: জিতেশ মোছাহাৰী ঘৰ নং : ১৫ বয়স : 34 লিঙ্গ : মহিলা	BSW0114041 ফটো উপলব্ধ
79 নাম : বিস্তি বসুমতাৰী পিতাৰ নাম: বগা বসুমতাৰী ঘৰ নং : ১৭ বয়স : 68 লিঙ্গ : পুৰুষ	BSW4935266 ফটো উপলব্ধ	80 নাম : ফবালী বসুমতাৰী স্বামীৰ নাম: বিস্তি বসুমতাৰী ঘৰ নং : ১৭ বয়স : 66 লিঙ্গ : মহিলা	BSW4935277 ফটো উপলব্ধ	81 নাম : ফুলেন বসুমতাৰী পিতাৰ নাম: বিস্তি বসুমতাৰী ঘৰ নং : ১৭ বয়স : 46 লিঙ্গ : পুৰুষ	BSW4935288 ফটো উপলব্ধ
82 নাম : আৰতি বসুমতাৰী স্বামীৰ নাম: ফুলেন বসুমতাৰী ঘৰ নং : ১৭ বয়স : 40 লিঙ্গ : মহিলা	BSW4935299 ফটো উপলব্ধ	83 নাম : মুকুত বসুমতাৰী পিতাৰ নাম: বিস্তি বসুমতাৰী ঘৰ নং : ১৭ বয়স : 40 লিঙ্গ : পুৰুষ	BSW0322347 ফটো উপলব্ধ	84 নাম : বানী বসুমতাৰী স্বামীৰ নাম: মুকুত বসুমতাৰী ঘৰ নং : ১৭ বয়স : 28 লিঙ্গ : মহিলা	BSW0107300 ফটো উপলব্ধ
85 নাম : গোপাল বড়ো পিতাৰ নাম: গাবত্ৰীও বড়ো ঘৰ নং : ১৮ বয়স : 45 লিঙ্গ : পুৰুষ	BSW4935313 ফটো উপলব্ধ	86 নাম : খুৰি বড়ো স্বামীৰ নাম: গোপাল বড়ো ঘৰ নং : ১৮ বয়স : 40 লিঙ্গ : মহিলা	BSW4935324 ফটো উপলব্ধ	87 নাম : নৰেন্দ্ৰ বসুমতাৰী পিতাৰ নাম: মঙ্গল বসুমতাৰী ঘৰ নং : ১৯ বয়স : 60 লিঙ্গ : পুৰুষ	BSW4935335 ফটো উপলব্ধ
88 নাম : মঞ্জু বসুমতাৰী স্বামীৰ নাম: নৰেন্দ্ৰ বসুমতাৰী ঘৰ নং : ১৯ বয়স : 54 লিঙ্গ : মহিলা	BSW4935346 ফটো উপলব্ধ	89 নাম : দাউৰাই বসুমতাৰী পিতাৰ নাম: নৰেন্দ্ৰ বসুমতাৰী ঘৰ নং : ১৯ বয়স : 34 লিঙ্গ : মহিলা	BSW4935379 ফটো উপলব্ধ	90 নাম : দাউজেন্দ্ৰ ৰাজা বসুমতাৰী পিতাৰ নাম: নৰেন্দ্ৰ বসুমতাৰী ঘৰ নং : ১৯ বয়স : 30 লিঙ্গ : পুৰুষ	BSW1556327 ফটো উপলব্ধ



91 নাম : চান্দিনী বড়ো স্বামীৰ নাম: দাউজেন্ৰ ৰাজা বসুমতাৰী ঘৰ নং : 19 বয়স : 30 লিঙ্গ : মহিলা	PYI0117531 ফটো উপলব্ধ	92 নাম : দৌহোনশ্ৰী বসুমতাৰী পিতাৰ নাম: চন্দ্ৰকান্ত বসুমতাৰী ঘৰ নং : 20 বয়স : 51 লিঙ্গ : মহিলা	BSW4935437 ফটো উপলব্ধ	93 নাম : সনা ৰাম বসুমতাৰী পিতাৰ নাম: চন্দ্ৰকান্ত বসুমতাৰী ঘৰ নং : 20 বয়স : 50 লিঙ্গ : পুৰুষ	BSW4935426 ফটো উপলব্ধ
94 নাম : মথৰ বসুমতাৰী পিতাৰ নাম: চন্দ্ৰকান্ত বসুমতাৰী ঘৰ নং : 20 বয়স : 49 লিঙ্গ : পুৰুষ	BSW4935448 ফটো উপলব্ধ	95 নাম : ফৈলাসেম বড়ো স্বামীৰ নাম: সোনাৰাম বসুমতাৰী ঘৰ নং : 20 বয়স : 48 লিঙ্গ : মহিলা	BSW4935460 ফটো উপলব্ধ	E 96 নাম : সুন্দৰসিং বসুমতাৰী পিতাৰ নাম: চন্দ্ৰকান্ত বসুমতাৰী ঘৰ নং : 20 বয়স : 47 লিঙ্গ : পুৰুষ	BSW4935459 ফটো উপলব্ধ
97 নাম : আনাৰী বড়ো স্বামীৰ নাম: সুন্দৰসিং বসুমতাৰী ঘৰ নং : 20 বয়স : 35 লিঙ্গ : মহিলা	BSW0060996 ফটো উপলব্ধ	98 নাম : ললিতা গয়াৰী স্বামীৰ নাম: লগন গয়াৰী ঘৰ নং : 20 বয়স : 62 লিঙ্গ : মহিলা	BSW4935482 ফটো উপলব্ধ	99 নাম : দৈথুনচন গয়াৰী পিতাৰ নাম: পানীৰাম গয়াৰী ঘৰ নং : 21 বয়স : 47 লিঙ্গ : পুৰুষ	BSW4935493 ফটো উপলব্ধ
100 নাম : হায়না গয়াৰী স্বামীৰ নাম: দৈথুনচন গয়াৰী ঘৰ নং : 21 বয়স : 36 লিঙ্গ : মহিলা	BSW1556496 ফটো উপলব্ধ	101 নাম : লোমচাৰ গয়াৰী পিতাৰ নাম: লগোন গয়াৰী ঘৰ নং : 21 আ বয়স : 38 লিঙ্গ : পুৰুষ	BSW4935506 ফটো উপলব্ধ	102 নাম : আমঠিয়া বসুমতাৰী পিতাৰ নাম: গালা বসুমতাৰী ঘৰ নং : 22 বয়স : 86 লিঙ্গ : পুৰুষ	BSW4935517 ফটো উপলব্ধ
103 নাম : চম্বলী বসুমতাৰী স্বামীৰ নাম: আমঠিয়া বসুমতাৰী ঘৰ নং : 22 বয়স : 82 লিঙ্গ : মহিলা	BSW4935528 ফটো উপলব্ধ	104 নাম : দগুা বসুমতাৰী পিতাৰ নাম: সৌমবাৰ বসুমতাৰী ঘৰ নং : 22 বয়স : 79 লিঙ্গ : পুৰুষ	BSW4935539 ফটো উপলব্ধ	105 নাম : ফুলেশ্বৰী বসুমতাৰী স্বামীৰ নাম: দগুা বসুমতাৰী ঘৰ নং : 22 বয়স : 77 লিঙ্গ : মহিলা	BSW4935540 ফটো উপলব্ধ
106 নাম : ভুন্দী বসুমতাৰী স্বামীৰ নাম: সৌমবাৰ বসুমতাৰী ঘৰ নং : 22 বয়স : 70 লিঙ্গ : মহিলা	BSW4935551 ফটো উপলব্ধ	107 নাম : কমলি বসুমতাৰী পিতাৰ নাম: সৌমবাৰ বসুমতাৰী ঘৰ নং : 22 বয়স : 68 লিঙ্গ : মহিলা	BSW4935562 ফটো উপলব্ধ	108 নাম : নুমলী বসুমতাৰী পিতাৰ নাম: সৌমবাৰ বসুমতাৰী ঘৰ নং : 22 বয়স : 64 লিঙ্গ : মহিলা	BSW4935573 ফটো উপলব্ধ
109 নাম : জৌহাৰা খংগোৰ বসুমতাৰী পিতাৰ নাম: দগুা বসুমতাৰী ঘৰ নং : 22 বয়স : 53 লিঙ্গ : পুৰুষ	BSW4935595 ফটো উপলব্ধ	110 নাম : ৰাজ খংগুৰ ছিমাংছা বসুমতাৰী পিতাৰ নাম: দগুা বসুমতাৰী ঘৰ নং : 22 বয়স : 52 লিঙ্গ : পুৰুষ	BSW4935608 ফটো উপলব্ধ	S 111 নাম : অঞ্জিমা বসুমতাৰী পিতাৰ নাম: আমঠিয়া বসুমতাৰী ঘৰ নং : 22 বয়স : 50 লিঙ্গ : মহিলা	BSW4935584 ফটো উপলব্ধ
112 নাম : চৌৰাংছা বসুমতাৰী পিতাৰ নাম: দগুা বসুমতাৰী ঘৰ নং : 22 বয়স : 48 লিঙ্গ : পুৰুষ	BSW4935619 ফটো উপলব্ধ	113 নাম : বিবৰ্শা বসুমতাৰী পিতাৰ নাম: দন্দী বসুমতাৰী ঘৰ নং : 22 বয়স : 45 লিঙ্গ : পুৰুষ	PYI0069583 ফটো উপলব্ধ	114 নাম : কল্পনা বসুমতাৰী স্বামীৰ নাম: ৰাজখংগুৰ সিমাংসা বসুমতাৰী ঘৰ নং : 22 বয়স : 44 লিঙ্গ : মহিলা	BSW4941235 ফটো উপলব্ধ
115 নাম : ৰীকু খাখালাৰী স্বামীৰ নাম: জৌহাৰা খংগুৰ বসুমতাৰী ঘৰ নং : 22 বয়স : 44 লিঙ্গ : মহিলা	BSW4935653 ফটো উপলব্ধ	116 নাম : মিজিচা বসুমতাৰী পিতাৰ নাম: আমঠিয়া বসুমতাৰী ঘৰ নং : 22 বয়স : 43 লিঙ্গ : পুৰুষ	BSW3935873 ফটো উপলব্ধ	117 নাম : ৰৈচমৈ নাৰ্জাৰী স্বামীৰ নাম: বিবাৰাচা বসুমতাৰী ঘৰ নং : 22 বয়স : 41 লিঙ্গ : মহিলা	BSW0297390 ফটো উপলব্ধ
118 নাম : হাংমা বড়ো স্বামীৰ নাম: কুম্বু দেমাৰি ঘৰ নং : 22 বয়স : 33 লিঙ্গ : মহিলা	BSW4941133 ফটো উপলব্ধ	119 নাম : মাধবি ৰাভা স্বামীৰ নাম: চৌৰাংছা বসুমতাৰী ঘৰ নং : 22 বয়স : 28 লিঙ্গ : মহিলা	BSW0485326 ফটো উপলব্ধ	120 নাম : বৰগা বড়ো পিতাৰ নাম: খনছায় বড়ো ঘৰ নং : 23 বয়স : 83 লিঙ্গ : পুৰুষ	BSW4935664 ফটো উপলব্ধ



<p>E 121 BSW4935675</p> <p>নাম : নীলাই বড়ো স্বামীৰ নাম : বৰ্গী বড়ো ঘৰ নং : ২৩ বয়স : ৭৭ লিঙ্গ : মহিলা</p> <p>ফটো উপলব্ধ</p>	<p>122 BSW4935700</p> <p>নাম : বিপুল বড়ো পিতাৰ নাম : বৰ্গী বড়ো ঘৰ নং : ২৩ বয়স : 43 লিঙ্গ : পুৰুষ</p> <p>ফটো উপলব্ধ</p>	<p>123 BSW4935686</p> <p>নাম : দিগন্ত বড়ো পিতাৰ নাম : বৰ্গী বড়ো ঘৰ নং : ২৩ বয়স : 39 লিঙ্গ : পুৰুষ</p> <p>ফটো উপলব্ধ</p>
<p>E 124 BSW4935697</p> <p>নাম : ললিতা বড়ো পিতাৰ নাম : দিগন্ত বড়ো ঘৰ নং : ২৩ বয়স : 85 লিঙ্গ : মহিলা</p> <p>ফটো উপলব্ধ</p>	<p>125 BSW4935733</p> <p>নাম : পোৱাতু বড়ো পিতাৰ নাম : মেৱা বড়ো ঘৰ নং : ২৪ বয়স : 67 লিঙ্গ : পুৰুষ</p> <p>ফটো উপলব্ধ</p>	<p>126 BSW4935744</p> <p>নাম : স্বামীলা বড়ো স্বামীৰ নাম : পোৱাতু বড়ো ঘৰ নং : ২৪ বয়স : 65 লিঙ্গ : মহিলা</p> <p>ফটো উপলব্ধ</p>
<p>127 BSW4935755</p> <p>নাম : সিমাংসা বড়ো পিতাৰ নাম : পোৱাতু বড়ো ঘৰ নং : ২৪ বয়স : 45 লিঙ্গ : পুৰুষ</p> <p>ফটো উপলব্ধ</p>	<p>128 BSW1556509</p> <p>নাম : ৰতনী বড়ো স্বামীৰ নাম : সিমাংসা বড়ো ঘৰ নং : ২৪ বয়স : 41 লিঙ্গ : মহিলা</p> <p>ফটো উপলব্ধ</p>	<p>129 BSW4935766</p> <p>নাম : সুনিকা বড়ো পিতাৰ নাম : পোৱাতু বড়ো ঘৰ নং : ২৪ বয়স : 40 লিঙ্গ : মহিলা</p> <p>ফটো উপলব্ধ</p>
<p>130 BSW4935788</p> <p>নাম : কুমুদ বড়ো পিতাৰ নাম : পোৱাতু বড়ো ঘৰ নং : ২৪ বয়স : 36 লিঙ্গ : পুৰুষ</p> <p>ফটো উপলব্ধ</p>	<p>131 BSW4941315</p> <p>নাম : প্ৰতিভা বড়ো পিতাৰ নাম : ফনিধৰ বড়ো ঘৰ নং : ২৪ বয়স : 32 লিঙ্গ : মহিলা</p> <p>ফটো উপলব্ধ</p>	<p>132 BSW0075499</p> <p>নাম : ৰস্তা বড়ো স্বামীৰ নাম : কুমুদ বড়ো ঘৰ নং : ২৪ বয়স : 29 লিঙ্গ : মহিলা</p> <p>ফটো উপলব্ধ</p>
<p>133 BSW0075366</p> <p>নাম : আবিৰ বড়ো পিতাৰ নাম : ফনিধৰ বড়ো ঘৰ নং : ২৪ ক বয়স : 30 লিঙ্গ : পুৰুষ</p> <p>ফটো উপলব্ধ</p>	<p>134 BSW0252320</p> <p>নাম : মাগৌনশ্ৰী বড়ো স্বামীৰ নাম : আবিৰ বড়ো ঘৰ নং : ২৪ ক বয়স : 28 লিঙ্গ : মহিলা</p> <p>ফটো উপলব্ধ</p>	<p>135 BSW0497602</p> <p>নাম : দডেৰে বড়ো পিতাৰ নাম : ফনিধৰ বড়ো ঘৰ নং : 24 (ক) বয়স : 24 লিঙ্গ : মহিলা</p> <p>ফটো উপলব্ধ</p>
<p>136 BSW4935799</p> <p>নাম : ফনিধৰ বড়ো পিতাৰ নাম : মেৱা বড়ো ঘৰ নং : ২৪ ক বয়স : 65 লিঙ্গ : পুৰুষ</p> <p>ফটো উপলব্ধ</p>	<p>137 BSW4935802</p> <p>নাম : বিষ্ণু বড়ো স্বামীৰ নাম : ফনিধৰ বড়ো ঘৰ নং : ২৪ ক বয়স : 62 লিঙ্গ : মহিলা</p> <p>ফটো উপলব্ধ</p>	<p>138 BSW4935824</p> <p>নাম : শশীন বড়ো পিতাৰ নাম : গস্তীৰ বড়ো ঘৰ নং : ২৫ বয়স : 60 লিঙ্গ : পুৰুষ</p> <p>ফটো উপলব্ধ</p>
<p>139 BSW4935835</p> <p>নাম : কমলী বড়ো স্বামীৰ নাম : শশীন বড়ো ঘৰ নং : ২৫ বয়স : 55 লিঙ্গ : মহিলা</p> <p>ফটো উপলব্ধ</p>	<p>140 BSW4935846</p> <p>নাম : আখৰি বড়ো পিতাৰ নাম : গস্তীৰ বড়ো ঘৰ নং : ২৫ বয়স : 52 লিঙ্গ : মহিলা</p> <p>ফটো উপলব্ধ</p>	<p>141 BSW4941360</p> <p>নাম : ছোঁৰাংচা বড়ো পিতাৰ নাম : শচীন বড়ো ঘৰ নং : ২৫ বয়স : 30 লিঙ্গ : পুৰুষ</p> <p>ফটো উপলব্ধ</p>
<p>142 BSW0252650</p> <p>নাম : ফুংসৌৰাং বড়ো পিতাৰ নাম : শচীন বড়ো ঘৰ নং : ২৫ বয়স : 27 লিঙ্গ : পুৰুষ</p> <p>ফটো উপলব্ধ</p>	<p>143 BSW0578005</p> <p>নাম : চুমি বড়ো স্বামীৰ নাম : ফুংচৌৰাং বড়ো ঘৰ নং : ২৫ বয়স : 23 লিঙ্গ : মহিলা</p> <p>ফটো উপলব্ধ</p>	<p>144 BSW4935879</p> <p>নাম : কল্যাণী বসুমতাৰী স্বামীৰ নাম : ৰাজেন বসুমতাৰী ঘৰ নং : ২৬ বয়স : 50 লিঙ্গ : মহিলা</p> <p>ফটো উপলব্ধ</p>
<p>145 BSW4935880</p> <p>নাম : খেৰা বড়ো পিতাৰ নাম : চৰ্গী বড়ো ঘৰ নং : ২৬ বয়স : 49 লিঙ্গ : পুৰুষ</p> <p>ফটো উপলব্ধ</p>	<p>E 146 BSW4935891</p> <p>নাম : ভাতো বড়ো পিতাৰ নাম : চৰ্গী বড়ো ঘৰ নং : ২৬ বয়স : 40 লিঙ্গ : পুৰুষ</p> <p>ফটো উপলব্ধ</p>	<p>147 BSW4935915</p> <p>নাম : জিমী বড়ো স্বামীৰ নাম : খেৰা বড়ো ঘৰ নং : ২৬ বয়স : 35 লিঙ্গ : মহিলা</p> <p>ফটো উপলব্ধ</p>
<p>148 BSW0551762</p> <p>নাম : প্ৰেমা বড়ো মাতৃৰ নাম : কল্যাণী বড়ো ঘৰ নং : 26 বয়স : 26 লিঙ্গ : পুৰুষ</p> <p>ফটো উপলব্ধ</p>	<p>149 PY10055202</p> <p>নাম : দক্ষৰংগ বড়ো পিতাৰ নাম : খেৰা বড়ো ঘৰ নং : 26 বয়স : 20 লিঙ্গ : পুৰুষ</p> <p>ফটো উপলব্ধ</p>	<p>150 BSW4935926</p> <p>নাম : আনখোপ বড়ো স্বামীৰ নাম : বাবুৰাম বড়ো ঘৰ নং : ২৭ বয়স : 87 লিঙ্গ : মহিলা</p> <p>ফটো উপলব্ধ</p>



151 নাম : নমল বড়ো পিতাৰ নাম: বাবুৰাম বড়ো ঘৰ নং : ২৭ বয়স : 52 লিঙ্গ : পুৰুষ	BSW0542381 ফটো উপলব্ধ	152 নাম : খগেন বড়ো পিতাৰ নাম: বাবুৰাম বড়ো ঘৰ নং : ২৭ বয়স : 45 লিঙ্গ : পুৰুষ	BSW4935960 ফটো উপলব্ধ	153 নাম : ৰাজিনী বড়ো স্বামীৰ নাম: নমল বড়ো ঘৰ নং : ২৭ বয়স : 45 লিঙ্গ : মহিলা	BSW4935948 ফটো উপলব্ধ
154 নাম : কৌশল্যা বড়ো স্বামীৰ নাম: খগেন বড়ো ঘৰ নং : ২৭ বয়স : 36 লিঙ্গ : মহিলা	BSW4940992 ফটো উপলব্ধ	155 নাম : দেৱশ্ৰী বড়ো পিতাৰ নাম: নমল বড়ো ঘৰ নং : 27 বয়স : 23 লিঙ্গ : পুৰুষ	BSW0488643 ফটো উপলব্ধ	156 নাম : মৈজৈম বড়ো স্বামীৰ নাম: সোমবা বড়ো ঘৰ নং : ২৮ বয়স : 77 লিঙ্গ : মহিলা	BSW4935982 ফটো উপলব্ধ
157 নাম : চৌমখৌৰ বড়ো মাতৃৰ নাম: চৌমবা বড়ো ঘৰ নং : ২৮ বয়স : 34 লিঙ্গ : পুৰুষ	BSW4936010 ফটো উপলব্ধ	158 নাম : শমদন বড়ো পিতাৰ নাম: স্বৰ্জম বড়ো ঘৰ নং : ২৮ বয়স : 33 লিঙ্গ : পুৰুষ	BSW4936021 ফটো উপলব্ধ	159 নাম : লৈখৈমা বড়ো স্বামীৰ নাম: চুমখৌৰ বড়ো ঘৰ নং : ২৮ বয়স : 32 লিঙ্গ : মহিলা	BSW4941213 ফটো উপলব্ধ
160 নাম : পিলৰী বড়ো স্বামীৰ নাম: নাগা বড়ো ঘৰ নং : ২৯ বয়স : 51 লিঙ্গ : মহিলা	BSW4936043 ফটো উপলব্ধ	161 নাম : অনিল বড়ো পিতাৰ নাম: নাগা বড়ো ঘৰ নং : ২৯ বয়স : 28 লিঙ্গ : পুৰুষ	BSW0106815 ফটো উপলব্ধ	S 162 নাম : অনপমা বড়ো পিতাৰ নাম: নাগা বড়ো ঘৰ নং : ২৯ বয়স : 27 লিঙ্গ : মহিলা	BSW0107391 ফটো উপলব্ধ
163 নাম : অঞ্জলি বড়ো স্বামীৰ নাম: অনিল বড়ো ঘৰ নং : ২৯ বয়স : 25 লিঙ্গ : মহিলা	BSW0488874 ফটো উপলব্ধ	164 নাম : হৰেন্দ্ৰ বসুমতাৰী পিতাৰ নাম: মঙ্গলা বসুমতাৰী ঘৰ নং : ৩০ বয়স : 69 লিঙ্গ : পুৰুষ	BSW4936065 ফটো উপলব্ধ	E 165 নাম : বিনতা বসুমতাৰী স্বামীৰ নাম: হৰেন্দ্ৰ বসুমতাৰী ঘৰ নং : ৩০ বয়স : 62 লিঙ্গ : মহিলা	BSW4936076 ফটো উপলব্ধ
166 নাম : হাদুংগ্ৰা বসুমতাৰী পিতাৰ নাম: হৰেন্দ্ৰ বসুমতাৰী ঘৰ নং : ৩০ বয়স : 38 লিঙ্গ : পুৰুষ	BSW4936098 ফটো উপলব্ধ	167 নাম : লাইশ্ৰী বসুমতাৰী স্বামীৰ নাম: হাদুংগ্ৰা বসুমতাৰী ঘৰ নং : ৩০ বয়স : 35 লিঙ্গ : মহিলা	BSW1556485 ফটো উপলব্ধ	168 নাম : গম্বা বড়ো পিতাৰ নাম: চৌম্বা বড়ো ঘৰ নং : ৩১ বয়স : 69 লিঙ্গ : পুৰুষ	BSW4936101 ফটো উপলব্ধ
E 169 নাম : লগুন বড়ো পিতাৰ নাম: গম্বা বড়ো ঘৰ নং : ৩১ বয়স : 50 লিঙ্গ : পুৰুষ	BSW4936123 ফটো উপলব্ধ	170 নাম : পূৰ্ণিমা বড়ো স্বামীৰ নাম: লগুন বড়ো ঘৰ নং : ৩১ বয়স : 45 লিঙ্গ : মহিলা	BSW4936156 ফটো উপলব্ধ	171 নাম : মিন বড়ো স্বামীৰ নাম: সুনিল বড়ো ঘৰ নং : ৩১ বয়স : 44 লিঙ্গ : মহিলা	BSW1556474 ফটো উপলব্ধ
172 নাম : চুনিল বড়ো পিতাৰ নাম: গম্বা বড়ো ঘৰ নং : ৩১ বয়স : 42 লিঙ্গ : পুৰুষ	BSW4936134 ফটো উপলব্ধ	173 নাম : জাবীৰশ্ৰী বড়ো পিতাৰ নাম: গম্বা বড়ো ঘৰ নং : ৩১ বয়স : 39 লিঙ্গ : মহিলা	BSW4936145 ফটো উপলব্ধ	174 নাম : মেঘৰাজ বড়ো পিতাৰ নাম: লগুন বড়ো ঘৰ নং : ৩১ বয়স : 22 লিঙ্গ : পুৰুষ	BSW1122852 ফটো উপলব্ধ
175 নাম : স্থিৰসুলা বৰো পিতাৰ নাম: সুনীল বৰো ঘৰ নং : 31 বয়স : 19 লিঙ্গ : পুৰুষ	PYI0106591 ফটো উপলব্ধ	176 নাম : উপেন মোছাহাৰী পিতাৰ নাম: শুকুৰ মোছাহাৰী ঘৰ নং : ৩২ বয়স : 75 লিঙ্গ : পুৰুষ	BSW4936167 ফটো উপলব্ধ	177 নাম : প্ৰবিন চাহাৰী পিতাৰ নাম: উপেন চাহাৰী ঘৰ নং : ৩২ বয়স : 51 লিঙ্গ : পুৰুষ	BSW4936189 ফটো উপলব্ধ
178 নাম : সনিকা চাহাৰী স্বামীৰ নাম: প্ৰবীণ চাহাৰী ঘৰ নং : ৩২ বয়স : 45 লিঙ্গ : মহিলা	BSW4936190 ফটো উপলব্ধ	179 নাম : প্ৰণব মচাহাৰী পিতাৰ নাম: উপেন মচাহাৰী ঘৰ নং : ৩২ বয়স : 43 লিঙ্গ : পুৰুষ	BSW4936203 ফটো উপলব্ধ	180 নাম : প্ৰজন মোছাহাৰী পিতাৰ নাম: উপেন মোছাহাৰী ঘৰ নং : ৩২ বয়স : 41 লিঙ্গ : পুৰুষ	BSW4936225 ফটো উপলব্ধ



181 নাম : অনচুমৈ মোছাহাৰী স্বামীৰ নাম: প্ৰনব মোছাহাৰী ঘৰ নং : ৩২ বয়স : 36 লিঙ্গ : মহিলা	BSW1556372 ফটো উপলব্ধ	182 নাম : তৰনী মহাহাৰী স্বামীৰ নাম: প্ৰজন মহাহাৰী ঘৰ নং : ৩২ বয়স : 32 লিঙ্গ : মহিলা	BSW0090829 ফটো উপলব্ধ	183 নাম : টব চাহাৰী পিতাৰ নাম: প্ৰবিন চাহাৰী ঘৰ নং : ৩২ বয়স : 21 লিঙ্গ : মহিলা	BSW3852605 ফটো উপলব্ধ
184 নাম : হেলাৰিউচ টপ্পো পিতাৰ নাম: মাটিয়চ টপ্পো ঘৰ নং : ৩৩ বয়স : 72 লিঙ্গ : পুৰুষ	BSW4936236 ফটো উপলব্ধ	185 নাম : তুলিয়া তপ্পো স্বামীৰ নাম: হেলাৰিউচ টপ্পো ঘৰ নং : ৩৩ বয়স : 67 লিঙ্গ : মহিলা	BSW4936247 ফটো উপলব্ধ	186 নাম : বুফেনা টপ্পো পিতাৰ নাম: হেলাৰিউচ টপ্পো ঘৰ নং : ৩৩ বয়স : 45 লিঙ্গ : মহিলা	BSW4936258 ফটো উপলব্ধ
187 নাম : আপোলিনা টপ্পো পিতাৰ নাম: হেলাৰিউচ টপ্পো ঘৰ নং : ৩৩ বয়স : 37 লিঙ্গ : মহিলা	BSW4936270 ফটো উপলব্ধ	188 নাম : ছবিনা টপ্পো স্বামীৰ নাম: চেলেষ্টিন টপ্পো ঘৰ নং : ৩৩ বয়স : 31 লিঙ্গ : মহিলা	BSW0092387 ফটো উপলব্ধ	189 নাম : গিলবাৰ্ট টপ্পো পিতাৰ নাম: হেলাৰিউচ টপ্পো ঘৰ নং : ৩৩ বয়স : 30 লিঙ্গ : পুৰুষ	BSW4941371 ফটো উপলব্ধ
190 নাম : আণ্টুনী এক্কা পিতাৰ নাম: আলবিছ এক্কা ঘৰ নং : ৩৪ বয়স : 57 লিঙ্গ : পুৰুষ	BSW4936292 ফটো উপলব্ধ	191 নাম : লছিয়া এক্কা স্বামীৰ নাম: অণ্টুনী এক্কা ঘৰ নং : ৩৪ বয়স : 55 লিঙ্গ : মহিলা	BSW4936305 ফটো উপলব্ধ	192 নাম : আটনাচিউচ এক্কা পিতাৰ নাম: এণ্টুনী এক্কা ঘৰ নং : ৩৪ বয়স : 36 লিঙ্গ : পুৰুষ	BSW1556349 ফটো উপলব্ধ
193 নাম : য়োচেফ তিকী পিতাৰ নাম: মাটিন তিকী ঘৰ নং : ৩৫ বয়স : 57 লিঙ্গ : পুৰুষ	BSW4936349 ফটো উপলব্ধ	194 নাম : তুনিয়া তিকী স্বামীৰ নাম: য়োচেফ তিকী ঘৰ নং : ৩৫ বয়স : 54 লিঙ্গ : মহিলা	BSW4936350 ফটো উপলব্ধ	S 195 নাম : বঞ্জিতা তিকী পিতাৰ নাম: য়োচেফ তিকী ঘৰ নং : ৩৫ বয়স : 44 লিঙ্গ : মহিলা	BSW4936361 ফটো উপলব্ধ
196 নাম : সংগীতা তিকী পিতাৰ নাম: জোচেফ তিকী ঘৰ নং : ৩৫ বয়স : 30 লিঙ্গ : মহিলা	BSW1556316 ফটো উপলব্ধ	197 নাম : দীপিকা সত্ৰধৰ স্বামীৰ নাম: এনুস টিৰকী ঘৰ নং : ৩৫ বয়স : 27 লিঙ্গ : মহিলা	BSW0406132 ফটো উপলব্ধ	198 নাম : এনীউস তিকী পিতাৰ নাম: জুশেপ তিকী ঘৰ নং : 35 বয়স : 26 লিঙ্গ : পুৰুষ	PY10084350 ফটো উপলব্ধ
E 199 নাম : কাত্ৰিপা তিগগা স্বামীৰ নাম: লৰেণ্টুচ তিগগা ঘৰ নং : ৩৬ বয়স : 61 লিঙ্গ : মহিলা	BSW4936372 ফটো উপলব্ধ	200 নাম : অজিত তিগগা পিতাৰ নাম: লৰেণ্টুচ তিগগা ঘৰ নং : ৩৬ বয়স : 46 লিঙ্গ : পুৰুষ	BSW4936383 ফটো উপলব্ধ	201 নাম : বিজিনা তিগগা পিতাৰ নাম: লৰেণ্টুচ তিগগা ঘৰ নং : ৩৬ বয়স : 43 লিঙ্গ : মহিলা	BSW4936394 ফটো উপলব্ধ
202 নাম : ৰোজলীউস টিগ্গা পিতাৰ নাম: লৰেণ্টুচ তিগগা ঘৰ নং : ৩৬ বয়স : 39 লিঙ্গ : পুৰুষ	BSW4936418 ফটো উপলব্ধ	203 নাম : চিচীলিয়া তিগগা স্বামীৰ নাম: অজিত তিগগা ঘৰ নং : ৩৬ বয়স : 34 লিঙ্গ : মহিলা	BSW4941177 ফটো উপলব্ধ	204 নাম : অনিতা তিগ্গা স্বামীৰ নাম: ৰোজলিউছ তিগ্গা ঘৰ নং : ৩৬ বয়স : 33 লিঙ্গ : মহিলা	BSW0096438 ফটো উপলব্ধ
205 নাম : ৰোজেরিতা তিগ্গা পিতাৰ নাম: লৰেনতুছ তিগ্গা ঘৰ নং : ৩৬ বয়স : 30 লিঙ্গ : মহিলা	BSW0096578 ফটো উপলব্ধ	206 নাম : অগাস্টিন মাতৃৰ নাম: কাত্ৰিপা তিগগা ঘৰ নং : ৩৬ বয়স : 30 লিঙ্গ : পুৰুষ	BSW4941382 ফটো উপলব্ধ	207 নাম : সঞ্জয় তিগ্গা পিতাৰ নাম: লৰেনতুছ তিগ্গা ঘৰ নং : ৩৬ বয়স : 28 লিঙ্গ : পুৰুষ	BSW0096859 ফটো উপলব্ধ
# 208 নাম : সঞ্জয় বড়ো পিতাৰ নাম: নমল বড়ো ঘৰ নং : ন' নং 27 বয়স : 26 লিঙ্গ : পুৰুষ	BSW0452730 ফটো উপলব্ধ	209 নাম : বিনদ তিগ্গা পিতাৰ নাম: লৰেন তিগ্গা ঘৰ নং : ৩৬ বয়স : 26 লিঙ্গ : পুৰুষ	BSW0362335 ফটো উপলব্ধ	210 নাম : গোবিন্দ বড়ো পিতাৰ নাম: গনেশ বড়ো ঘৰ নং : ৩৬ বয়স : 65 লিঙ্গ : পুৰুষ	BSW4936430 ফটো উপলব্ধ



211 নাম : বামনী বড়ো স্বামীৰ নাম: গোবিন্দ বড়ো ঘৰ নং : ৩৮ বয়স : 62 লিঙ্গ : মহিলা	BSW4936441 ফটো উপলব্ধ	S 212 নাম : চৌমশ্ৰী বড়ো পিতাৰ নাম: গোবিন্দ বড়ো ঘৰ নং : ৩৮ বয়স : 64 লিঙ্গ : মহিলা	BSW4936452 ফটো উপলব্ধ	213 নাম : শ্ৰমসৰ বড়ো পিতাৰ নাম: গোবিন্দ বড়ো ঘৰ নং : ৩৮ বয়স : 33 লিঙ্গ : পুৰুষ	BSW4936463 ফটো উপলব্ধ
214 নাম : ৰৌমৈ বড়ো স্বামীৰ নাম: গোমিছাৰ বড়ো ঘৰ নং : ৩৮ বয়স : 28 লিঙ্গ : মহিলা	BSW0106534 ফটো উপলব্ধ	215 নাম : গৌমশ্ৰী বড়ো পিতাৰ নাম: গোবিন্দ বড়ো ঘৰ নং : ৩৮ বয়স : 28 লিঙ্গ : মহিলা	BSW0254227 ফটো উপলব্ধ	216 নাম : তংকেশ্বৰ বড়ো পিতাৰ নাম: ভাদাউ বড়ো ঘৰ নং : ৩৯ বয়স : 56 লিঙ্গ : পুৰুষ	BSW4936474 ফটো উপলব্ধ
217 নাম : পাৰ্শ্বতী বড়ো স্বামীৰ নাম: চক্ৰেশ্বৰ বড়ো ঘৰ নং : ৩৯ বয়স : 47 লিঙ্গ : মহিলা	BSW4936485 ফটো উপলব্ধ	218 নাম : বিপ্ৰাই বড়ো পিতাৰ নাম: তংকেশ্বৰ বড়ো ঘৰ নং : ৩৯ বয়স : 26 লিঙ্গ : পুৰুষ	BSW0322354 ফটো উপলব্ধ	219 নাম : মুলগসা বড়ো পিতাৰ নাম: গৰচৰম বড়ো ঘৰ নং : ৩৯ বয়স : 26 লিঙ্গ : পুৰুষ	BSW0322362 ফটো উপলব্ধ
220 নাম : পূৰ্ণিমা বৰো স্বামীৰ নাম: বাৰ্গৰায় বৰো ঘৰ নং : 39 বয়স : 22 লিঙ্গ : মহিলা	PYI0066035 ফটো উপলব্ধ	221 নাম : খুলুংগা বৰো পিতাৰ নাম: গৌশোম বৰো ঘৰ নং : 39 বয়স : 22 লিঙ্গ : পুৰুষ	PYI0087221 ফটো উপলব্ধ	222 নাম : বিংখাং বড়ো পিতাৰ নাম: গৌচৌম বড়ো ঘৰ নং : ৩৯ ক বয়স : 27 লিঙ্গ : মহিলা	BSW0252452 ফটো উপলব্ধ
223 নাম : গৌচৌম বড়ো পিতাৰ নাম: ভাদাউ বড়ো ঘৰ নং : ৩৯ক বয়স : 54 লিঙ্গ : পুৰুষ	BSW4936496 ফটো উপলব্ধ	224 নাম : ৰীতা বড়ো স্বামীৰ নাম: গৌচৌম বড়ো ঘৰ নং : ৩৯ক বয়স : 51 লিঙ্গ : মহিলা	BSW4936509 ফটো উপলব্ধ	225 নাম : নুহাং নাৰ্জাৰী পিতাৰ নাম: গাবখাও নাৰ্জাৰী ঘৰ নং : 8০ বয়স : 52 লিঙ্গ : পুৰুষ	BSW4936521 ফটো উপলব্ধ
226 নাম : বিৰচুলী নাৰ্জাৰী স্বামীৰ নাম: নুহাং নাৰ্জাৰী ঘৰ নং : 8০ বয়স : 50 লিঙ্গ : মহিলা	BSW4936532 ফটো উপলব্ধ	227 নাম : অনচায় নাৰ্জাৰী পিতাৰ নাম: গাবখাও নাৰ্জাৰী ঘৰ নং : 8০ বয়স : 49 লিঙ্গ : পুৰুষ	BSW4936543 ফটো উপলব্ধ	228 নাম : জৌগাশ্ৰী নাৰ্জাৰী স্বামীৰ নাম: অনচায় নাৰ্জাৰী ঘৰ নং : 8০ বয়স : 45 লিঙ্গ : মহিলা	BSW4936554 ফটো উপলব্ধ
229 নাম : কবিতা বসুমতাৰী স্বামীৰ নাম: অনচুলী নাৰ্জাৰী ঘৰ নং : 40 বয়স : 33 লিঙ্গ : মহিলা	PYI0064147 ফটো উপলব্ধ	230 নাম : অনচুলী নাৰ্জাৰী পিতাৰ নাম: নুহাং নাৰ্জাৰী ঘৰ নং : 8০ বয়স : 32 লিঙ্গ : পুৰুষ	BSW4941257 ফটো উপলব্ধ	231 নাম : বাবুল নাৰ্জাৰী পিতাৰ নাম: নুহাং নাৰ্জাৰী ঘৰ নং : 8০ বয়স : 29 লিঙ্গ : পুৰুষ	BSW0257626 ফটো উপলব্ধ
232 নাম : জিমী নাৰ্জাৰী পিতাৰ নাম: সৌম্বোলা নাৰ্জাৰী ঘৰ নং : 8০ বয়স : 27 লিঙ্গ : মহিলা	BSW0466615 ফটো উপলব্ধ	233 নাম : ৰীমা নাৰ্জাৰী পিতাৰ নাম: সৌম্বোলা নাৰ্জাৰী ঘৰ নং : 8০ বয়স : 24 লিঙ্গ : মহিলা	BSW0468505 ফটো উপলব্ধ	234 নাম : অমিত নাৰ্জাৰী পিতাৰ নাম: নুহাং নাৰ্জাৰী ঘৰ নং : 8০ বয়স : 22 লিঙ্গ : পুৰুষ	BSW0543199 ফটো উপলব্ধ
235 নাম : ৰোদোমচা নাৰ্জাৰী পিতাৰ নাম: অনচায় নাৰ্জাৰী ঘৰ নং : 40 বয়স : 19 লিঙ্গ : পুৰুষ	PYI0113555 ফটো উপলব্ধ	236 নাম : শ্ৰমুলা নাৰ্জাৰী পিতাৰ নাম: খিবুলা নাৰ্জাৰী ঘৰ নং : 8০ক বয়স : 59 লিঙ্গ : পুৰুষ	BSW4936565 ফটো উপলব্ধ	237 নাম : জয়ন্তী নাৰ্জাৰী স্বামীৰ নাম: চৌম্বোলা নাৰ্জাৰী ঘৰ নং : 8০ক বয়স : 57 লিঙ্গ : মহিলা	BSW4936576 ফটো উপলব্ধ
238 নাম : বৰলংফা বড়ো পিতাৰ নাম: শনিবৰ বড়ো ঘৰ নং : 8১ বয়স : 47 লিঙ্গ : পুৰুষ	BSW4936598 ফটো উপলব্ধ	239 নাম : দেৱালতা বোৰো স্বামীৰ নাম: বাৰলাংফা বড়ো ঘৰ নং : 8১ বয়স : 45 লিঙ্গ : মহিলা	BSW4936601 ফটো উপলব্ধ	240 নাম : ৰোশ্বিনা বোৰো পিতাৰ নাম: বৰলংফা বড়ো ঘৰ নং : 8১ বয়স : 26 লিঙ্গ : মহিলা	BSW0321315 ফটো উপলব্ধ



241 নাম : বীৰ্ণাংগ বড়ো পিতাৰ নাম: বাৰলাংফা বড়ো ঘৰ নং : 82 বয়স : 21 লিঙ্গ : পুৰুষ	BSW3868098 ফটো উপলব্ধ	242 নাম : দেবা বড়ো পিতাৰ নাম: চৰ্ধণ বড়ো ঘৰ নং : 82 বয়স : 54 লিঙ্গ : পুৰুষ	BSW4936612 ফটো উপলব্ধ	243 নাম : মংলী বড়ো স্বামীৰ নাম: দেবা বড়ো ঘৰ নং : 82 বয়স : 52 লিঙ্গ : মহিলা	BSW4936623 ফটো উপলব্ধ
244 নাম : দেহঁসা বোৰো পিতাৰ নাম: দেবা বড়ো ঘৰ নং : 82 বয়স : 35 লিঙ্গ : পুৰুষ	BSW4941280 ফটো উপলব্ধ	245 নাম : ফুংবিলী বড়ো স্বামীৰ নাম: দেৰহাঁছা বড়ো ঘৰ নং : 82 বয়স : 32 লিঙ্গ : মহিলা	BSW4941144 ফটো উপলব্ধ	# 246 নাম : নিতা বড়ো পিতাৰ নাম: দেবা বড়ো ঘৰ নং : 82 বয়স : 30 লিঙ্গ : মহিলা	BSW4941326 ফটো উপলব্ধ
247 নাম : সত্চাৰ বড়ো পিতাৰ নাম: মহেন বড়ো ঘৰ নং : 82 বয়স : 30 লিঙ্গ : পুৰুষ	BSW0107441 ফটো উপলব্ধ	248 নাম : দেবিদ বোড়ো পিতাৰ নাম: দেবা বোড়ো ঘৰ নং : 82 বয়স : 27 লিঙ্গ : পুৰুষ	BSW0252643 ফটো উপলব্ধ	249 নাম : গাবখাউ মোছাহাৰী পিতাৰ নাম: বঙাল মোছাহাৰী ঘৰ নং : 82 বয়স : 72 লিঙ্গ : পুৰুষ	BSW4936634 ফটো উপলব্ধ
250 নাম : গোলাপী মোছাহাৰী স্বামীৰ নাম: গাবখাউ মোছাহাৰী ঘৰ নং : 82 বয়স : 67 লিঙ্গ : মহিলা	BSW4936645 ফটো উপলব্ধ	251 নাম : অনচুমা মোছাহাৰী পিতাৰ নাম: গাবখাউ মোছাহাৰী ঘৰ নং : 82 বয়স : 45 লিঙ্গ : পুৰুষ	BSW4936656 ফটো উপলব্ধ	252 নাম : বঞ্জ মোছাহাৰী পিতাৰ নাম: গাবখাউ মোছাহাৰী ঘৰ নং : 82 বয়স : 42 লিঙ্গ : মহিলা	BSW4936667 ফটো উপলব্ধ
S 253 নাম : বিবংখী মুছাহাৰী পিতাৰ নাম: গাবখাউ মোছাহাৰী ঘৰ নং : 82 বয়স : 34 লিঙ্গ : মহিলা	BSW4936689 ফটো উপলব্ধ	254 নাম : নিৰ্মালী মোছাহাৰী স্বামীৰ নাম: অনচুমা মোছাহাৰী ঘৰ নং : 82 বয়স : 34 লিঙ্গ : মহিলা	BSW4936690 ফটো উপলব্ধ	255 নাম : বোনশ্ৰী বড়ো স্বামীৰ নাম: চৌগৌমচৰ বড়ো ঘৰ নং : 88খ বয়স : 28 লিঙ্গ : মহিলা	BSW0322404 ফটো উপলব্ধ
256 নাম : বৃধবাৰ বড়ো পিতাৰ নাম: লখি বড়ো ঘৰ নং : 85 বয়স : 68 লিঙ্গ : পুৰুষ	BSW4936714 ফটো উপলব্ধ	257 নাম : বীনা মোছাহাৰী পিতাৰ নাম: কান্দুৰা মোছাহাৰী ঘৰ নং : 85 বয়স : 64 লিঙ্গ : মহিলা	BSW4936769 ফটো উপলব্ধ	258 নাম : ভাদাউ বড়ো স্বামীৰ নাম: বৃধবাৰ বড়ো ঘৰ নং : 85 বয়স : 62 লিঙ্গ : মহিলা	BSW4936725 ফটো উপলব্ধ
259 নাম : দেবেন মোছাহাৰী পিতাৰ নাম: কান্দুৰা মোছাহাৰী ঘৰ নং : 85 বয়স : 60 লিঙ্গ : পুৰুষ	BSW4936770 ফটো উপলব্ধ	260 নাম : ধৰ্মেশ্বৰী মোছাহাৰী স্বামীৰ নাম: দেবেন মোছাহাৰী ঘৰ নং : 85 বয়স : 55 লিঙ্গ : মহিলা	BSW4936781 ফটো উপলব্ধ	261 নাম : নিৰন বড়ো পিতাৰ নাম: বৃধবাৰ বড়ো ঘৰ নং : 85 বয়স : 42 লিঙ্গ : পুৰুষ	BSW4936736 ফটো উপলব্ধ
262 নাম : নিৰ্মল বড়ো পিতাৰ নাম: বৃধবাৰ বড়ো ঘৰ নং : 85 বয়স : 39 লিঙ্গ : পুৰুষ	BSW4936758 ফটো উপলব্ধ	263 নাম : নিৰ্মালি বোৰো স্বামীৰ নাম: নিৰান বোৰো ঘৰ নং : 45 বয়স : 35 লিঙ্গ : মহিলা	BSW6341759 ফটো উপলব্ধ	264 নাম : দেহঁসা মোছাহাৰী পিতাৰ নাম: দেবেন মোছাহাৰী ঘৰ নং : 85 বয়স : 33 লিঙ্গ : পুৰুষ	BSW4936703 ফটো উপলব্ধ
265 নাম : উদাংশী বসুমতাৰী পিতাৰ নাম: জেনী বাম বসুমতাৰী ঘৰ নং : 85 বয়স : 32 লিঙ্গ : মহিলা	BSW1553464 ফটো উপলব্ধ	266 নাম : দেৰসৌন মচাহাৰী পিতাৰ নাম: দেবেন মোছাহাৰী ঘৰ নং : 85 বয়স : 31 লিঙ্গ : পুৰুষ	BSW4941279 ফটো উপলব্ধ	267 নাম : ফুংখা মচাহাৰী পিতাৰ নাম: দেবেন মচাহাৰী ঘৰ নং : 85 বয়স : 22 লিঙ্গ : পুৰুষ	BSW0570440 ফটো উপলব্ধ
E 268 নাম : চেখা বড়ো পিতাৰ নাম: মৰীয়া বড়ো ঘৰ নং : 85 বয়স : 86 লিঙ্গ : পুৰুষ	BSW4936792 ফটো উপলব্ধ	269 নাম : চম্বলী বড়ো স্বামীৰ নাম: চেখা বড়ো ঘৰ নং : 85 বয়স : 84 লিঙ্গ : মহিলা	BSW4936805 ফটো উপলব্ধ	270 নাম : লোহিন বড়ো পিতাৰ নাম: চেখা বড়ো ঘৰ নং : 85 বয়স : 54 লিঙ্গ : পুৰুষ	BSW4936816 ফটো উপলব্ধ



271	BSW4936827	ফটো উপলব্ধ	নাম : চুৰেন বড়ো পিতাৰ নাম: চেখা বড়ো ঘৰ নং : 8৮ বয়স : 52 লিঙ্গ : পুৰুষ
272	BSW4936838	ফটো উপলব্ধ	নাম : চম্পা বড়ো স্বামীৰ নাম: চুৰেন বড়ো ঘৰ নং : 8৮ বয়স : 50 লিঙ্গ : মহিলা
273	BSW4936850	ফটো উপলব্ধ	নাম : নৰেন বড়ো পিতাৰ নাম: চেখা বড়ো ঘৰ নং : 8৮ বয়স : 45 লিঙ্গ : পুৰুষ
274	BSW4936849	ফটো উপলব্ধ	নাম : মৰেন বড়ো পিতাৰ নাম: চেখা বড়ো ঘৰ নং : 8৮ বয়স : 45 লিঙ্গ : পুৰুষ
275	BSW4936883	ফটো উপলব্ধ	নাম : বিলাইশ্ৰী বড়ো স্বামীৰ নাম: লোহীৰ বড়ো ঘৰ নং : 8৮ বয়স : 35 লিঙ্গ : মহিলা
276	BSW4936894	ফটো উপলব্ধ	নাম : মনোমতী বড়ো স্বামীৰ নাম: মৰেন বড়ো ঘৰ নং : 8৮ বয়স : 34 লিঙ্গ : মহিলা
277	BSW0253021	ফটো উপলব্ধ	নাম : বুবং বড়ো পিতাৰ নাম: সুৰেন বড়ো ঘৰ নং : 8৮ বয়স : 27 লিঙ্গ : পুৰুষ
278	BSW0546796	ফটো উপলব্ধ	নাম : বিমা বড়ো পিতাৰ নাম: চুতী ৰাম বড়ো ঘৰ নং : 8৮ বয়স : 22 লিঙ্গ : মহিলা
279	BSW3868494	ফটো উপলব্ধ	নাম : ৰবিন বড়ো পিতাৰ নাম: সুৰেন বড়ো ঘৰ নং : 8৮ বয়স : 21 লিঙ্গ : পুৰুষ
280	BSW4936907	ফটো উপলব্ধ	নাম : নবিন বড়ো পিতাৰ নাম: চেখা বড়ো ঘৰ নং : 8৯ বয়স : 59 লিঙ্গ : পুৰুষ
281	BSW4936918	ফটো উপলব্ধ	নাম : নীলিমা বড়ো স্বামীৰ নাম: নবিন বড়ো ঘৰ নং : 8৯ বয়স : 52 লিঙ্গ : মহিলা
S 282	BSW0252502	ফটো উপলব্ধ	নাম : ৰীতা বড়ো মাতৃৰ নাম: নীলিমা বড়ো ঘৰ নং : 8৯ বয়স : 27 লিঙ্গ : মহিলা
283	BSW0405928	ফটো উপলব্ধ	নাম : সূচেতা টিৰকী পিতাৰ নাম: যোশেপ টিৰকী ঘৰ নং : 8৯ বয়স : 26 লিঙ্গ : মহিলা
284	BSW0494922	ফটো উপলব্ধ	নাম : সুমান বড়ো পিতাৰ নাম: নবিন বড়ো ঘৰ নং : 8৯ বয়স : 25 লিঙ্গ : পুৰুষ
285	BSW4936929	ফটো উপলব্ধ	নাম : গোবিন্দ বড়ো পিতাৰ নাম: ৰাতিৰাম বড়ো ঘৰ নং : ৫০ বয়স : 74 লিঙ্গ : পুৰুষ
E 286	BSW4936930	ফটো উপলব্ধ	নাম : থিমফ্ৰী বড়ো স্বামীৰ নাম: গোবিন্দ বড়ো ঘৰ নং : ৫০ বয়স : 72 লিঙ্গ : মহিলা
E 287	BSW4936985	ফটো উপলব্ধ	নাম : ৰাংগ্ৰেব বড়ো পিতাৰ নাম: ৰাতিৰাম বড়ো ঘৰ নং : ৫০ বয়স : 70 লিঙ্গ : পুৰুষ
288	BSW4936996	ফটো উপলব্ধ	নাম : চুৰিতা বড়ো স্বামীৰ নাম: ৰাংগ্ৰেব বড়ো ঘৰ নং : ৫০ বয়স : 54 লিঙ্গ : মহিলা
289	BSW0269787	ফটো উপলব্ধ	নাম : বৈশ্বৰী গয়াৰী স্বামীৰ নাম: বলেনচন্দ্ৰ বড়ো ঘৰ নং : ৫০ বয়স : 48 লিঙ্গ : মহিলা
290	BSW4936941	ফটো উপলব্ধ	নাম : বলেন চন্দ্ৰ বড়ো পিতাৰ নাম: গোবিন্দ বড়ো ঘৰ নং : ৫০ বয়স : 47 লিঙ্গ : পুৰুষ
291	BSW4936952	ফটো উপলব্ধ	নাম : অঞ্জালু বড়ো পিতাৰ নাম: গোবিন্দ বড়ো ঘৰ নং : ৫০ বয়স : 46 লিঙ্গ : পুৰুষ
292	PY10088674	ফটো উপলব্ধ	নাম : সৌৰাংশী বড়ো স্বামীৰ নাম: অঞ্জালু বড়ো ঘৰ নং : 50 বয়স : 34 লিঙ্গ : মহিলা
293	BSW4941304	ফটো উপলব্ধ	নাম : বিপ্ৰাই বড়ো পিতাৰ নাম: ৰাংগ্ৰেব বড়ো ঘৰ নং : ৫০ বয়স : 32 লিঙ্গ : পুৰুষ
294	BSW0528174	ফটো উপলব্ধ	নাম : সুনালি শৰ্ম্মীয়াৰী স্বামীৰ নাম: বিগৰায় বড়ো ঘৰ নং : 50 বয়স : 31 লিঙ্গ : মহিলা
295	BSW0525329	ফটো উপলব্ধ	নাম : খোনিবোৰ বড়ো পিতাৰ নাম: ৰাংগ্ৰেব বড়ো ঘৰ নং : ৫০ বয়স : 22 লিঙ্গ : পুৰুষ
E 296	BSW4937024	ফটো উপলব্ধ	নাম : গুন বড়ো পিতাৰ নাম: পতিৰাম বড়ো ঘৰ নং : ৫১ বয়স : 62 লিঙ্গ : পুৰুষ
E 297	BSW4937035	ফটো উপলব্ধ	নাম : চনাই বড়ো স্বামীৰ নাম: গুন বড়ো ঘৰ নং : ৫১ বয়স : 57 লিঙ্গ : মহিলা
298	BSW4937046	ফটো উপলব্ধ	নাম : বিপুল বড়ো পিতাৰ নাম: গুন বড়ো ঘৰ নং : ৫১ বয়স : 46 লিঙ্গ : পুৰুষ
299	BSW4937057	ফটো উপলব্ধ	নাম : সঞ্জীৱ বড়ো পিতাৰ নাম: গুন বড়ো ঘৰ নং : ৫১ বয়স : 42 লিঙ্গ : পুৰুষ
300	BSW4940969	ফটো উপলব্ধ	নাম : ৰুমালী বড়ো স্বামীৰ নাম: বিপুল বড়ো ঘৰ নং : ৫১ বয়স : 38 লিঙ্গ : মহিলা



301 নাম : নিৰ্মালী বড়ো স্বামীৰ নাম : সঞ্জিব বড়ো ঘৰ নং : ৫২ বয়স : 35 লিঙ্গ : মহিলা	BSW4937079 ফটো উপলব্ধ	302 নাম : কনৰাম বড়ো পিতাৰ নাম : পতিৰাম বড়ো ঘৰ নং : ৫২ বয়স : 57 লিঙ্গ : পুৰুষ	BSW4937080 ফটো উপলব্ধ	303 নাম : গাবুলী বড়ো স্বামীৰ নাম : কনৰাম বড়ো ঘৰ নং : ৫২ বয়স : 54 লিঙ্গ : মহিলা	BSW4937091 ফটো উপলব্ধ
304 নাম : জীতদাও বড়ো পিতাৰ নাম : কণৰাম বড়ো ঘৰ নং : ৫২ বয়স : 38 লিঙ্গ : পুৰুষ	BSW4937104 ফটো উপলব্ধ	305 নাম : মঞ্জু বড়ো পিতাৰ নাম : জীতদাও বড়ো ঘৰ নং : ৫২ বয়স : 35 লিঙ্গ : মহিলা	BSW1556452 ফটো উপলব্ধ	306 নাম : ফুংশী বড়ো পিতাৰ নাম : কনৰাম বড়ো ঘৰ নং : ৫২ বয়স : 29 লিঙ্গ : মহিলা	BSW0122218 ফটো উপলব্ধ
E 307 নাম : ৰমিন বড়ো পিতাৰ নাম : চনৰাম বড়ো ঘৰ নং : ৫৩ বয়স : 57 লিঙ্গ : পুৰুষ	BSW4937137 ফটো উপলব্ধ	308 নাম : কঞ্জু বড়ো স্বামীৰ নাম : ৰমিন বড়ো ঘৰ নং : ৫৩ বয়স : 54 লিঙ্গ : মহিলা	BSW4937148 ফটো উপলব্ধ	309 নাম : ৰঞ্জণ বড়ো পিতাৰ নাম : চনৰাম বড়ো ঘৰ নং : ৫৩ বয়স : 46 লিঙ্গ : পুৰুষ	BSW4937160 ফটো উপলব্ধ
310 নাম : দৈমু বড়ো স্বামীৰ নাম : ৰঞ্জণ বড়ো ঘৰ নং : ৫৩ বয়স : 43 লিঙ্গ : মহিলা	BSW4937171 ফটো উপলব্ধ	311 নাম : সিমাং বানী বড়ো পিতাৰ নাম : লাটে ৰমিন বৰো ঘৰ নং : 53 বয়স : 23 লিঙ্গ : মহিলা	PY10093203 ফটো উপলব্ধ	312 নাম : গোলক চন্দ্ৰ বড়ো পিতাৰ নাম : হাৰা বড়ো ঘৰ নং : ৫৪ বয়স : 55 লিঙ্গ : পুৰুষ	BSW4937182 ফটো উপলব্ধ
313 নাম : জেউতী বড়ো স্বামীৰ নাম : গোলক চন্দ্ৰ বড়ো ঘৰ নং : ৫৪ বয়স : 51 লিঙ্গ : মহিলা	BSW4937193 ফটো উপলব্ধ	314 নাম : বিনায়চা বড়ো পিতাৰ নাম : গলক বড়ো ঘৰ নং : 54 বয়স : 26 লিঙ্গ : পুৰুষ	BSW0488650 ফটো উপলব্ধ	315 নাম : সমাইনা বড়ো স্বামীৰ নাম : বীনৈসাঁ বড়ো ঘৰ নং : ৫৪ বয়স : 25 লিঙ্গ : মহিলা	BSW0406009 ফটো উপলব্ধ
E 316 নাম : ভদ্রাম বড়ো পিতাৰ নাম : লুৰা বড়ো ঘৰ নং : ৫৫ বয়স : 75 লিঙ্গ : পুৰুষ	BSW4937206 ফটো উপলব্ধ	E 317 নাম : গিন্দী বড়ো স্বামীৰ নাম : ভদ্রাম বড়ো ঘৰ নং : ৫৫ বয়স : 70 লিঙ্গ : মহিলা	BSW4937217 ফটো উপলব্ধ	318 নাম : কেৰা বড়ো পিতাৰ নাম : ভদ্রাম বড়ো ঘৰ নং : ৫৫ বয়স : 48 লিঙ্গ : পুৰুষ	BSW4937228 ফটো উপলব্ধ
319 নাম : মীনা বড়ো স্বামীৰ নাম : দিপেন বড়ো ঘৰ নং : 55 বয়স : 44 লিঙ্গ : মহিলা	PY10103366 ফটো উপলব্ধ	320 নাম : দুলৰ বড়ো স্বামীৰ নাম : কেৰা বড়ো ঘৰ নং : ৫৫ বয়স : 43 লিঙ্গ : মহিলা	BSW4937239 ফটো উপলব্ধ	321 নাম : দীপেন বড়ো পিতাৰ নাম : ভদ্রাম বড়ো ঘৰ নং : ৫৫ বয়স : 43 লিঙ্গ : পুৰুষ	BSW4937251 ফটো উপলব্ধ
322 নাম : বিমল বড়ো পিতাৰ নাম : ভদ্রাম বড়ো ঘৰ নং : ৫৫ বয়স : 41 লিঙ্গ : পুৰুষ	BSW4937262 ফটো উপলব্ধ	323 নাম : কবিতা বড়ো স্বামীৰ নাম : বিমল বড়ো ঘৰ নং : ৫৫ বয়স : 33 লিঙ্গ : মহিলা	BSW4941188 ফটো উপলব্ধ	324 নাম : সংডিৰী বড়ো পিতাৰ নাম : কেৰা বড়ো ঘৰ নং : ৫৫ বয়স : 23 লিঙ্গ : মহিলা	BSW0535989 ফটো উপলব্ধ
325 নাম : দেওবাৰ বড়ো পিতাৰ নাম : গাজা বড়ো ঘৰ নং : ৫৬ বয়স : 62 লিঙ্গ : পুৰুষ	BSW4937284 ফটো উপলব্ধ	326 নাম : পদমী বড়ো স্বামীৰ নাম : দেওবাৰ বড়ো ঘৰ নং : ৫৬ বয়স : 55 লিঙ্গ : মহিলা	BSW4937295 ফটো উপলব্ধ	327 নাম : বিৰচুলা বড়ো পিতাৰ নাম : দেওবাৰ বড়ো ঘৰ নং : ৫৬ বয়স : 40 লিঙ্গ : পুৰুষ	BSW4937308 ফটো উপলব্ধ
328 নাম : আলাৰী বড়ো পিতাৰ নাম : দেওবাৰ বড়ো ঘৰ নং : ৫৬ বয়স : 31 লিঙ্গ : মহিলা	BSW0126656 ফটো উপলব্ধ	329 নাম : ধুবজীত বড়ো পিতাৰ নাম : ৰবি ৰাম বড়ো ঘৰ নং : ৫৬ বয়স : 22 লিঙ্গ : পুৰুষ	BSW0546127 ফটো উপলব্ধ	330 নাম : দিপালী বড়ো পিতাৰ নাম : গাজা বড়ো ঘৰ নং : ৫৬ক বয়স : 59 লিঙ্গ : মহিলা	BSW4937319 ফটো উপলব্ধ



331 নাম : কচমী বড়ো পিতাৰ নাম: গাজী বড়ো ঘৰ নং : ৫৬ক বয়স : 57 লিঙ্গ : মহিলা	BSW4937320 ফটো উপলব্ধ	332 নাম : ববিৰাম বড়ো পিতাৰ নাম: গাজী বড়ো ঘৰ নং : ৫৬ক বয়স : 55 লিঙ্গ : পুৰুষ	BSW4937331 ফটো উপলব্ধ	333 নাম : অঞ্জলী বড়ো স্বামীৰ নাম: ববিৰাম বড়ো ঘৰ নং : ৫৬ক বয়স : 50 লিঙ্গ : মহিলা	BSW4937342 ফটো উপলব্ধ
334 নাম : লাহেশ্বৰী বড়ো স্বামীৰ নাম: অৰুন বড়ো ঘৰ নং : ৫৭ বয়স : 48 লিঙ্গ : মহিলা	BSW4937386 ফটো উপলব্ধ	335 নাম : তৰুন বড়ো পিতাৰ নাম: দেবীৰাম বড়ো ঘৰ নং : ৫৭ বয়স : 47 লিঙ্গ : পুৰুষ	BSW4937397 ফটো উপলব্ধ	336 নাম : অৰুন বড়ো পিতাৰ নাম: দেবীৰাম বড়ো ঘৰ নং : ৫৭ বয়স : 47 লিঙ্গ : পুৰুষ	BSW4937375 ফটো উপলব্ধ
337 নাম : তুনিকা বড়ো স্বামীৰ নাম: তৰুন বড়ো ঘৰ নং : ৫৭ বয়স : 37 লিঙ্গ : মহিলা	BSW1556407 ফটো উপলব্ধ	338 নাম : পূজা বড়ো পিতাৰ নাম: অৰুন বড়ো ঘৰ নং : ৫৭ বয়স : 25 লিঙ্গ : মহিলা	BSW0383810 ফটো উপলব্ধ	339 নাম : প্ৰিয়ংকা বড়ো পিতাৰ নাম: অৰুন বড়ো ঘৰ নং : 57 বয়স : 21 লিঙ্গ : মহিলা	PYI0057596 ফটো উপলব্ধ
340 নাম : ডিম্বেশ্বৰ বড়ো পিতাৰ নাম: বৃদু বড়ো ঘৰ নং : ৫৮ বয়স : 70 লিঙ্গ : পুৰুষ	BSW4937400 ফটো উপলব্ধ	341 নাম : ফাগুনী বড়ো পিতাৰ নাম: বৃদু বড়ো ঘৰ নং : ৫৮ বয়স : 60 লিঙ্গ : মহিলা	BSW4937422 ফটো উপলব্ধ	342 নাম : দিপাঙ্কৰ বড়ো পিতাৰ নাম: ডিম্বেশ্বৰ বড়ো ঘৰ নং : ৫৮ বয়স : 45 লিঙ্গ : পুৰুষ	BSW4937433 ফটো উপলব্ধ
343 নাম : দয়া ৰাম বড়ো পিতাৰ নাম: ডিম্বেশ্বৰ বড়ো ঘৰ নং : ৫৮ বয়স : 40 লিঙ্গ : পুৰুষ	BSW4937444 ফটো উপলব্ধ	344 নাম : কবিতা বড়ো স্বামীৰ নাম: দিপাঙ্কৰ বড়ো ঘৰ নং : ৫৮ বয়স : 38 লিঙ্গ : মহিলা	BSW4937466 ফটো উপলব্ধ	345 নাম : বুলুং বড়ো পিতাৰ নাম: ডিম্বেশ্বৰ বড়ো ঘৰ নং : ৫৮ বয়স : 38 লিঙ্গ : পুৰুষ	BSW4937455 ফটো উপলব্ধ
346 নাম : চানচুমৈ বড়ো স্বামীৰ নাম: বুলুং বড়ো ঘৰ নং : ৫৮ বয়স : 37 লিঙ্গ : মহিলা	BSW0107193 ফটো উপলব্ধ	347 নাম : জয়মতী নাৰ্জাৰী স্বামীৰ নাম: নবীন নাৰ্জাৰী ঘৰ নং : ৫৯ বয়স : 64 লিঙ্গ : মহিলা	BSW4937477 ফটো উপলব্ধ	348 নাম : অজিত নাৰ্জাৰী পিতাৰ নাম: নবীন নাৰ্জাৰী ঘৰ নং : ৫৯ বয়স : 40 লিঙ্গ : পুৰুষ	BSW4937488 ফটো উপলব্ধ
349 নাম : সন্তোষ নাৰ্জাৰী পিতাৰ নাম: নবীন নাৰ্জাৰী ঘৰ নং : ৫৯ বয়স : 38 লিঙ্গ : পুৰুষ	BSW4937499 ফটো উপলব্ধ	350 নাম : বৰহথি নাৰ্জাৰী স্বামীৰ নাম: সন্তোষ নাৰ্জাৰী ঘৰ নং : ৫৯ বয়স : 36 লিঙ্গ : মহিলা	BSW0321307 ফটো উপলব্ধ	351 নাম : চমশ্ৰী নাৰ্জাৰী স্বামীৰ নাম: অজিত নাৰ্জাৰী ঘৰ নং : ৫৯ বয়স : 32 লিঙ্গ : মহিলা	BSW4941111 ফটো উপলব্ধ
352 নাম : ফাদী নাৰ্জাৰী পিতাৰ নাম: খগেন নাৰ্জাৰী ঘৰ নং : ৬১ বয়স : 57 লিঙ্গ : মহিলা	BSW4937513 ফটো উপলব্ধ	353 নাম : শাওন নাৰ্জাৰী পিতাৰ নাম: খগেন নাৰ্জাৰী ঘৰ নং : ৬১ বয়স : 51 লিঙ্গ : পুৰুষ	BSW4937524 ফটো উপলব্ধ	E 354 নাম : শান্তি নাৰ্জাৰী পিতাৰ নাম: খগেন নাৰ্জাৰী ঘৰ নং : ৬১ বয়স : 50 লিঙ্গ : পুৰুষ	BSW4937546 ফটো উপলব্ধ
355 নাম : ৰশ্মি নাৰ্জাৰী স্বামীৰ নাম: শান্তি নাৰ্জাৰী ঘৰ নং : ৬১ বয়স : 45 লিঙ্গ : মহিলা	BSW4937557 ফটো উপলব্ধ	356 নাম : নাগেশ্বৰী নাৰ্জাৰী স্বামীৰ নাম: শাওন নাৰ্জাৰী ঘৰ নং : ৬১ বয়স : 42 লিঙ্গ : মহিলা	BSW4937535 ফটো উপলব্ধ	357 নাম : বিদাংশী নাৰ্জাৰী পিতাৰ নাম: শান্তি নাৰ্জাৰী ঘৰ নং : ৬১ বয়স : 27 লিঙ্গ : মহিলা	BSW0252510 ফটো উপলব্ধ
358 নাম : প্ৰিয়া নাৰ্জাৰী পিতাৰ নাম: হচতি নাৰ্জাৰী ঘৰ নং : ৬১ বয়স : 26 লিঙ্গ : মহিলা	BSW0322370 ফটো উপলব্ধ	359 নাম : প্ৰাঞ্জল নাৰ্জাৰী পিতাৰ নাম: শাওন নাৰ্জাৰী ঘৰ নং : 61 বয়স : 23 লিঙ্গ : পুৰুষ	PYI0124909 ফটো উপলব্ধ	360 নাম : ৰুপ্মী নাৰ্জাৰী পিতাৰ নাম: হস্তী নাৰ্জাৰী ঘৰ নং : 61 বয়স : 22 লিঙ্গ : মহিলা	PYI0136010 ফটো উপলব্ধ

361 নাম : মামজীত নাৰ্জাৰী পিতাৰ নাম: হস্তী নাৰ্জাৰী ঘৰ নং : 61 বয়স : 19 লিঙ্গ : পুৰুষ	PYI0102053 ফটো উপলব্ধ	362 নাম : শুভা নাৰ্জাৰী স্বামীৰ নাম: ৰবি নাৰ্জাৰী ঘৰ নং : 62 বয়স : 66 লিঙ্গ : মহিলা	BSW4937568 ফটো উপলব্ধ	363 নাম : জোনাকী নাৰ্জাৰী পিতাৰ নাম: ৰবি নাৰ্জাৰী ঘৰ নং : 62 বয়স : 43 লিঙ্গ : মহিলা	BSW0114090 ফটো উপলব্ধ
364 নাম : জেংগাওৰী বড়ো স্বামীৰ নাম: ৰাতিবৰ বড়ো ঘৰ নং : 63 বয়স : 73 লিঙ্গ : মহিলা	BSW4937591 ফটো উপলব্ধ	365 নাম : ৰাতুল বড়ো পিতাৰ নাম: ৰাতিবৰ বড়ো ঘৰ নং : 63 বয়স : 47 লিঙ্গ : পুৰুষ	BSW4937604 ফটো উপলব্ধ	366 নাম : কুমুদ বড়ো পিতাৰ নাম: ৰাতিৰাম বড়ো ঘৰ নং : 63 বয়স : 41 লিঙ্গ : পুৰুষ	BSW4937626 ফটো উপলব্ধ
# 367 নাম : তুৰলোটা বৰো স্বামীৰ নাম: কুমুদ বৰো ঘৰ নং : 63 বয়স : 34 লিঙ্গ : মহিলা	BSW1556441 ফটো উপলব্ধ	368 নাম : ৰোনা বড়ো স্বামীৰ নাম: ৰাতুল বড়ো ঘৰ নং : 63 বয়স : 34 লিঙ্গ : মহিলা	BSW0106732 ফটো উপলব্ধ	369 নাম : শ্ৰী যোগেন বড়ো পিতাৰ নাম: কুলা বড়ো ঘৰ নং : 68 বয়স : 61 লিঙ্গ : পুৰুষ	BSW4937637 ফটো উপলব্ধ
370 নাম : বিন বড়ো স্বামীৰ নাম: যোগেন বড়ো ঘৰ নং : 68 বয়স : 55 লিঙ্গ : মহিলা	BSW4937648 ফটো উপলব্ধ	371 নাম : ৰুপনী বড়ো পিতাৰ নাম: কুলা বড়ো ঘৰ নং : 68 বয়স : 52 লিঙ্গ : মহিলা	BSW1556418 ফটো উপলব্ধ	372 নাম : নগেন বড়ো পিতাৰ নাম: কুলা বড়ো ঘৰ নং : 65 বয়স : 54 লিঙ্গ : পুৰুষ	BSW4937659 ফটো উপলব্ধ
373 নাম : মনাই বড়ো স্বামীৰ নাম: নগেন বড়ো ঘৰ নং : 65 বয়স : 52 লিঙ্গ : মহিলা	BSW4937660 ফটো উপলব্ধ	S 374 নাম : মিথিশ্ৰী বড়ো পিতাৰ নাম: নগেন বড়ো ঘৰ নং : 65 বয়স : 31 লিঙ্গ : মহিলা	BSW0139196 ফটো উপলব্ধ	375 নাম : দৈফুংচা বড়ো পিতাৰ নাম: নগেন বড়ো ঘৰ নং : 65 বয়স : 27 লিঙ্গ : পুৰুষ	BSW0322388 ফটো উপলব্ধ
376 নাম : অৰগা বড়ো পিতাৰ নাম: দাৰ্বৰ বড়ো ঘৰ নং : 64 বয়স : 69 লিঙ্গ : পুৰুষ	BSW4937682 ফটো উপলব্ধ	377 নাম : লাইছাৰী বড়ো স্বামীৰ নাম: অৰগা বড়ো ঘৰ নং : 64 বয়স : 67 লিঙ্গ : মহিলা	BSW4937693 ফটো উপলব্ধ	378 নাম : পবিত্ৰ বড়ো পিতাৰ নাম: আৰগা বড়ো ঘৰ নং : 64 বয়স : 38 লিঙ্গ : পুৰুষ	BSW4937717 ফটো উপলব্ধ
379 নাম : অনচুমৈ বড়ো স্বামীৰ নাম: জৌদাও বড়ো ঘৰ নং : 64 বয়স : 30 লিঙ্গ : মহিলা	BSW0142307 ফটো উপলব্ধ	380 নাম : আখাৰী বড়ো স্বামীৰ নাম: ৰামেশ্বৰ বড়ো ঘৰ নং : 69 বয়স : 72 লিঙ্গ : মহিলা	BSW4937740 ফটো উপলব্ধ	381 নাম : ৰাজু বড়ো পিতাৰ নাম: ৰামেশ্বৰ বড়ো ঘৰ নং : 69 বয়স : 47 লিঙ্গ : পুৰুষ	BSW4937751 ফটো উপলব্ধ
382 নাম : মনোজ বড়ো পিতাৰ নাম: ৰামেশ্বৰ বড়ো ঘৰ নং : 69 বয়স : 45 লিঙ্গ : পুৰুষ	BSW4937762 ফটো উপলব্ধ	383 নাম : মঞ্জলী বড়ো স্বামীৰ নাম: মনোজ বড়ো ঘৰ নং : 69 বয়স : 43 লিঙ্গ : মহিলা	BSW4937773 ফটো উপলব্ধ	384 নাম : মনু বড়ো স্বামীৰ নাম: ৰাজু বড়ো ঘৰ নং : 69 বয়স : 43 লিঙ্গ : মহিলা	BSW4941042 ফটো উপলব্ধ
385 নাম : মাসুম বড়ো পিতাৰ নাম: মনোজ বড়ো ঘৰ নং : 69 বয়স : 24 লিঙ্গ : মহিলা	BSW0501528 ফটো উপলব্ধ	386 নাম : দিয়া বড়ো পিতাৰ নাম: মানিস বড়ো ঘৰ নং : 69 বয়স : 20 লিঙ্গ : মহিলা	PYI0128306 ফটো উপলব্ধ	387 নাম : হৰিচন্দ্ৰ বড়ো পিতাৰ নাম: সোমবৰ বড়ো ঘৰ নং : 90 বয়স : 66 লিঙ্গ : পুৰুষ	BSW4937795 ফটো উপলব্ধ
388 নাম : দেওবাৰী বড়ো স্বামীৰ নাম: হৰিচন্দ্ৰ বড়ো ঘৰ নং : 90 বয়স : 65 লিঙ্গ : মহিলা	BSW4937808 ফটো উপলব্ধ	389 নাম : মিনীশ্ৰী বড়ো স্বামীৰ নাম: দেমালু বড়ো ঘৰ নং : 90 বয়স : 37 লিঙ্গ : মহিলা	BSW4937831 ফটো উপলব্ধ	390 নাম : বাহা হেমব্ৰম স্বামীৰ নাম: ৰোবাট টপ্প ঘৰ নং : 70 বয়স : 30 লিঙ্গ : মহিলা	PYI0073379 ফটো উপলব্ধ



391 নাম : অন্জেলোস টপ্প পিতাৰ নাম: ইজিনাছ টপ্পো ঘৰ নং : ৭০ বয়স : 30 লিঙ্গ : পুৰুষ	BSW4941359 ফটো উপলব্ধ	392 নাম : ছাবিতা উৰাও পিতাৰ নাম: জিতন উৰাও ঘৰ নং : 70 বয়স : 27 লিঙ্গ : মহিলা	HJL0166447 ফটো উপলব্ধ	393 নাম : গোলাপী টপ্প মাতৃৰ নাম: কাৰিনা টপ্প ঘৰ নং : 70 ক বয়স : 53 লিঙ্গ : মহিলা	BSW3884913 ফটো উপলব্ধ
394 নাম : প্ৰিয়ংকা টপ্প পিতাৰ নাম: অমৃত টপ্প ঘৰ নং : 70 খ বয়স : 20 লিঙ্গ : মহিলা	PY10071316 ফটো উপলব্ধ	395 নাম : সেজেৰনিয়াছ টোপ্পো পিতাৰ নাম: জুলিয়াস টোপ্পো ঘৰ নং : ৭০ ক বয়স : 26 লিঙ্গ : পুৰুষ	BSW0575761 ফটো উপলব্ধ	396 নাম : জন টপ্পো পিতাৰ নাম: ইৰজিনিউছ টপ্পো ঘৰ নং : ৭০ খ বয়স : 36 লিঙ্গ : পুৰুষ	BSW0144576 ফটো উপলব্ধ
397 নাম : কাৰিনা টপ্পো স্বামীৰ নাম: জুলিয়ুচ টপ্পো ঘৰ নং : ৭০ ক বয়স : 68 লিঙ্গ : মহিলা	BSW4937853 ফটো উপলব্ধ	398 নাম : চানতিনা টপ্পো স্বামীৰ নাম: ইৰজিনিয়ুচ টপ্পো ঘৰ নং : ৭০ খ বয়স : 62 লিঙ্গ : মহিলা	BSW4937911 ফটো উপলব্ধ	399 নাম : অমৃত তপ্পো পিতাৰ নাম: ইৰজিনিয়ুচ টপ্পো ঘৰ নং : ৭০ খ বয়স : 52 লিঙ্গ : পুৰুষ	BSW4937922 ফটো উপলব্ধ
400 নাম : জজমানি টপ্পো পিতাৰ নাম: জুলিয়ুচ টপ্পো ঘৰ নং : ৭০ ক বয়স : 48 লিঙ্গ : মহিলা	BSW4937875 ফটো উপলব্ধ	401 নাম : ববেট টপ্পো পিতাৰ নাম: ইৰজিনিয়ুচ টপ্পো ঘৰ নং : ৭০ খ বয়স : 46 লিঙ্গ : পুৰুষ	BSW4937944 ফটো উপলব্ধ	402 নাম : প্ৰেমললিতা টপ্পো স্বামীৰ নাম: অমৰিত টপ্পো ঘৰ নং : ৭০ খ বয়স : 44 লিঙ্গ : মহিলা	BSW4937933 ফটো উপলব্ধ
403 নাম : জেফেৰনিয়ুচ টপ্পো পিতাৰ নাম: জুলিয়ুচ টপ্পো ঘৰ নং : ৭০ ক বয়স : 39 লিঙ্গ : পুৰুষ	BSW4937897 ফটো উপলব্ধ	404 নাম : জোসেবীউস টোপ্পো পিতাৰ নাম: জুলিয়াস টোপ্পো ঘৰ নং : ৭০ ক বয়স : 35 লিঙ্গ : পুৰুষ	BSW4937886 ফটো উপলব্ধ	405 নাম : বিপিন বড়ো পিতাৰ নাম: সোমবাৰ বড়ো ঘৰ নং : ৭১ বয়স : 77 লিঙ্গ : পুৰুষ	BSW4937955 ফটো উপলব্ধ
406 নাম : মাখনী বড়ো স্বামীৰ নাম: বিপিন বড়ো ঘৰ নং : ৭১ বয়স : 75 লিঙ্গ : মহিলা	BSW4937966 ফটো উপলব্ধ	# 407 নাম : অঞ্জলী বৰো স্বামীৰ নাম: বিপুল বৰো ঘৰ নং : ৭১ বয়স : 34 লিঙ্গ : মহিলা	BSW4941100 ফটো উপলব্ধ	408 নাম : ফুলশ্ৰী বড়ো স্বামীৰ নাম: চুবুংছাৰ বড়ো ঘৰ নং : ৭১ বয়স : 34 লিঙ্গ : মহিলা	BSW4937988 ফটো উপলব্ধ
409 নাম : বিপুল বড়ো পিতাৰ নাম: দুলাৰাম বড়ো ঘৰ নং : ৭১ বয়স : 33 লিঙ্গ : পুৰুষ	BSW4941246 ফটো উপলব্ধ	410 নাম : চুবুংছাৰ বড়ো পিতাৰ নাম: বিপিন বড়ো ঘৰ নং : ৭১ বয়স : 33 লিঙ্গ : পুৰুষ	BSW4937977 ফটো উপলব্ধ	E 411 নাম : বিৰদাও বড়ো পিতাৰ নাম: চুবুংছাৰ বড়ো ঘৰ নং : ৭১ বয়স : 29 লিঙ্গ : পুৰুষ	BSW0297291 ফটো উপলব্ধ
412 নাম : খৌমথা বড়ো পিতাৰ নাম: শুবুংচাৰ বড়ো ঘৰ নং : ৭১ বয়স : 26 লিঙ্গ : পুৰুষ	BSW0322396 ফটো উপলব্ধ	413 নাম : নিমতি বড়ো স্বামীৰ নাম: বিৰদাও বড়ো ঘৰ নং : ৭১ বয়স : 26 লিঙ্গ : মহিলা	BSW0362301 ফটো উপলব্ধ	414 নাম : প্ৰিয় বড়ো স্বামীৰ নাম: খৰ্গীষ্ঠা বড়ো ঘৰ নং : ৭১ বয়স : 22 লিঙ্গ : মহিলা	BSW1113075 ফটো উপলব্ধ
415 নাম : ফণীশ্বৰ বড়ো পিতাৰ নাম: ভগী বড়ো ঘৰ নং : ৭২ বয়স : 53 লিঙ্গ : পুৰুষ	BSW4937999 ফটো উপলব্ধ	416 নাম : লাওমৰী বড়ো স্বামীৰ নাম: ফণীশ্বৰ বড়ো ঘৰ নং : ৭২ বয়স : 46 লিঙ্গ : মহিলা	BSW4938005 ফটো উপলব্ধ	417 নাম : বুলবুলী বড়ো পিতাৰ নাম: ফণীশ্বৰ বড়ো ঘৰ নং : ৭২ বয়স : 25 লিঙ্গ : মহিলা	BSW0406140 ফটো উপলব্ধ
418 নাম : খিৰছী বড়ো স্বামীৰ নাম: খৰ্গধৰ বড়ো ঘৰ নং : ৭৩ বয়স : 75 লিঙ্গ : মহিলা	BSW4938027 ফটো উপলব্ধ	419 নাম : মনেশ্বৰী বড়ো পিতাৰ নাম: খৰ্গধৰ বড়ো ঘৰ নং : ৭৩ বয়স : 46 লিঙ্গ : মহিলা	BSW0114074 ফটো উপলব্ধ	420 নাম : বদাই বড়ো পিতাৰ নাম: খৰ্গধৰ বড়ো ঘৰ নং : ৭৩ বয়স : 41 লিঙ্গ : পুৰুষ	BSW4938050 ফটো উপলব্ধ



421 নাম : ভূমিতা বড়ো স্বামীৰ নাম: বাদাই বড়ো ঘৰ নং : ৭৩ বয়স : 34 লিঙ্গ : মহিলা	BSW4938061 ফটো উপলব্ধ	422 নাম : এন্টনি টোপ্পো পিতাৰ নাম: ফি.লমান টোপ্পো ঘৰ নং : ৭৩ক বয়স : 52 লিঙ্গ : পুৰুষ	BSW4938072 ফটো উপলব্ধ	S 423 নাম : ইলিচাবেত টোপ্পো পিতাৰ নাম: ফিলমন টোপ্পো ঘৰ নং : ৭৩ক বয়স : 41 লিঙ্গ : মহিলা	BSW4938083 ফটো উপলব্ধ
424 নাম : কিনাৰাম বড়ো পিতাৰ নাম: প্ৰভাত বড়ো ঘৰ নং : ৭৪ বয়স : 57 লিঙ্গ : পুৰুষ	BSW4938118 ফটো উপলব্ধ	425 নাম : ফিল্লী বড়ো স্বামীৰ নাম: কিনাৰাম বড়ো ঘৰ নং : ৭৪ বয়স : 53 লিঙ্গ : মহিলা	BSW4938129 ফটো উপলব্ধ	426 নাম : অনচাৰ বড়ো পিতাৰ নাম: কিনাৰাম বড়ো ঘৰ নং : ৭৪ বয়স : 38 লিঙ্গ : পুৰুষ	BSW4938130 ফটো উপলব্ধ
427 নাম : ৰোহেন বড়ো পিতাৰ নাম: কীৰ্ত্তি ৰাম বড়ো ঘৰ নং : ৭৪ বয়স : 35 লিঙ্গ : পুৰুষ	BSW4938152 ফটো উপলব্ধ	428 নাম : প্ৰেমিকা বড়ো স্বামীৰ নাম: আনছাৰ বড়ো. ঘৰ নং : ৭৪ বয়স : 34 লিঙ্গ : মহিলা	BSW4938141 ফটো উপলব্ধ	429 নাম : মলিকা বড়ো স্বামীৰ নাম: ৰহেন বড়ো ঘৰ নং : ৭৪ বয়স : 28 লিঙ্গ : মহিলা	BSW0149245 ফটো উপলব্ধ
430 নাম : কৃষ্ণকান্ত বড়ো পিতাৰ নাম: প্ৰভাৰাম বড়ো ঘৰ নং : ৭৬ বয়স : 56 লিঙ্গ : পুৰুষ	BSW4938163 ফটো উপলব্ধ	431 নাম : লগুনী বড়ো স্বামীৰ নাম: কৃষ্ণকান্ত বড়ো ঘৰ নং : ৭৬ বয়স : 53 লিঙ্গ : মহিলা	BSW4938174 ফটো উপলব্ধ	432 নাম : হাদৌশ্ৰী নাৰ্জাৰী পিতাৰ নাম: কৃষ্ণ নাৰ্জাৰী ঘৰ নং : ৭৬ বয়স : 35 লিঙ্গ : মহিলা	BSW4938209 ফটো উপলব্ধ
433 নাম : মাইনাওশ্ৰী নাৰ্জাৰী পিতাৰ নাম: কৃষ্ণকান্ত বড়ো ঘৰ নং : ৭৬ বয়স : 28 লিঙ্গ : মহিলা	BSW0151076 ফটো উপলব্ধ	434 নাম : সৈখী বড়ো পিতাৰ নাম: কৃষ্ণ কান্ত বড়ো ঘৰ নং : ৭৬ বয়স : 24 লিঙ্গ : পুৰুষ	BSW0538306 ফটো উপলব্ধ	435 নাম : জয়া বড়ো স্বামীৰ নাম: সৈখী বড়ো ঘৰ নং : ৭৬ বয়স : 24 লিঙ্গ : মহিলা	BSW0538348 ফটো উপলব্ধ
436 নাম : উপেন বড়ো পিতাৰ নাম: হুৰা বড়ো ঘৰ নং : ৭৭ বয়স : 57 লিঙ্গ : পুৰুষ	BSW4938210 ফটো উপলব্ধ	437 নাম : তক্ৰী বড়ো স্বামীৰ নাম: উপেন বড়ো ঘৰ নং : ৭৭ বয়স : 54 লিঙ্গ : মহিলা	BSW4938221 ফটো উপলব্ধ	438 নাম : চৈমৈছা বড়ো পিতাৰ নাম: উপেন বড়ো ঘৰ নং : ৭৭ বয়স : 27 লিঙ্গ : পুৰুষ	BSW0106740 ফটো উপলব্ধ
439 নাম : অখ্ৰাং বড়ো পিতাৰ নাম: উপেন বড়ো ঘৰ নং : 77 বয়স : 20 লিঙ্গ : পুৰুষ	PYI0072728 ফটো উপলব্ধ	440 নাম : গচাই বড়ো স্বামীৰ নাম: যতীন বড়ো ঘৰ নং : ৭৮ বয়স : 60 লিঙ্গ : মহিলা	BSW4938232 ফটো উপলব্ধ	441 নাম : তপন বড়ো পিতাৰ নাম: যতীন বড়ো ঘৰ নং : ৭৮ বয়স : 49 লিঙ্গ : পুৰুষ	BSW4938243 ফটো উপলব্ধ
442 নাম : পূৰ্ণিমা বড়ো স্বামীৰ নাম: তপন বড়ো ঘৰ নং : ৭৮ বয়স : 45 লিঙ্গ : মহিলা	BSW4938254 ফটো উপলব্ধ	443 নাম : ৰাহুল বড়ো পিতাৰ নাম: জুটিন বড়ো ঘৰ নং : ৭৮ বয়স : 38 লিঙ্গ : পুৰুষ	BSW4938265 ফটো উপলব্ধ	444 নাম : ববিতা বড়ো স্বামীৰ নাম: ৰাহুল বড়ো ঘৰ নং : ৭৮ বয়স : 34 লিঙ্গ : মহিলা	BSW4938276 ফটো উপলব্ধ
445 নাম : ৰৈদৌমছা বড়ো পিতাৰ নাম: তপন বড়ো ঘৰ নং : ৭৮ বয়স : 24 লিঙ্গ : পুৰুষ	BSW0406124 ফটো উপলব্ধ	446 নাম : দিদিমসা বড়ো পিতাৰ নাম: তপন বড়ো ঘৰ নং : 78 বয়স : 23 লিঙ্গ : পুৰুষ	BSW0478602 ফটো উপলব্ধ	447 নাম : বিপিন বড়ো পিতাৰ নাম: হুৰা বড়ো ঘৰ নং : ৭৯ বয়স : 62 লিঙ্গ : পুৰুষ	BSW4938287 ফটো উপলব্ধ
448 নাম : নীলা বড়ো স্বামীৰ নাম: বিপিন বড়ো ঘৰ নং : ৭৯ বয়স : 58 লিঙ্গ : মহিলা	BSW4938298 ফটো উপলব্ধ	449 নাম : অনচুমা বড়ো পিতাৰ নাম: বিপিন বড়ো ঘৰ নং : ৭৯ বয়স : 32 লিঙ্গ : পুৰুষ	BSW0152835 ফটো উপলব্ধ	450 নাম : অনচুমৈ বড়ো পিতাৰ নাম: বিপিন বড়ো ঘৰ নং : ৭৯ বয়স : 31 লিঙ্গ : মহিলা	BSW4940947 ফটো উপলব্ধ



451 নাম : পাৰ বড়ো স্বামীৰ নাম: গৌহৌম বড়ো ঘৰ নং : ৭৯ বয়স : 30 লিঙ্গ : মহিলা	BSW0152926 ফটো উপলব্ধ	452 নাম : গৌহৌম বড়ো পিতাৰ নাম: বিপিন বড়ো ঘৰ নং : ৭৯ বয়স : 28 লিঙ্গ : পুৰুষ	BSW0153056 ফটো উপলব্ধ	E 453 নাম : লেপশী বড়ো স্বামীৰ নাম: লেকুৰাম বড়ো ঘৰ নং : ৮০ বয়স : 80 লিঙ্গ : মহিলা	BSW4938323 ফটো উপলব্ধ
454 নাম : জাইখলং বড়ো পিতাৰ নাম: লিকুৰাম বড়ো ঘৰ নং : ৮০ বয়স : 48 লিঙ্গ : পুৰুষ	BSW4938345 ফটো উপলব্ধ	455 নাম : বেওলা বড়ো স্বামীৰ নাম: জাইখলং বড়ো ঘৰ নং : ৮০ বয়স : 43 লিঙ্গ : মহিলা	BSW4938356 ফটো উপলব্ধ	456 নাম : ৰেন বড়ো পিতাৰ নাম: লেকুৰাম বড়ো ঘৰ নং : ৮০ বয়স : 42 লিঙ্গ : মহিলা	BSW4938334 ফটো উপলব্ধ
457 নাম : মন্দিৰা বড়ো পিতাৰ নাম: জাইখলং বড়ো ঘৰ নং : ৮০ বয়স : 26 লিঙ্গ : মহিলা	BSW0542076 ফটো উপলব্ধ	458 নাম : মনীষা বড়ো পিতাৰ নাম: নিবীৰাম বড়ো ঘৰ নং : ৮০ বয়স : 25 লিঙ্গ : মহিলা	BSW0569517 ফটো উপলব্ধ	459 নাম : বাম্বলা বড়ো পিতাৰ নাম: নিবীৰাম বড়ো ঘৰ নং : ৮০ক বয়স : 26 লিঙ্গ : পুৰুষ	BSW0238501 ফটো উপলব্ধ
460 নাম : নিবীৰাম বড়ো পিতাৰ নাম: লিকুৰাম বড়ো ঘৰ নং : ৮০ক বয়স : 52 লিঙ্গ : পুৰুষ	BSW4938367 ফটো উপলব্ধ	461 নাম : মিন বড়ো স্বামীৰ নাম: নিবীৰাম বড়ো ঘৰ নং : ৮০ক বয়স : 45 লিঙ্গ : মহিলা	BSW4938378 ফটো উপলব্ধ	462 নাম : খাটাং বড়ো স্বামীৰ নাম: লেত্রা বড়ো ঘৰ নং : ৮১ বয়স : 87 লিঙ্গ : মহিলা	BSW4938389 ফটো উপলব্ধ
463 নাম : নবীন বড়ো পিতাৰ নাম: লেত্রা বড়ো ঘৰ নং : ৮১ বয়স : 54 লিঙ্গ : পুৰুষ	BSW4938469 ফটো উপলব্ধ	464 নাম : কবিতা বড়ো স্বামীৰ নাম: নিবীৰাম বড়ো ঘৰ নং : ৮১ বয়স : 51 লিঙ্গ : মহিলা	BSW4938458 ফটো উপলব্ধ	465 নাম : চিন বড়ো পিতাৰ নাম: লেত্রা বড়ো ঘৰ নং : ৮১ বয়স : 43 লিঙ্গ : পুৰুষ	BSW4938414 ফটো উপলব্ধ
466 নাম : ললিতা বড়ো স্বামীৰ নাম: চিনু বড়ো ঘৰ নং : ৮১ বয়স : 38 লিঙ্গ : মহিলা	BSW4938436 ফটো উপলব্ধ	467 নাম : বেণ্ট বড়ো মাতৃৰ নাম: খাটাং বড়ো ঘৰ নং : ৮১ বয়স : 38 লিঙ্গ : পুৰুষ	BSW4938425 ফটো উপলব্ধ	468 নাম : বিজয় বড়ো মাতৃৰ নাম: খাটাং বড়ো ঘৰ নং : ৮১ বয়স : 35 লিঙ্গ : পুৰুষ	BSW4938447 ফটো উপলব্ধ
469 নাম : বিথৰাই বড়ো স্বামীৰ নাম: বিজয় বড়ো ঘৰ নং : ৮১ বয়স : 33 লিঙ্গ : মহিলা	BSW0154807 ফটো উপলব্ধ	470 নাম : মনোজ বড়ো পিতাৰ নাম: নবীন বড়ো ঘৰ নং : ৮১ বয়স : 32 লিঙ্গ : পুৰুষ	BSW0154815 ফটো উপলব্ধ	471 নাম : চিমা বড়ো স্বামীৰ নাম: বেনোনত বড়ো ঘৰ নং : ৮১ বয়স : 29 লিঙ্গ : মহিলা	BSW0107250 ফটো উপলব্ধ
472 নাম : মন্দিৰা বড়ো স্বামীৰ নাম: মুনুৰ বড়ো ঘৰ নং : ৮১ বয়স : 27 লিঙ্গ : মহিলা	BSW0434597 ফটো উপলব্ধ	473 নাম : প্ৰশান্ত বৰো পিতাৰ নাম: চিনু বৰো ঘৰ নং : ৮১ বয়স : 19 লিঙ্গ : পুৰুষ	PYI0136796 ফটো উপলব্ধ	474 নাম : জয়ন্তী বড়ো স্বামীৰ নাম: মহেন বড়ো ঘৰ নং : ৮১ বয়স : 49 লিঙ্গ : মহিলা	BSW4938492 ফটো উপলব্ধ
475 নাম : মকন বড়ো পিতাৰ নাম: মহেন বড়ো ঘৰ নং : ৮২ বয়স : 34 লিঙ্গ : পুৰুষ	BSW4938470 ফটো উপলব্ধ	476 নাম : চৰন বড়ো পিতাৰ নাম: মহেন বড়ো ঘৰ নং : ৮২ বয়স : 30 লিঙ্গ : পুৰুষ	BSW0155937 ফটো উপলব্ধ	477 নাম : নিতুমনি বড়ো স্বামীৰ নাম: চংছাৰ বড়ো ঘৰ নং : ৮২ বয়স : 27 লিঙ্গ : মহিলা	BSW0252262 ফটো উপলব্ধ
478 নাম : বিতল নাৰ্জাৰী পিতাৰ নাম: ভবেন নাৰ্জাৰী ঘৰ নং : ৮৩ বয়স : 32 লিঙ্গ : পুৰুষ	BSW4941053 ফটো উপলব্ধ	479 নাম : কুঁহিৰাম বড়ো পিতাৰ নাম: গলী বড়ো ঘৰ নং : ৮৪ বয়স : 69 লিঙ্গ : পুৰুষ	BSW4938505 ফটো উপলব্ধ	480 নাম : অনাৰি বড়ো স্বামীৰ নাম: কুঁহিৰাম বড়ো ঘৰ নং : ৮৪ বয়স : 67 লিঙ্গ : মহিলা	BSW4938516 ফটো উপলব্ধ



481 নাম : অকন বড়ো পিতাৰ নাম: কুহিৰাম বড়ো ঘৰ নং : ৮৪ বয়স : 46 লিঙ্গ : পুৰুষ	BSW4938527 ফটো উপলব্ধ	482 নাম : ফুকন বড়ো পিতাৰ নাম: কুহিৰাম বড়ো ঘৰ নং : ৮৪ বয়স : 43 লিঙ্গ : পুৰুষ	BSW4938538 ফটো উপলব্ধ	483 নাম : অঞ্জু বড়ো স্বামীৰ নাম: অকন বড়ো ঘৰ নং : ৮৪ বয়স : 32 লিঙ্গ : মহিলা	BSW1556361 ফটো উপলব্ধ
484 নাম : অনপমা বড়ো স্বামীৰ নাম: ফুকন বড়ো ঘৰ নং : ৮৪ বয়স : 26 লিঙ্গ : মহিলা	BSW0238550 ফটো উপলব্ধ	485 নাম : কান্তেশ্বৰ বড়ো পিতাৰ নাম: শনিৰাম বড়ো ঘৰ নং : ৮৫ বয়স : 49 লিঙ্গ : পুৰুষ	BSW4938572 ফটো উপলব্ধ	486 নাম : চুমিকা বড়ো স্বামীৰ নাম: কান্তী বড়ো ঘৰ নং : ৮৫ বয়স : 38 লিঙ্গ : মহিলা	BSW4941155 ফটো উপলব্ধ
487 নাম : নাথাকি বড়ো স্বামীৰ নাম: শিবৰাম বড়ো ঘৰ নং : ৮৬ বয়স : 61 লিঙ্গ : মহিলা	BSW4938594 ফটো উপলব্ধ	S 488 নাম : পতুলী বড়ো পিতাৰ নাম: শিৱ ৰাম বড়ো ঘৰ নং : ৮৬ বয়স : 28 লিঙ্গ : মহিলা	BSW0107185 ফটো উপলব্ধ	489 নাম : জনা ৰাম বড়ো পিতাৰ নাম: ধনীৰাম বড়ো ঘৰ নং : ৮৭ বয়স : 59 লিঙ্গ : পুৰুষ	BSW4938618 ফটো উপলব্ধ
490 নাম : ভানমতি বড়ো স্বামীৰ নাম: জনা ৰাম বড়ো ঘৰ নং : ৮৭ বয়স : 56 লিঙ্গ : মহিলা	BSW4938629 ফটো উপলব্ধ	491 নাম : নেৰশৌন বড়ো পিতাৰ নাম: ধনীৰাম বড়ো ঘৰ নং : ৮৭ বয়স : 51 লিঙ্গ : পুৰুষ	BSW4938652 ফটো উপলব্ধ	492 নাম : চুমী বড়ো স্বামীৰ নাম: নেৰচন বড়ো ঘৰ নং : ৮৭ বয়স : 29 লিঙ্গ : মহিলা	BSW0301069 ফটো উপলব্ধ
493 নাম : গৌমছাৰ বড়ো পিতাৰ নাম: জনা ৰাম বড়ো ঘৰ নং : ৮৭ বয়স : 28 লিঙ্গ : পুৰুষ	BSW0160796 ফটো উপলব্ধ	494 নাম : ৰিমা বড়ো পিতাৰ নাম: জনৰাম বড়ো ঘৰ নং : ৮৭ বয়স : 26 লিঙ্গ : মহিলা	BSW0362269 ফটো উপলব্ধ	495 নাম : কন্দী বড়ো স্বামীৰ নাম: চিৰাম বড়ো ঘৰ নং : ৮৮ বয়স : 83 লিঙ্গ : মহিলা	BSW4938674 ফটো উপলব্ধ
496 নাম : ভবেন বড়ো পিতাৰ নাম: চিৰাম বড়ো ঘৰ নং : ৮৮ বয়স : 59 লিঙ্গ : পুৰুষ	BSW4938685 ফটো উপলব্ধ	497 নাম : দেউবাৰী বড়ো স্বামীৰ নাম: ভবেন বড়ো ঘৰ নং : ৮৮ বয়স : 54 লিঙ্গ : মহিলা	BSW4938696 ফটো উপলব্ধ	498 নাম : হাদৌৰ বড়ো পিতাৰ নাম: ভবেন বড়ো ঘৰ নং : ৮৮ বয়স : 36 লিঙ্গ : পুৰুষ	BSW4938709 ফটো উপলব্ধ
499 নাম : দ্বিঠন বড়ো পিতাৰ নাম: ভবেন বড়ো ঘৰ নং : ৮৮ বয়স : 33 লিঙ্গ : পুৰুষ	BSW4938710 ফটো উপলব্ধ	500 নাম : দৈজিৰি বড়ো স্বামীৰ নাম: হাদৌৰ বড়ো ঘৰ নং : ৮৮ বয়স : 32 লিঙ্গ : মহিলা	BSW1556383 ফটো উপলব্ধ	501 নাম : সৌগৌমশ্ৰী বড়ো পিতাৰ নাম: নকুল বড়ো ঘৰ নং : ৮৮ বয়স : 25 লিঙ্গ : মহিলা	BSW0406074 ফটো উপলব্ধ
502 নাম : অখাশ্ৰী বড়ো পিতাৰ নাম: মামৰিয়া বড়ো ঘৰ নং : ৮৮ক বয়স : 29 লিঙ্গ : মহিলা	BSW0161406 ফটো উপলব্ধ	S 503 নাম : মুঞ্জলী বড়ো পিতাৰ নাম: মামৰিয়া বড়ো ঘৰ নং : ৮৮ক বয়স : 28 লিঙ্গ : মহিলা	BSW0161349 ফটো উপলব্ধ	504 নাম : বাপন বড়ো পিতাৰ নাম: মামৰিয়া বড়ো. ঘৰ নং : ৮৮ক বয়স : 28 লিঙ্গ : পুৰুষ	BSW0107474 ফটো উপলব্ধ
505 নাম : সৌগৌমছাৰ বড়ো পিতাৰ নাম: নকুল বড়ো ঘৰ নং : ৮৮খ বয়স : 28 লিঙ্গ : পুৰুষ	BSW0113910 ফটো উপলব্ধ	506 নাম : মামৰিয়া বড়ো পিতাৰ নাম: বলী বড়ো ঘৰ নং : ৮৮ক বয়স : 56 লিঙ্গ : পুৰুষ	BSW4938732 ফটো উপলব্ধ	507 নাম : হাঙালে বড়ো স্বামীৰ নাম: মামৰিয়া বড়ো ঘৰ নং : ৮৮ক বয়স : 53 লিঙ্গ : মহিলা	BSW4938721 ফটো উপলব্ধ
508 নাম : নকুল বড়ো পিতাৰ নাম: চিৰাম বড়ো ঘৰ নং : ৮৮খ বয়স : 49 লিঙ্গ : পুৰুষ	BSW4938743 ফটো উপলব্ধ	509 নাম : নীলা বড়ো স্বামীৰ নাম: নকুল বড়ো ঘৰ নং : ৮৮খ বয়স : 47 লিঙ্গ : মহিলা	BSW4938754 ফটো উপলব্ধ	510 নাম : কৃষ্ণা নাৰ্জাৰী স্বামীৰ নাম: জযেখলাশা নাৰ্জাৰি ঘৰ নং : ৮৯ বয়স : 45 লিঙ্গ : মহিলা	BSW4938798 ফটো উপলব্ধ



511 নাম : জৌংমা নাৰ্জাৰী পিতাৰ নাম: জয়েখলাশ নাৰ্জাৰী ঘৰ নং : ৮৯ বয়স : 30 লিঙ্গ : পুৰুষ	BSW0113894 ফটো উপলব্ধ	512 নাম : জোংলাৰী নাৰ্জাৰী মাতৃৰ নাম: কৃশনা নাৰ্জাৰী ঘৰ নং : 89 বয়স : 24 লিঙ্গ : মহিলা	BSW3881646 ফটো উপলব্ধ	513 নাম : হাছিনা বড়ো স্বামীৰ নাম: জোংমা নাৰ্জাৰী ঘৰ নং : 89 বয়স : 22 লিঙ্গ : মহিলা	BSW3881638 ফটো উপলব্ধ
514 নাম : মিথিচাৰ নাৰ্জাৰী পিতাৰ নাম: বভা নাৰ্জাৰী ঘৰ নং : ৯১ বয়স : 48 লিঙ্গ : পুৰুষ	BSW4938812 ফটো উপলব্ধ	515 নাম : গাহেনশ্ৰী নাৰ্জাৰী স্বামীৰ নাম: মিথিচাৰ নাৰ্জাৰী ঘৰ নং : ৯১ বয়স : 46 লিঙ্গ : মহিলা	BSW4938823 ফটো উপলব্ধ	516 নাম : চনেট নাৰ্জাৰী পিতাৰ নাম: মিথিচাৰ নাৰ্জাৰী ঘৰ নং : ৯১ বয়স : 24 লিঙ্গ : পুৰুষ	BSW0405951 ফটো উপলব্ধ
517 নাম : ভবেন নাৰ্জাৰী পিতাৰ নাম: বভা নাৰ্জাৰী ঘৰ নং : ৯২ বয়স : 59 লিঙ্গ : পুৰুষ	BSW4938834 ফটো উপলব্ধ	518 নাম : পখিলা নাৰ্জাৰী স্বামীৰ নাম: ভবেন নাৰ্জাৰী ঘৰ নং : ৯২ বয়স : 54 লিঙ্গ : মহিলা	BSW4938845 ফটো উপলব্ধ	S 519 নাম : জৌংচাৰী নাৰ্জাৰী পিতাৰ নাম: ভবেন নাৰ্জাৰী ঘৰ নং : ৯২ বয়স : ৪৭ লিঙ্গ : মহিলা	BSW4938856 ফটো উপলব্ধ
520 নাম : আৰতি নাৰ্জাৰী পিতাৰ নাম: ভবেন নাৰ্জাৰী ঘৰ নং : ৯২ বয়স : 34 লিঙ্গ : মহিলা	BSW4938878 ফটো উপলব্ধ	521 নাম : ফুকন নাৰ্জাৰী পিতাৰ নাম: বোভা নাৰ্জাৰী ঘৰ নং : ৯৩ বয়স : 55 লিঙ্গ : পুৰুষ	BSW4938890 ফটো উপলব্ধ	522 নাম : ললীতা নাৰ্জাৰী স্বামীৰ নাম: ফুকন নাৰ্জাৰী ঘৰ নং : ৯৩ বয়স : 52 লিঙ্গ : মহিলা	BSW4938903 ফটো উপলব্ধ
523 নাম : সান নাৰ্জাৰী পিতাৰ নাম: ফুকন নাৰ্জাৰী ঘৰ নং : ৯৩ বয়স : 34 লিঙ্গ : পুৰুষ	BSW4941268 ফটো উপলব্ধ	524 নাম : জুলী নাৰ্জাৰী পিতাৰ নাম: ফুকন নাৰ্জাৰী ঘৰ নং : ৯৩ বয়স : 26 লিঙ্গ : মহিলা	BSW0252270 ফটো উপলব্ধ	525 নাম : বাদল বড়ো পিতাৰ নাম: ধূলী বড়ো ঘৰ নং : ৯৫ বয়স : 75 লিঙ্গ : পুৰুষ	BSW4938925 ফটো উপলব্ধ
E 526 নাম : চৌমৈ বড়ো স্বামীৰ নাম: বাদল বড়ো ঘৰ নং : ৯৫ বয়স : 73 লিঙ্গ : মহিলা	BSW4938936 ফটো উপলব্ধ	527 নাম : অৰ্জুন বড়ো পিতাৰ নাম: বাদল বড়ো ঘৰ নং : ৯৫ বয়স : 45 লিঙ্গ : পুৰুষ	BSW4938947 ফটো উপলব্ধ	528 নাম : নেৰচৌন বড়ো পিতাৰ নাম: বাদল বড়ো ঘৰ নং : ৯৫ বয়স : 43 লিঙ্গ : পুৰুষ	BSW4938958 ফটো উপলব্ধ
529 নাম : আলেকজেন্দাৰ বড়ো পিতাৰ নাম: বাদল বড়ো ঘৰ নং : ৯৫ বয়স : 41 লিঙ্গ : পুৰুষ	BSW4938969 ফটো উপলব্ধ	530 নাম : স্বপ্না বড়ো স্বামীৰ নাম: অৰ্জুন বড়ো ঘৰ নং : ৯৫ বয়স : 34 লিঙ্গ : মহিলা	BSW4938981 ফটো উপলব্ধ	531 নাম : দিবিকা বড়ো স্বামীৰ নাম: নেৰসোন বড়ো ঘৰ নং : ৯৫ বয়স : 34 লিঙ্গ : মহিলা	BSW4938992 ফটো উপলব্ধ
532 নাম : মনোমতি বড়ো স্বামীৰ নাম: আলেকজেন্দাৰ বড়ো ঘৰ নং : ৯৫ বয়স : 31 লিঙ্গ : মহিলা	BSW1556430 ফটো উপলব্ধ	533 নাম : ৰমিন বড়ো পিতাৰ নাম: ধূলী বড়ো ঘৰ নং : ৯৬ বয়স : 53 লিঙ্গ : পুৰুষ	BSW4939008 ফটো উপলব্ধ	534 নাম : থবাচি বড়ো স্বামীৰ নাম: ৰমিন বড়ো ঘৰ নং : ৯৬ বয়স : 49 লিঙ্গ : মহিলা	BSW4939019 ফটো উপলব্ধ
535 নাম : বকুল বড়ো পিতাৰ নাম: ৰমিন বড়ো ঘৰ নং : ৯৬ বয়স : 39 লিঙ্গ : পুৰুষ	BSW4939020 ফটো উপলব্ধ	536 নাম : দিলন নাৰ্জাৰী স্বামীৰ নাম: চৌমা নাৰ্জাৰী ঘৰ নং : ৯৬ বয়স : 75 লিঙ্গ : মহিলা	BSW4939064 ফটো উপলব্ধ	537 নাম : চনাথী নাৰ্জাৰী পিতাৰ নাম: চৌমা নাৰ্জাৰী ঘৰ নং : ৯৬ বয়স : 50 লিঙ্গ : মহিলা	BSW0113944 ফটো উপলব্ধ
538 নাম : চাবাইখৰ নাৰ্জাৰী পিতাৰ নাম: চুমবা নাৰ্জাৰী ঘৰ নং : ৯৮ বয়স : 26 লিঙ্গ : পুৰুষ	BSW0297333 ফটো উপলব্ধ	539 নাম : মনিৰাম বড়ো পিতাৰ নাম: বহ বড়ো ঘৰ নং : ৯৯ বয়স : 95 লিঙ্গ : পুৰুষ	BSW4939086 ফটো উপলব্ধ	540 নাম : ডিম্বেশ্বৰী বড়ো স্বামীৰ নাম: মনিৰাম বড়ো ঘৰ নং : ৯৯ বয়স : 90 লিঙ্গ : মহিলা	BSW4939097 ফটো উপলব্ধ



541 নাম : তৰুন বড়ো পিতাৰ নাম: মনিৰাম বড়ো ঘৰ নং : ৯৯ বয়স : 49 লিঙ্গ : পুৰুষ	BSW4939111 ফটো উপলব্ধ	542 নাম : লক্ষ্মী বড়ো স্বামীৰ নাম: তৰুন বড়ো ঘৰ নং : ৯৯ বয়স : 45 লিঙ্গ : মহিলা	BSW4939122 ফটো উপলব্ধ	543 নাম : নৰেন বড়ো পিতাৰ নাম: মণিৰাম বড়ো ঘৰ নং : ৯৯ বয়স : 45 লিঙ্গ : পুৰুষ	BSW4939133 ফটো উপলব্ধ
544 নাম : চাৰলতা বড়ো স্বামীৰ নাম: কমল কুমাৰ বড়ো ঘৰ নং : ৯৯ বয়স : 41 লিঙ্গ : মহিলা	BSW0309625 ফটো উপলব্ধ	545 নাম : কমল কুমাৰ বড়ো পিতাৰ নাম: মণি ৰাম বড়ো ঘৰ নং : ৯৯ বয়স : 39 লিঙ্গ : পুৰুষ	BSW4939166 ফটো উপলব্ধ	546 নাম : দৈচনশি বড়ো পিতাৰ নাম: টুনু ৰাম বড়ো ঘৰ নং : 99 বয়স : 23 লিঙ্গ : মহিলা	BSW3879855 ফটো উপলব্ধ
547 নাম : সানসুমা খুংগুৰ বড়োসা পিতাৰ নাম: বিনাৰাম বড়ো ঘৰ নং : ১০০ বয়স : 51 লিঙ্গ : পুৰুষ	BSW4939188 ফটো উপলব্ধ	548 নাম : তুলা ৰাম বড়ো পিতাৰ নাম: বিনাৰাম বড়ো ঘৰ নং : ১০০ বয়স : 47 লিঙ্গ : পুৰুষ	BSW4939202 ফটো উপলব্ধ	549 নাম : দুৰ্গেশ্বৰী বড়ো স্বামীৰ নাম: তুলাৰাম বড়ো ঘৰ নং : ১০০ বয়স : 43 লিঙ্গ : মহিলা	BSW4939213 ফটো উপলব্ধ
550 নাম : জাৰৌ বড়ো স্বামীৰ নাম: সানসুমা খুংগুৰ বড়োসা ঘৰ নং : ১০০ বয়স : 42 লিঙ্গ : মহিলা	BSW4939199 ফটো উপলব্ধ	551 নাম : কমলেশ্বৰ বৰ' পিতাৰ নাম: তুলা ৰাম বৰ' ঘৰ নং : 100 বয়স : 25 লিঙ্গ : পুৰুষ	BSW0439836 ফটো উপলব্ধ	552 নাম : নীৰা বড়ো পিতাৰ নাম: তুলা ৰাম বড়ো ঘৰ নং : ১০০ বয়স : 23 লিঙ্গ : মহিলা	BSW0526194 ফটো উপলব্ধ
553 নাম : বিশা বড়ো মাতৃৰ নাম: জাৰৌ বড়ো ঘৰ নং : 100 বয়স : 21 লিঙ্গ : মহিলা	PY10108415 ফটো উপলব্ধ	554 নাম : হেদালী বড়ো স্বামীৰ নাম: চমাৰু বড়ো ঘৰ নং : ১০১ বয়স : 53 লিঙ্গ : মহিলা	BSW4939235 ফটো উপলব্ধ	555 নাম : মৈনচুমা বড়ো পিতাৰ নাম: চমাৰু বড়ো ঘৰ নং : ১০১ বয়স : 37 লিঙ্গ : পুৰুষ	BSW4939246 ফটো উপলব্ধ
556 নাম : বাৰশী বড়ো স্বামীৰ নাম: মানচুমা বড়ো ঘৰ নং : ১০১ বয়স : 32 লিঙ্গ : মহিলা	BSW4941166 ফটো উপলব্ধ	557 নাম : সৌমখৌৰ বড়ো পিতাৰ নাম: চমাৰু বড়ো ঘৰ নং : ১০১ বয়স : 30 লিঙ্গ : পুৰুষ	BSW0003707 ফটো উপলব্ধ	558 নাম : হেমাঈ বড়ো স্বামীৰ নাম: পিতমল বড়ো ঘৰ নং : ১০৩ বয়স : 65 লিঙ্গ : মহিলা	BSW4939268 ফটো উপলব্ধ
559 নাম : কনিকা বড়ো স্বামীৰ নাম: খেবলা বড়ো ঘৰ নং : ১০৩ বয়স : 34 লিঙ্গ : মহিলা	BSW4941075 ফটো উপলব্ধ	560 নাম : গেওচাৰ বড়ো পিতাৰ নাম: পিতমল বড়ো ঘৰ নং : ১০৩ বয়স : 30 লিঙ্গ : পুৰুষ	BSW0005207 ফটো উপলব্ধ	561 নাম : টংকেশ্বৰ বড়ো পিতাৰ নাম: কাতি ৰাম বড়ো ঘৰ নং : ১০৩ বয়স : 24 লিঙ্গ : পুৰুষ	BSW0532051 ফটো উপলব্ধ
R 562 নাম : টংকেশ্বৰ বড়ো পিতাৰ নাম: কাতিৰাম বড়ো ঘৰ নং : ১০৩ বয়স : 24 লিঙ্গ : পুৰুষ	BSW0577395 ফটো উপলব্ধ	563 নাম : জয়শী বড়ো পিতাৰ নাম: কটা ৰাম বড়ো ঘৰ নং : ১০৩ বয়স : 22 লিঙ্গ : মহিলা	BSW0560888 ফটো উপলব্ধ	564 নাম : অমল বড়ো পিতাৰ নাম: কাতি ৰাম বড়ো ঘৰ নং : 103 বয়স : 20 লিঙ্গ : পুৰুষ	PY10098509 ফটো উপলব্ধ
565 নাম : কাতিৰাম বড়ো পিতাৰ নাম: হামফা বড়ো ঘৰ নং : ১০৩ক বয়স : 52 লিঙ্গ : পুৰুষ	BSW4939291 ফটো উপলব্ধ	566 নাম : জোনালী বড়ো স্বামীৰ নাম: কাতিৰাম বড়ো ঘৰ নং : ১০৩ক বয়স : 45 লিঙ্গ : মহিলা	BSW4939304 ফটো উপলব্ধ	567 নাম : খেবলা বড়ো পিতাৰ নাম: হামফা বড়ো ঘৰ নং : ১০৩ক বয়স : 38 লিঙ্গ : পুৰুষ	BSW4940981 ফটো উপলব্ধ
568 নাম : গলা বড়ো অন্যান্য: জোনালী বড়ো ঘৰ নং : ১০৩ক বয়স : 36 লিঙ্গ : পুৰুষ	BSW4939280 ফটো উপলব্ধ	569 নাম : মিৰা বড়ো স্বামীৰ নাম: গাৰিলা বড়ো ঘৰ নং : ১০৩ক বয়স : 32 লিঙ্গ : মহিলা	BSW1556429 ফটো উপলব্ধ	570 নাম : উত্তম বড়ো পিতাৰ নাম: ভগী বড়ো ঘৰ নং : ১০৪ বয়স : 67 লিঙ্গ : পুৰুষ	BSW4939315 ফটো উপলব্ধ



571 নাম : দেউবাৰী বড়ো স্বামীৰ নাম: উত্তম বড়ো ঘৰ নং : ১০৪ বয়স : 62 লিঙ্গ : মহিলা	BSW4939326 ফটো উপলব্ধ	E 572 নাম : বিপুল বড়ো পিতাৰ নাম: ভগীৰাম বড়ো ঘৰ নং : ১০৪ বয়স : 53 লিঙ্গ : পুৰুষ	BSW4939359 ফটো উপলব্ধ	573 নাম : প্রমিলা বড়ো স্বামীৰ নাম: বিপুল বড়ো ঘৰ নং : ১০৪ বয়স : 46 লিঙ্গ : মহিলা	BSW4939360 ফটো উপলব্ধ
574 নাম : মহেশ বড়ো পিতাৰ নাম: উত্তম বড়ো ঘৰ নং : ১০৪ বয়স : 45 লিঙ্গ : পুৰুষ	BSW4939371 ফটো উপলব্ধ	575 নাম : আনন্দ বড়ো পিতাৰ নাম: ভগীৰাম বড়ো ঘৰ নং : ১০৪ বয়স : 42 লিঙ্গ : পুৰুষ	BSW4939406 ফটো উপলব্ধ	576 নাম : বিদুং বড়ো পিতাৰ নাম: উত্তম বড়ো ঘৰ নং : ১০৪ বয়স : 38 লিঙ্গ : পুৰুষ	BSW4939393 ফটো উপলব্ধ
577 নাম : ধৰ্মী বড়ো স্বামীৰ নাম: মহেশ বড়ো ঘৰ নং : ১০৪ বয়স : 32 লিঙ্গ : মহিলা	BSW0005876 ফটো উপলব্ধ	578 নাম : পুলমণু বসুমতাৰী স্বামীৰ নাম: বিদুং বড়ো ঘৰ নং : ১০৪ বয়স : 32 লিঙ্গ : মহিলা	BSW0297424 ফটো উপলব্ধ	579 নাম : জিনা বড়ো পিতাৰ নাম: ফণীশ্বৰ বড়ো ঘৰ নং : 104 বয়স : 28 লিঙ্গ : মহিলা	BSW3857596 ফটো উপলব্ধ
580 নাম : মীনাক্ষী বড়ো পিতাৰ নাম: পুনীশ্বৰ বড়ো ঘৰ নং : ১০৪ বয়স : 22 লিঙ্গ : মহিলা	BSW0538330 ফটো উপলব্ধ	581 নাম : দৰ্ভসুন বৰো পিতাৰ নাম: বিপুল বড়ো ঘৰ নং : ১০৪ বয়স : 21 লিঙ্গ : পুৰুষ	BSW3852654 ফটো উপলব্ধ	582 নাম : মানিক বড়ো পিতাৰ নাম: বদুলী বড়ো ঘৰ নং : ১০৫ বয়স : 46 লিঙ্গ : পুৰুষ	BSW4939428 ফটো উপলব্ধ
583 নাম : বুমিলা বড়ো স্বামীৰ নাম: মাণিক বড়ো ঘৰ নং : ১০৫ বয়স : 43 লিঙ্গ : মহিলা	BSW4939439 ফটো উপলব্ধ	584 নাম : হাংমাশী বড়ো স্বামীৰ নাম: বিনু বড়ো ঘৰ নং : ১০৫ বয়স : 36 লিঙ্গ : মহিলা	BSW4941199 ফটো উপলব্ধ	585 নাম : মৌনচৰাং বড়ো পিতাৰ নাম: মানীক বড়ো ঘৰ নং : ১০৫ বয়স : 22 লিঙ্গ : পুৰুষ	BSW3868775 ফটো উপলব্ধ
586 নাম : বিনু বড়ো পিতাৰ নাম: ভগীৰাম বড়ো ঘৰ নং : ১০৫ক বয়স : 52 লিঙ্গ : পুৰুষ	BSW4939440 ফটো উপলব্ধ	E 587 নাম : বীনা বড়ো স্বামীৰ নাম: বিলু বড়ো ঘৰ নং : ১০৫ক বয়স : 48 লিঙ্গ : মহিলা	BSW4939451 ফটো উপলব্ধ	E 588 নাম : গুলি বড়ো পিতাৰ নাম: বজ্জল বড়ো ঘৰ নং : ১০৬ বয়স : 100 লিঙ্গ : পুৰুষ	BSW4939462 ফটো উপলব্ধ
589 নাম : দেউবাৰী বড়ো স্বামীৰ নাম: দুবা বড়ো ঘৰ নং : ১০৬ বয়স : 62 লিঙ্গ : মহিলা	BSW4939508 ফটো উপলব্ধ	590 নাম : গুথানী বড়ো পিতাৰ নাম: গুলি বড়ো ঘৰ নং : ১০৬ বয়স : 52 লিঙ্গ : মহিলা	BSW4939495 ফটো উপলব্ধ	591 নাম : বিমল বড়ো পিতাৰ নাম: গুলি বড়ো ঘৰ নং : ১০৬ বয়স : 49 লিঙ্গ : পুৰুষ	BSW4939473 ফটো উপলব্ধ
592 নাম : অঞ্জলী বড়ো স্বামীৰ নাম: বিমল বড়ো ঘৰ নং : ১০৬ বয়স : 49 লিঙ্গ : মহিলা	BSW4939484 ফটো উপলব্ধ	593 নাম : গেওলাইশী বড়ো পিতাৰ নাম: গুলি বড়ো ঘৰ নং : ১০৬ বয়স : 42 লিঙ্গ : মহিলা	BSW4939520 ফটো উপলব্ধ	594 নাম : ছৈদৈমশী বড়ো স্বামীৰ নাম: বাৰদাও বড়ো ঘৰ নং : ১০৬ বয়স : 33 লিঙ্গ : মহিলা	BSW0113993 ফটো উপলব্ধ
595 নাম : বিৰদাও বড়ো পিতাৰ নাম: বিমল বড়ো ঘৰ নং : ১০৬ বয়স : 28 লিঙ্গ : পুৰুষ	BSW0175968 ফটো উপলব্ধ	596 নাম : দেমলাইশী বড়ো পিতাৰ নাম: দুবা বড়ো ঘৰ নং : ১০৬ বয়স : 28 লিঙ্গ : মহিলা	BSW0106724 ফটো উপলব্ধ	597 নাম : দেনাসাৰ বড়ো মাতৃৰ নাম: দেউবাৰী বড়ো ঘৰ নং : 106 বয়স : 25 লিঙ্গ : পুৰুষ	BSW0500488 ফটো উপলব্ধ
598 নাম : বিথায় বড়ো পিতাৰ নাম: বিমল বড়ো ঘৰ নং : ১০৬ বয়স : 23 লিঙ্গ : পুৰুষ	BSW0459156 ফটো উপলব্ধ	599 নাম : কংকনা বড়ো পিতাৰ নাম: কোবীন বড়ো ঘৰ নং : ১০৬ ক বয়স : 22 লিঙ্গ : মহিলা	BSW0560748 ফটো উপলব্ধ	600 নাম : দেমচাৰ বড়ো পিতাৰ নাম: দুবা বড়ো ঘৰ নং : ১০৬ক বয়স : 29 লিঙ্গ : পুৰুষ	BSW0107342 ফটো উপলব্ধ



E 601 নাম : নন্দ বড়ো পিতাৰ নাম: দেউৰাৰ বড়ো ঘৰ নং : ১০৭ বয়স : ৪৭ লিঙ্গ : পুৰুষ	BSW4939542 ফটো উপলব্ধ	602 নাম : সুলেখা বড়ো পিতাৰ নাম: নন্দ বড়ো ঘৰ নং : ১০৭ বয়স : ৫৫ লিঙ্গ : মহিলা	BSW4939564 ফটো উপলব্ধ	E 603 নাম : চানচুৰাং বড়ো পিতাৰ নাম: নন্দ বড়ো ঘৰ নং : ১০৭ বয়স : ৪২ লিঙ্গ : পুৰুষ	BSW4939575 ফটো উপলব্ধ
604 নাম : চৰিতা বড়ো স্বামীৰ নাম: নন্দ বড়ো ঘৰ নং : ১০৭ বয়স : ৪০ লিঙ্গ : মহিলা	BSW4939586 ফটো উপলব্ধ	605 নাম : নিলিমা বড়ো পিতাৰ নাম: নামতী বড়ো ঘৰ নং : ১০৭ ক বয়স : ২৬ লিঙ্গ : মহিলা	BSW3868528 ফটো উপলব্ধ	606 নাম : ধনেশ্বৰ বড়ো পিতাৰ নাম: নন্দ বড়ো ঘৰ নং : ১০৭ ক বয়স : ২১ লিঙ্গ : পুৰুষ	BSW3868080 ফটো উপলব্ধ
607 নাম : নমল বড়ো পিতাৰ নাম: নন্দ বড়ো ঘৰ নং : ১০৭ক বয়স : ৪৭ লিঙ্গ : পুৰুষ	BSW4939597 ফটো উপলব্ধ	608 নাম : জয়ন্তী বড়ো স্বামীৰ নাম: নমল বড়ো ঘৰ নং : ১০৭ক বয়স : ৪৪ লিঙ্গ : মহিলা	BSW4939600 ফটো উপলব্ধ	609 নাম : হৰ্শি বড়ো স্বামীৰ নাম: বতন বড়ো ঘৰ নং : ১০৭ বয়স : ৫৭ লিঙ্গ : মহিলা	BSW4939611 ফটো উপলব্ধ
610 নাম : বনছায় বড়ো পিতাৰ নাম: বতন বড়ো ঘৰ নং : ১০৮ বয়স : ৪০ লিঙ্গ : পুৰুষ	BSW4939622 ফটো উপলব্ধ	E 611 নাম : অঞ্জলি বড়ো পিতাৰ নাম: বতন বড়ো ঘৰ নং : ১০৮ বয়স : ৪৪ লিঙ্গ : মহিলা	BSW4940958 ফটো উপলব্ধ	612 নাম : নাদেব বড়ো পিতাৰ নাম: মঙ্গলা ৰাম বড়ো ঘৰ নং : ১০৯ বয়স : ৫৫ লিঙ্গ : মহিলা	BSW4939633 ফটো উপলব্ধ
613 নাম : দেউৰাৰ বড়ো পিতাৰ নাম: মঙ্গলা বড়ো ঘৰ নং : ১০৯ বয়স : ৫৩ লিঙ্গ : পুৰুষ	BSW4939644 ফটো উপলব্ধ	614 নাম : মাকনী বড়ো স্বামীৰ নাম: দেউৰাৰ বড়ো ঘৰ নং : ১০৯ বয়স : ৪৯ লিঙ্গ : মহিলা	BSW4939655 ফটো উপলব্ধ	615 নাম : মৈনা বড়ো পিতাৰ নাম: দেউৰাৰ বড়ো ঘৰ নং : ১০৯ বয়স : ৩৪ লিঙ্গ : মহিলা	BSW4939677 ফটো উপলব্ধ
616 নাম : মেনকা বড়ো পিতাৰ নাম: দেউৰাৰ বড়ো ঘৰ নং : ১০৯ বয়স : ৩১ লিঙ্গ : মহিলা	BSW4941020 ফটো উপলব্ধ	617 নাম : বাবল বড়ো পিতাৰ নাম: দেউৰাৰ বড়ো ঘৰ নং : ১০৯ বয়স : ২৪ লিঙ্গ : পুৰুষ	BSW0178137 ফটো উপলব্ধ	618 নাম : বিথৰাই বড়ো পিতাৰ নাম: দেউৰাৰ বড়ো ঘৰ নং : ১০৯ বয়স : ২৫ লিঙ্গ : পুৰুষ	BSW0297341 ফটো উপলব্ধ
619 নাম : সমাইনা বড়ো পিতাৰ নাম: দেউৰাৰ বড়ো ঘৰ নং : ১০৯ বয়স : ২৪ লিঙ্গ : মহিলা	BSW0405977 ফটো উপলব্ধ	620 নাম : গজেন মুছাহাৰী পিতাৰ নাম: গুনী মোছাহাৰী ঘৰ নং : ১১০ বয়স : ৬২ লিঙ্গ : পুৰুষ	BSW4939699 ফটো উপলব্ধ	621 নাম : প্ৰমিলা বড়ো স্বামীৰ নাম: চংছাৰ মুছাহাৰী ঘৰ নং : ১১০ বয়স : ৩৫ লিঙ্গ : মহিলা	BSW0526186 ফটো উপলব্ধ
S 622 নাম : চোনালী মোছাহাৰী পিতাৰ নাম: গজেন মোছাহাৰী ঘৰ নং : ১১০ বয়স : ৪৪ লিঙ্গ : মহিলা	BSW4939713 ফটো উপলব্ধ	623 নাম : সংসাৰ মুছাহাৰী পিতাৰ নাম: গজেন মোছাহাৰী ঘৰ নং : ১১০ বয়স : ৩৪ লিঙ্গ : পুৰুষ	BSW4939724 ফটো উপলব্ধ	S 624 নাম : চানখাংশী মোছাহাৰী পিতাৰ নাম: গজেন মোছাহাৰী ঘৰ নং : ১১০ বয়স : ৪১ লিঙ্গ : মহিলা	BSW0010959 ফটো উপলব্ধ
625 নাম : অঞ্জলী নাৰ্জাৰী স্বামীৰ নাম: গজেন মোছাহাৰী ঘৰ নং : ১১০ বয়স : ৩১ লিঙ্গ : মহিলা	PYI0103358 ফটো উপলব্ধ	R 626 নাম : অঞ্জলী নাৰ্জাৰী স্বামীৰ নাম: গজেন মোছাহাৰী ঘৰ নং : ১১০ বয়স : ৩১ লিঙ্গ : মহিলা	PYI0107334 ফটো উপলব্ধ	627 নাম : খনশ্ৰী বড়ো স্বামীৰ নাম: গজেন বড়ো ঘৰ নং : ১১০ বয়স : ৩০ লিঙ্গ : মহিলা	BSW0011015 ফটো উপলব্ধ
628 নাম : ছাগ্ৰিদ মুছাহাৰী পিতাৰ নাম: গজেন মোছাহাৰী ঘৰ নং : ১১০ বয়স : ৩০ লিঙ্গ : পুৰুষ	BSW0011189 ফটো উপলব্ধ	S 629 নাম : মুলগশ্ৰী মোছাহাৰী পিতাৰ নাম: গজেন মোছাহাৰী ঘৰ নং : ১১০ বয়স : ২৪ লিঙ্গ : মহিলা	BSW0251983 ফটো উপলব্ধ	E 630 নাম : দগুা বড়ো পিতাৰ নাম: গুণী বড়ো ঘৰ নং : ১১০ বয়স : ২৪ লিঙ্গ : পুৰুষ	BSW4939735 ফটো উপলব্ধ



<p>E 631 BSW4939746</p> <p>নাম : গুন্দাপ বড়ো স্বামীৰ নাম: দন্দা বড়ো ঘৰ নং : ১১১ বয়স : ৪৭ লিঙ্গ : মহিলা</p> <p>ফটো উপলব্ধ</p>	<p>632 BSW4939791</p> <p>নাম : চন্দ্ৰা ৰাম বড়ো পিতাৰ নাম: দন্দা বড়ো ঘৰ নং : ১১১ বয়স : ৫৪ লিঙ্গ : পুৰুষ</p> <p>ফটো উপলব্ধ</p>	<p>633 BSW0011338</p> <p>নাম : ৰৌচমৈ বড়ো স্বামীৰ নাম: চন্দ্ৰা বড়ো ঘৰ নং : ১১১ বয়স : ৪৩ লিঙ্গ : মহিলা</p> <p>ফটো উপলব্ধ</p>
<p>634 BSW0011346</p> <p>নাম : কবিতা বড়ো পিতাৰ নাম: দন্দা বড়ো ঘৰ নং : ১১১ বয়স : ৪২ লিঙ্গ : মহিলা</p> <p>ফটো উপলব্ধ</p>	<p>E 635 BSW4939780</p> <p>নাম : সবিতা বড়ো পিতাৰ নাম: দন্দা বড়ো ঘৰ নং : ১১১ বয়স : ৪০ লিঙ্গ : মহিলা</p> <p>ফটো উপলব্ধ</p>	<p>R 636 BSW0460535</p> <p>নাম : প্ৰণতী বসুমতাৰী পিতাৰ নাম: চন্দ্ৰা বসুমতাৰী ঘৰ নং : ১১১ বয়স : ২৬ লিঙ্গ : মহিলা</p> <p>ফটো উপলব্ধ</p>
<p>637 BSW0383802</p> <p>নাম : প্ৰণতী বসুমতাৰী পিতাৰ নাম: চন্দ্ৰা বড়ো ঘৰ নং : ১১১ বয়স : ২৬ লিঙ্গ : মহিলা</p> <p>ফটো উপলব্ধ</p>	<p>638 BSW4939815</p> <p>নাম : লগন বড়ো পিতাৰ নাম: নাগাৰাম বড়ো ঘৰ নং : ১১৪ বয়স : ৫৫ লিঙ্গ : পুৰুষ</p> <p>ফটো উপলব্ধ</p>	<p>639 BSW4939826</p> <p>নাম : দেৱালী বড়ো স্বামীৰ নাম: লগন বড়ো ঘৰ নং : ১১৪ বয়স : ৫১ লিঙ্গ : মহিলা</p> <p>ফটো উপলব্ধ</p>
<p>640 BSW0181727</p> <p>নাম : চৌমশ্ৰী বড়ো পিতাৰ নাম: লগন বড়ো ঘৰ নং : ১১৪ বয়স : ২৪ লিঙ্গ : মহিলা</p> <p>ফটো উপলব্ধ</p>	<p>641 BSW0181735</p> <p>নাম : দেৰচাং বড়ো পিতাৰ নাম: লগন বড়ো ঘৰ নং : ১১৪ বয়স : ২৪ লিঙ্গ : পুৰুষ</p> <p>ফটো উপলব্ধ</p>	<p>642 BSW0106773</p> <p>নাম : সুমিত বড়ো পিতাৰ নাম: লগন বড়ো ঘৰ নং : ১১৪ বয়স : ২৭ লিঙ্গ : পুৰুষ</p> <p>ফটো উপলব্ধ</p>
<p>643 BSW3881620</p> <p>নাম : ভাগ্যশ্ৰী বড়ো স্বামীৰ নাম: দেৰচাং বড়ো ঘৰ নং : ১১৪ বয়স : ২৩ লিঙ্গ : মহিলা</p> <p>ফটো উপলব্ধ</p>	<p>E 644 BSW4939837</p> <p>নাম : নাগা বড়ো পিতাৰ নাম: বগাৰাম বড়ো ঘৰ নং : ১১৫ বয়স : ৪৭ লিঙ্গ : পুৰুষ</p> <p>ফটো উপলব্ধ</p>	<p>645 BSW4939848</p> <p>নাম : গাৰ্জা বড়ো স্বামীৰ নাম: নাগা বড়ো ঘৰ নং : ১১৫ বয়স : ৭৫ লিঙ্গ : মহিলা</p> <p>ফটো উপলব্ধ</p>
<p>646 BSW4939859</p> <p>নাম : খৌলা বড়ো পিতাৰ নাম: নাগা বড়ো ঘৰ নং : ১১৫ বয়স : ৪৭ লিঙ্গ : পুৰুষ</p> <p>ফটো উপলব্ধ</p>	<p>647 BSW4939860</p> <p>নাম : ৰীনা বড়ো স্বামীৰ নাম: খৌলা বড়ো ঘৰ নং : ১১৫ বয়স : ৩৯ লিঙ্গ : মহিলা</p> <p>ফটো উপলব্ধ</p>	<p>648 BSW4939871</p> <p>নাম : গহন বড়ো পিতাৰ নাম: বিনাৰাম বড়ো ঘৰ নং : ১১৬ বয়স : ৫৪ লিঙ্গ : পুৰুষ</p> <p>ফটো উপলব্ধ</p>
<p>649 BSW4939882</p> <p>নাম : সুনৰী বড়ো স্বামীৰ নাম: গহন বড়ো ঘৰ নং : ১১৬ বয়স : ৫১ লিঙ্গ : মহিলা</p> <p>ফটো উপলব্ধ</p>	<p>650 BSW4939893</p> <p>নাম : কমল বড়ো পিতাৰ নাম: গহন বড়ো ঘৰ নং : ১১৬ বয়স : ৩৪ লিঙ্গ : পুৰুষ</p> <p>ফটো উপলব্ধ</p>	<p>651 BSW4939906</p> <p>নাম : সোনালিকা বড়ো পিতাৰ নাম: কমল বড়ো ঘৰ নং : ১১৬ বয়স : ৩৫ লিঙ্গ : মহিলা</p> <p>ফটো উপলব্ধ</p>
<p>652 BSW4939917</p> <p>নাম : জিতু বড়ো পিতাৰ নাম: গহন বড়ো ঘৰ নং : ১১৬ বয়স : ৩৩ লিঙ্গ : পুৰুষ</p> <p>ফটো উপলব্ধ</p>	<p>653 BSW0182949</p> <p>নাম : ছৌৰাশ্ৰী বড়ো পিতাৰ নাম: গহন বড়ো ঘৰ নং : ১১৬ বয়স : ২৪ লিঙ্গ : মহিলা</p> <p>ফটো উপলব্ধ</p>	<p># 654 BSW0107243</p> <p>নাম : দেমলাইশ্ৰী বড়ো পিতাৰ নাম: গহন বড়ো ঘৰ নং : ২০ বয়স : ২৭ লিঙ্গ : মহিলা</p> <p>ফটো উপলব্ধ</p>
<p>655 BSW0322313</p> <p>নাম : তৰামৈ বড়ো স্বামীৰ নাম: জিতু বড়ো ঘৰ নং : ১১৬ বয়স : ২৭ লিঙ্গ : মহিলা</p> <p>ফটো উপলব্ধ</p>	<p>E 656 BSW4939928</p> <p>নাম : মংলা বড়ো পিতাৰ নাম: গুন্দা বড়ো ঘৰ নং : ১১৬ বয়স : ৫৭ লিঙ্গ : পুৰুষ</p> <p>ফটো উপলব্ধ</p>	<p>657 BSW4939940</p> <p>নাম : অশ্বিনী বড়ো স্বামীৰ নাম: শুকুৰ বড়ো ঘৰ নং : ১১৮ বয়স : ৫৫ লিঙ্গ : মহিলা</p> <p>ফটো উপলব্ধ</p>
<p>658 BSW1556350</p> <p>নাম : আনিতা পিতাৰ নাম: শুকুৰ বড়ো ঘৰ নং : ১১৮ বয়স : ৩৬ লিঙ্গ : মহিলা</p> <p>ফটো উপলব্ধ</p>	<p>659 BSW4939973</p> <p>নাম : দিমান বড়ো পিতাৰ নাম: শুকুৰ বড়ো ঘৰ নং : ১১৮ বয়স : ৩২ লিঙ্গ : পুৰুষ</p> <p>ফটো উপলব্ধ</p>	<p>660 BSW0571125</p> <p>নাম : ৰনীমা বড়ো স্বামীৰ নাম: দিমান বড়ো ঘৰ নং : ১১৮ বয়স : ৩১ লিঙ্গ : মহিলা</p> <p>ফটো উপলব্ধ</p>



S 661 নাম : চৌমশ্ৰী বড়ো পিতাৰ নাম : শুকুৰ বড়ো ঘৰ নং : ১১৮ বয়স : ৪০ লিঙ্গ : মহিলা	BSW0016287 ফটো উপলব্ধ	662 নাম : গৌঠম বড়ো পিতাৰ নাম : শুকুৰ বড়ো ঘৰ নং : ১১৮ বয়স : ২৪ লিঙ্গ : পুৰুষ	BSW0016576 ফটো উপলব্ধ	663 নাম : গাবলী বড়ো স্বামীৰ নাম : গোদা বড়ো ঘৰ নং : ১১৯ বয়স : ৭৪ লিঙ্গ : মহিলা	BSW4939995 ফটো উপলব্ধ
664 নাম : ৰাখেব বড়ো পিতাৰ নাম : গোদা বড়ো ঘৰ নং : ১১৯ বয়স : ৪৫ লিঙ্গ : পুৰুষ	BSW4940038 ফটো উপলব্ধ	665 নাম : গেন্দা বড়ো পিতাৰ নাম : গোদা বড়ো ঘৰ নং : ১১৯ বয়স : ৪৩ লিঙ্গ : পুৰুষ	BSW4940016 ফটো উপলব্ধ	666 নাম : গৌচৌম বড়ো স্বামীৰ নাম : গেন্দা বড়ো ঘৰ নং : ১১৯ বয়স : ৪১ লিঙ্গ : মহিলা	BSW4940027 ফটো উপলব্ধ
667 নাম : কনিকা বড়ো স্বামীৰ নাম : ৰাখেব বড়ো ঘৰ নং : ১২০ বয়স : ৩৭ লিঙ্গ : মহিলা	BSW0405985 ফটো উপলব্ধ	668 নাম : পোৱালী বড়ো স্বামীৰ নাম : খোমসী বড়ো ঘৰ নং : ১২০ বয়স : ৭৭ লিঙ্গ : মহিলা	BSW4940049 ফটো উপলব্ধ	669 নাম : বণ্টি বড়ো স্বামীৰ নাম : বিনুধৰ বড়ো ঘৰ নং : ১২০ বয়স : ৫২ লিঙ্গ : মহিলা	BSW4940061 ফটো উপলব্ধ
670 নাম : বিনুধৰ বড়ো পিতাৰ নাম : খোমসী বড়ো ঘৰ নং : ১২০ বয়স : ৪৯ লিঙ্গ : পুৰুষ	BSW4940050 ফটো উপলব্ধ	671 নাম : বিজুলি বড়ো পিতাৰ নাম : খোমসী বড়ো ঘৰ নং : ১২০ বয়স : ৪৭ লিঙ্গ : মহিলা	BSW0406108 ফটো উপলব্ধ	672 নাম : মিনাশ্ৰী বড়ো পিতাৰ নাম : খোমসী বড়ো ঘৰ নং : ১২০ বয়স : ৪২ লিঙ্গ : মহিলা	BSW4940083 ফটো উপলব্ধ
673 নাম : জোঁচাৰ বড়ো পিতাৰ নাম : বিনুধৰ বড়ো ঘৰ নং : ১২০ বয়স : ২৭ লিঙ্গ : পুৰুষ	BSW0185678 ফটো উপলব্ধ	674 নাম : ববিতা বড়ো পিতাৰ নাম : বিনুধৰ বড়ো ঘৰ নং : ১২০ বয়স : ২৫ লিঙ্গ : মহিলা	BSW0297382 ফটো উপলব্ধ	675 নাম : ফুঁসীৰাং বড়ো পিতাৰ নাম : বিনুধৰ বড়ো ঘৰ নং : ১২০ বয়স : ২২ লিঙ্গ : পুৰুষ	BSW1117761 ফটো উপলব্ধ
676 নাম : বিলাইশ্ৰী বড়ো স্বামীৰ নাম : গাবখ্ৰাউ বড়ো ঘৰ নং : ১২১ বয়স : ৭৭ লিঙ্গ : মহিলা	BSW4940107 ফটো উপলব্ধ	677 নাম : গাবালী বড়ো পিতাৰ নাম : গাবখ্ৰাউ বড়ো ঘৰ নং : ১২১ বয়স : ৫৭ লিঙ্গ : মহিলা	BSW4940118 ফটো উপলব্ধ	678 নাম : জীউৰাম বড়ো পিতাৰ নাম : গাবখ্ৰাউ বড়ো ঘৰ নং : ১২১ বয়স : ৫২ লিঙ্গ : পুৰুষ	BSW4940129 ফটো উপলব্ধ
679 নাম : নুমলী বড়ো স্বামীৰ নাম : জীউৰাম বড়ো ঘৰ নং : ১২১ বয়স : ৪৭ লিঙ্গ : মহিলা	BSW4940130 ফটো উপলব্ধ	680 নাম : কমলেশ্বৰ বড়ো পিতাৰ নাম : চুৰেন বড়ো ঘৰ নং : ১২১ বয়স : ২৬ লিঙ্গ : পুৰুষ	BSW0297242 ফটো উপলব্ধ	681 নাম : জয়াশ্ৰী বড়ো পিতাৰ নাম : জিও ৰাম বড়ো ঘৰ নং : ১২১ বয়স : ২৬ লিঙ্গ : মহিলা	BSW0297374 ফটো উপলব্ধ
682 নাম : ৰাবিয়া বড়ো স্বামীৰ নাম : ৰিজয় বড়ো ঘৰ নং : ১২১ বয়স : ২৫ লিঙ্গ : মহিলা	BSW0406116 ফটো উপলব্ধ	683 নাম : ৰিজয় বড়ো পিতাৰ নাম : সুৰেন বড়ো ঘৰ নং : ১২১ বয়স : ৩০ লিঙ্গ : পুৰুষ	BSW0018549 ফটো উপলব্ধ	684 নাম : বিজয় বড়ো পিতাৰ নাম : চুৰেন বড়ো ঘৰ নং : ১২১ বয়স : ২৪ লিঙ্গ : পুৰুষ	BSW0185967 ফটো উপলব্ধ
685 নাম : চুৰেন বড়ো পিতাৰ নাম : গাবখ্ৰাউ বড়ো ঘৰ নং : ১২১ বয়স : ৫৫ লিঙ্গ : পুৰুষ	BSW4940141 ফটো উপলব্ধ	686 নাম : জুন বড়ো স্বামীৰ নাম : চুৰেন বড়ো ঘৰ নং : ১২১ বয়স : ৫২ লিঙ্গ : মহিলা	BSW4940152 ফটো উপলব্ধ	E 687 নাম : বৃহস্পতি বড়ো পিতাৰ নাম : অশুলা বড়ো ঘৰ নং : ১২২ বয়স : ৪৭ লিঙ্গ : পুৰুষ	BSW4940163 ফটো উপলব্ধ
E 688 নাম : আনাই বড়ো স্বামীৰ নাম : বৃহস্পতি বড়ো ঘৰ নং : ১২২ বয়স : ৪৫ লিঙ্গ : মহিলা	BSW4940174 ফটো উপলব্ধ	689 নাম : তপেশ্বৰী বড়ো পিতাৰ নাম : বৃহস্পতি বড়ো ঘৰ নং : ১২২ বয়স : ৫৪ লিঙ্গ : মহিলা	BSW4940185 ফটো উপলব্ধ	690 নাম : শ্ৰী প্ৰদীপ বড়ো পিতাৰ নাম : বৃহস্পতি বড়ো ঘৰ নং : ১২২ বয়স : ৫০ লিঙ্গ : পুৰুষ	BSW4940209 ফটো উপলব্ধ



691 নাম : অশ্বিনী বড়ো স্বামীৰ নাম: প্রদীপ বড়ো ঘৰ নং : ১২২ বয়স : 39 লিঙ্গ : মহিলা	BSW4940221 ফটো উপলব্ধ	E 692 নাম : শৰত বড়ো পিতাৰ নাম: ফুকন বড়ো ঘৰ নং : ১২৪ বয়স : 70 লিঙ্গ : পুৰুষ	BSW4940232 ফটো উপলব্ধ	693 নাম : পিমেই বড়ো স্বামীৰ নাম: শৰত বড়ো ঘৰ নং : ১২৪ বয়স : 65 লিঙ্গ : মহিলা	BSW4940243 ফটো উপলব্ধ
694 নাম : হাইনাত্ৰী বড়ো স্বামীৰ নাম: জোশী বড়ো ঘৰ নং : ১২৪ বয়স : 38 লিঙ্গ : মহিলা	BSW0362293 ফটো উপলব্ধ	695 নাম : জৌশাং বড়ো পিতাৰ নাম: শৰত বড়ো ঘৰ নং : ১২৪ বয়স : 37 লিঙ্গ : পুৰুষ	BSW4941291 ফটো উপলব্ধ	696 নাম : জৌখাংশ্ৰী বড়ো স্বামীৰ নাম: শৰত বড়ো ঘৰ নং : ১২৪ বয়স : 35 লিঙ্গ : মহিলা	BSW4940287 ফটো উপলব্ধ
697 নাম : জোগেন্দ্র বসুমতাৰী পিতাৰ নাম: খালাচি বসুমতাৰী ঘৰ নং : ১২৫ বয়স : 66 লিঙ্গ : পুৰুষ	BSW4940312 ফটো উপলব্ধ	698 নাম : শ্ৰীমতী মাগিনী বসুমতাৰী স্বামীৰ নাম: জোগেন্দ্র বসুমতাৰী ঘৰ নং : ১২৫ বয়স : 64 লিঙ্গ : মহিলা	BSW4940323 ফটো উপলব্ধ	699 নাম : সৰেন্দ্র বসুমতাৰী পিতাৰ নাম: জোগেন্দ্র বসুমতাৰী ঘৰ নং : ১২৫ বয়স : 42 লিঙ্গ : পুৰুষ	BSW4940334 ফটো উপলব্ধ
700 নাম : মিত্ত বসুমতাৰী পিতাৰ নাম: জোগেন্দ্র বসুমতাৰী ঘৰ নং : ১২৫ বয়স : 41 লিঙ্গ : পুৰুষ	BSW4940345 ফটো উপলব্ধ	701 নাম : মন্দিৰা বসুমতাৰী স্বামীৰ নাম: মিণ্টু বসুমতাৰী ঘৰ নং : ১২৫ বয়স : 35 লিঙ্গ : মহিলা	BSW4940298 ফটো উপলব্ধ	702 নাম : সঞ্জিতা বসুমতাৰী স্বামীৰ নাম: সয়েন্দ্র বসুমতাৰী ঘৰ নং : ১২৫ বয়স : 35 লিঙ্গ : মহিলা	BSW0406058 ফটো উপলব্ধ
703 নাম : জীবন বড়ো পিতাৰ নাম: ফুকন বড়ো ঘৰ নং : ১২৬ বয়স : 62 লিঙ্গ : পুৰুষ	BSW4940356 ফটো উপলব্ধ	704 নাম : খমবাবী বড়ো স্বামীৰ নাম: জীবন বড়ো ঘৰ নং : ১২৬ বয়স : 57 লিঙ্গ : মহিলা	BSW4940367 ফটো উপলব্ধ	705 নাম : জয়ন্ত বড়ো পিতাৰ নাম: জীবন বড়ো ঘৰ নং : ১২৬ বয়স : 37 লিঙ্গ : পুৰুষ	BSW4940389 ফটো উপলব্ধ
706 নাম : বিপুল বড়ো পিতাৰ নাম: জীবন বড়ো ঘৰ নং : ১২৬ বয়স : 36 লিঙ্গ : পুৰুষ	BSW4940378 ফটো উপলব্ধ	707 নাম : চানশ্ৰী বড়ো স্বামীৰ নাম: বিপুল বড়ো ঘৰ নং : ১২৬ বয়স : 34 লিঙ্গ : মহিলা	BSW4941086 ফটো উপলব্ধ	708 নাম : অন্জালী বড়ো স্বামীৰ নাম: জয়ন্ত বড়ো ঘৰ নং : ১২৬ বয়স : 30 লিঙ্গ : মহিলা	BSW4941348 ফটো উপলব্ধ
709 নাম : বিৰ্চমৈ বড়ো পিতাৰ নাম: হৰকান্ত বড়ো ঘৰ নং : ১২৬ বয়স : 25 লিঙ্গ : পুৰুষ	BSW0457234 ফটো উপলব্ধ	710 নাম : দেহাগৰা বড়ো মাতৃৰ নাম: বিভাৰাণি বড়ো ঘৰ নং : ১২৬ ক বয়স : 22 লিঙ্গ : পুৰুষ	BSW3868460 ফটো উপলব্ধ	711 নাম : বিৰ্চুলী বড়ো পিতাৰ নাম: হৰ কান্ত বড়ো ঘৰ নং : ১২৬ ক বয়স : 27 লিঙ্গ : মহিলা	BSW0249094 ফটো উপলব্ধ
E 712 নাম : হৰ কান্ত বড়ো পিতাৰ নাম: ফুকন বড়ো ঘৰ নং : ১২৬ বয়স : 66 লিঙ্গ : পুৰুষ	BSW4940390 ফটো উপলব্ধ	713 নাম : তনুৰাম বড়ো পিতাৰ নাম: মণিৰাম বড়ো ঘৰ নং : ১২৬ বয়স : 51 লিঙ্গ : পুৰুষ	BSW4940425 ফটো উপলব্ধ	714 নাম : বিভা বাণী বড়ো স্বামীৰ নাম: হৰ কান্ত বড়ো ঘৰ নং : ১২৬ ক বয়স : 50 লিঙ্গ : মহিলা	BSW4940403 ফটো উপলব্ধ
715 নাম : লিলি বড়ো স্বামীৰ নাম: তনুৰাম বড়ো ঘৰ নং : ১২৬ বয়স : 39 লিঙ্গ : মহিলা	BSW4940436 ফটো উপলব্ধ	716 নাম : অঞ্জলি বড়ো পিতাৰ নাম: খাদা বড়ো ঘৰ নং : ১২৭ বয়স : 54 লিঙ্গ : মহিলা	BSW4940447 ফটো উপলব্ধ	717 নাম : খেখে বড়ো পিতাৰ নাম: খাদা বড়ো ঘৰ নং : ১২৮ বয়স : 60 লিঙ্গ : পুৰুষ	BSW4940458 ফটো উপলব্ধ
718 নাম : ফাওদুৰ বড়ো স্বামীৰ নাম: খেখে বড়ো ঘৰ নং : ১২৮ বয়স : 55 লিঙ্গ : মহিলা	BSW4940469 ফটো উপলব্ধ	719 নাম : বহিলা বড়ো স্বামীৰ নাম: খোলা বড়ো ঘৰ নং : ১২৮ বয়স : 39 লিঙ্গ : মহিলা	BSW4940505 ফটো উপলব্ধ	720 নাম : খোলা বড়ো পিতাৰ নাম: খেখে বড়ো ঘৰ নং : ১২৮ বয়স : 38 লিঙ্গ : পুৰুষ	BSW4940470 ফটো উপলব্ধ



721 নাম : কাতি বড়ো পিতাৰ নাম: খেত্ৰে বড়ো ঘৰ নং : ১২৮ বয়স : 36 লিঙ্গ : পুৰুষ	BSW4940492 ফটো উপলব্ধ	722 নাম : চুমিলা বড়ো স্বামীৰ নাম: কাতি বড়ো ঘৰ নং : ১২৮ বয়স : 35 লিঙ্গ : মহিলা	BSW4941122 ফটো উপলব্ধ	723 নাম : প্রভাত বসুমতাৰী পিতাৰ নাম: আপিন্দা বসুমতাৰী ঘৰ নং : ১২৯ বয়স : 51 লিঙ্গ : পুৰুষ	BSW4940538 ফটো উপলব্ধ
724 নাম : অঞ্জলী বসুমতাৰী স্বামীৰ নাম: প্রভাত বসুমতাৰী ঘৰ নং : ১২৯ বয়স : 47 লিঙ্গ : মহিলা	BSW4940549 ফটো উপলব্ধ	725 নাম : সানজৌৰাং বসুমতাৰী পিতাৰ নাম: প্রভাত বসুমতাৰী ঘৰ নং : ১২৯ বয়স : 25 লিঙ্গ : পুৰুষ	BSW0406033 ফটো উপলব্ধ	726 নাম : সনাথী বসুমতাৰী স্বামীৰ নাম: পদৰাম বসুমতাৰী ঘৰ নং : ১৩০ বয়স : 55 লিঙ্গ : মহিলা	BSW4940561 ফটো উপলব্ধ
727 নাম : চমদৌন বসুমতাৰী পিতাৰ নাম: পদৰাম বসুমতাৰী ঘৰ নং : ১৩০ বয়স : 38 লিঙ্গ : পুৰুষ	BSW4940572 ফটো উপলব্ধ	728 নাম : ইৰাগদাও বসুমতাৰী পিতাৰ নাম: পদো বসুমতাৰী ঘৰ নং : ১৩০ বয়স : 36 লিঙ্গ : পুৰুষ	BSW4940583 ফটো উপলব্ধ	729 নাম : কবিতা বসুমতাৰী স্বামীৰ নাম: চমদৌন বসুমতাৰী ঘৰ নং : ১৩০ বয়স : 32 লিঙ্গ : মহিলা	BSW4941202 ফটো উপলব্ধ
730 নাম : সোমোল বসুমতাৰী পিতাৰ নাম: পোদৌৰাম বসুমতাৰী ঘৰ নং : ১৩০ বয়স : 29 লিঙ্গ : পুৰুষ	BSW0025148 ফটো উপলব্ধ	731 নাম : মুনী বসুমতাৰী স্বামীৰ নাম: ইৰাগদাউ বসুমতাৰী ঘৰ নং : ১৩০ বয়স : 28 লিঙ্গ : মহিলা	BSW0252601 ফটো উপলব্ধ	E 732 নাম : জনাৰাম বসুমতাৰী পিতাৰ নাম: আপিন্দা বসুমতাৰী ঘৰ নং : ১৩১ বয়স : 53 লিঙ্গ : পুৰুষ	BSW4940594 ফটো উপলব্ধ
733 নাম : ৰহিত বড়ো পিতাৰ নাম: প্রদীপ বড়ো ঘৰ নং : ১৩১ বয়স : 25 লিঙ্গ : পুৰুষ	BSW0406066 ফটো উপলব্ধ	734 নাম : মিথিসাৰ বড়ো পিতাৰ নাম: প্রদীপ বড়ো ঘৰ নং : ১৩১ক বয়স : 26 লিঙ্গ : পুৰুষ	BSW0322305 ফটো উপলব্ধ	735 নাম : প্রদীপ বড়ো পিতাৰ নাম: মণিৰাম বড়ো ঘৰ নং : ১৩১ক বয়স : 55 লিঙ্গ : পুৰুষ	BSW4940618 ফটো উপলব্ধ
736 নাম : লবিতা বড়ো স্বামীৰ নাম: প্রদীপ বড়ো ঘৰ নং : ১৩১ক বয়স : 50 লিঙ্গ : মহিলা	BSW4940629 ফটো উপলব্ধ	E 737 নাম : হাম্ব বসুমতাৰী স্বামীৰ নাম: মংলু বসুমতাৰী ঘৰ নং : ১৩২ বয়স : 97 লিঙ্গ : মহিলা	BSW4940630 ফটো উপলব্ধ	738 নাম : প্রানেশ্বৰী বসুমতাৰী স্বামীৰ নাম: উপেন বসুমতাৰী ঘৰ নং : ১৩২ বয়স : 55 লিঙ্গ : মহিলা	BSW4940641 ফটো উপলব্ধ
739 নাম : কানোৰাম বসুমতাৰী পিতাৰ নাম: মংলু বসুমতাৰী ঘৰ নং : ১৩২ বয়স : 52 লিঙ্গ : পুৰুষ	BSW4940652 ফটো উপলব্ধ	740 নাম : মৌনগৌৰাচা বসুমতাৰী পিতাৰ নাম: মংলু বসুমতাৰী ঘৰ নং : ১৩২ বয়স : 40 লিঙ্গ : পুৰুষ	BSW4940663 ফটো উপলব্ধ	741 নাম : বেফলা বসুমতাৰী স্বামীৰ নাম: কানুৰাম বসুমতাৰী ঘৰ নং : ১৩২ বয়স : 40 লিঙ্গ : মহিলা	BSW4940685 ফটো উপলব্ধ
742 নাম : মনকা বসুমতাৰী স্বামীৰ নাম: মৌনগৌৰাচা বসুমতাৰী ঘৰ নং : ১৩২ বয়স : 39 লিঙ্গ : মহিলা	BSW4940696 ফটো উপলব্ধ	743 নাম : মুনছাৰ বসুমতাৰী পিতাৰ নাম: উপেন বসুমতাৰী ঘৰ নং : ১৩২ বয়স : 27 লিঙ্গ : পুৰুষ	BSW0107144 ফটো উপলব্ধ	744 নাম : ৰিমা বসুমতাৰী পিতাৰ নাম: কানুন বসুমতাৰী ঘৰ নং : ১৩২ (বি) বয়স : 27 লিঙ্গ : মহিলা	BSW0484998 ফটো উপলব্ধ
745 নাম : ঈশান বসুমতাৰী পিতাৰ নাম: কানুন বসুমতাৰী ঘৰ নং : ১৩২ (বি) বয়স : 24 লিঙ্গ : পুৰুষ	BSW0484923 ফটো উপলব্ধ	746 নাম : উপেন বসুমতাৰী পিতাৰ নাম: মংলু বসুমতাৰী ঘৰ নং : ১৩২ক বয়স : 57 লিঙ্গ : পুৰুষ	BSW4940710 ফটো উপলব্ধ	# 747 নাম : কানন বসুমতাৰী পিতাৰ নাম: মংলু বসুমতাৰী ঘৰ নং : ১৩২খ বয়স : 49 লিঙ্গ : পুৰুষ	BSW4940732 ফটো উপলব্ধ
# 748 নাম : দৈমুচানা বসুমতাৰী স্বামীৰ নাম: কানন বসুমতাৰী ঘৰ নং : ১৩২খ বয়স : 45 লিঙ্গ : মহিলা	BSW4940743 ফটো উপলব্ধ	E 749 নাম : ভাতিৰাম বসুমতাৰী পিতাৰ নাম: আপিন্দা বসুমতাৰী ঘৰ নং : ১৩৪ বয়স : 67 লিঙ্গ : পুৰুষ	BSW4940766 ফটো উপলব্ধ	750 নাম : চৌশ্বেলী বসুমতাৰী স্বামীৰ নাম: ভাতিৰাম বসুমতাৰী ঘৰ নং : ১৩৪ বয়স : 62 লিঙ্গ : মহিলা	BSW4940787 ফটো উপলব্ধ



751 নাম : দিপেন বসুমতাৰী পিতাৰ নাম: ফাখিৰাম বসুমতাৰী ঘৰ নং : ১৩৪ বয়স : 43 লিঙ্গ : পুৰুষ	BSW4940798 ফটো উপলব্ধ	752 নাম : মানৰমু বড়ো বসুমতাৰী স্বামীৰ নাম: দীপেন বসুমতাৰী ঘৰ নং : ১৩৪ বয়স : 43 লিঙ্গ : মহিলা	BSW4940801 ফটো উপলব্ধ	753 নাম : জিতেন বসুমতাৰী পিতাৰ নাম: ভাতিৰাম বসুমতাৰী ঘৰ নং : ১৩৪ বয়স : 41 লিঙ্গ : পুৰুষ	BSW4940812 ফটো উপলব্ধ
754 নাম : লক্ষ্মী বসুমতাৰী স্বামীৰ নাম: জিতেন বসুমতাৰী ঘৰ নং : ১৩৪ বয়স : 30 লিঙ্গ : মহিলা	BSW0027318 ফটো উপলব্ধ	755 নাম : অতুল বসুমতাৰী পিতাৰ নাম: বাচিনী বসুমতাৰী ঘৰ নং : ১৩৫ বয়স : 46 লিঙ্গ : পুৰুষ	BSW4940834 ফটো উপলব্ধ	756 নাম : সৌনি বসুমতাৰী স্বামীৰ নাম: অতুল বসুমতাৰী ঘৰ নং : ১৩৫ বয়স : 45 লিঙ্গ : মহিলা	BSW4940845 ফটো উপলব্ধ
757 নাম : অনীতা বসুমতাৰী পিতাৰ নাম: অতুল বসুমতাৰী ঘৰ নং : ১৩৫ বয়স : 25 লিঙ্গ : মহিলা	BSW0406017 ফটো উপলব্ধ	758 নাম : ৰংজালী বসুমতাৰী পিতাৰ নাম: অতুল বসুমতাৰী ঘৰ নং : ১৩৫ বয়স : 22 লিঙ্গ : মহিলা	BSW0571711 ফটো উপলব্ধ	759 নাম : বদন বসুমতাৰী পিতাৰ নাম: দৰা বসুমতাৰী ঘৰ নং : ১৩৫ক বয়স : 43 লিঙ্গ : পুৰুষ	BSW4940867 ফটো উপলব্ধ
760 নাম : বৰনী বসুমতাৰী স্বামীৰ নাম: বদন বসুমতাৰী ঘৰ নং : ১৩৫ক বয়স : 40 লিঙ্গ : মহিলা	BSW4940878 ফটো উপলব্ধ	761 নাম : ৰাতিৰাম বসুমতাৰী পিতাৰ নাম: ৰামচিং বসুমতাৰী ঘৰ নং : ১৩৬ বয়স : 59 লিঙ্গ : পুৰুষ	BSW4940889 ফটো উপলব্ধ	762 নাম : গনেশ বসুমতাৰী পিতাৰ নাম: ৰাতিৰাম বসুমতাৰী ঘৰ নং : ১৩৬ বয়স : 31 লিঙ্গ : পুৰুষ	BSW1556338 ফটো উপলব্ধ
763 নাম : পিংকী বসুমতাৰী স্বামীৰ নাম: গনেশ বসুমতাৰী ঘৰ নং : ১৩৬ বয়স : 29 লিঙ্গ : মহিলা	BSW0297432 ফটো উপলব্ধ	764 নাম : ছিমাংছা বসুমতাৰী পিতাৰ নাম: ৰাতিৰাম বসুমতাৰী ঘৰ নং : ১৩৬ বয়স : 27 লিঙ্গ : পুৰুষ	BSW0106591 ফটো উপলব্ধ	765 নাম : চপনা বড়ো পিতাৰ নাম: চন্দন বড়ো ঘৰ নং : 136 বয়স : 26 লিঙ্গ : মহিলা	BSW0482638 ফটো উপলব্ধ
766 নাম : চৰ্মিলা দৈমাৰী পিতাৰ নাম: বাবুলাল বসুমতাৰী ঘৰ নং : 376 বয়স : 46 লিঙ্গ : মহিলা	BSW4934649 ফটো উপলব্ধ	767 নাম : মাইকল একা পিতাৰ নাম: আনটুনি একা ঘৰ নং : নাগাচুৰা বয়স : 27 লিঙ্গ : পুৰুষ	PYI0131797 ফটো উপলব্ধ		



768	1	PYI0156885	ফটো উপলব্ধ	নাম : হিমেশ বসুমতাৰী পিতাৰ নাম: প্ৰভাত বসুমতাৰী ঘৰ নং : 129 বয়স : 19 লিঙ্গ : পুৰুষ	769	1	PYI0160879	ফটো উপলব্ধ	নাম : মমিত বৰ' মাতৃৰ নাম: কনজু বৰ' ঘৰ নং : ন' নং 53 বয়স : 20 লিঙ্গ : পুৰুষ	#2 770	1	PYI0160945	ফটো উপলব্ধ	নাম : रिहा बसुमतारी पिताৰ নাম: अतुल बसुमतारी घर नं : न' नं 135 बयस : 18 लिंग : महिला
771	1	PYI0161125	ফটো উপলব্ধ	নাম : কাজল বৰ' পিতাৰ নাম: জায়হুল বৰ' ঘৰ নং : ন' নং 80 বয়স : 18 লিঙ্গ : মহিলা	772	1	PYI0168955	ফটো উপলব্ধ	নাম : मौसुमि राइजियारी স্বামীৰ নাম: दावहारु मसाहारी घर नं : न' नं 15 बयस : 30 लिंग : महिला	773	1	PYI0173054	ফটো উপলব্ধ	নাম : সুমিত বৰো পিতাৰ নাম: কেৰা বৰো ঘৰ নং : 55 বয়স : 20 লিঙ্গ : পুৰুষ
774	1	PYI0173112	ফটো উপলব্ধ	নাম : অনামিকা বৰো পিতাৰ নাম: তৰুন বৰো ঘৰ নং : ন' নং 99 বয়স : 18 লিঙ্গ : মহিলা	775	1	PYI0173179	ফটো উপলব্ধ	নাম : बिंखंखंसा बबो পিতাৰ নাম: मानिक बबो घर नं : 105 बयस : 18 लिंग : पुरुष	776	1	PYI0173229	ফটো উপলব্ধ	নাম : फुंखिलि नार्जारी মাতৃৰ নাম: रस्मि नार्जारी घर नं : 61 बयस : 25 लिंग : महिला
777	1	PYI0173245	ফটো উপলব্ধ	নাম : নেহা কুলদীপ স্বামীৰ নাম: विनोद तिग्गा घर नं : 36 बयस : 25 लिंग : महिला	778	1	PYI0173336	ফটো উপলব্ধ	নাম : गोजानसि बर' पिताৰ नाम: जिउराम बर' घर नं : न' नं 121 बयस : 18 लिंग : महिला	779	1	PYI0173377	ফটো উপলব্ধ	নাম : रिमा बसुमतारी पिताৰ नाम: बंदेन बसुमतारी घर नं : न' नं 135 बयस : 20 लिंग : महिला
780	1	PYI0173450	ফটো উপলব্ধ	নাম : সানজিতা নাৰ্জাৰী পিতাৰ নাম: मिथिसार नार्जारी घर नं : 91 बयस : 20 लिंग : महिला	781	1	PYI0173757	ফটো উপলব্ধ	নাম : रिजिसा बर' पिताৰ नाम: युगन बर' घर नं : न' नं 64 बयस : 21 लिंग : पुरुष	782	1	PYI0173799	ফটো উপলব্ধ	নাম : रुमबां गयारी पिताৰ नाम: देथनसन गयारी घर नं : न' नं 21 बयस : 19 लिंग : महिला
783	1	PYI0173807	ফটো উপলব্ধ	নাম : रिना बर' पिताৰ नाम: सुरेन बर' घर नं : न' नं 48 बयस : 19 लिंग : महिला	784	1	PYI0173823	ফটো উপলব্ধ	নাম : बैसागि बर' पिताৰ नाम: फुनिसर बर' घर नं : 72 बयस : 20 लिंग : महिला	785	1	PYI0173831	ফটো উপলব্ধ	নাম : बिरसन बर' पिताৰ नाम: तकेसर बर' घर नं : 39 बयस : 19 लिंग : पुरुष
786	1	PYI0184614	ফটো উপলব্ধ	নাম : বীৰস্বামী মুছাহাৰী স্বামীৰ নাম: बीरसुला बडो घर नं : 56 बयस : 29 लिंग : महिला	787	1	PYI0187419	ফটো উপলব্ধ	নাম : आलबीस इक्का पिताৰ नाम: एनथनी इक्का घर नं : गृह नम्बर 34 बयस : 29 लिंग : पुरुष	788	1	PYI0191460	ফটো উপলব্ধ	নাম : आकाश तिग्गा पिताৰ नाम: अजित तिग्गा घर नं : गृह नम्बर 36 बयस : 18 लिंग : पुरुष



789	1	LQW0387399
নাম : মনি বৰো মাতৃৰ নাম : দেবজানী বড়ো ঘৰ নং : হাউচ নো 120 বয়স : 28 লিঙ্গ : মহিলা		ফটো উপলব্ধ

ভোটাৰৰ সাৰাংশ

A) ভোটাৰৰ সংখ্যা

	তালিকাৰ প্ৰকাৰ	তালিকাৰ চিনাক্তকৰণ	ভোটাৰৰ সংখ্যা				
			পুৰুষ	মহিলা	৩য় লিঙ্গ	মুঠ	
I	মূল তালিকা	মূল তালিকা	বিশেষ সংশোধন, 2026 চনৰ পূৰ্বৰ 2025 চনৰ মূল তালিকাৰ লগত থকা সংযোজন সমূহ একত্ৰিতকৰণ কৰা তালিকা।	358	409	0	767
II	যোগ তালিকা	পৰিপূৰক 1	বিশেষ সংক্ষিপ্ত সংশোধন, 2026	8	13	0	21
		পৰিপূৰক 2	অনবিচ্ছিন্ন সংশোধন 2026	0	1	0	1
			মুঠ	8	14	0	22
III	বিয়োজন তালিকা	পৰিপূৰক 1	বিশেষ সংক্ষিপ্ত সংশোধন, 2026	25	34	0	59
		পৰিপূৰক 2	অনবিচ্ছিন্ন সংশোধন 2026	0	0	0	0
			মুঠ	25	34	0	59
IV	লিংগ ক্ষেত্ৰত পৰিবৰ্তনৰ বাবে পাৰ্থক্য			0	0	0	0
এই সংশোধনৰ পিছত ভোটাৰ তালিকাত ভোটাৰৰ মুঠ সংখ্যা (I+II-III+IV)				341	389	0	730

B) শুধৰনীৰ সংখ্যা

তালিকাৰ প্ৰকাৰ	তালিকাৰ চিনাক্তকৰণ	শুধৰনীৰ সংখ্যা
পৰিপূৰক 1	বিশেষ সংক্ষিপ্ত সংশোধন, 2026	7
পৰিপূৰক 2	অনবিচ্ছিন্ন সংশোধন 2026	1
	মুঠ	8

নিৰ্বাচক পঞ্জীয়ন বিষয়াৰ স্বাক্ষৰ

E-মূত, S-স্থানান্তৰিত/ বাসস্থান পৰিবৰ্তন, R-প্ৰতিলিপি, M-নিখোজ, Q-অযোগ্য