



ভোটাৰ তালিকা 2026 S03 অসম

বিধানসভা সমষ্টিৰ নম্বৰ, নাম আৰু সংৰক্ষণৰ স্থিতি : 45 - ভেৰগাঁও (সাধাৰণ)		খণ্ড নং : 121																			
এই বিধানসভা সমষ্টিত কোন সংসদীয় সমষ্টিৰ অন্তৰ্গত তাৰ নম্বৰ, নাম আৰু সংৰক্ষণ স্থিতি : 4 - দৰং-ওদালগুৰি (সাধাৰণ)																					
1. সংশোধনৰ বিৱৰণ																					
সংশোধনৰ বছৰ	2026	তালিকাৰ চিনাক্তকৰণ																			
ভিত্তি তাৰিখ	01-04-2026	বিশেষ সংশোধন, 2026 চনৰ পূৰ্বৰ 2025 চনৰ মূল তালিকাৰ লগত থকা সংযোজন সমূহ একত্ৰিতকৰণ কৰা তালিকা।																			
সংশোধনৰ প্ৰকাৰ	বিশেষ সংশোধন 2026																				
প্ৰকাশনৰ তাৰিখ	23-03-2026																				
2. খণ্ড আৰু ভোটগ্ৰহন কেন্দ্ৰৰ বিৱৰণ																					
খণ্ডৰ অন্তৰ্গত এলেকা সমূহৰ নম্বৰ আৰু নাম																					
1-বালিসিঠা	<table style="width: 100%; border-collapse: collapse;"> <tr> <td style="width: 50%;">মূল চহৰ/গাঁও</td> <td>: বালিসিঠা</td> </tr> <tr> <td>ৱাৰ্ড নং</td> <td>:</td> </tr> <tr> <td>ডাকঘৰ</td> <td>: ডিমাকুচি</td> </tr> <tr> <td>পুলিচ থানা</td> <td>: ডিমাকুচি</td> </tr> <tr> <td>ব্লক</td> <td>: ভেৰগাঁও</td> </tr> <tr> <td>ৰাজহ চক্ৰ</td> <td>: হৰিশিঙা</td> </tr> <tr> <td>জিলা</td> <td>: ওদালগুৰি</td> </tr> <tr> <td>পিনকোড</td> <td>: 784526</td> </tr> </table>					মূল চহৰ/গাঁও	: বালিসিঠা	ৱাৰ্ড নং	:	ডাকঘৰ	: ডিমাকুচি	পুলিচ থানা	: ডিমাকুচি	ব্লক	: ভেৰগাঁও	ৰাজহ চক্ৰ	: হৰিশিঙা	জিলা	: ওদালগুৰি	পিনকোড	: 784526
মূল চহৰ/গাঁও						: বালিসিঠা															
ৱাৰ্ড নং						:															
ডাকঘৰ						: ডিমাকুচি															
পুলিচ থানা						: ডিমাকুচি															
ব্লক						: ভেৰগাঁও															
ৰাজহ চক্ৰ						: হৰিশিঙা															
জিলা	: ওদালগুৰি																				
পিনকোড	: 784526																				
2-পশ্চিম পটলা (অংশ)																					
3. ভোটগ্ৰহন কেন্দ্ৰৰ বিৱৰণ																					
ভোটগ্ৰহন কেন্দ্ৰৰ নম্বৰ আৰু নাম :	ভোটগ্ৰহন কেন্দ্ৰৰ প্ৰকাৰ (পুৰুষ/মহিলা/সাধাৰণ)		সাধাৰণ																		
121 - বালিসিঠা প্ৰাথমিক বিদ্যালয়	খণ্ডৰ অন্তৰ্গত সহায়ক ভোটগ্ৰহন কেন্দ্ৰৰ সংখ্যা :		0																		
ভোটগ্ৰহন কেন্দ্ৰৰ ঠিকনা :																					
বালিসিঠা প্ৰাথমিক বিদ্যালয়, 1, বালিসিঠা পোঃঅঃ -ডিমাকুচি জিলা-ওদালগুৰি ৭৮৪৫২৬																					
4. ভোটাৰৰ সংখ্যা																					
আৰম্ভনি ক্ৰমিক নং	শেষ ক্ৰমিক নং	মুঠ ভোটাৰ																			
		পুৰুষ	মহিলা	৩য় লিঙ্গ	মুঠ																
1	754	356	373	0	729																

নিৰ্বাচক পঞ্জীয়ন বিষয়াৰ স্বাক্ষৰ

Nazri Naksha

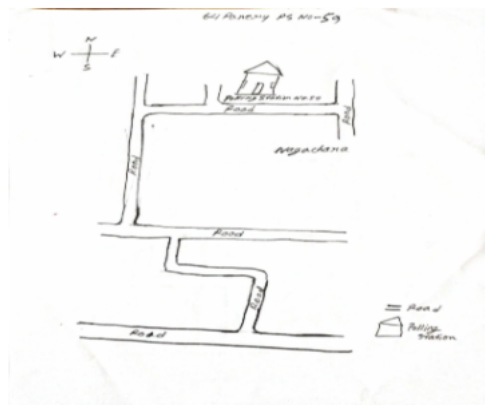

Google Map View



Polling Station Building Front View



ভোটগ্ৰহন কেন্দ্ৰৰ সন্মুখৰ দৃশ্য



Cad View

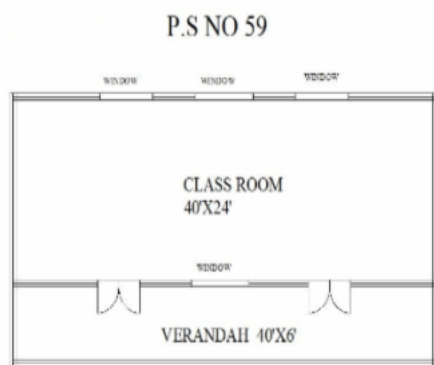

Key MAP View

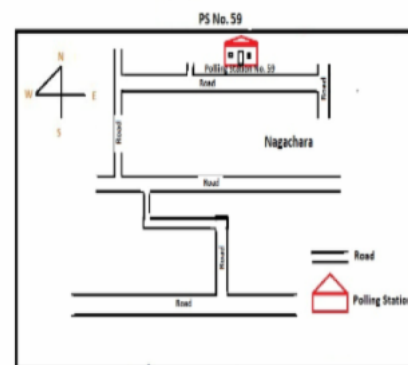



1 নাম : মহেশ্বৰ বড়ো পিতাৰ নাম: চন্দ্ৰা বড়ো ঘৰ নং : 01 বয়স : 51 লিঙ্গ : পুৰুষ	BSW4540710 ফটো উপলব্ধ	2 নাম : অনিমা বড়ো স্বামীৰ নাম: মহেশ্বৰ বড়ো ঘৰ নং : 01 বয়স : 49 লিঙ্গ : মহিলা	BSW4540721 ফটো উপলব্ধ	3 নাম : গোবিন্দ বড়ো পিতাৰ নাম: মহেশ্বৰ বড়ো ঘৰ নং : 02 বয়স : 22 লিঙ্গ : পুৰুষ	BSW0574962 ফটো উপলব্ধ
4 নাম : প্ৰবীন বসুমতাৰী পিতাৰ নাম: ধৈলা বসুমতাৰী ঘৰ নং : 2 বয়স : 52 লিঙ্গ : পুৰুষ	BSW4540765 ফটো উপলব্ধ	5 নাম : প্ৰমীলা বসুমতাৰী স্বামীৰ নাম: প্ৰবীন বসুমতাৰী ঘৰ নং : 2 বয়স : 51 লিঙ্গ : মহিলা	BSW4540776 ফটো উপলব্ধ	6 নাম : সীমা বসুমতাৰী পিতাৰ নাম: প্ৰবীন বসুমতাৰী ঘৰ নং : 2 বয়স : 28 লিঙ্গ : মহিলা	BSW0187971 ফটো উপলব্ধ
7 নাম : অম্বিকা বসুমতাৰী পিতাৰ নাম: প্ৰবীন বসুমতাৰী ঘৰ নং : 2 বয়স : 22 লিঙ্গ : মহিলা	BSW3851375 ফটো উপলব্ধ	8 নাম : লাউমুৰী বড়ো স্বামীৰ নাম: শুনি বড়ো ঘৰ নং : 0 বয়স : 74 লিঙ্গ : মহিলা	BSW4540798 ফটো উপলব্ধ	9 নাম : লক্ষী বড়ো পিতাৰ নাম: মঙ্গল বড়ো ঘৰ নং : 3 বয়স : 56 লিঙ্গ : পুৰুষ	BSW4540801 ফটো উপলব্ধ
10 নাম : ফৈলাৰ বড়ো মাতৃৰ নাম: অনিমা বড়ো ঘৰ নং : 0 বয়স : 23 লিঙ্গ : পুৰুষ	BSW0537167 ফটো উপলব্ধ	11 নাম : সনজিতা বড়ো পিতাৰ নাম: লক্ষী বড়ো ঘৰ নং : 03 বয়স : 21 লিঙ্গ : মহিলা	PYI0014241 ফটো উপলব্ধ	12 নাম : পিতাম্বৰ বড়ো পিতাৰ নাম: গাঠুন বড়ো ঘৰ নং : 0ক বয়স : 25 লিঙ্গ : পুৰুষ	BSW0345488 ফটো উপলব্ধ
13 নাম : লক্ষ্মন বড়ো পিতাৰ নাম: লক্ষ্মী ৰাম বড়ো ঘৰ নং : 0 খ বয়স : 27 লিঙ্গ : পুৰুষ	BSW0494542 ফটো উপলব্ধ	14 নাম : বিনতা বড়ো পিতাৰ নাম: লক্ষ্মী ৰাম বড়ো ঘৰ নং : 0 খ বয়স : 24 লিঙ্গ : মহিলা	BSW0494484 ফটো উপলব্ধ	15 নাম : গাথোন বড়ো পিতাৰ নাম: শানি বড়ো ঘৰ নং : 0ক বয়স : 46 লিঙ্গ : পুৰুষ	BSW4540834 ফটো উপলব্ধ
16 নাম : অনিমা বড়ো স্বামীৰ নাম: গাথোন বড়ো ঘৰ নং : 0ক বয়স : 41 লিঙ্গ : মহিলা	BSW4540845 ফটো উপলব্ধ	17 নাম : কাতিৰাম বড়ো পিতাৰ নাম: ডাবৰ বড়ো ঘৰ নং : 4 বয়স : 51 লিঙ্গ : পুৰুষ	BSW4540856 ফটো উপলব্ধ	18 নাম : পুনৰাম বড়ো পিতাৰ নাম: ডাবৰ বড়ো ঘৰ নং : 8 বয়স : 45 লিঙ্গ : পুৰুষ	BSW4540878 ফটো উপলব্ধ
19 নাম : মামনি বড়ো স্বামীৰ নাম: পুনৰাম বড়ো ঘৰ নং : 8 বয়স : 41 লিঙ্গ : মহিলা	BSW4540889 ফটো উপলব্ধ	20 নাম : ৰোহন বড়ো পিতাৰ নাম: কাটিৰাম বড়ো ঘৰ নং : 08 বয়স : 24 লিঙ্গ : পুৰুষ	BSW0455170 ফটো উপলব্ধ	21 নাম : অৰগা বড়ো পিতাৰ নাম: মঙ্গল বড়ো ঘৰ নং : 5 বয়স : 66 লিঙ্গ : পুৰুষ	BSW4540903 ফটো উপলব্ধ
22 নাম : পদমী বড়ো স্বামীৰ নাম: দ্বীপেন বড়ো ঘৰ নং : 5 বয়স : 64 লিঙ্গ : মহিলা	BSW4540914 ফটো উপলব্ধ	23 নাম : বাপন বড়ো পিতাৰ নাম: দ্বীপেন বড়ো ঘৰ নং : 5 বয়স : 41 লিঙ্গ : পুৰুষ	BSW4540925 ফটো উপলব্ধ	S 24 নাম : ৰামেশ্বৰ বড়ো পিতাৰ নাম: দাওখী বড়ো ঘৰ নং : 5 বয়স : 38 লিঙ্গ : পুৰুষ	BSW4540947 ফটো উপলব্ধ
25 নাম : প্ৰমীলা বড়ো স্বামীৰ নাম: বাপন বড়ো ঘৰ নং : 5 বয়স : 34 লিঙ্গ : মহিলা	BSW4544734 ফটো উপলব্ধ	26 নাম : ভবেন বড়ো পিতাৰ নাম: মঙ্গল বড়ো ঘৰ নং : 6 বয়স : 63 লিঙ্গ : পুৰুষ	BSW4540969 ফটো উপলব্ধ	27 নাম : মঞ্জু বড়ো স্বামীৰ নাম: ভবেন বড়ো ঘৰ নং : 6 বয়স : 61 লিঙ্গ : মহিলা	BSW4540970 ফটো উপলব্ধ
28 নাম : গল বড়ো পিতাৰ নাম: ভবেন বড়ো ঘৰ নং : 6 বয়স : 39 লিঙ্গ : পুৰুষ	BSW4540981 ফটো উপলব্ধ	29 নাম : ৰনচাই বড়ো পিতাৰ নাম: ভবেন বড়ো ঘৰ নং : 6 বয়স : 33 লিঙ্গ : পুৰুষ	BSW4544767 ফটো উপলব্ধ	30 নাম : অনচুমৈ বড়ো স্বামীৰ নাম: ৰনচায় বড়ো ঘৰ নং : 6 বয়স : 32 লিঙ্গ : মহিলা	BSW4544712 ফটো উপলব্ধ



31 নাম : ডিমউসৰি বড়ো স্বামীৰ নাম: গোলো বৰো ঘৰ নং : 6 বয়স : 25 লিঙ্গ : মহিলা	PYI0014258 ফটো উপলব্ধ	32 নাম : চণ্ডি বড়ো পিতাৰ নাম: অজা বড়ো ঘৰ নং : 9 বয়স : 65 লিঙ্গ : পুৰুষ	BSW4540992 ফটো উপলব্ধ	33 নাম : জোনাকী বড়ো স্বামীৰ নাম: চণ্ডি বড়ো ঘৰ নং : 9 বয়স : 63 লিঙ্গ : মহিলা	BSW4541008 ফটো উপলব্ধ
34 নাম : কবিতা বড়ো স্বামীৰ নাম: বীৰন বৰো বৰো ঘৰ নং : 9 বয়স : 41 লিঙ্গ : মহিলা	BSW4541031 ফটো উপলব্ধ	35 নাম : দুধিৰাম বড়ো পিতাৰ নাম: অজা বড়ো ঘৰ নং : 8 বয়স : 43 লিঙ্গ : পুৰুষ	BSW4541053 ফটো উপলব্ধ	36 নাম : টুলিকা বড়ো স্বামীৰ নাম: দুধিৰাম বড়ো ঘৰ নং : 8 বয়স : 41 লিঙ্গ : মহিলা	BSW4541064 ফটো উপলব্ধ
37 নাম : প্ৰানজিত বড়ো পিতাৰ নাম: দুধিৰাম বড়ো ঘৰ নং : 8 বয়স : 21 লিঙ্গ : পুৰুষ	BSW3890829 ফটো উপলব্ধ	38 নাম : সোমবাৰী বড়ো স্বামীৰ নাম: গেন্দ্ৰা বড়ো ঘৰ নং : 8 বয়স : 79 লিঙ্গ : মহিলা	BSW4541075 ফটো উপলব্ধ	39 নাম : পখিলা বড়ো স্বামীৰ নাম: মনিয়া বড়ো ঘৰ নং : 10 বয়স : 57 লিঙ্গ : মহিলা	BSW0348086 ফটো উপলব্ধ
40 নাম : হৰেন বড়ো পিতাৰ নাম: মণিয়া বড়ো ঘৰ নং : 10 বয়স : 47 লিঙ্গ : পুৰুষ	BSW4541097 ফটো উপলব্ধ	41 নাম : বালা বড়ো স্বামীৰ নাম: হৰেন বড়ো ঘৰ নং : 10 বয়স : 45 লিঙ্গ : মহিলা	BSW4541100 ফটো উপলব্ধ	42 নাম : গোপাল বড়ো পিতাৰ নাম: দেওবাৰ বড়ো ঘৰ নং : 11 বয়স : 86 লিঙ্গ : পুৰুষ	BSW4541111 ফটো উপলব্ধ
43 নাম : হাবা বড়ো স্বামীৰ নাম: গোপাল বড়ো ঘৰ নং : 11 বয়স : 61 লিঙ্গ : মহিলা	BSW4541122 ফটো উপলব্ধ	44 নাম : মিঠন বড়ো পিতাৰ নাম: গোপাল বড়ো ঘৰ নং : 11 বয়স : 27 লিঙ্গ : পুৰুষ	BSW0348946 ফটো উপলব্ধ	45 নাম : পৰক্ষিত বড়ো পিতাৰ নাম: গোপাল বড়ো ঘৰ নং : 11 বয়স : 25 লিঙ্গ : পুৰুষ	BSW0349027 ফটো উপলব্ধ
46 নাম : কাতিৰাম বড়ো পিতাৰ নাম: দৰজে বড়ো ঘৰ নং : 12 বয়স : 56 লিঙ্গ : পুৰুষ	BSW4541144 ফটো উপলব্ধ	47 নাম : লবিতা বড়ো স্বামীৰ নাম: কাতিৰাম বড়ো ঘৰ নং : 12 বয়স : 51 লিঙ্গ : মহিলা	BSW4541155 ফটো উপলব্ধ	48 নাম : জমৈ বড়ো পিতাৰ নাম: কাতিৰাম বড়ো ঘৰ নং : 12 বয়স : 30 লিঙ্গ : মহিলা	BSW0184788 ফটো উপলব্ধ
S 49 নাম : অহালা বড়ো পিতাৰ নাম: কাতিৰাম বড়ো ঘৰ নং : 12 বয়স : 28 লিঙ্গ : মহিলা	BSW0184986 ফটো উপলব্ধ	50 নাম : কৌশল্যা বড়ো পিতাৰ নাম: কাতিৰাম বড়ো ঘৰ নং : 12 বয়স : 26 লিঙ্গ : মহিলা	BSW0345058 ফটো উপলব্ধ	51 নাম : বাধা বানী বড়ো পিতাৰ নাম: কাতিৰাম বৰো ঘৰ নং : 12 বয়স : 20 লিঙ্গ : মহিলা	PYI0014373 ফটো উপলব্ধ
52 নাম : বলেন বড়ো পিতাৰ নাম: দৰজী বড়ো ঘৰ নং : 12 বয়স : 44 লিঙ্গ : পুৰুষ	BSW4541177 ফটো উপলব্ধ	53 নাম : মনোমী বাভা বড়ো স্বামীৰ নাম: বলেন বড়ো ঘৰ নং : 13 বয়স : 34 লিঙ্গ : মহিলা	BSW0184598 ফটো উপলব্ধ	E 54 নাম : বাতিৰাম বড়ো পিতাৰ নাম: মেল্লা বড়ো ঘৰ নং : 13 বয়স : 59 লিঙ্গ : পুৰুষ	BSW4541199 ফটো উপলব্ধ
55 নাম : বণেশ্বৰী বড়ো স্বামীৰ নাম: বাতিৰাম বড়ো ঘৰ নং : 13 বয়স : 56 লিঙ্গ : মহিলা	BSW4541202 ফটো উপলব্ধ	56 নাম : মৰাহী বড়ো পিতাৰ নাম: মেল্লা বড়ো ঘৰ নং : 13 বয়স : 51 লিঙ্গ : মহিলা	BSW4541213 ফটো উপলব্ধ	57 নাম : গঙ্গা বড়ো পিতাৰ নাম: মেল্লা বড়ো ঘৰ নং : 13 বয়স : 49 লিঙ্গ : মহিলা	BSW4541224 ফটো উপলব্ধ
58 নাম : বিমল বড়ো পিতাৰ নাম: মেল্লা বড়ো ঘৰ নং : 13 বয়স : 36 লিঙ্গ : পুৰুষ	BSW0190058 ফটো উপলব্ধ	59 নাম : গৌৰী বড়ো স্বামীৰ নাম: বিমল বড়ো ঘৰ নং : 13 বয়স : 31 লিঙ্গ : মহিলা	BSW0190306 ফটো উপলব্ধ	60 নাম : নিৰ্মল বড়ো পিতাৰ নাম: মেল্লা বড়ো ঘৰ নং : 13 বয়স : 30 লিঙ্গ : পুৰুষ	BSW0451971 ফটো উপলব্ধ



61 নাম : অৰন বড়ো পিতাৰ নাম: ৰাতি ৰাম বড়ো ঘৰ নং : 13 বয়স : 25 লিঙ্গ : পুৰুষ	BSW0345181 ফটো উপলব্ধ	62 নাম : শ্ৰী মনিৰাম বড়ো পিতাৰ নাম: বঙাল বড়ো ঘৰ নং : 18 বয়স : 66 লিঙ্গ : পুৰুষ	BSW4541268 ফটো উপলব্ধ	63 নাম : গাবলী বড়ো স্বামীৰ নাম: শ্ৰীমনিৰাম বড়ো ঘৰ নং : 18 বয়স : 63 লিঙ্গ : মহিলা	BSW4541279 ফটো উপলব্ধ
64 নাম : মন্তু বড়ো পিতাৰ নাম: শ্ৰীমনিৰাম বড়ো ঘৰ নং : 18 বয়স : 41 লিঙ্গ : পুৰুষ	BSW4541280 ফটো উপলব্ধ	65 নাম : মৌনচুম্ৰৈ বড়ো পিতাৰ নাম: শ্ৰীমনিৰাম বড়ো ঘৰ নং : 18 বয়স : 39 লিঙ্গ : মহিলা	BSW4541291 ফটো উপলব্ধ	# 66 নাম : জোনাকী বড়ো স্বামীৰ নাম: মণ্টু বড়ো ঘৰ নং : 18 বয়স : 38 লিঙ্গ : মহিলা	BSW4541304 ফটো উপলব্ধ
67 নাম : দিলিপ খেৰিয়া পিতাৰ নাম: মাংগ্ৰা খেৰিয়া ঘৰ নং : 15 বয়স : 43 লিঙ্গ : পুৰুষ	BSW4541337 ফটো উপলব্ধ	68 নাম : নিলম খেৰিয়া স্বামীৰ নাম: দিলিপ খেৰিয়া ঘৰ নং : 15 বয়স : 34 লিঙ্গ : মহিলা	BSW0035709 ফটো উপলব্ধ	69 নাম : ৰিশ্টু মুণ্ডা পিতাৰ নাম: তেলু মুণ্ডা ঘৰ নং : 15 বয়স : 25 লিঙ্গ : পুৰুষ	BSW1123835 ফটো উপলব্ধ
#2 70 নাম : সজিত খাৰিয়া পিতাৰ নাম: দিলীপ খাৰিয়া ঘৰ নং : 15 বয়স : 18 লিঙ্গ : পুৰুষ	PYI0075945 ফটো উপলব্ধ	71 নাম : বিয়াৰাম বড়ো পিতাৰ নাম: বাঙাল বড়ো ঘৰ নং : 16 বয়স : 69 লিঙ্গ : পুৰুষ	BSW4541348 ফটো উপলব্ধ	72 নাম : সোমবাৰী বড়ো স্বামীৰ নাম: বিয়াৰাম বড়ো ঘৰ নং : 16 বয়স : 65 লিঙ্গ : মহিলা	BSW4541359 ফটো উপলব্ধ
73 নাম : কুলী ৰাম মুণ্ডা পিতাৰ নাম: মাংগ্ৰা মুণ্ডা ঘৰ নং : 16 বয়স : 46 লিঙ্গ : পুৰুষ	BSW4543059 ফটো উপলব্ধ	74 নাম : মনি মুণ্ডা স্বামীৰ নাম: কুলী ৰাম মুণ্ডা ঘৰ নং : 16 বয়স : 44 লিঙ্গ : মহিলা	BSW4543060 ফটো উপলব্ধ	75 নাম : মধু বড়ো পিতাৰ নাম: বিয়াৰাম বড়ো ঘৰ নং : 16 বয়স : 39 লিঙ্গ : পুৰুষ	BSW4541393 ফটো উপলব্ধ
76 নাম : গীতা বড়ো স্বামীৰ নাম: মধু বড়ো ঘৰ নং : 16 বয়স : 37 লিঙ্গ : মহিলা	BSW4541406 ফটো উপলব্ধ	77 নাম : প্ৰফুল্ল বড়ো পিতাৰ নাম: দ্বিপৰ বড়ো ঘৰ নং : 19 বয়স : 51 লিঙ্গ : পুৰুষ	BSW4541417 ফটো উপলব্ধ	78 নাম : সৰ্বিতা বড়ো স্বামীৰ নাম: প্ৰফুল্ল বড়ো ঘৰ নং : 19 বয়স : 46 লিঙ্গ : মহিলা	BSW4541428 ফটো উপলব্ধ
79 নাম : সুমিত্ৰা বড়ো স্বামীৰ নাম: প্ৰফুল্ল বড়ো ঘৰ নং : 19 বয়স : 37 লিঙ্গ : মহিলা	BSW4544723 ফটো উপলব্ধ	80 নাম : পাপৰি বড়ো পিতাৰ নাম: প্ৰফুল্ল বড়ো ঘৰ নং : 19 বয়স : 26 লিঙ্গ : মহিলা	BSW0358564 ফটো উপলব্ধ	81 নাম : হিমাঙ্কী বড়ো মাতৃৰ নাম: সৰ্বিতা বড়ো ঘৰ নং : 19 বয়স : 22 লিঙ্গ : মহিলা	BSW3851391 ফটো উপলব্ধ
82 নাম : ভাৰত বড়ো মাতৃৰ নাম: সৰ্বিতা বড়ো ঘৰ নং : 17 বয়স : 20 লিঙ্গ : পুৰুষ	PYI0003616 ফটো উপলব্ধ	83 নাম : ৰাখেব বড়ো পিতাৰ নাম: খলা বড়ো ঘৰ নং : 18 বয়স : 46 লিঙ্গ : পুৰুষ	BSW4541451 ফটো উপলব্ধ	84 নাম : আলাইশী বড়ো স্বামীৰ নাম: ৰাখেব বড়ো ঘৰ নং : 18 বয়স : 45 লিঙ্গ : মহিলা	BSW4541462 ফটো উপলব্ধ
85 নাম : প্ৰিয়ংকা বড়ো মাতৃৰ নাম: আলাইশী বড়ো ঘৰ নং : 18 বয়স : 22 লিঙ্গ : মহিলা	PYI0014332 ফটো উপলব্ধ	86 নাম : ভাৰতী বড়ো স্বামীৰ নাম: সান্তি বড়ো ঘৰ নং : 19 বয়স : 51 লিঙ্গ : মহিলা	BSW4541508 ফটো উপলব্ধ	87 নাম : দুৰ্গা বসুমতাৰী পিতাৰ নাম: ঠিবাও বড়ো ঘৰ নং : 19 বয়স : 50 লিঙ্গ : পুৰুষ	BSW4541531 ফটো উপলব্ধ
88 নাম : বালি বড়ো পিতাৰ নাম: ঠিবাও বড়ো ঘৰ নং : 19 বয়স : 49 লিঙ্গ : পুৰুষ	BSW4541519 ফটো উপলব্ধ	89 নাম : সাবিত্ৰী বসুমতাৰী স্বামীৰ নাম: দুৰ্গা বসুমতাৰী ঘৰ নং : 19 বয়স : 43 লিঙ্গ : মহিলা	BSW4541553 ফটো উপলব্ধ	90 নাম : নকুল বড়ো মাতৃৰ নাম: ভাৰতী বড়ো বসুমতাৰী ঘৰ নং : 19 বয়স : 29 লিঙ্গ : পুৰুষ	BSW0056838 ফটো উপলব্ধ



91 নাম : বামোন্দা বড়ো পিতাৰ নাম: গালী বড়ো ঘৰ নং : 22 বয়স : 54 লিঙ্গ : পুৰুষ	BSW4541586 ফটো উপলব্ধ	92 নাম : ফাগুনী বড়ো স্বামীৰ নাম: বামোন্দা বড়ো ঘৰ নং : 22 বয়স : 49 লিঙ্গ : মহিলা	BSW4541597 ফটো উপলব্ধ	93 নাম : বুদ্ধিনী বড়ো পিতাৰ নাম: বামোন্দা বড়ো ঘৰ নং : 22 বয়স : 24 লিঙ্গ : মহিলা	BSW0405126 ফটো উপলব্ধ
94 নাম : নাৰায়ন বড়ো মাতৃৰ নাম: ফাগুনী বড়ো ঘৰ নং : 22 বয়স : 21 লিঙ্গ : পুৰুষ	BSW3851359 ফটো উপলব্ধ	95 নাম : মেন্দু বড়ো পিতাৰ নাম: দেওবাৰ বড়ো ঘৰ নং : 23 বয়স : 69 লিঙ্গ : পুৰুষ	BSW4541600 ফটো উপলব্ধ	96 নাম : হাৰু বড়ো স্বামীৰ নাম: মেন্দু বড়ো ঘৰ নং : 23 বয়স : 67 লিঙ্গ : মহিলা	BSW4541611 ফটো উপলব্ধ
97 নাম : বিমল বড়ো পিতাৰ নাম: মেন্দু বড়ো ঘৰ নং : 23 বয়স : 45 লিঙ্গ : পুৰুষ	BSW4541633 ফটো উপলব্ধ	98 নাম : মামুনি বড়ো পিতাৰ নাম: মেন্দু বড়ো ঘৰ নং : 23 বয়স : 44 লিঙ্গ : মহিলা	BSW4541622 ফটো উপলব্ধ	99 নাম : হাইনাৰী বড়ো পিতাৰ নাম: মেন্দু বড়ো ঘৰ নং : 23 বয়স : 40 লিঙ্গ : মহিলা	BSW4541644 ফটো উপলব্ধ
100 নাম : উমেল বড়ো পিতাৰ নাম: মেন্দু বড়ো ঘৰ নং : 23 বয়স : 37 লিঙ্গ : পুৰুষ	BSW4535493 ফটো উপলব্ধ	101 নাম : চেনীৰাম নাৰ্জাৰী পিতাৰ নাম: বগাৰাম নাৰ্জাৰী ঘৰ নং : 28 বয়স : 72 লিঙ্গ : পুৰুষ	BSW4541655 ফটো উপলব্ধ	102 নাম : বেন নাৰ্জাৰী স্বামীৰ নাম: চেনীৰাম নাৰ্জাৰী ঘৰ নং : 28 বয়স : 70 লিঙ্গ : মহিলা	BSW4541666 ফটো উপলব্ধ
103 নাম : প্ৰানেশ্বৰ নাৰ্জাৰী পিতাৰ নাম: চেনীৰাম নাৰ্জাৰী ঘৰ নং : 28 বয়স : 42 লিঙ্গ : পুৰুষ	BSW4541688 ফটো উপলব্ধ	104 নাম : বাজেন নাৰ্জাৰী পিতাৰ নাম: চেনীৰাম নাৰ্জাৰী ঘৰ নং : 28 বয়স : 41 লিঙ্গ : পুৰুষ	BSW4541699 ফটো উপলব্ধ	105 নাম : কমলী বড়ো স্বামীৰ নাম: প্ৰানেশ্বৰ নাৰ্জাৰী ঘৰ নং : 24 বয়স : 34 লিঙ্গ : মহিলা	PY10066639 ফটো উপলব্ধ
106 নাম : হায়েনশ্ৰী বড়ো স্বামীৰ নাম: বাজেন নাৰ্জাৰী ঘৰ নং : 28 বয়স : 31 লিঙ্গ : মহিলা	BSW3851417 ফটো উপলব্ধ	107 নাম : গঙ্গাৰাম বড়ো পিতাৰ নাম: অজা বড়ো ঘৰ নং : 25 বয়স : 53 লিঙ্গ : পুৰুষ	BSW4541702 ফটো উপলব্ধ	108 নাম : এদলী বড়ো স্বামীৰ নাম: গঙ্গাৰাম বড়ো ঘৰ নং : 25 বয়স : 49 লিঙ্গ : মহিলা	BSW4541713 ফটো উপলব্ধ
109 নাম : খৰ্গেশ্বৰ বড়ো পিতাৰ নাম: আনন্দ ৰাম বড়ো ঘৰ নং : 25 বয়স : 37 লিঙ্গ : পুৰুষ	BSW0187450 ফটো উপলব্ধ	110 নাম : বিৰগোচি বড়ো স্বামীৰ নাম: খৰ্গেশ্বৰ বড়ো ঘৰ নং : 25 বয়স : 33 লিঙ্গ : মহিলা	BSW0187443 ফটো উপলব্ধ	111 নাম : ইন্দিৰা বড়ো স্বামীৰ নাম: নিমল বড়ো ঘৰ নং : 25 বয়স : 27 লিঙ্গ : মহিলা	BSW0267393 ফটো উপলব্ধ
112 নাম : গছাৰাম বড়ো পিতাৰ নাম: নাৰে বড়ো ঘৰ নং : 26 বয়স : 51 লিঙ্গ : পুৰুষ	BSW4541746 ফটো উপলব্ধ	113 নাম : অঞ্জালি বড়ো স্বামীৰ নাম: গছাৰাম বড়ো ঘৰ নং : 26 বয়স : 49 লিঙ্গ : মহিলা	BSW4541757 ফটো উপলব্ধ	114 নাম : দেৰহাছাৰ বসুমতাৰী পিতাৰ নাম: লাংতিয়া বচুমতাৰী ঘৰ নং : 26 বয়স : 46 লিঙ্গ : পুৰুষ	BSW4541768 ফটো উপলব্ধ
115 নাম : মৈনালী বড়ো পিতাৰ নাম: দবা বড়ো ঘৰ নং : 26 বয়স : 27 লিঙ্গ : মহিলা	BSW0173831 ফটো উপলব্ধ	116 নাম : বিদুৰ বড়ো পিতাৰ নাম: গোসাঁৰাম বড়ো ঘৰ নং : 26 বয়স : 25 লিঙ্গ : পুৰুষ	BSW0267443 ফটো উপলব্ধ	117 নাম : চিত্ৰা বড়ো পিতাৰ নাম: গোসাঁৰাম বড়ো ঘৰ নং : 26 বয়স : 20 লিঙ্গ : মহিলা	PY10003236 ফটো উপলব্ধ
118 নাম : ৰীতা বড়ো স্বামীৰ নাম: সুৰুৰাম বড়ো ঘৰ নং : 27 বয়স : 49 লিঙ্গ : মহিলা	BSW4541804 ফটো উপলব্ধ	119 নাম : ৰাম বড়ো পিতাৰ নাম: শুক্ৰাম বড়ো ঘৰ নং : 27 বয়স : 32 লিঙ্গ : পুৰুষ	BSW0173393 ফটো উপলব্ধ	S নাম : জিন বড়ো স্বামীৰ নাম: ৰাম বড়ো ঘৰ নং : 29 বয়স : 27 লিঙ্গ : মহিলা	BSW0202994 ফটো উপলব্ধ



121	BSW0496364	ফটো উপলব্ধ	নাম : মুন বড়ো পিতাৰ নাম: সুকৰাম বড়ো ঘৰ নং : ১৭ বয়স : 25 লিঙ্গ : মহিলা	122	BSW0494435	ফটো উপলব্ধ	নাম : শংকৰ বড়ো পিতাৰ নাম: সুকৰাম বড়ো ঘৰ নং : ১৭ বয়স : 25 লিঙ্গ : পুৰুষ	123	BSW4541826	ফটো উপলব্ধ	নাম : ৰবীন বড়ো পিতাৰ নাম: মঙ্গল বড়ো ঘৰ নং : ২৮ বয়স : 71 লিঙ্গ : পুৰুষ	
124	BSW4541837	ফটো উপলব্ধ	নাম : ফুডকি বড়ো স্বামীৰ নাম: ৰবীন বড়ো ঘৰ নং : ২৮ বয়স : 69 লিঙ্গ : মহিলা	125	BSW4541848	ফটো উপলব্ধ	নাম : লহিত বড়ো পিতাৰ নাম: ৰবীন বড়ো ঘৰ নং : ২৮ বয়স : 49 লিঙ্গ : পুৰুষ	126	BSW4541859	ফটো উপলব্ধ	নাম : কুন্মা বড়ো স্বামীৰ নাম: লহিত বড়ো ঘৰ নং : ২৮ বয়স : 47 লিঙ্গ : মহিলা	
127	BSW0187112	ফটো উপলব্ধ	নাম : অনচি বড়ো পিতাৰ নাম: লোহিত বড়ো ঘৰ নং : 28 বয়স : 29 লিঙ্গ : মহিলা	128	BSW0358713	ফটো উপলব্ধ	নাম : প্ৰহলাদ বড়ো পিতাৰ নাম: লোহিত বড়ো ঘৰ নং : ২৮ বয়স : 26 লিঙ্গ : পুৰুষ	129	PYI0006114	ফটো উপলব্ধ	নাম : দেপ্তস্বী বসুমতাৰী স্বামীৰ নাম: প্ৰহলাদ বড়ো ঘৰ নং : 28 বয়স : 21 লিঙ্গ : মহিলা	
130	PYI0014142	ফটো উপলব্ধ	নাম : তৰোলোচী বোৰো পিতাৰ নাম: লহিত বোৰো ঘৰ নং : 28 বয়স : 20 লিঙ্গ : মহিলা	131	BSW4541871	ফটো উপলব্ধ	নাম : ৰমেশ বড়ো পিতাৰ নাম: কমলু বড়ো ঘৰ নং : 29 বয়স : 46 লিঙ্গ : পুৰুষ	132	BSW4541882	ফটো উপলব্ধ	নাম : নাৰাঠী বড়ো স্বামীৰ নাম: ৰমেশ বড়ো ঘৰ নং : 29 বয়স : 44 লিঙ্গ : মহিলা	
133	BSW0181651	ফটো উপলব্ধ	নাম : দৈমালু বড়ো পিতাৰ নাম: ৰমেশ বড়ো ঘৰ নং : 29 বয়স : 28 লিঙ্গ : পুৰুষ	134	PYI0003194	ফটো উপলব্ধ	নাম : নিত্ৰা বড়ো পিতাৰ নাম: ৰমেশ বড়ো ঘৰ নং : 29 বয়স : 21 লিঙ্গ : মহিলা	135	BSW4541893	ফটো উপলব্ধ	নাম : থাখ্ৰা বড়ো পিতাৰ নাম: কমলু বড়ো ঘৰ নং : 29ক বয়স : 51 লিঙ্গ : পুৰুষ	
136	BSW0489823	ফটো উপলব্ধ	নাম : মহেশ ৰাভা পিতাৰ নাম: কৰেন ৰাভা ঘৰ নং : 29 (ক) বয়স : 28 লিঙ্গ : পুৰুষ	137	BSW0180000	ফটো উপলব্ধ	নাম : উৰ্বশী বড়ো স্বামীৰ নাম: মহেশ ৰাভা ঘৰ নং : 29খ বয়স : 28 লিঙ্গ : মহিলা	138	BSW4541928	ফটো উপলব্ধ	নাম : লক্ষী বড়ো স্বামীৰ নাম: থানু বড়ো ঘৰ নং : ৩০ বয়স : 60 লিঙ্গ : মহিলা	
139	BSW4541917	ফটো উপলব্ধ	নাম : থনু ৰাম বড়ো পিতাৰ নাম: গৰ্জে বড়ো ঘৰ নং : ৩০ বয়স : 59 লিঙ্গ : পুৰুষ	140	BSW4541940	ফটো উপলব্ধ	নাম : ৰিংগসৰ বড়ো পিতাৰ নাম: থনু ৰাম বড়ো ঘৰ নং : 30 বয়স : 35 লিঙ্গ : পুৰুষ	141	BSW4544245	ফটো উপলব্ধ	নাম : বিৰোমু বড়ো স্বামীৰ নাম: ৰাংসাৰ বড়ো ঘৰ নং : 30 বয়স : 34 লিঙ্গ : মহিলা	
142	BSW0202960	ফটো উপলব্ধ	নাম : জিনা বড়ো পিতাৰ নাম: থানুৰাম বড়ো ঘৰ নং : ৩০ বয়স : 29 লিঙ্গ : মহিলা	143	BSW4541962	ফটো উপলব্ধ	নাম : বাঙালি বড়ো স্বামীৰ নাম: বিপিন বড়ো ঘৰ নং : ৩১ বয়স : 74 লিঙ্গ : মহিলা	#	144	BSW4544041	ফটো উপলব্ধ	নাম : দাউহাৰ বড়ো পিতাৰ নাম: বিপিন বড়ো ঘৰ নং : 31 বয়স : 33 লিঙ্গ : পুৰুষ
#	145	BSW4544029	ফটো উপলব্ধ	নাম : হাদৰী বড়ো স্বামীৰ নাম: দৌহাৰ বড়ো ঘৰ নং : 31 বয়স : 33 লিঙ্গ : মহিলা	146	BSW4541995	ফটো উপলব্ধ	নাম : বুদ্ধি বড়ো পিতাৰ নাম: বিপিন বড়ো ঘৰ নং : 32 বয়স : 56 লিঙ্গ : পুৰুষ	147	BSW4542001	ফটো উপলব্ধ	নাম : খনেশ্বৰী বড়ো স্বামীৰ নাম: বুদ্ধি বড়ো ঘৰ নং : 32 বয়স : 54 লিঙ্গ : মহিলা
148	BSW4535891	ফটো উপলব্ধ	নাম : খ্ৰিজয় বড়ো পিতাৰ নাম: বুদ্ধি বড়ো ঘৰ নং : 32 বয়স : 36 লিঙ্গ : পুৰুষ	149	BSW0090795	ফটো উপলব্ধ	নাম : অৰ্জুন বড়ো পিতাৰ নাম: বুদ্ধিৰাম বড়ো ঘৰ নং : 32 বয়স : 32 লিঙ্গ : পুৰুষ	150	BSW0461798	ফটো উপলব্ধ	নাম : দেমগ্লাই বসুমতাৰী স্বামীৰ নাম: খ্ৰিজয় বড়ো ঘৰ নং : ৩২ বয়স : 31 লিঙ্গ : মহিলা	



151 নাম : আলাৰাম বড়ো পিতাৰ নাম: ফেংটা বড়ো ঘৰ নং : ৩৩ বয়স : 56 লিঙ্গ : পুৰুষ	BSW4542012 ফটো উপলব্ধ	152 নাম : দুৰ্গা বড়ো পিতাৰ নাম: বিপিন বড়ো ঘৰ নং : 33 বয়স : 51 লিঙ্গ : পুৰুষ	BSW4542034 ফটো উপলব্ধ	153 নাম : ফিংচি বড়ো স্বামীৰ নাম: আলাৰাম বড়ো ঘৰ নং : 33 বয়স : 50 লিঙ্গ : মহিলা	BSW4542023 ফটো উপলব্ধ
154 নাম : বৈজন্তী বড়ো স্বামীৰ নাম: দুৰ্গা বড়ো ঘৰ নং : 33 বয়স : 46 লিঙ্গ : মহিলা	BSW4542045 ফটো উপলব্ধ	155 নাম : মঞ্জু বড়ো পিতাৰ নাম: আলা বড়ো ঘৰ নং : ৩৩ বয়স : 31 লিঙ্গ : মহিলা	BSW0203000 ফটো উপলব্ধ	156 নাম : থুমফে বড়ো পিতাৰ নাম: আলা বড়ো ঘৰ নং : ৩৩ বয়স : 28 লিঙ্গ : মহিলা	BSW0203034 ফটো উপলব্ধ
157 নাম : অজয় বড়ো পিতাৰ নাম: আলা বড়ো ঘৰ নং : 33 বয়স : 28 লিঙ্গ : পুৰুষ	BSW0348862 ফটো উপলব্ধ	158 নাম : বিজয় বড়ো পিতাৰ নাম: আলা বড়ো ঘৰ নং : 33 বয়স : 25 লিঙ্গ : পুৰুষ	BSW0348755 ফটো উপলব্ধ	159 নাম : দ্ৰোপদী বড়ো পিতাৰ নাম: দুৰ্গা বড়ো ঘৰ নং : 33 বয়স : 24 লিঙ্গ : মহিলা	PYI0135921 ফটো উপলব্ধ
160 নাম : মাখনী বড়ো পিতাৰ নাম: দুৰ্গা বড়ো ঘৰ নং : 33 বয়স : 20 লিঙ্গ : মহিলা	PYI0135939 ফটো উপলব্ধ	161 নাম : বনজিত বড়ো পিতাৰ নাম: ফোংটা বড়ো ঘৰ নং : 34 বয়স : 54 লিঙ্গ : পুৰুষ	BSW4542078 ফটো উপলব্ধ	162 নাম : নিৰ্মালী দৈমাৰী স্বামীৰ নাম: বনজিত বড়ো ঘৰ নং : 34 বয়স : 51 লিঙ্গ : মহিলা	BSW4542089 ফটো উপলব্ধ
163 নাম : অন্জালু বরো পিতাৰ নাম: ৰঞ্জিত বড়ো ঘৰ নং : ৩৪ বয়স : 30 লিঙ্গ : পুৰুষ	BSW0179291 ফটো উপলব্ধ	164 নাম : ভাইগিবতী বড়ো পিতাৰ নাম: ৰঞ্জিত বড়ো ঘৰ নং : 34 বয়স : 28 লিঙ্গ : মহিলা	BSW0179283 ফটো উপলব্ধ	165 নাম : বিবাৰী বড়ো স্বামীৰ নাম: অঞ্জালু বড়ো ঘৰ নং : 34 বয়স : 28 লিঙ্গ : মহিলা	BSW0348607 ফটো উপলব্ধ
166 নাম : সজমা দৈমাৰী স্বামীৰ নাম: সনজিব বড়ো ঘৰ নং : ৩৪ বয়স : 26 লিঙ্গ : মহিলা	BSW3851599 ফটো উপলব্ধ	167 নাম : সঞ্জিব বড়ো পিতাৰ নাম: ৰঞ্জিত বড়ো ঘৰ নং : 34 বয়স : 25 লিঙ্গ : পুৰুষ	BSW0348631 ফটো উপলব্ধ	168 নাম : খোংবৰ বড়ো অন্যান্য: খেখেৰে বড়ো ঘৰ নং : 35 বয়স : 62 লিঙ্গ : পুৰুষ	PYI0037275 ফটো উপলব্ধ
169 নাম : কাতি বড়ো পিতাৰ নাম: ফোংটা বড়ো ঘৰ নং : 35 বয়স : 61 লিঙ্গ : পুৰুষ	BSW4542090 ফটো উপলব্ধ	170 নাম : গহিনী বড়ো স্বামীৰ নাম: কাতি বড়ো ঘৰ নং : 35 বয়স : 60 লিঙ্গ : মহিলা	BSW4542103 ফটো উপলব্ধ	171 নাম : খেখেৰে বড়ো পিতাৰ নাম: নেওলাই বড়ো ঘৰ নং : 35 বয়স : 48 লিঙ্গ : মহিলা	BSW4542578 ফটো উপলব্ধ
172 নাম : ৰঞ্জিত বড়ো অন্যান্য: খেখেৰে বড়ো ঘৰ নং : 35 বয়স : 43 লিঙ্গ : পুৰুষ	PYI0037226 ফটো উপলব্ধ	173 নাম : গোলাপ বড়ো পিতাৰ নাম: কাতি বড়ো ঘৰ নং : ৩৫ বয়স : 39 লিঙ্গ : পুৰুষ	BSW4542114 ফটো উপলব্ধ	174 নাম : চম্পা বড়ো স্বামীৰ নাম: খেখেৰে বড়ো ঘৰ নং : 35 বয়স : 36 লিঙ্গ : মহিলা	BSW0109769 ফটো উপলব্ধ
175 নাম : লক্ষ্মী বড়ো পিতাৰ নাম: খেখেৰে বড়ো ঘৰ নং : 35 বয়স : 28 লিঙ্গ : মহিলা	BSW0110486 ফটো উপলব্ধ	176 নাম : অসিয়াণী বড়ো স্বামীৰ নাম: গোলাপ বড়ো ঘৰ নং : 35 বয়স : 27 লিঙ্গ : মহিলা	PYI0068171 ফটো উপলব্ধ	177 নাম : ৰহিলা বড়ো পিতাৰ নাম: খেখেৰে বড়ো ঘৰ নং : 35 বয়স : 26 লিঙ্গ : মহিলা	BSW0358598 ফটো উপলব্ধ
178 নাম : ৰাতিৰাম বড়ো পিতাৰ নাম: ডাবৰ বড়ো ঘৰ নং : ৩৬ বয়স : 56 লিঙ্গ : পুৰুষ	BSW4542125 ফটো উপলব্ধ	179 নাম : চোমশ্ৰী বড়ো স্বামীৰ নাম: ৰাতিৰাম বড়ো ঘৰ নং : ৩৬ বয়স : 53 লিঙ্গ : মহিলা	BSW4542136 ফটো উপলব্ধ	180 নাম : হাইনাৰী দৈমাৰী স্বামীৰ নাম: সুবুংসা বড়ো ঘৰ নং : ৩৬ বয়স : 35 লিঙ্গ : মহিলা	BSW0348458 ফটো উপলব্ধ



181 নাম : সুবংসা বড়ো পিতাৰ নাম: ৰাতিৰাম বড়ো ঘৰ নং : ৩৬ বয়স : 34 লিঙ্গ : পুৰুষ	BSW4542147 ফটো উপলব্ধ	182 নাম : সনিয়া মহাহাৰী স্বামীৰ নাম: বুবুংচা বড়ো ঘৰ নং : ৩৬ বয়স : 25 লিঙ্গ : মহিলা	BSW3851573 ফটো উপলব্ধ	183 নাম : গলী বড়ো পিতাৰ নাম: ডাবৰ বড়ো ঘৰ নং : ৩৭ বয়স : 69 লিঙ্গ : মহিলা	BSW4542170 ফটো উপলব্ধ
184 নাম : বুদ্ধিৰাম বড়ো পিতাৰ নাম: ডাবৰ বড়ো ঘৰ নং : ৩৭ বয়স : 66 লিঙ্গ : পুৰুষ	BSW4542158 ফটো উপলব্ধ	185 নাম : লঞ্জনি বড়ো স্বামীৰ নাম: বুদ্ধিৰাম বড়ো ঘৰ নং : ৩৭ বয়স : 64 লিঙ্গ : মহিলা	BSW4542169 ফটো উপলব্ধ	186 নাম : গোবিন্দ বড়ো পিতাৰ নাম: ডাবৰ বড়ো ঘৰ নং : ৩৭ বয়স : 55 লিঙ্গ : পুৰুষ	BSW4542181 ফটো উপলব্ধ
187 নাম : গীতা বড়ো স্বামীৰ নাম: গোবিন্দ বড়ো ঘৰ নং : ৩৭ বয়স : 51 লিঙ্গ : মহিলা	BSW4542192 ফটো উপলব্ধ	188 নাম : ৰমেশ বড়ো পিতাৰ নাম: বুদ্ধি ৰাম বড়ো ঘৰ নং : ৩৭ বয়স : 41 লিঙ্গ : পুৰুষ	BSW4542205 ফটো উপলব্ধ	189 নাম : ৰমি বড়ো স্বামীৰ নাম: ৰমেশ বড়ো ঘৰ নং : ৩৭ বয়স : 27 লিঙ্গ : মহিলা	LQX0127142 ফটো উপলব্ধ
190 নাম : হিৰিয়া বড়ো পিতাৰ নাম: গোবিন্দ বড়ো ঘৰ নং : 37 বয়স : 22 লিঙ্গ : মহিলা	PYI0006452 ফটো উপলব্ধ	191 নাম : গৌৰৱ বড়ো পিতাৰ নাম: গোবিন্দ বড়ো ঘৰ নং : 37 বয়স : 20 লিঙ্গ : পুৰুষ	PYI0006353 ফটো উপলব্ধ	192 নাম : ভবেন বড়ো পিতাৰ নাম: জানিৰাম বড়ো ঘৰ নং : 38 বয়স : 53 লিঙ্গ : পুৰুষ	BSW4542250 ফটো উপলব্ধ
193 নাম : চনমাই বড়ো স্বামীৰ নাম: ভবেন বড়ো ঘৰ নং : 38 বয়স : 51 লিঙ্গ : মহিলা	BSW4542261 ফটো উপলব্ধ	194 নাম : ৰবেন বড়ো পিতাৰ নাম: জানিৰাম বড়ো ঘৰ নং : 38 বয়স : 51 লিঙ্গ : পুৰুষ	BSW4542238 ফটো উপলব্ধ	195 নাম : অনিমা বড়ো স্বামীৰ নাম: ৰবেন বড়ো ঘৰ নং : 38 বয়স : 46 লিঙ্গ : মহিলা	BSW4542249 ফটো উপলব্ধ
196 নাম : স্বৈৰাংসা বড়ো পিতাৰ নাম: ভবেন বড়ো ঘৰ নং : 38 বয়স : 29 লিঙ্গ : পুৰুষ	BSW0254037 ফটো উপলব্ধ	197 নাম : ভানমতী বড়ো পিতাৰ নাম: ৰবেন বড়ো ঘৰ নং : ৩৮ বয়স : 25 লিঙ্গ : মহিলা	BSW0358648 ফটো উপলব্ধ	198 নাম : ৰাহুল বড়ো পিতাৰ নাম: ৰবেন বড়ো ঘৰ নং : 38 বয়স : 23 লিঙ্গ : পুৰুষ	PYI0071563 ফটো উপলব্ধ
199 নাম : নেজম বসুমতাৰী পিতাৰ নাম: দেওলা বসুমতাৰী ঘৰ নং : 38 বয়স : 22 লিঙ্গ : পুৰুষ	PYI0080390 ফটো উপলব্ধ	200 নাম : নগেন বড়ো পিতাৰ নাম: জানিৰাম বড়ো ঘৰ নং : ৩৯ বয়স : 59 লিঙ্গ : পুৰুষ	BSW4542272 ফটো উপলব্ধ	201 নাম : হামফে বড়ো স্বামীৰ নাম: নগেন বড়ো ঘৰ নং : ৩৯ বয়স : 57 লিঙ্গ : মহিলা	BSW4542283 ফটো উপলব্ধ
202 নাম : বিৰন বড়ো পিতাৰ নাম: নগেন বড়ো ঘৰ নং : ৩৯ বয়স : 39 লিঙ্গ : পুৰুষ	BSW4542294 ফটো উপলব্ধ	203 নাম : মহেন বড়ো পিতাৰ নাম: থৰলা বড়ো ঘৰ নং : 40 বয়স : 56 লিঙ্গ : পুৰুষ	BSW4542307 ফটো উপলব্ধ	204 নাম : পূৰ্ণিমা বড়ো স্বামীৰ নাম: মহেন বড়ো ঘৰ নং : 40 বয়স : 53 লিঙ্গ : মহিলা	BSW4542318 ফটো উপলব্ধ
205 নাম : বহুমস্বৈৰাং বড়ো পিতাৰ নাম: মহেন্দ্র বড়ো ঘৰ নং : 40 বয়স : 29 লিঙ্গ : পুৰুষ	BSW0313585 ফটো উপলব্ধ	206 নাম : কৃষ্ণ সোনা বড়ো পিতাৰ নাম: সন্তোষ বৰো ঘৰ নং : 40 বয়স : 20 লিঙ্গ : পুৰুষ	PYI0014183 ফটো উপলব্ধ	207 নাম : খপছা বড়ো পিতাৰ নাম: থৰলা বড়ো ঘৰ নং : ৪০ক বয়স : 76 লিঙ্গ : পুৰুষ	BSW4542330 ফটো উপলব্ধ
208 নাম : বাসন্তি বড়ো স্বামীৰ নাম: খপছা বড়ো ঘৰ নং : ৪০ক বয়স : 73 লিঙ্গ : মহিলা	BSW4542341 ফটো উপলব্ধ	209 নাম : সন্তোচ বড়ো পিতাৰ নাম: খপছা বড়ো ঘৰ নং : ৪০ক বয়স : 46 লিঙ্গ : পুৰুষ	BSW4542363 ফটো উপলব্ধ	210 নাম : দীপালী বড়ো স্বামীৰ নাম: সন্তোচ বড়ো ঘৰ নং : ৪০ক বয়স : 43 লিঙ্গ : মহিলা	BSW4542374 ফটো উপলব্ধ



211	BSW4542396	নাম : জয়ন্তী বড়ো স্বামীৰ নাম: চেনীৰাম বড়ো ঘৰ নং : 8১ বয়স : 64 লিঙ্গ : মহিলা	ফটো উপলব্ধ	212	BSW4542409	নাম : নবীন বড়ো পিতাৰ নাম: চেনীৰাম বড়ো ঘৰ নং : 8১ বয়স : 47 লিঙ্গ : পুৰুষ	ফটো উপলব্ধ	213	BSW4542410	নাম : ৰোমনী বড়ো স্বামীৰ নাম: নবীন বড়ো ঘৰ নং : 8১ বয়স : 45 লিঙ্গ : মহিলা	ফটো উপলব্ধ
214	BSW4542421	নাম : ললিত বড়ো পিতাৰ নাম: চেনীৰাম বড়ো ঘৰ নং : 8১ বয়স : 43 লিঙ্গ : পুৰুষ	ফটো উপলব্ধ	215	BSW4542432	নাম : কুমাৰ বড়ো পিতাৰ নাম: চেনীৰাম বড়ো ঘৰ নং : 41 বয়স : 41 লিঙ্গ : পুৰুষ	ফটো উপলব্ধ	216	BSW4544745	নাম : পূৰ্বি বসুমতাৰী স্বামীৰ নাম: ললিত বড়ো ঘৰ নং : 8১ বয়স : 38 লিঙ্গ : মহিলা	ফটো উপলব্ধ
217	BSW4544756	নাম : থিমফ্ৰী বড়ো স্বামীৰ নাম: কুমাৰ বড়ো ঘৰ নং : 41 বয়স : 37 লিঙ্গ : মহিলা	ফটো উপলব্ধ	218	BSW0296020	নাম : জুনাকী বড়ো পিতাৰ নাম: নৰিন বড়ো ঘৰ নং : 41 বয়স : 26 লিঙ্গ : মহিলা	ফটো উপলব্ধ	219	BSW0296053	নাম : জুনালী বড়ো পিতাৰ নাম: নৰিন বড়ো ঘৰ নং : 41 বয়স : 26 লিঙ্গ : মহিলা	ফটো উপলব্ধ
220	BSW3884178	নাম : জোংদাৰ বড়োচা পিতাৰ নাম: নবীন বড়ো ঘৰ নং : 41 বয়স : 22 লিঙ্গ : পুৰুষ	ফটো উপলব্ধ	221	BSW4542443	নাম : লিল্লী বড়ো স্বামীৰ নাম: বঙাল বড়ো ঘৰ নং : 42 বয়স : 71 লিঙ্গ : মহিলা	ফটো উপলব্ধ	222	BSW4542454	নাম : প্ৰান বড়ো পিতাৰ নাম: লিল্লী বড়ো ঘৰ নং : 8২ বয়স : 49 লিঙ্গ : পুৰুষ	ফটো উপলব্ধ
223	BSW4542465	নাম : বাদ বড়ো পিতাৰ নাম: লিল্লী বড়ো ঘৰ নং : 42 বয়স : 47 লিঙ্গ : পুৰুষ	ফটো উপলব্ধ	224	BSW4542476	নাম : ৰেন বড়ো স্বামীৰ নাম: বাদু বড়ো ঘৰ নং : 42 বয়স : 45 লিঙ্গ : মহিলা	ফটো উপলব্ধ	225	BSW0477133	নাম : জ্যোতিকা বড়ো পিতাৰ নাম: বড়ু বড়ো ঘৰ নং : 8২ বয়স : 24 লিঙ্গ : মহিলা	ফটো উপলব্ধ
226	BSW4542512	নাম : গজেনু বড়ো পিতাৰ নাম: জানিৰাম বড়ো ঘৰ নং : 8৩ বয়স : 66 লিঙ্গ : পুৰুষ	ফটো উপলব্ধ	227	BSW4542523	নাম : বিমলা বড়ো স্বামীৰ নাম: গজেন বড়ো ঘৰ নং : 8৩ বয়স : 64 লিঙ্গ : মহিলা	ফটো উপলব্ধ	228	BSW4542534	নাম : দীপক বড়ো পিতাৰ নাম: গজেন বড়ো ঘৰ নং : 8৩ বয়স : 43 লিঙ্গ : পুৰুষ	ফটো উপলব্ধ
229	BSW0108126	নাম : ৰূপালী বড়ো স্বামীৰ নাম: ভূপেন বড়ো ঘৰ নং : 8৩ বয়স : 40 লিঙ্গ : মহিলা	ফটো উপলব্ধ	230	BSW4542545	নাম : ভূপেন বড়ো পিতাৰ নাম: গজেন বড়ো ঘৰ নং : 8৩ বয়স : 39 লিঙ্গ : পুৰুষ	ফটো উপলব্ধ	231	BSW1555493	নাম : চমাইনা বসুমতাৰী পিতাৰ নাম: প্ৰবীৰ বসুমতাৰী ঘৰ নং : 8৩ বয়স : 37 লিঙ্গ : মহিলা	ফটো উপলব্ধ
232	BSW4542567	নাম : হোস্তী বড়ো স্বামীৰ নাম: দেওবাৰ বড়ো ঘৰ নং : 44 বয়স : 57 লিঙ্গ : মহিলা	ফটো উপলব্ধ	233	BSW4542566	নাম : দেওবাৰ বড়ো পিতাৰ নাম: নেওলায় বড়ো ঘৰ নং : 44 বয়স : 54 লিঙ্গ : পুৰুষ	ফটো উপলব্ধ	234	BSW0109637	নাম : পবিত্ৰ বড়ো পিতাৰ নাম: দেওবাৰ বড়ো ঘৰ নং : 8৪ বয়স : 38 লিঙ্গ : পুৰুষ	ফটো উপলব্ধ
235	BSW0567933	নাম : মৈনাথী বড়ো স্বামীৰ নাম: পবিত্ৰ বড়ো ঘৰ নং : 8৪ বয়স : 26 লিঙ্গ : মহিলা	ফটো উপলব্ধ	236	BSW4542603	নাম : বিচিটি বড়ো পিতাৰ নাম: মাচু বড়ো ঘৰ নং : 8৫ বয়স : 51 লিঙ্গ : মহিলা	ফটো উপলব্ধ	237	BSW4542614	নাম : জুটেন বড়ো পিতাৰ নাম: মাচু বড়ো ঘৰ নং : 8৫ বয়স : 49 লিঙ্গ : পুৰুষ	ফটো উপলব্ধ
238	BSW4542625	নাম : ভুলনটি বড়ো স্বামীৰ নাম: জুটেন বড়ো ঘৰ নং : 8৫ বয়স : 47 লিঙ্গ : মহিলা	ফটো উপলব্ধ	239	BSW4542658	নাম : বিনয় বড়ো পিতাৰ নাম: মাচু বড়ো ঘৰ নং : 8৫ বয়স : 45 লিঙ্গ : পুৰুষ	ফটো উপলব্ধ	240	BSW4542670	নাম : জৌংসাৰ বড়ো পিতাৰ নাম: মাচু বড়ো ঘৰ নং : 8৫ বয়স : 41 লিঙ্গ : পুৰুষ	ফটো উপলব্ধ



241 নাম : অঞ্জলি বড়ো স্বামীৰ নাম : হনুংচাৰ বড়ো ঘৰ নং : 8৫ বয়স : 34 লিঙ্গ : মহিলা	BSW0111609 ফটো উপলব্ধ	242 নাম : দেৱৰাজ বসুমতাৰি পিতাৰ নাম : জিতেন বৰো ঘৰ নং : 45 বয়স : 22 লিঙ্গ : পুৰুষ	PYI0006346 ফটো উপলব্ধ	243 নাম : জুনালি খেৰিয়া পিতাৰ নাম : বন্দনা খেৰিয়া ঘৰ নং : 45 বয়স : 22 লিঙ্গ : মহিলা	PYI0122689 ফটো উপলব্ধ
244 নাম : এলীউশ খেৰিয়া পিতাৰ নাম : বাদল খেৰিয়া ঘৰ নং : 45 বয়স : 19 লিঙ্গ : পুৰুষ	PYI0117549 ফটো উপলব্ধ	245 নাম : বিনাম চবৰ পিতাৰ নাম : দাসু চবৰ ঘৰ নং : 45 বয়স : 19 লিঙ্গ : পুৰুষ	PYI0131003 ফটো উপলব্ধ	246 নাম : ডুলী বড়ো স্বামীৰ নাম : লিজুৰাম বড়ো ঘৰ নং : 48 বয়স : 71 লিঙ্গ : মহিলা	BSW4542692 ফটো উপলব্ধ
247 নাম : দেৱ বড়ো পিতাৰ নাম : লিজুৰাম বড়ো ঘৰ নং : 8৫ বয়স : 40 লিঙ্গ : পুৰুষ	BSW4542705 ফটো উপলব্ধ	248 নাম : মৰমী বড়ো স্বামীৰ নাম : কৰ্মলা বড়ো ঘৰ নং : ৫৫ বয়স : 40 লিঙ্গ : মহিলা	LQX1242166 ফটো উপলব্ধ	249 নাম : জিনু বড়ো স্বামীৰ নাম : দেৱো বড়ো ঘৰ নং : 48 বয়স : 32 লিঙ্গ : মহিলা	PYI0066993 ফটো উপলব্ধ
250 নাম : পবিত্ৰ বড়ো পিতাৰ নাম : লিজুৰাম বড়ো ঘৰ নং : 48 বয়স : 29 লিঙ্গ : পুৰুষ	BSW0267187 ফটো উপলব্ধ	251 নাম : চম্পা বড়ো স্বামীৰ নাম : প্ৰদীপ বড়ো ঘৰ নং : 8৯ বয়স : 68 লিঙ্গ : মহিলা	BSW4542750 ফটো উপলব্ধ	252 নাম : মঞ্জু বড়ো স্বামীৰ নাম : বাবু বড়ো ঘৰ নং : 8৯ বয়স : 46 লিঙ্গ : মহিলা	BSW4542783 ফটো উপলব্ধ
253 নাম : বাবু বড়ো পিতাৰ নাম : প্ৰদীপ বড়ো ঘৰ নং : 49 বয়স : 44 লিঙ্গ : পুৰুষ	BSW4542772 ফটো উপলব্ধ	254 নাম : কাৰিণা বড়ো পিতাৰ নাম : বাবু বড়ো ঘৰ নং : 8৯ বয়স : 25 লিঙ্গ : মহিলা	BSW0348342 ফটো উপলব্ধ	255 নাম : খুশুৰু বড়ো পিতাৰ নাম : বাবু বড়ো ঘৰ নং : 49 বয়স : 21 লিঙ্গ : মহিলা	BSW3890761 ফটো উপলব্ধ
256 নাম : চমলী বড়ো স্বামীৰ নাম : যোগেন বড়ো ঘৰ নং : ৫১ বয়স : 57 লিঙ্গ : মহিলা	BSW4542818 ফটো উপলব্ধ	257 নাম : সৌমদৈন বড়ো পিতাৰ নাম : জুগেন বড়ো ঘৰ নং : ৫১ বয়স : 42 লিঙ্গ : পুৰুষ	BSW4542830 ফটো উপলব্ধ	258 নাম : মজৌথি বড়ো পিতাৰ নাম : যোগেন বড়ো ঘৰ নং : ৫১ বয়স : 39 লিঙ্গ : মহিলা	BSW4542829 ফটো উপলব্ধ
259 নাম : গৌমধন বড়ো পিতাৰ নাম : যোগেন বড়ো ঘৰ নং : 51 বয়স : 34 লিঙ্গ : পুৰুষ	BSW4536623 ফটো উপলব্ধ	E 260 নাম : বিৰচি মুণ্ডা স্বামীৰ নাম : জহন মুণ্ডা ঘৰ নং : ৫২ বয়স : 65 লিঙ্গ : মহিলা	BSW4542852 ফটো উপলব্ধ	261 নাম : চিমন মুণ্ডা পিতাৰ নাম : জহন মুণ্ডা ঘৰ নং : ৫২ বয়স : 46 লিঙ্গ : পুৰুষ	BSW4542863 ফটো উপলব্ধ
262 নাম : চমাৰী মুণ্ডা স্বামীৰ নাম : চিমন মুণ্ডা ঘৰ নং : ৫২ বয়স : 45 লিঙ্গ : মহিলা	BSW4542874 ফটো উপলব্ধ	263 নাম : বৃন্দনি মুণ্ডা পিতাৰ নাম : জোহান মুণ্ডা ঘৰ নং : ৫২ বয়স : 44 লিঙ্গ : মহিলা	BSW0461202 ফটো উপলব্ধ	264 নাম : ৱেকু মুণ্ডা পিতাৰ নাম : জোহান মুণ্ডা ঘৰ নং : ৫২ বয়স : 41 লিঙ্গ : মহিলা	BSW0461426 ফটো উপলব্ধ
265 নাম : প্ৰবীন মুন্দা পিতাৰ নাম : জহন মুন্দা ঘৰ নং : ৫২ বয়স : 37 লিঙ্গ : পুৰুষ	BSW0121418 ফটো উপলব্ধ	266 নাম : চুৰোজমোনী মুৰ্মু মুন্দা স্বামীৰ নাম : প্ৰবীন মুণ্ডা ঘৰ নং : ৫২ বয়স : 33 লিঙ্গ : মহিলা	BSW0121616 ফটো উপলব্ধ	S2 267 নাম : ভানু বড়ো পিতাৰ নাম : ৰমেশ বড়ো ঘৰ নং : ৫২ বয়স : 28 লিঙ্গ : মহিলা	BSW1133701 ফটো উপলব্ধ
S 268 নাম : মনমতী বড়ো পিতাৰ নাম : ৰমেশ বড়ো ঘৰ নং : ৫২ বয়স : 24 লিঙ্গ : মহিলা	BSW1118009 ফটো উপলব্ধ	269 নাম : জেউতী মুণ্ডা পিতাৰ নাম : সিমন মুণ্ডা ঘৰ নং : 52 বয়স : 20 লিঙ্গ : মহিলা	PYI0097345 ফটো উপলব্ধ	270 নাম : চুকাৰ মুণ্ডা স্বামীৰ নাম : মাংগ্ৰা মুণ্ডা ঘৰ নং : ৫৩ বয়স : 56 লিঙ্গ : মহিলা	BSW4542896 ফটো উপলব্ধ



271 নাম : বুল মুন্দা পিতাৰ নাম: মোহনলাল মুন্দা ঘৰ নং : ৫৩ বয়স : 35 লিঙ্গ : পুৰুষ	BSW0122978 ফটো উপলব্ধ	272 নাম : মঞ্জু মুন্দা স্বামীৰ নাম: বুল মুন্দা ঘৰ নং : ৫৩ বয়স : 34 লিঙ্গ : মহিলা	BSW0123018 ফটো উপলব্ধ	273 নাম : বিমল মুন্দা পিতাৰ নাম: মাংগ্ৰা মুগ্ৰা ঘৰ নং : ৫৩ বয়স : 30 লিঙ্গ : পুৰুষ	BSW0123588 ফটো উপলব্ধ
274 নাম : গোলাপী বড়ো স্বামীৰ নাম: চমৰা বড়ো ঘৰ নং : ৫৪ বয়স : 54 লিঙ্গ : মহিলা	BSW4542910 ফটো উপলব্ধ	275 নাম : চটু মুগ্ৰা পিতাৰ নাম: লক্ষীৰাম মুগ্ৰা ঘৰ নং : ৫৪ বয়স : 45 লিঙ্গ : পুৰুষ	BSW4542921 ফটো উপলব্ধ	276 নাম : নেৰচন বড়ো পিতাৰ নাম: সমৰা বড়ো ঘৰ নং : ৫৪ বয়স : 32 লিঙ্গ : পুৰুষ	BSW0124719 ফটো উপলব্ধ
277 নাম : কুসুম্বৰ বড়ো পিতাৰ নাম: চামৰা বড়ো ঘৰ নং : ৫৪ বয়স : 29 লিঙ্গ : পুৰুষ	BSW0358671 ফটো উপলব্ধ	278 নাম : বন্তি বড়ো স্বামীৰ নাম: কুসুম্বৰ বড়ো ঘৰ নং : 54 বয়স : 29 লিঙ্গ : মহিলা	PY10094573 ফটো উপলব্ধ	279 নাম : লক্ষী মুগ্ৰা পিতাৰ নাম: চাটু মুগ্ৰা ঘৰ নং : ৫৪ বয়স : 25 লিঙ্গ : মহিলা	BSW0455279 ফটো উপলব্ধ
280 নাম : জয়ন্তী মুগ্ৰা পিতাৰ নাম: চটু মুগ্ৰা ঘৰ নং : 54 বয়স : 20 লিঙ্গ : মহিলা	PY1003459 ফটো উপলব্ধ	281 নাম : দুলাই মুগ্ৰা স্বামীৰ নাম: চটু মুগ্ৰা ঘৰ নং : ৫৫ বয়স : 43 লিঙ্গ : মহিলা	BSW4542932 ফটো উপলব্ধ	# 282 নাম : ক্ৰিষ্টিনা একা স্বামীৰ নাম: কুশল খেৰিয়া ঘৰ নং : ৬৪ বয়স : 35 লিঙ্গ : মহিলা	PY10014423 ফটো উপলব্ধ
283 নাম : বামেশ্বৰ বড়ো পিতাৰ নাম: ফণীধৰ বড়ো ঘৰ নং : ৫৬ বয়স : 55 লিঙ্গ : পুৰুষ	BSW0514323 ফটো উপলব্ধ	284 নাম : কামেশ্বৰ বড়ো পিতাৰ নাম: দেওবাৰ বড়ো ঘৰ নং : ৫৬ বয়স : 50 লিঙ্গ : পুৰুষ	BSW4542943 ফটো উপলব্ধ	285 নাম : দুখনী বড়ো স্বামীৰ নাম: কামেশ্বৰ বড়ো ঘৰ নং : ৫৬ বয়স : 45 লিঙ্গ : মহিলা	BSW4542954 ফটো উপলব্ধ
286 নাম : হৰিকা বড়ো পিতাৰ নাম: কামেশ্বৰ বড়ো ঘৰ নং : ৫৬ বয়স : 33 লিঙ্গ : মহিলা	BSW0187732 ফটো উপলব্ধ	287 নাম : ভাস্কৰ বড়ো পিতাৰ নাম: কামেশ্বৰ বড়ো ঘৰ নং : ৫৬ বয়স : 32 লিঙ্গ : পুৰুষ	BSW0126599 ফটো উপলব্ধ	288 নাম : নিৰেন বড়ো মাতৃৰ নাম: হাৰিকা বড়ো ঘৰ নং : 56 বয়স : 19 লিঙ্গ : পুৰুষ	PY10115006 ফটো উপলব্ধ
289 নাম : মোহন শূগীয়াৰী পিতাৰ নাম: খাদি শূগীয়াৰী ঘৰ নং : 57 বয়স : 46 লিঙ্গ : পুৰুষ	BSW4542727 ফটো উপলব্ধ	290 নাম : ৰফাচি বড়ো স্বামীৰ নাম: মোহন শূগীয়াৰী ঘৰ নং : 57 বয়স : 43 লিঙ্গ : মহিলা	BSW4542738 ফটো উপলব্ধ	291 নাম : নুহৰসা শূগীয়াৰী পিতাৰ নাম: মোহন শূগীয়াৰী ঘৰ নং : ৫৭ বয়স : 23 লিঙ্গ : পুৰুষ	BSW0500827 ফটো উপলব্ধ
292 নাম : পুষ্ক মুগ্ৰা পিতাৰ নাম: ভদা মুগ্ৰা ঘৰ নং : ৫৮ বয়স : 66 লিঙ্গ : পুৰুষ	BSW4542976 ফটো উপলব্ধ	293 নাম : ৰাজেশ মুন্দা পিতাৰ নাম: পুষ্ক মুন্দা ঘৰ নং : ৫৮ বয়স : 34 লিঙ্গ : পুৰুষ	BSW0128546 ফটো উপলব্ধ	294 নাম : মইনা মুন্দা স্বামীৰ নাম: ৰাজেশ মুন্দা ঘৰ নং : ৫৮ বয়স : 30 লিঙ্গ : মহিলা	BSW0128868 ফটো উপলব্ধ
295 নাম : টেপালী বড়ো মাতৃৰ নাম: ইন্দ্ৰ বাহাদুৰ বড়ো ঘৰ নং : ৫৮ বয়স : 22 লিঙ্গ : মহিলা	BSW0571521 ফটো উপলব্ধ	E 296 নাম : ৰাজু মুগ্ৰা পিতাৰ নাম: পুষ্ক মুগ্ৰা ঘৰ নং : ৫৮ বয়স : 43 লিঙ্গ : পুৰুষ	BSW4543015 ফটো উপলব্ধ	297 নাম : চাৰি মুগ্ৰা স্বামীৰ নাম: ৰাজু মুগ্ৰা ঘৰ নং : ৫৮ বয়স : 42 লিঙ্গ : মহিলা	BSW4543026 ফটো উপলব্ধ
298 নাম : ৰাজেন মুগ্ৰা পিতাৰ নাম: পুষ্ক মুগ্ৰা ঘৰ নং : ৫৮ বয়স : 41 লিঙ্গ : পুৰুষ	BSW4543037 ফটো উপলব্ধ	299 নাম : ইন্দ্ৰা বড়ো স্বামীৰ নাম: টিকলা মুগ্ৰা ঘৰ নং : ৫৮ বয়স : 41 লিঙ্গ : মহিলা	BSW4543004 ফটো উপলব্ধ	300 নাম : পিত্ৰচ মুগ্ৰা পিতাৰ নাম: মথিগ্ৰা মুগ্ৰা ঘৰ নং : ৫৯ বয়স : 41 লিঙ্গ : পুৰুষ	BSW4543071 ফটো উপলব্ধ



301 নাম : বীমা তান্তী স্বামীৰ নাম : বিকাশ চব্বৰ ঘৰ নং : 59 বয়স : 20 লিঙ্গ : মহিলা	PYI0091835 ফটো উপলব্ধ	302 নাম : বগাৰাম মুণ্ডা পিতাৰ নাম : ভদী মুণ্ডা ঘৰ নং : 60 বয়স : 56 লিঙ্গ : পুৰুষ	BSW4543082 ফটো উপলব্ধ	303 নাম : বত্ৰী মুণ্ডা স্বামীৰ নাম : বগাৰাম মুণ্ডা ঘৰ নং : 60 বয়স : 53 লিঙ্গ : মহিলা	BSW4543093 ফটো উপলব্ধ
304 নাম : অনিতা মুন্দা পিতাৰ নাম : বগাৰাম মুন্দা ঘৰ নং : 60 বয়স : 36 লিঙ্গ : মহিলা	BSW0131896 ফটো উপলব্ধ	305 নাম : পুনম মুন্দা পিতাৰ নাম : বগাৰাম মুন্দা ঘৰ নং : 60 বয়স : 32 লিঙ্গ : মহিলা	BSW0132217 ফটো উপলব্ধ	306 নাম : সুনম মুন্দা পিতাৰ নাম : বগাৰাম মুন্দা ঘৰ নং : 60 বয়স : 31 লিঙ্গ : মহিলা	BSW0132357 ফটো উপলব্ধ
307 নাম : অনীল মুণ্ডা পিতাৰ নাম : বগাৰাম মুণ্ডা ঘৰ নং : 60 বয়স : 31 লিঙ্গ : পুৰুষ	BSW3860103 ফটো উপলব্ধ	308 নাম : সুনীল মুন্দা পিতাৰ নাম : বগাৰাম মুন্দা ঘৰ নং : 60 বয়স : 29 লিঙ্গ : পুৰুষ	BSW0181701 ফটো উপলব্ধ	309 নাম : ভীকটৰীয়া মুণ্ডা স্বামীৰ নাম : সুনীল মুণ্ডা ঘৰ নং : 60 বয়স : 29 লিঙ্গ : মহিলা	BSW0187682 ফটো উপলব্ধ
310 নাম : অপোলীনা তপু স্বামীৰ নাম : অনীল মুন্দা ঘৰ নং : 60 বয়স : 27 লিঙ্গ : মহিলা	PYI0003491 ফটো উপলব্ধ	311 নাম : সঞ্জয় মুণ্ডা পিতাৰ নাম : বগাৰাম মুণ্ডা ঘৰ নং : 60 বয়স : 22 লিঙ্গ : পুৰুষ	BSW0547208 ফটো উপলব্ধ	312 নাম : চুনিতা মুণ্ডা পিতাৰ নাম : বগাৰাম মুণ্ডা ঘৰ নং : 60 বয়স : 22 লিঙ্গ : মহিলা	BSW0547257 ফটো উপলব্ধ
313 নাম : বেবা মুন্দা পিতাৰ নাম : বগাৰাম মুন্দা ঘৰ নং : 60 বয়স : 21 লিঙ্গ : মহিলা	PYI0014209 ফটো উপলব্ধ	314 নাম : চিমন মুণ্ডা পিতাৰ নাম : হিমাচ মুণ্ডা ঘৰ নং : 61 বয়স : 51 লিঙ্গ : পুৰুষ	BSW4543128 ফটো উপলব্ধ	315 নাম : ৰোজোন্টা বড়ো স্বামীৰ নাম : বাবু বোৰো ঘৰ নং : 61 বয়স : 49 লিঙ্গ : মহিলা	BSW4543139 ফটো উপলব্ধ
# 316 নাম : অমৃত বড়ো পিতাৰ নাম : প্ৰদীপ বড়ো ঘৰ নং : 85 বয়স : 38 লিঙ্গ : পুৰুষ	BSW4536521 ফটো উপলব্ধ	# 317 নাম : বীয়া বড়ো স্বামীৰ নাম : অমৃত বড়ো ঘৰ নং : 85 বয়স : 36 লিঙ্গ : মহিলা	BSW4536532 ফটো উপলব্ধ	318 নাম : ভূমিকা বড়ো পিতাৰ নাম : বাবু বড়ো ঘৰ নং : 61 বয়স : 27 লিঙ্গ : মহিলা	BSW0319764 ফটো উপলব্ধ
319 নাম : খসিমা বড়ো মাতৃৰ নাম : ৰজন্তি বড়ো ঘৰ নং : 62 বয়স : 22 লিঙ্গ : মহিলা	BSW0543587 ফটো উপলব্ধ	320 নাম : প্ৰেম মুণ্ডা পিতাৰ নাম : ভদা মুণ্ডা ঘৰ নং : 62 বয়স : 48 লিঙ্গ : পুৰুষ	BSW4543219 ফটো উপলব্ধ	321 নাম : ৰমেশ মুন্দা পিতাৰ নাম : ভদা মুন্দা ঘৰ নং : 62 বয়স : 44 লিঙ্গ : পুৰুষ	BSW3851540 ফটো উপলব্ধ
322 নাম : সিমা মুন্দা স্বামীৰ নাম : ৰমেশ মুন্দা ঘৰ নং : 62 বয়স : 30 লিঙ্গ : মহিলা	BSW3851516 ফটো উপলব্ধ	323 নাম : দিপাঞ্জলী মুন্দা স্বামীৰ নাম : উধব মুন্দা ঘৰ নং : 62 বয়স : 27 লিঙ্গ : মহিলা	PYI0003103 ফটো উপলব্ধ	324 নাম : উধব মুণ্ডা পিতাৰ নাম : দেবেন মুণ্ডা ঘৰ নং : 62 বয়স : 22 লিঙ্গ : পুৰুষ	BSW0531145 ফটো উপলব্ধ
325 নাম : দেবেন মুণ্ডা পিতাৰ নাম : ভদা মুণ্ডা ঘৰ নং : 62 বয়স : 43 লিঙ্গ : পুৰুষ	BSW4543231 ফটো উপলব্ধ	326 নাম : গীতা বড়ো মুণ্ডা স্বামীৰ নাম : দেবেন মুণ্ডা ঘৰ নং : 62 বয়স : 41 লিঙ্গ : মহিলা	BSW4543242 ফটো উপলব্ধ	327 নাম : দেহেদ খেৰিয়া পিতাৰ নাম : ঘনু খেৰিয়া ঘৰ নং : 63 বয়স : 56 লিঙ্গ : পুৰুষ	BSW4543253 ফটো উপলব্ধ
328 নাম : মইনা কালন্দী স্বামীৰ নাম : মাৰ্কুস খেৰিয়া ঘৰ নং : 63 বয়স : 26 লিঙ্গ : মহিলা	PYI0014605 ফটো উপলব্ধ	329 নাম : মাৰ্কুস খেৰিয়া পিতাৰ নাম : দেহেদ খেৰিয়া ঘৰ নং : 63 বয়স : 25 লিঙ্গ : পুৰুষ	PYI0014654 ফটো উপলব্ধ	330 নাম : বাদলু খেৰিয়া পিতাৰ নাম : ৰংটু খেৰিয়া ঘৰ নং : 68 বয়স : 49 লিঙ্গ : মহিলা	BSW4543311 ফটো উপলব্ধ



331	BSW4543322	ফটো উপলব্ধ	332	BSW4543333	ফটো উপলব্ধ	333	BSW0173674	ফটো উপলব্ধ
নাম : চমবাৰী খেৰিয়া স্বামীৰ নাম: বাদল খেৰিয়া ঘৰ নং : ৬৪ বয়স : 46 লিঙ্গ : মহিলা			নাম : জৰগো খেৰিয়া পিতাৰ নাম: বংহু খেৰিয়া ঘৰ নং : ৬৪ বয়স : 45 লিঙ্গ : পুৰুষ			নাম : বীণা খেৰিয়া স্বামীৰ নাম: দেমবু খেৰিয়া ঘৰ নং : ৬৫ বয়স : 45 লিঙ্গ : মহিলা		
334	BSW0203042	ফটো উপলব্ধ	R 335	BSW3885423	ফটো উপলব্ধ	336	PYI0014340	ফটো উপলব্ধ
নাম : কুশল খেৰিয়া পিতাৰ নাম: চান্তি খেৰিয়া ঘৰ নং : ৬৪ বয়স : 31 লিঙ্গ : পুৰুষ			নাম : কান্তিনা কুজুৰ স্বামীৰ নাম: প্ৰেম কুজুৰ ঘৰ নং : 64 বয়স : 26 লিঙ্গ : মহিলা			নাম : জয়দেব খেৰিয়া পিতাৰ নাম: বাদল খেৰিয়া ঘৰ নং : 64 বয়স : 25 লিঙ্গ : পুৰুষ		
337	BSW4543355	ফটো উপলব্ধ	338	BSW4543366	ফটো উপলব্ধ	339	PYI0068049	ফটো উপলব্ধ
নাম : বিষ্ণি খেৰিয়া স্বামীৰ নাম: দেবাবু খেৰিয়া ঘৰ নং : ৬৫ বয়স : 61 লিঙ্গ : মহিলা			নাম : বন্দনা খেৰিয়া পিতাৰ নাম: দেবাবু খেৰিয়া ঘৰ নং : ৬৫ বয়স : 41 লিঙ্গ : পুৰুষ			নাম : বমেশ খেৰিয়া মাতৃৰ নাম: বিঘনী খেৰিয়া ঘৰ নং : 65 বয়স : 39 লিঙ্গ : পুৰুষ		
340	BSW0181784	ফটো উপলব্ধ	341	PYI0014555	ফটো উপলব্ধ	342	PYI0014779	ফটো উপলব্ধ
নাম : জোনাচ খেৰিয়া পিতাৰ নাম: দেমবু খেৰিয়া ঘৰ নং : ৬৫ বয়স : 29 লিঙ্গ : পুৰুষ			নাম : ৰিতা খেৰিয়া স্বামীৰ নাম: বন্দনা খেৰিয়া ঘৰ নং : 65 বয়স : 27 লিঙ্গ : মহিলা			নাম : সনিয়া খেৰিয়া স্বামীৰ নাম: জোনাচ খেৰিয়া ঘৰ নং : 65 বয়স : 27 লিঙ্গ : মহিলা		
R 343	PYI0003913	ফটো উপলব্ধ	344	PYI0120915	ফটো উপলব্ধ	345	BSW4543377	ফটো উপলব্ধ
নাম : সনিয়া খাৰিয়া স্বামীৰ নাম: জোনাচ খাৰিয়া ঘৰ নং : 65 বয়স : 27 লিঙ্গ : মহিলা			নাম : দীপক খেৰিয়া পিতাৰ নাম: বন্দনা খেৰিয়া ঘৰ নং : 65 বয়স : 19 লিঙ্গ : পুৰুষ			নাম : ভগ্ন খেৰিয়া পিতাৰ নাম: জেনজা খেৰিয়া ঘৰ নং : ৬৬ বয়স : 48 লিঙ্গ : পুৰুষ		
346	BSW4543388	ফটো উপলব্ধ	347	BSW4543413	ফটো উপলব্ধ	348	BSW4543424	ফটো উপলব্ধ
নাম : চুকমতী খেৰিয়া স্বামীৰ নাম: ভগ্ন খেৰিয়া ঘৰ নং : ৬৬ বয়স : 46 লিঙ্গ : মহিলা			নাম : দেমবু খেৰিয়া পিতাৰ নাম: জেনজা খেৰিয়া ঘৰ নং : ৬৭ বয়স : 51 লিঙ্গ : পুৰুষ			নাম : চক্ৰবৰ্তী খেৰিয়া স্বামীৰ নাম: দেমবু খেৰিয়া ঘৰ নং : ৬৭ বয়স : 51 লিঙ্গ : মহিলা		
349	PYI0003418	ফটো উপলব্ধ	350	BSW4543457	ফটো উপলব্ধ	351	BSW4543468	ফটো উপলব্ধ
নাম : ৰেনকা খেৰিয়া পিতাৰ নাম: ডেমাৰু খেৰিয়া ঘৰ নং : 67 বয়স : 20 লিঙ্গ : মহিলা			নাম : দেবাৰী চবৰ স্বামীৰ নাম: দাচু চবৰ ঘৰ নং : ৬৮ বয়স : 51 লিঙ্গ : মহিলা			নাম : চাবিনা চবৰ স্বামীৰ নাম: দাচু চবৰ ঘৰ নং : ৬৮ বয়স : 39 লিঙ্গ : মহিলা		
352	BSW0141945	ফটো উপলব্ধ	353	BSW0141978	ফটো উপলব্ধ	354	BSW0404947	ফটো উপলব্ধ
নাম : সুৰেশ চাবৰ পিতাৰ নাম: দাসু চাবৰ ঘৰ নং : ৬৮ বয়স : 34 লিঙ্গ : পুৰুষ			নাম : মনিকা চাবৰ স্বামীৰ নাম: সুৰেশ চাবৰ ঘৰ নং : ৬৮ বয়স : 33 লিঙ্গ : মহিলা			নাম : বিকাশ চবৰ পিতাৰ নাম: দাচু চবৰ ঘৰ নং : ৬৮ বয়স : 28 লিঙ্গ : পুৰুষ		
355	BSW0497396	ফটো উপলব্ধ	356	BSW3884053	ফটো উপলব্ধ	357	BSW3884061	ফটো উপলব্ধ
নাম : সৃগীতা সাবৰ স্বামীৰ নাম: সঞ্জয় সাবৰ ঘৰ নং : ৬৮ বয়স : 26 লিঙ্গ : মহিলা			নাম : ৰীতা চবৰ স্বামীৰ নাম: কুনো চবৰ ঘৰ নং : 68 বয়স : 24 লিঙ্গ : মহিলা			নাম : কৃষ্ণা চবৰ পিতাৰ নাম: দাচু চবৰ ঘৰ নং : 68 বয়স : 23 লিঙ্গ : পুৰুষ		
358	BSW4543479	ফটো উপলব্ধ	359	BSW4543480	ফটো উপলব্ধ	360	BSW4543504	ফটো উপলব্ধ
নাম : ৰাজু চবৰ পিতাৰ নাম: কাৰ্তিক চবৰ ঘৰ নং : ৬৯ বয়স : 46 লিঙ্গ : পুৰুষ			নাম : বিনোতা চবৰ স্বামীৰ নাম: ৰাজু চবৰ ঘৰ নং : ৬৯ বয়স : 41 লিঙ্গ : মহিলা			নাম : পুতিৰাম বড়ো পিতাৰ নাম: গবলা বড়ো ঘৰ নং : ৭০ বয়স : 46 লিঙ্গ : পুৰুষ		



361 নাম : হাইল বড়ো স্বামীৰ নাম: পুতিৰাম বড়ো ঘৰ নং : ৭০ বয়স : 44 লিঙ্গ : মহিলা	BSW4543515 ফটো উপলব্ধ	362 নাম : হেমন্ত বড়ো পিতাৰ নাম: পুতিৰাম বড়ো ঘৰ নং : ৭০ বয়স : 22 লিঙ্গ : পুৰুষ	BSW0548339 ফটো উপলব্ধ	363 নাম : ববি বড়ো স্বামীৰ নাম: ৰাখেব বড়ো ঘৰ নং : ৭১ বয়স : 71 লিঙ্গ : মহিলা	BSW4543537 ফটো উপলব্ধ
364 নাম : নৰেন বড়ো পিতাৰ নাম: ৰাখেব বড়ো ঘৰ নং : ৭১ বয়স : 39 লিঙ্গ : পুৰুষ	BSW4543548 ফটো উপলব্ধ	365 নাম : তুলিকা বড়ো স্বামীৰ নাম: নৰেন বড়ো ঘৰ নং : ৭১ বয়স : 29 লিঙ্গ : মহিলা	BSW0288365 ফটো উপলব্ধ	366 নাম : মংগল বড়ো পিতাৰ নাম: ৰাখেব বড়ো ঘৰ নং : ৭১ বয়স : 28 লিঙ্গ : পুৰুষ	BSW0468579 ফটো উপলব্ধ
367 নাম : হিমাংশী দৈমাৰী স্বামীৰ নাম: মংগল দৈমাৰী ঘৰ নং : ৭১ বয়স : 23 লিঙ্গ : মহিলা	BSW0529933 ফটো উপলব্ধ	368 নাম : সোমবাৰ বড়ো পিতাৰ নাম: ববী বড়ো ঘৰ নং : ৭২ বয়স : 56 লিঙ্গ : পুৰুষ	BSW4543559 ফটো উপলব্ধ	369 নাম : ৰুপোনী বড়ো স্বামীৰ নাম: সোমবাৰ বড়ো ঘৰ নং : ৭২ বয়স : 51 লিঙ্গ : মহিলা	BSW4543560 ফটো উপলব্ধ
370 নাম : ৰিংকিনি বড়ো স্বামীৰ নাম: প্ৰদীপ বড়ো ঘৰ নং : 72 বয়স : 29 লিঙ্গ : মহিলা	PYI0067538 ফটো উপলব্ধ	371 নাম : প্ৰদীপ বড়ো পিতাৰ নাম: সোংবৰ বড়ো ঘৰ নং : 72 বয়স : 28 লিঙ্গ : পুৰুষ	PYI0068072 ফটো উপলব্ধ	372 নাম : প্ৰদীপ বড়ো পিতাৰ নাম: সোমবাৰ বড়ো ঘৰ নং : 72 বয়স : 27 লিঙ্গ : পুৰুষ	BSW0302075 ফটো উপলব্ধ
373 নাম : শুখাম বড়ো অন্যান্য: দেবী বড়ো ঘৰ নং : ৭৩ বয়স : 49 লিঙ্গ : পুৰুষ	BSW4543593 ফটো উপলব্ধ	374 নাম : দেবী বড়ো পিতাৰ নাম: ববী বড়ো ঘৰ নং : ৭৩ বয়স : 46 লিঙ্গ : মহিলা	BSW4543582 ফটো উপলব্ধ	375 নাম : বিমল বড়ো পিতাৰ নাম: ৰৌতি বড়ো ঘৰ নং : ৭৩ বয়স : 34 লিঙ্গ : পুৰুষ	BSW0148148 ফটো উপলব্ধ
376 নাম : বোহৈথি বড়ো স্বামীৰ নাম: বিমল বড়ো ঘৰ নং : ৭৩ বয়স : 32 লিঙ্গ : মহিলা	BSW0148247 ফটো উপলব্ধ	377 নাম : থবলা বড়ো পিতাৰ নাম: মহী বড়ো ঘৰ নং : ৭৪ বয়স : 69 লিঙ্গ : পুৰুষ	BSW4543606 ফটো উপলব্ধ	378 নাম : নামাতী বড়ো স্বামীৰ নাম: থবলা বড়ো ঘৰ নং : ৭৪ বয়স : 69 লিঙ্গ : মহিলা	BSW4543617 ফটো উপলব্ধ
379 নাম : শঙ্কৰ দৈমাৰী পিতাৰ নাম: ললিত মোহন দৈমাৰী ঘৰ নং : ৭৪ বয়স : 49 লিঙ্গ : পুৰুষ	BSW0148908 ফটো উপলব্ধ	380 নাম : কমল বড়ো পিতাৰ নাম: থবলা বড়ো ঘৰ নং : ৭৪ বয়স : 46 লিঙ্গ : পুৰুষ	BSW4543639 ফটো উপলব্ধ	381 নাম : চুৰামী বড়ো পিতাৰ নাম: মহী বড়ো ঘৰ নং : ৭৪ বয়স : 45 লিঙ্গ : মহিলা	BSW4543628 ফটো উপলব্ধ
382 নাম : মিন বড়ো স্বামীৰ নাম: কমল বড়ো ঘৰ নং : ৭৪ বয়স : 44 লিঙ্গ : মহিলা	BSW4543640 ফটো উপলব্ধ	383 নাম : কমলী বড়ো পিতাৰ নাম: থাফলা বড়ো ঘৰ নং : ৭৪ বয়স : 40 লিঙ্গ : মহিলা	BSW1555506 ফটো উপলব্ধ	384 নাম : দয়াল বড়ো পিতাৰ নাম: কমল বড়ো ঘৰ নং : ৭৪ বয়স : 24 লিঙ্গ : পুৰুষ	BSW0493833 ফটো উপলব্ধ
385 নাম : লসিত বৰো পিতাৰ নাম: কমল বড়ো ঘৰ নং : 74 বয়স : 20 লিঙ্গ : পুৰুষ	PYI0078428 ফটো উপলব্ধ	386 নাম : দাউদা কুজুৰ পিতাৰ নাম: জোহান কুজুৰ ঘৰ নং : ৭৫ বয়স : 49 লিঙ্গ : পুৰুষ	BSW0454850 ফটো উপলব্ধ	387 নাম : কৰ্মি নাগ স্বামীৰ নাম: দাউদা নাগ ঘৰ নং : ৭৫ বয়স : 40 লিঙ্গ : মহিলা	BSW0454868 ফটো উপলব্ধ
388 নাম : পাউলুচ কুজুৰ পিতাৰ নাম: পিউচ কুজুৰ ঘৰ নং : ৭৫ বয়স : 39 লিঙ্গ : পুৰুষ	BSW4543673 ফটো উপলব্ধ	389 নাম : হেলেনা কুজুৰ স্বামীৰ নাম: পাউলুচ কুজুৰ ঘৰ নং : ৭৫ বয়স : 37 লিঙ্গ : মহিলা	BSW4543684 ফটো উপলব্ধ	390 নাম : চুলেমান কুজুৰ পিতাৰ নাম: পেউচ কুজুৰ ঘৰ নং : ৭৫ বয়স : 37 লিঙ্গ : পুৰুষ	BSW0149476 ফটো উপলব্ধ



391 নাম : ধনিয়া কজুৰ পিতাৰ নাম: পায়স কুজুৰ ঘৰ নং : 75 বয়স : 27 লিঙ্গ : মহিলা	BSW0267401 ফটো উপলব্ধ	392 নাম : সুনিতা বিলং স্বামীৰ নাম: ছুলেমিন কুজুৰ ঘৰ নং : 75 বয়স : 26 লিঙ্গ : মহিলা	PYI0089748 ফটো উপলব্ধ	393 নাম : প্রচনজ্যেট কজুৰ পিতাৰ নাম: দাউদা কুজুৰ ঘৰ নং : ৭৫ বয়স : 25 লিঙ্গ : পুৰুষ	BSW0457283 ফটো উপলব্ধ
394 নাম : পিলীমুন কজুৰ পিতাৰ নাম: জোনাচ কজুৰ ঘৰ নং : ৭৬ বয়স : 71 লিঙ্গ : পুৰুষ	BSW4543695 ফটো উপলব্ধ	395 নাম : জচপিনা কুজুৰ স্বামীৰ নাম: ফিলিমিন কজুৰ ঘৰ নং : ৭৬ বয়স : 69 লিঙ্গ : মহিলা	BSW4543708 ফটো উপলব্ধ	396 নাম : চিলমিষ্টাৰ কজুৰ পিতাৰ নাম: ফিলিমিন কজুৰ ঘৰ নং : ৭৬ বয়স : 46 লিঙ্গ : পুৰুষ	BSW4543719 ফটো উপলব্ধ
397 নাম : আৰপান কুজুৰ পিতাৰ নাম: ফিলিমিন কুজুৰ ঘৰ নং : ৭৬ বয়স : 44 লিঙ্গ : পুৰুষ	BSW4543720 ফটো উপলব্ধ	S 398 নাম : আচিৰিটা কুজুৰ পিতাৰ নাম: ফিলিমিন কজুৰ ঘৰ নং : ৭৬ বয়স : 41 লিঙ্গ : মহিলা	BSW4543742 ফটো উপলব্ধ	399 নাম : রফীনা কুজুৰ স্বামীৰ নাম: আৰপান কজুৰ ঘৰ নং : ৭৬ বয়স : 41 লিঙ্গ : মহিলা	BSW4543731 ফটো উপলব্ধ
400 নাম : চুনীতা কুজুৰ পিতাৰ নাম: ফিলিমিন কুজুৰ ঘৰ নং : ৭৬ বয়স : 33 লিঙ্গ : মহিলা	BSW0348912 ফটো উপলব্ধ	401 নাম : প্রেম কুজুৰ পিতাৰ নাম: ফিলিমিন কুজুৰ ঘৰ নং : ৭৬ বয়স : 26 লিঙ্গ : পুৰুষ	BSW0358754 ফটো উপলব্ধ	402 নাম : কট্টিনা কুজুৰ স্বামীৰ নাম: প্রেম কুজুৰ ঘৰ নং : 76 বয়স : 25 লিঙ্গ : মহিলা	BSW3858487 ফটো উপলব্ধ
403 নাম : মীৰিসটিলা কুজুৰ পিতাৰ নাম: অপন কুজুৰ ঘৰ নং : 76 বয়স : 21 লিঙ্গ : মহিলা	PYI002964 ফটো উপলব্ধ	404 নাম : মিৰা কুজুৰ পিতাৰ নাম: অপন কুজুৰ ঘৰ নং : 76 বয়স : 20 লিঙ্গ : মহিলা	PYI0085472 ফটো উপলব্ধ	405 নাম : পাৰকাচ চামা পিতাৰ নাম: গাব্ৰেল চামা ঘৰ নং : ৭৭ বয়স : 51 লিঙ্গ : পুৰুষ	BSW4543753 ফটো উপলব্ধ
406 নাম : অনিল চামা পিতাৰ নাম: প্রকাশ চামা ঘৰ নং : ৭৭ বয়স : 32 লিঙ্গ : পুৰুষ	BSW0187062 ফটো উপলব্ধ	407 নাম : তানজা টপ্প স্বামীৰ নাম: নিকুলাচ চামা ঘৰ নং : ৭৭ বয়স : 32 লিঙ্গ : মহিলা	BSW0510511 ফটো উপলব্ধ	408 নাম : এন্টিনাশ সামা পিতাৰ নাম: প্রকাশ সামা ঘৰ নং : 77 বয়স : 32 লিঙ্গ : পুৰুষ	BSW3883113 ফটো উপলব্ধ
R 409 নাম : এন্টিনাশ সামা পিতাৰ নাম: প্রকাশ সামা ঘৰ নং : 77 বয়স : 32 লিঙ্গ : পুৰুষ	BSW3898509 ফটো উপলব্ধ	410 নাম : শান্তিয়াচ চামা পিতাৰ নাম: প্রকাশ চামা ঘৰ নং : ৭৭ বয়স : 31 লিঙ্গ : পুৰুষ	BSW0179820 ফটো উপলব্ধ	411 নাম : বীনা চামা বাদ্ৰা স্বামীৰ নাম: শান্তিউচ চামা ঘৰ নং : ৭৭ বয়স : 31 লিঙ্গ : মহিলা	BSW0358770 ফটো উপলব্ধ
412 নাম : উৰ্মিলা সামা স্বামীৰ নাম: এন্টিনাশ সামা ঘৰ নং : 77 বয়স : 30 লিঙ্গ : মহিলা	BSW3883105 ফটো উপলব্ধ	R 413 নাম : উৰ্মিলা সামা স্বামীৰ নাম: এন্টিনাশ সামা ঘৰ নং : 77 বয়স : 30 লিঙ্গ : মহিলা	BSW3898491 ফটো উপলব্ধ	414 নাম : অমতা চামা স্বামীৰ নাম: অনিল চামা ঘৰ নং : ৭৭ বয়স : 29 লিঙ্গ : মহিলা	BSW0181602 ফটো উপলব্ধ
415 নাম : নিকুলাচ চামা পিতাৰ নাম: প্রকাশ চামা ঘৰ নং : ৭৭ বয়স : 28 লিঙ্গ : পুৰুষ	BSW0151886 ফটো উপলব্ধ	416 নাম : থমাস শামা পিতাৰ নাম: প্রকাশ শামা ঘৰ নং : 77 বয়স : 23 লিঙ্গ : পুৰুষ	BSW3857604 ফটো উপলব্ধ	417 নাম : জেম শামা পিতাৰ নাম: প্রকাশ সামা ঘৰ নং : 77 বয়স : 22 লিঙ্গ : পুৰুষ	PYI0003269 ফটো উপলব্ধ
418 নাম : মিৰি গাথ্ৰাই স্বামীৰ নাম: মেখেল গাথ্ৰাই ঘৰ নং : ৭৮ বয়স : 51 লিঙ্গ : মহিলা	BSW4543811 ফটো উপলব্ধ	419 নাম : আশিস গগৰায় মাতৃৰ নাম: মিৰি গগৰায় ঘৰ নং : ৭৮ বয়স : 24 লিঙ্গ : পুৰুষ	BSW0445486 ফটো উপলব্ধ	420 নাম : লুকাচ বাণ্ডুআৰ পিতাৰ নাম: বুদ্ধ বাণ্ডুআৰ ঘৰ নং : ৭৮ বয়স : 61 লিঙ্গ : পুৰুষ	BSW4543822 ফটো উপলব্ধ



421	BSW4543833	ফটো উপলব্ধ	নাম : বিমলা বাণ্ডা স্বামীৰ নাম: লুকাশ বাণ্ডা ঘৰ নং : ৭৯ বয়স : 59 লিঙ্গ : মহিলা	422	BSW3851441	ফটো উপলব্ধ	নাম : নিৰমলা কন্দু স্বামীৰ নাম: পাট্ৰিচ হেমৰম ঘৰ নং : ৭৯ বয়স : 39 লিঙ্গ : মহিলা	423	BSW3851482	ফটো উপলব্ধ	নাম : পাট্ৰিচ হেমৰম পিতাৰ নাম: পাংখাৰিস হেমৰম ঘৰ নং : ৭৯ বয়স : 36 লিঙ্গ : পুৰুষ
424	BSW0506972	ফটো উপলব্ধ	নাম : দয়াল বাঘৰাৰ পিতাৰ নাম: লুকাশ বাঘৰাৰ ঘৰ নং : ৭৯ বয়স : 34 লিঙ্গ : পুৰুষ	425	BSW0294165	ফটো উপলব্ধ	নাম : স্টিফান ভাগোৱাৰ পিতাৰ নাম: লুকাশ ভাগোৱাৰ ঘৰ নং : ৭৯ বয়স : 32 লিঙ্গ : পুৰুষ	426	BSW0190082	ফটো উপলব্ধ	নাম : ইগনিচিউচ ভাগুৱাৰ পিতাৰ নাম: লুকাশ ভাগুৱাৰ ঘৰ নং : ৭৯ বয়স : 32 লিঙ্গ : পুৰুষ
427	BSW3898137	ফটো উপলব্ধ	নাম : ফ্লেৰা ভাগুৱাৰ স্বামীৰ নাম: ইগ্নীসিউচ ভাগুৱাৰ ঘৰ নং : 79 বয়স : 30 লিঙ্গ : মহিলা	428	BSW0502161	ফটো উপলব্ধ	নাম : মাম্পিনা বাঘৰাৰ পিতাৰ নাম: লুকাশ বাঘৰাৰ ঘৰ নং : ৭৯ বয়স : 26 লিঙ্গ : মহিলা	429	BSW4543844	ফটো উপলব্ধ	নাম : জুচেফ বাণ্ডাৰ পিতাৰ নাম: বুধু ভাগুৱাৰ ঘৰ নং : ৮০ বয়স : 64 লিঙ্গ : পুৰুষ
430	BSW4543855	ফটো উপলব্ধ	নাম : লুচিয়া বাণ্ডাৰ স্বামীৰ নাম: জুচেফ বাণ্ডাৰ ঘৰ নং : ৮০ বয়স : 61 লিঙ্গ : মহিলা	431	BSW4543866	ফটো উপলব্ধ	নাম : হাবেল ফাণ্ডাৰ পিতাৰ নাম: জুচেফ ফাণ্ডাৰ ঘৰ নং : ৮০ বয়স : 44 লিঙ্গ : পুৰুষ	432	BSW4543877	ফটো উপলব্ধ	নাম : বোঙ্কো বাঘওয়ার পিতাৰ নাম: জোসেফ বাঘওয়ার ঘৰ নং : ৮০ বয়স : 37 লিঙ্গ : পুৰুষ
433	BSW4543888	ফটো উপলব্ধ	নাম : চালনী বাণ্ডাৰ স্বামীৰ নাম: বঙ্ক বাণ্ডাৰ ঘৰ নং : ৮০ বয়স : 36 লিঙ্গ : মহিলা	434	PY10014704	ফটো উপলব্ধ	নাম : ইলিয়াছ বাঘৰাৰ পিতাৰ নাম: য়োচেফ বাঘৰাৰ ঘৰ নং : 80 বয়স : 21 লিঙ্গ : পুৰুষ	435	BSW4543902	ফটো উপলব্ধ	নাম : জোনাচ খালখু পিতাৰ নাম: আভৰমি খালখু ঘৰ নং : ৮১ বয়স : 42 লিঙ্গ : পুৰুষ
436	BSW0358820	ফটো উপলব্ধ	নাম : বিৰজিনীয়া খালখো স্বামীৰ নাম: জোনাচ খালখো ঘৰ নং : ৮১ বয়স : 40 লিঙ্গ : মহিলা	437	BSW0451955	ফটো উপলব্ধ	নাম : ক্ৰিষ্টোফাৰ খালখো পিতাৰ নাম: আব্ৰাহাম খালখো ঘৰ নং : ৮১ বয়স : 39 লিঙ্গ : পুৰুষ	438	PY10003343	ফটো উপলব্ধ	নাম : ফি. লীনা শালশো স্বামীৰ নাম: ক্ৰিষ্টোফাৰ শালশো ঘৰ নং : 81 বয়স : 29 লিঙ্গ : মহিলা
439	BSW4543968	ফটো উপলব্ধ	নাম : বাজেন বড়ো পিতাৰ নাম: জয়ৰাম বড়ো ঘৰ নং : ৮৩ বয়স : 56 লিঙ্গ : পুৰুষ	440	BSW4543979	ফটো উপলব্ধ	নাম : চান বালাউৰী বড়ো স্বামীৰ নাম: বাজেন বড়ো ঘৰ নং : ৮৩ বয়স : 49 লিঙ্গ : মহিলা	441	BSW0156646	ফটো উপলব্ধ	নাম : লগন বড়ো পিতাৰ নাম: চৰন বড়ো ঘৰ নং : ৮৩ক বয়স : 55 লিঙ্গ : পুৰুষ
442	BSW0156679	ফটো উপলব্ধ	নাম : পানাস বড়ো স্বামীৰ নাম: লগন বড়ো ঘৰ নং : ৮৩ক বয়স : 52 লিঙ্গ : মহিলা	S 443	BSW0305953	ফটো উপলব্ধ	নাম : বিনা বিষ্টা পিতাৰ নাম: বীৰ বাহাদুৰ বিষ্টা ঘৰ নং : 84 বয়স : 84 লিঙ্গ : মহিলা	S 444	BSW4544007	ফটো উপলব্ধ	নাম : ছায়া বসুমতাৰী স্বামীৰ নাম: সুনীল বসুমতাৰী ঘৰ নং : ১০৬ বয়স : 40 লিঙ্গ : মহিলা
445	PY10060368	ফটো উপলব্ধ	নাম : কুলদীপ বোৰো পিতাৰ নাম: কুশল বড়ো ঘৰ নং : 106 বয়স : 22 লিঙ্গ : পুৰুষ	446	PY10097394	ফটো উপলব্ধ	নাম : সাহিল মুণ্ডা পিতাৰ নাম: চিমন মুণ্ডা ঘৰ নং : 254 বয়স : 20 লিঙ্গ : পুৰুষ	447	PY10080234	ফটো উপলব্ধ	নাম : অনিৰুদ্ধ বড়ো পিতাৰ নাম: বালি বড়ো. ঘৰ নং : 256 বয়স : 24 লিঙ্গ : পুৰুষ



448 নাম : খগেন কছাৰী পিতাৰ নাম: মানিক কছাৰী ঘৰ নং : ১৩৩ বয়স : 48 লিঙ্গ : পুৰুষ	BSW4836026 ফটো উপলব্ধ	449 নাম : প্ৰমিলা কছাৰী স্বামীৰ নাম: খগেন কছাৰী ঘৰ নং : ১৩৩ বয়স : 45 লিঙ্গ : মহিলা	BSW4836037 ফটো উপলব্ধ	450 নাম : দৈমাছা বড়ো পিতাৰ নাম: নগেন বড়ো ঘৰ নং : ১৩৩ বয়স : 27 লিঙ্গ : পুৰুষ	BSW0068932 ফটো উপলব্ধ
451 নাম : ম্পমা কছাৰী পিতাৰ নাম: খগেন কছাৰী ঘৰ নং : 133 বয়স : 22 লিঙ্গ : পুৰুষ	BSW3885373 ফটো উপলব্ধ	452 নাম : অনচুমা কছাৰী পিতাৰ নাম: খগেন কছাৰী ঘৰ নং : 133 বয়স : 20 লিঙ্গ : পুৰুষ	PYI0090761 ফটো উপলব্ধ	453 নাম : সীৰজী দৈমাৰী স্বামীৰ নাম: দ্বিমসা বৰো ঘৰ নং : 133 (আ) বয়স : 24 লিঙ্গ : মহিলা	BSW3885902 ফটো উপলব্ধ
454 নাম : নিজেম বড়ো পিতাৰ নাম: নগেন বড়ো ঘৰ নং : ১৩৩ক বয়স : 30 লিঙ্গ : মহিলা	BSW0026757 ফটো উপলব্ধ	455 নাম : নগেন্দ্র বড়ো পিতাৰ নাম: মানিক বড়ো ঘৰ নং : ১৩৩ক বয়স : 46 লিঙ্গ : পুৰুষ	BSW4840420 ফটো উপলব্ধ	456 নাম : দিপালী বড়ো স্বামীৰ নাম: নগেন্দ্র বড়ো ঘৰ নং : ১৩৩ক বয়স : 43 লিঙ্গ : মহিলা	BSW4840431 ফটো উপলব্ধ
457 নাম : কুনি চবৰ স্বামীৰ নাম: যোগেন চবৰ ঘৰ নং : ১৩৪ বয়স : 70 লিঙ্গ : মহিলা	BSW4836060 ফটো উপলব্ধ	458 নাম : মেণ্টা চবৰ পিতাৰ নাম: লক্ষন চবৰ ঘৰ নং : ১৩৪ বয়স : 61 লিঙ্গ : পুৰুষ	BSW4836059 ফটো উপলব্ধ	459 নাম : বামু চবৰ পিতাৰ নাম: যোগেন চবৰ ঘৰ নং : ১৩৪ বয়স : 41 লিঙ্গ : পুৰুষ	BSW4836071 ফটো উপলব্ধ
460 নাম : ববিতা চবৰ পিতাৰ নাম: যোগেন চবৰ ঘৰ নং : ১৩৪ বয়স : 38 লিঙ্গ : মহিলা	BSW4836082 ফটো উপলব্ধ	461 নাম : আশ্ৰিতা চাওৰা স্বামীৰ নাম: বামু চবৰ ঘৰ নং : 134 বয়স : 36 লিঙ্গ : মহিলা	PYI0025072 ফটো উপলব্ধ	462 নাম : কুলেন্দ্র বুটিয়া পিতাৰ নাম: লীদ বুটিয়া ঘৰ নং : ১৩৬ বয়স : 68 লিঙ্গ : পুৰুষ	BSW4836093 ফটো উপলব্ধ
463 নাম : বাজেন বুটিয়া পিতাৰ নাম: কুলেন্দ্র বুটিয়া ঘৰ নং : ১৩৬ বয়স : 42 লিঙ্গ : পুৰুষ	BSW4836117 ফটো উপলব্ধ	464 নাম : বেণ বড়াই স্বামীৰ নাম: পূৰন বড়াই ঘৰ নং : 136 বয়স : 42 লিঙ্গ : মহিলা	BSW3895372 ফটো উপলব্ধ	465 নাম : ৰমেশ বুটিয়া পিতাৰ নাম: সতু সিং বুটিয়া ঘৰ নং : 136 বয়স : 42 লিঙ্গ : পুৰুষ	PYI0138453 ফটো উপলব্ধ
466 নাম : তুলু বৌতিয়া পিতাৰ নাম: কুলেন্দ্র বৌতিয়া ঘৰ নং : ১৩৬ বয়স : 30 লিঙ্গ : পুৰুষ	BSW0028407 ফটো উপলব্ধ	467 নাম : মীৰা ৰাউতীয়া স্বামীৰ নাম: তুলু ৰাউতীয়া ঘৰ নং : 136 বয়স : 26 লিঙ্গ : মহিলা	PYI0025148 ফটো উপলব্ধ	468 নাম : ফাণ্ডনি বড়ো স্বামীৰ নাম: ৰূপামল বড়ো ঘৰ নং : ১৩৭ বয়স : 63 লিঙ্গ : মহিলা	BSW4836173 ফটো উপলব্ধ
469 নাম : দেনচাৰ বড়ো পিতাৰ নাম: ৰূপামল বড়ো ঘৰ নং : ১৩৭ বয়স : 42 লিঙ্গ : পুৰুষ	BSW4836184 ফটো উপলব্ধ	470 নাম : হিৰিন্দা বড়ো স্বামীৰ নাম: ডেনচাৰ বড়ো ঘৰ নং : ১৩৭ বয়স : 32 লিঙ্গ : মহিলা	BSW0028845 ফটো উপলব্ধ	471 নাম : নুমল বড়ো পিতাৰ নাম: খেনা বড়ো ঘৰ নং : ১৩৮ বয়স : 58 লিঙ্গ : পুৰুষ	BSW4836195 ফটো উপলব্ধ
472 নাম : দুখশ্ৰী বড়ো স্বামীৰ নাম: নুমল বড়ো ঘৰ নং : ১৩৮ বয়স : 56 লিঙ্গ : মহিলা	BSW4836208 ফটো উপলব্ধ	473 নাম : প্ৰদীপ চবৰ পিতাৰ নাম: লক্ষীৰাম চবৰ ঘৰ নং : ১৩৮গ বয়স : 42 লিঙ্গ : পুৰুষ	BSW4836275 ফটো উপলব্ধ	474 নাম : ভেলেজ বড়ো পিতাৰ নাম: নুমল বড়ো ঘৰ নং : ১৩৮ বয়স : 30 লিঙ্গ : পুৰুষ	BSW0418368 ফটো উপলব্ধ
475 নাম : মিঠিঙা বড়ো পিতাৰ নাম: নুমল বড়ো ঘৰ নং : ১৩৮ বয়স : 29 লিঙ্গ : পুৰুষ	BSW0193805 ফটো উপলব্ধ	476 নাম : বাপুনী বড়ো স্বামীৰ নাম: মিঠিঙা বড়ো ঘৰ নং : ১৩৮ বয়স : 27 লিঙ্গ : মহিলা	BSW0361519 ফটো উপলব্ধ	477 নাম : সংগীতা চবৰ স্বামীৰ নাম: বিজয় চবৰ ঘৰ নং : 138 বয়স : 27 লিঙ্গ : মহিলা	PYI0025163 ফটো উপলব্ধ



478 নাম : মনিতা বসুমতাৰী স্বামীৰ নাম: ভেলেজ. বড়ো ঘৰ নং : ১৩৮ বয়স : 25 লিঙ্গ : মহিলা	BSW0422725 ফটো উপলব্ধ	479 নাম : ববিনা চাবৰ পিতাৰ নাম: দ্বীপেন চাবৰ ঘৰ নং : ১৩৮ বয়স : 32 লিঙ্গ : মহিলা	BSW0193755 ফটো উপলব্ধ	480 নাম : দীপেন চব্বৰ পিতাৰ নাম: লক্ষীৰাম চব্বৰ ঘৰ নং : ১৩৮ বয়স : 35 লিঙ্গ : পুৰুষ	BSW0029256 ফটো উপলব্ধ
481 নাম : দিপিকা সৰ্বৰ পিতাৰ নাম: লক্ষীৰাম সৰ্বৰ ঘৰ নং : ১৩৮ বয়স : 31 লিঙ্গ : মহিলা	BSW0029439 ফটো উপলব্ধ	482 নাম : বিজয় চব্বৰ পিতাৰ নাম: লক্ষীৰাম চব্বৰ ঘৰ নং : ১৩৮ বয়স : 28 লিঙ্গ : পুৰুষ	BSW0029595 ফটো উপলব্ধ	483 নাম : বিটুল কছাৰী পিতাৰ নাম: কুলেন কছাৰী ঘৰ নং : ১৩৮ বয়স : 25 লিঙ্গ : পুৰুষ	BSW0331603 ফটো উপলব্ধ
484 নাম : লক্ষীৰাম চব্বৰ পিতাৰ নাম: লক্ষী চব্বৰ ঘৰ নং : ১৩৮ বয়স : 66 লিঙ্গ : পুৰুষ	BSW4836253 ফটো উপলব্ধ	485 নাম : বীনা চব্বৰ স্বামীৰ নাম: লক্ষীৰাম চব্বৰ ঘৰ নং : ১৩৮ বয়স : 63 লিঙ্গ : মহিলা	BSW4836264 ফটো উপলব্ধ	486 নাম : কুলেন কছাৰী পিতাৰ নাম: সৌমেন কছাৰী ঘৰ নং : ১৩৮ বয়স : 58 লিঙ্গ : পুৰুষ	BSW4836219 ফটো উপলব্ধ
487 নাম : ছপলা কছাৰী স্বামীৰ নাম: কুলেন কছাৰী ঘৰ নং : ১৩৮ বয়স : 53 লিঙ্গ : মহিলা	BSW4836220 ফটো উপলব্ধ	488 নাম : কৌশিক কছাৰী পিতাৰ নাম: কুলেন কছাৰী ঘৰ নং : ১৩৮ বয়স : 32 লিঙ্গ : পুৰুষ	BSW4840395 ফটো উপলব্ধ	E 489 নাম : ছবি হাজোৱাৰী পিতাৰ নাম: মংগল হাজোৱাৰী ঘৰ নং : ১৩৯ বয়স : ১৬ লিঙ্গ : পুৰুষ	BSW4836286 ফটো উপলব্ধ
490 নাম : কিৰন হাজোৱাৰী স্বামীৰ নাম: ছবি হাজোৱাৰী ঘৰ নং : ১৩৯ বয়স : 63 লিঙ্গ : মহিলা	BSW4836297 ফটো উপলব্ধ	491 নাম : শামসুন হেজ. ৰবী পিতাৰ নাম: ছবি হাজোৱাৰী ঘৰ নং : ১৩৯ বয়স : 43 লিঙ্গ : পুৰুষ	BSW4836300 ফটো উপলব্ধ	492 নাম : বেনায়া হাজোৱাৰী পিতাৰ নাম: ছবি হাজোৱাৰী ঘৰ নং : ১৩৯ বয়স : 39 লিঙ্গ : পুৰুষ	BSW4836322 ফটো উপলব্ধ
493 নাম : অনচুমৈ হাজোৱাৰী স্বামীৰ নাম: বেনায়া হাজোৱাৰী ঘৰ নং : ১৩৯ বয়স : 35 লিঙ্গ : মহিলা	BSW1556270 ফটো উপলব্ধ	494 নাম : ফংবিলী নাৰ্জাৰী হাজে. ৰবী স্বামীৰ নাম: ছামচন হাজে. ৰবী ঘৰ নং : 139 বয়স : 32 লিঙ্গ : মহিলা	BSW0272450 ফটো উপলব্ধ	S 495 নাম : হায়না হাজোৱাৰী পিতাৰ নাম: ছবি হাজোৱাৰী ঘৰ নং : ১৩৯ বয়স : 31 লিঙ্গ : মহিলা	BSW4840226 ফটো উপলব্ধ
496 নাম : বৰ্ণবাচ বসুমতাৰী পিতাৰ নাম: কানেশ্বৰ বসুমতাৰী ঘৰ নং : ১৪০ বয়স : 75 লিঙ্গ : পুৰুষ	BSW4836333 ফটো উপলব্ধ	497 নাম : পৌল বসুমতাৰী পিতাৰ নাম: বৰ্ণবাচ বসুমতাৰী ঘৰ নং : ১৪০ বয়স : 53 লিঙ্গ : পুৰুষ	BSW4836355 ফটো উপলব্ধ	498 নাম : হাবেল বসুমতাৰী পিতাৰ নাম: বৰ্ণবাচ বসুমতাৰী ঘৰ নং : ১৪০ বয়স : 48 লিঙ্গ : পুৰুষ	BSW4836366 ফটো উপলব্ধ
499 নাম : অনজা বসুমতাৰী স্বামীৰ নাম: পাল বসুমতাৰী ঘৰ নং : ১৪০ বয়স : 44 লিঙ্গ : মহিলা	BSW4836388 ফটো উপলব্ধ	500 নাম : জুলিয়ানা বসুমতাৰী স্বামীৰ নাম: হাবেল বসুমতাৰী ঘৰ নং : ১৪০ বয়স : 43 লিঙ্গ : মহিলা	BSW4836399 ফটো উপলব্ধ	501 নাম : মোলেন বড়ো পিতাৰ নাম: খিতেশ্বৰ বড়ো ঘৰ নং : 143 বয়স : 19 লিঙ্গ : পুৰুষ	PY10108290 ফটো উপলব্ধ
502 নাম : উমা কান্ত নাৰ্জাৰী পিতাৰ নাম: সৌমেন কছাৰী নাৰ্জাৰী ঘৰ নং : ১৫১ বয়স : 47 লিঙ্গ : পুৰুষ	BSW4836435 ফটো উপলব্ধ	503 নাম : চানশ্ৰী বড়ো নাৰ্জাৰী স্বামীৰ নাম: উমা কান্ত নাৰ্জাৰী ঘৰ নং : ১৫১ বয়স : 45 লিঙ্গ : মহিলা	BSW4836446 ফটো উপলব্ধ	504 নাম : বিনয় খুংগুৰ বড়ো পিতাৰ নাম: মেগা বড়ো ঘৰ নং : ১৫১ বয়স : 26 লিঙ্গ : পুৰুষ	BSW0233544 ফটো উপলব্ধ
505 নাম : সুৰজ নাৰ্জাৰী পিতাৰ নাম: উমা ক. নাৰ্জাৰী ঘৰ নং : 151 বয়স : 21 লিঙ্গ : পুৰুষ	BSW3856184 ফটো উপলব্ধ	506 নাম : ফুংখা কছাৰী পিতাৰ নাম: পৰমেশ্বৰ কছাৰী ঘৰ নং : ১৫১ বয়স : 31 লিঙ্গ : পুৰুষ	BSW0036699 ফটো উপলব্ধ	507 নাম : জিটু কছাৰী পিতাৰ নাম: পৰমেশ্বৰ কছাৰী ঘৰ নং : ১৫১ বয়স : 25 লিঙ্গ : পুৰুষ	BSW0361212 ফটো উপলব্ধ



508 নাম : পৰমেশ্বৰ কছাৰী পিতাৰ নাম: চৌমোলা কছাৰী ঘৰ নং : ১৫১ক বয়স : 55 লিঙ্গ : পুৰুষ	BSW4836457 ফটো উপলব্ধ	509 নাম : বীনা কছাৰী স্বামীৰ নাম: পৰমেশ্বৰ কছাৰী ঘৰ নং : ১৫১ক বয়স : 51 লিঙ্গ : মহিলা	BSW4836468 ফটো উপলব্ধ	510 নাম : দেওবাৰী বড়ো স্বামীৰ নাম: চন্দ্ৰা বড়ো ঘৰ নং : ১৫২ বয়স : 68 লিঙ্গ : মহিলা	BSW4836480 ফটো উপলব্ধ
511 নাম : দেহাচাঁট বড়োসা মাতৃৰ নাম: চন্দ্ৰা বড়ো ঘৰ নং : 152 বয়স : 54 লিঙ্গ : পুৰুষ	BSW0529537 ফটো উপলব্ধ	512 নাম : মৃদলা বড়ো স্বামীৰ নাম: দেৰহাচাত বড়ো ঘৰ নং : ১৫২ বয়স : 39 লিঙ্গ : মহিলা	BSW4836504 ফটো উপলব্ধ	513 নাম : গাল বড়ো পিতাৰ নাম: ধিকাল বড়ো ঘৰ নং : ১৫৩ বয়স : 46 লিঙ্গ : পুৰুষ	BSW4836515 ফটো উপলব্ধ
514 নাম : নিলিমা বড়ো স্বামীৰ নাম: গল বড়ো ঘৰ নং : ১৫৩ বয়স : 44 লিঙ্গ : মহিলা	BSW4836526 ফটো উপলব্ধ	515 নাম : মৃদল বড়ো পিতাৰ নাম: ধিকাল বড়ো ঘৰ নং : ১৫৩ বয়স : 35 লিঙ্গ : পুৰুষ	BSW0037556 ফটো উপলব্ধ	516 নাম : সোনিমা বড়ো পিতাৰ নাম: গল বড়ো ঘৰ নং : 153 বয়স : 22 লিঙ্গ : মহিলা	PYI0043745 ফটো উপলব্ধ
517 নাম : হৰজিত বড়ো পিতাৰ নাম: গল বড়ো ঘৰ নং : 153 বয়স : 20 লিঙ্গ : পুৰুষ	PYI0089805 ফটো উপলব্ধ	518 নাম : মাগন বড়ো পিতাৰ নাম: কেঁলুবা বড়ো ঘৰ নং : ১৫৪ বয়স : 73 লিঙ্গ : পুৰুষ	BSW4836537 ফটো উপলব্ধ	519 নাম : ৰশ্মি বড়ো স্বামীৰ নাম: মাগন বড়ো ঘৰ নং : ১৫৪ বয়স : 68 লিঙ্গ : মহিলা	BSW4836548 ফটো উপলব্ধ
520 নাম : নিলিমা বড়ো স্বামীৰ নাম: মাগন বড়ো ঘৰ নং : ১৫৪ বয়স : 66 লিঙ্গ : মহিলা	BSW4836559 ফটো উপলব্ধ	521 নাম : কমলী বড়ো পিতাৰ নাম: কেঁলুবা বড়ো ঘৰ নং : ১৫৪ বয়স : 60 লিঙ্গ : মহিলা	BSW4836582 ফটো উপলব্ধ	522 নাম : পূনা বড়ো পিতাৰ নাম: মাগন বড়ো ঘৰ নং : ১৫৪ বয়স : 40 লিঙ্গ : পুৰুষ	BSW4836571 ফটো উপলব্ধ
523 নাম : মমী বসুমতাৰী স্বামীৰ নাম: পূনা বড়ো ঘৰ নং : ১৫৪ বয়স : 35 লিঙ্গ : মহিলা	BSW1556258 ফটো উপলব্ধ	524 নাম : ফং সৌৰাং বড়ো পিতাৰ নাম: মাগন বড়ো ঘৰ নং : ১৫৪ বয়স : 34 লিঙ্গ : পুৰুষ	BSW4836593 ফটো উপলব্ধ	525 নাম : কৃষ্ণা বড়ো পিতাৰ নাম: মাগন বড়ো ঘৰ নং : ১৫৪ বয়স : 33 লিঙ্গ : পুৰুষ	BSW4836606 ফটো উপলব্ধ
526 নাম : জশা বড়ো পিতাৰ নাম: ফুসোৰাং বড়ো ঘৰ নং : ১৫৪ বয়স : 32 লিঙ্গ : মহিলা	BSW4840679 ফটো উপলব্ধ	527 নাম : বনালী বড়ো স্বামীৰ নাম: কৃষ্ণা বড়ো ঘৰ নং : ১৫৪ বয়স : 29 লিঙ্গ : মহিলা	BSW0328567 ফটো উপলব্ধ	528 নাম : বিবাৰী বড়ো স্বামীৰ নাম: থপছাঁ বড়ো ঘৰ নং : ১৫৫ বয়স : 48 লিঙ্গ : মহিলা	BSW4836673 ফটো উপলব্ধ
529 নাম : চুমি বড়ো স্বামীৰ নাম: যাদব বড়ো ঘৰ নং : ১৫৫ বয়স : 42 লিঙ্গ : মহিলা	BSW1556123 ফটো উপলব্ধ	530 নাম : মনিকা বড়ো স্বামীৰ নাম: বীৰেন বড়ো ঘৰ নং : ১৫৫ বয়স : 39 লিঙ্গ : মহিলা	BSW4836708 ফটো উপলব্ধ	531 নাম : সোমাইসৰী বৰো পিতাৰ নাম: থোপসা বৰো ঘৰ নং : 155 বয়স : 21 লিঙ্গ : মহিলা	PYI0024752 ফটো উপলব্ধ
532 নাম : বীৰেন বড়ো পিতাৰ নাম: মাগন বড়ো ঘৰ নং : ১৫৫ক বয়স : 46 লিঙ্গ : পুৰুষ	BSW4836720 ফটো উপলব্ধ	533 নাম : উমাবালা বড়ো পিতাৰ নাম: মনেশ্বৰ কছাৰী ঘৰ নং : ১৫৬ বয়স : 66 লিঙ্গ : মহিলা	BSW4836786 ফটো উপলব্ধ	534 নাম : মুকুল বড়ো পিতাৰ নাম: মনেশ্বৰ কছাৰী ঘৰ নং : ১৫৬ বয়স : 63 লিঙ্গ : পুৰুষ	BSW4836764 ফটো উপলব্ধ
535 নাম : ৰেন বালা বড়ো পিতাৰ নাম: মনেশ্বৰ কছাৰী ঘৰ নং : ১৫৬ বয়স : 62 লিঙ্গ : মহিলা	BSW0362145 ফটো উপলব্ধ	536 নাম : জোনাকী বড়ো স্বামীৰ নাম: মুকুল বড়ো ঘৰ নং : ১৫৬ বয়স : 58 লিঙ্গ : মহিলা	BSW4836775 ফটো উপলব্ধ	537 নাম : ছিখিৰি বড়ো পিতাৰ নাম: মনেশ্বৰ কছাৰী ঘৰ নং : ১৫৬ বয়স : 48 লিঙ্গ : মহিলা	BSW4836797 ফটো উপলব্ধ



538	BSW4836800	ফটো উপলব্ধ	নাম : ছিধান্ত বড়ো পিতাৰ নাম: মুকুল বড়ো ঘৰ নং : 156 বয়স : 34 লিঙ্গ : পুৰুষ
539	BSW1556281	ফটো উপলব্ধ	নাম : জিত বড়ো পিতাৰ নাম: মুকুল বড়ো ঘৰ নং : 156 বয়স : 30 লিঙ্গ : পুৰুষ
540	BSW4836844	ফটো উপলব্ধ	নাম : কবিতা বড়ো পিতাৰ নাম: বলিন্দ্র বড়ো ঘৰ নং : 159 বয়স : 56 লিঙ্গ : মহিলা
541	BSW4836855	ফটো উপলব্ধ	নাম : কামেশ্বৰ বড়ো পিতাৰ নাম: বলিন্দ্র বড়ো ঘৰ নং : 159 বয়স : 54 লিঙ্গ : পুৰুষ
542	BSW4836877	ফটো উপলব্ধ	নাম : হেমন্ত বড়ো পিতাৰ নাম: বলিন্দ্র বড়ো ঘৰ নং : 159 বয়স : 51 লিঙ্গ : পুৰুষ
543	BSW4840179	ফটো উপলব্ধ	নাম : মন্দিৰা বৰা বড়ো স্বামীৰ নাম: কামেশ্বৰ বাড়ো ঘৰ নং : 159 বয়স : 49 লিঙ্গ : মহিলা
544	BSW0362038	ফটো উপলব্ধ	নাম : নিজেীম চনা বড়ো পিতাৰ নাম: বলিন্দ্র বড়ো ঘৰ নং : 159 বয়স : 45 লিঙ্গ : মহিলা
545	BSW4836935	ফটো উপলব্ধ	নাম : বিজুলী বড়ো পিতাৰ নাম: ভদা বড়ো ঘৰ নং : 158 বয়স : 53 লিঙ্গ : মহিলা
546	BSW1556134	ফটো উপলব্ধ	নাম : মৰমি বড়ো স্বামীৰ নাম: জাইখলং বড়ো ঘৰ নং : 158 বয়স : 42 লিঙ্গ : মহিলা
547	BSW4836946	ফটো উপলব্ধ	নাম : জাইখলং বড়ো পিতাৰ নাম: ভদা বাঁম বড়ো ঘৰ নং : 158 বয়স : 41 লিঙ্গ : পুৰুষ
548	BSW4837007	ফটো উপলব্ধ	নাম : লন্ত বড়ো পিতাৰ নাম: ৰতন বড়ো ঘৰ নং : 162 বয়স : 53 লিঙ্গ : পুৰুষ
549	BSW4837018	ফটো উপলব্ধ	নাম : চপন বড়ো পিতাৰ নাম: ৰতন বড়ো ঘৰ নং : 162 বয়স : 48 লিঙ্গ : পুৰুষ
550	BSW0041988	ফটো উপলব্ধ	নাম : সাবিত্ৰী বড়ো স্বামীৰ নাম: লান্টো বড়ো ঘৰ নং : 162 বয়স : 45 লিঙ্গ : মহিলা
551	PY10092577	ফটো উপলব্ধ	নাম : মামণী বড়ো স্বামীৰ নাম: চপন বড়ো ঘৰ নং : 162 বয়স : 43 লিঙ্গ : মহিলা
552	BSW0333823	ফটো উপলব্ধ	নাম : চমীৰ বড়ো মাতৃৰ নাম: সঞ্জমায়া বোৰো ঘৰ নং : 162 বয়স : 41 লিঙ্গ : পুৰুষ
553	BSW4836991	ফটো উপলব্ধ	নাম : স্থানস্বৈৰাং বড়ো পিতাৰ নাম: গোবিন্দ বড়ো ঘৰ নং : 162 বয়স : 40 লিঙ্গ : পুৰুষ
554	BSW0362186	ফটো উপলব্ধ	নাম : ভবানী বড়ো স্বামীৰ নাম: সানসৌৰাং বড়ো ঘৰ নং : 162 বয়স : 40 লিঙ্গ : মহিলা
555	BSW4836980	ফটো উপলব্ধ	নাম : দিপাংকৰ বড়ো পিতাৰ নাম: গোবিন্দ বড়ো ঘৰ নং : 162 বয়স : 38 লিঙ্গ : পুৰুষ
556	BSW0335208	ফটো উপলব্ধ	নাম : দৈমশ্ৰী বড়ো স্বামীৰ নাম: দিপাংকৰ বড়ো ঘৰ নং : 162 বয়স : 35 লিঙ্গ : মহিলা
557	BSW4840588	ফটো উপলব্ধ	নাম : পূজা বড়ো পিতাৰ নাম: গোবিন্দ বড়ো ঘৰ নং : 162 বয়স : 32 লিঙ্গ : মহিলা
S 558	BSW0205138	ফটো উপলব্ধ	নাম : সীতা বড়ো পিতাৰ নাম: লন্ত বড়ো ঘৰ নং : 162 বয়স : 28 লিঙ্গ : মহিলা
559	PY10047308	ফটো উপলব্ধ	নাম : বিশাল বড়ো পিতাৰ নাম: লন্ত বড়ো ঘৰ নং : 162 বয়স : 21 লিঙ্গ : পুৰুষ
560	BSW0423392	ফটো উপলব্ধ	নাম : ৰাজু বড়ো পিতাৰ নাম: লান্থা বড়ো ঘৰ নং : 162 বয়স : 29 লিঙ্গ : পুৰুষ
E 562	BSW4837030	ফটো উপলব্ধ	নাম : ৰেনু বড়ো স্বামীৰ নাম: খগেন বড়ো ঘৰ নং : 163 বয়স : 53 লিঙ্গ : মহিলা
563	BSW0042846	ফটো উপলব্ধ	নাম : মহেশ বসুমতাৰী পিতাৰ নাম: খগেন বসুমতাৰী ঘৰ নং : 163 বয়স : 29 লিঙ্গ : পুৰুষ
564	BSW0232561	ফটো উপলব্ধ	নাম : দেৰহাছাৰ বড়ো পিতাৰ নাম: খগেন বড়ো ঘৰ নং : 163 বয়স : 26 লিঙ্গ : পুৰুষ
565	BSW4837041	ফটো উপলব্ধ	নাম : যোগেন বড়ো পিতাৰ নাম: মংগল বড়ো ঘৰ নং : 168 বয়স : 63 লিঙ্গ : পুৰুষ
566	BSW4837052	ফটো উপলব্ধ	নাম : ললিতা বড়ো স্বামীৰ নাম: যোগেন বড়ো ঘৰ নং : 168 বয়স : 58 লিঙ্গ : মহিলা
567	BSW4837063	ফটো উপলব্ধ	নাম : জয়ন্ত বড়ো পিতাৰ নাম: যোগেন বড়ো ঘৰ নং : 168 বয়স : 42 লিঙ্গ : পুৰুষ



568 নাম : হাংমা বড়ো স্বামীৰ নাম : সঞ্জীব বড়ো ঘৰ নং : 168 বয়স : 40 লিঙ্গ : মহিলা	BSW4840599 ফটো উপলব্ধ	569 নাম : দিগন্ত বড়ো পিতাৰ নাম : যোগেন বড়ো ঘৰ নং : 168 বয়স : 39 লিঙ্গ : পুৰুষ	BSW4837074 ফটো উপলব্ধ	570 নাম : সঞ্জীব বড়ো পিতাৰ নাম : যোগেন বড়ো ঘৰ নং : 168 বয়স : 38 লিঙ্গ : পুৰুষ	BSW4837085 ফটো উপলব্ধ
571 নাম : বিবাবী বড়ো স্বামীৰ নাম : জয়ন্ত বড়ো ঘৰ নং : 168 বয়স : 38 লিঙ্গ : মহিলা	BSW0361931 ফটো উপলব্ধ	572 নাম : শান্তী বড়ো স্বামীৰ নাম : দিগন্ত বড়ো ঘৰ নং : 168 বয়স : 33 লিঙ্গ : মহিলা	BSW0205807 ফটো উপলব্ধ	573 নাম : গাবাইলা বড়ো পিতাৰ নাম : জুগেন বড়ো ঘৰ নং : 168 বয়স : 32 লিঙ্গ : পুৰুষ	BSW4840668 ফটো উপলব্ধ
574 নাম : পিনুমা বড়ো স্বামীৰ নাম : গবাইলা বড়ো ঘৰ নং : 168 বয়স : 29 লিঙ্গ : মহিলা	BSW0362160 ফটো উপলব্ধ	575 নাম : মিনতী বড়ো স্বামীৰ নাম : প্রদীপ বড়ো ঘৰ নং : 168 বয়স : 58 লিঙ্গ : মহিলা	BSW4837109 ফটো উপলব্ধ	576 নাম : মিন্টু বড়ো পিতাৰ নাম : প্রদীপ বড়ো ঘৰ নং : 168 বয়স : 44 লিঙ্গ : পুৰুষ	BSW4837121 ফটো উপলব্ধ
577 নাম : জিগু বড়ো পিতাৰ নাম : প্রদীপ বড়ো ঘৰ নং : 168 বয়স : 44 লিঙ্গ : পুৰুষ	BSW4837110 ফটো উপলব্ধ	578 নাম : ইন্দু সোনা বড়ো পিতাৰ নাম : প্রদীপ বড়ো ঘৰ নং : 168 বয়স : 42 লিঙ্গ : মহিলা	BSW4837132 ফটো উপলব্ধ	579 নাম : অনজালি সাহাৰি বড়ো স্বামীৰ নাম : মিন্টু বড়ো ঘৰ নং : 168 বয়স : 37 লিঙ্গ : মহিলা	BSW1556292 ফটো উপলব্ধ
580 নাম : পৰ্নিমা বড়ো পিতাৰ নাম : জিগু বড়ো ঘৰ নং : 168 বয়স : 35 লিঙ্গ : মহিলা	BSW1556269 ফটো উপলব্ধ	581 নাম : চান বড়ো পিতাৰ নাম : প্রদীপ বড়ো ঘৰ নং : 168 বয়স : 34 লিঙ্গ : পুৰুষ	BSW1556214 ফটো উপলব্ধ	582 নাম : সচীন বসুমতাৰী পিতাৰ নাম : লক্ষী বড়ো ঘৰ নং : 168 বয়স : 49 লিঙ্গ : পুৰুষ	BSW4837165 ফটো উপলব্ধ
583 নাম : বাবুল বসুমতাৰী পিতাৰ নাম : লক্ষী বসুমতাৰী ঘৰ নং : 168 বয়স : 48 লিঙ্গ : পুৰুষ	BSW4837154 ফটো উপলব্ধ	584 নাম : ধিৰেন বসুমতাৰী পিতাৰ নাম : লক্ষী বসুমতাৰী ঘৰ নং : 168 বয়স : 44 লিঙ্গ : পুৰুষ	BSW4837176 ফটো উপলব্ধ	585 নাম : জয়মতী বড়ো স্বামীৰ নাম : বাবুল বসুমতাৰী ঘৰ নং : 169 বয়স : 41 লিঙ্গ : মহিলা	PYI0140699 ফটো উপলব্ধ
586 নাম : প্রতিভা বসুমতাৰী স্বামীৰ নাম : চুহেন বসুমতাৰী ঘৰ নং : 168 বয়স : 40 লিঙ্গ : মহিলা	BSW1556305 ফটো উপলব্ধ	S 587 নাম : শ্ৰী গনেশ বড়ো পিতাৰ নাম : কেন্দাৰ বড়ো ঘৰ নং : 190 বয়স : 58 লিঙ্গ : পুৰুষ	BSW4837201 ফটো উপলব্ধ	S 588 নাম : চনাথি বড়ো স্বামীৰ নাম : শ্ৰী গনেশ বড়ো ঘৰ নং : 190 বয়স : 53 লিঙ্গ : মহিলা	BSW4837212 ফটো উপলব্ধ
589 নাম : বিমল বড়ো পিতাৰ নাম : গনেশ বড়ো ঘৰ নং : 190 বয়স : 37 লিঙ্গ : পুৰুষ	BSW4837234 ফটো উপলব্ধ	S 590 নাম : বীৰন বড়ো পিতাৰ নাম : গনেশ বড়ো ঘৰ নং : 190 বয়স : 36 লিঙ্গ : পুৰুষ	BSW4837223 ফটো উপলব্ধ	591 নাম : ৰুমালী বড়ো স্বামীৰ নাম : বিমল বড়ো ঘৰ নং : 190 বয়স : 33 লিঙ্গ : মহিলা	BSW1556167 ফটো উপলব্ধ
592 নাম : হংলা বড়ো পিতাৰ নাম : বিষ্ণু বড়ো ঘৰ নং : 191 বয়স : 56 লিঙ্গ : পুৰুষ	BSW4837245 ফটো উপলব্ধ	593 নাম : মালতী বড়ো স্বামীৰ নাম : হংলা বড়ো ঘৰ নং : 191 বয়স : 50 লিঙ্গ : মহিলা	BSW4837256 ফটো উপলব্ধ	594 নাম : নাইসোৰাং বড়ো পিতাৰ নাম : হংলা বড়ো ঘৰ নং : 171 বয়স : 19 লিঙ্গ : পুৰুষ	PYI0140558 ফটো উপলব্ধ
595 নাম : ৰৱীনা বড়ো পিতাৰ নাম : বাবুল বড়ো ঘৰ নং : 171 বয়স : 24 লিঙ্গ : মহিলা	PYI0136291 ফটো উপলব্ধ	596 নাম : শ্যামলী বড়ো পিতাৰ নাম : আছৰাম বড়ো ঘৰ নং : 191 বয়স : 68 লিঙ্গ : মহিলা	BSW4837289 ফটো উপলব্ধ	597 নাম : মিনাৰাম বড়ো পিতাৰ নাম : বাংগাল বড়ো ঘৰ নং : 191 বয়স : 66 লিঙ্গ : পুৰুষ	BSW4837267 ফটো উপলব্ধ



598 নাম : মনেশ্বৰী বড়ো স্বামীৰ নাম : মিনাৰাম বড়ো ঘৰ নং : ১৭১ক বয়স : 65 লিঙ্গ : মহিলা	BSW4837278 ফটো উপলব্ধ	599 নাম : বাবুল বড়ো পিতাৰ নাম : সূৰ্য্য বড়ো ঘৰ নং : ১৭১গ বয়স : 58 লিঙ্গ : পুৰুষ	BSW4837290 ফটো উপলব্ধ	600 নাম : বীনা বড়ো স্বামীৰ নাম : বাবুল বড়ো ঘৰ নং : ১৭১গ বয়স : 52 লিঙ্গ : মহিলা	BSW4837303 ফটো উপলব্ধ
601 নাম : মিনিহা বড়ো পিতাৰ নাম : মিনাৰাম বড়ো ঘৰ নং : ১৭১ক বয়স : 33 লিঙ্গ : পুৰুষ	BSW1556203 ফটো উপলব্ধ	602 নাম : মনিমা বৰো পিতাৰ নাম : ভদ্র বৰো ঘৰ নং : 172 বয়স : 22 লিঙ্গ : মহিলা	PYI0017798 ফটো উপলব্ধ	603 নাম : অষ্টমী বড়ো স্বামীৰ নাম : জয়ন্ত বড়ো ঘৰ নং : ১৭২ক বয়স : 27 লিঙ্গ : মহিলা	BSW0209726 ফটো উপলব্ধ
604 নাম : দিগন্ত বড়ো পিতাৰ নাম : ভদ্র বড়ো ঘৰ নং : ১৭২ক বয়স : 28 লিঙ্গ : পুৰুষ	BSW0233163 ফটো উপলব্ধ	605 নাম : দৈমালা দৈমাৰী পিতাৰ নাম : নিৰেন দৈমাৰী ঘৰ নং : ১৭২খ বয়স : 26 লিঙ্গ : পুৰুষ	BSW0361261 ফটো উপলব্ধ	606 নাম : ভদ্র বড়ো পিতাৰ নাম : মন বড়ো ঘৰ নং : ১৭২ক বয়স : 63 লিঙ্গ : পুৰুষ	BSW4837314 ফটো উপলব্ধ
607 নাম : লক্ষী বড়ো স্বামীৰ নাম : ভদ্র বড়ো ঘৰ নং : ১৭২ক বয়স : 58 লিঙ্গ : মহিলা	BSW4837325 ফটো উপলব্ধ	608 নাম : ৰূপালী দৈমাৰী স্বামীৰ নাম : নিৰেন দৈমাৰী ঘৰ নং : ১৭২খ বয়স : 48 লিঙ্গ : মহিলা	BSW4837347 ফটো উপলব্ধ	609 নাম : জয়ন্ত বড়ো পিতাৰ নাম : ভদ্র বড়ো ঘৰ নং : ১৭২ক বয়স : 31 লিঙ্গ : পুৰুষ	BSW4840511 ফটো উপলব্ধ
610 নাম : চম্পা বড়ো স্বামীৰ নাম : ৰবিৰাম বড়ো ঘৰ নং : ১৭৫ বয়স : 53 লিঙ্গ : মহিলা	BSW4837369 ফটো উপলব্ধ	611 নাম : বিদিস্থা বড়ো পিতাৰ নাম : ৰবিৰাম বড়ো ঘৰ নং : ১৭৫ বয়স : 29 লিঙ্গ : পুৰুষ	BSW0048868 ফটো উপলব্ধ	612 নাম : ৰমণী বড়ো স্বামীৰ নাম : বিদিস্থা বড়ো ঘৰ নং : ১৭৫ বয়স : 27 লিঙ্গ : মহিলা	BSW0361600 ফটো উপলব্ধ
613 নাম : মঞ্জুবালা বড়ো পিতাৰ নাম : লালিত বড়ো ঘৰ নং : ১৭৬ বয়স : 54 লিঙ্গ : মহিলা	BSW4837405 ফটো উপলব্ধ	614 নাম : খাবানি বড়ো স্বামীৰ নাম : কুলেন বড়ো ঘৰ নং : ১৭৬ বয়স : 53 লিঙ্গ : মহিলা	BSW4837392 ফটো উপলব্ধ	615 নাম : নব কান্ত বড়ো পিতাৰ নাম : লালিত চন্দ্ৰ বড়ো ঘৰ নং : ১৭৬ বয়স : 48 লিঙ্গ : পুৰুষ	BSW4837416 ফটো উপলব্ধ
616 নাম : প্ৰমিলা বড়ো স্বামীৰ নাম : নব কান্ত বড়ো ঘৰ নং : ১৭৬ বয়স : 40 লিঙ্গ : মহিলা	BSW4836560 ফটো উপলব্ধ	617 নাম : বিকাশ বড়ো পিতাৰ নাম : কুলেন বড়ো ঘৰ নং : ১৭৬ বয়স : 27 লিঙ্গ : পুৰুষ	BSW0210997 ফটো উপলব্ধ	618 নাম : বিশাল বড়ো পিতাৰ নাম : কুলেন বড়ো ঘৰ নং : ১৭৬ বয়স : 26 লিঙ্গ : পুৰুষ	BSW0232660 ফটো উপলব্ধ
619 নাম : বৰচা ৰাণী বড়ো পিতাৰ নাম : কুলেন বড়ো ঘৰ নং : ১৭৬ বয়স : 23 লিঙ্গ : মহিলা	BSW0501106 ফটো উপলব্ধ	620 নাম : লুকা বড়ো পিতাৰ নাম : উজিৰ বড়ো ঘৰ নং : ১৭৭ বয়স : 58 লিঙ্গ : পুৰুষ	BSW4837438 ফটো উপলব্ধ	621 নাম : ৰশ্মি বড়ো স্বামীৰ নাম : লুকা বড়ো ঘৰ নং : ১৭৭ বয়স : 53 লিঙ্গ : মহিলা	BSW4837449 ফটো উপলব্ধ
622 নাম : সুবংসা বড়ো পিতাৰ নাম : লুকা বড়ো ঘৰ নং : ১৭৭ বয়স : 31 লিঙ্গ : পুৰুষ	BSW4840522 ফটো উপলব্ধ	623 নাম : সৌদৌৰ বড়ো পিতাৰ নাম : লুকা বড়ো ঘৰ নং : ১৭৭ বয়স : 28 লিঙ্গ : পুৰুষ	BSW0049585 ফটো উপলব্ধ	624 নাম : জিমা বড়ো স্বামীৰ নাম : চুবুংছা বড়ো ঘৰ নং : ১৭৭ বয়স : 28 লিঙ্গ : মহিলা	BSW0415158 ফটো উপলব্ধ
625 নাম : গবেন বড়ো পিতাৰ নাম : নেলা বড়ো ঘৰ নং : ১৭৮ বয়স : 78 লিঙ্গ : পুৰুষ	BSW4837450 ফটো উপলব্ধ	626 নাম : চোমোনশ্ৰী বড়ো স্বামীৰ নাম : গবেন বড়ো ঘৰ নং : ১৭৮ বয়স : 68 লিঙ্গ : মহিলা	BSW4837461 ফটো উপলব্ধ	627 নাম : অতুল বড়ো পিতাৰ নাম : গবেন বড়ো ঘৰ নং : ১৭৮ বয়স : 48 লিঙ্গ : পুৰুষ	BSW4837472 ফটো উপলব্ধ



628 নাম : পদমী বড়ো স্বামীৰ নাম : অতুল বড়ো ঘৰ নং : ১৭৮ বয়স : 42 লিঙ্গ : মহিলা	BSW4837483 ফটো উপলব্ধ	629 নাম : মিথিছাৰ বড়ো পিতাৰ নাম : অতুল বড়ো ঘৰ নং : ১৭৮ বয়স : 25 লিঙ্গ : পুৰুষ	BSW0361394 ফটো উপলব্ধ	630 নাম : পবিত্ৰ বড়ো পিতাৰ নাম : চুৰেন বড়ো ঘৰ নং : 178 বয়স : 23 লিঙ্গ : পুৰুষ	BSW1115716 ফটো উপলব্ধ
631 নাম : ভূমচোৰাং বড়ো পিতাৰ নাম : অতুল বড়ো ঘৰ নং : 178 বয়স : 22 লিঙ্গ : পুৰুষ	BSW3896867 ফটো উপলব্ধ	632 নাম : জগামী বৰো পিতাৰ নাম : সুৰেন বৰো ঘৰ নং : 178 বয়স : 22 লিঙ্গ : মহিলা	PYI0018200 ফটো উপলব্ধ	633 নাম : চুৰেন বড়ো পিতাৰ নাম : দন্দীৰাম বড়ো ঘৰ নং : ১৭৮ বয়স : 51 লিঙ্গ : পুৰুষ	BSW4837494 ফটো উপলব্ধ
634 নাম : ফুকনি বড়ো স্বামীৰ নাম : চুৰেন বড়ো ঘৰ নং : ১৭৮ বয়স : 46 লিঙ্গ : মহিলা	BSW4837507 ফটো উপলব্ধ	635 নাম : বাচনটি বড়ো স্বামীৰ নাম : য়োতেন বড়ো ঘৰ নং : ১৭৯ বয়স : 56 লিঙ্গ : মহিলা	BSW1556247 ফটো উপলব্ধ	636 নাম : অপেশুৰী বড়ো পিতাৰ নাম : দন্দীৰাম বড়ো ঘৰ নং : ১৭৯ বয়স : 51 লিঙ্গ : মহিলা	BSW4837563 ফটো উপলব্ধ
637 নাম : পখীৰাম বড়ো পিতাৰ নাম : দন্দীৰাম বড়ো ঘৰ নং : ১৭৯ বয়স : 49 লিঙ্গ : পুৰুষ	BSW4837541 ফটো উপলব্ধ	638 নাম : শমশ্ৰী বড়ো স্বামীৰ নাম : পখীৰাম বড়ো ঘৰ নং : ১৭৯ বয়স : 42 লিঙ্গ : মহিলা	BSW4837552 ফটো উপলব্ধ	639 নাম : জোতেন বড়ো পিতাৰ নাম : দন্দীৰাম বড়ো ঘৰ নং : ১৭৯ বয়স : 39 লিঙ্গ : পুৰুষ	BSW4837585 ফটো উপলব্ধ
S 640 নাম : সনিয়া বড়ো পিতাৰ নাম : পখীৰাম বড়ো ঘৰ নং : 179 বয়স : 20 লিঙ্গ : মহিলা	PYI0000356 ফটো উপলব্ধ	641 নাম : বাজেন বড়ো পিতাৰ নাম : কুলা বড়ো ঘৰ নং : ১৮০ বয়স : 48 লিঙ্গ : পুৰুষ	BSW4837621 ফটো উপলব্ধ	642 নাম : বৌমৈ বড়ো স্বামীৰ নাম : বাজেন বড়ো ঘৰ নং : ১৮০ বয়স : 44 লিঙ্গ : মহিলা	BSW4837632 ফটো উপলব্ধ
643 নাম : ৰিতম বড়ো মাতৃৰ নাম : বৌমৈ বড়ো ঘৰ নং : 180 বয়স : 23 লিঙ্গ : পুৰুষ	PYI0086397 ফটো উপলব্ধ	644 নাম : বনাই বড়ো স্বামীৰ নাম : সুনীল বড়ো ঘৰ নং : ১৮০ বয়স : 52 লিঙ্গ : মহিলা	BSW4840340 ফটো উপলব্ধ	645 নাম : সুনীল বড়ো পিতাৰ নাম : পৰমেশ্বৰ বড়ো ঘৰ নং : ১৮০ বয়স : 40 লিঙ্গ : পুৰুষ	BSW4840384 ফটো উপলব্ধ
646 নাম : পতিৰাম বড়ো পিতাৰ নাম : মহিৰাম বড়ো ঘৰ নং : ১৮১ বয়স : 66 লিঙ্গ : পুৰুষ	BSW4837643 ফটো উপলব্ধ	647 নাম : খনশ্ৰী বড়ো স্বামীৰ নাম : পতিৰাম বড়ো ঘৰ নং : ১৮১ বয়স : 62 লিঙ্গ : মহিলা	BSW4837654 ফটো উপলব্ধ	648 নাম : মিৰন বড়ো পিতাৰ নাম : পতিৰাম বড়ো ঘৰ নং : ১৮১ বয়স : 43 লিঙ্গ : পুৰুষ	BSW4837698 ফটো উপলব্ধ
649 নাম : অকনি বড়ো স্বামীৰ নাম : কিৰন বড়ো ঘৰ নং : ১৮১ বয়স : 43 লিঙ্গ : মহিলা	BSW4837676 ফটো উপলব্ধ	650 নাম : কিৰন বড়ো পিতাৰ নাম : পতিৰাম বড়ো ঘৰ নং : ১৮১ বয়স : 36 লিঙ্গ : পুৰুষ	BSW4837665 ফটো উপলব্ধ	651 নাম : জৰশ্ৰী বড়ো স্বামীৰ নাম : মিৰেন বড়ো ঘৰ নং : ১৮১ বয়স : 36 লিঙ্গ : মহিলা	BSW1556145 ফটো উপলব্ধ
652 নাম : কৰনা বড়ো পিতাৰ নাম : কিৰন বড়ো ঘৰ নং : 181 বয়স : 20 লিঙ্গ : মহিলা	PYI0034652 ফটো উপলব্ধ	653 নাম : বিলাইশ্ৰী বড়ো স্বামীৰ নাম : ভুবন বড়ো ঘৰ নং : ১৮২ বয়স : 58 লিঙ্গ : মহিলা	BSW4837712 ফটো উপলব্ধ	654 নাম : ৰমেন বড়োসা পিতাৰ নাম : ভবেন বড়ো ঘৰ নং : ১৮২ বয়স : 36 লিঙ্গ : পুৰুষ	BSW4837745 ফটো উপলব্ধ
655 নাম : বন্দনা বড়ো পিতাৰ নাম : ভবেন বড়ো ঘৰ নং : ১৮২ বয়স : 31 লিঙ্গ : মহিলা	BSW4840362 ফটো উপলব্ধ	656 নাম : ৰঞ্জিত চন্দ্ৰ কাছাৰী পিতাৰ নাম : চৌমল্লা কাছাৰী ঘৰ নং : ১৮৩ বয়স : 73 লিঙ্গ : পুৰুষ	BSW4837767 ফটো উপলব্ধ	657 নাম : হিৰাবতী দৈমাৰী স্বামীৰ নাম : ৰঞ্জিত চন্দ্ৰ কাছাৰী ঘৰ নং : ১৮৩ বয়স : 63 লিঙ্গ : মহিলা	BSW4837778 ফটো উপলব্ধ



658 নাম : সঞ্জয় কছাৰী পিতাৰ নাম: ৰঞ্জিত চন্দ্ৰ কছাৰী ঘৰ নং : ১৮৩ বয়স : 36 লিঙ্গ : পুৰুষ	BSW4837789 ফটো উপলব্ধ	659 নাম : দয়ামণি দৈমাৰী স্বামীৰ নাম: আলাবান দৈমাৰী ঘৰ নং : ১৮৬ বয়স : 65 লিঙ্গ : মহিলা	BSW0501288 ফটো উপলব্ধ	660 নাম : স্বৰমিলা দৈমাৰী স্বামীৰ নাম: মাকুচ দৈমাৰী ঘৰ নং : ১৮৬ বয়স : 46 লিঙ্গ : মহিলা	BSW4837825 ফটো উপলব্ধ
661 নাম : মঞ্জু দৈমাৰী পিতাৰ নাম: অলবান দৈমাৰী ঘৰ নং : ১৮৬ বয়স : 40 লিঙ্গ : মহিলা	BSW4837836 ফটো উপলব্ধ	662 নাম : সুন্দৰ সিং দৈমাৰী পিতাৰ নাম: বাংগাল দৈমাৰী ঘৰ নং : ১৮৮ বয়স : 53 লিঙ্গ : পুৰুষ	BSW4837847 ফটো উপলব্ধ	663 নাম : আন্না দৈমাৰী স্বামীৰ নাম: সুন্দৰ সিং দৈমাৰী ঘৰ নং : ১৮৮ বয়স : 45 লিঙ্গ : মহিলা	BSW4837858 ফটো উপলব্ধ
664 নাম : চেম দৈমাৰী পিতাৰ নাম: সুন্দৰ সিং দৈমাৰী ঘৰ নং : 188 বয়স : 22 লিঙ্গ : পুৰুষ	BSW0533620 ফটো উপলব্ধ	665 নাম : আনন্দিতা দৈমাৰী পিতাৰ নাম: সুন্দৰ সিং দৈমাৰী ঘৰ নং : 188 বয়স : 19 লিঙ্গ : মহিলা	PY10091777 ফটো উপলব্ধ	666 নাম : যাকোৰ দৈমাৰী পিতাৰ নাম: উপেন দৈমাৰী ঘৰ নং : ১৯০ বয়স : 48 লিঙ্গ : পুৰুষ	BSW4837870 ফটো উপলব্ধ
667 নাম : ৰঞ্জনা দৈমাৰী স্বামীৰ নাম: যাকোৰ দৈমাৰী ঘৰ নং : ১৯০ বয়স : 46 লিঙ্গ : মহিলা	BSW4837881 ফটো উপলব্ধ	668 নাম : যাবিত্ত দৈমাৰী পিতাৰ নাম: উপেন দৈমাৰী ঘৰ নং : ১৯০ বয়স : 46 লিঙ্গ : পুৰুষ	BSW4837892 ফটো উপলব্ধ	669 নাম : বেবিকা দৈমাৰী পিতাৰ নাম: যাবেত দৈমাৰী ঘৰ নং : ১৯০ বয়স : 45 লিঙ্গ : মহিলা	BSW4840442 ফটো উপলব্ধ
670 নাম : ইছাহাক দৈমাৰী পিতাৰ নাম: উপেন দৈমাৰী ঘৰ নং : ১৯০ বয়স : 44 লিঙ্গ : পুৰুষ	BSW4837905 ফটো উপলব্ধ	671 নাম : জীৱন দৈমাৰী পিতাৰ নাম: জাকুৰ দৈমাৰী ঘৰ নং : ১৯০ বয়স : 26 লিঙ্গ : পুৰুষ	BSW0233122 ফটো উপলব্ধ	672 নাম : জিতু দৈমাৰী পিতাৰ নাম: জাকুৰ দৈমাৰী ঘৰ নং : ১৯০ বয়স : 23 লিঙ্গ : পুৰুষ	BSW0473850 ফটো উপলব্ধ
673 নাম : পিতৰ দৈমাৰী পিতাৰ নাম: আৰাম দৈমাৰী ঘৰ নং : ১৯১ বয়স : 60 লিঙ্গ : পুৰুষ	BSW4837916 ফটো উপলব্ধ	674 নাম : প্ৰেমিশ্বৰী দৈমাৰী স্বামীৰ নাম: পিতৰ দৈমাৰী ঘৰ নং : ১৯১ বয়স : 56 লিঙ্গ : মহিলা	BSW4837927 ফটো উপলব্ধ	675 নাম : দৈমত্ৰী দৈমাৰী স্বামীৰ নাম: প্ৰিলিচ দৈমাৰী ঘৰ নং : ১৯১ বয়স : 44 লিঙ্গ : মহিলা	BSW4837949 ফটো উপলব্ধ
676 নাম : প্ৰেলিচ দৈমাৰী পিতাৰ নাম: পিতৰ দৈমাৰী ঘৰ নং : ১৯১ বয়স : 43 লিঙ্গ : পুৰুষ	BSW4837938 ফটো উপলব্ধ	677 নাম : পোবিলস দৈমাৰী পিতাৰ নাম: প্ৰেলিচ দৈমাৰী ঘৰ নং : 191 বয়স : 21 লিঙ্গ : পুৰুষ	PY10024448 ফটো উপলব্ধ	678 নাম : বনিলিছ দৈমাৰী পিতাৰ নাম: কৰ্ণিলুইছ দৈমাৰী ঘৰ নং : ১৯১ক বয়স : 42 লিঙ্গ : পুৰুষ	BSW0272351 ফটো উপলব্ধ
679 নাম : ইলিয়া মুছাহাৰী পিতাৰ নাম: মনহেম বাগ্গাৰী ঘৰ নং : ১৯২ বয়স : 70 লিঙ্গ : পুৰুষ	BSW4837961 ফটো উপলব্ধ	680 নাম : জয়া মুছাহাৰী স্বামীৰ নাম: ইলিয়া মুছাহাৰী ঘৰ নং : ১৯২ বয়স : 62 লিঙ্গ : মহিলা	BSW4837972 ফটো উপলব্ধ	681 নাম : চান মুছাহাৰী পিতাৰ নাম: ইলিয়া মুছাহাৰী ঘৰ নং : ১৯২ বয়স : 41 লিঙ্গ : পুৰুষ	BSW4837994 ফটো উপলব্ধ
682 নাম : জোংচাৰ মুছাহাৰী পিতাৰ নাম: এলিচা মুছাহাৰী ঘৰ নং : ১৯২ বয়স : 37 লিঙ্গ : পুৰুষ	BSW4840704 ফটো উপলব্ধ	683 নাম : গেওচাৰ মুছাহাৰী পিতাৰ নাম: ইলিচা মুছাহাৰী ঘৰ নং : ১৯২ বয়স : 34 লিঙ্গ : পুৰুষ	BSW4840691 ফটো উপলব্ধ	684 নাম : বুট মুছাহাৰী স্বামীৰ নাম: জোংচাৰ মুছাহাৰী ঘৰ নং : 192 বয়স : 31 লিঙ্গ : মহিলা	BSW0477034 ফটো উপলব্ধ
685 নাম : বীমশ্ৰী বড়ো পিতাৰ নাম: যোগী বড়ো ঘৰ নং : ১৯২ক বয়স : 25 লিঙ্গ : মহিলা	BSW0272211 ফটো উপলব্ধ	686 নাম : যোগী বড়ো পিতাৰ নাম: কুলা বড়ো ঘৰ নং : ১৯২ক বয়স : 53 লিঙ্গ : পুৰুষ	BSW4838011 ফটো উপলব্ধ	687 নাম : য়িৰোচা বড়ো স্বামীৰ নাম: যোগী বড়ো ঘৰ নং : ১৯২ক বয়স : 47 লিঙ্গ : মহিলা	BSW4838022 ফটো উপলব্ধ



688 নাম : আমচ.দৈমাৰী পিতাৰ নাম: কান্দুৰা দৈমাৰী ঘৰ নং : ১৯৩ বয়স : 74 লিঙ্গ : পুৰুষ	BSW4838033 ফটো উপলব্ধ	689 নাম : পঞ্চ দৈমাৰী স্বামীৰ নাম: আমুচ দৈমাৰী ঘৰ নং : ১৯৩ বয়স : 63 লিঙ্গ : মহিলা	BSW4838044 ফটো উপলব্ধ	690 নাম : খনমাৰী বড়ো স্বামীৰ নাম: ক্ষীতেশ্বৰ বড়ো ঘৰ নং : ১৯৩ক বয়স : 53 লিঙ্গ : মহিলা	BSW4838077 ফটো উপলব্ধ
691 নাম : নাজিৰ দৈমাৰী পিতাৰ নাম: আমুচ দৈমাৰী ঘৰ নং : ১৯৩ বয়স : 46 লিঙ্গ : পুৰুষ	BSW4838055 ফটো উপলব্ধ	E 692 নাম : বিতা দৈমাৰী স্বামীৰ নাম: নাজিৰ দৈমাৰী ঘৰ নং : ১৯৩ বয়স : 35 লিঙ্গ : মহিলা	BSW0361956 ফটো উপলব্ধ	693 নাম : সুপ্ৰিয় দাঈমাৰী পিতাৰ নাম: অমুশ দাঈমাৰী ঘৰ নং : ১৯৩ বয়স : 26 লিঙ্গ : মহিলা	BSW0272302 ফটো উপলব্ধ
694 নাম : দিবীকা বড়ো পিতাৰ নাম: ক্ষীতেশ্বৰ বড়ো ঘৰ নং : ১৯৩ বয়স : 27 লিঙ্গ : মহিলা	BSW0068940 ফটো উপলব্ধ	695 নাম : নিজৰা বড়ো পিতাৰ নাম: খিতেশ্বৰ বড়ো ঘৰ নং : ১৯৩ বয়স : 25 লিঙ্গ : মহিলা	BSW0361683 ফটো উপলব্ধ	696 নাম : মিনা বড়ো স্বামীৰ নাম: অমিত বড়ো ঘৰ নং : ১৯৩ খ বয়স : 31 লিঙ্গ : মহিলা	BSW0362152 ফটো উপলব্ধ
697 নাম : খত্ৰি বড়ো স্বামীৰ নাম: মংগল বড়ো ঘৰ নং : ১৯৩ক বয়স : 76 লিঙ্গ : মহিলা	BSW4838088 ফটো উপলব্ধ	698 নাম : সন্তোষ দৈমাৰী পিতাৰ নাম: চৈনাম দৈমাৰী ঘৰ নং : ১৯৩গ বয়স : 68 লিঙ্গ : পুৰুষ	BSW4838135 ফটো উপলব্ধ	699 নাম : গোপী বড়ো পিতাৰ নাম: খুঁদু বড়ো ঘৰ নং : ১৯৩খ বয়স : 63 লিঙ্গ : পুৰুষ	BSW4838099 ফটো উপলব্ধ
700 নাম : মিবীনা দৈমাৰী স্বামীৰ নাম: সন্তোষ দৈমাৰী ঘৰ নং : ১৯৩গ বয়স : 63 লিঙ্গ : মহিলা	BSW4838146 ফটো উপলব্ধ	701 নাম : দময়ন্তী বড়ো স্বামীৰ নাম: গোপী বড়ো ঘৰ নং : ১৯৩খ বয়স : 58 লিঙ্গ : মহিলা	BSW4838102 ফটো উপলব্ধ	702 নাম : ক্ষীতেশ্বৰ বড়ো পিতাৰ নাম: মংগল বড়ো ঘৰ নং : ১৯৩ক বয়স : 56 লিঙ্গ : পুৰুষ	BSW4838066 ফটো উপলব্ধ
703 নাম : আমিত বড়ো পিতাৰ নাম: গোপী বড়ো ঘৰ নং : ১৯৩খ বয়স : 42 লিঙ্গ : পুৰুষ	BSW4838113 ফটো উপলব্ধ	704 নাম : কুমাৰ বড়ো পিতাৰ নাম: গোপী বড়ো ঘৰ নং : ১৯৩খ বয়স : 40 লিঙ্গ : পুৰুষ	BSW4838124 ফটো উপলব্ধ	705 নাম : মিচৰ্ণা দৈমাৰী পিতাৰ নাম: সন্তোষ দৈমাৰী ঘৰ নং : ১৯৩গ বয়স : 38 লিঙ্গ : মহিলা	BSW4838157 ফটো উপলব্ধ
S2 706 নাম : নবনীতা দৈমাৰী পিতাৰ নাম: সন্তোষ দৈমাৰী ঘৰ নং : ১৯৩গ বয়স : 31 লিঙ্গ : মহিলা	BSW4840191 ফটো উপলব্ধ	707 নাম : দৰতী দৈমাৰী স্বামীৰ নাম: প্ৰফুল্ল দৈমাৰী ঘৰ নং : ১৯৪ বয়স : 68 লিঙ্গ : মহিলা	BSW4838168 ফটো উপলব্ধ	708 নাম : প্ৰমুদ দৈমাৰী পিতাৰ নাম: প্ৰফুল্ল দৈমাৰী ঘৰ নং : ১৯৪ বয়স : 53 লিঙ্গ : পুৰুষ	BSW4838179 ফটো উপলব্ধ
709 নাম : বিলিতা দৈমাৰী স্বামীৰ নাম: প্ৰমোদ দৈমাৰী ঘৰ নং : ১৯৪ বয়স : 50 লিঙ্গ : মহিলা	BSW4838180 ফটো উপলব্ধ	710 নাম : প্ৰোমল দৈমাৰী পিতাৰ নাম: প্ৰফুল্ল দৈমাৰী ঘৰ নং : ১৯৪ বয়স : 50 লিঙ্গ : পুৰুষ	BSW4840544 ফটো উপলব্ধ	711 নাম : তুৰেন দৈমাৰী পিতাৰ নাম: প্ৰফুল্ল দৈমাৰী ঘৰ নং : ১৯৪ বয়স : 50 লিঙ্গ : পুৰুষ	BSW4838191 ফটো উপলব্ধ
712 নাম : কমলী দৈমাৰী স্বামীৰ নাম: পুৰন দৈমাৰী ঘৰ নং : ১৯৪ক বয়স : 49 লিঙ্গ : মহিলা	BSW4838248 ফটো উপলব্ধ	713 নাম : প্ৰানজীত দৈমাৰী পিতাৰ নাম: প্ৰফুল্ল দৈমাৰী ঘৰ নং : ১৯৪ বয়স : 44 লিঙ্গ : পুৰুষ	BSW4838204 ফটো উপলব্ধ	714 নাম : প্ৰহোনা দৈমাৰী পিতাৰ নাম: প্ৰফুল্ল দৈমাৰী ঘৰ নং : ১৯৪ বয়স : 43 লিঙ্গ : পুৰুষ	BSW4838215 ফটো উপলব্ধ
715 নাম : জয়মী বসুমতাৰী স্বামীৰ নাম: তুৰেন দৈমাৰী ঘৰ নং : ১৯৪ বয়স : 41 লিঙ্গ : মহিলা	BSW0362178 ফটো উপলব্ধ	716 নাম : প্ৰানজন দৈমাৰী পিতাৰ নাম: প্ৰফুল্ল দৈমাৰী ঘৰ নং : 194 বয়স : 39 লিঙ্গ : পুৰুষ	BSW4838226 ফটো উপলব্ধ	717 নাম : বিচা দৈমাৰী পিতাৰ নাম: প্ৰমুদ দৈমাৰী ঘৰ নং : 194 বয়স : 23 লিঙ্গ : মহিলা	BSW0499392 ফটো উপলব্ধ



718

BSW3856481

নাম : আদৰ দৈমাৰী
পিতাৰ নাম : প্ৰমুদ দৈমাৰী
ঘৰ নং : 194
বয়স : 21 লিঙ্গ : পুৰুষ

ফটো উপলব্ধ



719	1	PYI0145474	নাম : সোদোমস্ৰী বড়ো স্বামীৰ নাম : ভূমচোৰাং বড়ো ঘৰ নং : 40 বয়স : 28 লিঙ্গ : মহিলা	ফটো উপলব্ধ	720	1	PYI0154450	নাম : অঞ্জলী মূন্দা পিতাৰ নাম : বুলি মূন্দা ঘৰ নং : ৫৩ বয়স : 20 লিঙ্গ : মহিলা	ফটো উপলব্ধ	721	1	PYI0158881	নাম : ৰোহিত মুণ্ডা পিতাৰ নাম : বুলি মুণ্ডা ঘৰ নং : ৫৩ বয়স : 18 লিঙ্গ : পুৰুষ	ফটো উপলব্ধ
722	1	PYI0160549	নাম : মণিকা বড়ো মাতৃৰ নাম : ফাগুণী বড়ো ঘৰ নং : ২২ বয়স : 18 লিঙ্গ : মহিলা	ফটো উপলব্ধ	723	1	PYI0160564	নাম : সুঞ্জমা মুণ্ডা পিতাৰ নাম : বগা বাম মুণ্ডা ঘৰ নং : ৬০ বয়স : 19 লিঙ্গ : মহিলা	ফটো উপলব্ধ	724	1	PYI0160648	নাম : বিজয় মুণ্ডা পিতাৰ নাম : কালি বাম মুণ্ডা ঘৰ নং : ১৬ বয়স : 20 লিঙ্গ : পুৰুষ	ফটো উপলব্ধ
725	1	PYI0160788	নাম : ছোনিয়া বড়ো মাতৃৰ নাম : গোলাপী বড়ো ঘৰ নং : ৫৪ বয়স : 20 লিঙ্গ : মহিলা	ফটো উপলব্ধ	726	1	PYI0160796	নাম : অঞ্জলি বড়ো পিতাৰ নাম : খত্ৰী বড়ো ঘৰ নং : ২৯ক বয়স : 18 লিঙ্গ : মহিলা	ফটো উপলব্ধ	727	1	PYI0160820	নাম : জয়ন্তী খালুখ মাতৃৰ নাম : বিজিনিয়া খালুখ ঘৰ নং : ৮১ বয়স : 19 লিঙ্গ : মহিলা	ফটো উপলব্ধ
728	1	PYI0160838	নাম : মনিছা বড়ো পিতাৰ নাম : মধু বড়ো ঘৰ নং : ১৬ বয়স : 18 লিঙ্গ : মহিলা	ফটো উপলব্ধ	729	1	PYI0160861	নাম : দীদোম্চা বড়ো পিতাৰ নাম : বাদু বড়ো ঘৰ নং : ৪২ বয়স : 20 লিঙ্গ : পুৰুষ	ফটো উপলব্ধ	730	1	PYI0160952	নাম : মুন্দিৰা স্বগীয়াৰী পিতাৰ নাম : মোহন স্বগীয়াৰী ঘৰ নং : ৫৭ বয়স : 18 লিঙ্গ : মহিলা	ফটো উপলব্ধ
731	1	PYI0161141	নাম : অনামিকা বড়ো পিতাৰ নাম : মনু বড়ো ঘৰ নং : ১৪ বয়স : 18 লিঙ্গ : মহিলা	ফটো উপলব্ধ	732	1	BSW0349134	নাম : পদমী বৰো পিতাৰ নাম : চন্দ্ৰ বড়ো ঘৰ নং : ২৭ বয়স : 27 লিঙ্গ : মহিলা	ফটো উপলব্ধ	733	1	PYI0161554	নাম : মাৰ্বেট কুজুৰ পিতাৰ নাম : পাণ্ডুলুচ কুজুৰ ঘৰ নং : ৭৫ বয়স : 18 লিঙ্গ : মহিলা	ফটো উপলব্ধ
734	2	PYI0167098	নাম : ৰংজালী বৰো স্বামীৰ নাম : বীৰন বৰো ঘৰ নং : 170 বয়স : 28 লিঙ্গ : মহিলা	ফটো উপলব্ধ	735	1	PYI0173666	নাম : য়াকুব বাগৰাৰ পিতাৰ নাম : বস্কো বাগুৱাৰ ঘৰ নং : ৮০ বয়স : 19 লিঙ্গ : পুৰুষ	ফটো উপলব্ধ	736	2	PYI0175943	নাম : বিথৰাই বড়ো পিতাৰ নাম : যাদৱ বড়ো ঘৰ নং : ১৫৫ বয়স : 18 লিঙ্গ : মহিলা	ফটো উপলব্ধ
737	2	PYI0175984	নাম : ৰেদেমা বড়ো স্বামীৰ নাম : সোদৌব বড়ো ঘৰ নং : ১৭৭ বয়স : 27 লিঙ্গ : মহিলা	ফটো উপলব্ধ	738	2	PYI0176024	নাম : গ্লোৰীয়া দৈমাৰী পিতাৰ নাম : মাকোছ দৈমাৰী ঘৰ নং : ১৮৬ বয়স : 18 লিঙ্গ : মহিলা	ফটো উপলব্ধ	739	2	PYI0176073	নাম : শিৱ বড়ো পিতাৰ নাম : লন্তু বড়ো ঘৰ নং : ১৬২ বয়স : 18 লিঙ্গ : পুৰুষ	ফটো উপলব্ধ
740	2	PYI0176081	নাম : অঞ্জলি বড়ো পিতাৰ নাম : মিৰেন বড়ো ঘৰ নং : ১৮১ বয়স : 18 লিঙ্গ : মহিলা	ফটো উপলব্ধ	741	1	PYI0177063	নাম : অজয় মুণ্ডা পিতাৰ নাম : কালি বাম মুণ্ডা ঘৰ নং : ১৬ বয়স : 24 লিঙ্গ : পুৰুষ	ফটো উপলব্ধ	742	1	PYI0177089	নাম : মাকোছ মুণ্ডা পিতাৰ নাম : চুতু মুণ্ডা ঘৰ নং : ৫৫ বয়স : 22 লিঙ্গ : পুৰুষ	ফটো উপলব্ধ
743	2	PYI0178939	নাম : প্ৰিতম বড়ো পিতাৰ নাম : ৰাজেন বড়ো ঘৰ নং : ১৮০ বয়স : 18 লিঙ্গ : পুৰুষ	ফটো উপলব্ধ	744	1	PYI0178970	নাম : আমিছা বড়ো স্বামীৰ নাম : গোবিন্দ বড়ো ঘৰ নং : ০১ বয়স : 19 লিঙ্গ : মহিলা	ফটো উপলব্ধ	745	1	PYI0179630	নাম : হাগ্ৰামা বড়ো পিতাৰ নাম : মহেন্দ্ৰ বড়ো ঘৰ নং : ৪০ বয়স : 18 লিঙ্গ : পুৰুষ	ফটো উপলব্ধ
746	2	PYI0188201	নাম : থানাইশ্ৰী বড়ো স্বামীৰ নাম : মদুল বড়ো ঘৰ নং : 153 বয়স : 45 লিঙ্গ : মহিলা	ফটো উপলব্ধ										



#2 747	1	PYI0193821
নাম : মানিক বৰো পিতাৰ নাম: লোফটনংট মেৱা বড়ো ঘৰ নং : 13 (আ) বয়স : 40 লিঙ্গ : পুৰুষ	ফটো উপলব্ধ	

748	1	BSW1568532
নাম : বুৰিনা কুজুৰ স্বামীৰ নাম: সৌমিন্দেন বড়ো ঘৰ নং : পাট নং 121 ঘৰ নং 51 বয়স : 32 লিঙ্গ : মহিলা	ফটো উপলব্ধ	

749	2	PYI0195974
নাম : সমীৰ কইয়া পিতাৰ নাম: বান্ধনা কইয়া ঘৰ নং : 25 বয়স : 21 লিঙ্গ : পুৰুষ	ফটো উপলব্ধ	

750	1	BSW0268094
নাম : ৰেশমা দৈমাৰী পিতাৰ নাম: ৰবিন দৈমাৰী ঘৰ নং : খণ্ড নং ১২১ ঘৰ নং ৫৬ বয়স : 25 লিঙ্গ : মহিলা	ফটো উপলব্ধ	

751	1	BSW0358507
নাম : জাদভ বড়ো পিতাৰ নাম: হৰেন বড়ো ঘৰ নং : খণ্ড নং ১২১ ঘৰ নং ১০ বয়স : 26 লিঙ্গ : পুৰুষ	ফটো উপলব্ধ	

752	1	BSW4536452
নাম : কমলা বড়ো পিতাৰ নাম: লিজু ৰাম বড়ো ঘৰ নং : খণ্ড নং ১২১ ঘৰ নং ৪৮ বয়স : 27 লিঙ্গ : পুৰুষ	ফটো উপলব্ধ	

753	1	PYI0200030
নাম : জোনালী মুণ্ডা পিতাৰ নাম: চতু মুণ্ডা ঘৰ নং : ৫৫ বয়স : 18 লিঙ্গ : মহিলা	ফটো উপলব্ধ	

754	1	PYI0200048
নাম : ললিতা বাঘৱাৰ পিতাৰ নাম: লুকাছ বাঘৱাৰ ঘৰ নং : ৭৯ বয়স : 18 লিঙ্গ : মহিলা	ফটো উপলব্ধ	

ভোটাৰৰ সাৰাংশ							
A) ভোটাৰৰ সংখ্যা							
	তালিকাৰ প্ৰকাৰ	তালিকাৰ চিনাক্তকৰণ	ভোটাৰৰ সংখ্যা				
			পুৰুষ	মহিলা	ওয় লিঙ্গ	মুঠ	
I	মূল তালিকা	মূল তালিকা	বিশেষ সংশোধন, 2026 চনৰ পূৰ্বৰ 2025 চনৰ মূল তালিকাৰ লগত থকা সংযোজন সমূহ একত্ৰিতকৰণ কৰা তালিকা।	350	368	0	718
II	যোগ তালিকা	পৰিপূৰক 1	বিশেষ সংক্ষিপ্ত সংশোধন, 2026	9	19	0	28
		পৰিপূৰক 2	অনবিচ্ছিন্ন সংশোধন 2026	4	4	0	8
			মুঠ	13	23	0	36
III	বিয়োজন তালিকা	পৰিপূৰক 1	বিশেষ সংক্ষিপ্ত সংশোধন, 2026	7	16	0	23
		পৰিপূৰক 2	অনবিচ্ছিন্ন সংশোধন 2026	0	2	0	2
			মুঠ	7	18	0	25
IV	লিংগ ক্ষেত্ৰত পৰিবৰ্তনৰ বাবে পাৰ্থক্য			0	0	0	0
এই সংশোধনৰ পিছত ভোটাৰ তালিকাত ভোটাৰৰ মুঠ সংখ্যা (I+II-III+IV)				356	373	0	729

B) শুধৰনীৰ সংখ্যা		
তালিকাৰ প্ৰকাৰ	তালিকাৰ চিনাক্তকৰণ	শুধৰনীৰ সংখ্যা
পৰিপূৰক 1	বিশেষ সংক্ষিপ্ত সংশোধন, 2026	6
পৰিপূৰক 2	অনবিচ্ছিন্ন সংশোধন 2026	2
	মুঠ	8

নিৰ্বাচক পঞ্জীয়ন বিষয়াৰ স্বাক্ষৰ

E-মত, S-স্থানান্তৰিত/ বাসস্থান পৰিবৰ্তন, R-প্ৰতিলিপি, M-নিখোজ, Q-অযোগ্য