



ভোটাৰ তালিকা 2026 S03 অসম

বিধানসভা সমষ্টিৰ নম্বৰ, নাম আৰু সংৰক্ষণৰ স্থিতি : 45 - ভেৰগাওঁ (সাধাৰণ)		খণ্ড নং : 125																			
এই বিধানসভা সমষ্টিত কোন সংসদীয় সমষ্টিৰ অন্তৰ্গত তাৰ নম্বৰ, নাম আৰু সংৰক্ষণ স্থিতি : 4 - দৰং-ওদালগুৰি (সাধাৰণ)																					
1. সংশোধনৰ বিৱৰণ																					
সংশোধনৰ বছৰ	2026	তালিকাৰ চিনাক্তকৰণ																			
ভিত্তি তাৰিখ	01-04-2026	বিশেষ সংশোধন, 2026 চনৰ পূৰ্বৰ 2025 চনৰ মূল তালিকাৰ লগত থকা সংযোজন সমূহ একত্ৰিতকৰণ কৰা তালিকা।																			
সংশোধনৰ প্ৰকাৰ	বিশেষ সংশোধন 2026																				
প্ৰকাশনৰ তাৰিখ	23-03-2026																				
2. খণ্ড আৰু ভোটগ্ৰহন কেন্দ্ৰৰ বিৱৰণ																					
খণ্ডৰ অন্তৰ্গত এলেকা সমূহৰ নম্বৰ আৰু নাম																					
1-5 নং উত্তৰ ডিমাকুছি (অংশ)		<table border="1" style="width: 100%; border-collapse: collapse;"> <tr> <td>মূল চহৰ/গাওঁ</td> <td>: উত্তৰ ডিমাকুচি</td> </tr> <tr> <td>ৱাৰ্ড নং</td> <td>:</td> </tr> <tr> <td>ডাকঘৰ</td> <td>: পানেৰিহাট</td> </tr> <tr> <td>পুলিচ থানা</td> <td>: ডিমাকুচি</td> </tr> <tr> <td>ব্লক</td> <td>: ভেৰগাওঁ</td> </tr> <tr> <td>ৰাজহ চক্ৰ</td> <td>: হৰিশিঙা</td> </tr> <tr> <td>জিলা</td> <td>: ওদালগুৰি</td> </tr> <tr> <td>পিনকোড</td> <td>: 784523</td> </tr> </table>				মূল চহৰ/গাওঁ	: উত্তৰ ডিমাকুচি	ৱাৰ্ড নং	:	ডাকঘৰ	: পানেৰিহাট	পুলিচ থানা	: ডিমাকুচি	ব্লক	: ভেৰগাওঁ	ৰাজহ চক্ৰ	: হৰিশিঙা	জিলা	: ওদালগুৰি	পিনকোড	: 784523
মূল চহৰ/গাওঁ	: উত্তৰ ডিমাকুচি																				
ৱাৰ্ড নং	:																				
ডাকঘৰ	: পানেৰিহাট																				
পুলিচ থানা	: ডিমাকুচি																				
ব্লক	: ভেৰগাওঁ																				
ৰাজহ চক্ৰ	: হৰিশিঙা																				
জিলা	: ওদালগুৰি																				
পিনকোড	: 784523																				
3. ভোটগ্ৰহন কেন্দ্ৰৰ বিৱৰণ																					
ভোটগ্ৰহন কেন্দ্ৰৰ নম্বৰ আৰু নাম :		ভোটগ্ৰহন কেন্দ্ৰৰ প্ৰকাৰ (পুৰুষ/মহিলা/সাধাৰণ)		সাধাৰণ																	
125 - উত্তৰ ডিমাকুছি প্ৰাথমিক বিদ্যালয় (বাওঁফাল)		খণ্ডৰ অন্তৰ্গত সহায়ক ভোটগ্ৰহন কেন্দ্ৰৰ সংখ্যা :		0																	
ভোটগ্ৰহন কেন্দ্ৰৰ ঠিকনা :																					
উত্তৰ ডিমাকুছি প্ৰাথমিক বিদ্যালয়, 2, উত্তৰ ডিমাকুচি পোঃঅঃ -পানেৰিহাট জিলা-ওদালগুৰি ৭৮৪৫২৩																					
4. ভোটাৰৰ সংখ্যা																					
আৰম্ভনি ক্ৰমিক নং	শেষ ক্ৰমিক নং	মুঠ ভোটাৰ																			
		পুৰুষ	মহিলা	৩য় লিঙ্গ	মুঠ																
1	843	404	405	0	809																

নিৰ্বাচক পঞ্জীয়ন বিষয়াৰ স্বাক্ষৰ

Nazri Naksha

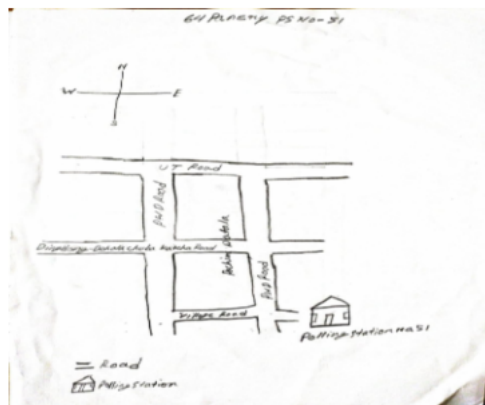

Google Map View



Polling Station Building Front View



ভোটগ্ৰহন কেন্দ্ৰৰ সন্মুখৰ দৃশ্য



Cad View

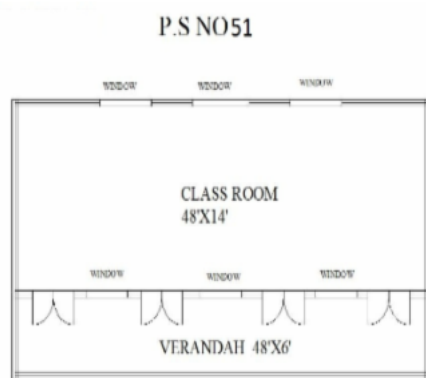

Key MAP View

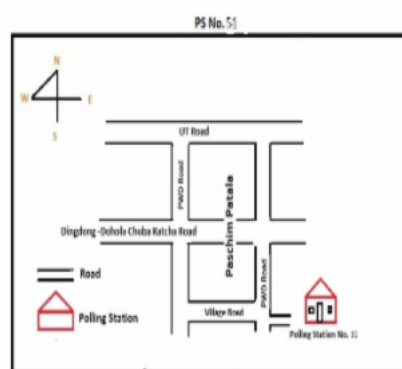



1 নাম : বত বসুমতাৰী স্বামীৰ নাম: মীলন বসুমতাৰী ঘৰ নং : 0 বয়স : 49 লিঙ্গ : মহিলা	BSW0293324 ফটো উপলব্ধ	2 নাম : মীলন বসুমতাৰী পিতাৰ নাম: টিকু বসুমতাৰী ঘৰ নং : 0 বয়স : 37 লিঙ্গ : পুৰুষ	BSW0293290 ফটো উপলব্ধ	# 3 নাম : দীপেশ নামোদাস পিতাৰ নাম: বিনোদ নামোদাস ঘৰ নং : 663 বয়স : 27 লিঙ্গ : পুৰুষ	BSW0293241 ফটো উপলব্ধ
4 নাম : বিউটি দৈমাৰী স্বামীৰ নাম: জচৰাং দৈমাৰী ঘৰ নং : 0 বয়স : 27 লিঙ্গ : মহিলা	BSW0293431 ফটো উপলব্ধ	5 নাম : অম্বিকা দেবী স্বামীৰ নাম: তিলক নেপাল ঘৰ নং : 5 বয়স : 33 লিঙ্গ : মহিলা	BSW3860392 ফটো উপলব্ধ	6 নাম : সুৰজ মোগৰ পিতাৰ নাম: নৰ বাহাদুৰ মোগৰ ঘৰ নং : 12 বয়স : 19 লিঙ্গ : পুৰুষ	PYI0104711 ফটো উপলব্ধ
7 নাম : মনোজ কুমাৰ ডেকা পিতাৰ নাম: নীলকান্ত ডেকা ঘৰ নং : 43 বয়স : 29 লিঙ্গ : পুৰুষ	BSW3858768 ফটো উপলব্ধ	8 নাম : উমা ছেত্ৰী পিতাৰ নাম: নেত্ৰ বাহাদুৰ ছেত্ৰী ঘৰ নং : 61 বয়স : 28 লিঙ্গ : মহিলা	PYI000539 ফটো উপলব্ধ	9 নাম : সলী লাক্ৰা স্বামীৰ নাম: এনথোনি লাক্ৰা ঘৰ নং : 61 বয়স : 60 লিঙ্গ : মহিলা	BSW6242075 ফটো উপলব্ধ
10 নাম : সুশেনা কিন্দো পিতাৰ নাম: বিবিয়াণী কিন্দো ঘৰ নং : 61 বয়স : 49 লিঙ্গ : মহিলা	BSW6242086 ফটো উপলব্ধ	11 নাম : সুৰজ শৰ্মা পিতাৰ নাম: দীননাথ শৰ্মা ঘৰ নং : 64 বয়স : 22 লিঙ্গ : পুৰুষ	BSW3885878 ফটো উপলব্ধ	12 নাম : সিমন মাৰি পিতাৰ নাম: পৰেশ মাৰি ঘৰ নং : 66 বয়স : 27 লিঙ্গ : পুৰুষ	BSW3896651 ফটো উপলব্ধ
13 নাম : বিপন দৈমাৰী পিতাৰ নাম: বিলিসন দৈমাৰী ঘৰ নং : 69 বয়স : 48 লিঙ্গ : পুৰুষ	BSW3934767 ফটো উপলব্ধ	14 নাম : বতন দেবনাথ পিতাৰ নাম: বিজয় দেবনাথ ঘৰ নং : 88 বয়স : 46 লিঙ্গ : পুৰুষ	BSW1096362 ফটো উপলব্ধ	15 নাম : উষা মণ্ডল স্বামীৰ নাম: হৰি চন্দ্ৰ মণ্ডল ঘৰ নং : 88 বয়স : 32 লিঙ্গ : মহিলা	BPJ0533679 ফটো উপলব্ধ
16 নাম : মনপ্ৰীত বসুমতা পিতাৰ নাম: ফাৰ্বেন্দ্ৰ বসুমতা ঘৰ নং : 89 বয়স : 28 লিঙ্গ : মহিলা	IKL1872282 ফটো উপলব্ধ	17 নাম : মিলন বড়ো পিতাৰ নাম: থিমফ্ৰী বড়ো ঘৰ নং : 104 বয়স : 45 লিঙ্গ : পুৰুষ	BSW5841178 ফটো উপলব্ধ	18 নাম : সজাতা দাস পিতাৰ নাম: সুনীল দাস ঘৰ নং : 109 বয়স : 25 লিঙ্গ : মহিলা	BSW0506527 ফটো উপলব্ধ
19 নাম : তপন সৰকাৰ পিতাৰ নাম: নাৰায়ণ সৰকাৰ ঘৰ নং : 112 বয়স : 26 লিঙ্গ : পুৰুষ	BSW0464487 ফটো উপলব্ধ	20 নাম : সুমন দে পিতাৰ নাম: প্ৰদীপ দে ঘৰ নং : 113 বয়স : 22 লিঙ্গ : পুৰুষ	PYI0042713 ফটো উপলব্ধ	S 21 নাম : জগন্নাথ বৰুৱা পিতাৰ নাম: সত্যনাথ বৰুৱা ঘৰ নং : 116 বয়স : 20 লিঙ্গ : পুৰুষ	PYI0118638 ফটো উপলব্ধ
22 নাম : জানকী দৈমাৰী পিতাৰ নাম: হেৰেন মহাহাৰী ঘৰ নং : 135 বয়স : 40 লিঙ্গ : মহিলা	BSW3936876 ফটো উপলব্ধ	23 নাম : ডেভিড ডি চাংমা পিতাৰ নাম: ধীৰাজ চাংমা ঘৰ নং : 139 বয়স : 47 লিঙ্গ : পুৰুষ	BSW3435890 ফটো উপলব্ধ	24 নাম : য়ুমন বৰুৱা পিতাৰ নাম: মহেশ বৰুৱা ঘৰ নং : 180 বয়স : 36 লিঙ্গ : পুৰুষ	BSW0534404 ফটো উপলব্ধ
25 নাম : চুমকি বৰা স্বামীৰ নাম: য়ুমন বৰুৱা ঘৰ নং : 140 বয়স : 36 লিঙ্গ : মহিলা	PYI0079780 ফটো উপলব্ধ	R 26 নাম : চুমকি বৰা স্বামীৰ নাম: য়ুমন বৰুৱা ঘৰ নং : 140 বয়স : 36 লিঙ্গ : মহিলা	PYI0111484 ফটো উপলব্ধ	27 নাম : দ্বীপ ৰাজ বড়ো পিতাৰ নাম: মনি ৰাম বড়ো ঘৰ নং : 146 বয়স : 19 লিঙ্গ : পুৰুষ	PYI0088179 ফটো উপলব্ধ
28 নাম : সুৰ বালা মজুমদাৰ স্বামীৰ নাম: মনোৰঞ্জন মণ্ডল ঘৰ নং : 197 বয়স : 26 লিঙ্গ : মহিলা	GGF0669820 ফটো উপলব্ধ	29 নাম : সামল্য সৰকাৰ স্বামীৰ নাম: মঙ্গল সৰকাৰ ঘৰ নং : 201 বয়স : 75 লিঙ্গ : মহিলা	BSW0504647 ফটো উপলব্ধ	E 30 নাম : মুইদাৰ সৰকাৰ পিতাৰ নাম: মঙ্গল সৰকাৰ ঘৰ নং : 201 বয়স : 44 লিঙ্গ : পুৰুষ	BSW0504654 ফটো উপলব্ধ



31 নাম : বসৰাজ মণ্ডল পিতাৰ নাম: দীনবন্ধু মণ্ডল ঘৰ নং : 203 বয়স : 48 লিঙ্গ : পুৰুষ	DLQ1425930 ফটো উপলব্ধ	32 নাম : মিতা মণ্ডল স্বামীৰ নাম: বসৰাজ মণ্ডল ঘৰ নং : 203 বয়স : 35 লিঙ্গ : মহিলা	DLQ1425952 ফটো উপলব্ধ	# 33 নাম : গুড্ডু মজুমদাৰ স্বামীৰ নাম: চানু মজুমদাৰ ঘৰ নং : ৫৪৯ বয়স : 32 লিঙ্গ : মহিলা	BSW0548867 ফটো উপলব্ধ
34 নাম : অঞ্জলী মুছাহাৰী স্বামীৰ নাম: গৌহোমচা বসুমতাৰী ঘৰ নং : 337 বয়স : 29 লিঙ্গ : মহিলা	PYI0083121 ফটো উপলব্ধ	35 নাম : নাৰায়ণ চন্দ্ৰ বড়ো পিতাৰ নাম: সম্ভাৰাম বড়ো ঘৰ নং : ৩৯১ বয়স : 49 লিঙ্গ : পুৰুষ	BSW3934609 ফটো উপলব্ধ	36 নাম : গাবত্ৰাৰ বড়ো পিতাৰ নাম: নাগা বড়ো ঘৰ নং : ৩৯৪ বয়স : 55 লিঙ্গ : পুৰুষ	BSW3934621 ফটো উপলব্ধ
37 নাম : দময়ন্তী বড়ো স্বামীৰ নাম: গাখাৰাও বড়ো ঘৰ নং : ৩৯৪ বয়স : 50 লিঙ্গ : মহিলা	BSW3934632 ফটো উপলব্ধ	38 নাম : জিতু নাৰ্জাৰী স্বামীৰ নাম: বিংচাৰ দৈমাৰী ঘৰ নং : 394 বয়স : 39 লিঙ্গ : মহিলা	PYI0103036 ফটো উপলব্ধ	39 নাম : দিপক বড়ো পিতাৰ নাম: গাৰত্ৰাও বড়ো ঘৰ নং : ৩৯৪ বয়স : 38 লিঙ্গ : পুৰুষ	BSW0100727 ফটো উপলব্ধ
40 নাম : বিংচাৰ দৈমাৰী পিতাৰ নাম: মহেন্দ্ৰ দৈমাৰী ঘৰ নং : ৩৯৪ বয়স : 34 লিঙ্গ : পুৰুষ	BSW3946427 ফটো উপলব্ধ	41 নাম : বাধিকা মগৰ স্বামীৰ নাম: দীপক বড়ো ঘৰ নং : ৩৯৪ বয়স : 33 লিঙ্গ : মহিলা	BSW0100768 ফটো উপলব্ধ	42 নাম : পংকজ বড়ো পিতাৰ নাম: গাৰত্ৰাও বড়ো ঘৰ নং : ৩৯৪ বয়স : 32 লিঙ্গ : পুৰুষ	BSW0100776 ফটো উপলব্ধ
43 নাম : উৰ্মিলা দৈমাৰী পিতাৰ নাম: নৰেন দৈমাৰী ঘৰ নং : ৩৪৯ বয়স : 26 লিঙ্গ : মহিলা	BSW0255794 ফটো উপলব্ধ	44 নাম : অনচুমৈ বড়ো পিতাৰ নাম: গাবত্ৰাৰ বড়ো ঘৰ নং : ৩৯৪ বয়স : 24 লিঙ্গ : মহিলা	BSW0444836 ফটো উপলব্ধ	S 45 নাম : প্ৰমিলা দৈমাৰী পিতাৰ নাম: নৰেন দৈমাৰী ঘৰ নং : ৩৯৪ বয়স : 25 লিঙ্গ : মহিলা	BSW0411413 ফটো উপলব্ধ
46 নাম : বাৰহুংখা দৈমাৰী পিতাৰ নাম: নৰেন দৈমাৰী ঘৰ নং : ৩৯৪ ক বয়স : 24 লিঙ্গ : পুৰুষ	BSW0333922 ফটো উপলব্ধ	47 নাম : গুহুমছা দৈমাৰী পিতাৰ নাম: মহেন্দ্ৰ দৈমাৰী ঘৰ নং : ৩৯৪ ক বয়স : 28 লিঙ্গ : পুৰুষ	BSW0255695 ফটো উপলব্ধ	48 নাম : ধৰিত্ৰী দৈমাৰী পিতাৰ নাম: বিনা বাম দৈমাৰী ঘৰ নং : ৩৯৪ (ক) বয়স : 24 লিঙ্গ : মহিলা	BSW0494120 ফটো উপলব্ধ
# 49 নাম : মহেন্দ্ৰ দৈমাৰী পিতাৰ নাম: স্তিফান দৈমাৰী ঘৰ নং : ৩৯৪ খ বয়স : 55 লিঙ্গ : পুৰুষ	BSW3934643 ফটো উপলব্ধ	50 নাম : বিনাৰাম দৈমাৰী পিতাৰ নাম: সোমবাৰ দৈমাৰী ঘৰ নং : ৩৯৪ ক বয়স : 55 লিঙ্গ : পুৰুষ	BSW1553884 ফটো উপলব্ধ	# 51 নাম : বিনান্দি দৈমাৰী স্বামীৰ নাম: মহেন্দ্ৰ দৈমাৰী ঘৰ নং : ৩৯৪ খ বয়স : 53 লিঙ্গ : মহিলা	BSW3934654 ফটো উপলব্ধ
52 নাম : নৰেন দৈমাৰী পিতাৰ নাম: পতিৰাম দৈমাৰী ঘৰ নং : ৩৯৪ ক বয়স : 48 লিঙ্গ : পুৰুষ	BSW1553839 ফটো উপলব্ধ	S 53 নাম : উদাংশী দৈমাৰী পিতাৰ নাম: মহেন্দ্ৰ দৈমাৰী ঘৰ নং : ৩৯৪ ক বয়স : ৪২ লিঙ্গ : মহিলা	BSW1553555 ফটো উপলব্ধ	54 নাম : ৰবিৰাম বড়ো পিতাৰ নাম: নাগা বড়ো ঘৰ নং : ৩৯৬ বয়স : 52 লিঙ্গ : পুৰুষ	BSW3934665 ফটো উপলব্ধ
55 নাম : বিলাশ্বৰী বড়ো স্বামীৰ নাম: ৰবিৰাম বড়ো ঘৰ নং : ৩৯৬ বয়স : 47 লিঙ্গ : মহিলা	BSW3934676 ফটো উপলব্ধ	56 নাম : ৰত্নেশ্বৰ ৰাভা পিতাৰ নাম: কুলেন ৰাভা ঘৰ নং : ৩৯৬ বয়স : 42 লিঙ্গ : পুৰুষ	BSW3934610 ফটো উপলব্ধ	57 নাম : বিপুল বড়ো পিতাৰ নাম: ৰবিৰাম বড়ো ঘৰ নং : ৩৯৬ বয়স : 41 লিঙ্গ : পুৰুষ	BSW3934687 ফটো উপলব্ধ
58 নাম : ৰাজা বড়ো পিতাৰ নাম: ৰবি ৰাম বড়ো ঘৰ নং : 396 বয়স : 41 লিঙ্গ : পুৰুষ	BSW0293381 ফটো উপলব্ধ	59 নাম : ৰহিত বড়ো পিতাৰ নাম: ৰবি ৰাম বড়ো ঘৰ নং : ৩৯৬ বয়স : 39 লিঙ্গ : পুৰুষ	BSW3934701 ফটো উপলব্ধ	60 নাম : ৰীতা বড়ো স্বামীৰ নাম: বিপুল বড়ো ঘৰ নং : ৩৯৬ বয়স : 38 লিঙ্গ : মহিলা	BSW3936445 ফটো উপলব্ধ



61 নাম : মহিমা বড়ো স্বামীৰ নাম: ৰহিত বড়ো ঘৰ নং : ৩৯৬ বয়স : 34 লিঙ্গ : মহিলা	BSW0186130 ফটো উপলব্ধ	62 নাম : দিলিপ বড়ো পিতাৰ নাম: ৰবিৰাম বড়ো ঘৰ নং : ৩৯৬ বয়স : 29 লিঙ্গ : পুৰুষ	BSW0100966 ফটো উপলব্ধ	63 নাম : ৰহিমা বেগম স্বামীৰ নাম: আব্বাছ আলি ঘৰ নং : ৩৯৮ বয়স : 80 লিঙ্গ : মহিলা	BSW3934723 ফটো উপলব্ধ
64 নাম : মনজা বেগম পিতাৰ নাম: আব্বাছ আলি ঘৰ নং : ৩৯৮ বয়স : 42 লিঙ্গ : মহিলা	BSW3934734 ফটো উপলব্ধ	65 নাম : দেভিদচন দৈমাৰী পিতাৰ নাম: এবল দৈমাৰী ঘৰ নং : ৪০০ বয়স : 66 লিঙ্গ : পুৰুষ	BSW3934745 ফটো উপলব্ধ	66 নাম : অৰুনা দৈমাৰী স্বামীৰ নাম: দেভিদচন দৈমাৰী ঘৰ নং : ৪০০ বয়স : 57 লিঙ্গ : মহিলা	BSW3934756 ফটো উপলব্ধ
67 নাম : সুৰেন বড়ো পিতাৰ নাম: হাগীৰাম বড়ো ঘৰ নং : ৪০১ বয়স : 64 লিঙ্গ : পুৰুষ	BSW3934790 ফটো উপলব্ধ	68 নাম : কনিকা বড়ো স্বামীৰ নাম: সুৰেন বড়ো ঘৰ নং : ৪০১ বয়স : 58 লিঙ্গ : মহিলা	BSW3934803 ফটো উপলব্ধ	69 নাম : ৰিম্পী বড়ো পিতাৰ নাম: সুৰেন বড়ো ঘৰ নং : ৪০১ বয়স : 31 লিঙ্গ : মহিলা	BSW1553511 ফটো উপলব্ধ
70 নাম : ৰবিৰাম বড়ো পিতাৰ নাম: আখীৰ বড়ো ঘৰ নং : ৪০২ বয়স : 60 লিঙ্গ : পুৰুষ	BSW3934814 ফটো উপলব্ধ	71 নাম : ফাঞ্জামুখী মচাহাৰী স্বামীৰ নাম: ৰবিৰাম বড়ো ঘৰ নং : ৪০২ বয়স : 39 লিঙ্গ : মহিলা	BSW0103895 ফটো উপলব্ধ	72 নাম : ভূপেন বড়ো পিতাৰ নাম: ৰবিৰাম বড়ো ঘৰ নং : ৪০২ বয়স : 36 লিঙ্গ : পুৰুষ	BSW3934836 ফটো উপলব্ধ
S 73 নাম : ৰচনা ৰানি বড়ো পিতাৰ নাম: ৰবিৰাম বড়ো ঘৰ নং : ৪০২ বয়স : 80 লিঙ্গ : মহিলা	BSW0103929 ফটো উপলব্ধ	74 নাম : জোচেফ বাগ্গাৰী পিতাৰ নাম: মাটিন বাগ্গাৰী ঘৰ নং : ৪০৪ বয়স : 85 লিঙ্গ : পুৰুষ	BSW3934847 ফটো উপলব্ধ	75 নাম : সোনমনি বাগ্গাৰী স্বামীৰ নাম: জোচেফ বাগ্গাৰী ঘৰ নং : ৪০৪ বয়স : 75 লিঙ্গ : মহিলা	BSW3934858 ফটো উপলব্ধ
76 নাম : মনোজ বাগ্গাৰী পিতাৰ নাম: জোচেফ বাগ্গাৰী ঘৰ নং : ৪০৪ বয়স : 48 লিঙ্গ : পুৰুষ	BSW3934869 ফটো উপলব্ধ	77 নাম : প্ৰলয় বাগ্গাৰী পিতাৰ নাম: জোচেফ বাগ্গাৰী ঘৰ নং : ৪০৪ বয়স : 46 লিঙ্গ : পুৰুষ	BSW3934905 ফটো উপলব্ধ	78 নাম : অৰ্পনা বসুমতাৰী স্বামীৰ নাম: মনোজ বাগ্গাৰী ঘৰ নং : ৪০৪ বয়স : 43 লিঙ্গ : মহিলা	BSW0104026 ফটো উপলব্ধ
79 নাম : ৰিংকু বাগ্গাৰী পিতাৰ নাম: জোচেফ বাগ্গাৰী ঘৰ নং : ৪০৪ বয়স : 43 লিঙ্গ : পুৰুষ	BSW3934892 ফটো উপলব্ধ	80 নাম : কাল্পা বাগ্গাৰী স্বামীৰ নাম: নিপৰ বাগ্গাৰী ঘৰ নং : ৪০৪ বয়স : 40 লিঙ্গ : মহিলা	BSW3934916 ফটো উপলব্ধ	81 নাম : নমলী দৈমাৰী বাগ্গাৰী স্বামীৰ নাম: ৰিংকু বাগ্গাৰী ঘৰ নং : ৪০৪ বয়স : 40 লিঙ্গ : মহিলা	BSW0185942 ফটো উপলব্ধ
82 নাম : মিনা বাগলাৰী স্বামীৰ নাম: প্ৰলয় বাগলাৰী ঘৰ নং : 404 বয়স : 35 লিঙ্গ : মহিলা	BSW0411801 ফটো উপলব্ধ	83 নাম : দেবোত্ৰী বাগলাৰী পিতাৰ নাম: ৰিংকু বাগলাৰী ঘৰ নং : 404 বয়স : 21 লিঙ্গ : মহিলা	PYI0067553 ফটো উপলব্ধ	84 নাম : আসনা বাগলাৰী পিতাৰ নাম: প্ৰোলায় বাগলাৰী ঘৰ নং : 404 বয়স : 19 লিঙ্গ : মহিলা	PYI0136911 ফটো উপলব্ধ
85 নাম : সুবোধ দৈমাৰী স্বামীৰ নাম: জুৱেল দৈমাৰী ঘৰ নং : ৪০৫ বয়স : 75 লিঙ্গ : মহিলা	BSW3934938 ফটো উপলব্ধ	86 নাম : কনিয়ন দৈমাৰী পিতাৰ নাম: জুৱেল দৈমাৰী ঘৰ নং : ৪০৫ বয়স : 51 লিঙ্গ : পুৰুষ	BSW3934949 ফটো উপলব্ধ	87 নাম : সবিতা দৈমাৰী স্বামীৰ নাম: কনিয়ন দৈমাৰী ঘৰ নং : ৪০৫ বয়স : 50 লিঙ্গ : মহিলা	BSW3934950 ফটো উপলব্ধ
88 নাম : ছানখুংগুৰ দৈমাৰী পিতাৰ নাম: কনিয়ন দৈমাৰী ঘৰ নং : ৪০৫ বয়স : 27 লিঙ্গ : পুৰুষ	BSW0171462 ফটো উপলব্ধ	89 নাম : চানসোৰাং দৈমাৰী পিতাৰ নাম: কনিয়ন দৈমাৰী ঘৰ নং : 405 বয়স : 22 লিঙ্গ : পুৰুষ	PYI0076083 ফটো উপলব্ধ	90 নাম : বিমলা ৰাভা স্বামীৰ নাম: মামৰুধৰ ৰাভা ঘৰ নং : ৪০৬ বয়স : 72 লিঙ্গ : মহিলা	BSW3934972 ফটো উপলব্ধ



91 নাম : বিবিয়ানা ৰাভা স্বামীৰ নাম: দীপক ৰাভা ঘৰ নং : 806 বয়স : 48 লিঙ্গ : মহিলা	BSW3946416 ফটো উপলব্ধ	92 নাম : দিপক ৰাভা পিতাৰ নাম: মামৰুধৰ ৰাভা ঘৰ নং : 806 বয়স : 46 লিঙ্গ : পুৰুষ	BSW3934983 ফটো উপলব্ধ	93 নাম : দীপাংকৰ ৰাভা পিতাৰ নাম: মামৰুধৰ ৰাভা ঘৰ নং : 806 বয়স : 41 লিঙ্গ : পুৰুষ	BSW3934994 ফটো উপলব্ধ
94 নাম : দৈমত্ৰী ৰাভা স্বামীৰ নাম: দীপাংকৰ ৰাভা ঘৰ নং : 806 বয়স : 37 লিঙ্গ : মহিলা	BSW0257956 ফটো উপলব্ধ	95 নাম : মহেন্দ্ৰ মণ্ডল পিতাৰ নাম: বিষ্ণু মণ্ডল ঘৰ নং : 808ক বয়স : 38 লিঙ্গ : পুৰুষ	BSW0104497 ফটো উপলব্ধ	96 নাম : দিলীপ মণ্ডল পিতাৰ নাম: বিষ্ণু মণ্ডল ঘৰ নং : 808ক বয়স : 36 লিঙ্গ : পুৰুষ	BSW0104539 ফটো উপলব্ধ
97 নাম : জৈটুন দৈমাৰী পিতাৰ নাম: জনচন দৈমাৰী ঘৰ নং : 809 বয়স : 60 লিঙ্গ : পুৰুষ	BSW3935033 ফটো উপলব্ধ	98 নাম : অমৃত দৈমাৰী পিতাৰ নাম: জৈটুন দৈমাৰী ঘৰ নং : 809 বয়স : 40 লিঙ্গ : পুৰুষ	BSW3935055 ফটো উপলব্ধ	99 নাম : অমিত দৈমাৰী পিতাৰ নাম: জৈটুন দৈমাৰী ঘৰ নং : 809 বয়স : 34 লিঙ্গ : পুৰুষ	BSW0104646 ফটো উপলব্ধ
100 নাম : অনিত দৈমাৰী পিতাৰ নাম: জৈটুন দৈমাৰী ঘৰ নং : 809 বয়স : 24 লিঙ্গ : পুৰুষ	BSW0420927 ফটো উপলব্ধ	101 নাম : মনি ৰাম বড়ো পিতাৰ নাম: সোহা বড়ো ঘৰ নং : 810 বয়স : 52 লিঙ্গ : পুৰুষ	BSW3935066 ফটো উপলব্ধ	102 নাম : জোংখাশ্ৰী বড়ো স্বামীৰ নাম: মনিৰাম বড়ো ঘৰ নং : 810 বয়স : 49 লিঙ্গ : মহিলা	BSW3935077 ফটো উপলব্ধ
103 নাম : সানচোমা দৈমাৰী পিতাৰ নাম: সোহা ৰাম দৈমাৰী ঘৰ নং : 810 বয়স : 45 লিঙ্গ : পুৰুষ	BSW3935088 ফটো উপলব্ধ	104 নাম : জয়ন্তী বড়ো স্বামীৰ নাম: সানচোমা দৈমাৰী ঘৰ নং : 810 বয়স : 35 লিঙ্গ : মহিলা	BSW0105528 ফটো উপলব্ধ	E 105 নাম : সালমনি দৈমাৰী স্বামীৰ নাম: যীশুদা দৈমাৰী ঘৰ নং : 811 বয়স : 82 লিঙ্গ : মহিলা	BSW3935102 ফটো উপলব্ধ
106 নাম : হাংগায়া দৈমাৰী পিতাৰ নাম: ৰবীন দৈমাৰী ঘৰ নং : 811 বয়স : 39 লিঙ্গ : পুৰুষ	BSW0235994 ফটো উপলব্ধ	107 নাম : পোহৰ দৈমাৰী পিতাৰ নাম: জি.হুদা দৈমাৰী ঘৰ নং : 811 বয়স : 38 লিঙ্গ : পুৰুষ	BSW3935113 ফটো উপলব্ধ	108 নাম : ক্লিনিচ দৈমাৰী পিতাৰ নাম: জি.হুদা দৈমাৰী ঘৰ নং : 811 বয়স : 37 লিঙ্গ : মহিলা	BSW0258905 ফটো উপলব্ধ
109 নাম : আৰকেনজেল দৈমাৰী পিতাৰ নাম: জি.হুদা দৈমাৰী ঘৰ নং : 811 বয়স : 33 লিঙ্গ : পুৰুষ	BSW0170704 ফটো উপলব্ধ	110 নাম : সোনেশ্বৰী বড়ো পিতাৰ নাম: মনিৰাম বড়ো ঘৰ নং : 811ক বয়স : 48 লিঙ্গ : মহিলা	BSW3935146 ফটো উপলব্ধ	111 নাম : মঞ্জু বড়ো পিতাৰ নাম: মনিৰাম বড়ো ঘৰ নং : 811ক বয়স : 45 লিঙ্গ : মহিলা	BSW3935157 ফটো উপলব্ধ
112 নাম : চুক ৰাম বড়ো পিতাৰ নাম: খোপছা বড়ো ঘৰ নং : 813 বয়স : 66 লিঙ্গ : পুৰুষ	BSW3935179 ফটো উপলব্ধ	113 নাম : অনিমা বড়ো স্বামীৰ নাম: সুখুৰাম বড়ো ঘৰ নং : 813 বয়স : 62 লিঙ্গ : মহিলা	BSW3935180 ফটো উপলব্ধ	114 নাম : ৰীতা বড়ো পিতাৰ নাম: সুখুৰাম বড়ো ঘৰ নং : 813 বয়স : 41 লিঙ্গ : মহিলা	BSW3935204 ফটো উপলব্ধ
115 নাম : বিগ্ৰাযসা বগলাৰী পিতাৰ নাম: সুকৰাম বগলাৰী ঘৰ নং : 413 বয়স : 27 লিঙ্গ : পুৰুষ	BSW0293472 ফটো উপলব্ধ	116 নাম : সোনালী বাগ্গাৰী স্বামীৰ নাম: সিমাংসা বাগ্গাৰী ঘৰ নং : 813 বয়স : 24 লিঙ্গ : মহিলা	BSW0334292 ফটো উপলব্ধ	117 নাম : প্ৰদীপ দৈমাৰী পিতাৰ নাম: মঙ্গল দৈমাৰী ঘৰ নং : 818 বয়স : 67 লিঙ্গ : পুৰুষ	BSW3935237 ফটো উপলব্ধ
118 নাম : নীলা দৈমাৰী স্বামীৰ নাম: প্ৰদীপ দৈমাৰী ঘৰ নং : 818 বয়স : 63 লিঙ্গ : মহিলা	BSW3935248 ফটো উপলব্ধ	119 নাম : ৰাজিৱ দৈমাৰী পিতাৰ নাম: প্ৰদীপ দৈমাৰী ঘৰ নং : 818 বয়স : 34 লিঙ্গ : পুৰুষ	BSW3946494 ফটো উপলব্ধ	120 নাম : বনি বসুমতাৰী পিতাৰ নাম: বিবুংছাৰ বসুমতাৰী ঘৰ নং : 818 বয়স : 26 লিঙ্গ : মহিলা	BSW0246280 ফটো উপলব্ধ



121 নাম : খুংখা বসুমতাৰী পিতাৰ নাম: বিবুংচাৰ বসুমতাৰী ঘৰ নং : 818 বয়স : 22 লিঙ্গ : পুৰুষ	BSW0575589 ফটো উপলব্ধ	# 122 নাম : বিবুংচাৰ বসুমতাৰী পিতাৰ নাম: মঙ্গল বসুমতাৰী ঘৰ নং : 818ক বয়স : 55 লিঙ্গ : পুৰুষ	BSW3935260 ফটো উপলব্ধ	123 নাম : বচনী বসুমতাৰী স্বামীৰ নাম: বিবাংছাৰ বসুমতাৰী ঘৰ নং : 818ক বয়স : 46 লিঙ্গ : মহিলা	BSW3935271 ফটো উপলব্ধ
124 নাম : সবীন বড়ো পিতাৰ নাম: ঠানৈসৰ বড়ো ঘৰ নং : 815 বয়স : 41 লিঙ্গ : পুৰুষ	BSW3935293 ফটো উপলব্ধ	125 নাম : বঞ্জনা বড়ো স্বামীৰ নাম: সবীন বড়ো ঘৰ নং : 815 বয়স : 40 লিঙ্গ : মহিলা	BSW3935306 ফটো উপলব্ধ	126 নাম : বিজিত বড়ো পিতাৰ নাম: সবীন বড়ো ঘৰ নং : 415 বয়স : 21 লিঙ্গ : পুৰুষ	BSW3857083 ফটো উপলব্ধ
127 নাম : শুকৰাম বড়ো পিতাৰ নাম: ফেংটা ঘৰ নং : 816 বয়স : 82 লিঙ্গ : পুৰুষ	BSW3935317 ফটো উপলব্ধ	128 নাম : জঞ্জালী বড়ো স্বামীৰ নাম: শুকৰাম বড়ো ঘৰ নং : 816 বয়স : 77 লিঙ্গ : মহিলা	BSW3935328 ফটো উপলব্ধ	129 নাম : মণি ৰাম বড়ো পিতাৰ নাম: শুকৰাম বড়ো ঘৰ নং : 816 বয়স : 46 লিঙ্গ : পুৰুষ	BSW3935339 ফটো উপলব্ধ
130 নাম : দেহীৰাম বড়ো পিতাৰ নাম: শুকৰাম বড়ো ঘৰ নং : 816 বয়স : 44 লিঙ্গ : পুৰুষ	BSW3935351 ফটো উপলব্ধ	131 নাম : ৰীতা বড়ো স্বামীৰ নাম: মণি ৰাম বড়ো ঘৰ নং : 816 বয়স : 39 লিঙ্গ : মহিলা	BSW3935340 ফটো উপলব্ধ	132 নাম : লবিতা বড়ো স্বামীৰ নাম: দেহীৰাম বড়ো ঘৰ নং : 816 বয়স : 37 লিঙ্গ : মহিলা	BSW0259226 ফটো উপলব্ধ
133 নাম : অমিত বড়ো পিতাৰ নাম: মণিৰাম বড়ো ঘৰ নং : 416 বয়স : 23 লিঙ্গ : পুৰুষ	BSW0467605 ফটো উপলব্ধ	134 নাম : আৰতী বড়ো পিতাৰ নাম: মনি ৰাম বড়ো ঘৰ নং : 416 বয়স : 19 লিঙ্গ : পুৰুষ	PY0100081 ফটো উপলব্ধ	135 নাম : বিহুৰাম বড়ো পিতাৰ নাম: শুকৰাম বড়ো ঘৰ নং : 819 বয়স : 52 লিঙ্গ : পুৰুষ	BSW3935373 ফটো উপলব্ধ
136 নাম : সোনাইশ্ৰী বড়ো স্বামীৰ নাম: বিহুৰাম বড়ো ঘৰ নং : 819 বয়স : 48 লিঙ্গ : মহিলা	BSW3935384 ফটো উপলব্ধ	137 নাম : মহেশ বড়ো পিতাৰ নাম: বিহু বড়ো ঘৰ নং : 819 বয়স : 34 লিঙ্গ : পুৰুষ	BSW0106088 ফটো উপলব্ধ	138 নাম : মঞ্জলী বড়ো স্বামীৰ নাম: মহেশ বড়ো ঘৰ নং : 417 বয়স : 29 লিঙ্গ : মহিলা	BSW0503151 ফটো উপলব্ধ
S 139 নাম : সেরালি বড়ো পিতাৰ নাম: বিহু বড়ো ঘৰ নং : 819 বয়স : 28 লিঙ্গ : মহিলা	BSW0255752 ফটো উপলব্ধ	140 নাম : মনেশ্বৰ বড়ো পিতাৰ নাম: বিহুৰাম বড়ো ঘৰ নং : 819 বয়স : 25 লিঙ্গ : পুৰুষ	BSW0293514 ফটো উপলব্ধ	141 নাম : ছউল মোছাহাৰী পিতাৰ নাম: হেমেণ মোছাহাৰী ঘৰ নং : 818 বয়স : 46 লিঙ্গ : পুৰুষ	BSW3935419 ফটো উপলব্ধ
142 নাম : নেৰচন মোছাহাৰী পিতাৰ নাম: হেমেণ মোছাহাৰী ঘৰ নং : 818 বয়স : 33 লিঙ্গ : পুৰুষ	BSW3946472 ফটো উপলব্ধ	143 নাম : ভূপেন বৰুৱা পিতাৰ নাম: চেনীৰাম বৰুৱা ঘৰ নং : 818 বয়স : 67 লিঙ্গ : পুৰুষ	BSW3935442 ফটো উপলব্ধ	144 নাম : জ্যোতি প্ৰসাদ বৰুৱা পিতাৰ নাম: চেনীৰাম বৰুৱা ঘৰ নং : 818 বয়স : 61 লিঙ্গ : পুৰুষ	BSW3935464 ফটো উপলব্ধ
# 145 নাম : নাৰায়ণ চন্দ্ৰ বৰুৱা পিতাৰ নাম: চেনীৰাম বৰুৱা ঘৰ নং : 818 বয়স : 60 লিঙ্গ : পুৰুষ	BSW3935486 ফটো উপলব্ধ	146 নাম : হেমলতা বৰুৱা স্বামীৰ নাম: ভূপেন বৰুৱা ঘৰ নং : 818 বয়স : 54 লিঙ্গ : মহিলা	BSW3935453 ফটো উপলব্ধ	147 নাম : কল্পনা বৰুৱা স্বামীৰ নাম: নাৰায়ণ বৰুৱা ঘৰ নং : 818 বয়স : 53 লিঙ্গ : মহিলা	BSW3935497 ফটো উপলব্ধ
148 নাম : ৰীতা বৰুৱা স্বামীৰ নাম: জ্যোতি প্ৰসাদ বৰুৱা ঘৰ নং : 818 বয়স : 52 লিঙ্গ : মহিলা	BSW3935475 ফটো উপলব্ধ	149 নাম : গীতালী বৰুৱা পিতাৰ নাম: ভূপেন বৰুৱা ঘৰ নং : 419 বয়স : 33 লিঙ্গ : মহিলা	PY0092544 ফটো উপলব্ধ	150 নাম : মেঘাশ্ৰী বৰুৱা পিতাৰ নাম: নাৰায়ণ বৰুৱা ঘৰ নং : 818 বয়স : 29 লিঙ্গ : মহিলা	BSW0186163 ফটো উপলব্ধ



151 নাম : কঙ্কনা বৰুৱা পিতাৰ নাম: জ্যোতি প্ৰসাদ বৰুৱা ঘৰ নং : 81৯ বয়স : 27 লিঙ্গ : মহিলা	BSW0181511 ফটো উপলব্ধ	152 নাম : জিতপন বৰুৱা পিতাৰ নাম: ভূপেন বৰুৱা ঘৰ নং : 81৯ বয়স : 27 লিঙ্গ : পুৰুষ	BSW0177105 ফটো উপলব্ধ	153 নাম : কৰণজিৎ বৰুৱা পিতাৰ নাম: জ্যোতি প্ৰসাদ বৰুৱা ঘৰ নং : 81৯ বয়স : 24 লিঙ্গ : পুৰুষ	BSW0480087 ফটো উপলব্ধ
154 নাম : কীৰ্তি কমল বৰুৱা পিতাৰ নাম: নাৰায়ণ চন্দ্ৰ বৰুৱা ঘৰ নং : 81৯ বয়স : 23 লিঙ্গ : পুৰুষ	BSW0480194 ফটো উপলব্ধ	155 নাম : তিলু বৰুৱা পিতাৰ নাম: পুষ্প বৰুৱা ঘৰ নং : 420 বয়স : 52 লিঙ্গ : মহিলা	PYI0088815 ফটো উপলব্ধ	E 156 নাম : লক্ষেশ্বৰ বৰুৱা পিতাৰ নাম: পুষ্প বৰুৱা ঘৰ নং : 820 বয়স : 47 লিঙ্গ : পুৰুষ	BSW3935500 ফটো উপলব্ধ
157 নাম : পুতো বৰুৱা স্বামীৰ নাম: লক্ষেশ্বৰ বৰুৱা ঘৰ নং : 820 বয়স : 45 লিঙ্গ : মহিলা	BSW3935511 ফটো উপলব্ধ	158 নাম : মৌনশ্ৰী বসুমতাৰী পিতাৰ নাম: উপেন বসুমতাৰী ঘৰ নং : 820 বয়স : 26 লিঙ্গ : পুৰুষ	BSW0246033 ফটো উপলব্ধ	159 নাম : ৰিতু বৰুৱা পিতাৰ নাম: লক্ষেশ্বৰ বৰুৱা ঘৰ নং : 820 বয়স : 24 লিঙ্গ : পুৰুষ	BSW0408823 ফটো উপলব্ধ
160 নাম : দিপু বৰুৱা পিতাৰ নাম: লক্ষেশ্বৰ বৰুৱা ঘৰ নং : 820 বয়স : 22 লিঙ্গ : পুৰুষ	BSW3876547 ফটো উপলব্ধ	161 নাম : জোনালী বৰুৱা পিতাৰ নাম: লক্ষেশ্বৰ বৰুৱা ঘৰ নং : 420 বয়স : 19 লিঙ্গ : মহিলা	PYI0139139 ফটো উপলব্ধ	162 নাম : দৈখন বসুমতাৰী পিতাৰ নাম: উপেন বসুমতাৰী ঘৰ নং : 820 ক বয়স : 30 লিঙ্গ : পুৰুষ	BSW0260117 ফটো উপলব্ধ
163 নাম : উপেন বসুমতাৰী পিতাৰ নাম: খেঁখে বসুমতাৰী ঘৰ নং : 820 ক বয়স : 55 লিঙ্গ : পুৰুষ	BSW3935522 ফটো উপলব্ধ	164 নাম : লীনা মূচাহাৰী স্বামীৰ নাম: উপেন বসুমতাৰী ঘৰ নং : 820 ক বয়স : 52 লিঙ্গ : মহিলা	BSW3935533 ফটো উপলব্ধ	165 নাম : ৰাজেন বড়ো পিতাৰ নাম: সাধিৰাম বড়ো ঘৰ নং : 822 বয়স : 55 লিঙ্গ : পুৰুষ	BSW3935555 ফটো উপলব্ধ
166 নাম : অঞ্জনা বড়ো স্বামীৰ নাম: ৰাজেন বড়ো ঘৰ নং : 822 বয়স : 49 লিঙ্গ : মহিলা	BSW3935566 ফটো উপলব্ধ	167 নাম : প্ৰকাশ বড়ো পিতাৰ নাম: ৰাজেন বড়ো ঘৰ নং : 822 বয়স : 33 লিঙ্গ : পুৰুষ	BSW3935577 ফটো উপলব্ধ	168 নাম : বিকাশ বড়ো পিতাৰ নাম: ৰাজেন বড়ো ঘৰ নং : 822 বয়স : 31 লিঙ্গ : পুৰুষ	BSW0411132 ফটো উপলব্ধ
169 নাম : ইন্দুমতী বড়ো পিতাৰ নাম: ৰাজেন বড়ো ঘৰ নং : 822 বয়স : 28 লিঙ্গ : মহিলা	BSW0437517 ফটো উপলব্ধ	170 নাম : আশীষ বড়ো মাতৃৰ নাম: বাবিতা বড়ো ঘৰ নং : 822 ক বয়স : 24 লিঙ্গ : পুৰুষ	BSW0469270 ফটো উপলব্ধ	171 নাম : ববীতা বড়ো স্বামীৰ নাম: দেবেন বড়ো ঘৰ নং : 822 ক বয়স : 47 লিঙ্গ : মহিলা	BSW3935599 ফটো উপলব্ধ
172 নাম : প্ৰভাবালী কলিতা স্বামীৰ নাম: সন্ধিৰাম কলিতা ঘৰ নং : 823 বয়স : 70 লিঙ্গ : মহিলা	BSW3935613 ফটো উপলব্ধ	173 নাম : ভূপেন কলিতা পিতাৰ নাম: সন্ধিৰাম কলিতা ঘৰ নং : 823 বয়স : 48 লিঙ্গ : পুৰুষ	BSW3935624 ফটো উপলব্ধ	174 নাম : আন্বা কলিতা স্বামীৰ নাম: ভূপেন কলিতা ঘৰ নং : 823 বয়স : 46 লিঙ্গ : মহিলা	BSW3935635 ফটো উপলব্ধ
175 নাম : ভাস্কৰজ্যোতী কলিতা পিতাৰ নাম: ভূপেন কলিতা ঘৰ নং : 823 বয়স : 25 লিঙ্গ : পুৰুষ	BSW0411116 ফটো উপলব্ধ	176 নাম : নয়নমনি কলিতা পিতাৰ নাম: ভূপেন কলিতা ঘৰ নং : 423 বয়স : 19 লিঙ্গ : পুৰুষ	PYI0119073 ফটো উপলব্ধ	177 নাম : মহেশ চন্দ্ৰ শৰ্মা পিতাৰ নাম: ধাৰেশ্বৰ শৰ্মা ঘৰ নং : 828 বয়স : 67 লিঙ্গ : পুৰুষ	BSW3935657 ফটো উপলব্ধ
S 178 নাম : দিলীপ কুমাৰ শৰ্মা পিতাৰ নাম: ধাৰেশ্বৰ শৰ্মা ঘৰ নং : 828 বয়স : 65 লিঙ্গ : পুৰুষ	BSW3935680 ফটো উপলব্ধ	179 নাম : পুতলী দেবী স্বামীৰ নাম: মহেশ চন্দ্ৰ শৰ্মা ঘৰ নং : 828 বয়স : 62 লিঙ্গ : মহিলা	BSW3935668 ফটো উপলব্ধ	180 নাম : প্ৰমোদ চন্দ্ৰ শৰ্মা পিতাৰ নাম: ধাৰেশ্বৰ শৰ্মা ঘৰ নং : 828 বয়স : 62 লিঙ্গ : পুৰুষ	BSW3935704 ফটো উপলব্ধ



181 নাম : উষাৰানী দেবী স্বামীৰ নাম: মহেশ চন্দ্ৰ শৰ্মা ঘৰ নং : 828 বয়স : 59 লিঙ্গ : মহিলা	BSW3935679 ফটো উপলব্ধ	S 182 নাম : শান্তি দেবী স্বামীৰ নাম: দিলীপ কুমাৰ শৰ্মা ঘৰ নং : 828 বয়স : 59 লিঙ্গ : মহিলা	BSW3935691 ফটো উপলব্ধ	183 নাম : বাসন্তী দেবী পিতাৰ নাম: ধাৰেশ্বৰ শৰ্মা ঘৰ নং : 828 বয়স : 55 লিঙ্গ : মহিলা	BSW3935726 ফটো উপলব্ধ
184 নাম : বঞ্জ দেবী স্বামীৰ নাম: প্ৰমোদ চন্দ্ৰ শৰ্মা ঘৰ নং : 828 বয়স : 47 লিঙ্গ : মহিলা	BSW3935715 ফটো উপলব্ধ	185 নাম : পাপৰি সাবৰ্ণা পিতাৰ নাম: মহেশ চন্দ্ৰ শৰ্মা ঘৰ নং : 424 বয়স : 42 লিঙ্গ : মহিলা	BSW0293464 ফটো উপলব্ধ	186 নাম : দিপাংকৰ শৰ্মা পিতাৰ নাম: প্ৰমোদ শৰ্মা ঘৰ নং : 828 বয়স : 29 লিঙ্গ : পুৰুষ	BSW0245860 ফটো উপলব্ধ
187 নাম : উপমা দেবী পিতাৰ নাম: প্ৰমোদ চন্দ্ৰ শৰ্মা ঘৰ নং : 828 বয়স : 24 লিঙ্গ : মহিলা	BSW0482299 ফটো উপলব্ধ	188 নাম : প্ৰাঞ্জল শৰ্মা পিতাৰ নাম: প্ৰমোদ চন্দ্ৰ শৰ্মা ঘৰ নং : 828 বয়স : 24 লিঙ্গ : পুৰুষ	BSW0493528 ফটো উপলব্ধ	189 নাম : মমত হালৈ পিতাৰ নাম: গন্ধ হালৈ ঘৰ নং : 825 বয়স : 72 লিঙ্গ : পুৰুষ	BSW3935748 ফটো উপলব্ধ
190 নাম : কৰবী হালৈ স্বামীৰ নাম: মমত হালৈ ঘৰ নং : 825 বয়স : 64 লিঙ্গ : মহিলা	BSW3935759 ফটো উপলব্ধ	191 নাম : ভৃগু হালৈ পিতাৰ নাম: মমত হালৈ ঘৰ নং : 825 বয়স : 42 লিঙ্গ : পুৰুষ	BSW3935760 ফটো উপলব্ধ	192 নাম : দীপা হালৈ স্বামীৰ নাম: ভৃগু হালৈ ঘৰ নং : 825 বয়স : 39 লিঙ্গ : মহিলা	BSW3935771 ফটো উপলব্ধ
193 নাম : কান্তিৰাম ৰাভা পিতাৰ নাম: খগীৰাম ৰাভা ঘৰ নং : 826 বয়স : 97 লিঙ্গ : পুৰুষ	BSW3935782 ফটো উপলব্ধ	194 নাম : দিপালী ৰাভা স্বামীৰ নাম: কান্তিৰাম ৰাভা ঘৰ নং : 826 বয়স : 77 লিঙ্গ : মহিলা	BSW3935793 ফটো উপলব্ধ	195 নাম : হৰকান্ত ৰাভা পিতাৰ নাম: কান্তিৰাম ৰাভা ঘৰ নং : 826 বয়স : 49 লিঙ্গ : পুৰুষ	BSW3935806 ফটো উপলব্ধ
196 নাম : চম্পা বড়ো স্বামীৰ নাম: হৰকান্ত ৰাভা ঘৰ নং : 826 বয়স : 35 লিঙ্গ : মহিলা	BSW0107698 ফটো উপলব্ধ	197 নাম : খৰ্গেশ্বৰ ৰাভা পিতাৰ নাম: কান্তিৰাম ৰাভা ঘৰ নং : 829 বয়স : 55 লিঙ্গ : পুৰুষ	BSW3935828 ফটো উপলব্ধ	# 198 নাম : বৈজয়ন্তী ৰাভা স্বামীৰ নাম: খৰ্গেশ্বৰ ৰাভা ঘৰ নং : 829 বয়স : 50 লিঙ্গ : মহিলা	BSW3935839 ফটো উপলব্ধ
199 নাম : নন্দ ৰাভা পিতাৰ নাম: খৰ্গেশ্বৰ ৰাভা ঘৰ নং : 829 বয়স : 37 লিঙ্গ : পুৰুষ	BSW0107789 ফটো উপলব্ধ	200 নাম : গজেন ৰাভা পিতাৰ নাম: খৰ্গেশ্বৰ ৰাভা ঘৰ নং : 829 বয়স : 29 লিঙ্গ : পুৰুষ	BSW0107946 ফটো উপলব্ধ	201 নাম : ৰাজখুংগ্ৰি মনালিচা বসুমতাৰী পিতাৰ নাম: মহেন্দ্ৰ বসুমতাৰী ঘৰ নং : 829ক বয়স : 28 লিঙ্গ : মহিলা	BSW0260935 ফটো উপলব্ধ
202 নাম : নাইগটিংগেল বসুমতাৰী পিতাৰ নাম: মহেন্দ্ৰ বসুমতাৰী ঘৰ নং : 829ক বয়স : 26 লিঙ্গ : মহিলা	BSW0321174 ফটো উপলব্ধ	203 নাম : নুমলী বসুমতাৰী পিতাৰ নাম: সৌম্বাৰ বসুমতাৰী ঘৰ নং : 829ক বয়স : 60 লিঙ্গ : মহিলা	BSW3935862 ফটো উপলব্ধ	204 নাম : মহেন্দ্ৰ বসুমতাৰী পিতাৰ নাম: আৰ্মিথিয়া বসুমতাৰী ঘৰ নং : 829ক বয়স : 57 লিঙ্গ : পুৰুষ	BSW3935840 ফটো উপলব্ধ
205 নাম : নিৰ্মলা বসুমতাৰী স্বামীৰ নাম: মহেন্দ্ৰ বসুমতাৰী ঘৰ নং : 829ক বয়স : 48 লিঙ্গ : মহিলা	BSW3935851 ফটো উপলব্ধ	S 206 নাম : অঞ্জিমা বসুমতাৰী পিতাৰ নাম: আৰ্মিথিয়া বসুমতাৰী ঘৰ নং : 829ক বয়স : 44 লিঙ্গ : মহিলা	BSW3935884 ফটো উপলব্ধ	207 নাম : কৃষ্ণা মিজাৰ পিতাৰ নাম: ৰবিৰাম মিজাৰ ঘৰ নং : 828 বয়স : 40 লিঙ্গ : পুৰুষ	BSW3935920 ফটো উপলব্ধ
208 নাম : মীনা মিজাৰ স্বামীৰ নাম: কৃষ্ণ মিজাৰ ঘৰ নং : 828 বয়স : 38 লিঙ্গ : মহিলা	BSW3935931 ফটো উপলব্ধ	S 209 নাম : অমৃত মিজাৰ পিতাৰ নাম: ৰবিলাল মিজাৰ ঘৰ নং : 828 বয়স : 37 লিঙ্গ : পুৰুষ	BSW3935919 ফটো উপলব্ধ	210 নাম : সুৰেশ মিজাৰ পিতাৰ নাম: ৰবিলাল মিজাৰ ঘৰ নং : 828 বয়স : 33 লিঙ্গ : পুৰুষ	BSW3935908 ফটো উপলব্ধ



211	BSW3851466	ফটো উপলব্ধ	নাম : প্রভাকৰ লাহাৰী পিতাৰ নাম: নবীন লাহাৰী ঘৰ নং : 82৮ ক বয়স : 22 লিঙ্গ : পুৰুষ	212	BSW5239281	ফটো উপলব্ধ	নাম : হিলদা ধান পিতাৰ নাম: মাথিয়াচ ধান ঘৰ নং : 428 খ বয়স : 57 লিঙ্গ : মহিলা	213	BSW5239292	ফটো উপলব্ধ	নাম : নিতুৰাণী টপ্পো পিতাৰ নাম: পিউচ টপ্পো ঘৰ নং : 428 খ বয়স : 38 লিঙ্গ : মহিলা
214	BSW3935942	ফটো উপলব্ধ	নাম : নবীন লাহাৰী পিতাৰ নাম: জঙ্গা ৰাম বড়ো ঘৰ নং : 82৮ ক বয়স : 55 লিঙ্গ : পুৰুষ	215	BSW3935953	ফটো উপলব্ধ	নাম : জয়া কলিতা লহৰী স্বামীৰ নাম: নবীন লাহাৰী ঘৰ নং : 82৮ ক বয়স : 39 লিঙ্গ : মহিলা	216	BSW3935975	ফটো উপলব্ধ	নাম : নাৰায়ণ ছেত্ৰী পিতাৰ নাম: ৰাম বাহাদুৰ ছেত্ৰী ঘৰ নং : 82৯ বয়স : 54 লিঙ্গ : পুৰুষ
217	BSW0444976	ফটো উপলব্ধ	নাম : হৃদয় চেত্ৰী পিতাৰ নাম: নাৰায়ণ চেত্ৰী ঘৰ নং : 82৯ বয়স : 23 লিঙ্গ : পুৰুষ	218	BSW0293522	ফটো উপলব্ধ	নাম : বনুমী নাথ পিতাৰ নাম: দেবেন্দ্ৰ চন্দ্ৰ নাথ ঘৰ নং : 8৩০ বয়স : 45 লিঙ্গ : মহিলা	219	BSW0293530	ফটো উপলব্ধ	নাম : পূৰ্বী নাথ পিতাৰ নাম: দেবেন্দ্ৰ চন্দ্ৰ নাথ ঘৰ নং : 8৩০ বয়স : 38 লিঙ্গ : মহিলা
220	BSW0255901	ফটো উপলব্ধ	নাম : লক্ষী নাথ পিতাৰ নাম: দেবেন্দ্ৰ নাথ ঘৰ নং : 8৩০ বয়স : 25 লিঙ্গ : মহিলা	221	BSW8545797	ফটো উপলব্ধ	নাম : মুন গায়ন মাতৃৰ নাম: নিমাতী গায়ন ঘৰ নং : 430এ বয়স : 44 লিঙ্গ : মহিলা	222	BSW0181214	ফটো উপলব্ধ	নাম : অনিৰ্বান শইকীয়া পিতাৰ নাম: যোগেন্দ্ৰ কুমাৰ শইকীয়া ঘৰ নং : 8৩০খ বয়স : 29 লিঙ্গ : পুৰুষ
223	BSW3936047	ফটো উপলব্ধ	নাম : যোগেন্দ্ৰ কুমাৰ শইকীয়া পিতাৰ নাম: বাৰ্ধা ৰাম শইকীয়া ঘৰ নং : 8৩০খ বয়স : 57 লিঙ্গ : পুৰুষ	224	BSW3936058	ফটো উপলব্ধ	নাম : বেণু শইকীয়া স্বামীৰ নাম: যোগেন্দ্ৰ শইকীয়া ঘৰ নং : 8৩০খ বয়স : 46 লিঙ্গ : মহিলা	225	BSW0526988	ফটো উপলব্ধ	নাম : দীপাঞ্জলী শইকীয়া মাতৃৰ নাম: যোগেন্দ্ৰ কুমাৰ শইকীয়া ঘৰ নং : 8৩২ বয়স : 24 লিঙ্গ : মহিলা
226	BSW3936069	ফটো উপলব্ধ	নাম : চন্দ্ৰকান্ত কলিতা পিতাৰ নাম: ধনেশ্বৰ কলিতা ঘৰ নং : 8৩৩ বয়স : 64 লিঙ্গ : পুৰুষ	227	BSW3936070	ফটো উপলব্ধ	নাম : কাঞ্চন কলিতা স্বামীৰ নাম: চন্দ্ৰকান্ত কলিতা ঘৰ নং : 8৩৩ বয়স : 55 লিঙ্গ : মহিলা	228	BSW3946529	ফটো উপলব্ধ	নাম : কমল কৃষ্ণ কলিতা পিতাৰ নাম: চন্দ্ৰকান্ত কলিতা ঘৰ নং : 8৩৩ বয়স : 31 লিঙ্গ : পুৰুষ
229	BSW3936081	ফটো উপলব্ধ	নাম : নিতুমনি কলিতা পিতাৰ নাম: চন্দ্ৰকান্ত কলিতা ঘৰ নং : 433 ক বয়স : 36 লিঙ্গ : পুৰুষ	230	BSW0505925	ফটো উপলব্ধ	নাম : জিমি কলিতা স্বামীৰ নাম: নিতুমনি কলিতা ঘৰ নং : 433 ক বয়স : 25 লিঙ্গ : মহিলা	231	BSW3936092	ফটো উপলব্ধ	নাম : ধৰনীকান্ত ডেকা পিতাৰ নাম: জনাৰাম ডেকা ঘৰ নং : 8৩৫ বয়স : 55 লিঙ্গ : পুৰুষ
232	BSW3936105	ফটো উপলব্ধ	নাম : ৰেন ডেকা স্বামীৰ নাম: ধৰনীকান্ত ডেকা ঘৰ নং : 8৩৫ বয়স : 49 লিঙ্গ : মহিলা	233	BSW3946552	ফটো উপলব্ধ	নাম : দীপক ডেকা পিতাৰ নাম: ধৰনী কান্ত ডেকা ঘৰ নং : 8৩৫ বয়স : 31 লিঙ্গ : পুৰুষ	234	BSW0245662	ফটো উপলব্ধ	নাম : সঞ্জয় ডেকা পিতাৰ নাম: ধৰনী কান্ত ডেকা ঘৰ নং : 8৩৫ বয়স : 27 লিঙ্গ : পুৰুষ
# 235	BSW0245720	ফটো উপলব্ধ	নাম : তপন ডেকা পিতাৰ নাম: ধৰনী কান্ত ডেকা ঘৰ নং : 8৩৫ বয়স : 27 লিঙ্গ : পুৰুষ	236	BSW0411579	ফটো উপলব্ধ	নাম : দুলু মণি ডেকা স্বামীৰ নাম: তপন ডেকা ঘৰ নং : 8৩৫ বয়স : 25 লিঙ্গ : মহিলা	237	BSW3886603	ফটো উপলব্ধ	নাম : নয়নমনি ৰাজবংশী স্বামীৰ নাম: সঞ্জয় ডেকা ঘৰ নং : 435 বয়স : 23 লিঙ্গ : মহিলা
238	BSW3936116	ফটো উপলব্ধ	নাম : হেমেই বৰা স্বামীৰ নাম: সপু বৰা ঘৰ নং : 8৩৬ বয়স : 59 লিঙ্গ : মহিলা	239	BSW0109348	ফটো উপলব্ধ	নাম : অৰূপ বৰা মাতৃৰ নাম: হেমেই বৰা ঘৰ নং : 8৩৬ বয়স : 28 লিঙ্গ : পুৰুষ	240	BSW3936150	ফটো উপলব্ধ	নাম : কৌশল্যা বৰুৱা স্বামীৰ নাম: গোপী বৰুৱা ঘৰ নং : 8৩৭ বয়স : 64 লিঙ্গ : মহিলা



241 নাম : লক্ষ্মী ৰাম বৰুৱা পিতাৰ নাম: গোপী বৰুৱা ঘৰ নং : 8৩৭ বয়স : 47 লিঙ্গ : পুৰুষ	BSW3936161 ফটো উপলব্ধ	242 নাম : বেফুমা বৰুৱা স্বামীৰ নাম: লক্ষ্মীৰাম বৰুৱা ঘৰ নং : 8৩৭ বয়স : 46 লিঙ্গ : মহিলা	BSW3936138 ফটো উপলব্ধ	# 243 নাম : সুৰেন্দ্ৰ বৰুৱা পিতাৰ নাম: গোপী বৰুৱা ঘৰ নং : নো 1 বয়স : 44 লিঙ্গ : পুৰুষ	BSW3936172 ফটো উপলব্ধ
244 নাম : প্ৰমিলা ডেকা স্বামীৰ নাম: ভদ্ৰেশ্বৰ ডেকা ঘৰ নং : 8৩৮ বয়স : 92 লিঙ্গ : মহিলা	BSW3936194 ফটো উপলব্ধ	245 নাম : ধীৰেশ্বৰ ডেকা পিতাৰ নাম: ভদ্ৰেশ্বৰ ডেকা ঘৰ নং : 8৩৮ বয়স : 62 লিঙ্গ : পুৰুষ	BSW3936207 ফটো উপলব্ধ	246 নাম : চৰিত্ৰ ডেকা পিতাৰ নাম: ভদ্ৰেশ্বৰ ডেকা ঘৰ নং : 8৩৮ বয়স : 54 লিঙ্গ : পুৰুষ	BSW3936229 ফটো উপলব্ধ
247 নাম : কমলা ডেকা স্বামীৰ নাম: ধীৰেশ্বৰ ডেকা ঘৰ নং : 8৩৮ বয়স : 53 লিঙ্গ : মহিলা	BSW3936218 ফটো উপলব্ধ	248 নাম : হেমলতা ডেকা স্বামীৰ নাম: চৰিত্ৰ ডেকা ঘৰ নং : 8৩৮ বয়স : 51 লিঙ্গ : মহিলা	BSW3936230 ফটো উপলব্ধ	249 নাম : দিগন্ত ডেকা পিতাৰ নাম: ধীৰেশ্বৰ ডেকা ঘৰ নং : 8৩৮ বয়স : 32 লিঙ্গ : পুৰুষ	BSW0185934 ফটো উপলব্ধ
250 নাম : লহিত ৰাজবংশী পিতাৰ নাম: খড়্ৰাম ৰাজবংশী ঘৰ নং : 88০ বয়স : 57 লিঙ্গ : পুৰুষ	BSW3936263 ফটো উপলব্ধ	251 নাম : কেশব ৰাজবংশী পিতাৰ নাম: খড়্ৰাম ৰাজবংশী ঘৰ নং : 88০ বয়স : 53 লিঙ্গ : পুৰুষ	BSW3936285 ফটো উপলব্ধ	252 নাম : সুমিত্ৰা ৰাজবংশী স্বামীৰ নাম: কেশব ৰাজবংশী ঘৰ নং : 88০ বয়স : 47 লিঙ্গ : মহিলা	BSW3936296 ফটো উপলব্ধ
253 নাম : নীলা কান্ত ৰাজবংশী পিতাৰ নাম: খড়্ৰাম ৰাজবংশী ঘৰ নং : 88০ বয়স : 47 লিঙ্গ : পুৰুষ	BSW3936309 ফটো উপলব্ধ	254 নাম : বিনীতা ৰাজবংশী স্বামীৰ নাম: নীলা কান্ত ৰাজবংশী ঘৰ নং : 88০ বয়স : 41 লিঙ্গ : মহিলা	BSW3936310 ফটো উপলব্ধ	255 নাম : কংকনা ৰাজবংশী পিতাৰ নাম: নীলা কান্ত ৰাজবংশী ঘৰ নং : 440 বয়স : 20 লিঙ্গ : মহিলা	PYI0140384 ফটো উপলব্ধ
256 নাম : ভবানী কাকতি স্বামীৰ নাম: জগত দাস ঘৰ নং : 88১ বয়স : 65 লিঙ্গ : মহিলা	BSW3936321 ফটো উপলব্ধ	257 নাম : লীপশ্ৰী বড়ো স্বামীৰ নাম: গালা বড়ো ঘৰ নং : 441 বয়স : 46 লিঙ্গ : মহিলা	BSW3936387 ফটো উপলব্ধ	258 নাম : ৰাজীৱ কুমাৰ দাস পিতাৰ নাম: জগত দাস ঘৰ নং : 88১ বয়স : 38 লিঙ্গ : পুৰুষ	BSW3936332 ফটো উপলব্ধ
S 259 নাম : দিপীকা দাস মাতৃৰ নাম: ভবানী দাস ঘৰ নং : 88১ বয়স : 33 লিঙ্গ : মহিলা	BSW3936343 ফটো উপলব্ধ	260 নাম : হীৰক কুমাৰ নন্দি পিতাৰ নাম: কিশোৰ কুমাৰ নন্দি ঘৰ নং : 88১ ক বয়স : 23 লিঙ্গ : পুৰুষ	BSW0571364 ফটো উপলব্ধ	261 নাম : সুশিলা বড়ো পিতাৰ নাম: গালা বড়ো ঘৰ নং : 88১(খ) বয়স : 27 লিঙ্গ : মহিলা	BSW0405969 ফটো উপলব্ধ
262 নাম : মাধৱ বড়ো পিতাৰ নাম: গালা বড়ো ঘৰ নং : 88১(খ) বয়স : 25 লিঙ্গ : পুৰুষ	BSW0406223 ফটো উপলব্ধ	263 নাম : বিউতী নন্দী পিতাৰ নাম: কিশোৰ কুমাৰ নন্দী ঘৰ নং : 88১ক বয়স : 27 লিঙ্গ : মহিলা	BSW0181164 ফটো উপলব্ধ	264 নাম : কিশোৰ কুঃ নন্দি পিতাৰ নাম: মুকুল চন্দ্ৰ নন্দি ঘৰ নং : 88১ক বয়স : 58 লিঙ্গ : পুৰুষ	BSW3936354 ফটো উপলব্ধ
265 নাম : গালা বড়ো পিতাৰ নাম: ওজা বড়ো ঘৰ নং : 88১খ বয়স : 55 লিঙ্গ : পুৰুষ	BSW3936376 ফটো উপলব্ধ	266 নাম : গীতা ডেকা স্বামীৰ নাম: কিশোৰ কুমাৰ নন্দী ঘৰ নং : 88১ক বয়স : 50 লিঙ্গ : মহিলা	BSW3936365 ফটো উপলব্ধ	267 নাম : লৱ নাথ পিতাৰ নাম: ঝালিৰাম নাথ ঘৰ নং : 88৬ বয়স : 62 লিঙ্গ : পুৰুষ	BSW3936398 ফটো উপলব্ধ
268 নাম : বীনাপানি নাথ স্বামীৰ নাম: লৱ নাথ ঘৰ নং : 88৬ বয়স : 55 লিঙ্গ : মহিলা	BSW3936401 ফটো উপলব্ধ	269 নাম : গকুল নাথ পিতাৰ নাম: লৱ নাথ ঘৰ নং : 88৬ বয়স : 41 লিঙ্গ : পুৰুষ	BSW3936412 ফটো উপলব্ধ	270 নাম : জয়া নাথ পিতাৰ নাম: লৱ নাথ ঘৰ নং : 88৬ বয়স : 35 লিঙ্গ : মহিলা	BSW3936423 ফটো উপলব্ধ



271 নাম : নিকিতা নাথ স্বামীৰ নাম : গকুল নাথ ঘৰ নং : 886 বয়স : 34 লিঙ্গ : মহিলা	BSW0263426 ফটো উপলব্ধ	272 নাম : যতীন বড়ো পিতাৰ নাম : বিপিন বড়ো ঘৰ নং : 889 বয়স : 55 লিঙ্গ : পুৰুষ	BSW3936456 ফটো উপলব্ধ	273 নাম : মালতী বড়ো স্বামীৰ নাম : যতীন বড়ো ঘৰ নং : 889 বয়স : 52 লিঙ্গ : মহিলা	BSW3936467 ফটো উপলব্ধ
274 নাম : বিমল বড়ো পিতাৰ নাম : যতীন বড়ো ঘৰ নং : 889 বয়স : 38 লিঙ্গ : পুৰুষ	BSW3936434 ফটো উপলব্ধ	275 নাম : প্ৰিয়া বানি বড়ো স্বামীৰ নাম : বিমল বড়ো ঘৰ নং : 889 বয়স : 32 লিঙ্গ : মহিলা	BSW0111005 ফটো উপলব্ধ	276 নাম : দেওবাৰ বড়ো পিতাৰ নাম : ভাণ্ডাৰাম বড়ো ঘৰ নং : 850 বয়স : 72 লিঙ্গ : পুৰুষ	BSW3936489 ফটো উপলব্ধ
277 নাম : বিনোদ বড়ো পিতাৰ নাম : দেওবাৰ বড়ো ঘৰ নং : 850 বয়স : 60 লিঙ্গ : পুৰুষ	BSW3936503 ফটো উপলব্ধ	278 নাম : তপেশ্বৰী বড়ো স্বামীৰ নাম : বিনোদ বড়ো ঘৰ নং : 850 বয়স : 54 লিঙ্গ : মহিলা	BSW3936514 ফটো উপলব্ধ	279 নাম : চোমদোন বচুমতাৰী পিতাৰ নাম : দেবেন বচুমতাৰী ঘৰ নং : 850 বয়স : 46 লিঙ্গ : পুৰুষ	BSW0502799 ফটো উপলব্ধ
280 নাম : বীনা বচুমতাৰী স্বামীৰ নাম : চোমদোন বচুমতাৰী ঘৰ নং : 850 বয়স : 43 লিঙ্গ : মহিলা	BSW0489302 ফটো উপলব্ধ	281 নাম : ফাগুনা বড়ো পিতাৰ নাম : খেনা বড়ো ঘৰ নং : 852 বয়স : 85 লিঙ্গ : পুৰুষ	BSW3936525 ফটো উপলব্ধ	282 নাম : খগেন বড়ো পিতাৰ নাম : ফাগুনা বড়ো ঘৰ নং : 852 বয়স : 50 লিঙ্গ : পুৰুষ	BSW3936547 ফটো উপলব্ধ
283 নাম : বিৰলা বড়ো স্বামীৰ নাম : খগেন বড়ো ঘৰ নং : 852 বয়স : 42 লিঙ্গ : মহিলা	BSW3936558 ফটো উপলব্ধ	284 নাম : মেহেৰা বড়ো পিতাৰ নাম : খগেন বড়ো ঘৰ নং : 852 বয়স : 22 লিঙ্গ : পুৰুষ	BSW0582817 ফটো উপলব্ধ	285 নাম : বংক্ষেপ বড়ো পিতাৰ নাম : দেওবাৰ বড়ো ঘৰ নং : 853 বয়স : 57 লিঙ্গ : পুৰুষ	BSW3936570 ফটো উপলব্ধ
286 নাম : বিলি বড়ো স্বামীৰ নাম : বংক্ষেপ বড়ো ঘৰ নং : 853 বয়স : 47 লিঙ্গ : মহিলা	BSW3936581 ফটো উপলব্ধ	287 নাম : সোৰাংশী বসুমতাৰী স্বামীৰ নাম : মৌনচোৰাং বড়ো ঘৰ নং : 453 বয়স : 27 লিঙ্গ : মহিলা	PYI0089177 ফটো উপলব্ধ	288 নাম : মৌনচোৰাং বড়ো পিতাৰ নাম : বাংখেপ বড়ো ঘৰ নং : 853 বয়স : 26 লিঙ্গ : পুৰুষ	BSW0531558 ফটো উপলব্ধ
289 নাম : বাইজুৰা বড়ো পিতাৰ নাম : মহিৰাম বড়ো ঘৰ নং : 853 বয়স : 47 লিঙ্গ : পুৰুষ	BSW3936605 ফটো উপলব্ধ	290 নাম : পদমী বড়ো স্বামীৰ নাম : বাইজুৰা বড়ো ঘৰ নং : 853 বয়স : 43 লিঙ্গ : মহিলা	BSW3936616 ফটো উপলব্ধ	291 নাম : দৈখন বড়ো পিতাৰ নাম : বাইজুৰা বড়ো ঘৰ নং : 853 বয়স : 28 লিঙ্গ : পুৰুষ	BSW3936627 ফটো উপলব্ধ
E 292 নাম : নাওমুলী বড়ো স্বামীৰ নাম : হানিৰাম বড়ো ঘৰ নং : 858 বয়স : 87 লিঙ্গ : মহিলা	BSW3936638 ফটো উপলব্ধ	293 নাম : খগেন বড়ো পিতাৰ নাম : হানিৰাম বড়ো ঘৰ নং : 858 বয়স : 50 লিঙ্গ : পুৰুষ	BSW3936649 ফটো উপলব্ধ	294 নাম : সৌদৰ বড়ো স্বামীৰ নাম : খগেন বড়ো ঘৰ নং : 858 বয়স : 48 লিঙ্গ : মহিলা	BSW3936650 ফটো উপলব্ধ
295 নাম : হৰকান্ত বড়ো পিতাৰ নাম : হানিৰাম বড়ো ঘৰ নং : 858 বয়স : 44 লিঙ্গ : পুৰুষ	BSW3936672 ফটো উপলব্ধ	296 নাম : বীতা বড়ো স্বামীৰ নাম : হৰকান্ত বড়ো ঘৰ নং : 858 বয়স : 42 লিঙ্গ : মহিলা	BSW3936683 ফটো উপলব্ধ	297 নাম : মুলক্ষা বড়ো মাতৃৰ নাম : বীতা বড়ো ঘৰ নং : 454 বয়স : 21 লিঙ্গ : পুৰুষ	PYI0126078 ফটো উপলব্ধ
298 নাম : মনিষা বড়ো পিতাৰ নাম : হৰকান্ত বড়ো ঘৰ নং : 454 বয়স : 19 লিঙ্গ : মহিলা	PYI0137026 ফটো উপলব্ধ	299 নাম : পৰেশ বড়ো পিতাৰ নাম : ফেংটা বড়ো ঘৰ নং : 855 বয়স : 66 লিঙ্গ : পুৰুষ	BSW3936718 ফটো উপলব্ধ	300 নাম : অশ্বিনী বড়ো স্বামীৰ নাম : পৰেশ বড়ো ঘৰ নং : 855 বয়স : 61 লিঙ্গ : মহিলা	BSW3936729 ফটো উপলব্ধ



301	BSW3936774	ফটো উপলব্ধ	নাম : কাঞ্চন বড়ো পিতাৰ নাম: পৰেশ বড়ো ঘৰ নং : 8৫৫ বয়স : 45 লিঙ্গ : পুৰুষ	302	BSW3936752	ফটো উপলব্ধ	নাম : পাতাল বড়ো পিতাৰ নাম: পৰেশ বড়ো ঘৰ নং : 8৫৫ বয়স : 44 লিঙ্গ : পুৰুষ	303	BSW3936763	ফটো উপলব্ধ	নাম : বিলাইশ্ৰী বড়ো স্বামীৰ নাম: পাতাল বড়ো ঘৰ নং : 8৫৫ বয়স : 41 লিঙ্গ : মহিলা
304	BSW3936785	ফটো উপলব্ধ	নাম : দিপালী বড়ো স্বামীৰ নাম: কাঞ্চন বড়ো ঘৰ নং : 8৫৫ বয়স : 36 লিঙ্গ : মহিলা	305	BSW3936796	ফটো উপলব্ধ	নাম : সৰস্বতী বড়ো পিতাৰ নাম: পৰেশ বড়ো ঘৰ নং : 8৫৫ বয়স : 35 লিঙ্গ : মহিলা	306	BSW0255703	ফটো উপলব্ধ	নাম : অৰুন ৰাজা বড়ো পিতাৰ নাম: পাঠাল বড়ো ঘৰ নং : 8৫৫ বয়স : 25 লিঙ্গ : পুৰুষ
307	PYI0008391	ফটো উপলব্ধ	নাম : স্বজন বড়ো পিতাৰ নাম: পটল বড়ো ঘৰ নং : 455 বয়স : 20 লিঙ্গ : পুৰুষ	308	BSW3936810	ফটো উপলব্ধ	নাম : তিলচ দৈমাৰী পিতাৰ নাম: প্ৰভুসয় দৈমাৰী ঘৰ নং : 8৫৬ বয়স : 52 লিঙ্গ : পুৰুষ	E 309	BSW3936832	ফটো উপলব্ধ	নাম : ছিমন দৈমাৰী পিতাৰ নাম: প্ৰভুসয় দৈমাৰী ঘৰ নং : 8৫৬ বয়স : 49 লিঙ্গ : পুৰুষ
310	BSW3936821	ফটো উপলব্ধ	নাম : সিলানতী দৈমাৰী স্বামীৰ নাম: তিলচ দৈমাৰী ঘৰ নং : 8৫৬ বয়স : 49 লিঙ্গ : মহিলা	311	BSW3936843	ফটো উপলব্ধ	নাম : আৰতি দৈমাৰী স্বামীৰ নাম: ছিমন দৈমাৰী ঘৰ নং : 8৫৬ বয়স : 48 লিঙ্গ : মহিলা	312	BSW3936865	ফটো উপলব্ধ	নাম : বাচুৰ দৈমাৰী স্বামীৰ নাম: উইলচন দৈমাৰী ঘৰ নং : 8৫৬ বয়স : 43 লিঙ্গ : মহিলা
S 313	BSW0255760	ফটো উপলব্ধ	নাম : মিজিং দৈমাৰী পিতাৰ নাম: উইলচন দৈমাৰী ঘৰ নং : 8৫৬ বয়স : 28 লিঙ্গ : মহিলা	314	BSW0448696	ফটো উপলব্ধ	নাম : মহেশ দৈমাৰী পিতাৰ নাম: উইলচন দৈমাৰী ঘৰ নং : 8৫৬ বয়স : 28 লিঙ্গ : পুৰুষ	315	BSW0169920	ফটো উপলব্ধ	নাম : চোনিয়া দৈমাৰী পিতাৰ নাম: চিমন দৈমাৰী ঘৰ নং : 8৫৬ বয়স : 27 লিঙ্গ : মহিলা
316	BSW0326116	ফটো উপলব্ধ	নাম : বীৰ্শা দৈমাৰী পিতাৰ নাম: ৰোলসন দৈমাৰী ঘৰ নং : 8৫৬ বয়স : 25 লিঙ্গ : পুৰুষ	# 317	BSW0352393	ফটো উপলব্ধ	নাম : সদিপ কুমাৰ দৈমাৰী পিতাৰ নাম: তিলচ দৈমাৰী ঘৰ নং : 8৫৬ বয়স : 25 লিঙ্গ : পুৰুষ	318	BSW0448126	ফটো উপলব্ধ	নাম : ৰূপা বড়ো স্বামীৰ নাম: মহেশ দৈমাৰী ঘৰ নং : 8৫৬ বয়স : 24 লিঙ্গ : মহিলা
319	BSW3874807	ফটো উপলব্ধ	নাম : বিশ্বজিৎ দৈমাৰী পিতাৰ নাম: তিলচ দৈমাৰী ঘৰ নং : 8৫৬ বয়স : 24 লিঙ্গ : পুৰুষ	320	BSW3885548	ফটো উপলব্ধ	নাম : সুভজিৎ দৈমাৰী পিতাৰ নাম: তিলচ দৈমাৰী ঘৰ নং : 8৫৬ বয়স : 21 লিঙ্গ : পুৰুষ	321	BSW3936887	ফটো উপলব্ধ	নাম : সুনতী দৈমাৰী স্বামীৰ নাম: তিতচ দৈমাৰী ঘৰ নং : 8৫৭ বয়স : 57 লিঙ্গ : মহিলা
322	BSW3936898	ফটো উপলব্ধ	নাম : মিৰিনা দৈমাৰী পিতাৰ নাম: তিতচ দৈমাৰী ঘৰ নং : 8৫৭ বয়স : 43 লিঙ্গ : মহিলা	# 323	BSW3936912	ফটো উপলব্ধ	নাম : পাৰ্বতী বসুমতাৰী স্বামীৰ নাম: খাউলেগেৰা বসুমতাৰী ঘৰ নং : 8৫৮ বয়স : 48 লিঙ্গ : মহিলা	324	BSW3936923	ফটো উপলব্ধ	নাম : জুংলাৰী বসুমতাৰী পিতাৰ নাম: আমথিয়া বসুমতাৰী ঘৰ নং : 8৫৮ বয়স : 43 লিঙ্গ : মহিলা
325	BSW3936934	ফটো উপলব্ধ	নাম : দিপু বসুমতাৰী পিতাৰ নাম: আমথিয়া বসুমতাৰী ঘৰ নং : 8৫৮ বয়স : 41 লিঙ্গ : পুৰুষ	326	BSW3936945	ফটো উপলব্ধ	নাম : জ্যোংখি নাৰ্জাৰী স্বামীৰ নাম: জাইখলং নাৰ্জাৰী ঘৰ নং : 8৫৮ বয়স : 36 লিঙ্গ : মহিলা	327	BSW0245803	ফটো উপলব্ধ	নাম : কিংৰাজ বসুমতাৰী পিতাৰ নাম: খাউলাইগ্ৰা বসুমতাৰী ঘৰ নং : 8৫৮ বয়স : 26 লিঙ্গ : পুৰুষ
328	PYI0084319	ফটো উপলব্ধ	নাম : মাইনাও বড়ো পিতাৰ নাম: শচীন বড়ো ঘৰ নং : 458 (খ) বয়স : 22 লিঙ্গ : মহিলা	329	BSW0519702	ফটো উপলব্ধ	নাম : জোংমা নাৰ্জাৰী পিতাৰ নাম: জাইখলং নাৰ্জাৰী ঘৰ নং : 8৫৮ ক বয়স : 23 লিঙ্গ : পুৰুষ	330	BSW0351858	ফটো উপলব্ধ	নাম : অঞ্জিমা নাৰ্জাৰী পিতাৰ নাম: জাইখলং নাৰ্জাৰী ঘৰ নং : 8৫৮ক বয়স : 25 লিঙ্গ : মহিলা



331 নাম : সঞ্জু বড়ো পিতাৰ নাম: কনক বড়ো ঘৰ নং : 8৫৮খ বয়স : 33 লিঙ্গ : পুৰুষ	BSW0264689 ফটো উপলব্ধ	332 নাম : মিদত বড়ো পিতাৰ নাম: কনক বড়ো ঘৰ নং : 8৫৮খ বয়স : 33 লিঙ্গ : পুৰুষ	BSW0186015 ফটো উপলব্ধ	333 নাম : ৰশ্মি বড়ো স্বামীৰ নাম: সঞ্জু বড়ো ঘৰ নং : 8৫৮খ বয়স : 31 লিঙ্গ : মহিলা	BSW0264697 ফটো উপলব্ধ
334 নাম : জাইখলং নাৰ্জাৰী পিতাৰ নাম: শনিবৰ নাৰ্জাৰী ঘৰ নং : 8৫৮ক বয়স : 49 লিঙ্গ : পুৰুষ	BSW3936956 ফটো উপলব্ধ	335 নাম : কনিকা নাৰ্জাৰী স্বামীৰ নাম: জাইখলং নাৰ্জাৰী ঘৰ নং : 8৫৮ক বয়স : 40 লিঙ্গ : মহিলা	BSW3936967 ফটো উপলব্ধ	336 নাম : অম্বলা বড়ো পিতাৰ নাম: সোমবাৰ বড়ো ঘৰ নং : 459 বয়স : 26 লিঙ্গ : পুৰুষ	BSW0293282 ফটো উপলব্ধ
337 নাম : মমী বড়ো পিতাৰ নাম: অজেন বড়ো ঘৰ নং : 8৬০ বয়স : 61 লিঙ্গ : মহিলা	BSW3936990 ফটো উপলব্ধ	338 নাম : নিৰ্মলা বড়ো পিতাৰ নাম: অজেন বড়ো ঘৰ নং : 8৬০ বয়স : 55 লিঙ্গ : মহিলা	BSW3937006 ফটো উপলব্ধ	339 নাম : ভবেন চন্দ্ৰ বড়ো পিতাৰ নাম: অজেন বড়ো ঘৰ নং : 8৬০ বয়স : 53 লিঙ্গ : পুৰুষ	BSW3937017 ফটো উপলব্ধ
340 নাম : দুলাল দত্ত পিতাৰ নাম: বিৰাজ দত্ত ঘৰ নং : 8৬০ বয়স : 53 লিঙ্গ : পুৰুষ	BSW3937073 ফটো উপলব্ধ	341 নাম : নিলীমা বড়ো স্বামীৰ নাম: ভবেন চন্দ্ৰ বড়ো ঘৰ নং : 8৬০ বয়স : 52 লিঙ্গ : মহিলা	BSW3937028 ফটো উপলব্ধ	342 নাম : নবেন বড়ো পিতাৰ নাম: অজেন বড়ো ঘৰ নং : 8৬০ বয়স : 48 লিঙ্গ : পুৰুষ	BSW3937039 ফটো উপলব্ধ
343 নাম : ফুংচুৰাং বড়ো পিতাৰ নাম: অজা ৰাম বড়ো ঘৰ নং : 8৬০ বয়স : 42 লিঙ্গ : পুৰুষ	BSW3937051 ফটো উপলব্ধ	# 344 নাম : বিৰলা বড়ো স্বামীৰ নাম: ফুসীৰা বড়ো ঘৰ নং : 8৬০ বয়স : 34 লিঙ্গ : মহিলা	BSW0502203 ফটো উপলব্ধ	345 নাম : কেলভিন বেগম স্বামীৰ নাম: অনজন বড়ো ঘৰ নং : 8৬০ বয়স : 30 লিঙ্গ : মহিলা	BSW0507285 ফটো উপলব্ধ
346 নাম : ৰন দত্ত স্বামীৰ নাম: দুলাল দত্ত ঘৰ নং : 8৬০ বয়স : 29 লিঙ্গ : মহিলা	BSW1120476 ফটো উপলব্ধ	347 নাম : অঞ্জন বড়ো পিতাৰ নাম: নবেন বড়ো ঘৰ নং : 8৬০ বয়স : 27 লিঙ্গ : পুৰুষ	BSW0177063 ফটো উপলব্ধ	348 নাম : অহাখাংছা বড়ো পিতাৰ নাম: নবেন বড়ো ঘৰ নং : 460 বয়স : 22 লিঙ্গ : পুৰুষ	BSW3894342 ফটো উপলব্ধ
349 নাম : বীৰ্সলী বড়ো পিতাৰ নাম: ভবেন বড়ো ঘৰ নং : 460 বয়স : 21 লিঙ্গ : মহিলা	PYI0037127 ফটো উপলব্ধ	350 নাম : বিশ্বস্বী বড়ো পিতাৰ নাম: ভবেন বড়ো ঘৰ নং : 460 বয়স : 21 লিঙ্গ : মহিলা	PYI0037150 ফটো উপলব্ধ	351 নাম : কুলেন বড়ো পিতাৰ নাম: গামৰা বড়ো ঘৰ নং : 8৬১ বয়স : 69 লিঙ্গ : পুৰুষ	BSW3937084 ফটো উপলব্ধ
S 352 নাম : দিপালী বড়ো পিতাৰ নাম: কুলেন বড়ো ঘৰ নং : 8৬১ বয়স : 46 লিঙ্গ : মহিলা	BSW3937108 ফটো উপলব্ধ	353 নাম : দুৱা বড়ো পিতাৰ নাম: কুলেন বড়ো ঘৰ নং : 8৬১ বয়স : 38 লিঙ্গ : পুৰুষ	BSW3937131 ফটো উপলব্ধ	354 নাম : মমিতা বড়ো স্বামীৰ নাম: দুৱা বড়ো ঘৰ নং : 8৬১ বয়স : 38 লিঙ্গ : মহিলা	BSW0265389 ফটো উপলব্ধ
355 নাম : এনলা বড়ো পিতাৰ নাম: কুলেন বড়ো ঘৰ নং : 8৬১ বয়স : 35 লিঙ্গ : পুৰুষ	BSW0113589 ফটো উপলব্ধ	356 নাম : মিথন বড়ো পিতাৰ নাম: কুলেন বড়ো ঘৰ নং : 8৬১ বয়স : 34 লিঙ্গ : পুৰুষ	BSW0113639 ফটো উপলব্ধ	357 নাম : শম্বাৰি বড়ো স্বামীৰ নাম: মিঠুন বড়ো ঘৰ নং : 8৬১ বয়স : 31 লিঙ্গ : মহিলা	BSW0410894 ফটো উপলব্ধ
358 নাম : গোহোম বড়ো পিতাৰ নাম: কুলেন বড়ো ঘৰ নং : 8৬১ বয়স : 28 লিঙ্গ : পুৰুষ	BSW0113696 ফটো উপলব্ধ	359 নাম : সুমিতা ব্ৰহ্ম স্বামীৰ নাম: গোহোম বড়ো ঘৰ নং : 8৬১ বয়স : 25 লিঙ্গ : মহিলা	BSW0408799 ফটো উপলব্ধ	360 নাম : মঞ্জু দৈমাৰী স্বামীৰ নাম: ছলমন দৈমাৰী ঘৰ নং : 8৬২ বয়স : 75 লিঙ্গ : মহিলা	BSW3937153 ফটো উপলব্ধ



361 নাম : প্ৰিনৱাল দৈমাৰী পিতাৰ নাম: ছলমন দৈমাৰী ঘৰ নং : 8৬২ বয়স : 42 লিঙ্গ : পুৰুষ	BSW3937175 ফটো উপলব্ধ	362 নাম : প্ৰনব দৈমাৰী পিতাৰ নাম: ছলামন দৈমাৰী ঘৰ নং : 8৬২ বয়স : 42 লিঙ্গ : পুৰুষ	BSW0113738 ফটো উপলব্ধ	363 নাম : নিৰদা বসুমতাৰী স্বামীৰ নাম: প্ৰানজল বসুমতাৰী ঘৰ নং : 8৬২ বয়স : 40 লিঙ্গ : মহিলা	BSW0113746 ফটো উপলব্ধ
364 নাম : দীপা দৈমাৰী স্বামীৰ নাম: প্ৰিনুৱেল দৈমাৰী ঘৰ নং : 8৬২ বয়স : 38 লিঙ্গ : মহিলা	BSW0113779 ফটো উপলব্ধ	365 নাম : প্ৰিন্জয় দৈমাৰী পিতাৰ নাম: ছলামন দৈমাৰী ঘৰ নং : 8৬২ বয়স : 38 লিঙ্গ : পুৰুষ	BSW3937186 ফটো উপলব্ধ	366 নাম : জোংলাৰি দৈমাৰী স্বামীৰ নাম: প্ৰণব দৈমাৰী ঘৰ নং : 8৬২ বয়স : 33 লিঙ্গ : মহিলা	BSW0490425 ফটো উপলব্ধ
367 নাম : তুফান দৈমাৰী মাতৃৰ নাম: জুগিতা দৈমাৰী ঘৰ নং : 8৬২ বয়স : 27 লিঙ্গ : পুৰুষ	BSW0265538 ফটো উপলব্ধ	368 নাম : প্ৰাঞ্জল বসুমতাৰী পিতাৰ নাম: প্ৰতাপ বসুমতাৰী ঘৰ নং : 8৬২ক বয়স : 49 লিঙ্গ : পুৰুষ	BSW3937197 ফটো উপলব্ধ	369 নাম : প্ৰেমতী দৈমাৰী স্বামীৰ নাম: বিপিন দৈমাৰী ঘৰ নং : 8৬৪ বয়স : 75 লিঙ্গ : মহিলা	BSW3937222 ফটো উপলব্ধ
370 নাম : বিজন্তী দৈমাৰী পিতাৰ নাম: বিপিন দৈমাৰী ঘৰ নং : 8৬৪ বয়স : 45 লিঙ্গ : মহিলা	BSW3937233 ফটো উপলব্ধ	371 নাম : নিৰল দৈমাৰী পিতাৰ নাম: বিপিন দৈমাৰী ঘৰ নং : 8৬৪ বয়স : 43 লিঙ্গ : পুৰুষ	BSW3937244 ফটো উপলব্ধ	372 নাম : আফ্ৰোজা দৈমাৰী স্বামীৰ নাম: নিৰল দৈমাৰী ঘৰ নং : 8৬৪ বয়স : 40 লিঙ্গ : মহিলা	BSW3937255 ফটো উপলব্ধ
373 নাম : আশা মুছাহাৰী স্বামীৰ নাম: মনু দৈমাৰী ঘৰ নং : 8৬৪ বয়স : 36 লিঙ্গ : মহিলা	HHK0004667 ফটো উপলব্ধ	374 নাম : মনু দৈমাৰী পিতাৰ নাম: বিপিন দৈমাৰী ঘৰ নং : 8৬৪ বয়স : 32 লিঙ্গ : পুৰুষ	BSW3937266 ফটো উপলব্ধ	375 নাম : জেনিতু দৈমাৰী পিতাৰ নাম: নিৰল দৈমাৰী ঘৰ নং : 8৬৪ বয়স : 23 লিঙ্গ : পুৰুষ	BSW3885514 ফটো উপলব্ধ
376 নাম : আবেদু দৈমাৰী পিতাৰ নাম: কানচিৰা দৈমাৰী ঘৰ নং : 8৬৫ বয়স : 87 লিঙ্গ : পুৰুষ	BSW3937277 ফটো উপলব্ধ	377 নাম : মাৰীয়া ৰীতা দৈমাৰী স্বামীৰ নাম: আবেদু দৈমাৰী ঘৰ নং : 8৬৫ বয়স : 77 লিঙ্গ : মহিলা	BSW3937288 ফটো উপলব্ধ	378 নাম : বিমলা দৈমাৰী পিতাৰ নাম: আবেদু দৈমাৰী ঘৰ নং : 8৬৫ বয়স : 54 লিঙ্গ : মহিলা	BSW3937313 ফটো উপলব্ধ
379 নাম : উতল দৈমাৰী পিতাৰ নাম: আবেদু দৈমাৰী ঘৰ নং : 8৬৫ বয়স : 47 লিঙ্গ : পুৰুষ	BSW3937324 ফটো উপলব্ধ	380 নাম : ৰুক্মিণী দৈমাৰী স্বামীৰ নাম: উতল দৈমাৰী ঘৰ নং : 8৬৫ বয়স : 44 লিঙ্গ : মহিলা	BSW0186155 ফটো উপলব্ধ	381 নাম : দিপক দৈমাৰী পিতাৰ নাম: সোমবাৰ দৈমাৰী ঘৰ নং : 8৬৬ বয়স : 43 লিঙ্গ : পুৰুষ	BSW3937357 ফটো উপলব্ধ
382 নাম : মিনীস্বৰংগ দৈমাৰী স্বামীৰ নাম: সুকোমল দৈমাৰী ঘৰ নং : 8৬৬ বয়স : 42 লিঙ্গ : মহিলা	BSW0326082 ফটো উপলব্ধ	383 নাম : ৰীতা দৈমাৰী স্বামীৰ নাম: দীপক দৈমাৰী ঘৰ নং : 8৬৬ বয়স : 38 লিঙ্গ : মহিলা	BSW3937368 ফটো উপলব্ধ	384 নাম : গৌতম দৈমাৰী পিতাৰ নাম: দিপক দৈমাৰী ঘৰ নং : 8৬৬ বয়স : 24 লিঙ্গ : পুৰুষ	BSW0442673 ফটো উপলব্ধ
385 নাম : নেহা দৈমাৰী পিতাৰ নাম: দিপক দৈমাৰী ঘৰ নং : 466 বয়স : 21 লিঙ্গ : মহিলা	PYI0072371 ফটো উপলব্ধ	386 নাম : শুকমল দৈমাৰী পিতাৰ নাম: গোলক দৈমাৰী ঘৰ নং : 8৬৬ক বয়স : 49 লিঙ্গ : পুৰুষ	BSW3937380 ফটো উপলব্ধ	387 নাম : লুপৰী বড়ো স্বামীৰ নাম: হৰকান্ত বড়ো ঘৰ নং : 8৬৭ বয়স : 82 লিঙ্গ : মহিলা	BSW3937404 ফটো উপলব্ধ
388 নাম : জহন দৈমাৰী পিতাৰ নাম: আব্ৰাহাম দৈমাৰী ঘৰ নং : 8৭১ বয়স : 72 লিঙ্গ : পুৰুষ	BSW3937426 ফটো উপলব্ধ	389 নাম : সঞ্জীৱ দৈমাৰী পিতাৰ নাম: জহন দৈমাৰী ঘৰ নং : 8৭১ বয়স : 46 লিঙ্গ : পুৰুষ	BSW3937448 ফটো উপলব্ধ	390 নাম : হিষ্কিয়া দৈমাৰী পিতাৰ নাম: জহন দৈমাৰী ঘৰ নং : 8৭১ বয়স : 44 লিঙ্গ : পুৰুষ	BSW3937459 ফটো উপলব্ধ



391 নাম : জিৰিনা দৈমাৰী স্বামীৰ নাম: সঞ্জীৱ দৈমাৰী ঘৰ নং : 891 বয়স : 41 লিঙ্গ : মহিলা	BSW3935259 ফটো উপলব্ধ	392 নাম : চুমি দৈমাৰী স্বামীৰ নাম: হিষ্কিয়া দৈমাৰী ঘৰ নং : 891 বয়স : 35 লিঙ্গ : মহিলা	BSW0114736 ফটো উপলব্ধ	393 নাম : আমান দৈমাৰী পিতাৰ নাম: সঞ্জীৱ দৈমাৰী ঘৰ নং : 471 বয়স : 19 লিঙ্গ : পুৰুষ	PYI0089102 ফটো উপলব্ধ
394 নাম : পৰমী দৈমাৰী স্বামীৰ নাম: ৰমেশ দৈমাৰী ঘৰ নং : 892 বয়স : 57 লিঙ্গ : মহিলা	BSW3937471 ফটো উপলব্ধ	395 নাম : ৰূপালী দৈমাৰী স্বামীৰ নাম: নৰেন দৈমাৰী ঘৰ নং : 892 বয়স : 48 লিঙ্গ : মহিলা	BSW1553760 ফটো উপলব্ধ	396 নাম : শ্ৰেয়া দৈমাৰী পিতাৰ নাম: হাংগামা দৈমাৰী ঘৰ নং : 892 বয়স : 39 লিঙ্গ : মহিলা	BSW3937482 ফটো উপলব্ধ
E 397 নাম : জিম্পন দৈমাৰী পিতাৰ নাম: ৰমেশ দৈমাৰী ঘৰ নং : 892 বয়স : 37 লিঙ্গ : পুৰুষ	BSW0114769 ফটো উপলব্ধ	398 নাম : সঞ্জিলা দৈমাৰী স্বামীৰ নাম: জিম্পন দৈমাৰী ঘৰ নং : 892 বয়স : 29 লিঙ্গ : মহিলা	BSW0186270 ফটো উপলব্ধ	399 নাম : নিৰ্বজনাহ দৈমাৰী পিতাৰ নাম: হেলচ জেকব দৈমাৰী ঘৰ নং : 892 এ বয়স : 23 লিঙ্গ : পুৰুষ	BSW0519355 ফটো উপলব্ধ
400 নাম : মেৰী মাৰ্গাৰেট দৈমাৰী স্বামীৰ নাম: ইলিচন দৈমাৰী ঘৰ নং : 892খ বয়স : 30 লিঙ্গ : মহিলা	BSW0186262 ফটো উপলব্ধ	401 নাম : কেৰলিন দৈমাৰী পিতাৰ নাম: যেহিষ্কেল দৈমাৰী ঘৰ নং : 892 খ বয়স : 22 লিঙ্গ : মহিলা	BSW0540021 ফটো উপলব্ধ	402 নাম : যেহিষ্কেল দৈমাৰী পিতাৰ নাম: ইলিচন দৈমাৰী ঘৰ নং : 892খ বয়স : 52 লিঙ্গ : পুৰুষ	BSW3937517 ফটো উপলব্ধ
403 নাম : হেলচ জেকব দৈমাৰী পিতাৰ নাম: মানাচি দৈমাৰী ঘৰ নং : 892ক বয়স : 51 লিঙ্গ : পুৰুষ	BSW3937493 ফটো উপলব্ধ	404 নাম : এলিজা বেগম দৈমাৰী স্বামীৰ নাম: যেহিষ্কেল দৈমাৰী ঘৰ নং : 892খ বয়স : 50 লিঙ্গ : মহিলা	BSW3937528 ফটো উপলব্ধ	405 নাম : ৰূপালী দৈমাৰী স্বামীৰ নাম: হেলচ জেকব দৈমাৰী ঘৰ নং : 892ক বয়স : 45 লিঙ্গ : মহিলা	BSW3937506 ফটো উপলব্ধ
406 নাম : ৰমেন বড়ো পিতাৰ নাম: গোপাল বড়ো ঘৰ নং : 8৮০ বয়স : 49 লিঙ্গ : পুৰুষ	BSW3937539 ফটো উপলব্ধ	407 নাম : ৰেবতী বড়ো স্বামীৰ নাম: ৰমেন বড়ো ঘৰ নং : 8৮০ বয়স : 42 লিঙ্গ : মহিলা	BSW3937540 ফটো উপলব্ধ	408 নাম : ৰাহুল দেৱ বড়ো পিতাৰ নাম: ৰমেন বড়ো ঘৰ নং : 8৮০ বয়স : 22 লিঙ্গ : পুৰুষ	BSW0582585 ফটো উপলব্ধ
#2 409 নাম : দুৰ্গা দৈমাৰী পিতাৰ নাম: প্ৰভাত দৈমাৰী ঘৰ নং : 489 বয়স : 34 লিঙ্গ : পুৰুষ	CFN0464404 ফটো উপলব্ধ	410 নাম : বসুদেৱ ৰায় পিতাৰ নাম: লাৱণ্য ৰায় ঘৰ নং : ৫০৮ বয়স : 44 লিঙ্গ : পুৰুষ	BSW3937562 ফটো উপলব্ধ	411 নাম : অমিত ৰায় পিতাৰ নাম: লাৱণ্য ৰায় ঘৰ নং : ৫০৮ বয়স : 38 লিঙ্গ : পুৰুষ	BSW3937573 ফটো উপলব্ধ
412 নাম : মোহন চাউ পিতাৰ নাম: তিলধাৰী চাউ ঘৰ নং : ৫২৩ বয়স : 67 লিঙ্গ : পুৰুষ	BSW3937584 ফটো উপলব্ধ	413 নাম : ভাগামনি দেৱী স্বামীৰ নাম: মোহন চাউ ঘৰ নং : ৫২৩ বয়স : 62 লিঙ্গ : মহিলা	BSW3937595 ফটো উপলব্ধ	414 নাম : গনেশ চাউ পিতাৰ নাম: মোহন চাউ ঘৰ নং : ৫২৩ বয়স : 41 লিঙ্গ : পুৰুষ	BSW3937620 ফটো উপলব্ধ
415 নাম : মালতী চাউ পিতাৰ নাম: মোহন চাউ ঘৰ নং : 523 বয়স : 39 লিঙ্গ : মহিলা	PYI0088542 ফটো উপলব্ধ	416 নাম : ৰাজেশ চাউ পিতাৰ নাম: মোহন চাউ ঘৰ নং : ৫২৩ বয়স : 36 লিঙ্গ : পুৰুষ	BSW3937642 ফটো উপলব্ধ	417 নাম : উমেশ চাউ পিতাৰ নাম: মোহন চাউ ঘৰ নং : 523 বয়স : 31 লিঙ্গ : পুৰুষ	BSW0122598 ফটো উপলব্ধ
418 নাম : পূজা গুপ্তা স্বামীৰ নাম: গনেশ চাউ ঘৰ নং : 523 বয়স : 30 লিঙ্গ : মহিলা	PYI0099663 ফটো উপলব্ধ	R 419 নাম : ৰুবি ভাৰতী স্বামীৰ নাম: ৰাজেশ সাউ ঘৰ নং : 523 বয়স : 27 লিঙ্গ : মহিলা	BSW3873270 ফটো উপলব্ধ	420 নাম : ৰুবি ভাৰতী স্বামীৰ নাম: ৰাজেশ সাউ ঘৰ নং : 523 বয়স : 27 লিঙ্গ : মহিলা	BSW3875119 ফটো উপলব্ধ



421 নাম : নৰেশ চাউ পিতাৰ নাম: মোহন চাউ ঘৰ নং : ৫২৩ বয়স : 25 লিঙ্গ : পুৰুষ	BSW0352427 ফটো উপলব্ধ	422 নাম : যমুনা শাহ স্বামীৰ নাম: উমেশ চাউ ঘৰ নং : 523 বয়স : 25 লিঙ্গ : মহিলা	PYI0088526 ফটো উপলব্ধ	423 নাম : কৃষ্ণনাথ শৰ্মা পিতাৰ নাম: যোগেশ্বৰ শৰ্মা ঘৰ নং : ৫২৫ বয়স : 82 লিঙ্গ : পুৰুষ	BSW3937653 ফটো উপলব্ধ
E 424 নাম : হৰি শঙ্কৰ শৰ্মা পিতাৰ নাম: যোগেশ্বৰ শৰ্মা ঘৰ নং : ৫২৫ বয়স : 72 লিঙ্গ : পুৰুষ	BSW3937664 ফটো উপলব্ধ	425 নাম : আত্মাৰাম শৰ্মা পিতাৰ নাম: যোগেশ্বৰ শৰ্মা ঘৰ নং : ৫২৫ বয়স : 62 লিঙ্গ : পুৰুষ	BSW3937675 ফটো উপলব্ধ	426 নাম : সুনৰী দেবী স্বামীৰ নাম: সুকন প্ৰসাদ বিন ঘৰ নং : ৫২৯ বয়স : 68 লিঙ্গ : মহিলা	BSW3937733 ফটো উপলব্ধ
427 নাম : লালবাবু প্ৰসাদ মাতৃৰ নাম: সুনৰী দেবী ঘৰ নং : ৫২৯ বয়স : 28 লিঙ্গ : পুৰুষ	BSW0122796 ফটো উপলব্ধ	428 নাম : ৰমিতা দেবী স্বামীৰ নাম: লালবাবু প্ৰসাদ ঘৰ নং : 529 বয়স : 28 লিঙ্গ : মহিলা	BSW0391599 ফটো উপলব্ধ	429 নাম : ৰামবাবু প্ৰসাদ পিতাৰ নাম: সুকন প্ৰসাদ ঘৰ নং : ৫২৯ বয়স : 27 লিঙ্গ : পুৰুষ	BSW0272427 ফটো উপলব্ধ
430 নাম : ৰুবি দেবী স্বামীৰ নাম: ৰামবাবু প্ৰসাদ ঘৰ নং : 529 বয়স : 26 লিঙ্গ : মহিলা	BSW0392126 ফটো উপলব্ধ	431 নাম : শ্যামবাবু প্ৰসাদ পিতাৰ নাম: সুকন প্ৰসাদ ঘৰ নং : ৫২৯ বয়স : 26 লিঙ্গ : পুৰুষ	BSW0352526 ফটো উপলব্ধ	432 নাম : ৰাজা প্ৰসাদ বিন পিতাৰ নাম: সুকন প্ৰসাদ বিন ঘৰ নং : 529 বয়স : 25 লিঙ্গ : পুৰুষ	BSW3889656 ফটো উপলব্ধ
433 নাম : বিমল্য ডেকা স্বামীৰ নাম: বালিৰাম ডেকা ঘৰ নং : ৫৩৫ বয়স : 82 লিঙ্গ : মহিলা	BSW3937835 ফটো উপলব্ধ	434 নাম : ৰাজু বড়ো পিতাৰ নাম: বালিৰাম ডেকা ঘৰ নং : ৫৩৫ বয়স : 53 লিঙ্গ : পুৰুষ	BSW3937857 ফটো উপলব্ধ	435 নাম : জয়া বড়ো স্বামীৰ নাম: ভবেন ডেকা ঘৰ নং : ৫৩৫ বয়স : 48 লিঙ্গ : মহিলা	BSW3937879 ফটো উপলব্ধ
436 নাম : মানিক ডেকা পিতাৰ নাম: বালিৰাম ডেকা ঘৰ নং : ৫৩৫ বয়স : 48 লিঙ্গ : পুৰুষ	BSW3937880 ফটো উপলব্ধ	437 নাম : কবিতা বড়ো স্বামীৰ নাম: কনক ডেকা ঘৰ নং : ৫৩৫ বয়স : 48 লিঙ্গ : মহিলা	BSW3937868 ফটো উপলব্ধ	438 নাম : সূচিৰ বসুমতাৰী স্বামীৰ নাম: ৰাজু বড়ো ঘৰ নং : ৫৩৫ বয়স : 41 লিঙ্গ : মহিলা	BSW0273136 ফটো উপলব্ধ
439 নাম : গংগা বড়ো ডেকা স্বামীৰ নাম: মানিক ডেকা ঘৰ নং : ৫৩৫ বয়স : 40 লিঙ্গ : মহিলা	BSW0273169 ফটো উপলব্ধ	440 নাম : উদাংশী বড়ো স্বামীৰ নাম: বিনোদ বড়ো ঘৰ নং : ৫৩৫ বয়স : 38 লিঙ্গ : মহিলা	BSW0124016 ফটো উপলব্ধ	441 নাম : জ্যোতিৰ্ময় বড়ো মাতৃৰ নাম: জয়া বড়ো ঘৰ নং : ৫৩৫ বয়স : 30 লিঙ্গ : পুৰুষ	BSW0124057 ফটো উপলব্ধ
S 442 নাম : অঞ্জলী বড়ো মাতৃৰ নাম: কবিতা ডেকা ঘৰ নং : ৫৩৫ বয়স : 80 লিঙ্গ : মহিলা	BSW0181222 ফটো উপলব্ধ	E 443 নাম : ৰূপালী ঘোষ স্বামীৰ নাম: ভানু ঘোষ ঘৰ নং : ৫৩৬ বয়স : 77 লিঙ্গ : মহিলা	BSW3937904 ফটো উপলব্ধ	444 নাম : জয়ন্ত ঘোষ পিতাৰ নাম: ভানু ঘোষ ঘৰ নং : ৫৩৬ বয়স : 42 লিঙ্গ : পুৰুষ	BSW3937926 ফটো উপলব্ধ
445 নাম : জয়া ঘোষ স্বামীৰ নাম: জয়ন্ত ঘোষ ঘৰ নং : ৫৩৬ বয়স : 33 লিঙ্গ : মহিলা	BSW0352518 ফটো উপলব্ধ	446 নাম : মীনা বসুমতাৰী স্বামীৰ নাম: গিৰিন বসুমতাৰী ঘৰ নং : ৫৩৭ বয়স : 57 লিঙ্গ : মহিলা	BSW3937948 ফটো উপলব্ধ	447 নাম : সোনালী বসুমতাৰী পিতাৰ নাম: মঙ্গল বসুমতাৰী ঘৰ নং : ৫৩৭ বয়স : 48 লিঙ্গ : মহিলা	BSW3937959 ফটো উপলব্ধ
448 নাম : লীলা বসুমতাৰী স্বামীৰ নাম: গিৰিন বসুমতাৰী ঘৰ নং : ৫৩৭ বয়স : 42 লিঙ্গ : মহিলা	BSW3946201 ফটো উপলব্ধ	449 নাম : গৌহোমচা বসুমতাৰী পিতাৰ নাম: গিৰিন বসুমতাৰী ঘৰ নং : ৫৩৭ বয়স : 31 লিঙ্গ : পুৰুষ	BSW3946212 ফটো উপলব্ধ	450 নাম : মূলক বসুমতাৰী পিতাৰ নাম: গিৰিন বসুমতাৰী ঘৰ নং : ৫৩৭ বয়স : 31 লিঙ্গ : পুৰুষ	BSW3946223 ফটো উপলব্ধ



451 নাম : ফালানী দেবনাথ স্বামীৰ নাম : গকুল দেবনাথ ঘৰ নং : ৫৩৮ বয়স : 60 লিঙ্গ : মহিলা	BSW3937960 ফটো উপলব্ধ	452 নাম : গোপাল কুঃ দে পিতাৰ নাম : পুলিন বিহাৰী দে ঘৰ নং : ৫৩৯ বয়স : 57 লিঙ্গ : পুৰুষ	BSW3937971 ফটো উপলব্ধ	453 নাম : অনিন্দিতা দে স্বামীৰ নাম : গোপাল কুঃ দে ঘৰ নং : ৫৩৯ বয়স : 48 লিঙ্গ : মহিলা	BSW3937982 ফটো উপলব্ধ
454 নাম : বুমী দে স্বামীৰ নাম : প্রতুল কুমাৰ দে ঘৰ নং : 539 বয়স : 41 লিঙ্গ : মহিলা	PYI0076430 ফটো উপলব্ধ	455 নাম : অৰ্পিতা দে পিতাৰ নাম : গোপাল কুমাৰ দে ঘৰ নং : 539 বয়স : 22 লিঙ্গ : মহিলা	PYI009480 ফটো উপলব্ধ	456 নাম : সন্তৰঞ্জন বিশ্বাস পিতাৰ নাম : ফুলচন বিশ্বাস ঘৰ নং : ৫৪০ বয়স : 77 লিঙ্গ : পুৰুষ	BSW3938009 ফটো উপলব্ধ
457 নাম : জ্ঞান মোহন বিশ্বাস পিতাৰ নাম : লাল মোহন বিশ্বাস ঘৰ নং : ৫৪০ বয়স : 46 লিঙ্গ : পুৰুষ	BSW0534438 ফটো উপলব্ধ	458 নাম : হিতেশ্বৰ বিশ্বাস পিতাৰ নাম : সত্য.ৰঞ্জন বিশ্বাস ঘৰ নং : ৫৪০ বয়স : 43 লিঙ্গ : পুৰুষ	BSW3938021 ফটো উপলব্ধ	459 নাম : বুমী বিশ্বাস স্বামীৰ নাম : জ্ঞান মোহন বিশ্বাস ঘৰ নং : 540 বয়স : 42 লিঙ্গ : মহিলা	PYI0133173 ফটো উপলব্ধ
460 নাম : বীনা বিশ্বাস স্বামীৰ নাম : হিতেশ্বৰ বিশ্বাস ঘৰ নং : 540 বয়স : 39 লিঙ্গ : মহিলা	PYI0071183 ফটো উপলব্ধ	461 নাম : জুনন বিশ্বাস পিতাৰ নাম : জ্ঞান মোহন বিশ্বাস ঘৰ নং : 540 বয়স : 26 লিঙ্গ : পুৰুষ	PYI0133231 ফটো উপলব্ধ	462 নাম : সুমন বিশ্বাস পিতাৰ নাম : জ্ঞান মোহন বিশ্বাস ঘৰ নং : 540 বয়স : 25 লিঙ্গ : পুৰুষ	PYI0133223 ফটো উপলব্ধ
463 নাম : বৰ্ণা কৰ্মকাৰ স্বামীৰ নাম : পৰিমল কৰ্মকাৰ ঘৰ নং : 540 (ক) বয়স : 55 লিঙ্গ : মহিলা	BSW3938043 ফটো উপলব্ধ	464 নাম : অশ্বিনী কুমাৰ বয় পিতাৰ নাম : দিনবদনু বয় ঘৰ নং : ৫৪১ বয়স : 79 লিঙ্গ : পুৰুষ	BSW3938065 ফটো উপলব্ধ	465 নাম : সীদ্ধার্থ শংকৰ বয় পিতাৰ নাম : অশ্বিনী কুমাৰ বয় ঘৰ নং : ৫৪১ বয়স : 40 লিঙ্গ : পুৰুষ	BSW3938087 ফটো উপলব্ধ
466 নাম : চিত্ৰা বয় স্বামীৰ নাম : সীদ্ধার্থ শংকৰ বয় ঘৰ নং : ৫৪১ বয়স : 35 লিঙ্গ : মহিলা	BSW0331538 ফটো উপলব্ধ	E 467 নাম : বিপ্লব চৌধাৰী পিতাৰ নাম : ব্ৰজবল্লভ চৌধাৰী ঘৰ নং : ৫৪২ বয়স : 68 লিঙ্গ : পুৰুষ	BSW3938101 ফটো উপলব্ধ	468 নাম : বীনা চৌধাৰী স্বামীৰ নাম : বিপ্লব চৌধাৰী ঘৰ নং : ৫৪২ বয়স : 58 লিঙ্গ : মহিলা	BSW3938112 ফটো উপলব্ধ
469 নাম : বাজা চৌধাৰী পিতাৰ নাম : বিপ্লব চৌধাৰী ঘৰ নং : ৫৪২ বয়স : 37 লিঙ্গ : পুৰুষ	BSW3938123 ফটো উপলব্ধ	E 470 নাম : সুধাংগু সাহা পিতাৰ নাম : সঞ্জয় সাহা ঘৰ নং : ৫৪৫ বয়স : 79 লিঙ্গ : মহিলা	BSW0125187 ফটো উপলব্ধ	471 নাম : বিভাৰানী দাস স্বামীৰ নাম : যতীন দাস ঘৰ নং : ৫৪৫ বয়স : 73 লিঙ্গ : মহিলা	BSW3938145 ফটো উপলব্ধ
472 নাম : সঞ্জয় দাস পিতাৰ নাম : যতীন দাস ঘৰ নং : ৫৪৫ বয়স : 55 লিঙ্গ : পুৰুষ	BSW3938156 ফটো উপলব্ধ	473 নাম : মানিক সাহা অন্যান্য : সঞ্জয় সাহা ঘৰ নং : ৫৪৫ বয়স : 52 লিঙ্গ : পুৰুষ	BSW3946198 ফটো উপলব্ধ	474 নাম : অনিতা দাস স্বামীৰ নাম : সঞ্জয় দাস ঘৰ নং : ৫৪৫ বয়স : 46 লিঙ্গ : মহিলা	BSW3938178 ফটো উপলব্ধ
475 নাম : প্ৰমিতা সাহা স্বামীৰ নাম : মানিক সাহা ঘৰ নং : ৫৪৫ বয়স : 40 লিঙ্গ : মহিলা	BSW0186924 ফটো উপলব্ধ	476 নাম : সৌৰভ দাস পিতাৰ নাম : সঞ্জয় দাস ঘৰ নং : ৫৪৫ বয়স : 22 লিঙ্গ : পুৰুষ	BSW0571851 ফটো উপলব্ধ	477 নাম : কাতিৰাম বড়ো পিতাৰ নাম : মনিৰাম বড়ো ঘৰ নং : ৫৪৫ক বয়স : 53 লিঙ্গ : পুৰুষ	BSW3936707 ফটো উপলব্ধ
478 নাম : ফামে বড়ো স্বামীৰ নাম : কাতিৰাম বড়ো ঘৰ নং : ৫৪৫ক বয়স : 42 লিঙ্গ : মহিলা	BSW3938190 ফটো উপলব্ধ	479 নাম : মিলন মজুমদাৰ স্বামীৰ নাম : সুধিৰ মজুমদাৰ ঘৰ নং : ৫৪৮ বয়স : 65 লিঙ্গ : মহিলা	BSW1553679 ফটো উপলব্ধ	480 নাম : অঞ্জন মজুমদাৰ পিতাৰ নাম : সুধিৰ মজুমদাৰ ঘৰ নং : 548 বয়স : 47 লিঙ্গ : পুৰুষ	BSW1553895 ফটো উপলব্ধ



481 নাম : মীৰা মজুমদাৰ স্বামীৰ নাম : অঞ্জন মজুমদাৰ ঘৰ নং : ৫৪৮ বয়স : 41 লিঙ্গ : মহিলা	BSW1553657 ফটো উপলব্ধ	482 নাম : অদিতি মজুমদাৰ পিতাৰ নাম : অঞ্জন মজুমদাৰ ঘৰ নং : 548 বয়স : 19 লিঙ্গ : মহিলা	PYI0104786 ফটো উপলব্ধ	483 নাম : সুমিত্ৰা মজুমদাৰ স্বামীৰ নাম : গনেশ মজুমদাৰ ঘৰ নং : ৫৪৯ বয়স : 67 লিঙ্গ : মহিলা	BSW3938203 ফটো উপলব্ধ
484 নাম : কান মজুমদাৰ পিতাৰ নাম : গনেশ মজুমদাৰ ঘৰ নং : ৫৪৯ বয়স : 47 লিঙ্গ : পুৰুষ	BSW3938214 ফটো উপলব্ধ	485 নাম : চান মজুমদাৰ পিতাৰ নাম : গনেশ মজুমদাৰ ঘৰ নং : ৫৪৯ বয়স : 39 লিঙ্গ : পুৰুষ	BSW3938225 ফটো উপলব্ধ	486 নাম : শ্ৰেণী মজুমদাৰ স্বামীৰ নাম : ভানু মজুমদাৰ ঘৰ নং : ৫৪৯ বয়স : 36 লিঙ্গ : মহিলা	BSW0185991 ফটো উপলব্ধ
487 নাম : শ্ৰেণী মজুমদাৰ পিতাৰ নাম : গনেশ মজুমদাৰ ঘৰ নং : ৫৪৯ বয়স : 31 লিঙ্গ : মহিলা	BSW0274126 ফটো উপলব্ধ	488 নাম : ভানু মজুমদাৰ পিতাৰ নাম : গনেশ মজুমদাৰ ঘৰ নং : ৫৪৯ বয়স : 29 লিঙ্গ : পুৰুষ	BSW0274159 ফটো উপলব্ধ	489 নাম : লক্ষী মজুমদাৰ পিতাৰ নাম : গনেশ মজুমদাৰ ঘৰ নং : ৫৪৯ বয়স : 24 লিঙ্গ : মহিলা	BSW0434431 ফটো উপলব্ধ
490 নাম : কাৰ্তিক মজুমদাৰ পিতাৰ নাম : উপেন মজুমদাৰ ঘৰ নং : ৫৫০ বয়স : 62 লিঙ্গ : পুৰুষ	BSW3938269 ফটো উপলব্ধ	491 নাম : সমলা মজুমদাৰ স্বামীৰ নাম : কাৰ্তিক মজুমদাৰ ঘৰ নং : ৫৫০ বয়স : 57 লিঙ্গ : মহিলা	BSW3938270 ফটো উপলব্ধ	492 নাম : ঝাৰ্ণা মজুমদাৰ পিতাৰ নাম : কাৰ্তিক মজুমদাৰ ঘৰ নং : ৫৫০ বয়স : 37 লিঙ্গ : মহিলা	BSW3938247 ফটো উপলব্ধ
493 নাম : জয়মতী মজুমদাৰ পিতাৰ নাম : কাৰ্তিক মজুমদাৰ ঘৰ নং : ৫৫০ বয়স : 35 লিঙ্গ : মহিলা	BSW3938258 ফটো উপলব্ধ	494 নাম : কল্পনা গোস্বামী স্বামীৰ নাম : জমেন্জয় গোস্বামী ঘৰ নং : ৫৫০ বয়স : 35 লিঙ্গ : মহিলা	BSW0256024 ফটো উপলব্ধ	495 নাম : পাৰ্বতী মজুমদাৰ পিতাৰ নাম : কাৰ্তিক মজুমদাৰ ঘৰ নং : ৫৫০ বয়স : 32 লিঙ্গ : মহিলা	BSW0126029 ফটো উপলব্ধ
496 নাম : পম্পী চক্ৰবৰ্তী স্বামীৰ নাম : মৃগেন্জয় গোস্বামী ঘৰ নং : 550 ক বয়স : 27 লিঙ্গ : মহিলা	BSW0411355 ফটো উপলব্ধ	497 নাম : বাপি মজুমদাৰ পিতাৰ নাম : কাৰ্তিক মজুমদাৰ ঘৰ নং : ৫৫০ বয়স : 25 লিঙ্গ : পুৰুষ	BSW0255943 ফটো উপলব্ধ	498 নাম : মমতা গোস্বামী স্বামীৰ নাম : সঞ্জয় গোস্বামী ঘৰ নং : ৫৫০ বয়স : 25 লিঙ্গ : মহিলা	BSW0413369 ফটো উপলব্ধ
499 নাম : মঞ্জয় গোস্বামী পিতাৰ নাম : মহাভাৰত গোস্বামী ঘৰ নং : ৫৫০ বয়স : 22 লিঙ্গ : পুৰুষ	BSW0581462 ফটো উপলব্ধ	500 নাম : মহাভাৰত গোস্বামী পিতাৰ নাম : মনমোহন গোস্বামী ঘৰ নং : ৫৫০ ক বয়স : 70 লিঙ্গ : পুৰুষ	BSW3938281 ফটো উপলব্ধ	501 নাম : জয়ন্তী গোস্বামী স্বামীৰ নাম : মহাভাৰত গোস্বামী ঘৰ নং : ৫৫০ ক বয়স : 62 লিঙ্গ : মহিলা	BSW3938292 ফটো উপলব্ধ
502 নাম : জৰমেন্জয় গোস্বামী পিতাৰ নাম : মহাভাৰত গোস্বামী ঘৰ নং : ৫৫০ ক বয়স : 38 লিঙ্গ : পুৰুষ	BSW3938316 ফটো উপলব্ধ	503 নাম : মৃত্যুঞ্জয় গোস্বামী পিতাৰ নাম : মহাভাৰত গোস্বামী ঘৰ নং : ৫৫০ ক বয়স : 36 লিঙ্গ : পুৰুষ	BSW3938305 ফটো উপলব্ধ	504 নাম : সঞ্জয় গোস্বামী পিতাৰ নাম : মহাভাৰত গোস্বামী ঘৰ নং : ৫৫০ ক বয়স : 33 লিঙ্গ : পুৰুষ	BSW3938327 ফটো উপলব্ধ
505 নাম : পাৰ্থজীত চক্ৰবৰ্তী পিতাৰ নাম : চিন্তাহৰন চক্ৰবৰ্তী ঘৰ নং : ৫৫২ বয়স : 48 লিঙ্গ : পুৰুষ	BSW3938350 ফটো উপলব্ধ	506 নাম : দীপিকা চক্ৰবৰ্তী স্বামীৰ নাম : পাৰ্থজীত চক্ৰবৰ্তী ঘৰ নং : ৫৫২ বয়স : 43 লিঙ্গ : মহিলা	BSW3938361 ফটো উপলব্ধ	507 নাম : প্ৰানজিত চক্ৰবৰ্তী পিতাৰ নাম : পাৰ্থজীত চক্ৰবৰ্তী ঘৰ নং : 552 বয়স : 20 লিঙ্গ : পুৰুষ	PYI0009449 ফটো উপলব্ধ
508 নাম : লীলা দে স্বামীৰ নাম : ধীৰেন্দ্ৰ চন্দ্ৰ দে ঘৰ নং : ৫৫৬ বয়স : 75 লিঙ্গ : মহিলা	BSW3938430 ফটো উপলব্ধ	D 509 নাম : প্ৰদীপ দে পিতাৰ নাম : ধীৰেন্দ্ৰ চন্দ্ৰ দে ঘৰ নং : ৫৫৬ বয়স : 55 লিঙ্গ : পুৰুষ	BSW3938441 ফটো উপলব্ধ	510 নাম : সতেন্দ্ৰ দে পিতাৰ নাম : সুৰেন্দ্ৰ দে ঘৰ নং : ৫৫৭ বয়স : 62 লিঙ্গ : পুৰুষ	BSW3938474 ফটো উপলব্ধ



511 নাম : কাজল দে পিতাৰ নাম: সুৰেন্দ্ৰ চন্দ্ৰ দে ঘৰ নং : 557 বয়স : 57 লিঙ্গ : পুৰুষ	PY0013367 ফটো উপলব্ধ	512 নাম : হেনাবানী দে স্বামীৰ নাম: সতেন্দ্ৰ দে ঘৰ নং : 559 বয়স : 55 লিঙ্গ : মহিলা	BSW3938485 ফটো উপলব্ধ	513 নাম : পূৰ্ণিমা বণিক স্বামীৰ নাম: বাবুল বণিক ঘৰ নং : 557 বয়স : 55 লিঙ্গ : মহিলা	BSW3868676 ফটো উপলব্ধ
D 514 নাম : কোহলু দে পিতাৰ নাম: সুৰেন্দ্ৰ দে ঘৰ নং : 559 বয়স : 53 লিঙ্গ : পুৰুষ	BSW3938496 ফটো উপলব্ধ	515 নাম : মমতাবানী দে পিতাৰ নাম: সুৰেন্দ্ৰ দে ঘৰ নং : 559 বয়স : 45 লিঙ্গ : মহিলা	BSW3938510 ফটো উপলব্ধ	516 নাম : প্ৰনব চন্দ্ৰ দে মাতৃৰ নাম: সুৰেন চন্দ্ৰ দে ঘৰ নং : 559 বয়স : 42 লিঙ্গ : পুৰুষ	BSW3938521 ফটো উপলব্ধ
517 নাম : অঞ্জলী দে স্বামীৰ নাম: কাজল দে ঘৰ নং : 557 বয়স : 42 লিঙ্গ : মহিলা	PY0013268 ফটো উপলব্ধ	518 নাম : পূৰ্ণিমা দে স্বামীৰ নাম: প্ৰনৱ দে ঘৰ নং : 559 বয়স : 38 লিঙ্গ : মহিলা	BSW0274936 ফটো উপলব্ধ	519 নাম : কাৰ্তিক দে পিতাৰ নাম: কাজল দে ঘৰ নং : 577 বয়স : 31 লিঙ্গ : পুৰুষ	BSW0255844 ফটো উপলব্ধ
520 নাম : কৰণ দে পিতাৰ নাম: কাজল দে ঘৰ নং : 559 বয়স : 26 লিঙ্গ : পুৰুষ	BSW0255950 ফটো উপলব্ধ	521 নাম : বৃন্তম দে পিতাৰ নাম: কাজল দে ঘৰ নং : 557 বয়স : 25 লিঙ্গ : পুৰুষ	BSW3874609 ফটো উপলব্ধ	522 নাম : সুমিত দে পিতাৰ নাম: কাজল দে ঘৰ নং : 557 বয়স : 21 লিঙ্গ : পুৰুষ	BSW3872553 ফটো উপলব্ধ
523 নাম : সন্তোশী দে পিতাৰ নাম: সতেন্দ্ৰ দে ঘৰ নং : 559 ক বয়স : 22 লিঙ্গ : মহিলা	BSW0573469 ফটো উপলব্ধ	524 নাম : ৰতন বনিক পিতাৰ নাম: চন্দ্ৰ কুমাৰ বনিক ঘৰ নং : 558 বয়স : 72 লিঙ্গ : পুৰুষ	BSW3938565 ফটো উপলব্ধ	525 নাম : সুধাবানী বনিক স্বামীৰ নাম: ৰতন বনিক ঘৰ নং : 558 বয়স : 64 লিঙ্গ : মহিলা	BSW3938576 ফটো উপলব্ধ
526 নাম : বাপন বনিক মাতৃৰ নাম: সুধাবানী বনিক ঘৰ নং : 558 বয়স : 41 লিঙ্গ : পুৰুষ	BSW3938543 ফটো উপলব্ধ	527 নাম : তাপস বনিক মাতৃৰ নাম: সুধাবানী বনিক ঘৰ নং : 558 বয়স : 39 লিঙ্গ : পুৰুষ	BSW3938532 ফটো উপলব্ধ	528 নাম : পিয়ালী বনিক স্বামীৰ নাম: বাপন বনিক ঘৰ নং : 558 বয়স : 38 লিঙ্গ : মহিলা	BSW1553635 ফটো উপলব্ধ
529 নাম : চম্পা বনিক স্বামীৰ নাম: তাপস চন্দ্ৰ বনিক ঘৰ নং : 558 বয়স : 25 লিঙ্গ : মহিলা	BSW0352658 ফটো উপলব্ধ	E 530 নাম : গীতাবানী দত্ত স্বামীৰ নাম: বিৰাজ মোহন দত্ত ঘৰ নং : 560 বয়স : 87 লিঙ্গ : মহিলা	BSW3938598 ফটো উপলব্ধ	531 নাম : বিকাশ দত্ত পিতাৰ নাম: বিৰাজ মোহন দত্ত ঘৰ নং : 560 বয়স : 59 লিঙ্গ : পুৰুষ	BSW3938601 ফটো উপলব্ধ
532 নাম : উমাবানী দত্ত স্বামীৰ নাম: বিকাশ দত্ত ঘৰ নং : 560 বয়স : 51 লিঙ্গ : মহিলা	BSW3938612 ফটো উপলব্ধ	533 নাম : বাদল দত্ত পিতাৰ নাম: বিৰাজ মোহন দত্ত ঘৰ নং : 560 বয়স : 47 লিঙ্গ : পুৰুষ	BSW3946369 ফটো উপলব্ধ	534 নাম : কমল দত্ত মাতৃৰ নাম: গীতাবানী দত্ত ঘৰ নং : 560 বয়স : 42 লিঙ্গ : পুৰুষ	BSW3938623 ফটো উপলব্ধ
535 নাম : টিংকি ৰানি দত্তা স্বামীৰ নাম: বাদল দত্ত ঘৰ নং : 560 বয়স : 36 লিঙ্গ : মহিলা	BSW3946461 ফটো উপলব্ধ	536 নাম : সীমা দত্ত স্বামীৰ নাম: কমল দত্ত ঘৰ নং : 560 বয়স : 34 লিঙ্গ : মহিলা	BSW0408922 ফটো উপলব্ধ	537 নাম : ৰানা দত্ত পিতাৰ নাম: বিকাশ দত্ত ঘৰ নং : 560 বয়স : 30 লিঙ্গ : পুৰুষ	BSW0185793 ফটো উপলব্ধ
538 নাম : নগেন মণ্ডল পিতাৰ নাম: বনবাসী মণ্ডল ঘৰ নং : 561 বয়স : 87 লিঙ্গ : পুৰুষ	BSW3938645 ফটো উপলব্ধ	539 নাম : গেক্সীমনি মণ্ডল স্বামীৰ নাম: নগেন মণ্ডল ঘৰ নং : 561 বয়স : 77 লিঙ্গ : মহিলা	BSW3938656 ফটো উপলব্ধ	540 নাম : নীৰমণী মণ্ডল স্বামীৰ নাম: হীৰো মণ্ডল ঘৰ নং : 561 বয়স : 67 লিঙ্গ : মহিলা	BSW3938667 ফটো উপলব্ধ



541 নাম : হৰেন মণ্ডল পিতাৰ নাম: নগেন মণ্ডল ঘৰ নং : ৫৬১ বয়স : 60 লিঙ্গ : পুৰুষ	BSW3938678 ফটো উপলব্ধ	542 নাম : বিভাবানী মণ্ডল স্বামীৰ নাম: জিতিন মণ্ডল ঘৰ নং : ৫৬১ বয়স : 50 লিঙ্গ : মহিলা	BSW3938703 ফটো উপলব্ধ	543 নাম : উপেন মণ্ডল পিতাৰ নাম: নগেন মণ্ডল ঘৰ নং : ৫৬১ বয়স : 50 লিঙ্গ : পুৰুষ	BSW3938714 ফটো উপলব্ধ
544 নাম : চঞ্চলা মণ্ডল স্বামীৰ নাম: হৰেন মণ্ডল ঘৰ নং : ৫৬১ বয়স : 50 লিঙ্গ : মহিলা	BSW3938689 ফটো উপলব্ধ	545 নাম : জুশা মণ্ডল পিতাৰ নাম: হিৰো মণ্ডল ঘৰ নং : ৫৬১ বয়স : 48 লিঙ্গ : মহিলা	BSW0476150 ফটো উপলব্ধ	546 নাম : সঞ্জিৱ মণ্ডল মাতৃৰ নাম: হৰেন মণ্ডল ঘৰ নং : ৫৬১ বয়স : 30 লিঙ্গ : পুৰুষ	BSW0185801 ফটো উপলব্ধ
547 নাম : জয়মতী মণ্ডল স্বামীৰ নাম: উপেন মণ্ডল ঘৰ নং : ৫৬১ বয়স : 29 লিঙ্গ : মহিলা	BSW0275586 ফটো উপলব্ধ	S 548 নাম : মণিকা মণ্ডল পিতাৰ নাম: জিতেন মণ্ডল ঘৰ নং : ৫৬১ বয়স : 28 লিঙ্গ : মহিলা	BSW0473389 ফটো উপলব্ধ	549 নাম : প্ৰাঞ্জল মণ্ডল পিতাৰ নাম: হৰেন মণ্ডল ঘৰ নং : ৫৬১ বয়স : 25 লিঙ্গ : পুৰুষ	BSW0255810 ফটো উপলব্ধ
550 নাম : বালো মণ্ডল পিতাৰ নাম: উপেন মণ্ডল ঘৰ নং : ৫৬১ বয়স : 25 লিঙ্গ : পুৰুষ	BSW0445890 ফটো উপলব্ধ	551 নাম : প্ৰসেনজিৎ মণ্ডল মাতৃৰ নাম: বিভাৰাণি মণ্ডল ঘৰ নং : ৫৬১ বয়স : 24 লিঙ্গ : পুৰুষ	BSW0484774 ফটো উপলব্ধ	552 নাম : মনিকা দেবনাথ মণ্ডল স্বামীৰ নাম: বালো মণ্ডল ঘৰ নং : 561 বয়স : 23 লিঙ্গ : মহিলা	BSW3897592 ফটো উপলব্ধ
553 নাম : কৃষ্ণ মণ্ডল পিতাৰ নাম: উপেন মণ্ডল ঘৰ নং : 561 বয়স : 23 লিঙ্গ : পুৰুষ	BSW3886439 ফটো উপলব্ধ	554 নাম : সেফালী মণ্ডল স্বামীৰ নাম: সঞ্জিৱ মণ্ডল ঘৰ নং : 561 বয়স : 21 লিঙ্গ : মহিলা	PYI0014845 ফটো উপলব্ধ	555 নাম : খগেন চন্দ্ৰ ৰয় পিতাৰ নাম: জগদীশ ৰয় ঘৰ নং : ৫৬২ বয়স : 77 লিঙ্গ : পুৰুষ	BSW3938747 ফটো উপলব্ধ
556 নাম : বাদল চন্দ্ৰ ৰায় পিতাৰ নাম: জগদীশ ৰায় ঘৰ নং : ৫৬২ বয়স : 74 লিঙ্গ : পুৰুষ	BSW3938769 ফটো উপলব্ধ	557 নাম : কাঞ্চন ৰয় স্বামীৰ নাম: খগেন চন্দ্ৰ ৰয় ঘৰ নং : ৫৬২ বয়স : 67 লিঙ্গ : মহিলা	BSW3938758 ফটো উপলব্ধ	558 নাম : প্ৰমিলা ৰায় স্বামীৰ নাম: বাদল চন্দ্ৰ ৰায় ঘৰ নং : ৫৬২ বয়স : 66 লিঙ্গ : মহিলা	BSW3938770 ফটো উপলব্ধ
559 নাম : অৰ্থেন ৰয় পিতাৰ নাম: জগদীশ ৰয় ঘৰ নং : ৫৬২ বয়স : 62 লিঙ্গ : পুৰুষ	BSW3938805 ফটো উপলব্ধ	560 নাম : হৰেন ৰায় স্বামীৰ নাম: মিলন চন্দ্ৰ ৰায় ঘৰ নং : ৫৬২ বয়স : 59 লিঙ্গ : মহিলা	BSW3938792 ফটো উপলব্ধ	561 নাম : মায়াবানি ৰয় স্বামীৰ নাম: চুনিল ৰয় ঘৰ নং : ৫৬২ বয়স : 55 লিঙ্গ : মহিলা	BSW3938838 ফটো উপলব্ধ
562 নাম : কনিকা ৰয় স্বামীৰ নাম: অৰ্থেন ৰায় ঘৰ নং : ৫৬২ বয়স : 52 লিঙ্গ : মহিলা	BSW3938816 ফটো উপলব্ধ	563 নাম : বেলী কিৰন স্বামীৰ নাম: নাৰায়ন ঘৰ নং : 562 বয়স : 42 লিঙ্গ : মহিলা	BSW0293423 ফটো উপলব্ধ	564 নাম : মন ৰয় পিতাৰ নাম: খগেন চন্দ্ৰ ৰয় ঘৰ নং : ৫৬২ বয়স : 38 লিঙ্গ : পুৰুষ	BSW3938849 ফটো উপলব্ধ
565 নাম : নয়ন ৰয় পিতাৰ নাম: মিলন চন্দ্ৰ ৰয় ঘৰ নং : ৫৬২ বয়স : 35 লিঙ্গ : পুৰুষ	BSW3938850 ফটো উপলব্ধ	566 নাম : বীনা ৰয় পিতাৰ নাম: খগেন চন্দ্ৰ ৰয় ঘৰ নং : ৫৬২ বয়স : 31 লিঙ্গ : মহিলা	BSW0127068 ফটো উপলব্ধ	567 নাম : সজল ৰয় পিতাৰ নাম: চুনিল ৰয় ঘৰ নং : ৫৬২ বয়স : 29 লিঙ্গ : পুৰুষ	BSW0127076 ফটো উপলব্ধ
568 নাম : বিট ৰয় পিতাৰ নাম: মিলন ৰয় ঘৰ নং : ৫৬২ বয়স : 27 লিঙ্গ : পুৰুষ	BSW0169862 ফটো উপলব্ধ	569 নাম : নয়না ৰায় পিতাৰ নাম: অৰ্থেন ৰয় ঘৰ নং : ৫৬২ বয়স : 23 লিঙ্গ : মহিলা	BSW0472001 ফটো উপলব্ধ	570 নাম : শিল্পা ৰয় স্বামীৰ নাম: মনু ৰয় ঘৰ নং : 562 বয়স : 21 লিঙ্গ : মহিলা	PYI0038513 ফটো উপলব্ধ



571 নাম : ৰাজ কিৰন পিতাৰ নাম : নাৰায়ন কিৰন ঘৰ নং : 562 বয়স : 20 লিঙ্গ : পুৰুষ	PYI0056507 ফটো উপলব্ধ	572 নাম : নাৰায়ন কিৰন পিতাৰ নাম : সন্তোষ কিৰন ঘৰ নং : 562ক বয়স : 50 লিঙ্গ : পুৰুষ	BSW3938872 ফটো উপলব্ধ	573 নাম : অকৰাম জামিনী দেৱী পিতাৰ নাম : অক্ৰাম বেৰকাম সিং ঘৰ নং : 563 বয়স : 58 লিঙ্গ : মহিলা	BSW1553806 ফটো উপলব্ধ
574 নাম : কমল কুঃ নায়ৰ পিতাৰ নাম : বিজয় কুঃ ঘৰ নং : 563 বয়স : 31 লিঙ্গ : পুৰুষ	BSW0127126 ফটো উপলব্ধ	575 নাম : কালিদাস দে পিতাৰ নাম : হৰিদাস দে ঘৰ নং : 568 বয়স : 72 লিঙ্গ : পুৰুষ	BSW3938907 ফটো উপলব্ধ	576 নাম : ললিতা দে স্বামীৰ নাম : কালিদাস দে ঘৰ নং : 568 বয়স : 62 লিঙ্গ : মহিলা	BSW3938918 ফটো উপলব্ধ
# 577 নাম : সঞ্জয় মণ্ডল পিতাৰ নাম : কুলেন্দ্ৰ মণ্ডল ঘৰ নং : 56৮ বয়স : 40 লিঙ্গ : পুৰুষ	BSW3946336 ফটো উপলব্ধ	578 নাম : সুজিত দে পিতাৰ নাম : কালিদাস দে ঘৰ নং : 564 বয়স : 38 লিঙ্গ : পুৰুষ	BSW0171231 ফটো উপলব্ধ	579 নাম : জয় গ্ৰোবিন্দ বনিক পিতাৰ নাম : শান্তিৰাম বনিক ঘৰ নং : 56৫ বয়স : 75 লিঙ্গ : পুৰুষ	BSW3938929 ফটো উপলব্ধ
580 নাম : গঙ্গাৰানী বনিক স্বামীৰ নাম : জয়গোবিন্দ বনিক ঘৰ নং : 56৫ বয়স : 67 লিঙ্গ : মহিলা	BSW3938930 ফটো উপলব্ধ	581 নাম : ৰামানন্দ বনিক পিতাৰ নাম : জয়গোবিন্দ বনিক ঘৰ নং : 56৫ বয়স : 48 লিঙ্গ : পুৰুষ	BSW3938941 ফটো উপলব্ধ	582 নাম : ৰঞ্জন কুমাৰ বনিক পিতাৰ নাম : জয়গোবিন্দ বনিক ঘৰ নং : 56৫ বয়স : 46 লিঙ্গ : পুৰুষ	BSW3938963 ফটো উপলব্ধ
583 নাম : ৰূপক কুমাৰ বনিক পিতাৰ নাম : জয়গোবিন্দ বনিক ঘৰ নং : 56৫ বয়স : 46 লিঙ্গ : পুৰুষ	BSW3938952 ফটো উপলব্ধ	584 নাম : মনী বনিক স্বামীৰ নাম : ৰামানন্দ বনিক ঘৰ নং : 56৫ বয়স : 40 লিঙ্গ : মহিলা	BSW0275776 ফটো উপলব্ধ	585 নাম : গায়ত্ৰী বনিক স্বামীৰ নাম : ৰঞ্জন কুমাৰ বনিক ঘৰ নং : 56৫ বয়স : 36 লিঙ্গ : মহিলা	BSW1553771 ফটো উপলব্ধ
586 নাম : পঙ্কজ কুমাৰ বনিক পিতাৰ নাম : জয়গোবিন্দ বনিক ঘৰ নং : 56৫ বয়স : 36 লিঙ্গ : পুৰুষ	BSW3938974 ফটো উপলব্ধ	587 নাম : পিংকি বনিক স্বামীৰ নাম : ৰূপক কুমাৰ বনিক ঘৰ নং : 56৫ বয়স : 31 লিঙ্গ : মহিলা	BSW0275826 ফটো উপলব্ধ	588 নাম : পূৰ্ণিমা বনিক স্বামীৰ নাম : পঙ্কজ বনিক ঘৰ নং : 56৫ বয়স : 30 লিঙ্গ : মহিলা	BSW0186205 ফটো উপলব্ধ
589 নাম : ৰেন মণ্ডল স্বামীৰ নাম : অশ্বিনী মণ্ডল ঘৰ নং : 566 বয়স : 74 লিঙ্গ : মহিলা	BSW3939002 ফটো উপলব্ধ	590 নাম : দুলাল মণ্ডল পিতাৰ নাম : অশ্বিনী মণ্ডল ঘৰ নং : 566 বয়স : 46 লিঙ্গ : পুৰুষ	BSW3939013 ফটো উপলব্ধ	591 নাম : সবিতা মণ্ডল স্বামীৰ নাম : দুলাল মণ্ডল ঘৰ নং : 566 বয়স : 35 লিঙ্গ : মহিলা	BSW3938985 ফটো উপলব্ধ
592 নাম : মনি মণ্ডল পিতাৰ নাম : লীলাকান্ত মণ্ডল ঘৰ নং : 56৭ বয়স : 59 লিঙ্গ : পুৰুষ	BSW3939024 ফটো উপলব্ধ	593 নাম : অনি মণ্ডল পিতাৰ নাম : লীলাকান্ত মণ্ডল ঘৰ নং : 56৭ বয়স : 55 লিঙ্গ : পুৰুষ	BSW3939046 ফটো উপলব্ধ	594 নাম : মিত্ৰ মণ্ডল স্বামীৰ নাম : মনি মণ্ডল ঘৰ নং : 56৭ বয়স : 50 লিঙ্গ : মহিলা	BSW3939035 ফটো উপলব্ধ
595 নাম : সৰস্বতী মণ্ডল পিতাৰ নাম : মনি মণ্ডল ঘৰ নং : 56৭ বয়স : 22 লিঙ্গ : মহিলা	BSW0581157 ফটো উপলব্ধ	596 নাম : ৰঞ্জিত মণ্ডল পিতাৰ নাম : কুলেন্দ্ৰ মণ্ডল ঘৰ নং : 56৮ বয়স : 54 লিঙ্গ : পুৰুষ	BSW3939079 ফটো উপলব্ধ	597 নাম : তপতী মণ্ডল স্বামীৰ নাম : শিশু নন্দী ঘৰ নং : 56৮ বয়স : 53 লিঙ্গ : মহিলা	BSW3946381 ফটো উপলব্ধ
598 নাম : অজিত মণ্ডল পিতাৰ নাম : কুলেন্দ্ৰ মণ্ডল ঘৰ নং : 56৮ বয়স : 48 লিঙ্গ : পুৰুষ	BSW3939091 ফটো উপলব্ধ	599 নাম : কল্পনা মণ্ডল স্বামীৰ নাম : ৰঞ্জিত মণ্ডল ঘৰ নং : 56৮ বয়স : 44 লিঙ্গ : মহিলা	BSW3939080 ফটো উপলব্ধ	600 নাম : পূৰ্ণিমা মণ্ডল স্বামীৰ নাম : অজিত মণ্ডল ঘৰ নং : 56৮ বয়স : 36 লিঙ্গ : মহিলা	BSW3939115 ফটো উপলব্ধ



601 নাম : বিশ্বজিৎ মণ্ডল পিতাৰ নাম: কুলেন মণ্ডল ঘৰ নং : ৫৬৮ বয়স : 36 লিঙ্গ : পুৰুষ	BSW3939104 ফটো উপলব্ধ	602 নাম : বুলবলি মণ্ডল স্বামীৰ নাম: বিশ্বজিৎ মণ্ডল ঘৰ নং : ৫৬৮ বয়স : 28 লিঙ্গ : মহিলা	BSW0463513 ফটো উপলব্ধ	603 নাম : ৰূপেশ মণ্ডল পিতাৰ নাম: ৰঞ্জিত মণ্ডল ঘৰ নং : ৫৬৮ বয়স : 27 লিঙ্গ : পুৰুষ	BSW0169813 ফটো উপলব্ধ
604 নাম : ৰাজীৱ মণ্ডল পিতাৰ নাম: ৰঞ্জিত মণ্ডল ঘৰ নং : ৫৬৮ বয়স : 25 লিঙ্গ : পুৰুষ	BSW0351999 ফটো উপলব্ধ	605 নাম : প্ৰীতম মালাকাৰ পিতাৰ নাম: পবিত্ৰ মালাকাৰ ঘৰ নং : 568 বয়স : 23 লিঙ্গ : পুৰুষ	PYI0035535 ফটো উপলব্ধ	606 নাম : ৰাজ মণ্ডল পিতাৰ নাম: অজিত মণ্ডল ঘৰ নং : 568 বয়স : 22 লিঙ্গ : পুৰুষ	PYI0009175 ফটো উপলব্ধ
607 নাম : পবিত্ৰ মালাকাৰ পিতাৰ নাম: প্ৰফুল্ল মালাকাৰ ঘৰ নং : ৫৬৮ বয়স : 58 লিঙ্গ : পুৰুষ	BSW3939126 ফটো উপলব্ধ	608 নাম : ভক্ত মালাকাৰ স্বামীৰ নাম: পবিত্ৰ মালাকাৰ ঘৰ নং : ৫৬৮ বয়স : 54 লিঙ্গ : মহিলা	BSW3939137 ফটো উপলব্ধ	609 নাম : বিলাসমুগ্ধি ৰায় স্বামীৰ নাম: গিৰীশ ৰায় ঘৰ নং : ৫৬৯ বয়স : 75 লিঙ্গ : মহিলা	BSW3939159 ফটো উপলব্ধ
610 নাম : অৰ্চনা ৰায় পিতাৰ নাম: গিৰীশ ৰায় ঘৰ নং : ৫৬৯ বয়স : 43 লিঙ্গ : মহিলা	BSW0186114 ফটো উপলব্ধ	611 নাম : বিকি ৰয় পিতাৰ নাম: ৱবিন ৱয় ঘৰ নং : ৫৬৯ বয়স : 25 লিঙ্গ : পুৰুষ	BSW0430926 ফটো উপলব্ধ	612 নাম : আহেলা মণ্ডল স্বামীৰ নাম: জগন মণ্ডল ঘৰ নং : ৫৭০ বয়স : 63 লিঙ্গ : মহিলা	BSW0442616 ফটো উপলব্ধ
D 613 নাম : অহল্যা মণ্ডল স্বামীৰ নাম: জগন মণ্ডল ঘৰ নং : ৫৭০ বয়স : 62 লিঙ্গ : মহিলা	BSW3939193 ফটো উপলব্ধ	614 নাম : কৃষ্ণ মণ্ডল পিতাৰ নাম: জগন মণ্ডল ঘৰ নং : ৫৭০ বয়স : 41 লিঙ্গ : পুৰুষ	BSW3939206 ফটো উপলব্ধ	615 নাম : ভানু মণ্ডল স্বামীৰ নাম: কৃষ্ণ মণ্ডল ঘৰ নং : ৫৭০ বয়স : 36 লিঙ্গ : মহিলা	BSW3939217 ফটো উপলব্ধ
616 নাম : কেশৱ মণ্ডল পিতাৰ নাম: জগন মণ্ডল ঘৰ নং : ৫৭০ বয়স : 33 লিঙ্গ : পুৰুষ	BSW3939228 ফটো উপলব্ধ	617 নাম : অনিতা মণ্ডল স্বামীৰ নাম: কেশৱ মণ্ডল ঘৰ নং : ৫৭০ বয়স : 33 লিঙ্গ : মহিলা	BSW0186874 ফটো উপলব্ধ	618 নাম : নিখিল চন্দ্ৰ ৰয় পিতাৰ নাম: দীনেশ ৰায় ঘৰ নং : ৫৭১ বয়স : 69 লিঙ্গ : পুৰুষ	BSW3939240 ফটো উপলব্ধ
619 নাম : জীতেন চন্দ্ৰ ৰয় পিতাৰ নাম: দীনেশ চন্দ্ৰ ৰয় ঘৰ নং : ৫৭১ বয়স : 62 লিঙ্গ : পুৰুষ	BSW3939262 ফটো উপলব্ধ	620 নাম : উষা ৱানি ৰয় স্বামীৰ নাম: নিখিল চন্দ্ৰ ৰয় ঘৰ নং : ৫৭১ বয়স : 62 লিঙ্গ : মহিলা	BSW3939251 ফটো উপলব্ধ	621 নাম : ৰসু চন্দ্ৰ ৰয় পিতাৰ নাম: দীনেশ চন্দ্ৰ ৰয় ঘৰ নং : ৫৭১ বয়স : 59 লিঙ্গ : পুৰুষ	BSW3939284 ফটো উপলব্ধ
622 নাম : ৰিণা ৰয় স্বামীৰ নাম: জীতেন চন্দ্ৰ ৰয় ঘৰ নং : ৫৭১ বয়স : 57 লিঙ্গ : মহিলা	BSW3939273 ফটো উপলব্ধ	623 নাম : লক্ষী ৰনি ৰায় স্বামীৰ নাম: ৰসু চন্দ্ৰ ৰয় ঘৰ নং : ৫৭১ বয়স : 52 লিঙ্গ : মহিলা	BSW3939295 ফটো উপলব্ধ	624 নাম : ৰূপাঞ্জলি ৰয় পিতাৰ নাম: দীনেশ চন্দ্ৰ ৰয় ঘৰ নং : ৫৭১ বয়স : 51 লিঙ্গ : পুৰুষ	BSW3939308 ফটো উপলব্ধ
625 নাম : অৰিন্যশু ৰায় পিতাৰ নাম: দীনেশ চন্দ্ৰ ৰয় ঘৰ নং : 571 বয়স : 47 লিঙ্গ : পুৰুষ	BSW3939319 ফটো উপলব্ধ	# 626 নাম : প্ৰতিমা ৰয় স্বামীৰ নাম: অৰিন্যশু ৰয় ঘৰ নং : ৫৭১ বয়স : 36 লিঙ্গ : মহিলা	BSW1553544 ফটো উপলব্ধ	627 নাম : জাভেৰ ৰায় পিতাৰ নাম: জীতেন চন্দ্ৰ ৰয় ঘৰ নং : 571 বয়স : 35 লিঙ্গ : পুৰুষ	BSW3940725 ফটো উপলব্ধ
628 নাম : গনেশ চন্দ্ৰ ৰয় পিতাৰ নাম: জীতেন চন্দ্ৰ ৰয় ঘৰ নং : ৫৭১ বয়স : 34 লিঙ্গ : পুৰুষ	BSW0128009 ফটো উপলব্ধ	629 নাম : প্ৰণেশ ৰয় পিতাৰ নাম: নিখিল চন্দ্ৰ ৰয় ঘৰ নং : ৫৭১ বয়স : 33 লিঙ্গ : পুৰুষ	BSW3946325 ফটো উপলব্ধ	630 নাম : গোবিন্দ ৰয় পিতাৰ নাম: নিখিল চন্দ্ৰ ৰয় ঘৰ নং : ৫১৭ বয়স : 30 লিঙ্গ : পুৰুষ	BSW0255984 ফটো উপলব্ধ



631 নাম : প্ৰীতী ৰায় স্বামীৰ নাম : জাডোৱৰ ৰায় ঘৰ নং : ৫৭১ বয়স : 29 লিঙ্গ : মহিলা	BSW0293332 ফটো উপলব্ধ	632 নাম : মাৰ্পি আৰ্য স্বামীৰ নাম : গনেশ চন্দ্ৰ ৰায় ঘৰ নং : 571 বয়স : 27 লিঙ্গ : মহিলা	BSW0293340 ফটো উপলব্ধ	633 নাম : টিকা কৰ্কে স্বামীৰ নাম : প্ৰানেশ ৰায় ঘৰ নং : ৫৭১ বয়স : 26 লিঙ্গ : মহিলা	BSW0512541 ফটো উপলব্ধ
634 নাম : মিন্টু ৰয় পিতাৰ নাম : ৰসু চন্দ্ৰ ৰায় ঘৰ নং : ৫৭১ বয়স : 24 লিঙ্গ : পুৰুষ	BSW0417337 ফটো উপলব্ধ	635 নাম : দীপক বিশ্বাস মাতৃৰ নাম : সমতি বিশ্বাস ঘৰ নং : ৫৭২ বয়স : 35 লিঙ্গ : পুৰুষ	BSW0128058 ফটো উপলব্ধ	# 636 নাম : সুমিত্ৰা বিশ্বাস স্বামীৰ নাম : দীপক বিশ্বাস ঘৰ নং : ৫৭২ বয়স : 32 লিঙ্গ : মহিলা	BSW0128066 ফটো উপলব্ধ
637 নাম : সন্তোষ সাহা পিতাৰ নাম : সুৰেশ চাহা ঘৰ নং : ৫৭৩ বয়স : 47 লিঙ্গ : পুৰুষ	BSW3939353 ফটো উপলব্ধ	638 নাম : জুলন সাহা স্বামীৰ নাম : সন্তোষ সাহা ঘৰ নং : ৫৭৩ বয়স : 31 লিঙ্গ : মহিলা	BSW0405993 ফটো উপলব্ধ	639 নাম : পুষ্প সৰকাৰ স্বামীৰ নাম : উপেন সৰকাৰ ঘৰ নং : ৫৭৪ বয়স : 65 লিঙ্গ : মহিলা	BSW3939375 ফটো উপলব্ধ
640 নাম : সীমা সৰকাৰ পিতাৰ নাম : উপেন সৰকাৰ ঘৰ নং : 574 বয়স : 35 লিঙ্গ : মহিলা	PYI0122374 ফটো উপলব্ধ	641 নাম : দেৱী মণ্ডল স্বামীৰ নাম : অধীৰ মণ্ডল ঘৰ নং : ৫৭৫ বয়স : 57 লিঙ্গ : মহিলা	BSW3939400 ফটো উপলব্ধ	642 নাম : ভজন চন্দ্ৰ মণ্ডল পিতাৰ নাম : অধীৰ চন্দ্ৰ মণ্ডল ঘৰ নং : ৫৭৫ বয়স : 29 লিঙ্গ : পুৰুষ	BSW0512129 ফটো উপলব্ধ
643 নাম : পুষ্প কৰ্মকাৰ স্বামীৰ নাম : সুকুমাৰ কৰ্মকাৰ ঘৰ নং : ৫৭৬ বয়স : 60 লিঙ্গ : মহিলা	BSW3939433 ফটো উপলব্ধ	644 নাম : প্ৰতিমা কৰ্মকাৰ স্বামীৰ নাম : ৰমেশ কৰ্মকাৰ ঘৰ নং : ৫৭৬ বয়স : 47 লিঙ্গ : মহিলা	BSW3939466 ফটো উপলব্ধ	645 নাম : কল্পনা মালাকাৰ স্বামীৰ নাম : ৰাজু কৰ্মকাৰ ঘৰ নং : 576 বয়স : 34 লিঙ্গ : মহিলা	BSW0554709 ফটো উপলব্ধ
646 নাম : মাধৱ কৰ্মকাৰ মাতৃৰ নাম : সুকুমাৰ কৰ্মকাৰ ঘৰ নং : ৫৭৬ বয়স : 31 লিঙ্গ : পুৰুষ	BSW0276618 ফটো উপলব্ধ	647 নাম : সুবংকৰ কৰ্মকাৰ পিতাৰ নাম : সুকুমাৰ কৰ্মকাৰ ঘৰ নং : ৫৭৬ বয়স : 29 লিঙ্গ : পুৰুষ	BSW0276626 ফটো উপলব্ধ	648 নাম : গোপাল কৰ্মকাৰ মাতৃৰ নাম : প্ৰতিমা কৰ্মকাৰ ঘৰ নং : ৫৭৬ বয়স : 28 লিঙ্গ : পুৰুষ	BSW0177154 ফটো উপলব্ধ
649 নাম : ৰুমি কৰ্মকাৰ পিতাৰ নাম : সুকুমাৰ কৰ্মকাৰ ঘৰ নং : ৫৭৬ বয়স : 28 লিঙ্গ : মহিলা	BSW0276659 ফটো উপলব্ধ	650 নাম : দুৰ্গা ৰানি দাস স্বামীৰ নাম : শংকৰ দাস ঘৰ নং : ৫৭৭ বয়স : 40 লিঙ্গ : মহিলা	BSW0545665 ফটো উপলব্ধ	651 নাম : সান্তনু সৰকাৰ পিতাৰ নাম : হৰেকৃষ্ণ সৰকাৰ ঘৰ নং : ৫৭৭ বয়স : 29 লিঙ্গ : পুৰুষ	BSW0128207 ফটো উপলব্ধ
652 নাম : পম্পী মল্লিক সৰকাৰ স্বামীৰ নাম : সান্তনু সৰকাৰ ঘৰ নং : 577 বয়স : 26 লিঙ্গ : মহিলা	PYI0088922 ফটো উপলব্ধ	653 নাম : জগদীশ মণ্ডল পিতাৰ নাম : ৰাম শংকৰ মণ্ডল ঘৰ নং : ৫৭৮ বয়স : 77 লিঙ্গ : পুৰুষ	BSW3939524 ফটো উপলব্ধ	654 নাম : গোপাল মণ্ডল পিতাৰ নাম : লেফিটনেন্ট ৰাম শংকৰ মণ্ডল ঘৰ নং : ৫৭৮ বয়স : 63 লিঙ্গ : পুৰুষ	BSW3939546 ফটো উপলব্ধ
655 নাম : সন্ধ্যা মণ্ডল স্বামীৰ নাম : জগদীশ মণ্ডল ঘৰ নং : ৫৭৮ বয়স : 62 লিঙ্গ : মহিলা	BSW3939535 ফটো উপলব্ধ	656 নাম : জবাৰানী মণ্ডল স্বামীৰ নাম : গোপাল মণ্ডল ঘৰ নং : ৫৭৮ বয়স : 58 লিঙ্গ : মহিলা	BSW3939557 ফটো উপলব্ধ	657 নাম : সঞ্জিত মণ্ডল পিতাৰ নাম : জগদীশ মণ্ডল ঘৰ নং : ৫৭৮ বয়স : 35 লিঙ্গ : পুৰুষ	BSW1112416 ফটো উপলব্ধ
658 নাম : দীপক চন্দ্ৰ মণ্ডল পিতাৰ নাম : গোপাল মণ্ডল ঘৰ নং : 578 বয়স : 34 লিঙ্গ : পুৰুষ	BSW3939502 ফটো উপলব্ধ	659 নাম : পাৰুল মণ্ডল পিতাৰ নাম : গোপাল মণ্ডল ঘৰ নং : ৫৭৮ বয়স : 30 লিঙ্গ : মহিলা	BSW0128256 ফটো উপলব্ধ	#2 660 নাম : মমতা মণ্ডল স্বামীৰ নাম : গোবিন্দ মণ্ডল ঘৰ নং : 183 বয়স : 23 লিঙ্গ : মহিলা	BSW0471060 ফটো উপলব্ধ



E 661 নাম : কাৰ্তিক ৰায় পিতাৰ নাম: চানমোহন ৰায় ঘৰ নং : ৫৭৯ বয়স : ৭২ লিঙ্গ : পুৰুষ	BSW3939579 ফটো উপলব্ধ	662 নাম : অনৱদ ৰায় পিতাৰ নাম: কাৰ্তিক ৰায় ঘৰ নং : ৫৭৯ বয়স : 46 লিঙ্গ : পুৰুষ	BSW3939604 ফটো উপলব্ধ	663 নাম : শিপ্রা দত্ত পিতাৰ নাম: কাৰ্তিক ৰায় ঘৰ নং : ৫৭৯ বয়স : 35 লিঙ্গ : মহিলা	BSW3939615 ফটো উপলব্ধ
664 নাম : সুচিত্ৰা ৰায় স্বামীৰ নাম: চিদাম ৰায় ঘৰ নং : ৫৮০ বয়স : 56 লিঙ্গ : মহিলা	BSW3939648 ফটো উপলব্ধ	665 নাম : ৰাজেশ ৰায় পিতাৰ নাম: সুদম ৰয় ঘৰ নং : ৫৮০ বয়স : 30 লিঙ্গ : পুৰুষ	BSW0129239 ফটো উপলব্ধ	666 নাম : সেবাদাসী ৰায় স্বামীৰ নাম: গনেশ ৰায় ঘৰ নং : ৫৮১ বয়স : 62 লিঙ্গ : মহিলা	BSW3939660 ফটো উপলব্ধ
667 নাম : সুমন ৰয় পিতাৰ নাম: গনেশ ৰায় ঘৰ নং : ৫৮১ বয়স : 44 লিঙ্গ : পুৰুষ	BSW3939671 ফটো উপলব্ধ	668 নাম : মহামতি ৰায় পিতাৰ নাম: গনেশ ৰায় ঘৰ নং : ৫৮১ বয়স : 42 লিঙ্গ : মহিলা	BSW3939682 ফটো উপলব্ধ	669 নাম : উষা ৰয় স্বামীৰ নাম: সুমন ৰয় ঘৰ নং : ৫৮১ বয়স : 35 লিঙ্গ : মহিলা	BSW0186304 ফটো উপলব্ধ
E 670 নাম : পৰিতোষ সৰকাৰ পিতাৰ নাম: হাবান সৰকাৰ ঘৰ নং : ৫৮২ বয়স : 75 লিঙ্গ : পুৰুষ	BSW3939706 ফটো উপলব্ধ	E 671 নাম : ৰংমালা সৰকাৰ স্বামীৰ নাম: পৰিতোষ সৰকাৰ ঘৰ নং : ৫৮২ বয়স : 72 লিঙ্গ : মহিলা	BSW3939717 ফটো উপলব্ধ	672 নাম : ভজন সৰকাৰ পিতাৰ নাম: পৰিতোষ সৰকাৰ ঘৰ নং : ৫৮২ বয়স : 46 লিঙ্গ : পুৰুষ	BSW3939728 ফটো উপলব্ধ
673 নাম : পূৰন সৰকাৰ পিতাৰ নাম: পৰিতোষ সৰকাৰ ঘৰ নং : ৫৮২ বয়স : 40 লিঙ্গ : পুৰুষ	BSW3939739 ফটো উপলব্ধ	674 নাম : নাৰায়ন সৰকাৰ পিতাৰ নাম: হাবান সৰকাৰ ঘৰ নং : ৫৮৩ বয়স : 77 লিঙ্গ : পুৰুষ	BSW3939740 ফটো উপলব্ধ	675 নাম : আৰতী সৰকাৰ স্বামীৰ নাম: নাৰায়ন সৰকাৰ ঘৰ নং : ৫৮৩ বয়স : 67 লিঙ্গ : মহিলা	BSW3939751 ফটো উপলব্ধ
676 নাম : নিমহা খাখলাৰী পিতাৰ নাম: উপেন খাখলাৰী ঘৰ নং : 585 বয়স : 50 লিঙ্গ : পুৰুষ	BSW0293274 ফটো উপলব্ধ	677 নাম : পাৰ্বতী শাহ স্বামীৰ নাম: চটুলাল শ্বাহ ঘৰ নং : ৫৮৬ বয়স : 72 লিঙ্গ : মহিলা	BSW3939820 ফটো উপলব্ধ	D 678 নাম : সন্তোষ শ্বাহ পিতাৰ নাম: চটুলাল শ্বাহ ঘৰ নং : ৫৮৬ বয়স : 43 লিঙ্গ : পুৰুষ	BSW3939831 ফটো উপলব্ধ
E 679 নাম : ভোলা শ্বাহ পিতাৰ নাম: চটুলাল শ্বাহ ঘৰ নং : ৫৮৬ বয়স : 4 লিঙ্গ : পুৰুষ	BSW3939842 ফটো উপলব্ধ	680 নাম : বাসন্তী শাহ স্বামীৰ নাম: সন্তোষ শ্বাহ ঘৰ নং : ৫৮৬ বয়স : 36 লিঙ্গ : মহিলা	BSW0255802 ফটো উপলব্ধ	# 681 নাম : সুৰেশ কুমাৰ শ্বাহ পিতাৰ নাম: ছোটেলাল শ্বাহ ঘৰ নং : ৫৮৬ বয়স : 27 লিঙ্গ : পুৰুষ	BSW0255992 ফটো উপলব্ধ
682 নাম : গৌৰী নাগ স্বামীৰ নাম: সুধিৰ কুঃ নাগ ঘৰ নং : ৫৯১ বয়স : 33 লিঙ্গ : মহিলা	BSW0130328 ফটো উপলব্ধ	683 নাম : দেহী ব্ৰাহাদুৰ মগৰ পিতাৰ নাম: দিলী বাহাদুৰ মগৰ ঘৰ নং : ৫৯৩ বয়স : 77 লিঙ্গ : পুৰুষ	BSW3939897 ফটো উপলব্ধ	684 নাম : জব্বৰ মগৰ পিতাৰ নাম: দেহী বাহাদুৰ মগৰ ঘৰ নং : ৫৯৩ বয়স : 47 লিঙ্গ : পুৰুষ	BSW3939911 ফটো উপলব্ধ
685 নাম : প্ৰনিতা মগৰ স্বামীৰ নাম: জব্বৰ মগৰ ঘৰ নং : ৫৯৩ বয়স : 39 লিঙ্গ : মহিলা	BSW3939922 ফটো উপলব্ধ	686 নাম : চন্দ্ৰ বাহাদুৰ মগৰ পিতাৰ নাম: দেহী বাহাদুৰ মগৰ ঘৰ নং : ৫৯৩ বয়স : 37 লিঙ্গ : পুৰুষ	BSW3939933 ফটো উপলব্ধ	687 নাম : নিক্কি মগৰ স্বামীৰ নাম: চন্দ্ৰ বাহাদুৰ মগৰ ঘৰ নং : 593 বয়স : 26 লিঙ্গ : মহিলা	BSW0417907 ফটো উপলব্ধ
# 688 নাম : নব মণ্ডল পিতাৰ নাম: নগেন্দ্ৰ মণ্ডল ঘৰ নং : ৫৯৪ বয়স : 62 লিঙ্গ : পুৰুষ	BSW3939966 ফটো উপলব্ধ	689 নাম : তৰ মণ্ডল স্বামীৰ নাম: নবকান্ত মণ্ডল ঘৰ নং : ৫৯৪ বয়স : 57 লিঙ্গ : মহিলা	BSW3939977 ফটো উপলব্ধ	690 নাম : প্ৰবিন মণ্ডল মাতৃৰ নাম: নগেন্দ্ৰ মণ্ডল ঘৰ নং : ৫৯৪ বয়স : 55 লিঙ্গ : পুৰুষ	BSW0130377 ফটো উপলব্ধ



691 নাম : দীপক মণ্ডল পিতাৰ নাম: প্ৰবিন মণ্ডল ঘৰ নং : ৫৯৪ বয়স : 34 লিঙ্গ : পুৰুষ	BSW0130427 ফটো উপলব্ধ	692 নাম : ৰিংকি মণ্ডল পিতাৰ নাম: প্ৰবিন মণ্ডল ঘৰ নং : ৫৯৪ বয়স : 25 লিঙ্গ : মহিলা	BSW0485979 ফটো উপলব্ধ	693 নাম : প্ৰিয়ংকু বিশ্বাস স্বামীৰ নাম: দীপক মণ্ডল ঘৰ নং : 594 বয়স : 24 লিঙ্গ : মহিলা	PYI0082321 ফটো উপলব্ধ
694 নাম : মনা মণ্ডল স্বামীৰ নাম: পবিত্ৰ মণ্ডল ঘৰ নং : ৫৯৫ বয়স : 47 লিঙ্গ : মহিলা	BSW3939999 ফটো উপলব্ধ	695 নাম : ৰেনকা দাস স্বামীৰ নাম: শ্যামচৰন দাস ঘৰ নং : ৫৯৬ বয়স : 87 লিঙ্গ : মহিলা	BSW3940010 ফটো উপলব্ধ	696 নাম : সুদৰ্শন চন্দ্ৰ দাস পিতাৰ নাম: শ্যামচৰন দাস ঘৰ নং : ৬৯৬ বয়স : 46 লিঙ্গ : পুৰুষ	BSW3940043 ফটো উপলব্ধ
697 নাম : নমিতা দাস স্বামীৰ নাম: নাৰায়ন চন্দ্ৰ দাস ঘৰ নং : ৫৯৬ বয়স : 45 লিঙ্গ : মহিলা	BSW3940032 ফটো উপলব্ধ	698 নাম : তুলু দাস স্বামীৰ নাম: সুদৰ্শন চন্দ্ৰ দাস ঘৰ নং : ৫৯৬ বয়স : 40 লিঙ্গ : মহিলা	BSW3940054 ফটো উপলব্ধ	699 নাম : আৰতী তুঁতী স্বামীৰ নাম: সুদীপ তাঁতী ঘৰ নং : 596 বয়স : 40 লিঙ্গ : মহিলা	PYI0009688 ফটো উপলব্ধ
700 নাম : পূজা দাস পিতাৰ নাম: সুদৰ্শন চন্দ্ৰ দাস ঘৰ নং : 596 বয়স : 26 লিঙ্গ : মহিলা	BSW3882248 ফটো উপলব্ধ	701 নাম : পংকজ দাশ পিতাৰ নাম: নাৰায়ণ দাশ ঘৰ নং : ৫৯৬ বয়স : 25 লিঙ্গ : পুৰুষ	BSW0481523 ফটো উপলব্ধ	702 নাম : সুদীপ দাস পিতাৰ নাম: সুদৰ্শন দাস ঘৰ নং : 596 বয়স : 24 লিঙ্গ : পুৰুষ	BSW3882305 ফটো উপলব্ধ
703 নাম : ভাৰতী দাস স্বামীৰ নাম: পংকজ দাস ঘৰ নং : 596 বয়স : 23 লিঙ্গ : মহিলা	BSW3882263 ফটো উপলব্ধ	E 704 নাম : ৰাজকুমাৰ দাস পিতাৰ নাম: সুৰেন্দ্ৰ দাস ঘৰ নং : ৫৯৭ বয়স : 74 লিঙ্গ : পুৰুষ	BSW3940065 ফটো উপলব্ধ	705 নাম : পাৰ্বতী দাস স্বামীৰ নাম: ৰাজকুমাৰ দাস ঘৰ নং : ৫৯৭ বয়স : 62 লিঙ্গ : মহিলা	BSW3940076 ফটো উপলব্ধ
706 নাম : দিলীপ দাস পিতাৰ নাম: ৰাজকুমাৰ দাস ঘৰ নং : ৫৯৭ বয়স : 45 লিঙ্গ : পুৰুষ	BSW3940087 ফটো উপলব্ধ	707 নাম : ৰঞ্জিত দাস পিতাৰ নাম: ৰাজকুমাৰ দাস ঘৰ নং : ৫৯৭ বয়স : 40 লিঙ্গ : পুৰুষ	BSW3940101 ফটো উপলব্ধ	708 নাম : মালতী দাস স্বামীৰ নাম: দিলীপ দাস ঘৰ নং : ৫৯৭ বয়স : 39 লিঙ্গ : মহিলা	BSW3940098 ফটো উপলব্ধ
709 নাম : অৰ্পনা দাস স্বামীৰ নাম: ৰঞ্জিত দাস ঘৰ নং : ৫৯৭ বয়স : 26 লিঙ্গ : মহিলা	BSW0278085 ফটো উপলব্ধ	710 নাম : দীপা দাস পিতাৰ নাম: দিলীপ দাস ঘৰ নং : ৫৯৭ বয়স : 22 লিঙ্গ : মহিলা	BSW0577742 ফটো উপলব্ধ	711 নাম : সুনীল মজুমদাৰ পিতাৰ নাম: জাডৌৰ মজুমদাৰ ঘৰ নং : ৫৯৮ বয়স : 55 লিঙ্গ : পুৰুষ	BSW3940112 ফটো উপলব্ধ
712 নাম : মীলন ডে স্বামীৰ নাম: সুনীল মজুমদাৰ ঘৰ নং : ৫৯৮ বয়স : 53 লিঙ্গ : মহিলা	BSW3940123 ফটো উপলব্ধ	713 নাম : কেছৰা দেবী স্বামীৰ নাম: সুনীল মজুমদাৰ ঘৰ নং : ৫৯৮ বয়স : 46 লিঙ্গ : মহিলা	BSW0130567 ফটো উপলব্ধ	714 নাম : টুত মজুমদাৰ পিতাৰ নাম: সুনীল মজুমদাৰ ঘৰ নং : ৫৯৮ বয়স : 27 লিঙ্গ : পুৰুষ	BSW0278127 ফটো উপলব্ধ
715 নাম : সুবোধ কুমাৰ নাগ পিতাৰ নাম: সন্তোষ নাগ ঘৰ নং : ৫৯৯ বয়স : 68 লিঙ্গ : পুৰুষ	BSW3940134 ফটো উপলব্ধ	716 নাম : তুলসী নাগ স্বামীৰ নাম: সুবোধ কুমাৰ নাগ ঘৰ নং : ৫৯৯ বয়স : 61 লিঙ্গ : মহিলা	BSW3940145 ফটো উপলব্ধ	717 নাম : অধৰ সৰকাৰ পিতাৰ নাম: পৰেশ সৰকাৰ ঘৰ নং : ৬০০ বয়স : 55 লিঙ্গ : পুৰুষ	BSW3940178 ফটো উপলব্ধ
718 নাম : ফুলৰানী সৰকাৰ স্বামীৰ নাম: অধৰ সৰকাৰ ঘৰ নং : ৬০০ বয়স : 51 লিঙ্গ : মহিলা	BSW3940189 ফটো উপলব্ধ	719 নাম : ৰাজেশ সৰকাৰ পিতাৰ নাম: অধৰ সৰকাৰ ঘৰ নং : ৬০০ বয়স : 28 লিঙ্গ : পুৰুষ	BSW0181453 ফটো উপলব্ধ	720 নাম : ৰাকেশ সৰকাৰ পিতাৰ নাম: অধৰ সৰকাৰ ঘৰ নং : 600 বয়স : 20 লিঙ্গ : পুৰুষ	PYI0032987 ফটো উপলব্ধ



721 নাম : গৌৰাঙ্গ মণ্ডল পিতাৰ নাম: শৰত মণ্ডল ঘৰ নং : ৬০২ বয়স : 66 লিঙ্গ : পুৰুষ	BSW3940214 ফটো উপলব্ধ	722 নাম : মনিন্দ্ৰ মণ্ডল পিতাৰ নাম: শৰত মণ্ডল ঘৰ নং : ৬০২ বয়স : 62 লিঙ্গ : পুৰুষ	BSW3940190 ফটো উপলব্ধ	723 নাম : সত্যা ৰানি মণ্ডল স্বামীৰ নাম: গৌৰাঙ্গ মণ্ডল ঘৰ নং : ৬০২ বয়স : 58 লিঙ্গ : মহিলা	BSW0436246 ফটো উপলব্ধ
724 নাম : চিনু মণ্ডল স্বামীৰ নাম: মনিন্দ্ৰ মণ্ডল ঘৰ নং : ৬০২ বয়স : 50 লিঙ্গ : মহিলা	BSW3940203 ফটো উপলব্ধ	725 নাম : হৰগোবিন্দ চন্দ্ৰ মণ্ডল পিতাৰ নাম: গৌৰাঙ্গ মণ্ডল ঘৰ নং : ৬০২ বয়স : 38 লিঙ্গ : পুৰুষ	BSW0132977 ফটো উপলব্ধ	726 নাম : মিন্টু মণ্ডল পিতাৰ নাম: মনিন্দ্ৰ মণ্ডল ঘৰ নং : ৬০২ বয়স : 31 লিঙ্গ : পুৰুষ	BSW0133009 ফটো উপলব্ধ
727 নাম : মহিম মণ্ডল পিতাৰ নাম: মনিন্দ্ৰ মণ্ডল ঘৰ নং : ৬০২ বয়স : 31 লিঙ্গ : পুৰুষ	BSW0133017 ফটো উপলব্ধ	728 নাম : শিল্পী দাস স্বামীৰ নাম: হৰগোবিন্দ চন্দ্ৰ মণ্ডল ঘৰ নং : ৬০২ বয়স : 31 লিঙ্গ : মহিলা	BSW0437673 ফটো উপলব্ধ	729 নাম : প্ৰানকৃষ্ণ মণ্ডল পিতাৰ নাম: গৌৰাঙ্গ মণ্ডল ঘৰ নং : ৬০২ বয়স : 28 লিঙ্গ : পুৰুষ	BSW0133058 ফটো উপলব্ধ
730 নাম : ৰিণা দাস স্বামীৰ নাম: প্ৰাণকৃষ্ণ মণ্ডল ঘৰ নং : ৬০২ বয়স : 26 লিঙ্গ : মহিলা	BSW0422527 ফটো উপলব্ধ	731 নাম : পীণ্টু মণ্ডল পিতাৰ নাম: মণিন্দ্ৰ মণ্ডল ঘৰ নং : ৬০২ বয়স : 25 লিঙ্গ : পুৰুষ	BSW0331629 ফটো উপলব্ধ	732 নাম : নিকিতা বসাক মণ্ডল স্বামীৰ নাম: মিন্টু মণ্ডল ঘৰ নং : 602 বয়স : 21 লিঙ্গ : মহিলা	BSW3886413 ফটো উপলব্ধ
733 নাম : নিখিল মণ্ডল পিতাৰ নাম: শৰত মণ্ডল ঘৰ নং : ৬০৩ বয়স : 49 লিঙ্গ : পুৰুষ	BSW3940247 ফটো উপলব্ধ	734 নাম : কেশ মণ্ডল স্বামীৰ নাম: নিকিন মণ্ডল ঘৰ নং : ৬০৩ বয়স : 43 লিঙ্গ : মহিলা	BSW3940258 ফটো উপলব্ধ	735 নাম : পিংকী গোস্বামী পিতাৰ নাম: অৰুন গোস্বামী ঘৰ নং : ৬০৪ বয়স : 48 লিঙ্গ : মহিলা	BSW3940292 ফটো উপলব্ধ
736 নাম : দিলীপ গোস্বামী পিতাৰ নাম: বিজয় গোস্বামী ঘৰ নং : ৬০৪ বয়স : 47 লিঙ্গ : পুৰুষ	BSW3940281 ফটো উপলব্ধ	737 নাম : মনি গোস্বামী স্বামীৰ নাম: অনন্ত গোস্বামী ঘৰ নং : ৬০৪ বয়স : 35 লিঙ্গ : মহিলা	BSW0133157 ফটো উপলব্ধ	D 738 নাম : ৰামানন্দ নমঃদাস পিতাৰ নাম: সতানন্দ নমঃদাস ঘৰ নং : ৬০৫ বয়স : 57 লিঙ্গ : পুৰুষ	BSW3940349 ফটো উপলব্ধ
739 নাম : সন্ধ্যা নমঃদাস স্বামীৰ নাম: নন্দ নমঃদাস ঘৰ নং : ৬০৫ বয়স : 55 লিঙ্গ : মহিলা	BSW3940338 ফটো উপলব্ধ	740 নাম : ৰামানন্দ নমঃদাস পিতাৰ নাম: সতানন্দ নমঃদাস ঘৰ নং : ৬০৫ বয়স : 55 লিঙ্গ : পুৰুষ	BSW0539080 ফটো উপলব্ধ	D 741 নাম : নিয়তী নমঃদাস স্বামীৰ নাম: ৰামানন্দ নমঃদাস ঘৰ নং : ৬০৫ বয়স : 50 লিঙ্গ : মহিলা	BSW3940350 ফটো উপলব্ধ
D 742 নাম : লক্ষ্মণ নমঃদাস পিতাৰ নাম: সতানন্দ নমঃদাস ঘৰ নং : ৬০৫ বয়স : 47 লিঙ্গ : পুৰুষ	BSW3940361 ফটো উপলব্ধ	743 নাম : সঞ্জয় নমঃ দাস পিতাৰ নাম: নন্দ নমঃ দাস ঘৰ নং : ৬০৫ বয়স : 38 লিঙ্গ : পুৰুষ	BSW0171090 ফটো উপলব্ধ	744 নাম : সৃষ্কী নমঃদাস পিতাৰ নাম: ৰামানন্দ নমঃদাস ঘৰ নং : 605 বয়স : 22 লিঙ্গ : মহিলা	PY10009407 ফটো উপলব্ধ
745 নাম : ফুলেশ্বৰী মণ্ডল পিতাৰ নাম: বিষ্ণু মণ্ডল ঘৰ নং : ৬০৬ বয়স : 59 লিঙ্গ : মহিলা	BSW0458695 ফটো উপলব্ধ	746 নাম : বিপিনু মণ্ডল পিতাৰ নাম: বিষ্ণু কান্ত মণ্ডল ঘৰ নং : ৬০৬ বয়স : 58 লিঙ্গ : পুৰুষ	BSW3946621 ফটো উপলব্ধ	747 নাম : নাৰায়ন মণ্ডল পিতাৰ নাম: নীলকান্ত মণ্ডল ঘৰ নং : ৬০৬ বয়স : 40 লিঙ্গ : পুৰুষ	BSW3940407 ফটো উপলব্ধ
748 নাম : অঞ্জলী মণ্ডল স্বামীৰ নাম: নাৰায়ন মণ্ডল ঘৰ নং : ৬০৬ বয়স : 38 লিঙ্গ : মহিলা	BSW0133249 ফটো উপলব্ধ	749 নাম : ভগৱতী মণ্ডল স্বামীৰ নাম: বিপিন মণ্ডল ঘৰ নং : ৬০৬ বয়স : 34 লিঙ্গ : মহিলা	BSW3946632 ফটো উপলব্ধ	750 নাম : জয়মতী বিশ্বাস স্বামীৰ নাম: মহেন্দ্ৰ মণ্ডল ঘৰ নং : ৬০৬ বয়স : 32 লিঙ্গ : মহিলা	BSW0422618 ফটো উপলব্ধ



751 নাম : ডলি মণ্ডল স্বামীৰ নাম: নিৰঞ্জন মণ্ডল ঘৰ নং : ৬০৬ বয়স : 32 লিঙ্গ : মহিলা	BSW0133256 ফটো উপলব্ধ	752 নাম : সঞ্জয় মণ্ডল পিতাৰ নাম: বিপিন মণ্ডল ঘৰ নং : ৬০৬ বয়স : 30 লিঙ্গ : পুৰুষ	BSW0185900 ফটো উপলব্ধ	753 নাম : অজয় মণ্ডল পিতাৰ নাম: বিপিন মণ্ডল ঘৰ নং : 606 বয়স : 26 লিঙ্গ : পুৰুষ	BSW3879996 ফটো উপলব্ধ
754 নাম : বিক্রম মণ্ডল পিতাৰ নাম: অন্ন চৰণ মণ্ডল ঘৰ নং : ৬০৬ বয়স : 24 লিঙ্গ : পুৰুষ	BSW0500017 ফটো উপলব্ধ	S2 755 নাম : চুমি মণ্ডল পিতাৰ নাম: বিপিন মণ্ডল ঘৰ নং : ৬০৬ বয়স : 23 লিঙ্গ : মহিলা	BSW0570903 ফটো উপলব্ধ	756 নাম : ফালানী মণ্ডল স্বামীৰ নাম: দিলীপ মণ্ডল ঘৰ নং : 606 বয়স : 23 লিঙ্গ : মহিলা	BSW3872447 ফটো উপলব্ধ
757 নাম : গোবিন্দ পূৰ্জা পিতাৰ নাম: গদা পূৰ্জা ঘৰ নং : ৬০৭ বয়স : 42 লিঙ্গ : পুৰুষ	BSW3940418 ফটো উপলব্ধ	758 নাম : মীৰা পূৰ্জা স্বামীৰ নাম: গোবিন্দ পূৰ্জা ঘৰ নং : ৬০৭ বয়স : 38 লিঙ্গ : মহিলা	BSW3940429 ফটো উপলব্ধ	759 নাম : বাজীৰ পূৰ্জা পিতাৰ নাম: বিষ্ণু পূৰ্জা ঘৰ নং : 607 বয়স : 25 লিঙ্গ : পুৰুষ	PYI0009324 ফটো উপলব্ধ
760 নাম : বৃন্দ পূৰ্জা পিতাৰ নাম: কমলু পূৰ্জা ঘৰ নং : 608 বয়স : 67 লিঙ্গ : পুৰুষ	BSW3940441 ফটো উপলব্ধ	761 নাম : জামিনী পূৰ্জা স্বামীৰ নাম: বৃন্দ পূৰ্জা ঘৰ নং : ৬০৮ বয়স : 61 লিঙ্গ : মহিলা	BSW3940452 ফটো উপলব্ধ	S 762 নাম : আশা পূৰ্জা পিতাৰ নাম: বৃন্দ পূৰ্জা ঘৰ নং : ৬০৮ বয়স : 27 লিঙ্গ : মহিলা	BSW0443408 ফটো উপলব্ধ
763 নাম : বীনা পূৰ্জা পিতাৰ নাম: বৃন্দ পূৰ্জা ঘৰ নং : 608 বয়স : 20 লিঙ্গ : মহিলা	PYI0009217 ফটো উপলব্ধ	764 নাম : কৃষ্ণ কুমাৰ তেলী পিতাৰ নাম: শান্তনু তেলী ঘৰ নং : ৬০৮ ক বয়স : 55 লিঙ্গ : পুৰুষ	BSW3940474 ফটো উপলব্ধ	765 নাম : বীতা তেলী স্বামীৰ নাম: কৃষ্ণ কুমাৰ তেলী ঘৰ নং : 608 ক বয়স : 43 লিঙ্গ : মহিলা	BSW3940463 ফটো উপলব্ধ
766 নাম : পবিত্ৰ কুমাৰ তেলী পিতাৰ নাম: কৃষ্ণা তেলী ঘৰ নং : ৬০৮ ক বয়স : 22 লিঙ্গ : পুৰুষ	BSW0563155 ফটো উপলব্ধ	767 নাম : প্ৰবিন কুমাৰ তেলী পিতাৰ নাম: কৃষ্ণা তেলী ঘৰ নং : ৬০৮ ক বয়স : 22 লিঙ্গ : পুৰুষ	BSW0572297 ফটো উপলব্ধ	768 নাম : নলিনী শিল স্বামীৰ নাম: নাৰায়ন শিল ঘৰ নং : ৬১১ বয়স : 66 লিঙ্গ : মহিলা	BSW3940496 ফটো উপলব্ধ
769 নাম : মনোজ শিল পিতাৰ নাম: নাৰায়ণ চন্দ্ৰ শিল ঘৰ নং : ৬১১ বয়স : 47 লিঙ্গ : পুৰুষ	BSW3940509 ফটো উপলব্ধ	770 নাম : মুৰাৰী শিল পিতাৰ নাম: নাৰায়ন শিল ঘৰ নং : ৬১১ বয়স : 41 লিঙ্গ : পুৰুষ	BSW3940510 ফটো উপলব্ধ	771 নাম : অনিমা শীল স্বামীৰ নাম: মুৰাৰী শীল ঘৰ নং : ৬১১ বয়স : 40 লিঙ্গ : মহিলা	BSW3940521 ফটো উপলব্ধ
772 নাম : ললিতা শিল স্বামীৰ নাম: মনোজ শীল ঘৰ নং : ৬১১ বয়স : 35 লিঙ্গ : মহিলা	BSW3940532 ফটো উপলব্ধ	773 নাম : উলিয়াম চন বসুমতাৰী পিতাৰ নাম: নিমল বসুমতাৰী ঘৰ নং : ৬১১ বয়স : 27 লিঙ্গ : পুৰুষ	BSW0171322 ফটো উপলব্ধ	774 নাম : সুৰতী বসুমতাৰী স্বামীৰ নাম: নিমল বসুমতাৰী ঘৰ নং : ৬১১ ক বয়স : 50 লিঙ্গ : মহিলা	BSW3940565 ফটো উপলব্ধ
775 নাম : বেণুবালা মণ্ডল স্বামীৰ নাম: যোগেশ মণ্ডল ঘৰ নং : ৬১২ বয়স : 87 লিঙ্গ : মহিলা	BSW3940587 ফটো উপলব্ধ	776 নাম : উদয় মণ্ডল পিতাৰ নাম: জগেশ মণ্ডল ঘৰ নং : ৬১২ বয়স : 49 লিঙ্গ : পুৰুষ	BSW3940598 ফটো উপলব্ধ	777 নাম : বিনতা মণ্ডল স্বামীৰ নাম: উদয় মণ্ডল ঘৰ নং : ৬১২ বয়স : 40 লিঙ্গ : মহিলা	BSW3940601 ফটো উপলব্ধ
778 নাম : বিপ্লব মণ্ডল পিতাৰ নাম: উদয় মণ্ডল ঘৰ নং : 612 বয়স : 19 লিঙ্গ : পুৰুষ	PYI0142976 ফটো উপলব্ধ	779 নাম : সুৰবালা মণ্ডল স্বামীৰ নাম: সত্যনন্দ মণ্ডল ঘৰ নং : ৬১৩ বয়স : 95 লিঙ্গ : মহিলা	BSW3940612 ফটো উপলব্ধ	780 নাম : জয়নাথ মণ্ডল পিতাৰ নাম: সত্যনন্দ মণ্ডল ঘৰ নং : ৬১৩ বয়স : 59 লিঙ্গ : পুৰুষ	BSW3940623 ফটো উপলব্ধ



781 নাম : সুকুমাৰ মণ্ডল পিতাৰ নাম: সত্যনন্দ মণ্ডল ঘৰ নং : ৬১৩ বয়স : 56 লিঙ্গ : পুৰুষ	BSW3940645 ফটো উপলব্ধ	782 নাম : মান মণ্ডল স্বামীৰ নাম: সুকুমাৰ মণ্ডল ঘৰ নং : ৬১৩ বয়স : 47 লিঙ্গ : মহিলা	BSW3940656 ফটো উপলব্ধ	783 নাম : নকুল চন্দ্ৰ ৰয় পিতাৰ নাম: আখিল চন্দ্ৰ ৰয় ঘৰ নং : ৬১৪ বয়স : 54 লিঙ্গ : পুৰুষ	BSW3940690 ফটো উপলব্ধ
784 নাম : দ্ৰুপদী ৰয় স্বামীৰ নাম: নকুল চন্দ্ৰ ৰয় ঘৰ নং : ৬১৪ বয়স : 52 লিঙ্গ : মহিলা	BSW3940703 ফটো উপলব্ধ	785 নাম : মুকুল ৰয় পিতাৰ নাম: আখিল চন্দ্ৰ ৰয় ঘৰ নং : 614 বয়স : 49 লিঙ্গ : পুৰুষ	BSW3940714 ফটো উপলব্ধ	786 নাম : বৈজন্তী ৰায় স্বামীৰ নাম: মুকুল ৰায় ঘৰ নং : ৬১৪ বয়স : 45 লিঙ্গ : মহিলা	BSW0134379 ফটো উপলব্ধ
787 নাম : দেবাসিষ ৰয় পিতাৰ নাম: নকুল ৰায় ঘৰ নং : ৬১৪ বয়স : 32 লিঙ্গ : পুৰুষ	BSW3946665 ফটো উপলব্ধ	788 নাম : বিবেক ৰয় পিতাৰ নাম: নকুল ৰয় ঘৰ নং : ৬১৪ বয়স : 29 লিঙ্গ : পুৰুষ	BSW0134387 ফটো উপলব্ধ	789 নাম : প্ৰিয়ংকা ৰয় পিতাৰ নাম: নকুল চন্দ্ৰ ৰয় ঘৰ নং : ৬১৪ বয়স : 27 লিঙ্গ : মহিলা	BSW0170340 ফটো উপলব্ধ
790 নাম : লাভলী ৰায় স্বামীৰ নাম: দেবাসিষ ৰায় ঘৰ নং : ৬১৪ বয়স : 27 লিঙ্গ : মহিলা	BSW0512582 ফটো উপলব্ধ	791 নাম : মুনাল মণ্ডল পিতাৰ নাম: মানিন্দ্র মণ্ডল ঘৰ নং : 616 বয়স : 31 লিঙ্গ : পুৰুষ	BSW1553920 ফটো উপলব্ধ	792 নাম : শুকলতা মল্লিক স্বামীৰ নাম: গোবিন্দ মল্লিক ঘৰ নং : ৬৪৪ বয়স : 37 লিঙ্গ : মহিলা	BSW0454959 ফটো উপলব্ধ
793 নাম : চন্দ্ৰ কৰ্মকাৰ পিতাৰ নাম: গোৰাঙ্গ কৰ্মকাৰ ঘৰ নং : 688 বয়স : 22 লিঙ্গ : পুৰুষ	BSW3879012 ফটো উপলব্ধ	794 নাম : বিচিত্ৰ মণ্ডল স্বামীৰ নাম: অৰ্জুন মণ্ডল ঘৰ নং : 697 বয়স : 41 লিঙ্গ : মহিলা	HPQ9843656 ফটো উপলব্ধ	795 নাম : পূৰ্ণিমা দাস পিতাৰ নাম: ৰবীন্দ্ৰ দাস ঘৰ নং : 709 বয়স : 35 লিঙ্গ : মহিলা	HPQ8837409 ফটো উপলব্ধ
796 নাম : ঈন্দুমোতী দৈমাৰী পিতাৰ নাম: আৰবেন দৈমাৰী ঘৰ নং : ৭২৬ বয়স : 25 লিঙ্গ : মহিলা	BSW0255711 ফটো উপলব্ধ	797 নাম : ইমানএল দৈমাৰী পিতাৰ নাম: আৰবেন দৈমাৰী ঘৰ নং : ৭২৬ বয়স : 25 লিঙ্গ : পুৰুষ	BSW0413617 ফটো উপলব্ধ	798 নাম : মাইদাং বড়ো পিতাৰ নাম: ৰবিৰাম বড়ো ঘৰ নং : ৭৪৮ খ বয়স : 33 লিঙ্গ : মহিলা	BSW0580282 ফটো উপলব্ধ
799 নাম : জুগিতা দৈমাৰী স্বামীৰ নাম: চলমন দৈমাৰী ঘৰ নং : 4062 বয়স : 53 লিঙ্গ : মহিলা	PYI0082404 ফটো উপলব্ধ	800 নাম : বৰ্ষাৰাণি বড়ো পিতাৰ নাম: মনিৰাম বড়ো ঘৰ নং : 4062 বয়স : 30 লিঙ্গ : মহিলা	PYI0082412 ফটো উপলব্ধ	801 নাম : তুফান দৈমাৰী মাতৃৰ নাম: জুগিতা দৈমাৰী ঘৰ নং : 4062 বয়স : 29 লিঙ্গ : পুৰুষ	PYI0082420 ফটো উপলব্ধ
802 নাম : মনিন্দ্ৰ ৰাজবংশী পিতাৰ নাম: লাহিত ৰাজবংশী ঘৰ নং : ঘৰ নং 440 বয়স : 30 লিঙ্গ : পুৰুষ	PYI0082032 ফটো উপলব্ধ	803 নাম : কংকনা বড়ো পিতাৰ নাম: ৰাজ বড়ো ঘৰ নং : ঘৰ নং 535 বয়স : 19 লিঙ্গ : মহিলা	PYI0104984 ফটো উপলব্ধ		



804	1	BSW0165225	ফটো উপলব্ধ	নাম : মীনা দেবনাথ স্বামীৰ নাম: কমল দেবনাথ ঘৰ নং : 638 বয়স : 35 লিঙ্গ : মহিলা	805	1	QZZ0015412	ফটো উপলব্ধ	নাম : ৰিতুমনি সৰকাৰ পিতাৰ নাম: নিখিল সৰকাৰ ঘৰ নং : 625 বয়স : 20 লিঙ্গ : মহিলা	806	1	HBP0216432	ফটো উপলব্ধ	নাম : মনোমতী দাস পিতাৰ নাম: মনমোহন দাস ঘৰ নং : 630 বয়স : 27 লিঙ্গ : মহিলা
807	1	BSW0081349	ফটো উপলব্ধ	নাম : সুমা পল পিতাৰ নাম: বাবুল পল ঘৰ নং : 630 বয়স : 32 লিঙ্গ : মহিলা	808	1	HPQ0159756	ফটো উপলব্ধ	নাম : বিপুল দাস পিতাৰ নাম: সত্যেন্দ্ৰ দাস ঘৰ নং : 628 ক বয়স : 40 লিঙ্গ : পুৰুষ	809	1	BSW0182204	ফটো উপলব্ধ	নাম : আশা দাশ পিতাৰ নাম: বিপুল দাশ ঘৰ নং : 658 ক বয়স : 37 লিঙ্গ : মহিলা
810	1	PYI0175737	ফটো উপলব্ধ	নাম : হাদাৰাচা বসুমতাৰী পিতাৰ নাম: সৌমদৌন বসুমতাৰী ঘৰ নং : 450 বয়স : 19 লিঙ্গ : পুৰুষ	811	1	BSW1047401	ফটো উপলব্ধ	নাম : দিপক দেবনাথ পিতাৰ নাম: যুধিষ্ঠিৰ দেবনাথ ঘৰ নং : 644 ক বয়স : 44 লিঙ্গ : পুৰুষ	812	1	PYI0179556	ফটো উপলব্ধ	নাম : সুমন ডেকা স্বামীৰ নাম: দিগন্ত ডেকা ঘৰ নং : 878 বয়স : 26 লিঙ্গ : মহিলা
813	1	PYI0179762	ফটো উপলব্ধ	নাম : প্ৰণিতা বনিয়া দাস স্বামীৰ নাম: ৰাজীৱ কুমাৰ দাস ঘৰ নং : 881 বয়স : 34 লিঙ্গ : মহিলা	814	1	PYI0179796	ফটো উপলব্ধ	নাম : পবিতা নাৰ্জাৰী স্বামীৰ নাম: অমৃত দৈমাৰী ঘৰ নং : 809 বয়স : 28 লিঙ্গ : মহিলা	815	1	PYI0180224	ফটো উপলব্ধ	নাম : ৰশ্মিতা ছেত্ৰী পিতাৰ নাম: নাৰায়ন ছেত্ৰী ঘৰ নং : 829 বয়স : 18 লিঙ্গ : মহিলা
816	1	PYI0180786	ফটো উপলব্ধ	নাম : চনেকা খাখলাৰী পিতাৰ নাম: নিমাহা খাখলাৰী ঘৰ নং : 585 বয়স : 42 লিঙ্গ : মহিলা	817	1	PYI0180760	ফটো উপলব্ধ	নাম : নয়নজ্যোতি ৰাজবংশী পিতাৰ নাম: লহিত ৰাজবংশী ঘৰ নং : 880 বয়স : 22 লিঙ্গ : পুৰুষ	818	1	PYI0180752	ফটো উপলব্ধ	নাম : বিপন মণ্ডল পিতাৰ নাম: অধীৰ মণ্ডল ঘৰ নং : 595 বয়স : 22 লিঙ্গ : পুৰুষ
819	1	PYI0180711	ফটো উপলব্ধ	নাম : সন্তোষ শ্বাহ পিতাৰ নাম: ছোটেলাল শ্বাহ ঘৰ নং : 586 বয়স : 44 লিঙ্গ : পুৰুষ	820	1	PYI0180695	ফটো উপলব্ধ	নাম : সুনিতা কুমাৰী শ্বাহ পিতাৰ নাম: ছোটেলাল শ্বাহ ঘৰ নং : 586 বয়স : 24 লিঙ্গ : মহিলা	821	1	PYI0180679	ফটো উপলব্ধ	নাম : ৰমাকান্ত শৰ্মা পিতাৰ নাম: হৰি শংকৰ শৰ্মা ঘৰ নং : 525 বয়স : 36 লিঙ্গ : পুৰুষ
822	1	PYI0180356	ফটো উপলব্ধ	নাম : ৰুমী বড়ো পিতাৰ নাম: গালা বড়ো ঘৰ নং : 881 খ বয়স : 18 লিঙ্গ : মহিলা	823	1	PYI0180349	ফটো উপলব্ধ	নাম : শিৱ বাহাদুৰ মগৰ পিতাৰ নাম: জৰ্ব্বৰ মগৰ ঘৰ নং : 593 বয়স : 18 লিঙ্গ : পুৰুষ	824	1	PYI0180372	ফটো উপলব্ধ	নাম : হীৰক জ্যোতি ডেকা পিতাৰ নাম: চৰিত্ৰ ডেকা ঘৰ নং : 808 বয়স : 20 লিঙ্গ : পুৰুষ
825	1	PYI0180380	ফটো উপলব্ধ	নাম : পূজা দাস পিতাৰ নাম: দিলীপ দাস ঘৰ নং : 599 বয়স : 18 লিঙ্গ : মহিলা	826	1	PYI0180406	ফটো উপলব্ধ	নাম : অৰনব দে পিতাৰ নাম: গোপাল কুমাৰ দে ঘৰ নং : 599 বয়স : 18 লিঙ্গ : পুৰুষ	827	1	PYI0180414	ফটো উপলব্ধ	নাম : প্ৰতিম জ্যোতি বসুমতাৰী পিতাৰ নাম: গিৰিন্দ্ৰ বসুমতাৰী ঘৰ নং : 599 বয়স : 19 লিঙ্গ : পুৰুষ
828	1	PYI0180430	ফটো উপলব্ধ	নাম : দিশ্তী দাস স্বামীৰ নাম: ৰূপেশ মণ্ডল ঘৰ নং : 568 বয়স : 22 লিঙ্গ : মহিলা	829	1	PYI0180497	ফটো উপলব্ধ	নাম : পৰাগজ্যোতি হালৈ পিতাৰ নাম: ভণ্ড হালৈ ঘৰ নং : 825 বয়স : 20 লিঙ্গ : পুৰুষ	830	1	PYI0180505	ফটো উপলব্ধ	নাম : নমিতা মণ্ডল পিতাৰ নাম: মনি মণ্ডল ঘৰ নং : 569 বয়স : 20 লিঙ্গ : মহিলা
831	1	BSW0170225	ফটো উপলব্ধ	নাম : মৌচুমী ৰাজবংশী পিতাৰ নাম: কেশৱ ৰাজবংশী ঘৰ নং : 800খ বয়স : 28 লিঙ্গ : মহিলা	832	1	PYI0182428	ফটো উপলব্ধ	নাম : এনথেম দৈমাৰী পিতাৰ নাম: বিনাৰাম দৈমাৰী ঘৰ নং : 398 ক বয়স : 18 লিঙ্গ : পুৰুষ	833	1	PYI0183855	ফটো উপলব্ধ	নাম : লাঙ্গশংগাম সুনিতা দেবী স্বামীৰ নাম: সুৰেন্দ্ৰ বৰুৱা ঘৰ নং : নো 1 বয়স : 41 লিঙ্গ : মহিলা



834	1	BSW0211672
নাম : মামনি দাস পিতাৰ নাম: স্বপন দাস ঘৰ নং : ৫৪২ বয়স : 28 লিঙ্গ : মহিলা		
ফটো উপলব্ধ		

835	1	BSW1553748
নাম : লক্ষী বালা স্বামীৰ নাম: বীণাৰাম দৈমাৰী ঘৰ নং : ৩৯৪ ক বয়স : 54 লিঙ্গ : মহিলা		
ফটো উপলব্ধ		

836	1	BSW1362614
নাম : অঞ্জলি মল্লিক স্বামীৰ নাম: সন্তোষ মল্লিক ঘৰ নং : 171 ক বয়স : 81 লিঙ্গ : মহিলা		
ফটো উপলব্ধ		

837	1	BSW1362625
নাম : বাচানী মল্লিক পিতাৰ নাম: কাজল মল্লিক ঘৰ নং : 171 ক বয়স : 45 লিঙ্গ : মহিলা		
ফটো উপলব্ধ		

838	1	BSW1362603
নাম : কাজল মল্লিক পিতাৰ নাম: সন্তোষ মল্লিক ঘৰ নং : 171 ক বয়স : 61 লিঙ্গ : পুৰুষ		
ফটো উপলব্ধ		

839	1	PYI0186510
নাম : অপ্ৰেমা দৈমাৰী পিতাৰ নাম: ডেভিদচন দৈমাৰী ঘৰ নং : 800 বয়স : 37 লিঙ্গ : মহিলা		
ফটো উপলব্ধ		

840	1	BSW3945968
নাম : অখামিশ্ৰী দৈমাৰী স্বামীৰ নাম: বিবুংছাৰ বড়ো ঘৰ নং : 762 বয়স : 35 লিঙ্গ : মহিলা		
ফটো উপলব্ধ		

841	1	BSW0560508
নাম : গোজেনশী বড়ো পিতাৰ নাম: বিজয় বড়ো ঘৰ নং : 373 ক বয়স : 23 লিঙ্গ : মহিলা		
ফটো উপলব্ধ		



842	1	BSW4539804
নাম : নুহৰসা বসুমতাৰী পিতাৰ নাম : অৰ্গী বসুমতাৰী ঘৰ নং : 08 খ বয়স : 45 লিঙ্গ : পুৰুষ		ফটো উপলব্ধ

843	1	DNB0516369
নাম : শতাব্দী ৰায় স্বামীৰ নাম : পদ্মভূষণ মণ্ডল ঘৰ নং : 221 বয়স : 29 লিঙ্গ : মহিলা		ফটো উপলব্ধ

ভোটাৰৰ সাৰাংশ

A) ভোটাৰৰ সংখ্যা

	তালিকাৰ প্ৰকাৰ	তালিকাৰ চিনাক্তকৰণ	ভোটাৰৰ সংখ্যা							
			পুৰুষ	মহিলা	ওয় লিঙ্গ	মুঠ				
I	মূল তালিকা	মূল তালিকা	বিশেষ সংশোধন, 2026 চনৰ পূৰ্বৰ 2025 চনৰ মূল তালিকাৰ লগত থকা সংযোজন সমূহ একত্ৰিতকৰন কৰা তালিকা।				402	401	0	803
II	যোগ তালিকা	পৰিপূৰক 1	বিশেষ সংক্ষিপ্ত সংশোধন, 2026				14	24	0	38
		পৰিপূৰক 2	অনবিচ্ছিন্ন সংশোধন 2026				1	1	0	2
			মুঠ				15	25	0	40
III	বিয়োজন তালিকা	পৰিপূৰক 1	বিশেষ সংক্ষিপ্ত সংশোধন, 2026				13	20	0	33
		পৰিপূৰক 2	অনবিচ্ছিন্ন সংশোধন 2026				0	1	0	1
			মুঠ				13	21	0	34
IV	লিংগ ক্ষেত্ৰত পৰিবৰ্তনৰ বাবে পাৰ্থক্য					0	0	0	0	
এই সংশোধনৰ পিছত ভোটাৰ তালিকাত ভোটাৰৰ মুঠ সংখ্যা (I+II-III+IV)						404	405	0	809	

B) শুধৰনীৰ সংখ্যা

তালিকাৰ প্ৰকাৰ	তালিকাৰ চিনাক্তকৰণ	শুধৰনীৰ সংখ্যা
পৰিপূৰক 1	বিশেষ সংক্ষিপ্ত সংশোধন, 2026	18
পৰিপূৰক 2	অনবিচ্ছিন্ন সংশোধন 2026	2
	মুঠ	20

নিৰ্বাচক পঞ্জীয়ন বিষয়াৰ স্বাক্ষৰ

E-মূত, S-স্থানান্তৰিত/ বাসস্থান পৰিবৰ্তন, R-প্ৰতিলিপি, M-নিখোজ, Q-অযোগ্য