



ভোটাৰ তালিকা 2026 S03 অসম

বিধানসভা সমষ্টিৰ নম্বৰ, নাম আৰু সংৰক্ষণৰ স্থিতি : 45 - ভেৰগাঁও (সাধাৰণ)		খণ্ড নং : 127																			
এই বিধানসভা সমষ্টিত কোন সংসদীয় সমষ্টিৰ অন্তৰ্গত তাৰ নম্বৰ, নাম আৰু সংৰক্ষণ স্থিতি : 4 - দৰং-ওদালগুৰি (সাধাৰণ)																					
1. সংশোধনৰ বিৱৰণ																					
সংশোধনৰ বছৰ	2026	তালিকাৰ চিনাক্তকৰণ																			
ভিত্তি তাৰিখ	01-04-2026	বিশেষ সংশোধন, 2026 চনৰ পূৰ্বৰ 2025 চনৰ মূল তালিকাৰ লগত থকা সংযোজন সমূহ একত্ৰিতকৰণ কৰা তালিকা।																			
সংশোধনৰ প্ৰকাৰ	বিশেষ সংশোধন 2026																				
প্ৰকাশনৰ তাৰিখ	23-03-2026																				
2. খণ্ড আৰু ভোটগ্ৰহন কেন্দ্ৰৰ বিৱৰণ																					
খণ্ডৰ অন্তৰ্গত এলেকা সমূহৰ নম্বৰ আৰু নাম																					
1-ডিমাকুছি চাহ বাগিছা (অংশ)		<table border="1" style="width: 100%; border-collapse: collapse;"> <tr> <td>মূল চহৰ/গাঁও</td> <td>: ডিমাকুছি চাহ বাগিছা</td> </tr> <tr> <td>ৱাৰ্ড নং</td> <td>:</td> </tr> <tr> <td>ডাকঘৰ</td> <td>: পানেৰিহাট</td> </tr> <tr> <td>পুলিচ থানা</td> <td>: ডিমাকুচি</td> </tr> <tr> <td>ব্লক</td> <td>: ভেৰগাঁও</td> </tr> <tr> <td>ৰাজহ চক্ৰ</td> <td>: হৰিশিঙা</td> </tr> <tr> <td>জিলা</td> <td>: ওদালগুৰি</td> </tr> <tr> <td>পিনকোড</td> <td>: 784523</td> </tr> </table>				মূল চহৰ/গাঁও	: ডিমাকুছি চাহ বাগিছা	ৱাৰ্ড নং	:	ডাকঘৰ	: পানেৰিহাট	পুলিচ থানা	: ডিমাকুচি	ব্লক	: ভেৰগাঁও	ৰাজহ চক্ৰ	: হৰিশিঙা	জিলা	: ওদালগুৰি	পিনকোড	: 784523
মূল চহৰ/গাঁও	: ডিমাকুছি চাহ বাগিছা																				
ৱাৰ্ড নং	:																				
ডাকঘৰ	: পানেৰিহাট																				
পুলিচ থানা	: ডিমাকুচি																				
ব্লক	: ভেৰগাঁও																				
ৰাজহ চক্ৰ	: হৰিশিঙা																				
জিলা	: ওদালগুৰি																				
পিনকোড	: 784523																				
3. ভোটগ্ৰহন কেন্দ্ৰৰ বিৱৰণ																					
ভোটগ্ৰহন কেন্দ্ৰৰ নম্বৰ আৰু নাম :		ভোটগ্ৰহন কেন্দ্ৰৰ প্ৰকাৰ (পুৰুষ/মহিলা/সাধাৰণ)		সাধাৰণ																	
127 - ডিমাকুছি চাহ বাগিছা প্ৰাথমিক বিদ্যালয় (বাওঁফাল)		খণ্ডৰ অন্তৰ্গত সহায়ক ভোটগ্ৰহন কেন্দ্ৰৰ সংখ্যা :		0																	
ভোটগ্ৰহন কেন্দ্ৰৰ ঠিকনা :																					
ডিমাকুছি চাহ বাগিছা প্ৰাথমিক বিদ্যালয়, 2, ডিমাকুছি চাহ বাগিছা পোঃঅঃ -পানেৰিহাট জিলা-ওদালগুৰি ৭৮৪৫২৩																					
4. ভোটাৰৰ সংখ্যা																					
আৰম্ভনি ক্ৰমিক নং	শেষ ক্ৰমিক নং	মুঠ ভোটাৰ																			
		পুৰুষ	মহিলা	৩য় লিঙ্গ	মুঠ																
1	777	343	399	0	742																

নিৰ্বাচক পঞ্জীয়ন বিষয়াৰ স্বাক্ষৰ

Nazri Naksha

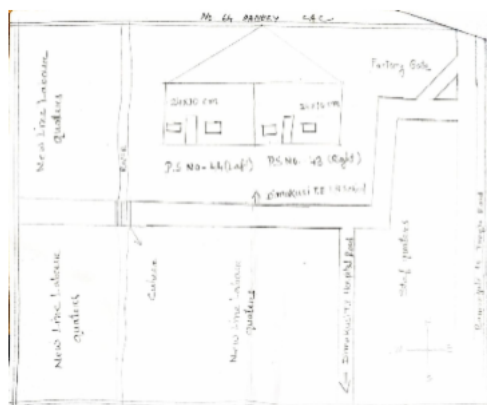

Google Map View



Polling Station Building Front View



ভোটগ্ৰহন কেন্দ্ৰৰ সন্মুখৰ দৃশ্য



Cad View

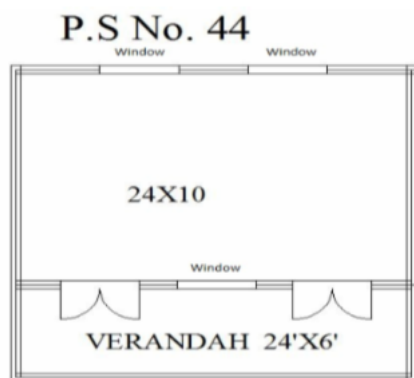

Key MAP View

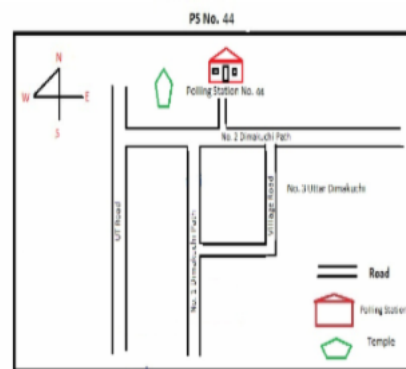



1 নাম : গাংগী কাণ্ডলনা স্বামীৰ নাম : বৰ্জিত মুণ্ডা ঘৰ নং : 06 বয়স : 38 লিঙ্গ : মহিলা	PYI0079392 ফটো উপলব্ধ	2 নাম : শাম শবৰ পিতাৰ নাম : বনমালি শবৰ ঘৰ নং : 15 বয়স : 25 লিঙ্গ : পুৰুষ	BSW0536656 ফটো উপলব্ধ	3 নাম : জেকচন পিতাৰ নাম : নিকুদিন দেমাৰী ঘৰ নং : 15 (ক) বয়স : 55 লিঙ্গ : পুৰুষ	BSW3434762 ফটো উপলব্ধ
4 নাম : গৌৰব মুণ্ডা পিতাৰ নাম : এমিল মুণ্ডা ঘৰ নং : 22 বয়স : 24 লিঙ্গ : পুৰুষ	BSW0469072 ফটো উপলব্ধ	5 নাম : সুনিতা মুণ্ডা পিতাৰ নাম : চাকাৰী মুণ্ডা ঘৰ নং : 33 বয়স : 29 লিঙ্গ : মহিলা	BSW0476655 ফটো উপলব্ধ	6 নাম : প্ৰভুচাই মুণ্ডা পিতাৰ নাম : চাকাৰী মুণ্ডা ঘৰ নং : 33 বয়স : 26 লিঙ্গ : পুৰুষ	BSW0489336 ফটো উপলব্ধ
7 নাম : অনূপ দাস পিতাৰ নাম : নাৰায়ন দাস ঘৰ নং : 34 বয়স : 39 লিঙ্গ : পুৰুষ	PYI0054510 ফটো উপলব্ধ	8 নাম : অষ্টমী বডো পিতাৰ নাম : টোৰোনি বডো ঘৰ নং : 38 বয়স : 32 লিঙ্গ : মহিলা	BSW3888336 ফটো উপলব্ধ	9 নাম : বিনীতা চবৰ পিতাৰ নাম : বিষ্ণু চবৰ ঘৰ নং : 50 বয়স : 41 লিঙ্গ : মহিলা	BSW3878154 ফটো উপলব্ধ
10 নাম : কল্পনা লোহাৰ পিতাৰ নাম : মোহন মুণ্ডা ঘৰ নং : 50 বয়স : 40 লিঙ্গ : মহিলা	BSW0519132 ফটো উপলব্ধ	11 নাম : সুসংতী মিঞ্জ পিতাৰ নাম : পিতৰ মিঞ্জ ঘৰ নং : 56 বয়স : 23 লিঙ্গ : মহিলা	PYI0054080 ফটো উপলব্ধ	12 নাম : গুলছেন সবৰ পিতাৰ নাম : বিমল সবৰ ঘৰ নং : 98 বয়স : 31 লিঙ্গ : পুৰুষ	BSW0509141 ফটো উপলব্ধ
13 নাম : বুৰিনা দাস স্বামীৰ নাম : অভিক তচা ঘৰ নং : 79 বয়স : 24 লিঙ্গ : মহিলা	PYI0114603 ফটো উপলব্ধ	14 নাম : বাহুল মুণ্ডা পিতাৰ নাম : বাবী চন্দ্ৰ মুণ্ডা ঘৰ নং : 82 বয়স : 31 লিঙ্গ : পুৰুষ	PYI0119081 ফটো উপলব্ধ	15 নাম : নিকিতা মুণ্ডা স্বামীৰ নাম : বাহুল মুণ্ডা ঘৰ নং : 82 বয়স : 29 লিঙ্গ : মহিলা	PYI0119008 ফটো উপলব্ধ
16 নাম : বুৰিনা মুণ্ডা মাতৃৰ নাম : জিমিতা মুণ্ডা ঘৰ নং : 88 বয়স : 23 লিঙ্গ : মহিলা	PYI0054569 ফটো উপলব্ধ	17 নাম : ভোগবতী শাওৰা স্বামীৰ নাম : বাবুৰাম শাওৰা ঘৰ নং : 91 বয়স : 37 লিঙ্গ : মহিলা	BSW0480707 ফটো উপলব্ধ	18 নাম : বিশ্বজীত গুসৈত পিতাৰ নাম : বৰ্জিত গুসৈত ঘৰ নং : 109 বয়স : 26 লিঙ্গ : পুৰুষ	BSW0468058 ফটো উপলব্ধ
19 নাম : মীনা মুণ্ডা স্বামীৰ নাম : সিবেন মুণ্ডা ঘৰ নং : 129 বয়স : 29 লিঙ্গ : মহিলা	BSW0492611 ফটো উপলব্ধ	20 নাম : অঞ্জু ভূমিজ স্বামীৰ নাম : বৰ্জিত ভূমিজ ঘৰ নং : 130 বয়স : 37 লিঙ্গ : মহিলা	BSW0335620 ফটো উপলব্ধ	21 নাম : বিশ্বজিত চবৰ মাতৃৰ নাম : অঞ্জনা সবৰ ঘৰ নং : 137 বয়স : 24 লিঙ্গ : পুৰুষ	PYI0115634 ফটো উপলব্ধ
22 নাম : ছাবিনা লোহাৰ মাতৃৰ নাম : বানী লোহাৰ ঘৰ নং : 139 বয়স : 23 লিঙ্গ : মহিলা	PYI0054544 ফটো উপলব্ধ	23 নাম : কৰিশা সবৰ স্বামীৰ নাম : অজয় চাউতীয়া ঘৰ নং : 153 বয়স : 31 লিঙ্গ : মহিলা	PYI0107235 ফটো উপলব্ধ	24 নাম : বিশ্বজিৎ সবৰ পিতাৰ নাম : সুদেন সবৰ ঘৰ নং : 165 বয়স : 23 লিঙ্গ : পুৰুষ	BSW0482703 ফটো উপলব্ধ
25 নাম : লক্ষী পংদুআ পিতাৰ নাম : হীৰাচাই পংদুআ ঘৰ নং : 192 বয়স : 25 লিঙ্গ : মহিলা	PYI0054502 ফটো উপলব্ধ	26 নাম : বেলতলা বেক পিতাৰ নাম : দেউনীশ বেক ঘৰ নং : 198 বয়স : 32 লিঙ্গ : মহিলা	BSW0480129 ফটো উপলব্ধ	27 নাম : দীপশিখা ডেকা স্বামীৰ নাম : কুমুদ ডেকা ঘৰ নং : 202 বয়স : 25 লিঙ্গ : মহিলা	BSW0489120 ফটো উপলব্ধ
28 নাম : বমেশ চন্দ্ৰ শৰ্মা পিতাৰ নাম : বঘুনাথ শৰ্মা ঘৰ নং : 215 বয়স : 75 লিঙ্গ : পুৰুষ	BSW3434568 ফটো উপলব্ধ	29 নাম : মিন দেবী স্বামীৰ নাম : বমেশ চন্দ্ৰ শৰ্মা ঘৰ নং : 215 বয়স : 66 লিঙ্গ : মহিলা	BSW3434579 ফটো উপলব্ধ	30 নাম : কিশোৰ কুমাৰ শৰ্মা পিতাৰ নাম : বমেশ চন্দ্ৰ শৰ্মা ঘৰ নং : 215 বয়স : 47 লিঙ্গ : পুৰুষ	BSW3434580 ফটো উপলব্ধ



<p>S 31 BSW3434604</p> <p>নাম : অনপ কুমাৰ শৰ্মা পিতাৰ নাম: ৰমেশ চন্দ্ৰ শৰ্মা ঘৰ নং : ২২৫ বয়স : 41 লিঙ্গ : পুৰুষ</p> <p>ফটো উপলব্ধ</p>	<p>S 32 BSW3434615</p> <p>নাম : শঙ্কৰ শৰ্মা পিতাৰ নাম: ৰমেশ চন্দ্ৰ শৰ্মা ঘৰ নং : ২২৫ বয়স : 39 লিঙ্গ : পুৰুষ</p> <p>ফটো উপলব্ধ</p>	<p>33 BSW3434637</p> <p>নাম : কৰবী দেৱী স্বামীৰ নাম: কিশোৰ কুমাৰ শৰ্মা ঘৰ নং : ২২৫ বয়স : 36 লিঙ্গ : মহিলা</p> <p>ফটো উপলব্ধ</p>
<p>E 34 BSW3434659</p> <p>নাম : ফিলমিনা একা স্বামীৰ নাম: জেভিউনুচ একা ঘৰ নং : ২২৬ বয়স : 80 লিঙ্গ : মহিলা</p> <p>ফটো উপলব্ধ</p>	<p>35 BSW0315341</p> <p>নাম : নিৰ্মলা একা স্বামীৰ নাম: এঞ্জেলো প্ৰফুল্ল মিজ ঘৰ নং : ২২৬ বয়স : 45 লিঙ্গ : মহিলা</p> <p>ফটো উপলব্ধ</p>	<p>36 BSW3434728</p> <p>নাম : কেশব ৰাজবংশী পিতাৰ নাম: ৰবি ৰাম ৰাজবংশী ঘৰ নং : ২২৭ বয়স : 70 লিঙ্গ : পুৰুষ</p> <p>ফটো উপলব্ধ</p>
<p>37 BSW3434671</p> <p>নাম : হেমলতা ৰাজবংশী স্বামীৰ নাম: কেশব ৰাজবংশী ঘৰ নং : ২২৭ বয়স : 62 লিঙ্গ : মহিলা</p> <p>ফটো উপলব্ধ</p>	<p>38 BSW3434706</p> <p>নাম : অজয়া ৰাজবংশী পিতাৰ নাম: কেশব ৰাজবংশী ঘৰ নং : ২২৭ বয়স : 38 লিঙ্গ : পুৰুষ</p> <p>ফটো উপলব্ধ</p>	<p>39 BSW3434740</p> <p>নাম : ভাস্কৰ ৰাজবংশী পিতাৰ নাম: কেশৱ ৰাজবংশী ঘৰ নং : ২২৭ বয়স : 38 লিঙ্গ : পুৰুষ</p> <p>ফটো উপলব্ধ</p>
<p>40 BSW0340679</p> <p>নাম : গীতাজলী বৰুৱা স্বামীৰ নাম: অজয় ৰাজবংশী ঘৰ নং : ২২৭ বয়স : 37 লিঙ্গ : মহিলা</p> <p>ফটো উপলব্ধ</p>	<p>S 41 BSW0234773</p> <p>নাম : জিমিয়ন দেমাৰী পিতাৰ নাম: জেকচন দেমাৰী ঘৰ নং : ২২৮ বয়স : 30 লিঙ্গ : পুৰুষ</p> <p>ফটো উপলব্ধ</p>	<p>42 BSW3434773</p> <p>নাম : লক্ষী তচ্ছা স্বামীৰ নাম: ৰবি তচ্ছা ঘৰ নং : ২২৯ বয়স : 60 লিঙ্গ : মহিলা</p> <p>ফটো উপলব্ধ</p>
<p>43 BSW3434795</p> <p>নাম : ৰাজেন্দ্ৰ তচ্ছা পিতাৰ নাম: ৰবি তচ্ছা ঘৰ নং : ২২৯ বয়স : 42 লিঙ্গ : পুৰুষ</p> <p>ফটো উপলব্ধ</p>	<p>44 BSW3434819</p> <p>নাম : মীৰা ৰাউত তচা স্বামীৰ নাম: ৰঞ্জিত কুমাৰ তচা ঘৰ নং : ২২৯ বয়স : 32 লিঙ্গ : মহিলা</p> <p>ফটো উপলব্ধ</p>	<p>45 BSW3434820</p> <p>নাম : ধৰিত্ৰী ডেকা স্বামীৰ নাম: খগেন্দ্ৰ নাথ ডেকা ঘৰ নং : ২২০ বয়স : 55 লিঙ্গ : মহিলা</p> <p>ফটো উপলব্ধ</p>
<p>46 BSW1550910</p> <p>নাম : নিলোতপল ডেকা পিতাৰ নাম: খগেন্দ্ৰ ডেকা ঘৰ নং : ২২০ বয়স : 32 লিঙ্গ : পুৰুষ</p> <p>ফটো উপলব্ধ</p>	<p>47 BSW0226845</p> <p>নাম : প্ৰানজিত ডেকা পিতাৰ নাম: খগেন্দ্ৰ নাথ ডেকা ঘৰ নং : ২২০ বয়স : 27 লিঙ্গ : পুৰুষ</p> <p>ফটো উপলব্ধ</p>	<p>48 BSW3434864</p> <p>নাম : মদন চন্দ্ৰ ডেকা পিতাৰ নাম: বেণুধৰ ডেকা ঘৰ নং : ২২১ বয়স : 62 লিঙ্গ : পুৰুষ</p> <p>ফটো উপলব্ধ</p>
<p>49 BSW3434831</p> <p>নাম : কনকলতা ডেকা স্বামীৰ নাম: মদন ডেকা ঘৰ নং : ২২১ বয়স : 44 লিঙ্গ : মহিলা</p> <p>ফটো উপলব্ধ</p>	<p>50 BSW0235440</p> <p>নাম : মদল ডেকা পিতাৰ নাম: মদন চন্দ্ৰ ডেকা ঘৰ নং : ২২১ বয়স : 27 লিঙ্গ : পুৰুষ</p> <p>ফটো উপলব্ধ</p>	<p>51 BSW0418616</p> <p>নাম : তনুয় ডেকা পিতাৰ নাম: মদন ডেকা ঘৰ নং : ২২১ বয়স : 24 লিঙ্গ : পুৰুষ</p> <p>ফটো উপলব্ধ</p>
<p>52 BSW3434897</p> <p>নাম : কানাই কুৰ্মী পিতাৰ নাম: বকুল কুৰ্মী ঘৰ নং : ২২২ বয়স : 52 লিঙ্গ : পুৰুষ</p> <p>ফটো উপলব্ধ</p>	<p>53 BSW3434911</p> <p>নাম : পাৰ্বতী কুৰ্মী পিতাৰ নাম: বকুল কুৰ্মী ঘৰ নং : ২২২ বয়স : 46 লিঙ্গ : মহিলা</p> <p>ফটো উপলব্ধ</p>	<p>54 BSW3434922</p> <p>নাম : শকন্তলা কুৰ্মী পিতাৰ নাম: বকুল কুৰ্মী ঘৰ নং : ২২২ বয়স : 42 লিঙ্গ : মহিলা</p> <p>ফটো উপলব্ধ</p>
<p>55 BSW3440979</p> <p>নাম : দেবেন কুৰ্মী পিতাৰ নাম: বকুল কুৰ্মী ঘৰ নং : ২২২ বয়স : 39 লিঙ্গ : পুৰুষ</p> <p>ফটো উপলব্ধ</p>	<p>56 BSW3440991</p> <p>নাম : সুশীলা কুৰ্মী পিতাৰ নাম: বকুল কুৰ্মী ঘৰ নং : ২২২ বয়স : 36 লিঙ্গ : মহিলা</p> <p>ফটো উপলব্ধ</p>	<p>57 BSW3441212</p> <p>নাম : জন মেস্তন পিতাৰ নাম: বিলিয়াম মেস্তন ঘৰ নং : ২২৩ বয়স : 63 লিঙ্গ : পুৰুষ</p> <p>ফটো উপলব্ধ</p>
<p>58 BSW3441121</p> <p>নাম : মিৰা মেস্তন কলিতা স্বামীৰ নাম: জন মেস্তন ঘৰ নং : ২২৩ বয়স : 53 লিঙ্গ : মহিলা</p> <p>ফটো উপলব্ধ</p>	<p>59 BSW3441176</p> <p>নাম : ৰিমা মেস্তন পিতাৰ নাম: জন মেস্তন ঘৰ নং : ২২৩ বয়স : 34 লিঙ্গ : মহিলা</p> <p>ফটো উপলব্ধ</p>	<p>60 BSW3441187</p> <p>নাম : নিকি মেস্তন কলিতা পিতাৰ নাম: জন মেস্তন ঘৰ নং : ২২৩ বয়স : 32 লিঙ্গ : মহিলা</p> <p>ফটো উপলব্ধ</p>

61 নাম : প্ৰিনা মেস্তন পিতাৰ নাম: জন মেস্তন ঘৰ নং : ২২৩ বয়স : 31 লিঙ্গ : মহিলা	BSW3441165 ফটো উপলব্ধ	62 নাম : বণিত মেস্তন পিতাৰ নাম: জন মেস্তন ঘৰ নং : ২২৩ বয়স : 23 লিঙ্গ : পুৰুষ	BSW0486043 ফটো উপলব্ধ	63 নাম : আশপাতালী তাঁতী স্বামীৰ নাম: সুবল তাঁতী ঘৰ নং : ২২৪ বয়স : 72 লিঙ্গ : মহিলা	BSW3434933 ফটো উপলব্ধ
64 নাম : ধৃতৰঞ্জন তান্তী পিতাৰ নাম: সুবল তান্তী ঘৰ নং : ২২৪ বয়স : 51 লিঙ্গ : পুৰুষ	BSW3434988 ফটো উপলব্ধ	65 নাম : উৰ্বশী তাঁতী স্বামীৰ নাম: ধৃতৰঞ্জন তাঁতী ঘৰ নং : ২২৪ বয়স : 46 লিঙ্গ : মহিলা	BSW3434944 ফটো উপলব্ধ	S 66 নাম : দীপক তাঁতী পিতাৰ নাম: সুবল তাঁতী ঘৰ নং : ২২৪ বয়স : 41 লিঙ্গ : পুৰুষ	BSW3434966 ফটো উপলব্ধ
67 নাম : সপ্না মুন্দা পিতাৰ নাম: সুবল মুন্দা ঘৰ নং : ২২৪ বয়স : 38 লিঙ্গ : মহিলা	BSW3434977 ফটো উপলব্ধ	68 নাম : শ্বৰাজ তাঁতী পিতাৰ নাম: দ্ৰুতাৰনজান তাঁতী ঘৰ নং : ২২৪ বয়স : 23 লিঙ্গ : পুৰুষ	BSW0550954 ফটো উপলব্ধ	69 নাম : তৰুন চন্দ্ৰ বৰুৱা পিতাৰ নাম: থানু ৰাম বৰুৱা ঘৰ নং : ২২৫ বয়স : 52 লিঙ্গ : পুৰুষ	BSW1551082 ফটো উপলব্ধ
70 নাম : তৰালী বৰুৱা স্বামীৰ নাম: তৰুন চন্দ্ৰ বৰুৱা ঘৰ নং : ২২৫ বয়স : 47 লিঙ্গ : মহিলা	BSW1551297 ফটো উপলব্ধ	71 নাম : বন্তি ৰানী বৰুৱা পিতাৰ নাম: তৰুন চন্দ্ৰ বৰুৱা ঘৰ নং : ২২৫ বয়স : 22 লিঙ্গ : মহিলা	PYI0017533 ফটো উপলব্ধ	72 নাম : বিনসিতা লহকৰ স্বামীৰ নাম: সঞ্জয় লহকৰ ঘৰ নং : ২২৫খ বয়স : 49 লিঙ্গ : মহিলা	BSW0071027 ফটো উপলব্ধ
73 নাম : সঞ্জীৱ লহকৰ পিতাৰ নাম: হৰেন্দ্ৰ লহকৰ ঘৰ নং : ২২৫খ বয়স : 48 লিঙ্গ : পুৰুষ	BSW0071068 ফটো উপলব্ধ	E 74 নাম : সম্বাৰী সবৰ স্বামীৰ নাম: অন্ত সবৰ ঘৰ নং : ২২৬ বয়স : 65 লিঙ্গ : মহিলা	BSW3435005 ফটো উপলব্ধ	75 নাম : অজয় সবৰ পিতাৰ নাম: অন্ত সবৰ ঘৰ নং : ২২৬ বয়স : 42 লিঙ্গ : পুৰুষ	BSW3435016 ফটো উপলব্ধ
76 নাম : মিন সবৰ পিতাৰ নাম: অন্ত সবৰ ঘৰ নং : ২২৬ বয়স : 40 লিঙ্গ : মহিলা	BSW3435027 ফটো উপলব্ধ	77 নাম : ফলেশ্বৰী সবৰ স্বামীৰ নাম: অজয় সবৰ ঘৰ নং : ২২৬ বয়স : 40 লিঙ্গ : মহিলা	BSW3435049 ফটো উপলব্ধ	78 নাম : এলিজিনা বেক স্বামীৰ নাম: ওচকাৰ বেক ঘৰ নং : ২২৬ বয়স : 38 লিঙ্গ : মহিলা	BSW0417675 ফটো উপলব্ধ
79 নাম : ৰাধা সবৰ স্বামীৰ নাম: চহন চবৰ ঘৰ নং : ২২৬ বয়স : 33 লিঙ্গ : মহিলা	BSW0227827 ফটো উপলব্ধ	80 নাম : অক্ষাৰ বেক পিতাৰ নাম: ডেউনিছ বেক ঘৰ নং : ২২৬ বয়স : 32 লিঙ্গ : পুৰুষ	BSW3441143 ফটো উপলব্ধ	81 নাম : অমন সবৰ পিতাৰ নাম: প্ৰহ্লাদ সবৰ ঘৰ নং : ২২৬ বয়স : 23 লিঙ্গ : পুৰুষ	BSW0458422 ফটো উপলব্ধ
82 নাম : দেবৰাজ তাঁতী পিতাৰ নাম: সুবল তাঁতী ঘৰ নং : ২২৭ বয়স : 58 লিঙ্গ : পুৰুষ	BSW3435050 ফটো উপলব্ধ	83 নাম : বুধৰাম সোনাৰী পিতাৰ নাম: অমৰ সোনাৰী ঘৰ নং : ২২৮ বয়স : 67 লিঙ্গ : পুৰুষ	BSW3435072 ফটো উপলব্ধ	84 নাম : গোলাপ সোনাৰী পিতাৰ নাম: বুধৰাম সোনাৰী ঘৰ নং : ২২৮ বয়স : 42 লিঙ্গ : পুৰুষ	BSW3435107 ফটো উপলব্ধ
85 নাম : চমপতী সোনাৰী স্বামীৰ নাম: গোলাপ সোনাৰী ঘৰ নং : ২২৮ বয়স : 35 লিঙ্গ : মহিলা	BSW0228346 ফটো উপলব্ধ	86 নাম : লগন ৰজত পিতাৰ নাম: গনেশ ৰজত ঘৰ নং : ২২৯ বয়স : 57 লিঙ্গ : পুৰুষ	BSW3435118 ফটো উপলব্ধ	87 নাম : মিলন ৰজত স্বামীৰ নাম: লগন ৰজত ঘৰ নং : ২২৯ বয়স : 47 লিঙ্গ : মহিলা	BSW3435129 ফটো উপলব্ধ
88 নাম : তুজা সৌটিয়া স্বামীৰ নাম: সঞ্জয় ৰজক ঘৰ নং : ২২৯ বয়স : 31 লিঙ্গ : মহিলা	PYI0054395 ফটো উপলব্ধ	89 নাম : সঞ্জয় ৰজক পিতাৰ নাম: লগন ৰজক ঘৰ নং : ২২৯ বয়স : 27 লিঙ্গ : পুৰুষ	BSW0313551 ফটো উপলব্ধ	90 নাম : অনিতা কুমাৰী ৰজত পিতাৰ নাম: লগন ৰজক ঘৰ নং : ২২৯ বয়স : 24 লিঙ্গ : মহিলা	BSW0327536 ফটো উপলব্ধ



বিধানসভা সমষ্টিৰ নম্বৰ আৰু নাম : 45-ভৈৰগাওঁ
অংশৰ নম্বৰ আৰু নাম : 1-ডিমাৰুছি চাহ বাগিছা (অংশ)

91 নাম : অজয় বৰজক পিতাৰ নাম: লগন বৰজক ঘৰ নং : ২২৯ বয়স : 24 লিঙ্গ : পুৰুষ	BSW3876885 ফটো উপলব্ধ	92 নাম : ধ্ৰুপতী সৰব স্বামীৰ নাম: গজেন সৰব ঘৰ নং : ২৩০ বয়স : 58 লিঙ্গ : মহিলা	BSW3435152 ফটো উপলব্ধ	93 নাম : সুৰেশ সৰব পিতাৰ নাম: গজেন সৰব ঘৰ নং : ২৩০ বয়স : 38 লিঙ্গ : পুৰুষ	BSW3435163 ফটো উপলব্ধ
94 নাম : অৰুন সৰব পিতাৰ নাম: গজেন সৰব ঘৰ নং : ২৩০ বয়স : 36 লিঙ্গ : পুৰুষ	BSW0313254 ফটো উপলব্ধ	95 নাম : অমৰীতা সৰব পিতাৰ নাম: গজেন সৰব ঘৰ নং : ২৩০ বয়স : 29 লিঙ্গ : মহিলা	BSW0314997 ফটো উপলব্ধ	96 নাম : বহিত সৰব পিতাৰ নাম: গজেন সৰব ঘৰ নং : ২৩০ বয়স : 27 লিঙ্গ : পুৰুষ	BSW0312900 ফটো উপলব্ধ
97 নাম : প্ৰদীপ তছা পিতাৰ নাম: বিদ্যা তছা ঘৰ নং : ২৩১ বয়স : 55 লিঙ্গ : পুৰুষ	BSW3435185 ফটো উপলব্ধ	98 নাম : গুজ্জৰ তছা স্বামীৰ নাম: প্ৰদীপ তছা ঘৰ নং : ২৩১ বয়স : 45 লিঙ্গ : মহিলা	BSW3435196 ফটো উপলব্ধ	99 নাম : তুলসী তছা পিতাৰ নাম: প্ৰদীপ তছা ঘৰ নং : ২৩১ বয়স : 38 লিঙ্গ : মহিলা	BSW3435209 ফটো উপলব্ধ
100 নাম : দীপমালা তচাঁ পিতাৰ নাম: প্ৰদীপ তচাঁ ঘৰ নং : ২১৩ বয়স : 32 লিঙ্গ : মহিলা	BSW0314252 ফটো উপলব্ধ	101 নাম : শুকুৰমনি তাতী স্বামীৰ নাম: নিৰু তাতী ঘৰ নং : ২৩২ বয়স : 45 লিঙ্গ : মহিলা	BSW3435221 ফটো উপলব্ধ	102 নাম : চতমন তাতী পিতাৰ নাম: নিৰু তাতী ঘৰ নং : ২৩২ বয়স : 27 লিঙ্গ : পুৰুষ	BSW0312603 ফটো উপলব্ধ
103 নাম : নিকিতা তাঁতী পিতাৰ নাম: নিৰু তাতী ঘৰ নং : ২৩২ বয়স : 25 লিঙ্গ : মহিলা	BSW0312082 ফটো উপলব্ধ	104 নাম : সচীন তাঁতি পিতাৰ নাম: নিৰো তাঁতি ঘৰ নং : ২৩২ বয়স : 23 লিঙ্গ : পুৰুষ	BSW0500496 ফটো উপলব্ধ	105 নাম : অঞ্জলি তচাঁ স্বামীৰ নাম: খগেন তাতী ঘৰ নং : ২৩৩ বয়স : 48 লিঙ্গ : মহিলা	BSW3435243 ফটো উপলব্ধ
106 নাম : অজিত তচা পিতাৰ নাম: খগেন তচা ঘৰ নং : ২৩৩ বয়স : 25 লিঙ্গ : পুৰুষ	BSW0515148 ফটো উপলব্ধ	107 নাম : চিতৰী সৰব স্বামীৰ নাম: কানু সৰব ঘৰ নং : ২৩৪ বয়স : 58 লিঙ্গ : মহিলা	BSW3435265 ফটো উপলব্ধ	108 নাম : নিপু সৰব পিতাৰ নাম: কানু সৰব ঘৰ নং : ২৩৪ বয়স : 38 লিঙ্গ : পুৰুষ	BSW3435287 ফটো উপলব্ধ
109 নাম : শৈলেন্দ্ৰ কুমাৰ দাস পিতাৰ নাম: শ্যামা দাস ঘৰ নং : ২৩৫ বয়স : 65 লিঙ্গ : পুৰুষ	BSW3435301 ফটো উপলব্ধ	110 নাম : নিৰেন্দ্ৰ কুমাৰ দাস পিতাৰ নাম: শ্যামা দাস ঘৰ নং : ২৩৫ বয়স : 59 লিঙ্গ : পুৰুষ	BSW3435367 ফটো উপলব্ধ	111 নাম : মায়ী বানী দাস স্বামীৰ নাম: শৈলেন্দ্ৰ দাস ঘৰ নং : ২৩৫ বয়স : 55 লিঙ্গ : মহিলা	BSW3435334 ফটো উপলব্ধ
112 নাম : দিলু দাস পিতাৰ নাম: শ্যামা দাস ঘৰ নং : ২৩৫ বয়স : 55 লিঙ্গ : পুৰুষ	BSW3435378 ফটো উপলব্ধ	113 নাম : শোভা দাস স্বামীৰ নাম: শৈলেন্দ্ৰ কুমাৰ দাস ঘৰ নং : ২৩৫ বয়স : 55 লিঙ্গ : মহিলা	BSW3435312 ফটো উপলব্ধ	114 নাম : নিপেনু দাস পিতাৰ নাম: শ্যামা দাস ঘৰ নং : ২৩৫ বয়স : 50 লিঙ্গ : পুৰুষ	BSW3435345 ফটো উপলব্ধ
115 নাম : চিনু দাস স্বামীৰ নাম: নিপেন্দ দাস ঘৰ নং : ২৩৫ বয়স : 45 লিঙ্গ : মহিলা	BSW3435356 ফটো উপলব্ধ	116 নাম : সমিম দাস পিতাৰ নাম: শৈলেন্দ্ৰ কুমাৰ দাস ঘৰ নং : ২৩৫ বয়স : 33 লিঙ্গ : পুৰুষ	BSW0315309 ফটো উপলব্ধ	117 নাম : ৰিতুশ্ৰী দাস পিতাৰ নাম: শৈলেন্দ্ৰ কুমাৰ দাস ঘৰ নং : ২৩৫ বয়স : 26 লিঙ্গ : মহিলা	BSW0317123 ফটো উপলব্ধ
118 নাম : নিকিটেশ দাস পিতাৰ নাম: নিপেন দাস ঘৰ নং : ২৩৫ বয়স : 25 লিঙ্গ : পুৰুষ	BSW0421461 ফটো উপলব্ধ	119 নাম : অক্ষিত দাস পিতাৰ নাম: সৈতেন্দ্ৰ দাস ঘৰ নং : ২৩৫ বয়স : 23 লিঙ্গ : পুৰুষ	BSW0487603 ফটো উপলব্ধ	120 নাম : ৰোহন দাস পিতাৰ নাম: নিপেন দাস ঘৰ নং : 235 বয়স : 21 লিঙ্গ : পুৰুষ	PY10080283 ফটো উপলব্ধ



121	BSW3435390	ফটো উপলব্ধ	নাম : শ্যামুয়েল সোনা পিতাৰ নাম: বলিনাথ সোনা ঘৰ নং : ২৩৬ বয়স : 61 লিঙ্গ : পুৰুষ	122	BSW3435403	ফটো উপলব্ধ	নাম : তুলসা সোনা স্বামীৰ নাম: ম্যামুয়েল সোনা ঘৰ নং : ২৩৬ বয়স : 47 লিঙ্গ : মহিলা	123	BSW0074138	ফটো উপলব্ধ	নাম : সাইমন সোনা পিতাৰ নাম: শ্যামুয়েল সোনা ঘৰ নং : ২৩৬ বয়স : 29 লিঙ্গ : পুৰুষ
124	BSW0311753	ফটো উপলব্ধ	নাম : চুজাতা চনা পিতাৰ নাম: শ্যামুয়েল চনা ঘৰ নং : ২৩৬ বয়স : 27 লিঙ্গ : মহিলা	125	BSW0549519	ফটো উপলব্ধ	নাম : জ্যাকব সোনা পিতাৰ নাম: স্যামুয়েল সোনা ঘৰ নং : ২৩৬ বয়স : 22 লিঙ্গ : পুৰুষ	126	BSW3435414	ফটো উপলব্ধ	নাম : মোহন সিংহ বিশ্বকৰ্মা পিতাৰ নাম: ডাম্বৰ সিংহ সোনাৰ ঘৰ নং : ২৩৭ বয়স : 68 লিঙ্গ : পুৰুষ
127	BSW3435425	ফটো উপলব্ধ	নাম : সন্তোষ বিশ্বকৰ্মা পিতাৰ নাম: মোহন সিং বিশ্বকৰ্মা ঘৰ নং : ২৩৭ বয়স : 44 লিঙ্গ : পুৰুষ	128	BSW0340281	ফটো উপলব্ধ	নাম : মিলন বিশ্বকৰ্মা স্বামীৰ নাম: সন্তোষ বিশ্বকৰ্মা ঘৰ নং : ২৩৭ বয়স : 32 লিঙ্গ : মহিলা	129	BSW3435458	ফটো উপলব্ধ	নাম : আলেকচুচ লাক্ৰা পিতাৰ নাম: থমাচ লাক্ৰা ঘৰ নং : ২৩৮ বয়স : 72 লিঙ্গ : পুৰুষ
130	BSW3435469	ফটো উপলব্ধ	নাম : ফুলমণি লাক্ৰা স্বামীৰ নাম: আলেকচুচ লাক্ৰা ঘৰ নং : ২৩৮ বয়স : 62 লিঙ্গ : মহিলা	131	BSW3435470	ফটো উপলব্ধ	নাম : আলবিনা লাক্ৰা পিতাৰ নাম: আলেকচুচ লাক্ৰা ঘৰ নং : ২৩৮ বয়স : 41 লিঙ্গ : মহিলা	132	BSW3435481	ফটো উপলব্ধ	নাম : দীপক লাক্ৰা পিতাৰ নাম: আলেকচুচ লাক্ৰা ঘৰ নং : ২৩৮ বয়স : 38 লিঙ্গ : পুৰুষ
133	PYI0122473	ফটো উপলব্ধ	নাম : ডেভিদ লাক্ৰা পিতাৰ নাম: অলেক্সাডিস লাক্ৰা ঘৰ নং : 238 বয়স : 35 লিঙ্গ : পুৰুষ	134	BSW0418806	ফটো উপলব্ধ	নাম : বীতা লাক্ৰা স্বামীৰ নাম: দীপক লাক্ৰা ঘৰ নং : ২৩৮ বয়স : 33 লিঙ্গ : মহিলা	E 135	BSW3435492	ফটো উপলব্ধ	নাম : মঙ্গল সবৰ পিতাৰ নাম: বৰহাৰ সবৰ ঘৰ নং : ২৩৯ বয়স : 65 লিঙ্গ : পুৰুষ
136	BSW3435505	ফটো উপলব্ধ	নাম : স্বৰ্ণলতা সবৰ স্বামীৰ নাম: মঙ্গল সবৰ ঘৰ নং : ২৩৯ বয়স : 58 লিঙ্গ : মহিলা	137	BSW3435538	ফটো উপলব্ধ	নাম : দেবেন সবৰ পিতাৰ নাম: মঙ্গল সবৰ ঘৰ নং : ২৩৯ বয়স : 36 লিঙ্গ : পুৰুষ	138	BSW0312223	ফটো উপলব্ধ	নাম : পূজা মুণ্ডা সবৰ স্বামীৰ নাম: কানাই সবৰ ঘৰ নং : ২৩৯ বয়স : 33 লিঙ্গ : মহিলা
139	BSW0433797	ফটো উপলব্ধ	নাম : ভান তালুকদাৰ সবৰ স্বামীৰ নাম: দেবেন সবৰ ঘৰ নং : ২৩৯ বয়স : 32 লিঙ্গ : মহিলা	140	BSW3435549	ফটো উপলব্ধ	নাম : মাইকেল দৈমাৰী পিতাৰ নাম: মঙ্গল দৈমাৰী ঘৰ নং : ২৪১ বয়স : 68 লিঙ্গ : পুৰুষ	141	BSW3435550	ফটো উপলব্ধ	নাম : পুষ্পালতা দৈমাৰী স্বামীৰ নাম: মাইকেল দৈমাৰী ঘৰ নং : ২৪১ বয়স : 60 লিঙ্গ : মহিলা
142	BSW3435561	ফটো উপলব্ধ	নাম : মাইলচ দৈমাৰী পিতাৰ নাম: মাইকেল দৈমাৰী ঘৰ নং : ২৪১ বয়স : 48 লিঙ্গ : পুৰুষ	143	BSW3435572	ফটো উপলব্ধ	নাম : ইন্দুমতি দৈমাৰী পিতাৰ নাম: মাইকেল দৈমাৰী ঘৰ নং : ২৪১ বয়স : 41 লিঙ্গ : মহিলা	144	BSW0231795	ফটো উপলব্ধ	নাম : হেমা দৈমাৰী স্বামীৰ নাম: মাইলচ দৈমাৰী ঘৰ নং : ২৪১ বয়স : 39 লিঙ্গ : মহিলা
S 145	BSW3435583	ফটো উপলব্ধ	নাম : হৰদেব সিং পিতাৰ নাম: কৰতাৰ সিং ঘৰ নং : ২৪৩ বয়স : 67 লিঙ্গ : পুৰুষ	146	BSW3435629	ফটো উপলব্ধ	নাম : সুকদেব সিং পিতাৰ নাম: কৰতাৰ সিং ঘৰ নং : ২৪৩ বয়স : 65 লিঙ্গ : পুৰুষ	147	BSW3435630	ফটো উপলব্ধ	নাম : সুস্মিতা সিং স্বামীৰ নাম: সুকদেব সিং ঘৰ নং : ২৪৩ বয়স : 45 লিঙ্গ : মহিলা
148	BSW3435607	ফটো উপলব্ধ	নাম : ৰাজবিন্দৰ ক'ৰ পিতাৰ নাম: বলাবিন্দৰ সিং ঘৰ নং : ২৪৩ বয়স : 41 লিঙ্গ : মহিলা	S 149	BSW3435618	ফটো উপলব্ধ	নাম : পালবিন্দৰ সিং পিতাৰ নাম: হৰদেব সিং ঘৰ নং : ২৪৩ বয়স : 40 লিঙ্গ : মহিলা	150	BSW3435641	ফটো উপলব্ধ	নাম : ৰাজু বসুমতাৰী পিতাৰ নাম: পূৰ্ণ বসুমতাৰী ঘৰ নং : ২৪৫ বয়স : 65 লিঙ্গ : পুৰুষ



151 নাম : জোনালী বসুমতাৰী স্বামীৰ নাম : ৰাজু বসুমতাৰী ঘৰ নং : ২৪৫ বয়স : 52 লিঙ্গ : মহিলা	BSW3435652 ফটো উপলব্ধ	152 নাম : জেচমিন বসুমতাৰী পিতাৰ নাম : ৰাজু বসুমতাৰী ঘৰ নং : ২৪৫ বয়স : 32 লিঙ্গ : মহিলা	BSW3441154 ফটো উপলব্ধ	153 নাম : মনালিছা বসুমতাৰী পিতাৰ নাম : ৰাজু বসুমতাৰী ঘৰ নং : ২৪৫ বয়স : 30 লিঙ্গ : মহিলা	BSW1551071 ফটো উপলব্ধ
154 নাম : এডওয়ার্ড বসুমতাৰী পিতাৰ নাম : ৰাজু বসুমতাৰী ঘৰ নং : 245 বয়স : 25 লিঙ্গ : পুৰুষ	BSW0391763 ফটো উপলব্ধ	155 নাম : সুমিত্ৰা তঁচা স্বামীৰ নাম : যোগী তঁচা ঘৰ নং : ২৪৬ বয়স : 62 লিঙ্গ : মহিলা	BSW3435674 ফটো উপলব্ধ	156 নাম : হৰেন তঁচা পিতাৰ নাম : যোগী তঁচা ঘৰ নং : ২৪৬ বয়স : 42 লিঙ্গ : পুৰুষ	BSW3435685 ফটো উপলব্ধ
157 নাম : বিকাশ তঁচা পিতাৰ নাম : যোগী তঁচা ঘৰ নং : ২৪৬ বয়স : 39 লিঙ্গ : পুৰুষ	BSW3435696 ফটো উপলব্ধ	158 নাম : পম্পী তঁচা স্বামীৰ নাম : বিকাশ তঁচা ঘৰ নং : ২৪৬ বয়স : 35 লিঙ্গ : মহিলা	BSW0232975 ফটো উপলব্ধ	159 নাম : পিংকী তঁচা স্বামীৰ নাম : হৰেন তঁচা ঘৰ নং : ২৪৬ বয়স : 30 লিঙ্গ : মহিলা	BSW0233007 ফটো উপলব্ধ
160 নাম : সুদীপ চৌধুৰী পিতাৰ নাম : অপূৰ্ব চৌধুৰী ঘৰ নং : ২৪৮ বয়স : 45 লিঙ্গ : পুৰুষ	BSW3435743 ফটো উপলব্ধ	161 নাম : আশীতোষ কুমাৰ চৌধুৰী পিতাৰ নাম : অপূৰ্ব কুমাৰ চৌধুৰী ঘৰ নং : ২৪৮ বয়স : 44 লিঙ্গ : পুৰুষ	BSW3435732 ফটো উপলব্ধ	162 নাম : ৰাখী বিশ্বকুমা চৌধুৰী স্বামীৰ নাম : আশীতোষ কুমাৰ চৌধুৰী ঘৰ নং : 248 বয়স : 38 লিঙ্গ : মহিলা	BSW3435436 ফটো উপলব্ধ
S 163 নাম : বীনা দত্ত স্বামীৰ নাম : হেম দত্ত ঘৰ নং : ২৪৯ বয়স : 65 লিঙ্গ : মহিলা	BSW3435765 ফটো উপলব্ধ	164 নাম : সাধন কোঁৱৰ পিতাৰ নাম : কমলেশ্বৰ কোঁৱৰ ঘৰ নং : ২৪৯ বয়স : 49 লিঙ্গ : পুৰুষ	BSW3441110 ফটো উপলব্ধ	165 নাম : অনামিকা শৰ্মা পিতাৰ নাম : তুলসী শৰ্মা ঘৰ নং : 249 বয়স : 24 লিঙ্গ : মহিলা	PYI0067140 ফটো উপলব্ধ
166 নাম : কুশল শৰ্মা পিতাৰ নাম : তুলসী শৰ্মা ঘৰ নং : 249 বয়স : 22 লিঙ্গ : পুৰুষ	PYI0067116 ফটো উপলব্ধ	167 নাম : আকাশ নীলীম কোঁৱৰ মাতৃৰ নাম : অঞ্জু ডেকা কোঁৱৰ ঘৰ নং : 249 বয়স : 20 লিঙ্গ : পুৰুষ	PYI0054403 ফটো উপলব্ধ	168 নাম : অঞ্জু ডেকা কোঁৱৰ পিতাৰ নাম : ফণীন্দ্ৰ ডেকা ঘৰ নং : ২৪৯ক বয়স : 38 লিঙ্গ : মহিলা	BSW3440980 ফটো উপলব্ধ
169 নাম : সুৰেন তালুকদাৰ পিতাৰ নাম : গৌপী তালুকদাৰ ঘৰ নং : ২৫০ বয়স : 75 লিঙ্গ : পুৰুষ	BSW3435776 ফটো উপলব্ধ	170 নাম : সুৰতী তালুকদাৰ স্বামীৰ নাম : সুৰেন তালুকদাৰ ঘৰ নং : ২৫০ বয়স : 60 লিঙ্গ : মহিলা	BSW3435787 ফটো উপলব্ধ	171 নাম : মেৰী চাংমা পিতাৰ নাম : ধীৰাজ চাংমা ঘৰ নং : ২৫০ বয়স : 45 লিঙ্গ : মহিলা	BSW3435834 ফটো উপলব্ধ
172 নাম : নমিতা তালুকদাৰ পিতাৰ নাম : সুৰেশ তালুকদাৰ ঘৰ নং : ২৫০ বয়স : 40 লিঙ্গ : মহিলা	BSW3435845 ফটো উপলব্ধ	173 নাম : বিদীপ তালুকদাৰ পিতাৰ নাম : সুৰেশ তালুকদাৰ ঘৰ নং : ২৫০ বয়স : 38 লিঙ্গ : পুৰুষ	BSW3435856 ফটো উপলব্ধ	174 নাম : মমি তালুকদাৰ পিতাৰ নাম : সুৰেন তালুকদাৰ ঘৰ নং : ২৫০ বয়স : 36 লিঙ্গ : মহিলা	BSW3435867 ফটো উপলব্ধ
175 নাম : গীতালি পৃষ্ঠক স্বামীৰ নাম : বিদীপ তালুকদাৰ ঘৰ নং : ২৫০ বয়স : 32 লিঙ্গ : মহিলা	BSW0471342 ফটো উপলব্ধ	176 নাম : অনু তালুকদাৰ পিতাৰ নাম : সুৰেন তালুকদাৰ ঘৰ নং : ২৫০ বয়স : 31 লিঙ্গ : মহিলা	BSW3441074 ফটো উপলব্ধ	177 নাম : বীতা তুমলী তালুকদাৰ স্বামীৰ নাম : দীপেন তালুকদাৰ ঘৰ নং : 250 ক বয়স : 45 লিঙ্গ : মহিলা	BSW3435801 ফটো উপলব্ধ
178 নাম : দীপেন তালুকদাৰ পিতাৰ নাম : গৌপীকান্ত তালুকদাৰ ঘৰ নং : 250 ক বয়স : 54 লিঙ্গ : পুৰুষ	BSW3435798 ফটো উপলব্ধ	179 নাম : নিশিতা তালুকদাৰ পিতাৰ নাম : দীপেন তালুকদাৰ ঘৰ নং : ২৫০ ক বয়স : 22 লিঙ্গ : মহিলা	BSW0582544 ফটো উপলব্ধ	180 নাম : মাৰকাছ নাগছাট্টা পিতাৰ নাম : আব্বাম নাগছাট্টা ঘৰ নং : ২৫৪ বয়স : 70 লিঙ্গ : পুৰুষ	BSW3435936 ফটো উপলব্ধ



181 নাম : অবিৰাম নাগ ছাট্টা পিতাৰ নাম: মাৰকাছ নাগ ছাট্টা ঘৰ নং : ২৫৪ বয়স : 44 লিঙ্গ : পুৰুষ	BSW3435981 ফটো উপলব্ধ	182 নাম : জয়দীপ নাগ ছাট্টা পিতাৰ নাম: মাৰকাছ নাগ ছাট্টা ঘৰ নং : ২৫৪ বয়স : 44 লিঙ্গ : পুৰুষ	BSW3435970 ফটো উপলব্ধ	183 নাম : চুমি নাগচটা স্বামীৰ নাম: অভিৰাম নাগচটা ঘৰ নং : ২৫৪ বয়স : 40 লিঙ্গ : মহিলা	BSW0494658 ফটো উপলব্ধ
E 184 নাম : গুলাপী মুণ্ডা স্বামীৰ নাম: দুৰ্গাহি মুণ্ডা ঘৰ নং : ২৫৫ বয়স : 42 লিঙ্গ : মহিলা	BSW0416818 ফটো উপলব্ধ	185 নাম : আদিত্য তালুকদাৰ পিতাৰ নাম: জয়ৰাম তালুকদাৰ ঘৰ নং : ২৫৯ বয়স : 68 লিঙ্গ : পুৰুষ	BSW3436111 ফটো উপলব্ধ	186 নাম : উৰ্মিলা তালুকদাৰ স্বামীৰ নাম: আদিত্য তালুকদাৰ ঘৰ নং : ২৫৯ বয়স : 52 লিঙ্গ : মহিলা	BSW3436122 ফটো উপলব্ধ
187 নাম : হিতেশ তালুকদাৰ পিতাৰ নাম: আদিত্য তালুকদাৰ ঘৰ নং : ২৫৯ বয়স : 38 লিঙ্গ : পুৰুষ	BSW3436133 ফটো উপলব্ধ	188 নাম : ভনিতা দাস স্বামীৰ নাম: হিতেশ তালুকদাৰ ঘৰ নং : ২৫৯ বয়স : 37 লিঙ্গ : মহিলা	BSW0480335 ফটো উপলব্ধ	189 নাম : উতপল তালুকদাৰ পিতাৰ নাম: আদিত্য তালুকদাৰ ঘৰ নং : ২৫৯ বয়স : 36 লিঙ্গ : পুৰুষ	BSW3436144 ফটো উপলব্ধ
190 নাম : চন্দন তালুকদাৰ পিতাৰ নাম: আদিত্য তালুকদাৰ ঘৰ নং : ২৫৯ বয়স : 35 লিঙ্গ : পুৰুষ	BSW3441052 ফটো উপলব্ধ	191 নাম : উত্তম তালুকদাৰ পিতাৰ নাম: আদিত্য তালুকদাৰ ঘৰ নং : ২৫৯ বয়স : 33 লিঙ্গ : পুৰুষ	BSW3441063 ফটো উপলব্ধ	192 নাম : পিন কলিতা স্বামীৰ নাম: উতপল তালুকদাৰ ঘৰ নং : ২৫৯ বয়স : 28 লিঙ্গ : মহিলা	BSW0581959 ফটো উপলব্ধ
193 নাম : জ্যোতিকা তালুকদাৰ পিতাৰ নাম: আদিত্য তালুকদাৰ ঘৰ নং : ২৫৯ বয়স : 26 লিঙ্গ : মহিলা	BSW0239913 ফটো উপলব্ধ	194 নাম : মনোজ তালুকদাৰ পিতাৰ নাম: আদিত্য তালুকদাৰ ঘৰ নং : ২৫৯ বয়স : 26 লিঙ্গ : পুৰুষ	BSW0241455 ফটো উপলব্ধ	195 নাম : জুনবালা বৰুৱা স্বামীৰ নাম: পানীৰাম বৰুৱা ঘৰ নং : ২৬২ বয়স : 75 লিঙ্গ : মহিলা	BSW3436177 ফটো উপলব্ধ
196 নাম : হৰেন বৰুৱা পিতাৰ নাম: পানীৰাম বৰুৱা ঘৰ নং : ২৬২ বয়স : 55 লিঙ্গ : পুৰুষ	BSW3436188 ফটো উপলব্ধ	197 নাম : মিত বৰুৱা স্বামীৰ নাম: হৰেন বৰুৱা ঘৰ নং : ২৬২ বয়স : 51 লিঙ্গ : মহিলা	BSW3436199 ফটো উপলব্ধ	S 198 নাম : চম্পা বৰুৱা পিতাৰ নাম: পানীৰাম বৰুৱা ঘৰ নং : ২৬২ বয়স : 38 লিঙ্গ : মহিলা	BSW0080846 ফটো উপলব্ধ
199 নাম : সজিত বৰুৱা পিতাৰ নাম: হৰেন বৰুৱা ঘৰ নং : ২৬২ বয়স : 32 লিঙ্গ : পুৰুষ	BSW1550909 ফটো উপলব্ধ	S 200 নাম : মামণী বৰুৱা পিতাৰ নাম: হৰেন বৰুৱা ঘৰ নং : ২৬২ বয়স : 30 লিঙ্গ : মহিলা	BSW0317073 ফটো উপলব্ধ	201 নাম : অভিষেক বৰুৱা পিতাৰ নাম: হৰেন বৰুৱা ঘৰ নং : ২৬২ বয়স : 23 লিঙ্গ : পুৰুষ	BSW0544650 ফটো উপলব্ধ
202 নাম : হামফা বড়ো স্বামীৰ নাম: বেলা বড়ো ঘৰ নং : ২৬৩ বয়স : 60 লিঙ্গ : মহিলা	BSW3436213 ফটো উপলব্ধ	203 নাম : ফুলেচৰী বড়ো স্বামীৰ নাম: বেলা বড়ো ঘৰ নং : ২৬৩ বয়স : 52 লিঙ্গ : মহিলা	BSW3436224 ফটো উপলব্ধ	204 নাম : প্ৰদীপ বড়ো পিতাৰ নাম: বেলা বড়ো ঘৰ নং : ২৬৩ বয়স : 38 লিঙ্গ : পুৰুষ	BSW3436235 ফটো উপলব্ধ
205 নাম : মোহৰ বড়ো মাতৃৰ নাম: ফলাইচিৰি বৰো ঘৰ নং : 263 বয়স : 26 লিঙ্গ : পুৰুষ	PYI0054205 ফটো উপলব্ধ	206 নাম : ৰহিলা বড়ো স্বামীৰ নাম: প্ৰদীপ বড়ো ঘৰ নং : 263 বয়স : 24 লিঙ্গ : মহিলা	PYI0079731 ফটো উপলব্ধ	207 নাম : বিৰেনু সৰৱ পিতাৰ নাম: কৰা সৰৱ ঘৰ নং : ২৬৪ বয়স : 57 লিঙ্গ : পুৰুষ	BSW3436246 ফটো উপলব্ধ
208 নাম : সবিতা সৰৱ স্বামীৰ নাম: বিৰেন সৰৱ ঘৰ নং : ২৬৪ বয়স : 47 লিঙ্গ : মহিলা	BSW3436268 ফটো উপলব্ধ	209 নাম : ৰোশমা সৰৱ পিতাৰ নাম: বিৰেন সৰৱ ঘৰ নং : ২৬৪ বয়স : 22 লিঙ্গ : মহিলা	BSW0332494 ফটো উপলব্ধ	210 নাম : ফ্ৰান্সিকো পান্না স্বামীৰ নাম: হাবিল পান্না ঘৰ নং : ২৬৪ক বয়স : 58 লিঙ্গ : মহিলা	BSW3441256 ফটো উপলব্ধ



211 নাম : পুষ্পা পান্না মাতৃৰ নাম: ফ্ৰানচিচকা পান্না ঘৰ নং : ১৬৪ক বয়স : 35 লিঙ্গ : মহিলা	BSW3441267 ফটো উপলব্ধ	212 নাম : জেমছ Assam মাতৃৰ নাম: ফ্ৰানচিচকা পান্না ঘৰ নং : ১৬৪ক বয়স : 33 লিঙ্গ : মহিলা	BSW3441289 ফটো উপলব্ধ	213 নাম : কান তাঁতী পিতাৰ নাম: সুকমন তাঁতী ঘৰ নং : ১৬৫ বয়স : 53 লিঙ্গ : পুৰুষ	BSW3436280 ফটো উপলব্ধ
214 নাম : কালবতী তাঁতী স্বামীৰ নাম: কানু তাঁতী ঘৰ নং : ১৬৫ বয়স : 45 লিঙ্গ : মহিলা	BSW3436291 ফটো উপলব্ধ	215 নাম : গগন তাঁতী পিতাৰ নাম: কানু তাঁতী ঘৰ নং : 265 বয়স : 27 লিঙ্গ : পুৰুষ	PYI0054429 ফটো উপলব্ধ	216 নাম : বামেশ্বৰী তাঁতী পিতাৰ নাম: কানু তাঁতী ঘৰ নং : ১৬৫ বয়স : 26 লিঙ্গ : মহিলা	BSW0419168 ফটো উপলব্ধ
217 নাম : নিচান তাঁতী পিতাৰ নাম: কানু তাঁতী ঘৰ নং : ১৬৫ বয়স : 24 লিঙ্গ : পুৰুষ	BSW0329813 ফটো উপলব্ধ	218 নাম : ডেউনিছ বেক পিতাৰ নাম: ছিমন বেক ঘৰ নং : ১৬৬ বয়স : 75 লিঙ্গ : পুৰুষ	BSW3436304 ফটো উপলব্ধ	E 219 নাম : ইমৰিনা বেক স্বামীৰ নাম: ডেউনিছ বেক ঘৰ নং : ১৬৬ বয়স : 62 লিঙ্গ : মহিলা	BSW3436315 ফটো উপলব্ধ
220 নাম : অনিতা বেক পিতাৰ নাম: ডেউনিছ বেক ঘৰ নং : ১৬৬ বয়স : 30 লিঙ্গ : মহিলা	BSW0350306 ফটো উপলব্ধ	221 নাম : বনমালী তেলী পিতাৰ নাম: মংলু তেলী ঘৰ নং : ১৬৮ বয়স : 72 লিঙ্গ : পুৰুষ	BSW3436337 ফটো উপলব্ধ	222 নাম : অঞ্জলী তেলী স্বামীৰ নাম: বনোমালী তেলী ঘৰ নং : ১৬৮ বয়স : 62 লিঙ্গ : মহিলা	BSW3436348 ফটো উপলব্ধ
223 নাম : বিপিন মুন্ডা পিতাৰ নাম: বেলা মুন্ডা ঘৰ নং : ১৬৮ বয়স : 55 লিঙ্গ : পুৰুষ	BSW3436359 ফটো উপলব্ধ	224 নাম : শিৱানী মুন্ডা স্বামীৰ নাম: বিপিন মুন্ডা ঘৰ নং : ১৬৮ বয়স : 46 লিঙ্গ : মহিলা	BSW3436326 ফটো উপলব্ধ	E 225 নাম : উতপল তেলী পিতাৰ নাম: বনোমালী তেলী ঘৰ নং : ১৬৮ বয়স : 39 লিঙ্গ : পুৰুষ	BSW3436360 ফটো উপলব্ধ
226 নাম : দীপ তেলী পিতাৰ নাম: বনোমালী তেলী ঘৰ নং : ১৬৮ বয়স : 36 লিঙ্গ : পুৰুষ	BSW3436371 ফটো উপলব্ধ	227 নাম : অনিমা তেলী স্বামীৰ নাম: উতপল তেলী ঘৰ নং : ১৬৮ বয়স : 34 লিঙ্গ : মহিলা	BSW0081539 ফটো উপলব্ধ	228 নাম : বিনীতা তচাঁ তেলী স্বামীৰ নাম: দীপ তেলী ঘৰ নং : ১৬৮ বয়স : 32 লিঙ্গ : মহিলা	BSW0341461 ফটো উপলব্ধ
229 নাম : আশিশ মুন্ডা পিতাৰ নাম: বিপিন মুন্ডা ঘৰ নং : 268 বয়স : 32 লিঙ্গ : পুৰুষ	BSW1550976 ফটো উপলব্ধ	230 নাম : দেৱাশীষ মুণ্ডা পিতাৰ নাম: বিপিন মুণ্ডা ঘৰ নং : ১৬৮ বয়স : 27 লিঙ্গ : পুৰুষ	BSW0350157 ফটো উপলব্ধ	231 নাম : যমুনা ডেকা স্বামীৰ নাম: হৰেন ডেকা ঘৰ নং : ১৭০ বয়স : 55 লিঙ্গ : মহিলা	BSW3436393 ফটো উপলব্ধ
232 নাম : মণিকা ডেকা সবৰ স্বামীৰ নাম: বিশ্বজিৎ সবৰ ঘৰ নং : ১৭০ বয়স : 38 লিঙ্গ : মহিলা	BSW3436406 ফটো উপলব্ধ	233 নাম : কুমুদ ডেকা পিতাৰ নাম: হৰেন ডেকা ঘৰ নং : ১৭০ বয়স : 34 লিঙ্গ : পুৰুষ	BSW3436417 ফটো উপলব্ধ	234 নাম : সন্ধ্যাৰাণী সবৰ স্বামীৰ নাম: মাৰ্কণ্ড সবৰ ঘৰ নং : ১৭১ বয়স : 56 লিঙ্গ : মহিলা	BSW3436440 ফটো উপলব্ধ
235 নাম : চুশীলা শৌৰা স্বামীৰ নাম: বিৰেন শৌৰা ঘৰ নং : ১৭১ বয়স : 52 লিঙ্গ : মহিলা	BSW3441030 ফটো উপলব্ধ	236 নাম : বাবুৰামে সবৰ পিতাৰ নাম: জুনাৰো সবৰ ঘৰ নং : ১৭১ বয়স : 39 লিঙ্গ : পুৰুষ	BSW0235101 ফটো উপলব্ধ	237 নাম : বিশ্বজিৎ সবৰ পিতাৰ নাম: মাৰ্কণ্ড সবৰ ঘৰ নং : ১৭১ বয়স : 37 লিঙ্গ : পুৰুষ	BSW3436428 ফটো উপলব্ধ
S 238 নাম : মঞ্জলা সবৰ পিতাৰ নাম: মাৰ্কণ্ড সবৰ ঘৰ নং : ১৭১ বয়স : 35 লিঙ্গ : মহিলা	BSW3436451 ফটো উপলব্ধ	239 নাম : অম্বিকা বাচফৰ স্বামীৰ নাম: মহেশ বাচফৰ ঘৰ নং : 271 বয়স : 35 লিঙ্গ : মহিলা	PYI0054122 ফটো উপলব্ধ	240 নাম : কামিনী মালী পিতাৰ নাম: নগেন মালী ঘৰ নং : ১৭১ বয়স : 31 লিঙ্গ : মহিলা	BSW0082479 ফটো উপলব্ধ



241	BSW3436473	ফটো উপলব্ধ	242	BSW3436484	ফটো উপলব্ধ	243	BSW3436495	ফটো উপলব্ধ
নাম : সীতা তাতী স্বামীৰ নাম: বিজয় তাতী ঘৰ নং : ২৭২ বয়স : 60 লিঙ্গ : মহিলা			নাম : আনন্দ তাতী পিতাৰ নাম: বিজয় তাতী ঘৰ নং : ২৭২ বয়স : 46 লিঙ্গ : পুৰুষ			নাম : শান্তি তাতী পিতাৰ নাম: বিজয় তাতী ঘৰ নং : ২৭২ বয়স : 42 লিঙ্গ : মহিলা		
244	BSW0350389	ফটো উপলব্ধ	245	BSW3436519	ফটো উপলব্ধ	246	BSW0335414	ফটো উপলব্ধ
নাম : অনিতা তাঁন্তী স্বামীৰ নাম: আনন্দ তাঁন্তী ঘৰ নং : ২৭২ বয়স : 40 লিঙ্গ : মহিলা			নাম : আচনী নাৰ্জাৰী স্বামীৰ নাম: বাস নাৰ্জাৰী ঘৰ নং : ২৭৩ বয়স : 60 লিঙ্গ : মহিলা			নাম : কিৰ্ণজিত নাৰ্জাৰী মাতৃৰ নাম: অশনি নাৰ্জাৰী ঘৰ নং : ২৭৩ বয়স : 32 লিঙ্গ : পুৰুষ		
247	BSW0082677	ফটো উপলব্ধ	248	BSW1551140	ফটো উপলব্ধ	249	BSW1551242	ফটো উপলব্ধ
নাম : কিৰনজীত নাৰ্জাৰী পিতাৰ নাম: বাস নাৰ্জাৰী ঘৰ নং : ২৭৩ বয়স : 31 লিঙ্গ : পুৰুষ			নাম : ধনচাই গৌড় পিতাৰ নাম: বধু গৌড় ঘৰ নং : ২৭৪ বয়স : 51 লিঙ্গ : পুৰুষ			নাম : জুনালী গৌড় স্বামীৰ নাম: ধনচাই গৌড় ঘৰ নং : ২৭৪ বয়স : 47 লিঙ্গ : মহিলা		
250	BSW0082735	ফটো উপলব্ধ	251	BSW0082768	ফটো উপলব্ধ	E 252	BSW3436542	ফটো উপলব্ধ
নাম : জীলাপ গৌড় পিতাৰ নাম: ধনচাই গৌড় ঘৰ নং : ২৭৪ বয়স : 31 লিঙ্গ : পুৰুষ			নাম : সাৰদা গৌড় স্বামীৰ নাম: জীলাপ গৌড় ঘৰ নং : ২৭৪ বয়স : 30 লিঙ্গ : মহিলা			নাম : বঘো চন্দ্ৰ তাঁন্তী পিতাৰ নাম: কিৰ্ণ তাতী ঘৰ নং : ২৭৬ বয়স : ২২ লিঙ্গ : পুৰুষ		
253	BSW3436553	ফটো উপলব্ধ	254	BSW3436564	ফটো উপলব্ধ	255	PYI0115774	ফটো উপলব্ধ
নাম : ভাইগ্য তাঁন্তী স্বামীৰ নাম: বঘো চন্দ্ৰ তাঁন্তী ঘৰ নং : ২৭৬ বয়স : 65 লিঙ্গ : মহিলা			নাম : হৰেশ্বৰী বৰাইক পিতাৰ নাম: ইলিয়াছ বৰাইক ঘৰ নং : ২৭৬ বয়স : 39 লিঙ্গ : মহিলা			নাম : অষ্টমী সৰসী স্বামীৰ নাম: অজয় তাঁন্তী ঘৰ নং : ২৭৬ বয়স : 23 লিঙ্গ : মহিলা		
256	BSW0464065	ফটো উপলব্ধ	257	BSW3436586	ফটো উপলব্ধ	258	BSW3436611	ফটো উপলব্ধ
নাম : সাহিল লোহাৰ পিতাৰ নাম: মানু লোহাৰ ঘৰ নং : ২৭৮ বয়স : 28 লিঙ্গ : পুৰুষ			নাম : বঘু তাঁন্তী অন্যান্য: মোদী তাঁন্তী ঘৰ নং : ২৮০ বয়স : 60 লিঙ্গ : পুৰুষ			নাম : সোম্বৰ মুণ্ডা পিতাৰ নাম: পাতৰ মুণ্ডা ঘৰ নং : ২৮০ বয়স : 60 লিঙ্গ : পুৰুষ		
259	BSW3436597	ফটো উপলব্ধ	260	BSW3436600	ফটো উপলব্ধ	261	BSW3436633	ফটো উপলব্ধ
নাম : হীৰা তাঁন্তী স্বামীৰ নাম: বঘু তাঁন্তী ঘৰ নং : ২৮০ বয়স : 52 লিঙ্গ : মহিলা			নাম : বিশ্বনাথ তাঁন্তী পিতাৰ নাম: বঘু তাঁন্তী ঘৰ নং : ২৮০ বয়স : 39 লিঙ্গ : পুৰুষ			নাম : অকিল তাঁন্তী পিতাৰ নাম: বঘো তাঁন্তী ঘৰ নং : ২৮০ বয়স : 39 লিঙ্গ : পুৰুষ		
262	BSW0510271	ফটো উপলব্ধ	263	BSW3436622	ফটো উপলব্ধ	264	BSW0235333	ফটো উপলব্ধ
নাম : বীমা তাঁন্তী স্বামীৰ নাম: বিশ্বনাথ তাঁন্তী ঘৰ নং : ২৮০ বয়স : 35 লিঙ্গ : মহিলা			নাম : সবিতা তাঁন্তী পিতাৰ নাম: অখিল তাঁন্তী ঘৰ নং : ২৮০ বয়স : 35 লিঙ্গ : মহিলা			নাম : সৈতৰতী তাঁন্তী পিতাৰ নাম: বঘু তাঁন্তী ঘৰ নং : ২৮০ বয়স : 33 লিঙ্গ : মহিলা		
265	BSW0240101	ফটো উপলব্ধ	266	BSW0241422	ফটো উপলব্ধ	E 267	BSW0083949	ফটো উপলব্ধ
নাম : বেহুমা মুণ্ডা পিতাৰ নাম: সোম্বাৰ মুণ্ডা ঘৰ নং : ২৮০ বয়স : 28 লিঙ্গ : মহিলা			নাম : অনিতা মুণ্ডা পিতাৰ নাম: সোম্বাৰ মুণ্ডা ঘৰ নং : ২৮০ বয়স : 28 লিঙ্গ : মহিলা			নাম : বামদাসে কুৰ্মী পিতাৰ নাম: পুঙ্গী কুৰ্মী ঘৰ নং : ২৮০ বয়স : 65 লিঙ্গ : পুৰুষ		
268	BSW0083956	ফটো উপলব্ধ	269	BSW0083998	ফটো উপলব্ধ	270	BSW3436666	ফটো উপলব্ধ
নাম : বেখা কুৰ্মী স্বামীৰ নাম: বামদাস কুৰ্মী ঘৰ নং : ২৮০ বয়স : 60 লিঙ্গ : মহিলা			নাম : পৰ্ণিমা কয়া পিতাৰ নাম: বামদাস কুৰ্মী ঘৰ নং : ২৮০ বয়স : 30 লিঙ্গ : মহিলা			নাম : মাংগা মুণ্ডা পিতাৰ নাম: পাতৰ মুণ্ডা ঘৰ নং : ২৮১ বয়স : 48 লিঙ্গ : পুৰুষ		



271 নাম : বনজীত মুন্ডা পিতাৰ নাম: পাতৰ মুণ্ডা ঘৰ নং : ২৮১ বয়স : 47 লিঙ্গ : পুৰুষ	BSW1550921 ফটো উপলব্ধ	272 নাম : কুৰাৰী মুণ্ডা পিতাৰ নাম: পাতৰ মুণ্ডা ঘৰ নং : ২৮১ বয়স : 42 লিঙ্গ : মহিলা	BSW3436677 ফটো উপলব্ধ	273 নাম : পুনম মুণ্ডা স্বামীৰ নাম: মাংগ্ৰা মুণ্ডা ঘৰ নং : ২৮১ বয়স : 33 লিঙ্গ : মহিলা	BSW0240036 ফটো উপলব্ধ
274 নাম : মনিন্দ্ৰ মুণ্ডা পিতাৰ নাম: পাতৰ মুণ্ডা ঘৰ নং : ২৮২ বয়স : 65 লিঙ্গ : পুৰুষ	BSW3436688 ফটো উপলব্ধ	275 নাম : বাঙ্গী মুণ্ডা স্বামীৰ নাম: মনিন্দ্ৰ মুণ্ডা ঘৰ নং : ২৮২ বয়স : 60 লিঙ্গ : মহিলা	BSW3436699 ফটো উপলব্ধ	276 নাম : চুনিল মুণ্ডা পিতাৰ নাম: মনিন্দ্ৰ মুণ্ডা ঘৰ নং : ২৮২ বয়স : 38 লিঙ্গ : পুৰুষ	BSW3436702 ফটো উপলব্ধ
277 নাম : টীনা মুণ্ডা স্বামীৰ নাম: সুনীল মুণ্ডা ঘৰ নং : ২৮২ বয়স : 33 লিঙ্গ : মহিলা	BSW0546317 ফটো উপলব্ধ	278 নাম : অনিল মুণ্ডা পিতাৰ নাম: মনিন্দ্ৰ মুণ্ডা ঘৰ নং : ২৮২ বয়স : 31 লিঙ্গ : পুৰুষ	BSW0234971 ফটো উপলব্ধ	279 নাম : ধনেশ্বৰ বড়াইক পিতাৰ নাম: চুপল বড়াইক ঘৰ নং : ২৮৬ বয়স : 40 লিঙ্গ : পুৰুষ	BSW3436757 ফটো উপলব্ধ
280 নাম : শুকুৰমনি পজা স্বামীৰ নাম: ৰাম পজা ঘৰ নং : ২৮৭ বয়স : 60 লিঙ্গ : মহিলা	BSW3436791 ফটো উপলব্ধ	281 নাম : মিনা পৰজা পিতাৰ নাম: ৰাম পৰজা ঘৰ নং : ২৮৭ বয়স : 40 লিঙ্গ : মহিলা	BSW3436815 ফটো উপলব্ধ	282 নাম : বন ভূমিজ স্বামীৰ নাম: বিষ্ণু ভূমিজ ঘৰ নং : ২৮৮ বয়স : 62 লিঙ্গ : মহিলা	BSW3436837 ফটো উপলব্ধ
283 নাম : চুমী ভূমিজ স্বামীৰ নাম: বন ভূমিজ ঘৰ নং : ২৮৮ বয়স : 61 লিঙ্গ : মহিলা	BSW3441029 ফটো উপলব্ধ	284 নাম : সুৰতি কেওট স্বামীৰ নাম: পোন্টু কেওট ঘৰ নং : ২৮৮ বয়স : 41 লিঙ্গ : মহিলা	BSW3436859 ফটো উপলব্ধ	285 নাম : ৰবি ভূমিজ পিতাৰ নাম: বিষ্ণু ভূমিজ ঘৰ নং : ২৮৮ বয়স : 39 লিঙ্গ : পুৰুষ	BSW3436848 ফটো উপলব্ধ
286 নাম : ৰমেশ্বৰ ভূমিজ অন্যান্য: বন ভূমিজ ঘৰ নং : ২৮৮ বয়স : 38 লিঙ্গ : পুৰুষ	BSW3441018 ফটো উপলব্ধ	287 নাম : অনমিকা ভূমিজ স্বামীৰ নাম: ৰমেশ্বৰ ভূমিজ ঘৰ নং : ২৮৮ বয়স : 34 লিঙ্গ : মহিলা	BSW0084558 ফটো উপলব্ধ	288 নাম : গীতা ভূমিজ স্বামীৰ নাম: ৰবি ভূমিজ ঘৰ নং : ২৮৮ বয়স : 32 লিঙ্গ : মহিলা	BSW1551037 ফটো উপলব্ধ
289 নাম : বিনোদ কয়া পিতাৰ নাম: মাছা কয়া ঘৰ নং : ২৮৯ বয়স : 62 লিঙ্গ : পুৰুষ	BSW3436893 ফটো উপলব্ধ	290 নাম : অমলা কয়া স্বামীৰ নাম: বিনোদ কয়া ঘৰ নং : ২৮৯ বয়স : 55 লিঙ্গ : মহিলা	BSW3436906 ফটো উপলব্ধ	291 নাম : লক্ষণ পৰ্জা পিতাৰ নাম: মহন পৰ্জা ঘৰ নং : ২৮৯ বয়স : 45 লিঙ্গ : পুৰুষ	BSW3436882 ফটো উপলব্ধ
292 নাম : কমলা প্ৰজা স্বামীৰ নাম: চাৰকাছ প্ৰজা ঘৰ নং : ২৮৯ বয়স : 42 লিঙ্গ : মহিলা	BSW3436917 ফটো উপলব্ধ	293 নাম : বিৰচমণি পৰ্জা স্বামীৰ নাম: বিনোদ ভূমিজ ঘৰ নং : ২৮৯ বয়স : 40 লিঙ্গ : মহিলা	BSW3436871 ফটো উপলব্ধ	294 নাম : মীনা পৰ্জা স্বামীৰ নাম: অনিল পৰ্জা ঘৰ নং : ২৯০ বয়স : 56 লিঙ্গ : মহিলা	BSW3436939 ফটো উপলব্ধ
295 নাম : সন্তোষ পৰ্জা পিতাৰ নাম: মীনা পৰ্জা ঘৰ নং : ২৯০ বয়স : 42 লিঙ্গ : মহিলা	BSW3436962 ফটো উপলব্ধ	296 নাম : শোভা পৰ্জা স্বামীৰ নাম: সন্তোষ পৰ্জা ঘৰ নং : ২৯০ বয়স : 39 লিঙ্গ : মহিলা	BSW3436951 ফটো উপলব্ধ	297 নাম : পবিত্ৰা পৰ্জা পিতাৰ নাম: অনিল পৰ্জা ঘৰ নং : ২৯০ বয়স : 35 লিঙ্গ : মহিলা	BSW0314013 ফটো উপলব্ধ
298 নাম : গীতিকা প্ৰজা পিতাৰ নাম: সন্তোষ প্ৰজা ঘৰ নং : 290 বয়স : 19 লিঙ্গ : মহিলা	PYI0106625 ফটো উপলব্ধ	299 নাম : শুকমনি কয়া স্বামীৰ নাম: বাচা কয়া ঘৰ নং : ২৯২ বয়স : 55 লিঙ্গ : মহিলা	BSW3436973 ফটো উপলব্ধ	300 নাম : কিসন কয়া পিতাৰ নাম: বাচা কয়া ঘৰ নং : ২৯২ বয়স : 42 লিঙ্গ : পুৰুষ	BSW3436995 ফটো উপলব্ধ



301 নাম : বামু কয়া পিতাৰ নাম: বাচা কয়া ঘৰ নং : ২৯২ বয়স : 40 লিঙ্গ : পুৰুষ	BSW3436984 ফটো উপলব্ধ	302 নাম : জানকী কয়া স্বামীৰ নাম: কিচেন কয়া ঘৰ নং : ২৯২ বয়স : 39 লিঙ্গ : মহিলা	BSW3437001 ফটো উপলব্ধ	303 নাম : ৰঞ্জিত কয়া পিতাৰ নাম: বাচা কয়া ঘৰ নং : ২৯২ বয়স : 34 লিঙ্গ : পুৰুষ	BSW0234641 ফটো উপলব্ধ
304 নাম : আলবিনা কয়া স্বামীৰ নাম: বামু কয়া ঘৰ নং : ২৯২ বয়স : 32 লিঙ্গ : মহিলা	BSW0350447 ফটো উপলব্ধ	305 নাম : জুনালী কয়া স্বামীৰ নাম: ৰঞ্জিত কয়া ঘৰ নং : ২৯২ বয়স : 30 লিঙ্গ : মহিলা	BSW0337485 ফটো উপলব্ধ	306 নাম : সূৰ্য্যমণি কয়া অন্যান্য: ৰঞ্জিত কয়া ঘৰ নং : ২৯২ বয়স : 25 লিঙ্গ : মহিলা	BSW0334797 ফটো উপলব্ধ
307 নাম : চিনজা মুণ্ডা পিতাৰ নাম: বিৰাচি মুণ্ডা ঘৰ নং : ২৯৩ বয়স : 44 লিঙ্গ : পুৰুষ	BSW0207043 ফটো উপলব্ধ	308 নাম : সিঙ্গাৰাম মুণ্ডা অন্যান্য: সুমিত্ৰা প্ৰজা ঘৰ নং : ২৯৩ বয়স : 43 লিঙ্গ : পুৰুষ	BSW0335323 ফটো উপলব্ধ	309 নাম : চাৰকাচ প্ৰজা পিতাৰ নাম: কুৰপা প্ৰজা ঘৰ নং : ২৯৩ বয়স : 42 লিঙ্গ : পুৰুষ	BSW3437034 ফটো উপলব্ধ
310 নাম : সুমিত্ৰা প্ৰজা পিতাৰ নাম: কুৰপা প্ৰজা ঘৰ নং : ২৯৩ বয়স : 40 লিঙ্গ : মহিলা	BSW3437045 ফটো উপলব্ধ	311 নাম : চন্দাবতী প্ৰজা স্বামীৰ নাম: প্ৰকাশ প্ৰজা ঘৰ নং : ২৯৩ বয়স : 34 লিঙ্গ : মহিলা	BSW3437067 ফটো উপলব্ধ	312 নাম : সোশীকা প্ৰজা পিতাৰ নাম: সকািস প্ৰজা ঘৰ নং : 293 বয়স : 23 লিঙ্গ : মহিলা	PY10054148 ফটো উপলব্ধ
313 নাম : বিপিন তাঁতী পিতাৰ নাম: ইলিয় তাঁতী ঘৰ নং : ২৯৬ বয়স : 50 লিঙ্গ : পুৰুষ	BSW3437089 ফটো উপলব্ধ	314 নাম : গায়ত্ৰী তাঁতী স্বামীৰ নাম: বিপিন তাঁতী ঘৰ নং : ২৯৬ বয়স : 42 লিঙ্গ : মহিলা	BSW3437090 ফটো উপলব্ধ	315 নাম : পায়েল ভূঞা স্বামীৰ নাম: বামু তাঁতী ঘৰ নং : 296 বয়স : 32 লিঙ্গ : মহিলা	PY10126649 ফটো উপলব্ধ
316 নাম : কানু লহাৰ পিতাৰ নাম: জোনেচ লহাৰ ঘৰ নং : ২৯৮ বয়স : 50 লিঙ্গ : পুৰুষ	BSW3437114 ফটো উপলব্ধ	317 নাম : মিনতি লহাৰ স্বামীৰ নাম: কানু লহাৰ ঘৰ নং : ২৯৮ বয়স : 45 লিঙ্গ : মহিলা	BSW3437125 ফটো উপলব্ধ	318 নাম : ভানু লোহাৰ পিতাৰ নাম: জোনেশ লোহাৰ ঘৰ নং : ৩০১ বয়স : 50 লিঙ্গ : পুৰুষ	BSW3437136 ফটো উপলব্ধ
319 নাম : আশা লোহাৰ স্বামীৰ নাম: ভানু লোহাৰ ঘৰ নং : ৩০১ বয়স : 46 লিঙ্গ : মহিলা	BSW3437147 ফটো উপলব্ধ	320 নাম : দেবা লোহাৰ পিতাৰ নাম: ভানু লোহাৰ ঘৰ নং : ৩০১ বয়স : 27 লিঙ্গ : পুৰুষ	BSW0235424 ফটো উপলব্ধ	321 নাম : সুমিত্ৰা লহাৰ স্বামীৰ নাম: বামু লহাৰ ঘৰ নং : ৩০২ বয়স : 60 লিঙ্গ : মহিলা	BSW3441201 ফটো উপলব্ধ
322 নাম : বিৰসী লহাৰ স্বামীৰ নাম: ৰবি লহাৰ ঘৰ নং : ৩০২ বয়স : 60 লিঙ্গ : মহিলা	BSW0340786 ফটো উপলব্ধ	323 নাম : অঞ্জলী লোহাৰ স্বামীৰ নাম: মদন লোহাৰ ঘৰ নং : ৩০২ বয়স : 42 লিঙ্গ : মহিলা	BSW0484717 ফটো উপলব্ধ	324 নাম : মদন লোহাৰ পিতাৰ নাম: শ্ৰীৰাম লোহাৰ ঘৰ নং : ৩০২ বয়স : 41 লিঙ্গ : পুৰুষ	BSW0234724 ফটো উপলব্ধ
325 নাম : সাধন লোহাৰ মাতৃৰ নাম: শ্ৰীৰাম লোহাৰ ঘৰ নং : ৩০২ বয়স : 32 লিঙ্গ : পুৰুষ	BSW3441198 ফটো উপলব্ধ	326 নাম : আদিত্য লোহাৰ পিতাৰ নাম: মদন লোহাৰ ঘৰ নং : 302 বয়স : 22 লিঙ্গ : পুৰুষ	PY10054445 ফটো উপলব্ধ	327 নাম : জৰ্জ খালখো পিতাৰ নাম: জাহান খালখো ঘৰ নং : ৩০৩ বয়স : 58 লিঙ্গ : পুৰুষ	BSW3437158 ফটো উপলব্ধ
328 নাম : মীৰীনা খালখো পিতাৰ নাম: জৰ্জ খালখো ঘৰ নং : ৩০৩ বয়স : 29 লিঙ্গ : মহিলা	BSW0522060 ফটো উপলব্ধ	E 329 নাম : সুমিত্ৰা তান্তী স্বামীৰ নাম: মাত্ৰাম তান্তী ঘৰ নং : ৩০৪ বয়স : 66 লিঙ্গ : মহিলা	BSW3437181 ফটো উপলব্ধ	330 নাম : তৃষ্ণা তান্তী মাতৃৰ নাম: ভাগ্য পাইক তান্তী ঘৰ নং : ৩০৪ বয়স : 27 লিঙ্গ : মহিলা	BSW0314104 ফটো উপলব্ধ



331 নাম : ভাগ্য তান্তী স্বামীৰ নাম: শীৰনাথ তান্তী ঘৰ নং : ৩০৪ক বয়স : 52 লিঙ্গ : মহিলা	BSW3441245 ফটো উপলব্ধ	332 নাম : সীতাৰাম সৰব পিতাৰ নাম: বিচৰা সৰব ঘৰ নং : ৩০৫ বয়স : 59 লিঙ্গ : পুৰুষ	BSW3437216 ফটো উপলব্ধ	333 নাম : মংলী সৰব স্বামীৰ নাম: সীতাৰাম সৰব ঘৰ নং : ৩০৫ বয়স : 54 লিঙ্গ : মহিলা	BSW3437227 ফটো উপলব্ধ
334 নাম : অজয় সৰব পিতাৰ নাম: সীতাৰাম সৰব ঘৰ নং : ৩০৫ বয়স : 31 লিঙ্গ : পুৰুষ	BSW0349985 ফটো উপলব্ধ	335 নাম : তুলসী সৰব স্বামীৰ নাম: অজয় সৰব ঘৰ নং : ৩০৫ বয়স : 28 লিঙ্গ : মহিলা	BSW1112036 ফটো উপলব্ধ	336 নাম : ৰাতুল দাস পিতাৰ নাম: ফতিক দাস ঘৰ নং : ৩০৬ বয়স : 58 লিঙ্গ : পুৰুষ	BSW3437294 ফটো উপলব্ধ
337 নাম : মুংগা মতি দাস স্বামীৰ নাম: পদুম দাস ঘৰ নং : ৩০৬ বয়স : 56 লিঙ্গ : মহিলা	BSW3437261 ফটো উপলব্ধ	338 নাম : অলকা দাস স্বামীৰ নাম: ৰাতুল দাস ঘৰ নং : ৩০৬ বয়স : 47 লিঙ্গ : মহিলা	BSW3437307 ফটো উপলব্ধ	339 নাম : লকসিতা দাস মাতৃৰ নাম: অলকা দাস ঘৰ নং : 306 বয়স : 21 লিঙ্গ : মহিলা	PYI0054239 ফটো উপলব্ধ
340 নাম : চামনি লোহাৰ স্বামীৰ নাম: জুনেচ লোহাৰ ঘৰ নং : ৩০৭ বয়স : 75 লিঙ্গ : মহিলা	BSW3437329 ফটো উপলব্ধ	341 নাম : মান লোহাৰ পিতাৰ নাম: জুনেচ লোহাৰ ঘৰ নং : ৩০৭ বয়স : 50 লিঙ্গ : পুৰুষ	BSW3437330 ফটো উপলব্ধ	342 নাম : বুমা লোহাৰ স্বামীৰ নাম: মানু লোহাৰ ঘৰ নং : ৩০৭ বয়স : 45 লিঙ্গ : মহিলা	BSW3437341 ফটো উপলব্ধ
343 নাম : চনম লোহাৰ পিতাৰ নাম: মানু লোহাৰ ঘৰ নং : ৩০৭ বয়স : 28 লিঙ্গ : মহিলা	BSW0240861 ফটো উপলব্ধ	344 নাম : ৰবি সৰব পিতাৰ নাম: নৰসিং সৰব ঘৰ নং : ৩০৮ বয়স : 57 লিঙ্গ : পুৰুষ	BSW3437352 ফটো উপলব্ধ	345 নাম : অঞ্জনা সৰব স্বামীৰ নাম: ৰবি সৰব ঘৰ নং : ৩০৮ বয়স : 52 লিঙ্গ : মহিলা	BSW3437363 ফটো উপলব্ধ
346 নাম : উত্তম সৰব পিতাৰ নাম: আনান সৰব ঘৰ নং : ৩০৮ বয়স : 47 লিঙ্গ : পুৰুষ	BSW0235002 ফটো উপলব্ধ	347 নাম : সত্যৱতী সৰব স্বামীৰ নাম: উত্তম সৰব ঘৰ নং : ৩০৮ বয়স : 39 লিঙ্গ : মহিলা	BSW0350207 ফটো উপলব্ধ	348 নাম : হৰি সৰব পিতাৰ নাম: ধনু সৰব ঘৰ নং : ৩০৯ বয়স : 65 লিঙ্গ : পুৰুষ	BSW3437374 ফটো উপলব্ধ
349 নাম : ডেভিদ সৰব পিতাৰ নাম: হৰি সৰব ঘৰ নং : ৩০৯ বয়স : 40 লিঙ্গ : পুৰুষ	BSW3437396 ফটো উপলব্ধ	350 নাম : দেবেন সৰব পিতাৰ নাম: হৰি সৰব ঘৰ নং : ৩০৯ বয়স : 38 লিঙ্গ : পুৰুষ	BSW3437409 ফটো উপলব্ধ	351 নাম : অঞ্জু দাস পিতাৰ নাম: পদুম দাস ঘৰ নং : ৩০৯ বয়স : 33 লিঙ্গ : মহিলা	BSW0408740 ফটো উপলব্ধ
352 নাম : চৰমিলা সৰব স্বামীৰ নাম: ডেভিদ সৰব ঘৰ নং : ৩০৯ বয়স : 32 লিঙ্গ : মহিলা	BSW0244665 ফটো উপলব্ধ	353 নাম : চাৰিমিনী সৰব স্বামীৰ নাম: দেবেন সৰব ঘৰ নং : ৩০৯ বয়স : 29 লিঙ্গ : মহিলা	BSW0244699 ফটো উপলব্ধ	354 নাম : সুৰেন কয়্যা পিতাৰ নাম: ভীমা কয়্যা ঘৰ নং : ৩১০ বয়স : 56 লিঙ্গ : পুৰুষ	BSW3437432 ফটো উপলব্ধ
355 নাম : সুধেন কয়্যা পিতাৰ নাম: ভীমা কয়্যা ঘৰ নং : ৩১০ বয়স : 54 লিঙ্গ : পুৰুষ	BSW3437410 ফটো উপলব্ধ	356 নাম : ৰত্নী কয়্যা স্বামীৰ নাম: সুৰেন কয়্যা ঘৰ নং : ৩১০ বয়স : 51 লিঙ্গ : মহিলা	BSW3437454 ফটো উপলব্ধ	357 নাম : পৰন কয়্যা পিতাৰ নাম: সুৰেন কয়্যা ঘৰ নং : ৩১০ বয়স : 35 লিঙ্গ : পুৰুষ	BSW3437443 ফটো উপলব্ধ
358 নাম : সীতাৰাম কয়্যা পিতাৰ নাম: সুৰেন কয়্যা ঘৰ নং : ৩১০ বয়স : 31 লিঙ্গ : পুৰুষ	BSW0089417 ফটো উপলব্ধ	359 নাম : লবেন কয়্যা পিতাৰ নাম: সুধেন কয়্যা ঘৰ নং : ৩১০ বয়স : 24 লিঙ্গ : পুৰুষ	BSW0473660 ফটো উপলব্ধ	360 নাম : চেমন্টু সৰব পিতাৰ নাম: মধু সৰব ঘৰ নং : ৩১১ বয়স : 62 লিঙ্গ : পুৰুষ	BSW3437465 ফটো উপলব্ধ



<p>361</p> <p>BSW3437523</p> <p>নাম : গঙ্গামনি ভূমিজ স্বামীৰ নাম: বুয়া ভূমিজ ঘৰ নং : 322 বয়স : 65 লিঙ্গ : মহিলা</p> <p>ফটো উপলব্ধ</p>	<p>362</p> <p>BSW0089458</p> <p>নাম : বঞ্জীত ভূমিজ পিতাৰ নাম: বুয়া ভূমিজ ঘৰ নং : 322 বয়স : 38 লিঙ্গ : পুৰুষ</p> <p>ফটো উপলব্ধ</p>	<p>363</p> <p>BSW0089466</p> <p>নাম : নিকীতা ভূমিজ স্বামীৰ নাম: গৌপাল ভূমিজ ঘৰ নং : 322 বয়স : 35 লিঙ্গ : মহিলা</p> <p>ফটো উপলব্ধ</p>
<p>364</p> <p>BSW3437545</p> <p>নাম : নন্দি বাড়াইক স্বামীৰ নাম: সন্দিবৰ বাড়াইক ঘৰ নং : 323 বয়স : 43 লিঙ্গ : মহিলা</p> <p>ফটো উপলব্ধ</p>	<p>365</p> <p>BSW3437556</p> <p>নাম : চুকলাল চাওঁৰা পিতাৰ নাম: নানুক চাওঁৰা ঘৰ নং : 328 বয়স : 57 লিঙ্গ : পুৰুষ</p> <p>ফটো উপলব্ধ</p>	<p>366</p> <p>BSW3437567</p> <p>নাম : উৰ্বসী চাওঁৰা স্বামীৰ নাম: চুকলাল চাওঁৰা ঘৰ নং : 328 বয়স : 52 লিঙ্গ : মহিলা</p> <p>ফটো উপলব্ধ</p>
<p>367</p> <p>BSW0245787</p> <p>নাম : আকাশ সৰব পিতাৰ নাম: লক্ষন সৰব ঘৰ নং : 328 বয়স : 40 লিঙ্গ : পুৰুষ</p> <p>ফটো উপলব্ধ</p>	<p>368</p> <p>BSW3437578</p> <p>নাম : কাৰ্তিক চাওঁৰা পিতাৰ নাম: চুকলাল চাওঁৰা ঘৰ নং : 328 বয়স : 39 লিঙ্গ : পুৰুষ</p> <p>ফটো উপলব্ধ</p>	<p>369</p> <p>BSW0245886</p> <p>নাম : চূৰ্জমনি চাওঁৰা স্বামীৰ নাম: কাৰ্তিক চাওঁৰা ঘৰ নং : 328 বয়স : 32 লিঙ্গ : মহিলা</p> <p>ফটো উপলব্ধ</p>
<p>370</p> <p>BSW0409136</p> <p>নাম : বাহুল চাওঁৰা পিতাৰ নাম: চুকলাল চাওঁৰা ঘৰ নং : 328 বয়স : 31 লিঙ্গ : পুৰুষ</p> <p>ফটো উপলব্ধ</p>	<p>371</p> <p>BSW0245928</p> <p>নাম : চৈতন্য সৰব পিতাৰ নাম: লক্ষন সৰব ঘৰ নং : 328 বয়স : 30 লিঙ্গ : পুৰুষ</p> <p>ফটো উপলব্ধ</p>	<p>372</p> <p>BSW0519728</p> <p>নাম : লক্ষ্মী সুবৰ স্বামীৰ নাম: সৈতন্য সৰব ঘৰ নং : 328 বয়স : 23 লিঙ্গ : মহিলা</p> <p>ফটো উপলব্ধ</p>
<p>373</p> <p>BSW0089615</p> <p>নাম : বেণক্য সৰব পিতাৰ নাম: বিপল সৰব ঘৰ নং : 328ক বয়স : 64 লিঙ্গ : মহিলা</p> <p>ফটো উপলব্ধ</p>	<p>374</p> <p>BSW0241265</p> <p>নাম : চঞ্জনা সৰব পিতাৰ নাম: আবি সৰব ঘৰ নং : 328ক বয়স : 27 লিঙ্গ : মহিলা</p> <p>ফটো উপলব্ধ</p>	<p>375</p> <p>BSW0240713</p> <p>নাম : চান্দ মণি সৰব স্বামীৰ নাম: সক্ষিন সৰব ঘৰ নং : 328ক বয়স : 27 লিঙ্গ : মহিলা</p> <p>ফটো উপলব্ধ</p>
<p>376</p> <p>BSW3441290</p> <p>নাম : চকিন সৰব পিতাৰ নাম: বিপল সৰব ঘৰ নং : 328ক বয়স : 31 লিঙ্গ : পুৰুষ</p> <p>ফটো উপলব্ধ</p>	<p>377</p> <p>BSW3437614</p> <p>নাম : মাৰিয়ম কয়া স্বামীৰ নাম: উদু কয়া ঘৰ নং : 32৫ বয়স : 52 লিঙ্গ : মহিলা</p> <p>ফটো উপলব্ধ</p>	<p>378</p> <p>BSW3437625</p> <p>নাম : দেবেন কয়া পিতাৰ নাম: উদু কয়া ঘৰ নং : 32৫ বয়স : 39 লিঙ্গ : পুৰুষ</p> <p>ফটো উপলব্ধ</p>
<p>379</p> <p>BSW0235481</p> <p>নাম : বীতা কয়া স্বামীৰ নাম: দেবেন কয়া ঘৰ নং : 32৫ বয়স : 32 লিঙ্গ : মহিলা</p> <p>ফটো উপলব্ধ</p>	<p>380</p> <p>BSW0234682</p> <p>নাম : অনপু কয়া পিতাৰ নাম: উদু কয়া ঘৰ নং : 32৫ বয়স : 31 লিঙ্গ : পুৰুষ</p> <p>ফটো উপলব্ধ</p>	<p>381</p> <p>BSW3437647</p> <p>নাম : লক্ষী প্রজা স্বামীৰ নাম: ইৰনা প্রজা ঘৰ নং : 32৬ বয়স : 62 লিঙ্গ : মহিলা</p> <p>ফটো উপলব্ধ</p>
<p>382</p> <p>BSW1133305</p> <p>নাম : কান তাঁতী পিতাৰ নাম: বধু তাঁতী ঘৰ নং : 32৬ বয়স : 51 লিঙ্গ : পুৰুষ</p> <p>ফটো উপলব্ধ</p>	<p>383</p> <p>BSW3437658</p> <p>নাম : লক্ষ্মী প্রজা পিতাৰ নাম: ইৰনা প্রজা ঘৰ নং : 32৬ বয়স : 46 লিঙ্গ : মহিলা</p> <p>ফটো উপলব্ধ</p>	<p>384</p> <p>BSW3437669</p> <p>নাম : বিৰছমনি তাঁতী স্বামীৰ নাম: কান তাঁতী ঘৰ নং : 32৬ বয়স : 40 লিঙ্গ : মহিলা</p> <p>ফটো উপলব্ধ</p>
<p>385</p> <p>BSW3437681</p> <p>নাম : পুৰতি প্রজা স্বামীৰ নাম: মাণ্ড প্রজা ঘৰ নং : 32৭ বয়স : 58 লিঙ্গ : মহিলা</p> <p>ফটো উপলব্ধ</p>	<p>386</p> <p>BSW3437692</p> <p>নাম : ৰমেশ প্রজা পিতাৰ নাম: মাণ্ড প্রজা ঘৰ নং : 32৭ বয়স : 48 লিঙ্গ : পুৰুষ</p> <p>ফটো উপলব্ধ</p>	<p>E 387</p> <p>BSW3437716</p> <p>নাম : ফুলচাই খেৰুৱাৰ পিতাৰ নাম: লক্ষন প্রজা ঘৰ নং : 32৮ বয়স : 55 লিঙ্গ : পুৰুষ</p> <p>ফটো উপলব্ধ</p>
<p>388</p> <p>BSW3437727</p> <p>নাম : গান্ধী খেৰুৱাৰ স্বামীৰ নাম: ফুলচাই খেৰুৱাৰ ঘৰ নং : 32৮ বয়স : 45 লিঙ্গ : মহিলা</p> <p>ফটো উপলব্ধ</p>	<p>389</p> <p>BSW0090159</p> <p>নাম : উত্তম খেৰুৱাৰ পিতাৰ নাম: ফুলচাই খেৰুৱাৰ ঘৰ নং : 32৮ বয়স : 34 লিঙ্গ : পুৰুষ</p> <p>ফটো উপলব্ধ</p>	<p>390</p> <p>BSW0509877</p> <p>নাম : সঞ্জিত খেৰুৱাৰ পিতাৰ নাম: ফুলচাই খেৰুৱাৰ ঘৰ নং : 32৮ বয়স : 31 লিঙ্গ : পুৰুষ</p> <p>ফটো উপলব্ধ</p>



391 নাম : মনিকা খেৰুৱাৰ স্বামীৰ নাম : উত্তম খেৰুৱাৰ ঘৰ নং : ৩১৮ বয়স : 30 লিঙ্গ : মহিলা	BSW0419051 ফটো উপলব্ধ	392 নাম : আহমান তান্তী পিতাৰ নাম : নিৰো তান্তী ঘৰ নং : ৩২৩ বয়স : 28 লিঙ্গ : পুৰুষ	BSW0313924 ফটো উপলব্ধ	393 নাম : ৰবিন্দ্র প্রজা পিতাৰ নাম : আবি প্রজা ঘৰ নং : ৩২৫ বয়স : 52 লিঙ্গ : পুৰুষ	BSW0091777 ফটো উপলব্ধ
394 নাম : সপ্না বৰাইক স্বামীৰ নাম : মদন বৰাইক ঘৰ নং : ৩২৫ক বয়স : 42 লিঙ্গ : মহিলা	BSW1550998 ফটো উপলব্ধ	395 নাম : অৰজীত পৰ্জা পিতাৰ নাম : ৰবীন্দ্র পৰ্জা ঘৰ নং : ৩২৫ বয়স : 24 লিঙ্গ : পুৰুষ	BSW0433425 ফটো উপলব্ধ	396 নাম : ইমিল মুণ্ডা পিতাৰ নাম : বীনৰাই মুণ্ডা ঘৰ নং : ৩২৬ বয়স : 39 লিঙ্গ : পুৰুষ	BSW3437829 ফটো উপলব্ধ
397 নাম : অনিল মুণ্ডা পিতাৰ নাম : বীনৰাই মুণ্ডা ঘৰ নং : ৩২৬ বয়স : 38 লিঙ্গ : পুৰুষ	BSW3437830 ফটো উপলব্ধ	398 নাম : জুলেনা মুণ্ডা স্বামীৰ নাম : ইমিল মুণ্ডা ঘৰ নং : ৩২৬ বয়স : 38 লিঙ্গ : মহিলা	BSW3437841 ফটো উপলব্ধ	399 নাম : মুঙ্গা মুণ্ডা পিতাৰ নাম : বীনৰাই মুণ্ডা ঘৰ নং : ৩২৬ বয়স : 35 লিঙ্গ : মহিলা	BSW3437852 ফটো উপলব্ধ
400 নাম : সবিতা মুন্দা স্বামীৰ নাম : অনিল মুণ্ডা ঘৰ নং : ৩২৬ বয়স : 34 লিঙ্গ : মহিলা	BSW1551004 ফটো উপলব্ধ	401 নাম : ফেদৰ বাকলা পিতাৰ নাম : পাতৰাম বাকলা ঘৰ নং : ৩২৭ বয়স : 77 লিঙ্গ : পুৰুষ	BSW3437863 ফটো উপলব্ধ	402 নাম : উৰচিলা বাকলা স্বামীৰ নাম : ফেদৰ বাকলা ঘৰ নং : ৩২৭ বয়স : 65 লিঙ্গ : মহিলা	BSW3437874 ফটো উপলব্ধ
403 নাম : সন্তোষ বাকলা পিতাৰ নাম : ফেদৰ বাকলা ঘৰ নং : ৩২৭ বয়স : 44 লিঙ্গ : পুৰুষ	BSW3437885 ফটো উপলব্ধ	404 নাম : চুচান্তি বাকলা স্বামীৰ নাম : সন্তোষ বাকলা ঘৰ নং : ৩২৭ বয়স : 38 লিঙ্গ : মহিলা	BSW3437909 ফটো উপলব্ধ	405 নাম : আলিসা বাকলা পিতাৰ নাম : ফেদৰ বাকলা ঘৰ নং : ৩২৭ বয়স : 29 লিঙ্গ : মহিলা	BSW0409169 ফটো উপলব্ধ
406 নাম : অমত বখলা পিতাৰ নাম : সন্তোষ বখলা ঘৰ নং : ৩২৭ বয়স : 25 লিঙ্গ : পুৰুষ	BSW0432187 ফটো উপলব্ধ	407 নাম : লৱ লহাৰ পিতাৰ নাম : গোপাল লহাৰ ঘৰ নং : ৩২৮ বয়স : 54 লিঙ্গ : পুৰুষ	BSW0247536 ফটো উপলব্ধ	408 নাম : টাই মুণ্ডা পিতাৰ নাম : জেথা মুণ্ডা ঘৰ নং : ৩২৮ বয়স : 45 লিঙ্গ : পুৰুষ	BSW3437943 ফটো উপলব্ধ
409 নাম : চাওনি মুণ্ডা স্বামীৰ নাম : খুংশী মুণ্ডা ঘৰ নং : ৩২৮ বয়স : 44 লিঙ্গ : মহিলা	BSW3437976 ফটো উপলব্ধ	410 নাম : বানী মুণ্ডা স্বামীৰ নাম : টাই মুণ্ডা ঘৰ নং : ৩২৮ বয়স : 41 লিঙ্গ : মহিলা	BSW3437954 ফটো উপলব্ধ	411 নাম : সদ মুণ্ডা পিতাৰ নাম : জেথা মুণ্ডা ঘৰ নং : ৩২৮ বয়স : 39 লিঙ্গ : পুৰুষ	BSW3437965 ফটো উপলব্ধ
412 নাম : পুনম লহাৰ পিতাৰ নাম : লৱ লহাৰ ঘৰ নং : ৩২৮ বয়স : 31 লিঙ্গ : মহিলা	BSW0091975 ফটো উপলব্ধ	413 নাম : আচিচ লহাৰ পিতাৰ নাম : লৱ লহাৰ ঘৰ নং : ৩২৮ বয়স : 29 লিঙ্গ : পুৰুষ	BSW0092049 ফটো উপলব্ধ	414 নাম : ৰঞ্জিত মুণ্ডা পিতাৰ নাম : চানিয়া মুণ্ডা ঘৰ নং : ৩২৮ বয়স : 28 লিঙ্গ : পুৰুষ	BSW0206565 ফটো উপলব্ধ
415 নাম : চুনিলা লহাৰ পিতাৰ নাম : লৱ লহাৰ ঘৰ নং : ৩২৮ বয়স : 25 লিঙ্গ : মহিলা	BSW0407890 ফটো উপলব্ধ	416 নাম : ফিলমিনা লহাৰ স্বামীৰ নাম : আচিচ লহাৰ ঘৰ নং : ৩২৮ বয়স : 25 লিঙ্গ : মহিলা	BSW0432526 ফটো উপলব্ধ	417 নাম : সোনিয়া মুণ্ডা পিতাৰ নাম : যাকিৰ মুণ্ডা ঘৰ নং : ৩২৮ বয়স : 54 লিঙ্গ : পুৰুষ	BSW0557454 ফটো উপলব্ধ
418 নাম : সোনাই বড়ো স্বামীৰ নাম : মোহন বড়ো ঘৰ নং : ৩২৯ বয়স : 56 লিঙ্গ : মহিলা	BSW3437998 ফটো উপলব্ধ	419 নাম : ৰনজিত বড়ো পিতাৰ নাম : মোহন বড়ো ঘৰ নং : ৩২৯ বয়স : 42 লিঙ্গ : পুৰুষ	BSW3438015 ফটো উপলব্ধ	420 নাম : মইনা বড়ো স্বামীৰ নাম : ৰঞ্জিত বড়ো ঘৰ নং : ৩২৯ বয়স : 32 লিঙ্গ : মহিলা	BSW0081026 ফটো উপলব্ধ



421	BSW0238840	ফটো উপলব্ধ	422	BSW3438048	ফটো উপলব্ধ	423	BSW3438059	ফটো উপলব্ধ
নাম : আনন বড়ো পিতাৰ নাম: মোহন বড়ো ঘৰ নং : ৩২৯ বয়স : 26 লিঙ্গ : পুৰুষ			নাম : প্ৰেমিকা কঞা স্বামীৰ নাম: মাংৰা কঞা ঘৰ নং : ৩৩২ বয়স : 52 লিঙ্গ : মহিলা			নাম : বিক্রাম কঞা পিতাৰ নাম: মাংৰা কঞা ঘৰ নং : ৩৩২ বয়স : 45 লিঙ্গ : পুৰুষ		
424	BSW3438060	ফটো উপলব্ধ	425	PYI0116343	ফটো উপলব্ধ	426	BSW0235051	ফটো উপলব্ধ
নাম : জয়ৰাম কঞা পিতাৰ নাম: মাংৰা কঞা ঘৰ নং : ৩৩২ বয়স : 38 লিঙ্গ : পুৰুষ			নাম : টুটুমনি খেৰুৱাৰ স্বামীৰ নাম: জয়ৰাম কয়া ঘৰ নং : 332 বয়স : 31 লিঙ্গ : মহিলা			নাম : সুনিল কয়া পিতাৰ নাম: মাংগ্ৰা কয়া ঘৰ নং : ৩৩২ বয়স : 29 লিঙ্গ : পুৰুষ		
427	BSW3438082	ফটো উপলব্ধ	E 428	BSW3438093	ফটো উপলব্ধ	429	BSW3438106	ফটো উপলব্ধ
নাম : সিবেন মুণ্ডা পিতাৰ নাম: ৰমাই মণ্ডা ঘৰ নং : ৩৩৪ বয়স : 36 লিঙ্গ : পুৰুষ			নাম : কমল গৌড় পিতাৰ নাম: বৃধৰাম গৌড় ঘৰ নং : ৩৩৬ বয়স : 55 লিঙ্গ : পুৰুষ			নাম : গোলাপী গৌড় স্বামীৰ নাম: কমল গৌড় ঘৰ নং : ৩৩৬ বয়স : 52 লিঙ্গ : মহিলা		
430	BSW0469239	ফটো উপলব্ধ	431	BSW0481549	ফটো উপলব্ধ	432	PYI0054494	ফটো উপলব্ধ
নাম : পিংকি গৌড় পিতাৰ নাম: কমল গৌড় ঘৰ নং : ৩৩৬ বয়স : 31 লিঙ্গ : মহিলা			নাম : বাদ গৌড় পিতাৰ নাম: কমল গৌড় ঘৰ নং : ৩৩৬ বয়স : 27 লিঙ্গ : পুৰুষ			নাম : সাজেন গৌড় মাতৃৰ নাম: গোলাপী গৌড় ঘৰ নং : 336 বয়স : 23 লিঙ্গ : পুৰুষ		
433	PYI0054486	ফটো উপলব্ধ	434	BSW0093278	ফটো উপলব্ধ	435	BSW0093286	ফটো উপলব্ধ
নাম : ৰাহুল গৌড় পিতাৰ নাম: কমল গৌড় ঘৰ নং : 336 বয়স : 21 লিঙ্গ : পুৰুষ			নাম : চুৰী কুজুৰ পিতাৰ নাম: চাৰীৱা কুজুৰ ঘৰ নং : ৩৩৬ক বয়স : 41 লিঙ্গ : পুৰুষ			নাম : চুনীতা কুজুৰ স্বামীৰ নাম: চুৰী কুজুৰ ঘৰ নং : ৩৩৬ক বয়স : 35 লিঙ্গ : মহিলা		
436	BSW3438128	ফটো উপলব্ধ	437	BSW0519835	ফটো উপলব্ধ	438	BSW0531038	ফটো উপলব্ধ
নাম : সীতা কয়া স্বামীৰ নাম: মংলা কয়া ঘৰ নং : ৩৩৭ বয়স : 46 লিঙ্গ : মহিলা			নাম : ত্ৰিনাথ কয়া পিতাৰ নাম: মংগলা কয়া ঘৰ নং : ৩৩৭ বয়স : 28 লিঙ্গ : পুৰুষ			নাম : বিশ্বনাথ কয়া পিতাৰ নাম: মংগলা কয়া ঘৰ নং : ৩৩৭ বয়স : 25 লিঙ্গ : পুৰুষ		
439	BSW0249029	ফটো উপলব্ধ	440	BSW0249169	ফটো উপলব্ধ	441	BSW0249177	ফটো উপলব্ধ
নাম : নৱীন তছাঁ পিতাৰ নাম: হৰি তছাঁ ঘৰ নং : ৩৩৮ বয়স : 58 লিঙ্গ : পুৰুষ			নাম : নগেন তছাঁ পিতাৰ নাম: নৱীন তছাঁ ঘৰ নং : ৩৩৮ বয়স : 34 লিঙ্গ : পুৰুষ			নাম : পুনম তছাঁ স্বামীৰ নাম: নগেন তছাঁ ঘৰ নং : ৩৩৮ বয়স : 31 লিঙ্গ : মহিলা		
442	BSW0468793	ফটো উপলব্ধ	443	BSW0468926	ফটো উপলব্ধ	444	BSW1551275	ফটো উপলব্ধ
নাম : বিবেন মুণ্ডা মাতৃৰ নাম: বৃদনি মুণ্ডা ঘৰ নং : ৩৩৮ বয়স : 27 লিঙ্গ : পুৰুষ			নাম : অমিনা মুণ্ডা স্বামীৰ নাম: বিবেন মুণ্ডা ঘৰ নং : ৩৩৮ বয়স : 25 লিঙ্গ : মহিলা			নাম : মাৰীঅম সৱৰ স্বামীৰ নাম: কৃষ্ণ সৱৰ ঘৰ নং : ৩৩৯ক বয়স : 43 লিঙ্গ : মহিলা		
445	BSW3438162	ফটো উপলব্ধ	446	BSW3438173	ফটো উপলব্ধ	447	BSW0241034	ফটো উপলব্ধ
নাম : ৰাখাল তাঁতী পিতাৰ নাম: চন্দ্ৰাৰ তাঁতী ঘৰ নং : ৩৪০ বয়স : 50 লিঙ্গ : পুৰুষ			নাম : বিলাসো তাঁতী স্বামীৰ নাম: ৰাখাল তাঁতী ঘৰ নং : ৩৪০ বয়স : 45 লিঙ্গ : মহিলা			নাম : নিকিতা তাঁতী পিতাৰ নাম: ৰাখাল তাঁতী ঘৰ নং : ৩৪০ বয়স : 28 লিঙ্গ : মহিলা		
448	BSW3438195	ফটো উপলব্ধ	449	BSW3438231	ফটো উপলব্ধ	450	BSW1123926	ফটো উপলব্ধ
নাম : সূৰ্য্য মনী সৰব স্বামীৰ নাম: ৰঘুৰাম সৰব ঘৰ নং : ৩৪১ বয়স : 47 লিঙ্গ : মহিলা			নাম : প্ৰেমিকা চাউতীয়া স্বামীৰ নাম: কৃষ্ণ চাউতীয়া ঘৰ নং : ৩৪২ বয়স : 48 লিঙ্গ : মহিলা			নাম : চিলবিনা কুজুৰ স্বামীৰ নাম: ৰঞ্জিত কুজুৰ ঘৰ নং : ৩৪২ বয়স : 35 লিঙ্গ : মহিলা		



451 নাম : ৰঞ্জিত কুজুৰ পিতাৰ নাম: চিলিবিচটাৰ কুজুৰ ঘৰ নং : ৩৪২ বয়স : 33 লিঙ্গ : পুৰুষ	BSW0094458 ফটো উপলব্ধ	452 নাম : চামীৰ কুজুৰ পিতাৰ নাম: চিলিবিচটাৰ কুজুৰ ঘৰ নং : ৩৪২ বয়স : 30 লিঙ্গ : পুৰুষ	BSW0094466 ফটো উপলব্ধ	453 নাম : চান্দমনি কুজুৰ স্বামীৰ নাম: চামীৰ কুজুৰ ঘৰ নং : ৩৪২ বয়স : 29 লিঙ্গ : মহিলা	BSW0235291 ফটো উপলব্ধ
454 নাম : পল্লৱী চাউতীয়া পিতাৰ নাম: কৃষ্ণ চাউতীয়া ঘৰ নং : ৩৪২ বয়স : 28 লিঙ্গ : মহিলা	BSW0234633 ফটো উপলব্ধ	455 নাম : নেহা তাঁতী পিতাৰ নাম: ৰাখাল তাঁতী ঘৰ নং : 344 বয়স : 22 লিঙ্গ : মহিলা	PYI0125948 ফটো উপলব্ধ	456 নাম : জীতেন সবৰ পিতাৰ নাম: চানু সবৰ ঘৰ নং : ৩৪৯ বয়স : 45 লিঙ্গ : পুৰুষ	BSW3438253 ফটো উপলব্ধ
457 নাম : ভবেন তাতী অন্যান্য: চানিয়াৰ তাতী ঘৰ নং : ৩৫২ বয়স : 50 লিঙ্গ : পুৰুষ	BSW3438264 ফটো উপলব্ধ	458 নাম : চানিয়াৰ তাতী স্বামীৰ নাম: ভবেন তাতী ঘৰ নং : ৩৫২ বয়স : 45 লিঙ্গ : মহিলা	BSW3438275 ফটো উপলব্ধ	459 নাম : অমিত তাতী পিতাৰ নাম: ভবেন তাতী ঘৰ নং : ৩৫২ বয়স : 31 লিঙ্গ : পুৰুষ	BSW0234914 ফটো উপলব্ধ
460 নাম : ইন্দ্ৰজিৎ তাঁতি পিতাৰ নাম: ভবেন তাতী ঘৰ নং : ৩৫২ বয়স : 29 লিঙ্গ : পুৰুষ	BSW0235184 ফটো উপলব্ধ	461 নাম : জয়মতী গোছাইত স্বামীৰ নাম: ৰাজ্জিত গোছাইত ঘৰ নং : ৩৫৩ বয়স : 45 লিঙ্গ : মহিলা	BSW3438297 ফটো উপলব্ধ	462 নাম : নান গোছাইত পিতাৰ নাম: কৃষ্ণ গোসাইত ঘৰ নং : ৩৫৪ বয়স : 65 লিঙ্গ : পুৰুষ	BSW3438300 ফটো উপলব্ধ
463 নাম : চুমন গোছাইত পিতাৰ নাম: নান গোছাইত ঘৰ নং : ৩৫৪ বয়স : 52 লিঙ্গ : মহিলা	BSW3438322 ফটো উপলব্ধ	464 নাম : অমিত গোছাইত পিতাৰ নাম: নান গোছাইত ঘৰ নং : ৩৫৪ বয়স : 40 লিঙ্গ : পুৰুষ	BSW3438333 ফটো উপলব্ধ	465 নাম : মলীন্তা গোছাইত পিতাৰ নাম: নান গোছাইত ঘৰ নং : ৩৫৪ বয়স : 39 লিঙ্গ : মহিলা	BSW3438355 ফটো উপলব্ধ
466 নাম : বন্দীপ গোছাইত পিতাৰ নাম: নান গোছাইত ঘৰ নং : ৩৫৪ বয়স : 38 লিঙ্গ : পুৰুষ	BSW3438344 ফটো উপলব্ধ	467 নাম : কৰীতা গোছাইত স্বামীৰ নাম: বন্দীপ গোছাইত ঘৰ নং : ৩৫৪ বয়স : 32 লিঙ্গ : মহিলা	BSW0251348 ফটো উপলব্ধ	468 নাম : সুধিৰাম সোনাৰী পিতাৰ নাম: অমৰলাল সোনাৰী ঘৰ নং : ৩৫৮ বয়স : 58 লিঙ্গ : পুৰুষ	BSW3438446 ফটো উপলব্ধ
469 নাম : মনিকা সোনাৰী স্বামীৰ নাম: সুধিৰাম সোনাৰী ঘৰ নং : ৩৫৮ বয়স : 55 লিঙ্গ : মহিলা	BSW3438457 ফটো উপলব্ধ	470 নাম : দীপমালা সবৰ পিতাৰ নাম: চুধিৰাম চনাৰী ঘৰ নং : ৩৫৮ বয়স : 39 লিঙ্গ : পুৰুষ	BSW3438468 ফটো উপলব্ধ	471 নাম : নবিন সোণাৰী পিতাৰ নাম: সুধিৰাম সোনাৰী ঘৰ নং : ৩৫৮ বয়স : 33 লিঙ্গ : পুৰুষ	BSW0251595 ফটো উপলব্ধ
472 নাম : কোশীলা সবৰ পিতাৰ নাম: সুদীৰাম সোনাৰী ঘৰ নং : ৩৫৮ বয়স : 31 লিঙ্গ : মহিলা	BSW0095927 ফটো উপলব্ধ	#2 473 নাম : প্ৰীতি সোনাৰী পিতাৰ নাম: নবীন সোনাৰী ঘৰ নং : ৩৫৮ বয়স : 32 লিঙ্গ : মহিলা	BSW0251645 ফটো উপলব্ধ	474 নাম : ৰামেশ্বৰ মালী পিতাৰ নাম: মণ্টু মালী ঘৰ নং : ৩৫৯ বয়স : 93 লিঙ্গ : পুৰুষ	BSW3438491 ফটো উপলব্ধ
475 নাম : পদ্মা মুণ্ডা স্বামীৰ নাম: পাচু মুণ্ডা ঘৰ নং : ৩৫৯ বয়স : 47 লিঙ্গ : মহিলা	BSW3438480 ফটো উপলব্ধ	476 নাম : অনিতা মহন মালি স্বামীৰ নাম: ৰামেশ্বৰ মালি ঘৰ নং : ৩৫৯ বয়স : 45 লিঙ্গ : মহিলা	BSW0350561 ফটো উপলব্ধ	477 নাম : টীলক মালী পিতাৰ নাম: ৰামেশ্বৰ মালী ঘৰ নং : ৩৫৯ বয়স : 31 লিঙ্গ : পুৰুষ	BSW0095968 ফটো উপলব্ধ
478 নাম : সাবিত্ৰী মালী স্বামীৰ নাম: টীলক মালী ঘৰ নং : ৩৬৯ বয়স : 30 লিঙ্গ : মহিলা	BSW0095976 ফটো উপলব্ধ	479 নাম : অনামিকা সবৰ স্বামীৰ নাম: বলৰাম সবৰ ঘৰ নং : ৩৬৯ বয়স : 39 লিঙ্গ : মহিলা	BSW3438526 ফটো উপলব্ধ	480 নাম : ৰাজেশ পৰ্জা পিতাৰ নাম: চাবুঙ পৰ্জা ঘৰ নং : ৩৬২ বয়স : 50 লিঙ্গ : পুৰুষ	BSW3438537 ফটো উপলব্ধ



481 নাম : বীনা প্ৰজা পিতাৰ নাম: ৰাজেশ প্ৰজা ঘৰ নং : ৩৬২ বয়স : 25 লিঙ্গ : মহিলা	BSW0432864 ফটো উপলব্ধ	482 নাম : অবি সৰব পিতাৰ নাম: বান্ধু সৰব ঘৰ নং : ৩৬৩ বয়স : 52 লিঙ্গ : পুৰুষ	BSW3438560 ফটো উপলব্ধ	483 নাম : গীতা সারব স্বামীৰ নাম: অবি সৰব ঘৰ নং : ৩৬৩ বয়স : 45 লিঙ্গ : মহিলা	BSW3438571 ফটো উপলব্ধ
484 নাম : ললিতা মুণ্ডা স্বামীৰ নাম: মতিবাহু মুণ্ডা ঘৰ নং : ৩৬৪ বয়স : 55 লিঙ্গ : মহিলা	BSW3438582 ফটো উপলব্ধ	485 নাম : লক্ষী মূন্দা স্বামীৰ নাম: ইন্দ্ৰজীত মুণ্ডা ঘৰ নং : ৩৬৪ বয়স : 50 লিঙ্গ : মহিলা	BSW1551322 ফটো উপলব্ধ	486 নাম : ইন্দ্ৰজীত মুণ্ডা পিতাৰ নাম: মতিবাহু মুণ্ডা ঘৰ নং : ৩৬৪ বয়স : 38 লিঙ্গ : পুৰুষ	BSW3438593 ফটো উপলব্ধ
487 নাম : ধনজীত মুণ্ডা পিতাৰ নাম: মতিবাহু মুণ্ডা ঘৰ নং : ৩৬৪ বয়স : 35 লিঙ্গ : পুৰুষ	BSW0336073 ফটো উপলব্ধ	488 নাম : চুচমা ওৰাং স্বামীৰ নাম: অঞ্জুমুচ ওৰাং ঘৰ নং : ৩৬৫ বয়স : 57 লিঙ্গ : মহিলা	BSW3438617 ফটো উপলব্ধ	489 নাম : চুজাতা ওৰাং পিতাৰ নাম: অঞ্জুমুচ ওৰাং ঘৰ নং : ৩৬৫ বয়স : 39 লিঙ্গ : পুৰুষ	BSW3438628 ফটো উপলব্ধ
490 নাম : সঙ্গিতা কুজৰ পিতাৰ নাম: অঞ্জুমুচ ওৰাং ঘৰ নং : ৩৬৫ বয়স : 38 লিঙ্গ : মহিলা	BSW3438639 ফটো উপলব্ধ	491 নাম : অচকু একা পিতাৰ নাম: অঞ্জুলুচ একা ঘৰ নং : ৩৬৫ বয়স : 34 লিঙ্গ : পুৰুষ	BSW0315234 ফটো উপলব্ধ	492 নাম : অনচুমুলা একা পিতাৰ নাম: অঞ্জুলুচ একা ঘৰ নং : ৩৬৫ বয়স : 30 লিঙ্গ : মহিলা	BSW0311431 ফটো উপলব্ধ
493 নাম : ধনঞ্জয় নায়ক পিতাৰ নাম: কুমাৰ নায়ক ঘৰ নং : ৩৬৮ বয়স : 49 লিঙ্গ : পুৰুষ	BSW3438708 ফটো উপলব্ধ	494 নাম : কাজলমনি নায়ক স্বামীৰ নাম: ধনঞ্জয় নায়ক ঘৰ নং : ৩৬৮ বয়স : 47 লিঙ্গ : মহিলা	BSW3438719 ফটো উপলব্ধ	495 নাম : মায়ী নায়ক পিতাৰ নাম: কুমাৰ নায়ক ঘৰ নং : ৩৬৮ বয়স : 45 লিঙ্গ : মহিলা	BSW3438720 ফটো উপলব্ধ
496 নাম : বিমল নায়ক পিতাৰ নাম: কুমাৰ নায়ক ঘৰ নং : ৩৬৮ বয়স : 43 লিঙ্গ : পুৰুষ	BSW3438731 ফটো উপলব্ধ	497 নাম : বাহমনি নায়ক স্বামীৰ নাম: বিমল নায়ক ঘৰ নং : ৩৬৮ বয়স : 42 লিঙ্গ : মহিলা	BSW3438742 ফটো উপলব্ধ	498 নাম : জনাৰ্দন নায়ক পিতাৰ নাম: ধনঞ্জয় নায়ক ঘৰ নং : ৩৬৮ বয়স : 28 লিঙ্গ : পুৰুষ	BSW0239434 ফটো উপলব্ধ
499 নাম : দিবয়জ্যোতি নায়ক পিতাৰ নাম: ধনঞ্জয় নায়ক ঘৰ নং : ৩৬৮ বয়স : 27 লিঙ্গ : মহিলা	BSW0241083 ফটো উপলব্ধ	500 নাম : কাজল নায়ক পিতাৰ নাম: অজয় নায়ক ঘৰ নং : 368 বয়স : 22 লিঙ্গ : মহিলা	PY10121673 ফটো উপলব্ধ	501 নাম : সিকান্দৰ তচা পিতাৰ নাম: তুতুল তচা ঘৰ নং : ৩৬৯ বয়স : 43 লিঙ্গ : পুৰুষ	BSW3438786 ফটো উপলব্ধ
502 নাম : মুকন্দৰ তচা পিতাৰ নাম: তুতুল তচা ঘৰ নং : ৩৬৯ বয়স : 42 লিঙ্গ : পুৰুষ	BSW3438797 ফটো উপলব্ধ	503 নাম : অনিতা তচা স্বামীৰ নাম: চিকন্দৰ তচা ঘৰ নং : ৩৬৯ বয়স : 40 লিঙ্গ : মহিলা	BSW3438800 ফটো উপলব্ধ	504 নাম : অভিক তচা পিতাৰ নাম: চিকান্দৰ তচা ঘৰ নং : 369 বয়স : 23 লিঙ্গ : পুৰুষ	PY10079533 ফটো উপলব্ধ
505 নাম : গায়ত্ৰী তচা পিতাৰ নাম: সিকান্দৰ তচা ঘৰ নং : ৩৬৯ বয়স : 22 লিঙ্গ : মহিলা	BSW3878923 ফটো উপলব্ধ	506 নাম : জেম কুজৰ পিতাৰ নাম: মঙ্গল ওৰাং ঘৰ নং : ৩৭০ বয়স : 36 লিঙ্গ : পুৰুষ	BSW1550943 ফটো উপলব্ধ	507 নাম : লুমী মুণ্ডা স্বামীৰ নাম: ৰবি চন্দ্ৰ মুণ্ডা ঘৰ নং : ৩৭১ বয়স : 53 লিঙ্গ : মহিলা	BSW3438855 ফটো উপলব্ধ
508 নাম : জেনা মুণ্ডা পিতাৰ নাম: বেলা মুণ্ডা ঘৰ নং : ৩৭১ বয়স : 50 লিঙ্গ : পুৰুষ	BSW3438844 ফটো উপলব্ধ	#2 509 নাম : গয়েত্ৰী মুণ্ডা স্বামীৰ নাম: জেনা মুণ্ডা ঘৰ নং : ৩৭১ বয়স : 38 লিঙ্গ : মহিলা	BSW3438877 ফটো উপলব্ধ	510 নাম : অনপ মুণ্ডা পিতাৰ নাম: বেলা মুণ্ডা ঘৰ নং : ৩৭১ বয়স : 37 লিঙ্গ : পুৰুষ	BSW3438866 ফটো উপলব্ধ



511 নাম : সঞ্জয় মুগ্ধা পিতাৰ নাম: ৰবিচন্দ্ৰ মুগ্ধা ঘৰ নং : ৩৭১ বয়স : 28 লিঙ্গ : পুৰুষ	BSW0235374 ফটো উপলব্ধ	512 নাম : ৰঞ্জিত সৰৰ পিতাৰ নাম: চমৰা সৰৰ ঘৰ নং : ৩৭১ক বয়স : 31 লিঙ্গ : পুৰুষ	BSW0253286 ফটো উপলব্ধ	513 নাম : পদ্মা কুৰ্মী স্বামীৰ নাম: মণ্টু কুৰ্মী ঘৰ নং : ৩৭৩ বয়স : 60 লিঙ্গ : মহিলা	BSW3438899 ফটো উপলব্ধ
514 নাম : শ্ৰীকান্ত কুৰ্মী পিতাৰ নাম: মণ্টু কুৰ্মী ঘৰ নং : ৩৭৩ বয়স : 31 লিঙ্গ : পুৰুষ	BSW0312454 ফটো উপলব্ধ	515 নাম : চুনীতা মুগ্ধা কুৰ্মী স্বামীৰ নাম: শ্ৰীকান্ত কুৰ্মী ঘৰ নং : ৩৭৩ বয়স : 28 লিঙ্গ : মহিলা	BSW0314443 ফটো উপলব্ধ	516 নাম : দস্যো তোম্বা পিতাৰ নাম: আধৰৈ তচা ঘৰ নং : ৩৭৬ বয়স : 52 লিঙ্গ : পুৰুষ	BSW3438924 ফটো উপলব্ধ
517 নাম : শকুন্তলা তচা স্বামীৰ নাম: দাস তচা ঘৰ নং : ৩৭৬ বয়স : 48 লিঙ্গ : মহিলা	BSW3438935 ফটো উপলব্ধ	518 নাম : চাগৰী তচা স্বামীৰ নাম: দাস তচা ঘৰ নং : ৩৭৬ বয়স : 47 লিঙ্গ : মহিলা	BSW3438946 ফটো উপলব্ধ	519 নাম : শিৱা তচা পিতাৰ নাম: দাসো তচা ঘৰ নং : ৩৭৬ বয়স : 30 লিঙ্গ : পুৰুষ	BSW0235093 ফটো উপলব্ধ
520 নাম : চামনি তাতী স্বামীৰ নাম: কুশল তাতী ঘৰ নং : ৩৭৭ বয়স : 45 লিঙ্গ : মহিলা	BSW3438957 ফটো উপলব্ধ	521 নাম : অজয় তাতী মাতৃৰ নাম: চামনি তাতী ঘৰ নং : ৩৭৭ বয়স : 27 লিঙ্গ : পুৰুষ	BSW0235382 ফটো উপলব্ধ	522 নাম : ৰমণী সৰৰ স্বামীৰ নাম: নাৰদ সৰৰ ঘৰ নং : ৩৭৭ক বয়স : 64 লিঙ্গ : মহিলা	BSW0253617 ফটো উপলব্ধ
523 নাম : উৰমীলা সৰৰ স্বামীৰ নাম: ৰমেশ সৰৰ ঘৰ নং : ৩৭৮ক বয়স : 49 লিঙ্গ : মহিলা	BSW0253658 ফটো উপলব্ধ	524 নাম : কাৰ্তিক চবৰ পিতাৰ নাম: নৰডো চবৰ ঘৰ নং : ৩৭৮ক বয়স : 32 লিঙ্গ : পুৰুষ	BSW0253708 ফটো উপলব্ধ	525 নাম : পুশা ঘাটোৱাল স্বামীৰ নাম: পবন ঘাটোৱাল ঘৰ নং : ৩৭৮ক বয়স : 29 লিঙ্গ : মহিলা	BSW0253716 ফটো উপলব্ধ
526 নাম : উমা তছা স্বামীৰ নাম: বিদ্যা মুগ্ধা ঘৰ নং : ৩৭৯ বয়স : 55 লিঙ্গ : মহিলা	BSW3439018 ফটো উপলব্ধ	527 নাম : বিক্ৰাম সৰৰ পিতাৰ নাম: লক্ষন সৰৰ ঘৰ নং : ৩৮০ বয়স : 62 লিঙ্গ : পুৰুষ	BSW3439030 ফটো উপলব্ধ	528 নাম : মাথৰা সৰৰ পিতাৰ নাম: বিক্ৰাম সৰৰ ঘৰ নং : ৩৮০ বয়স : 32 লিঙ্গ : পুৰুষ	BSW3439063 ফটো উপলব্ধ
529 নাম : চুৰেশ সৰৰ পিতাৰ নাম: ৰঘু সৰৰ ঘৰ নং : ৩৮১ বয়স : 37 লিঙ্গ : পুৰুষ	BSW0254425 ফটো উপলব্ধ	530 নাম : ৰবিনা সৰৰ স্বামীৰ নাম: চুৰেশ সৰৰ ঘৰ নং : ৩৮১ বয়স : 34 লিঙ্গ : মহিলা	BSW0254458 ফটো উপলব্ধ	E 531 নাম : বিমল সৰৰ পিতাৰ নাম: গুৰবামিয়া সৰৰ ঘৰ নং : ৩৮৪ বয়স : 65 লিঙ্গ : পুৰুষ	BSW3439110 ফটো উপলব্ধ
532 নাম : কিচেন সৰৰ পিতাৰ নাম: বিমল সৰৰ ঘৰ নং : ৩৮৪ বয়স : 45 লিঙ্গ : পুৰুষ	BSW3439132 ফটো উপলব্ধ	533 নাম : আছৰিতা সৰৰ স্বামীৰ নাম: কিচেন সৰৰ ঘৰ নং : ৩৮৪ বয়স : 42 লিঙ্গ : মহিলা	BSW3439143 ফটো উপলব্ধ	534 নাম : চৰ্জিতা সৰৰ পিতাৰ নাম: বিমল সৰৰ ঘৰ নং : ৩৮৪ বয়স : 38 লিঙ্গ : মহিলা	BSW3439154 ফটো উপলব্ধ
535 নাম : চুহেন সৰৰ পিতাৰ নাম: বিমল সৰৰ ঘৰ নং : ৩৮৪ বয়স : 34 লিঙ্গ : পুৰুষ	BSW0235200 ফটো উপলব্ধ	536 নাম : আশামোনি খালখো স্বামীৰ নাম: জোহান খাল্ক ঘৰ নং : ৩৮৫ বয়স : 74 লিঙ্গ : মহিলা	BSW1551208 ফটো উপলব্ধ	537 নাম : ৰঞ্জিত খাল্ক পিতাৰ নাম: জোহান খাল্ক ঘৰ নং : ৩৮৫ বয়স : 46 লিঙ্গ : পুৰুষ	BSW1550841 ফটো উপলব্ধ
538 নাম : মঞ্জু খাল্ক স্বামীৰ নাম: ৰনজীত খাল্ক ঘৰ নং : ৩৮৫ বয়স : 42 লিঙ্গ : মহিলা	BSW1551219 ফটো উপলব্ধ	539 নাম : ৰঞ্জিতা খালখো পিতাৰ নাম: জোহান খাল্ক ঘৰ নং : ৩৮৫ বয়স : 33 লিঙ্গ : মহিলা	BSW1551220 ফটো উপলব্ধ	540 নাম : যমুনা চাওতীয়া স্বামীৰ নাম: হৰদেব চাওতীয়া ঘৰ নং : ৩৮৬ বয়স : 48 লিঙ্গ : মহিলা	BSW3439165 ফটো উপলব্ধ



541 নাম : বিজুলি সৰ্বৰ স্বামীৰ নাম : ডিবি সৰ্বৰ ঘৰ নং : ৩৮৭ বয়স : 52 লিঙ্গ : মহিলা	BSW3439201 ফটো উপলব্ধ	542 নাম : বনমালী কজৰ পিতাৰ নাম : চমচায়ী কজৰ ঘৰ নং : ৩৮৭ বয়স : 51 লিঙ্গ : পুৰুষ	BSW3439187 ফটো উপলব্ধ	543 নাম : বাসন্তী সৰ্বৰ স্বামীৰ নাম : বনমালী সৰ্বৰ ঘৰ নং : ৩৮৭ বয়স : 49 লিঙ্গ : মহিলা	BSW0235473 ফটো উপলব্ধ
544 নাম : নিকেস সৰ্বৰ পিতাৰ নাম : ডিবি সৰ্বৰ ঘৰ নং : ৩৮৭ বয়স : 29 লিঙ্গ : পুৰুষ	BSW0234930 ফটো উপলব্ধ	545 নাম : নিখিল সৰ্বৰ পিতাৰ নাম : বনমালি সৰ্বৰ ঘৰ নং : 387 বয়স : 23 লিঙ্গ : পুৰুষ	BSW0514851 ফটো উপলব্ধ	546 নাম : পাউলুচ মুণ্ডা পিতাৰ নাম : অনিন্দ মুণ্ডা ঘৰ নং : ৩৮৮ বয়স : 55 লিঙ্গ : পুৰুষ	BSW3439212 ফটো উপলব্ধ
547 নাম : বীনা মুণ্ডা স্বামীৰ নাম : পাউলুচ মুণ্ডা ঘৰ নং : ৩৮৮ বয়স : 47 লিঙ্গ : মহিলা	BSW3439223 ফটো উপলব্ধ	548 নাম : অজয় মুণ্ডা পিতাৰ নাম : পাউলুচ মুণ্ডা ঘৰ নং : ৩৮৮ বয়স : 32 লিঙ্গ : পুৰুষ	BSW0099655 ফটো উপলব্ধ	549 নাম : দিপালী মুণ্ডা পিতাৰ নাম : পাউলুচ মুণ্ডা ঘৰ নং : ৩৮৮ বয়স : 30 লিঙ্গ : মহিলা	BSW0336602 ফটো উপলব্ধ
550 নাম : মাধৱ সৰ্বৰ পিতাৰ নাম : বানেশ্বৰ সৰ্বৰ ঘৰ নং : ৩৮৯ বয়স : 32 লিঙ্গ : পুৰুষ	BSW0526418 ফটো উপলব্ধ	551 নাম : নৰজাহান বেগম স্বামীৰ নাম : আকবৰ আলি ঘৰ নং : ৩৯০ বয়স : 40 লিঙ্গ : মহিলা	BSW3439267 ফটো উপলব্ধ	552 নাম : আকীনা খাতুন পিতাৰ নাম : আকবৰ আলী ঘৰ নং : ৩৯০ বয়স : 25 লিঙ্গ : মহিলা	BSW0526434 ফটো উপলব্ধ
553 নাম : আমিৰ আলী মাতৃৰ নাম : নৰজাহান বেগম ঘৰ নং : 390 বয়স : 23 লিঙ্গ : পুৰুষ	PYI0092478 ফটো উপলব্ধ	554 নাম : মুনৰায় তাতী পিতাৰ নাম : মধু তাতী ঘৰ নং : ৩৯১ বয়স : 55 লিঙ্গ : পুৰুষ	BSW3439314 ফটো উপলব্ধ	555 নাম : আম্মা তাতী স্বামীৰ নাম : মুনৰায় তাতী ঘৰ নং : ৩৯১ বয়স : 48 লিঙ্গ : মহিলা	BSW3439325 ফটো উপলব্ধ
556 নাম : জোচেফ মুণ্ডা পিতাৰ নাম : ইস্তিফান মুণ্ডা ঘৰ নং : ৩৯২ বয়স : 47 লিঙ্গ : পুৰুষ	BSW3439336 ফটো উপলব্ধ	557 নাম : চম্পা মুণ্ডা স্বামীৰ নাম : জোচেফ মুণ্ডা ঘৰ নং : ৩৯২ বয়স : 42 লিঙ্গ : মহিলা	BSW3439347 ফটো উপলব্ধ	558 নাম : আইছা মুণ্ডা পিতাৰ নাম : জোচেফ মুণ্ডা ঘৰ নং : ৩৯২ বয়স : 24 লিঙ্গ : মহিলা	BSW0408104 ফটো উপলব্ধ
559 নাম : বুল সৰ্বৰ স্বামীৰ নাম : চন্দ্ৰ সৰ্বৰ ঘৰ নং : ৩৯৩ বয়স : 75 লিঙ্গ : মহিলা	BSW0315168 ফটো উপলব্ধ	560 নাম : চিবিচটানি মুণ্ডা স্বামীৰ নাম : ইস্তিফান মুণ্ডা ঘৰ নং : ৩৯৩ বয়স : 70 লিঙ্গ : মহিলা	BSW3439369 ফটো উপলব্ধ	561 নাম : প্ৰদীপ গুচাইট পিতাৰ নাম : কুঞ্জ গুচাইট ঘৰ নং : ৩৯৩ বয়স : 60 লিঙ্গ : পুৰুষ	BSW3439416 ফটো উপলব্ধ
562 নাম : প্ৰভুচাই মুণ্ডা পিতাৰ নাম : ইস্তিফান মুণ্ডা ঘৰ নং : ৩৯৩ বয়স : 50 লিঙ্গ : পুৰুষ	BSW3439370 ফটো উপলব্ধ	563 নাম : ঐবী মন্দা স্বামীৰ নাম : প্ৰভুচাই মুণ্ডা ঘৰ নং : ৩৯৩ বয়স : 44 লিঙ্গ : মহিলা	BSW1551026 ফটো উপলব্ধ	564 নাম : জাহান মুণ্ডা পিতাৰ নাম : ইস্তিফানি মুণ্ডা ঘৰ নং : ৩৯৩ বয়স : 43 লিঙ্গ : পুৰুষ	BSW3439381 ফটো উপলব্ধ
565 নাম : উমা মুণ্ডা স্বামীৰ নাম : জাহান মুণ্ডা ঘৰ নং : ৩৯৩ বয়স : 39 লিঙ্গ : মহিলা	BSW3439405 ফটো উপলব্ধ	566 নাম : নেহা গোচাইত স্বামীৰ নাম : সত্যজীত গোচাইত ঘৰ নং : ৩৯৩ বয়স : 36 লিঙ্গ : মহিলা	BSW0315119 ফটো উপলব্ধ	567 নাম : ময়না মাহালী ময়না মাহালী স্বামীৰ নাম : পিন্টু গুসৈত গুসৈত ঘৰ নং : 393 বয়স : 25 লিঙ্গ : মহিলা	PYI0115568 ফটো উপলব্ধ
568 নাম : উৰ্মিলা গুচাইচ স্বামীৰ নাম : প্ৰদীপ গুচাইচ ঘৰ নং : ৩৯৪ বয়স : 52 লিঙ্গ : মহিলা	BSW3439438 ফটো উপলব্ধ	569 নাম : ৰঞ্জিত চবৰ পিতাৰ নাম : লাংদু চবৰ ঘৰ নং : ৩৯৫ বয়স : 49 লিঙ্গ : পুৰুষ	BSW3439450 ফটো উপলব্ধ	S 570 নাম : মঞ্জু সৰ্বৰ পিতাৰ নাম : শম্ভু সৰ্বৰ ঘৰ নং : ৩৯৫ বয়স : 44 লিঙ্গ : পুৰুষ	BSW3439461 ফটো উপলব্ধ



<p>E 571 BSW3439507</p> <p>নাম : কলতি চাউতীয়া স্বামীৰ নাম: চুকদেৱ চাউতীয়া ঘৰ নং : ৩৯৬ বয়স : 55 লিঙ্গ : মহিলা</p> <p>ফটো উপলব্ধ</p>	<p>572 BSW0100917</p> <p>নাম : মামনি চাউতীয়া পিতাৰ নাম: চুকদেৱ চাউতীয়া ঘৰ নং : ৩৯৬ বয়স : 33 লিঙ্গ : মহিলা</p> <p>ফটো উপলব্ধ</p>	<p>573 BSW0100958</p> <p>নাম : জগীতা চাউতীয়া পিতাৰ নাম: চুকদেৱ চাউতীয়া ঘৰ নং : ৩৯৬ বয়স : 31 লিঙ্গ : মহিলা</p> <p>ফটো উপলব্ধ</p>
<p>574 BSW0235390</p> <p>নাম : অজয় চাউতীয়া পিতাৰ নাম: সুকদেৱ চাউতীয়া ঘৰ নং : ৩৯৬ বয়স : 27 লিঙ্গ : পুৰুষ</p> <p>ফটো উপলব্ধ</p>	<p>575 BSW3439529</p> <p>নাম : চেলোবন্তি মুণ্ডা স্বামীৰ নাম: আনন্দ মুণ্ডা ঘৰ নং : ৩৯৭ বয়স : 58 লিঙ্গ : মহিলা</p> <p>ফটো উপলব্ধ</p>	<p>576 BSW3439530</p> <p>নাম : বাহিল টোপ্প স্বামীৰ নাম: বিৰেন টোপ্প ঘৰ নং : ৩৯৭ বয়স : 50 লিঙ্গ : মহিলা</p> <p>ফটো উপলব্ধ</p>
<p>577 BSW3439552</p> <p>নাম : বিনয় চাউতীয়া পিতাৰ নাম: যোগী চাউতীয়া ঘৰ নং : ৩৯৮ বয়স : 75 লিঙ্গ : পুৰুষ</p> <p>ফটো উপলব্ধ</p>	<p>578 BSW3439563</p> <p>নাম : বৃধনী চাউতীয়া স্বামীৰ নাম: বিনয় চাউতীয়া ঘৰ নং : ৩৯৮ বয়স : 40 লিঙ্গ : মহিলা</p> <p>ফটো উপলব্ধ</p>	<p>579 BSW0101006</p> <p>নাম : মাকন্তী চাউতীয়া পিতাৰ নাম: বিনয় চাউতীয়া ঘৰ নং : ৩৯৮ বয়স : 37 লিঙ্গ : মহিলা</p> <p>ফটো উপলব্ধ</p>
<p>580 BSW0101048</p> <p>নাম : শ্ৰীয়া চাউতীয়া স্বামীৰ নাম: অমিন চাউতীয়া ঘৰ নং : ৩৯৮ বয়স : 35 লিঙ্গ : মহিলা</p> <p>ফটো উপলব্ধ</p>	<p>581 BSW1550896</p> <p>নাম : ব্ৰজেন তাঁতী পিতাৰ নাম: সুরন্ত তাঁতী ঘৰ নং : ৩৯৯ বয়স : 44 লিঙ্গ : পুৰুষ</p> <p>ফটো উপলব্ধ</p>	<p>582 BSW1551311</p> <p>নাম : মেৰিনা তাঁতী স্বামীৰ নাম: ব্ৰজেন তাঁতী ঘৰ নং : ৩৯৯ বয়স : 40 লিঙ্গ : মহিলা</p> <p>ফটো উপলব্ধ</p>
<p>583 BSW1550863</p> <p>নাম : বলোৰাম তাঁতী পিতাৰ নাম: সুরন্ত তাঁতী ঘৰ নং : ৩৯৯ বয়স : 35 লিঙ্গ : পুৰুষ</p> <p>ফটো উপলব্ধ</p>	<p>584 BSW0328104</p> <p>নাম : চবিতা মুণ্ডা স্বামীৰ নাম: পীউলুচ মুণ্ডা ঘৰ নং : ৩৯৯ বয়স : 34 লিঙ্গ : মহিলা</p> <p>ফটো উপলব্ধ</p>	<p>585 BSW1550987</p> <p>নাম : ৰাম তাঁতী পিতাৰ নাম: সুরন্ত তাঁতী ঘৰ নং : ৩৯৯ বয়স : 32 লিঙ্গ : পুৰুষ</p> <p>ফটো উপলব্ধ</p>
<p>586 BSW0502914</p> <p>নাম : অনিমা তাঁতী স্বামীৰ নাম: বলোৰাম তাঁতী ঘৰ নং : ৩৯৯ বয়স : 30 লিঙ্গ : মহিলা</p> <p>ফটো উপলব্ধ</p>	<p>587 BSW3439621</p> <p>নাম : চম্পা প্ৰজা স্বামীৰ নাম: গোপাল প্ৰজা ঘৰ নং : ৪০০ বয়স : 65 লিঙ্গ : মহিলা</p> <p>ফটো উপলব্ধ</p>	<p>588 BSW3439632</p> <p>নাম : চন্দা প্ৰজা স্বামীৰ নাম: গোপাল মুণ্ডা ঘৰ নং : ৪০০ বয়স : 52 লিঙ্গ : মহিলা</p> <p>ফটো উপলব্ধ</p>
<p>589 BSW3439665</p> <p>নাম : এনাম প্ৰজা পিতাৰ নাম: গোপাল মুণ্ডা ঘৰ নং : ৪০০ বয়স : 44 লিঙ্গ : পুৰুষ</p> <p>ফটো উপলব্ধ</p>	<p>590 BSW0539940</p> <p>নাম : জিমীতা ঘাটোৱাল স্বামীৰ নাম: সঞ্জিত ঘাটোৱাল ঘৰ নং : ৪০০ বয়স : 35 লিঙ্গ : মহিলা</p> <p>ফটো উপলব্ধ</p>	<p>591 BSW1551184</p> <p>নাম : কান্দৰী বড়ো স্বামীৰ নাম: আৰ্গা বড়ো ঘৰ নং : ৪০২ক বয়স : 47 লিঙ্গ : মহিলা</p> <p>ফটো উপলব্ধ</p>
<p>592 BSW1551195</p> <p>নাম : বৈশাগী বড়ো স্বামীৰ নাম: গনেশ বড়ো ঘৰ নং : ৪০২ক বয়স : 37 লিঙ্গ : মহিলা</p> <p>ফটো উপলব্ধ</p>	<p>593 BSW1550852</p> <p>নাম : গনেশ বড়ো পিতাৰ নাম: আৰ্গা বড়ো ঘৰ নং : ৪০২ক বয়স : 36 লিঙ্গ : পুৰুষ</p> <p>ফটো উপলব্ধ</p>	<p>594 BSW1550874</p> <p>নাম : চুলেমান মুন্দা পিতাৰ নাম: আনন্দ মুণ্ডা ঘৰ নং : ৪০৫ বয়স : 40 লিঙ্গ : পুৰুষ</p> <p>ফটো উপলব্ধ</p>
<p>595 BSW1551300</p> <p>নাম : আৰতী মুণ্ডা স্বামীৰ নাম: চুলেমান মুণ্ডা ঘৰ নং : ৪০৫ বয়স : 37 লিঙ্গ : মহিলা</p> <p>ফটো উপলব্ধ</p>	<p>E 596 BSW0234864</p> <p>নাম : বিতন লোহাৰ পিতাৰ নাম: মহনলাল লোহাৰ ঘৰ নং : ৪০৬ বয়স : 55 লিঙ্গ : পুৰুষ</p> <p>ফটো উপলব্ধ</p>	<p>597 BSW3439803</p> <p>নাম : মালতী গোচাইত স্বামীৰ নাম: বিৰেন গোচাইত ঘৰ নং : ৪০৬ বয়স : 48 লিঙ্গ : মহিলা</p> <p>ফটো উপলব্ধ</p>
<p>598 BSW0314690</p> <p>নাম : চবনম গোচাইত পিতাৰ নাম: বিৰেন গোচাইত ঘৰ নং : ৪০৬ বয়স : 32 লিঙ্গ : মহিলা</p> <p>ফটো উপলব্ধ</p>	<p>599 BSW0312462</p> <p>নাম : অৰবিন লহাৰ পিতাৰ নাম: বিতন লহাৰ ঘৰ নং : ৪০৬ বয়স : 27 লিঙ্গ : পুৰুষ</p> <p>ফটো উপলব্ধ</p>	<p>600 BSW0234591</p> <p>নাম : লক্ষ্মী লোহাৰ পিতাৰ নাম: বিতন লোহাৰ ঘৰ নং : ৪০৬ বয়স : 27 লিঙ্গ : মহিলা</p> <p>ফটো উপলব্ধ</p>



601 নাম : অজয় সৰব পিতাৰ নাম : ইলিৰোচ সৰব ঘৰ নং : 806ক বয়স : 40 লিঙ্গ : পুৰুষ	BSW1551139 ফটো উপলব্ধ	602 নাম : শান্তি সৰব স্বামীৰ নাম : অজয় সৰব ঘৰ নং : 806ক বয়স : 37 লিঙ্গ : মহিলা	BSW1551162 ফটো উপলব্ধ	603 নাম : মংগী মুণ্ডা পিতাৰ নাম : দীশাই মুণ্ডা ঘৰ নং : 809 বয়স : 42 লিঙ্গ : মহিলা	BSW3439836 ফটো উপলব্ধ
604 নাম : বঞ্জিত মুণ্ডা পিতাৰ নাম : দীশাই মুণ্ডা ঘৰ নং : 809 বয়স : 42 লিঙ্গ : পুৰুষ	BSW3439847 ফটো উপলব্ধ	E 605 নাম : মদোবা মুণ্ডা পিতাৰ নাম : দীশাই মুণ্ডা ঘৰ নং : 809 বয়স : 51 লিঙ্গ : পুৰুষ	BSW3439858 ফটো উপলব্ধ	E 606 নাম : মালতী মুণ্ডা স্বামীৰ নাম : মদোবা মুণ্ডা ঘৰ নং : 809 বয়স : 47 লিঙ্গ : মহিলা	BSW3439869 ফটো উপলব্ধ
607 নাম : কৰ্ণ কুমী পিতাৰ নাম : বামদাস কুমী ঘৰ নং : 810 বয়স : 47 লিঙ্গ : পুৰুষ	BSW3439870 ফটো উপলব্ধ	608 নাম : বৰ্ণা কুমী স্বামীৰ নাম : কৰ্ণ কুমী ঘৰ নং : 810 বয়স : 43 লিঙ্গ : মহিলা	BSW3439881 ফটো উপলব্ধ	609 নাম : চিৰঞ্জীত কুমী পিতাৰ নাম : কৰ্ণ কুমী ঘৰ নং : 810 বয়স : 25 লিঙ্গ : পুৰুষ	BSW0414664 ফটো উপলব্ধ
610 নাম : গনেশ প্রজা পিতাৰ নাম : শুকৰু প্রজা ঘৰ নং : 811 বয়স : 45 লিঙ্গ : পুৰুষ	BSW3439916 ফটো উপলব্ধ	611 নাম : বাইমনী প্রজা স্বামীৰ নাম : গনেশ প্রজা ঘৰ নং : 811 বয়স : 42 লিঙ্গ : মহিলা	BSW3439927 ফটো উপলব্ধ	612 নাম : লক্ষী প্রজা পিতাৰ নাম : শুকৰু প্রজা ঘৰ নং : 811 বয়স : 40 লিঙ্গ : মহিলা	BSW3439938 ফটো উপলব্ধ
613 নাম : কাৰ্তিক প্রজা পিতাৰ নাম : শুকৰু প্রজা ঘৰ নং : 811 বয়স : 34 লিঙ্গ : পুৰুষ	BSW0258947 ফটো উপলব্ধ	614 নাম : উত্তম দেব পিতাৰ নাম : মনোৰঞ্জন দেব ঘৰ নং : 812 বয়স : 51 লিঙ্গ : পুৰুষ	BSW0468686 ফটো উপলব্ধ	615 নাম : সাবিত্ৰী সৰব পিতাৰ নাম : চান্তি সৰব ঘৰ নং : 812 বয়স : 49 লিঙ্গ : মহিলা	BSW3439950 ফটো উপলব্ধ
616 নাম : সতমন সৰব পিতাৰ নাম : সাৰ্থী সৰব ঘৰ নং : 812 বয়স : 31 লিঙ্গ : পুৰুষ	BSW0235275 ফটো উপলব্ধ	617 নাম : গীতা কেওঁত স্বামীৰ নাম : ভগবত কেওঁত ঘৰ নং : 812 বয়স : 30 লিঙ্গ : মহিলা	BSW0314872 ফটো উপলব্ধ	618 নাম : সুনিল সৰব পিতাৰ নাম : সাৰ্থী সৰব ঘৰ নং : 812 বয়স : 25 লিঙ্গ : পুৰুষ	BSW0350181 ফটো উপলব্ধ
619 নাম : প্ৰমিলা কেওঁত মাতৃৰ নাম : জগেশ্বৰী কেওঁত ঘৰ নং : 812ক বয়স : 50 লিঙ্গ : মহিলা	BSW0105577 ফটো উপলব্ধ	620 নাম : বিনদ কেওঁত মাতৃৰ নাম : জগেশ্বৰী কেওঁত ঘৰ নং : 812ক বয়স : 28 লিঙ্গ : পুৰুষ	BSW0105726 ফটো উপলব্ধ	E 621 নাম : জগেশ্বৰী কেওঁত স্বামীৰ নাম : গুন্দী কেওঁত ঘৰ নং : 812ক বয়স : 52 লিঙ্গ : মহিলা	BSW1551253 ফটো উপলব্ধ
622 নাম : কল কুজুৰ পিতাৰ নাম : চহৰাই কুজুৰ ঘৰ নং : 818 বয়স : 52 লিঙ্গ : পুৰুষ	BSW3440004 ফটো উপলব্ধ	E 623 নাম : ফিলচিটা কুজুৰ পিতাৰ নাম : চহৰাই কুজুৰ ঘৰ নং : 818 বয়স : 39 লিঙ্গ : মহিলা	BSW3440015 ফটো উপলব্ধ	E 624 নাম : অমৰীত কুজুৰ পিতাৰ নাম : চহৰাই কুজুৰ ঘৰ নং : 818 বয়স : 34 লিঙ্গ : পুৰুষ	BSW0105866 ফটো উপলব্ধ
625 নাম : বেবতী কুজুৰ স্বামীৰ নাম : অমৰীত কুজুৰ ঘৰ নং : 818 বয়স : 30 লিঙ্গ : মহিলা	BSW0105916 ফটো উপলব্ধ	626 নাম : অংগুমালা কুজুৰ মাতৃৰ নাম : কল কুজুৰ ঘৰ নং : 414 বয়স : 22 লিঙ্গ : মহিলা	PYI0054213 ফটো উপলব্ধ	627 নাম : লক্ষ্মীমণী কেওঁত স্বামীৰ নাম : জেনা কেওঁত ঘৰ নং : 816 বয়স : 70 লিঙ্গ : মহিলা	BSW3440026 ফটো উপলব্ধ
628 নাম : লসমী চবৰ পিতাৰ নাম : কুপ্ত সৰব ঘৰ নং : 819 বয়স : 58 লিঙ্গ : মহিলা	BSW0106005 ফটো উপলব্ধ	629 নাম : সঞ্জয় সৰব মাতৃৰ নাম : পাৰ্বতী সৰব ঘৰ নং : 819 বয়স : 35 লিঙ্গ : পুৰুষ	BSW0106039 ফটো উপলব্ধ	#2 630 নাম : লসমী চবৰ স্বামীৰ নাম : সঞ্জয় সৰব ঘৰ নং : 819 বয়স : 33 লিঙ্গ : মহিলা	BSW0106047 ফটো উপলব্ধ



631 নাম : বীম্পা সৰ্বৰ স্বামীৰ নাম: পাবতী সৰ্বৰ ঘৰ নং : 8১৭ বয়স : 30 লিঙ্গ : মহিলা	BSW0106138 ফটো উপলব্ধ	632 নাম : দাশাই মুণ্ডা পিতাৰ নাম: জীওৰা মুণ্ডা ঘৰ নং : 8১৮ বয়স : 55 লিঙ্গ : পুৰুষ	BSW3440048 ফটো উপলব্ধ	633 নাম : মীৰা মুণ্ডা স্বামীৰ নাম: মঙ্গল মুণ্ডা ঘৰ নং : 8১৮ বয়স : 42 লিঙ্গ : মহিলা	BSW3440071 ফটো উপলব্ধ
634 নাম : দেবিদ মুণ্ডা পিতাৰ নাম: দাসাই মুণ্ডা ঘৰ নং : 8১৮ বয়স : 29 লিঙ্গ : পুৰুষ	BSW0235242 ফটো উপলব্ধ	635 নাম : বিষ্ণু সৰ্বৰ পিতাৰ নাম: বয়া সৰ্বৰ ঘৰ নং : 8১৯ বয়স : 55 লিঙ্গ : পুৰুষ	BSW3440093 ফটো উপলব্ধ	636 নাম : কোবাৰী সৰ্বৰ স্বামীৰ নাম: বিষ্ণু সৰ্বৰ ঘৰ নং : 8১৯ বয়স : 52 লিঙ্গ : মহিলা	BSW3440106 ফটো উপলব্ধ
637 নাম : বিবল সৰ্বৰ পিতাৰ নাম: বিষ্ণু সৰ্বৰ ঘৰ নং : 8১৯ বয়স : 31 লিঙ্গ : পুৰুষ	BSW0235135 ফটো উপলব্ধ	638 নাম : চাকাৰী মুণ্ডা পিতাৰ নাম: শুকৰাম মুণ্ডা ঘৰ নং : 8২০ বয়স : 61 লিঙ্গ : পুৰুষ	BSW3440117 ফটো উপলব্ধ	639 নাম : চালমী মুণ্ডা স্বামীৰ নাম: চাকাৰী মুণ্ডা ঘৰ নং : 8২০ বয়স : 52 লিঙ্গ : মহিলা	BSW3440128 ফটো উপলব্ধ
640 নাম : বিশুজিত কয়া পিতাৰ নাম: চিন্টু কয়া ঘৰ নং : 8২২ বয়স : 29 লিঙ্গ : পুৰুষ	BSW0234674 ফটো উপলব্ধ	641 নাম : বীমা কয়া পিতাৰ নাম: চিন্টু কয়া ঘৰ নং : 8২২ বয়স : 25 লিঙ্গ : মহিলা	BSW0333666 ফটো উপলব্ধ	642 নাম : সীমা কয়া পিতাৰ নাম: চিন্টু কয়া ঘৰ নং : 8২২ বয়স : 25 লিঙ্গ : মহিলা	BSW0333633 ফটো উপলব্ধ
643 নাম : বীনা কঞা স্বামীৰ নাম: বিক্রাম কঞা ঘৰ নং : 8২৩ বয়স : 42 লিঙ্গ : মহিলা	BSW3440184 ফটো উপলব্ধ	644 নাম : অনিমা সৰ্বৰ পিতাৰ নাম: মাধব সৰ্বৰ ঘৰ নং : 8২৩ বয়স : 37 লিঙ্গ : মহিলা	BSW0260349 ফটো উপলব্ধ	645 নাম : উৰ্মিলা সৰ্বৰ স্বামীৰ নাম: প্ৰভাত সৰ্বৰ ঘৰ নং : 8২৪ বয়স : 42 লিঙ্গ : মহিলা	BSW3440208 ফটো উপলব্ধ
646 নাম : শুশিলা কৰ্মকাৰ স্বামীৰ নাম: মনিকা কৰ্মকাৰ ঘৰ নং : 8২৫ বয়স : 70 লিঙ্গ : মহিলা	BSW3440220 ফটো উপলব্ধ	647 নাম : চুনীতা কৰ্মকাৰ স্বামীৰ নাম: পৰমেশ্বৰ কৰ্মকাৰ ঘৰ নং : 8২৫ বয়স : 47 লিঙ্গ : মহিলা	BSW1551286 ফটো উপলব্ধ	648 নাম : এলিনা কৰ্মকাৰ পিতাৰ নাম: পৰমেশ্বৰ কৰ্মকাৰ ঘৰ নং : 425 বয়স : 19 লিঙ্গ : মহিলা	PYI0131102 ফটো উপলব্ধ
649 নাম : বিআশট কৰ্মকাৰ মাতৃৰ নাম: সুনিতা কৰ্মকাৰ ঘৰ নং : 425 ডিমাকুচি চাহ বাগিছা বয়স : 24 লিঙ্গ : পুৰুষ	PYI0132126 ফটো উপলব্ধ	650 নাম : ভাৰতী কিসান স্বামীৰ নাম: দিলিপ কিসান ঘৰ নং : 8২৬ বয়স : 50 লিঙ্গ : মহিলা	BSW3440286 ফটো উপলব্ধ	651 নাম : ববীতা কিসান পিতাৰ নাম: ফুলচন কিসান ঘৰ নং : 8২৬ বয়স : 45 লিঙ্গ : মহিলা	BSW3440300 ফটো উপলব্ধ
652 নাম : বীনা কিসান স্বামীৰ নাম: দীপ নায়ক ঘৰ নং : 8২৬ বয়স : 34 লিঙ্গ : মহিলা	BSW0260679 ফটো উপলব্ধ	653 নাম : চিলিয়া তাতী স্বামীৰ নাম: পাউলচ তাতী ঘৰ নং : 8২৭ বয়স : 68 লিঙ্গ : মহিলা	BSW3440322 ফটো উপলব্ধ	654 নাম : পাউলচ তাতী পিতাৰ নাম: বতন তাতী ঘৰ নং : 8২৭ বয়স : 55 লিঙ্গ : পুৰুষ	BSW3440311 ফটো উপলব্ধ
655 নাম : শুক্তি তাঁতি পিতাৰ নাম: পউউলাচ তাঁতি ঘৰ নং : 8২৭ বয়স : 37 লিঙ্গ : মহিলা	BSW0479667 ফটো উপলব্ধ	656 নাম : সুৰজ্যামনী তাঁতি পিতাৰ নাম: পউউলাচ তাঁতি ঘৰ নং : 8২৭ বয়স : 32 লিঙ্গ : মহিলা	BSW0479725 ফটো উপলব্ধ	657 নাম : পবন তাতী পিতাৰ নাম: পাউলচ তাতী ঘৰ নং : 8২৬ বয়স : 29 লিঙ্গ : পুৰুষ	BSW0323287 ফটো উপলব্ধ
658 নাম : চনাতন তাতী পিতাৰ নাম: বতন তাতী ঘৰ নং : 8২৮ বয়স : 62 লিঙ্গ : পুৰুষ	BSW3440344 ফটো উপলব্ধ	659 নাম : কালিচৰন তাতী পিতাৰ নাম: চনাতন তাতী ঘৰ নং : 8২৮ বয়স : 38 লিঙ্গ : পুৰুষ	BSW3440355 ফটো উপলব্ধ	660 নাম : চাৰিতা তাঁতী স্বামীৰ নাম: কালিচৰন তাঁতী ঘৰ নং : 8২৮ বয়স : 32 লিঙ্গ : মহিলা	BSW0341289 ফটো উপলব্ধ



661 নাম : বাজকুমাৰ খেৰুৱাৰ পিতাৰ নাম: হৰদয়ালী খেৰুৱাৰ ঘৰ নং : 829 বয়স : 65 লিঙ্গ : পুৰুষ	BSW3440366 ফটো উপলব্ধ	662 নাম : বেণু খেৰুৱাৰ স্বামীৰ নাম: শ্যাম খেৰুৱাৰ ঘৰ নং : 829 বয়স : 38 লিঙ্গ : মহিলা	BSW0412700 ফটো উপলব্ধ	663 নাম : কিৰন খেৰুৱাৰ অন্যান্য: বাজকুমাৰ খেৰুৱাৰ ঘৰ নং : 829 বয়স : 36 লিঙ্গ : পুৰুষ	BSW0234872 ফটো উপলব্ধ
664 নাম : স্যাম খেৰুৱাৰ পিতাৰ নাম: বাজকুমাৰ খেৰুৱাৰ ঘৰ নং : 829 বয়স : 33 লিঙ্গ : পুৰুষ	BSW0235010 ফটো উপলব্ধ	665 নাম : কল্পনা মুণ্ডা স্বামীৰ নাম: চানিকা মুণ্ডা ঘৰ নং : 890 বয়স : 50 লিঙ্গ : মহিলা	BSW1551173 ফটো উপলব্ধ	666 নাম : নাথিয়াল মুণ্ডা পিতাৰ নাম: চানিকা মুণ্ডা ঘৰ নং : 890 বয়স : 33 লিঙ্গ : পুৰুষ	BSW1551106 ফটো উপলব্ধ
667 নাম : চুনীয়া মুন্দা পিতাৰ নাম: জট মুণ্ডা ঘৰ নং : 892 বয়স : 60 লিঙ্গ : পুৰুষ	BSW1550885 ফটো উপলব্ধ	668 নাম : পূজা মুন্দা স্বামীৰ নাম: চুনীয়া মুণ্ডা ঘৰ নং : 892 বয়স : 49 লিঙ্গ : মহিলা	BSW1551264 ফটো উপলব্ধ	669 নাম : ববীতা মুন্দা স্বামীৰ নাম: বনজীত মুণ্ডা ঘৰ নং : 892 বয়স : 37 লিঙ্গ : মহিলা	BSW1551015 ফটো উপলব্ধ
670 নাম : দেব মুণ্ডা পিতাৰ নাম: সুনীয়া মুণ্ডা ঘৰ নং : 432 বয়স : 25 লিঙ্গ : পুৰুষ	PY10054346 ফটো উপলব্ধ	671 নাম : মঙ্গল মুণ্ডা পিতাৰ নাম: চৈলাই মুণ্ডা ঘৰ নং : 893 বয়স : 55 লিঙ্গ : পুৰুষ	BSW3440399 ফটো উপলব্ধ	672 নাম : মাধব তাতী পিতাৰ নাম: আলপিউচ তাতী ঘৰ নং : 898 বয়স : 52 লিঙ্গ : পুৰুষ	BSW3440424 ফটো উপলব্ধ
673 নাম : জিঙ্গি তাতী স্বামীৰ নাম: মাধব তাতী ঘৰ নং : 898 বয়স : 44 লিঙ্গ : মহিলা	BSW3440435 ফটো উপলব্ধ	674 নাম : চিৰল মুণ্ডা স্বামীৰ নাম: সানীয়া মুণ্ডা ঘৰ নং : 896 বয়স : 48 লিঙ্গ : মহিলা	BSW0437699 ফটো উপলব্ধ	E 675 নাম : বিৰচা মুণ্ডা পিতাৰ নাম: মাইত্ৰী মুণ্ডা ঘৰ নং : 896 বয়স : 42 লিঙ্গ : পুৰুষ	BSW3440457 ফটো উপলব্ধ
676 নাম : মংগী মুণ্ডা অন্যান্য: মাংগ্ৰী মুণ্ডা ঘৰ নং : 896 বয়স : 41 লিঙ্গ : মহিলা	BSW3440468 ফটো উপলব্ধ	677 নাম : বিনা মুণ্ডা স্বামীৰ নাম: বাৰাচা মুণ্ডা ঘৰ নং : 896 বয়স : 36 লিঙ্গ : মহিলা	BSW0438739 ফটো উপলব্ধ	678 নাম : বলকী সবৰ অন্যান্য: সুৰেন সবৰ ঘৰ নং : 899 বয়স : 45 লিঙ্গ : মহিলা	BSW3440480 ফটো উপলব্ধ
679 নাম : শূপা শৰ্মা স্বামীৰ নাম: মনো শৰ্মা ঘৰ নং : 899 বয়স : 50 লিঙ্গ : মহিলা	BSW3441223 ফটো উপলব্ধ	680 নাম : দীপিকা পূৰ্জা পিতাৰ নাম: প্ৰদীপ পূৰ্জা ঘৰ নং : 899 বয়স : 32 লিঙ্গ : মহিলা	BSW0262535 ফটো উপলব্ধ	681 নাম : মেঘু তাতী পিতাৰ নাম: হৰি ঘৰ নং : 899 বয়স : 50 লিঙ্গ : পুৰুষ	BSW3440491 ফটো উপলব্ধ
682 নাম : অৰ্পনা তাতী স্বামীৰ নাম: মেঘু তাতী ঘৰ নং : 899 বয়স : 46 লিঙ্গ : মহিলা	BSW3440504 ফটো উপলব্ধ	683 নাম : ধনজিত দাস পিতাৰ নাম: মেঘু তাতী ঘৰ নং : 899 বয়স : 30 লিঙ্গ : পুৰুষ	BSW0262576 ফটো উপলব্ধ	684 নাম : অমিত তাতী পিতাৰ নাম: মেঘু তাতী ঘৰ নং : 899 বয়স : 28 লিঙ্গ : পুৰুষ	BSW0235432 ফটো উপলব্ধ
685 নাম : মৌচুমী মেধি স্বামীৰ নাম: ধনজীত দাস ঘৰ নং : 899 বয়স : 28 লিঙ্গ : মহিলা	BSW0509562 ফটো উপলব্ধ	S 686 নাম : সঞ্জয় দৈমাৰী পিতাৰ নাম: মনহেম দৈমাৰী ঘৰ নং : 880 বয়স : 41 লিঙ্গ : পুৰুষ	BSW3440537 ফটো উপলব্ধ	687 নাম : চনা দৈমাৰী পিতাৰ নাম: থানেশ্বৰ দৈমাৰী ঘৰ নং : 880 বয়স : 32 লিঙ্গ : মহিলা	BSW0263129 ফটো উপলব্ধ
688 নাম : লালবাহাদুৰ ঠাকুৰ পিতাৰ নাম: বনিলাল ঠাকুৰ ঘৰ নং : 882 বয়স : 52 লিঙ্গ : পুৰুষ	BSW3440560 ফটো উপলব্ধ	689 নাম : দিনো ঠাকুৰ পিতাৰ নাম: লালবাহাদুৰ ঠাকুৰ ঘৰ নং : 882 বয়স : 48 লিঙ্গ : মহিলা	BSW3440571 ফটো উপলব্ধ	690 নাম : বাখী ঠাকুৰ পিতাৰ নাম: লালবাহাদুৰ ঠাকুৰ ঘৰ নং : 882 বয়স : 25 লিঙ্গ : মহিলা	BSW0412551 ফটো উপলব্ধ



691 নাম : বোলোৰাম ঠাকুৰ পিতাৰ নাম: লালবাহীদুৰ ঠাকুৰ ঘৰ নং : 442 বয়স : 25 লিঙ্গ : পুৰুষ	BSW0553958 ফটো উপলব্ধ	692 নাম : মনিকা সৰব স্বামীৰ নাম: কৃষ্ণ সৰব ঘৰ নং : 88৩ বয়স : 57 লিঙ্গ : মহিলা	BSW3440593 ফটো উপলব্ধ	693 নাম : মিনা সৰব স্বামীৰ নাম: কৃষ্ণ সৰব ঘৰ নং : 88৩ বয়স : 42 লিঙ্গ : মহিলা	BSW3440617 ফটো উপলব্ধ
694 নাম : বিবু সৰব পিতাৰ নাম: কৃষ্ণ সৰব ঘৰ নং : 88৩ বয়স : 39 লিঙ্গ : পুৰুষ	BSW3440606 ফটো উপলব্ধ	695 নাম : দুখনী সৰব স্বামীৰ নাম: বিবু সৰব ঘৰ নং : 88৩ বয়স : 38 লিঙ্গ : মহিলা	BSW0315135 ফটো উপলব্ধ	696 নাম : বলৰাম সৰব পিতাৰ নাম: কৃষ্ণ সৰব ঘৰ নং : 88৩ বয়স : 34 লিঙ্গ : পুৰুষ	BSW0349951 ফটো উপলব্ধ
697 নাম : বিৰ্জু সৰব পিতাৰ নাম: কৃষ্ণ সৰব ঘৰ নং : 88৩ বয়স : 29 লিঙ্গ : পুৰুষ	BSW0263285 ফটো উপলব্ধ	698 নাম : মঙ্গল সৰব পিতাৰ নাম: কৃষ্ণ সৰব ঘৰ নং : 88৩ বয়স : 29 লিঙ্গ : পুৰুষ	BSW0234963 ফটো উপলব্ধ	699 নাম : পল্লৱী সৰব স্বামীৰ নাম: বিৰ্জু সৰব ঘৰ নং : 88৩ বয়স : 28 লিঙ্গ : মহিলা	BSW0263319 ফটো উপলব্ধ
700 নাম : কিছেল সৰব পিতাৰ নাম: কৃষ্ণ সৰব ঘৰ নং : 88৩ বয়স : 27 লিঙ্গ : পুৰুষ	BSW0234740 ফটো উপলব্ধ	701 নাম : চানকুমাৰী সৰব স্বামীৰ নাম: শিও সৰব ঘৰ নং : 888 বয়স : 55 লিঙ্গ : মহিলা	BSW3440628 ফটো উপলব্ধ	702 নাম : জুনিতা সৰব স্বামীৰ নাম: নাৰায়ন সৰব ঘৰ নং : 888 বয়স : 39 লিঙ্গ : মহিলা	BSW3440640 ফটো উপলব্ধ
703 নাম : নাৰায়ণ সৰব পিতাৰ নাম: সিয়ো সৰব ঘৰ নং : 888 বয়স : 37 লিঙ্গ : পুৰুষ	BSW0436931 ফটো উপলব্ধ	704 নাম : শ্যাম সৰব পিতাৰ নাম: নাৰায়ন সৰব ঘৰ নং : 444 বয়স : 22 লিঙ্গ : পুৰুষ	PY10092486 ফটো উপলব্ধ	705 নাম : শঙ্কৰ নায়ক পিতাৰ নাম: বসন্ত নায়ক ঘৰ নং : 88৫ বয়স : 62 লিঙ্গ : পুৰুষ	BSW3440662 ফটো উপলব্ধ
706 নাম : কুন্তলা নায়ক স্বামীৰ নাম: শঙ্কৰ নায়ক ঘৰ নং : 88৫ বয়স : 55 লিঙ্গ : মহিলা	BSW3440673 ফটো উপলব্ধ	707 নাম : নিৰ্মল নায়ক পিতাৰ নাম: শঙ্কৰ নায়ক ঘৰ নং : 88৫ বয়স : 42 লিঙ্গ : পুৰুষ	BSW3440684 ফটো উপলব্ধ	708 নাম : জুলী নায়ক স্বামীৰ নাম: নিৰ্মল নায়ক ঘৰ নং : 88৫ বয়স : 36 লিঙ্গ : মহিলা	BSW0458091 ফটো উপলব্ধ
709 নাম : দীপিকা নায়ক পিতাৰ নাম: বিশ্বজিৎ নায়ক ঘৰ নং : 88৫ বয়স : 22 লিঙ্গ : মহিলা	BSW3881000 ফটো উপলব্ধ	710 নাম : নিতাই পাল পিতাৰ নাম: নিৰাৰন পাল ঘৰ নং : 88৬ বয়স : 67 লিঙ্গ : পুৰুষ	BSW3440719 ফটো উপলব্ধ	711 নাম : প্ৰকাশ পাল পিতাৰ নাম: নিতাই পাল ঘৰ নং : 88৬ বয়স : 40 লিঙ্গ : পুৰুষ	BSW3440742 ফটো উপলব্ধ
712 নাম : ৰুমী পাল স্বামীৰ নাম: প্ৰকাশ পাল ঘৰ নং : 88৬ বয়স : 38 লিঙ্গ : মহিলা	BSW0234831 ফটো উপলব্ধ	713 নাম : চীমা পাল স্বামীৰ নাম: বিকাশ পাল ঘৰ নং : 88৬ বয়স : 36 লিঙ্গ : মহিলা	BSW0263418 ফটো উপলব্ধ	714 নাম : বাসন্তী বড়ো স্বামীৰ নাম: কাতিৰাম বড়ো ঘৰ নং : 88৭ বয়স : 67 লিঙ্গ : মহিলা	BSW3440764 ফটো উপলব্ধ
715 নাম : ৰেখা বালু বড়ো পিতাৰ নাম: কাতিৰাম বড়ো ঘৰ নং : 88৭ বয়স : 40 লিঙ্গ : মহিলা	BSW3440775 ফটো উপলব্ধ	716 নাম : ৰিখি বড়ো পিতাৰ নাম: কাতিৰাম বড়ো ঘৰ নং : 88৭ বয়স : 38 লিঙ্গ : মহিলা	BSW3440786 ফটো উপলব্ধ	717 নাম : বলোৰাম সৰব পিতাৰ নাম: কড়া সৰব ঘৰ নং : 88৮ বয়স : 47 লিঙ্গ : পুৰুষ	BSW1550954 ফটো উপলব্ধ
718 নাম : বুকমণি সৰব স্বামীৰ নাম: বলৰাম সৰব ঘৰ নং : 88৮ বয়স : 37 লিঙ্গ : মহিলা	BSW1551059 ফটো উপলব্ধ	719 নাম : ৰবিনা সৰব পিতাৰ নাম: বলৰাম সৰব ঘৰ নং : 88৮ বয়স : 29 লিঙ্গ : মহিলা	BSW0350249 ফটো উপলব্ধ	720 নাম : আকাশ সৰব পিতাৰ নাম: বলোৰাম সৰব ঘৰ নং : 88৮ বয়স : 26 লিঙ্গ : পুৰুষ	BSW0411405 ফটো উপলব্ধ



721 নাম : মনমোহন পোৰ্জা পিতাৰ নাম: লাৰে অবি পোৰ্জা ঘৰ নং : 88৯ বয়স : 54 লিঙ্গ : পুৰুষ	BSW1551117 ফটো উপলব্ধ	722 নাম : সনতুষী পোৰ্জা স্বামীৰ নাম: মনমোহন পোৰ্জা ঘৰ নং : 88৯ বয়স : 52 লিঙ্গ : মহিলা	BSW1551151 ফটো উপলব্ধ	723 নাম : জিত পৰ্জা পিতাৰ নাম: মনমোহন পৰ্জা ঘৰ নং : 88৯ বয়স : 26 লিঙ্গ : পুৰুষ	BSW0350082 ফটো উপলব্ধ
724 নাম : বিষ্ণু সৰ্বৰ পিতাৰ নাম: ভীমা সৰ্বৰ ঘৰ নং : 8৫০ বয়স : 65 লিঙ্গ : পুৰুষ	BSW3440797 ফটো উপলব্ধ	E 725 নাম : হিৰনদিয়া সৰ্বৰ স্বামীৰ নাম: বিষ্ণু সৰ্বৰ ঘৰ নং : 8৫০ বয়স : 60 লিঙ্গ : মহিলা	BSW3440800 ফটো উপলব্ধ	726 নাম : ভগত সৰ্বৰ পিতাৰ নাম: বিষ্ণু সৰ্বৰ ঘৰ নং : 8৫০ বয়স : 37 লিঙ্গ : পুৰুষ	BSW1550965 ফটো উপলব্ধ
727 নাম : বৃধনী সৰ্বৰ স্বামীৰ নাম: ভগত সৰ্বৰ ঘৰ নং : 8৫০ বয়স : 35 লিঙ্গ : মহিলা	BSW1551048 ফটো উপলব্ধ	728 নাম : বিনীতা চবৰ মাতৃৰ নাম: হৰণাডিজা চবৰ ঘৰ নং : 450 বয়স : 31 লিঙ্গ : মহিলা	PYI0054155 ফটো উপলব্ধ	729 নাম : পদানী সৰ্বৰ পিতাৰ নাম: কৈলাশ সৰ্বৰ ঘৰ নং : 450 বয়স : 30 লিঙ্গ : পুৰুষ	PYI0118067 ফটো উপলব্ধ
730 নাম : দীপক বাগ্গাৰী পিতাৰ নাম: দ্বীজেন বাগ্গাৰী ঘৰ নং : 8৫২ বয়স : 42 লিঙ্গ : পুৰুষ	BSW3440855 ফটো উপলব্ধ	731 নাম : জুলি বাগ্গাৰী স্বামীৰ নাম: দীপক বাগ্গাৰী ঘৰ নং : 452 বয়স : 35 লিঙ্গ : মহিলা	PYI0072314 ফটো উপলব্ধ	732 নাম : মোহন মুণ্ডা পিতাৰ নাম: লহাৰ মুণ্ডা ঘৰ নং : 8৫৩ বয়স : 72 লিঙ্গ : পুৰুষ	BSW3440877 ফটো উপলব্ধ
733 নাম : দুলাৰী মুণ্ডা স্বামীৰ নাম: মোহন মুণ্ডা ঘৰ নং : 8৫৩ বয়স : 65 লিঙ্গ : মহিলা	BSW3440888 ফটো উপলব্ধ	734 নাম : পবন লোহাৰ পিতাৰ নাম: মোহন লোহাৰ ঘৰ নং : 8৫৩ বয়স : 42 লিঙ্গ : পুৰুষ	BSW3440899 ফটো উপলব্ধ	735 নাম : বুকন মুণ্ডা পিতাৰ নাম: মোহন মুণ্ডা ঘৰ নং : 8৫৩ বয়স : 40 লিঙ্গ : পুৰুষ	BSW3440902 ফটো উপলব্ধ
736 নাম : ববী মুণ্ডা স্বামীৰ নাম: বুকন মুণ্ডা ঘৰ নং : 8৫৩ বয়স : 38 লিঙ্গ : মহিলা	BSW3440913 ফটো উপলব্ধ	737 নাম : নিতু লহাৰ স্বামীৰ নাম: পৰন লহাৰ ঘৰ নং : 8৫৩ বয়স : 35 লিঙ্গ : মহিলা	BSW0350462 ফটো উপলব্ধ	738 নাম : অনিতা লহাৰ পিতাৰ নাম: বিণ্ডু লহাৰ ঘৰ নং : 8৫৩ বয়স : 22 লিঙ্গ : মহিলা	BSW3878956 ফটো উপলব্ধ
739 নাম : বশিষ্ট কুৰ্মী পিতাৰ নাম: য়দু কুৰ্মী ঘৰ নং : 8৫৪ বয়স : 60 লিঙ্গ : পুৰুষ	BSW3440924 ফটো উপলব্ধ	740 নাম : নীলা কুৰ্মী স্বামীৰ নাম: বশিষ্ট কুৰ্মী ঘৰ নং : 8৫৪ বয়স : 50 লিঙ্গ : মহিলা	BSW3440935 ফটো উপলব্ধ	741 নাম : চেচৰীকা কুৰ্মী পিতাৰ নাম: বশিষ্ট কুৰ্মী ঘৰ নং : 8৫৪ বয়স : 37 লিঙ্গ : মহিলা	BSW0350405 ফটো উপলব্ধ
742 নাম : চুধৰচন কুৰ্মী পিতাৰ নাম: বশিষ্ট কুৰ্মী ঘৰ নং : 8৫৪ বয়স : 31 লিঙ্গ : পুৰুষ	BSW0264549 ফটো উপলব্ধ	743 নাম : বাথী কুৰ্মী স্বামীৰ নাম: সঞ্জয় কুৰ্মী ঘৰ নং : 8৫৪ বয়স : 29 লিঙ্গ : মহিলা	BSW0264556 ফটো উপলব্ধ	744 নাম : প্ৰভাত সৰ্বৰ পিতাৰ নাম: চেপকু সৰ্বৰ ঘৰ নং : 8৬২ বয়স : 48 লিঙ্গ : পুৰুষ	BSW3440968 ফটো উপলব্ধ
745 নাম : বীতা লোহাৰ স্বামীৰ নাম: বিজয় লোহাৰ ঘৰ নং : 463 বয়স : 36 লিঙ্গ : মহিলা	PYI0054221 ফটো উপলব্ধ	746 নাম : বিজয় লোহাৰ পিতাৰ নাম: ৰবি লোহাৰ ঘৰ নং : 8৬৩ বয়স : 34 লিঙ্গ : পুৰুষ	BSW0323170 ফটো উপলব্ধ	747 নাম : বিবেক লোহাৰ পিতাৰ নাম: বিজয় লোহাৰ ঘৰ নং : 463 বয়স : 23 লিঙ্গ : পুৰুষ	PYI0054361 ফটো উপলব্ধ
748 নাম : অনজ লোহাৰ পিতাৰ নাম: বিজয় লোহাৰ ঘৰ নং : 463 বয়স : 20 লিঙ্গ : পুৰুষ	PYI0074575 ফটো উপলব্ধ	749 নাম : ইন্দ্ৰশুৰ বৰা পিতাৰ নাম: উমা বৰা ঘৰ নং : 8৬৪ বয়স : 41 লিঙ্গ : পুৰুষ	BSW0317180 ফটো উপলব্ধ	750 নাম : জোনমুনি বৰা স্বামীৰ নাম: ইন্দ্ৰশুৰ বৰা ঘৰ নং : 8৬৪ বয়স : 37 লিঙ্গ : মহিলা	BSW0315192 ফটো উপলব্ধ



751 নাম : দীপ বৰাইক মাতৃৰ নাম: নন্দী বৰাইক ঘৰ নং : 541 বয়স : 21 লিঙ্গ : পুৰুষ	PYI0054528 ফটো উপলব্ধ	752 নাম : কৰন চবৰ মাতৃৰ নাম: অমৃতা চবৰ ঘৰ নং : 768 বয়স : 21 লিঙ্গ : পুৰুষ	PYI0054551 ফটো উপলব্ধ	753 নাম : মোহন পোৰ্জা পিতাৰ নাম: গনেশ প্রজা ঘৰ নং : 811 বয়স : 23 লিঙ্গ : পুৰুষ	BSW0554154 ফটো উপলব্ধ
754 নাম : জয়া নায়ক স্বামীৰ নাম: বিমল নায়ক ঘৰ নং : ৯৪৮ বয়স : 37 লিঙ্গ : মহিলা	BSW0546028 ফটো উপলব্ধ	755 নাম : আকাশ মুণ্ডা পিতাৰ নাম: সৌনিয়া মুণ্ডা ঘৰ নং : ডিমাকুচি টিই বয়স : 25 লিঙ্গ : পুৰুষ	PYI0123158 ফটো উপলব্ধ	756 নাম : ইশমিতা মুণ্ডা স্বামীৰ নাম: আকাশ মুণ্ডা ঘৰ নং : ডিমাকুচি টিই বয়স : 25 লিঙ্গ : মহিলা	PYI0123174 ফটো উপলব্ধ
757 নাম : প্ৰীতি সৰ্বৰ পিতাৰ নাম: ৰবি সৰ্বৰ ঘৰ নং : ঘৰ নং 165 বয়স : 24 লিঙ্গ : মহিলা	PYI0110999 ফটো উপলব্ধ	758 নাম : ভাৰতী সৰ্বৰ পিতাৰ নাম: ৰবি সৰ্বৰ ঘৰ নং : ঘৰ নং 165 বয়স : 21 লিঙ্গ : মহিলা	PYI0117275 ফটো উপলব্ধ	759 নাম : প্ৰদোম চৰ্বৰ পিতাৰ নাম: অবি চৰ্বৰ ঘৰ নং : ঘৰ নং 363 বয়স : 25 লিঙ্গ : পুৰুষ	PYI0126680 ফটো উপলব্ধ
760 নাম : নিতুশনা বৰা পিতাৰ নাম: ইন্দ্ৰেশ্বৰ বৰা ঘৰ নং : ঘৰ নং 464 বয়স : 19 লিঙ্গ : মহিলা	PYI0139055 ফটো উপলব্ধ	761 নাম : দ্বীপেন বড়ো মাতৃৰ নাম: ফুলাইচিৰি বড়ো ঘৰ নং : নিই লাইন বয়স : 19 লিঙ্গ : পুৰুষ	PYI0139121 ফটো উপলব্ধ		



<p>762 1 PYI0147223</p> <p>নাম : চাহিল মুণ্ডা পিতাৰ নাম: প্ৰভুচাই মুণ্ডা ঘৰ নং : 393 বয়স : 18 লিঙ্গ : পুৰুষ</p> <p>ফটো উপলব্ধ</p>	<p>763 1 PYI0147827</p> <p>নাম : বহিত মুণ্ডা পিতাৰ নাম: দীশাই মুণ্ডা ঘৰ নং : 418 বয়স : 20 লিঙ্গ : পুৰুষ</p> <p>ফটো উপলব্ধ</p>	<p>764 1 PYI0147850</p> <p>নাম : সুসমিতা তাঁতী পিতাৰ নাম: দেবৰাজ তাঁতী ঘৰ নং : 224 বয়স : 19 লিঙ্গ : মহিলা</p> <p>ফটো উপলব্ধ</p>
<p>765 1 PYI0163345</p> <p>নাম : মৌচুমী বড়ো মাতৃৰ নাম: বৈশাগী বড়ো ঘৰ নং : 402 ক বয়স : 18 লিঙ্গ : মহিলা</p> <p>ফটো উপলব্ধ</p>	<p>766 1 PYI0163964</p> <p>নাম : গীতা গোড় অন্যান্য: ধনচাই গোড় ঘৰ নং : 274 বয়স : 26 লিঙ্গ : মহিলা</p> <p>ফটো উপলব্ধ</p>	<p>767 1 PYI0163972</p> <p>নাম : গবৰধন মুণ্ডা অন্যান্য: অনপ মুণ্ডা ঘৰ নং : 371 বয়স : 25 লিঙ্গ : পুৰুষ</p> <p>ফটো উপলব্ধ</p>
<p>768 1 PYI0164319</p> <p>নাম : অনপমা তাঁতী পিতাৰ নাম: আনন্দ তাঁতী ঘৰ নং : 272 বয়স : 19 লিঙ্গ : পুৰুষ</p> <p>ফটো উপলব্ধ</p>	<p>769 1 PYI0165936</p> <p>নাম : শিবজীৎ প্ৰজা পিতাৰ নাম: মনমোহন প্ৰজা ঘৰ নং : 449 বয়স : 22 লিঙ্গ : পুৰুষ</p> <p>ফটো উপলব্ধ</p>	<p>770 1 PYI0168989</p> <p>নাম : বিৰু গোড় পিতাৰ নাম: ধনচাই গোড় ঘৰ নং : 274 বয়স : 29 লিঙ্গ : পুৰুষ</p> <p>ফটো উপলব্ধ</p>
<p>771 1 PYI0169037</p> <p>নাম : আকাশ সবৰ পিতাৰ নাম: উত্তম সবৰ ঘৰ নং : 308 বয়স : 26 লিঙ্গ : পুৰুষ</p> <p>ফটো উপলব্ধ</p>	<p>772 1 PYI0170548</p> <p>নাম : সন্তোষ সবৰ পিতাৰ নাম: বিৰেন সবৰ ঘৰ নং : 264 বয়স : 23 লিঙ্গ : পুৰুষ</p> <p>ফটো উপলব্ধ</p>	<p>773 1 PYI0176065</p> <p>নাম : পবিৰ শংকৰ সবৰ পিতাৰ নাম: জীতেন সবৰ ঘৰ নং : 349 বয়স : 19 লিঙ্গ : পুৰুষ</p> <p>ফটো উপলব্ধ</p>
<p>774 1 PYI0184630</p> <p>নাম : পবিৰ শংকৰ সবৰ পিতাৰ নাম: জীতেন সবৰ ঘৰ নং : 349 বয়স : 19 লিঙ্গ : পুৰুষ</p> <p>ফটো উপলব্ধ</p>	<p>775 1 PYI0189266</p> <p>নাম : অভিজীত বৰাইক পিতাৰ নাম: মদন বৰাইক ঘৰ নং : 300 বয়স : 20 লিঙ্গ : পুৰুষ</p> <p>ফটো উপলব্ধ</p>	



776	1	PYI0198390
নাম : দিপালী সৰ্ব পিতাৰ নাম : অজয় সৰ্ব ঘৰ নং : 406 ক বয়স : 18 লিঙ্গ : মহিলা		ফটো উপলব্ধ

777	1	PYI0201301
নাম : নিতেশ চৰ্ব পিতাৰ নাম : বনমালী চৰ্ব ঘৰ নং : 387 বয়স : 21 লিঙ্গ : পুৰুষ		ফটো উপলব্ধ

ভোটাৰৰ সাৰাংশ

A) ভোটাৰৰ সংখ্যা

	তালিকাৰ প্ৰকাৰ	তালিকাৰ চিনাক্তকৰণ	ভোটাৰৰ সংখ্যা							
			পুৰুষ	মহিলা	ওয় লিঙ্গ	মুঠ				
I	মূল তালিকা	মূল তালিকা	বিশেষ সংশোধন, 2026 চনৰ পূৰ্বৰ 2025 চনৰ মূল তালিকাৰ লগত থকা সংযোজন সমূহ একত্ৰিতকৰণ কৰা তালিকা।				350	411	0	761
II	যোগ তালিকা	পৰিপূৰক 1	বিশেষ সংক্ষিপ্ত সংশোধন, 2026				11	3	0	14
		পৰিপূৰক 2	অনবিচ্ছিন্ন সংশোধন 2026				1	1	0	2
			মুঠ				12	4	0	16
III	বিয়োজন তালিকা	পৰিপূৰক 1	বিশেষ সংক্ষিপ্ত সংশোধন, 2026				19	16	0	35
		পৰিপূৰক 2	অনবিচ্ছিন্ন সংশোধন 2026				0	0	0	0
			মুঠ				19	16	0	35
IV	লিংগ ক্ষেত্ৰত পৰিবৰ্তনৰ বাবে পাৰ্থক্য					0	0	0	0	
এই সংশোধনৰ পিছত ভোটাৰ তালিকাত ভোটাৰৰ মুঠ সংখ্যা (I+II-III+IV)						343	399	0	742	

B) শুধৰনীৰ সংখ্যা

তালিকাৰ প্ৰকাৰ	তালিকাৰ চিনাক্তকৰণ	শুধৰনীৰ সংখ্যা
পৰিপূৰক 1	বিশেষ সংক্ষিপ্ত সংশোধন, 2026	0
পৰিপূৰক 2	অনবিচ্ছিন্ন সংশোধন 2026	3
	মুঠ	3

নিৰ্বাচক পঞ্জীয়ন বিষয়াৰ স্বাক্ষৰ

E-মত, S-স্থানান্তৰিত/ বাসস্থান পৰিবৰ্তন, R-প্ৰতিলিপি, M-নিখোজ, Q-অযোগ্য