



ভোটাৰ তালিকা 2026 S03 অসম

বিধানসভা সমষ্টিৰ নম্বৰ, নাম আৰু সংৰক্ষণৰ স্থিতি : 45 - ভেৰগাওঁ (সাধাৰণ)		খণ্ড নং : 128																			
এই বিধানসভা সমষ্টিত কোন সংসদীয় সমষ্টিৰ অন্তৰ্গত তাৰ নম্বৰ, নাম আৰু সংৰক্ষণ স্থিতি : 4 - দৰং-ওদালগুৰি (সাধাৰণ)																					
1. সংশোধনৰ বিৱৰণ																					
সংশোধনৰ বছৰ	2026	তালিকাৰ চিনাক্তকৰণ																			
ভিত্তি তাৰিখ	01-04-2026	বিশেষ সংশোধন, 2026 চনৰ পূৰ্বৰ 2025 চনৰ মূল তালিকাৰ লগত থকা সংযোজন সমূহ একত্ৰিতকৰণ কৰা তালিকা।																			
সংশোধনৰ প্ৰকাৰ	বিশেষ সংশোধন 2026																				
প্ৰকাশনৰ তাৰিখ	23-03-2026																				
2. খণ্ড আৰু ভোটগ্ৰহন কেন্দ্ৰৰ বিৱৰণ																					
খণ্ডৰ অন্তৰ্গত এলেকা সমূহৰ নম্বৰ আৰু নাম																					
1-5 নং উত্তৰ ডিমাকুছি (অংশ)		<table style="width: 100%; border-collapse: collapse;"> <tr> <td style="width: 50%;">মূল চহৰ/গাওঁ</td> <td style="width: 50%;">: উত্তৰ ডিমাকুছি</td> </tr> <tr> <td>ৱাৰ্ড নং</td> <td>:</td> </tr> <tr> <td>ডাকঘৰ</td> <td>: ডিমাকুছি</td> </tr> <tr> <td>পুলিচ থানা</td> <td>: ডিমাকুছি</td> </tr> <tr> <td>ব্লক</td> <td>: ভেৰগাওঁ</td> </tr> <tr> <td>ৰাজহ চক্ৰ</td> <td>: হৰিশিঙা</td> </tr> <tr> <td>জিলা</td> <td>: ওদালগুৰি</td> </tr> <tr> <td>পিনকোড</td> <td>: 784526</td> </tr> </table>				মূল চহৰ/গাওঁ	: উত্তৰ ডিমাকুছি	ৱাৰ্ড নং	:	ডাকঘৰ	: ডিমাকুছি	পুলিচ থানা	: ডিমাকুছি	ব্লক	: ভেৰগাওঁ	ৰাজহ চক্ৰ	: হৰিশিঙা	জিলা	: ওদালগুৰি	পিনকোড	: 784526
মূল চহৰ/গাওঁ	: উত্তৰ ডিমাকুছি																				
ৱাৰ্ড নং	:																				
ডাকঘৰ	: ডিমাকুছি																				
পুলিচ থানা	: ডিমাকুছি																				
ব্লক	: ভেৰগাওঁ																				
ৰাজহ চক্ৰ	: হৰিশিঙা																				
জিলা	: ওদালগুৰি																				
পিনকোড	: 784526																				
2-3 নং উত্তৰ ডিমাকুছি (অংশ)																					
3. ভোটগ্ৰহন কেন্দ্ৰৰ বিৱৰণ																					
ভোটগ্ৰহন কেন্দ্ৰৰ নম্বৰ আৰু নাম :		ভোটগ্ৰহন কেন্দ্ৰৰ প্ৰকাৰ (পুৰুষ/মহিলা/সাধাৰণ)		সাধাৰণ																	
128 - ডিমাকুছি ছোৱালী এম.ই. স্কুল(সোঁফাল)		খণ্ডৰ অন্তৰ্গত সহায়ক ভোটগ্ৰহন কেন্দ্ৰৰ সংখ্যা :		0																	
ভোটগ্ৰহন কেন্দ্ৰৰ ঠিকনা :																					
ডিমাকুছি ছোৱালী এম.ই. স্কুল, 1, উত্তৰ ডিমাকুছি পোঃঅঃ -ডিমাকুছি জিলা-ওদালগুৰি ৭৮৪৫২৬																					
4. ভোটাৰৰ সংখ্যা																					
আৰম্ভনি ক্ৰমিক নং	শেষ ক্ৰমিক নং	মুঠ ভোটাৰ																			
		পুৰুষ	মহিলা	৩য় লিঙ্গ	মুঠ																
1	1126	521	529	0	1050																

নিৰ্বাচক পঞ্জীয়ন বিষয়াৰ স্বাক্ষৰ

Nazri Naksha

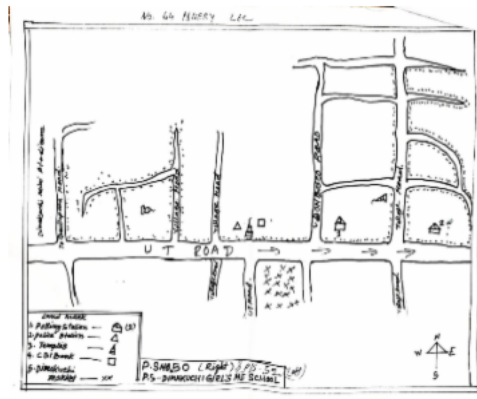

Google Map View



Polling Station Building Front View



ভোটগ্ৰহন কেন্দ্ৰৰ সন্মুখৰ দৃশ্য



Cad View

P.S NO 50

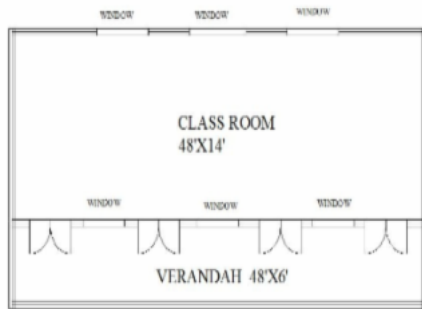

Key MAP View

PS No. 50





1 নাম : অঞ্জলী শৰৰ স্বামীৰ নাম: সুভাশ শৰৰ ঘৰ নং : 0 বয়স : 31 লিঙ্গ : মহিলা	BSW0296871 ফটো উপলব্ধ	2 নাম : তপন দাস পিতাৰ নাম: বতন দাস ঘৰ নং : 0 বয়স : 22 লিঙ্গ : পুৰুষ	PYI0008458 ফটো উপলব্ধ	3 নাম : দ্বিঠন বৰো পিতাৰ নাম: ৰঞ্জিত বৰো ঘৰ নং : 0 বয়স : 20 লিঙ্গ : পুৰুষ	PYI0008102 ফটো উপলব্ধ
4 নাম : পূজা নমদাস স্বামীৰ নাম: ধনঞ্জয় নমদাস ঘৰ নং : 26 বয়স : 28 লিঙ্গ : মহিলা	BSW0412163 ফটো উপলব্ধ	5 নাম : ৰাকেশ মিৰ্ছা পিতাৰ নাম: জগদিশ মিৰ্ছা ঘৰ নং : 26 বয়স : 26 লিঙ্গ : পুৰুষ	BSW0412122 ফটো উপলব্ধ	6 নাম : প্ৰফুল্ল বিশ্বাস পিতাৰ নাম: পলান বিশ্বাস ঘৰ নং : 45 বয়স : 43 লিঙ্গ : পুৰুষ	FCM1692133 ফটো উপলব্ধ
7 নাম : বিমলা বিশ্বাস স্বামীৰ নাম: প্ৰফুল্ল বিশ্বাস ঘৰ নং : 45 বয়স : 39 লিঙ্গ : মহিলা	FCM1692144 ফটো উপলব্ধ	8 নাম : ঋতিক মণ্ডল পিতাৰ নাম: চান কুমাৰ মণ্ডল ঘৰ নং : 68 বয়স : 22 লিঙ্গ : পুৰুষ	BSW3878188 ফটো উপলব্ধ	9 নাম : আমিন বৰো মাতৃৰ নাম: নিমাতী বৰো ঘৰ নং : 73 বয়স : 21 লিঙ্গ : পুৰুষ	BSW3881950 ফটো উপলব্ধ
10 নাম : বাম্পী দত্তা স্বামীৰ নাম: নিমল সৰকাৰ ঘৰ নং : 118 বয়স : 26 লিঙ্গ : মহিলা	BSW0295881 ফটো উপলব্ধ	11 নাম : ৰবিন মণ্ডল পিতাৰ নাম: ৰতন মণ্ডল ঘৰ নং : 129 বয়স : 20 লিঙ্গ : পুৰুষ	PYI0066449 ফটো উপলব্ধ	12 নাম : মিঠু নন্দী পিতাৰ নাম: শিশু নন্দী ঘৰ নং : 229 বয়স : 28 লিঙ্গ : পুৰুষ	BSW0189787 ফটো উপলব্ধ
13 নাম : ধীৰাজ চাংমা পিতাৰ নাম: সাধন চাংমা ঘৰ নং : 139 খ বয়স : 80 লিঙ্গ : পুৰুষ	BSW3435878 ফটো উপলব্ধ	14 নাম : কুতিমা বৰো পিতাৰ নাম: প্ৰদ্যুত বৰো ঘৰ নং : 163 বয়স : 20 লিঙ্গ : মহিলা	PYI0066381 ফটো উপলব্ধ	15 নাম : ববিতা দাস স্বামীৰ নাম: নাৰায়ণ দাস ঘৰ নং : 191 বয়স : 28 লিঙ্গ : মহিলা	BSW0555029 ফটো উপলব্ধ
16 নাম : দিপু মিশ্ৰ পিতাৰ নাম: চিন্তামনি মিশ্ৰ ঘৰ নং : 191 বয়স : 26 লিঙ্গ : পুৰুষ	BSW0285270 ফটো উপলব্ধ	17 নাম : উৰ্মিলা মণ্ডল পিতাৰ নাম: সুজিত মণ্ডল ঘৰ নং : 191 বয়স : 25 লিঙ্গ : মহিলা	BSW0555045 ফটো উপলব্ধ	18 নাম : বিশাল ৰাজবংশী পিতাৰ নাম: ভানু ৰাজবংশী ঘৰ নং : 191 বয়স : 23 লিঙ্গ : পুৰুষ	BSW0552497 ফটো উপলব্ধ
19 নাম : ৰঞ্জ মল্লিক পিতাৰ নাম: কাজল মল্লিক ঘৰ নং : 191 ক বয়স : 23 লিঙ্গ : পুৰুষ	BSW0501759 ফটো উপলব্ধ	20 নাম : ভানু চন্দ্ৰ ৰাজবংশী পিতাৰ নাম: চৰণ ৰাজবংশী ঘৰ নং : 191 খ বয়স : 51 লিঙ্গ : পুৰুষ	BSW0209007 ফটো উপলব্ধ	21 নাম : পাৰ্বতী ৰাজবংশী স্বামীৰ নাম: ভানু চন্দ্ৰ ৰাজবংশী ঘৰ নং : 191 খ বয়স : 42 লিঙ্গ : মহিলা	BSW0209056 ফটো উপলব্ধ
22 নাম : বৰ্ণা সৰকাৰ স্বামীৰ নাম: সুধাংশু সৰকাৰ ঘৰ নং : 192 বয়স : 52 লিঙ্গ : মহিলা	BSW3840399 ফটো উপলব্ধ	23 নাম : বিশ্বজিত সৰকাৰ পিতাৰ নাম: সুদাংসু সৰকাৰ ঘৰ নং : 192 বয়স : 30 লিঙ্গ : পুৰুষ	BSW3847572 ফটো উপলব্ধ	24 নাম : মীন ডে স্বামীৰ নাম: বিশ্বজিৎ সৰকাৰ ঘৰ নং : 192 বয়স : 29 লিঙ্গ : মহিলা	BSW0548966 ফটো উপলব্ধ
25 নাম : প্ৰসোনজী সৰকাৰ পিতাৰ নাম: সুধাংশু সৰকাৰ ঘৰ নং : 192 বয়স : 27 লিঙ্গ : পুৰুষ	BSW0247122 ফটো উপলব্ধ	26 নাম : মনি মণ্ডল পিতাৰ নাম: মেঘ লাল মণ্ডল ঘৰ নং : 173 বয়স : 22 লিঙ্গ : মহিলা	PYI0007708 ফটো উপলব্ধ	27 নাম : মেঘলাল মণ্ডল পিতাৰ নাম: হৰেন্দ্ৰ মণ্ডল ঘৰ নং : 198 বয়স : 62 লিঙ্গ : পুৰুষ	BSW3840402 ফটো উপলব্ধ
28 নাম : কমলা মণ্ডল স্বামীৰ নাম: মেঘলাল মণ্ডল ঘৰ নং : 198 বয়স : 55 লিঙ্গ : মহিলা	BSW3840413 ফটো উপলব্ধ	29 নাম : টোম্পা মণ্ডল পিতাৰ নাম: মেঘলাল মণ্ডল ঘৰ নং : 198 বয়স : 25 লিঙ্গ : মহিলা	BSW0419945 ফটো উপলব্ধ	30 নাম : নিৰ্মল বিশ্বাস পিতাৰ নাম: জ্ঞানেন্দ্ৰ বিশ্বাস ঘৰ নং : 198 বয়স : 54 লিঙ্গ : পুৰুষ	BSW3840468 ফটো উপলব্ধ



31 নাম : পবাসিনী বিশ্বাস স্বামীৰ নাম: নিমল বিশ্বাস ঘৰ নং : 195 বয়স : 47 লিঙ্গ : মহিলা	BSW3840479 ফটো উপলব্ধ	32 নাম : বিমল বিশ্বাস পিতাৰ নাম: জনানেন্দ্ৰ বিশ্বাস ঘৰ নং : 195 বয়স : 47 লিঙ্গ : পুৰুষ	BSW0436113 ফটো উপলব্ধ	33 নাম : অনিমা বিশ্বাস স্বামীৰ নাম: বিমল বিশ্বাস ঘৰ নং : 195 বয়স : 34 লিঙ্গ : মহিলা	BSW0048645 ফটো উপলব্ধ
34 নাম : নিবাচ বিশ্বাচ পিতাৰ নাম: নিমল বিশ্বাচ ঘৰ নং : 196 বয়স : 23 লিঙ্গ : পুৰুষ	BSW0529198 ফটো উপলব্ধ	35 নাম : সলাকমনি বিশ্বাস স্বামীৰ নাম: অমূল্য বিশ্বাস ঘৰ নং : 199 বয়স : 72 লিঙ্গ : মহিলা	BSW3840526 ফটো উপলব্ধ	36 নাম : গৌৰাজ বিশ্বাস পিতাৰ নাম: অমূল্য বিশ্বাস ঘৰ নং : 199 বয়স : 52 লিঙ্গ : পুৰুষ	BSW3840537 ফটো উপলব্ধ
37 নাম : নিতন বিশ্বাস পিতাৰ নাম: অমূল্য বিশ্বাস ঘৰ নং : 199 বয়স : 47 লিঙ্গ : পুৰুষ	BSW3840559 ফটো উপলব্ধ	38 নাম : নিমাই বিশ্বাস পিতাৰ নাম: অমূল্য বিশ্বাস ঘৰ নং : 199 বয়স : 44 লিঙ্গ : পুৰুষ	BSW3840560 ফটো উপলব্ধ	39 নাম : মনিকা বিশ্বাস স্বামীৰ নাম: গৌৰাজ বিশ্বাস ঘৰ নং : 199 বয়স : 43 লিঙ্গ : মহিলা	BSW3840548 ফটো উপলব্ধ
40 নাম : অমল দাস পিতাৰ নাম: গোপেশ্বৰ দাস ঘৰ নং : 199খ বয়স : 40 লিঙ্গ : পুৰুষ	BSW3840639 ফটো উপলব্ধ	41 নাম : কৃষ্ণ দাস পিতাৰ নাম: নিশি কান্ত দাস ঘৰ নং : 199ক বয়স : 35 লিঙ্গ : পুৰুষ	BSW3846933 ফটো উপলব্ধ	42 নাম : বঞ্জন বিশ্বাস পিতাৰ নাম: অমূল্য বিশ্বাস ঘৰ নং : 199 বয়স : 35 লিঙ্গ : পুৰুষ	BSW3840571 ফটো উপলব্ধ
43 নাম : অন বিশ্বাচ স্বামীৰ নাম: বঞ্জন বিশ্বাস ঘৰ নং : 199 বয়স : 30 লিঙ্গ : মহিলা	BSW0211136 ফটো উপলব্ধ	44 নাম : অন্ন বালা দাস স্বামীৰ নাম: কৃষ্ণা দাস ঘৰ নং : 199ক বয়স : 24 লিঙ্গ : মহিলা	BSW0439307 ফটো উপলব্ধ	45 নাম : সীমা বানি দাস স্বামীৰ নাম: অমল দাস ঘৰ নং : 199খ বয়স : 40 লিঙ্গ : মহিলা	BSW0284950 ফটো উপলব্ধ
46 নাম : আৰতী দাস স্বামীৰ নাম: গেনেশ্বৰ দাস ঘৰ নং : 199খ বয়স : 82 লিঙ্গ : মহিলা	BSW3840606 ফটো উপলব্ধ	47 নাম : নিচিকান্ত দাস পিতাৰ নাম: দুখুৰাম দাস ঘৰ নং : 199ক বয়স : 60 লিঙ্গ : পুৰুষ	BSW3840582 ফটো উপলব্ধ	48 নাম : অঞ্জলী দাস স্বামীৰ নাম: নিচিকান্ত দাস ঘৰ নং : 199ক বয়স : 50 লিঙ্গ : মহিলা	BSW3840593 ফটো উপলব্ধ
49 নাম : বিমল দাস পিতাৰ নাম: গোপেশ্বৰ দাস ঘৰ নং : 199খ বয়স : 47 লিঙ্গ : পুৰুষ	BSW3840628 ফটো উপলব্ধ	50 নাম : ললিতা দাস স্বামীৰ নাম: বিমল দাস ঘৰ নং : 199খ বয়স : 47 লিঙ্গ : মহিলা	BSW3846900 ফটো উপলব্ধ	51 নাম : আন্না দাস পিতাৰ নাম: গোপেশ্বৰ দাস ঘৰ নং : 199খ বয়স : 40 লিঙ্গ : মহিলা	BSW3846944 ফটো উপলব্ধ
52 নাম : সূৰ্য্য বিশ্বাস পিতাৰ নাম: নিবাৰন বিশ্বাস ঘৰ নং : 199 বয়স : 63 লিঙ্গ : পুৰুষ	BSW3840640 ফটো উপলব্ধ	53 নাম : সন্ধ্যাৱানী মণ্ডল স্বামীৰ নাম: সুধীৰ মণ্ডল ঘৰ নং : 199 বয়স : 60 লিঙ্গ : মহিলা	BSW3840662 ফটো উপলব্ধ	54 নাম : সুনিল বিশ্বাস পিতাৰ নাম: সূৰ্য বিশ্বাস ঘৰ নং : 199 বয়স : 31 লিঙ্গ : পুৰুষ	BSW3847538 ফটো উপলব্ধ
55 নাম : লক্ষী মণ্ডল পিতাৰ নাম: লখি কান্তা মন্ডল ঘৰ নং : 1৮০ বয়স : 82 লিঙ্গ : পুৰুষ	BSW3840673 ফটো উপলব্ধ	56 নাম : চন্ম মণ্ডল স্বামীৰ নাম: লক্ষী মণ্ডল ঘৰ নং : 1৮০ বয়স : 62 লিঙ্গ : মহিলা	BSW3840684 ফটো উপলব্ধ	57 নাম : অঞ্জিত মণ্ডল পিতাৰ নাম: লক্ষী মণ্ডল ঘৰ নং : 1৮০ বয়স : 40 লিঙ্গ : পুৰুষ	BSW3840695 ফটো উপলব্ধ
58 নাম : বিংকি মণ্ডল পিতাৰ নাম: লক্ষী মণ্ডল ঘৰ নং : 1৮০ বয়স : 27 লিঙ্গ : মহিলা	BSW0213256 ফটো উপলব্ধ	59 নাম : মিত্ৰৰঞ্জন মণ্ডল পিতাৰ নাম: লক্ষী মণ্ডল ঘৰ নং : 1৮০ বয়স : 27 লিঙ্গ : পুৰুষ	BSW0213249 ফটো উপলব্ধ	60 নাম : পৰশু মণ্ডল স্বামীৰ নাম: পাৰিক্ষীত মণ্ডল ঘৰ নং : 1৮১ বয়স : 92 লিঙ্গ : মহিলা	BSW3840708 ফটো উপলব্ধ



61 নাম : প্রফুল্ল মণ্ডল পিতাৰ নাম: পৰিষ্কাৰিত মণ্ডল ঘৰ নং : ১৮১ বয়স : 62 লিঙ্গ : পুৰুষ	BSW3840719 ফটো উপলব্ধ	62 নাম : মালতী মণ্ডল স্বামীৰ নাম: প্রফুল্ল মণ্ডল ঘৰ নং : ১৮১ বয়স : 57 লিঙ্গ : মহিলা	BSW3840720 ফটো উপলব্ধ	63 নাম : চন্দনী মণ্ডল স্বামীৰ নাম: চিত্তৰঞ্জন মণ্ডল ঘৰ নং : ১৮১ বয়স : 35 লিঙ্গ : মহিলা	BSW0213348 ফটো উপলব্ধ
#2 64 নাম : গৌতম মণ্ডল পিতাৰ নাম: প্রফুল্ল মণ্ডল ঘৰ নং : ১৮১ বয়স : 32 লিঙ্গ : পুৰুষ	BSW0213397 ফটো উপলব্ধ	S 65 নাম : হিমালী মণ্ডল পিতাৰ নাম: প্রফুল্ল মণ্ডল ঘৰ নং : ১৮১ বয়স : 28 লিঙ্গ : মহিলা	BSW0213595 ফটো উপলব্ধ	66 নাম : সুৰজ মণ্ডল পিতাৰ নাম: প্রফুল্ল মণ্ডল ঘৰ নং : ১৮১ বয়স : 25 লিঙ্গ : পুৰুষ	BSW0348177 ফটো উপলব্ধ
67 নাম : নিবাস মণ্ডল পিতাৰ নাম: লক্ষীন্দৰ মণ্ডল ঘৰ নং : 182 বয়স : 51 লিঙ্গ : পুৰুষ	BSW3840764 ফটো উপলব্ধ	68 নাম : অঞ্জলী মণ্ডল স্বামীৰ নাম: নিবাস মণ্ডল ঘৰ নং : ১৮২ বয়স : 42 লিঙ্গ : মহিলা	BSW3840775 ফটো উপলব্ধ	69 নাম : বিটু মণ্ডল পিতাৰ নাম: নিবাস মণ্ডল ঘৰ নং : 182 বয়স : 25 লিঙ্গ : পুৰুষ	BSW0285031 ফটো উপলব্ধ
70 নাম : বিবেক মণ্ডল পিতাৰ নাম: নিবাস মণ্ডল ঘৰ নং : 182 বয়স : 20 লিঙ্গ : পুৰুষ	PYI0081331 ফটো উপলব্ধ	71 নাম : ভুলন মণ্ডল স্বামীৰ নাম: ববেন মণ্ডল ঘৰ নং : ১৮৩ বয়স : 55 লিঙ্গ : মহিলা	BSW3840811 ফটো উপলব্ধ	72 নাম : সবেন মণ্ডল পিতাৰ নাম: মনিন্দ্র চন্দ্র মন্ডল ঘৰ নং : ১৮৩ বয়স : 48 লিঙ্গ : পুৰুষ	BSW0053306 ফটো উপলব্ধ
73 নাম : সান্তিৰানী মণ্ডল স্বামীৰ নাম: বাবুল মণ্ডল ঘৰ নং : ১৮৩ বয়স : 47 লিঙ্গ : মহিলা	BSW3840797 ফটো উপলব্ধ	74 নাম : জয়া সৰকাৰ স্বামীৰ নাম: প্রহ্লাদ মণ্ডল ঘৰ নং : ১৮৩ বয়স : 42 লিঙ্গ : মহিলা	BSW0185082 ফটো উপলব্ধ	75 নাম : মমতা মণ্ডল পিতাৰ নাম: সবেন মণ্ডল ঘৰ নং : ১৮৩ বয়স : 34 লিঙ্গ : মহিলা	BSW0345124 ফটো উপলব্ধ
76 নাম : তপন চ মণ্ডল পিতাৰ নাম: বাবুল চন্দ্র মণ্ডল ঘৰ নং : ১৮৩ বয়স : 34 লিঙ্গ : পুৰুষ	BSW0053546 ফটো উপলব্ধ	77 নাম : শুলকস্যানী দাস স্বামীৰ নাম: তপন মণ্ডল ঘৰ নং : ১৮৩ বয়স : 31 লিঙ্গ : মহিলা	BSW0451773 ফটো উপলব্ধ	78 নাম : দলাল মণ্ডল পিতাৰ নাম: ববেন মণ্ডল ঘৰ নং : ১৮৩ বয়স : 27 লিঙ্গ : পুৰুষ	BSW0419150 ফটো উপলব্ধ
79 নাম : গোবিন্দ মণ্ডল পিতাৰ নাম: বাবুল মণ্ডল ঘৰ নং : ১৮৩ বয়স : 27 লিঙ্গ : পুৰুষ	BSW0512046 ফটো উপলব্ধ	S 80 নাম : তাৰমণী মণ্ডল স্বামীৰ নাম: দাগেন মণ্ডল ঘৰ নং : ১৮৬ বয়স : 76 লিঙ্গ : মহিলা	BSW3840833 ফটো উপলব্ধ	S 81 নাম : পাচু মণ্ডল পিতাৰ নাম: দাগেন মণ্ডল ঘৰ নং : ১৮৬ বয়স : 59 লিঙ্গ : পুৰুষ	BSW0184374 ফটো উপলব্ধ
S 82 নাম : আমিতি মণ্ডল স্বামীৰ নাম: পাণ্ডু মণ্ডল ঘৰ নং : ১৮৬ বয়স : 52 লিঙ্গ : মহিলা	BSW0214908 ফটো উপলব্ধ	83 নাম : প্রহ্লাদ মণ্ডল পিতাৰ নাম: দাগেন মণ্ডল ঘৰ নং : ১৮৬ বয়স : 49 লিঙ্গ : পুৰুষ	BSW3840866 ফটো উপলব্ধ	84 নাম : প্রসেনজিত মণ্ডল পিতাৰ নাম: দাগেন মণ্ডল ঘৰ নং : ১৮৬ বয়স : 30 লিঙ্গ : পুৰুষ	BSW0215046 ফটো উপলব্ধ
85 নাম : পবিত্র মণ্ডল পিতাৰ নাম: জুতিন্দ্র মণ্ডল ঘৰ নং : ১৮৭ বয়স : 52 লিঙ্গ : পুৰুষ	BSW0184093 ফটো উপলব্ধ	86 নাম : নিভা মণ্ডল পিতাৰ নাম: পবিত্র মণ্ডল ঘৰ নং : ১৮৭ বয়স : 35 লিঙ্গ : মহিলা	BSW0184283 ফটো উপলব্ধ	S 87 নাম : ধনি মণ্ডল পিতাৰ নাম: দিবাক্ষ মণ্ডল ঘৰ নং : ১৮৮ বয়স : 67 লিঙ্গ : পুৰুষ	BSW3840902 ফটো উপলব্ধ
88 নাম : সাৰ মণ্ডল স্বামীৰ নাম: ধনি মণ্ডল ঘৰ নং : ১৮৮ বয়স : 57 লিঙ্গ : মহিলা	BSW3840913 ফটো উপলব্ধ	89 নাম : লাবান দৈমাৰী পিতাৰ নাম: থমাছ দৈমাৰী ঘৰ নং : ১৮৮ক বয়স : 60 লিঙ্গ : পুৰুষ	BSW3847458 ফটো উপলব্ধ	90 নাম : দেৰহাচাৰ দৈমাৰী পিতাৰ নাম: লাবান দৈমাৰী ঘৰ নং : ১৮৮ক বয়স : 37 লিঙ্গ : পুৰুষ	BSW3847436 ফটো উপলব্ধ



91 নাম : সংগীতা দৈমাৰী স্বামীৰ নাম: দেবহাচাৰ দৈমাৰী ঘৰ নং : ১৮৮ক বয়স : 32 লিঙ্গ : মহিলা	BSW3847469 ফটো উপলব্ধ	92 নাম : দীপ্তি ব্ৰজিক পিতাৰ নাম: সুশীল বনিক ঘৰ নং : ১৮৯ বয়স : 32 লিঙ্গ : মহিলা	BSW0055558 ফটো উপলব্ধ	93 নাম : যতীন্দ্ৰ বিশ্বাস পিতাৰ নাম: ভগবান বিশ্বাস ঘৰ নং : ১৯০ বয়স : 86 লিঙ্গ : পুৰুষ	BSW3840924 ফটো উপলব্ধ
94 নাম : বেনবালা বিশ্বাস স্বামীৰ নাম: যতীন্দ্ৰ বিশ্বাস ঘৰ নং : ১৯০ বয়স : 82 লিঙ্গ : মহিলা	BSW3840935 ফটো উপলব্ধ	95 নাম : সৌৰভ বিশ্বাস পিতাৰ নাম: নিপেন বিশ্বাস ঘৰ নং : 190 বয়স : 21 লিঙ্গ : পুৰুষ	PYI0066647 ফটো উপলব্ধ	96 নাম : জয়শ্ৰী বিশ্বাস পিতাৰ নাম: ধীৰেন্দ্ৰ চন্দ্ৰ বিশ্বাস ঘৰ নং : ১৯০ক বয়স : 31 লিঙ্গ : মহিলা	BSW0168690 ফটো উপলব্ধ
97 নাম : ধীৰাজ বিশ্বাস পিতাৰ নাম: ধীৰেন্দ্ৰ চন্দ্ৰ বিশ্বাস ঘৰ নং : ১৯০ক বয়স : 28 লিঙ্গ : পুৰুষ	BSW0183533 ফটো উপলব্ধ	98 নাম : ধীৰেন্দ্ৰ চন্দ্ৰ বিশ্বাস পিতাৰ নাম: জতিন্দ্ৰ চন্দ্ৰ বিশ্বাস ঘৰ নং : ১৯০ক বয়স : 57 লিঙ্গ : পুৰুষ	BSW3840946 ফটো উপলব্ধ	99 নাম : গীতা মুণ্ডল বিশ্বাস স্বামীৰ নাম: ধীৰেন্দ্ৰ চন্দ্ৰ বিশ্বাস ঘৰ নং : ১৯০ক বয়স : 52 লিঙ্গ : মহিলা	BSW3840957 ফটো উপলব্ধ
100 নাম : নিপেন বিশ্বাস পিতাৰ নাম: যতীন্দ্ৰ বিশ্বাস ঘৰ নং : ১৯০ক বয়স : 50 লিঙ্গ : পুৰুষ	BSW3840980 ফটো উপলব্ধ	101 নাম : সবিতা বিশ্বাস স্বামীৰ নাম: নিপেন বিশ্বাস ঘৰ নং : ১৯০ক বয়স : 44 লিঙ্গ : মহিলা	BSW3840991 ফটো উপলব্ধ	102 নাম : হেমেন্দ্ৰ বিশ্বাস পিতাৰ নাম: জগবন্ধু বিশ্বাস ঘৰ নং : ১৯১ বয়স : 71 লিঙ্গ : পুৰুষ	BSW3841018 ফটো উপলব্ধ
103 নাম : সাধনা বিশ্বাস স্বামীৰ নাম: হেমেন্দ্ৰ বিশ্বাস ঘৰ নং : ১৯১ বয়স : 57 লিঙ্গ : মহিলা	BSW3841029 ফটো উপলব্ধ	104 নাম : দিপক বিশ্বাস পিতাৰ নাম: হেমেন্দ্ৰ বিশ্বাস ঘৰ নং : ১৯১ বয়স : 35 লিঙ্গ : পুৰুষ	BSW3841030 ফটো উপলব্ধ	105 নাম : নয়ন বিশ্বাস পিতাৰ নাম: হেমেন্দ্ৰ বিশ্বাস ঘৰ নং : ১৯১ বয়স : 35 লিঙ্গ : পুৰুষ	BSW3841041 ফটো উপলব্ধ
106 নাম : মমতা বিশ্বাস স্বামীৰ নাম: দীপক ঘৰ নং : 191 বয়স : 29 লিঙ্গ : মহিলা	PYI0080531 ফটো উপলব্ধ	107 নাম : বিনা ৰয় স্বামীৰ নাম: বিপুল ৰায় ঘৰ নং : 191খ বয়স : 30 লিঙ্গ : মহিলা	BSW0217117 ফটো উপলব্ধ	108 নাম : পুষ্পবালা সৰকাৰ স্বামীৰ নাম: হৰমোহন সৰকাৰ ঘৰ নং : ১৯২ বয়স : 72 লিঙ্গ : মহিলা	BSW3841052 ফটো উপলব্ধ
109 নাম : পৰিমল সৰকাৰ পিতাৰ নাম: হৰমোহন সৰকাৰ ঘৰ নং : ১৯২ বয়স : 49 লিঙ্গ : পুৰুষ	BSW3841063 ফটো উপলব্ধ	110 নাম : অমল সৰকাৰ পিতাৰ নাম: হৰমোহন সৰকাৰ ঘৰ নং : ১৯২ বয়স : 46 লিঙ্গ : পুৰুষ	BSW3841074 ফটো উপলব্ধ	111 নাম : সুচিত্ৰা সৰকাৰ পিতাৰ নাম: হৰমোহন সৰকাৰ ঘৰ নং : ১৯২ বয়স : 41 লিঙ্গ : মহিলা	BSW3841085 ফটো উপলব্ধ
112 নাম : অনিতা সৰকাৰ স্বামীৰ নাম: পৰিমল সৰকাৰ ঘৰ নং : ১৯২ বয়স : 40 লিঙ্গ : মহিলা	BSW3847049 ফটো উপলব্ধ	113 নাম : ৰতন সৰকাৰ পিতাৰ নাম: হৰমোহন সৰকাৰ ঘৰ নং : ১৯২ বয়স : 38 লিঙ্গ : পুৰুষ	BSW3841096 ফটো উপলব্ধ	114 নাম : মিনি সৰকাৰ স্বামীৰ নাম: অমল সৰকাৰ ঘৰ নং : ১৯২ বয়স : 35 লিঙ্গ : মহিলা	BSW0217307 ফটো উপলব্ধ
115 নাম : মণিকা সৰকাৰ স্বামীৰ নাম: ৰতন সৰকাৰ ঘৰ নং : ১৯২ বয়স : 32 লিঙ্গ : মহিলা	BSW0285130 ফটো উপলব্ধ	116 নাম : দীপ সৰকাৰ পিতাৰ নাম: পৰিমল সৰকাৰ ঘৰ নং : 192 বয়স : 20 লিঙ্গ : পুৰুষ	PYI0113225 ফটো উপলব্ধ	117 নাম : নিখিল বিশ্বাস পিতাৰ নাম: যতীন্দ্ৰ বিশ্বাস ঘৰ নং : 193 বয়স : 63 লিঙ্গ : পুৰুষ	BSW3841154 ফটো উপলব্ধ
118 নাম : বাবুল সাহা পিতাৰ নাম: ক্ষিতিশ সাহা ঘৰ নং : ১৯৩ বয়স : 54 লিঙ্গ : পুৰুষ	BSW3841143 ফটো উপলব্ধ	119 নাম : উলী সৰকাৰ স্বামীৰ নাম: জ্ঞানেন্দ্ৰ সৰকাৰ ঘৰ নং : ১৯৩ বয়স : 52 লিঙ্গ : মহিলা	BSW3841132 ফটো উপলব্ধ	120 নাম : মলোতী বসুমতাৰী স্বামীৰ নাম: কবী বসুমতাৰী ঘৰ নং : ১৯৩ বয়স : 52 লিঙ্গ : মহিলা	BSW0319913 ফটো উপলব্ধ



121 নাম : পূৰ্ণিমা বিশ্বাস স্বামীৰ নাম: নিখিল বিশ্বাস ঘৰ নং : 193 বয়স : 37 লিঙ্গ : মহিলা	BSW0217547 ফটো উপলব্ধ	122 নাম : সুনীল বিশ্বাস পিতাৰ নাম: নিখিল বিশ্বাস ঘৰ নং : 193 বয়স : 35 লিঙ্গ : পুৰুষ	BSW3841165 ফটো উপলব্ধ	123 নাম : ৰূপালি মণ্ডল পিতাৰ নাম: ৰতন মণ্ডল ঘৰ নং : 193 বয়স : 30 লিঙ্গ : মহিলা	BSW0285080 ফটো উপলব্ধ
124 নাম : অনিন্দ্র সৰকাৰ পিতাৰ নাম: জ্ঞানেন্দ্ৰ সৰকাৰ ঘৰ নং : 193 বয়স : 28 লিঙ্গ : পুৰুষ	BSW0217638 ফটো উপলব্ধ	125 নাম : ৰাজু বিশ্বাস পিতাৰ নাম: নিখিল বিশ্বাস ঘৰ নং : 193 বয়স : 26 লিঙ্গ : পুৰুষ	BSW0285304 ফটো উপলব্ধ	126 নাম : জয়া সৰকাৰ মাতৃৰ নাম: জ্ঞানেন্দ্ৰ সৰকাৰ ঘৰ নং : 193 বয়স : 25 লিঙ্গ : মহিলা	BSW0284893 ফটো উপলব্ধ
127 নাম : আশিসা বসুমতাৰী পিতাৰ নাম: বানচিগ্ৰা বসুমতাৰী ঘৰ নং : 193 বয়স : 21 লিঙ্গ : মহিলা	PYI0066399 ফটো উপলব্ধ	128 নাম : কবী বসুমতাৰী পিতাৰ নাম: মহিন্দ্ৰ বড়ো ঘৰ নং : 193 বয়স : 58 লিঙ্গ : পুৰুষ	BSW0319905 ফটো উপলব্ধ	129 নাম : দৈথন বসুমতাৰী পিতাৰ নাম: বানচিগ্ৰা বসুমতাৰী ঘৰ নং : 193 বয়স : 28 লিঙ্গ : পুৰুষ	BSW0217646 ফটো উপলব্ধ
130 নাম : ৰুমি মণ্ডল পিতাৰ নাম: ৰতন মণ্ডল ঘৰ নং : 193 বয়স : 25 লিঙ্গ : মহিলা	BSW0488627 ফটো উপলব্ধ	131 নাম : ৰতন মণ্ডল পিতাৰ নাম: চুশী মণ্ডল ঘৰ নং : 193 বয়স : 55 লিঙ্গ : পুৰুষ	BSW3841176 ফটো উপলব্ধ	132 নাম : মহিন্দ্ৰ মণ্ডল স্বামীৰ নাম: ৰতন মণ্ডল ঘৰ নং : 193 বয়স : 48 লিঙ্গ : মহিলা	BSW3847867 ফটো উপলব্ধ
133 নাম : যতীন্দ্ৰ মণ্ডল পিতাৰ নাম: শশী মোহন মণ্ডল ঘৰ নং : 193 বয়স : 45 লিঙ্গ : পুৰুষ	BSW3841187 ফটো উপলব্ধ	134 নাম : নিজামশ্ৰী বসুমতাৰী পিতাৰ নাম: কবি বসুমতাৰী ঘৰ নং : 193 বয়স : 43 লিঙ্গ : মহিলা	BSW3847969 ফটো উপলব্ধ	135 নাম : মমতা মণ্ডল স্বামীৰ নাম: যতীন্দ্ৰ মণ্ডল ঘৰ নং : 193 বয়স : 41 লিঙ্গ : মহিলা	BSW3847856 ফটো উপলব্ধ
136 নাম : প্ৰভা মণ্ডল স্বামীৰ নাম: চানমোহন মণ্ডল ঘৰ নং : 193 বয়স : 63 লিঙ্গ : মহিলা	BSW3841198 ফটো উপলব্ধ	137 নাম : হাৰাধন মণ্ডল পিতাৰ নাম: চানমোহন মণ্ডল ঘৰ নং : 193 বয়স : 42 লিঙ্গ : পুৰুষ	BSW3841201 ফটো উপলব্ধ	138 নাম : নাৰায়ন সৰকাৰ পিতাৰ নাম: কুশলাল সৰকাৰ ঘৰ নং : 193 বয়স : 62 লিঙ্গ : পুৰুষ	BSW3841212 ফটো উপলব্ধ
139 নাম : বৰ্ণা সৰকাৰ স্বামীৰ নাম: নাৰায়ন সৰকাৰ ঘৰ নং : 193 বয়স : 57 লিঙ্গ : মহিলা	BSW3841223 ফটো উপলব্ধ	140 নাম : প্ৰিয়া সৰকাৰ পিতাৰ নাম: নাৰায়ন সৰকাৰ ঘৰ নং : 193 বয়স : 38 লিঙ্গ : মহিলা	BSW3841245 ফটো উপলব্ধ	141 নাম : প্ৰিয়াংকা সৰকাৰ পিতাৰ নাম: নাৰায়ন সৰকাৰ ঘৰ নং : 193 বয়স : 37 লিঙ্গ : মহিলা	BSW3841234 ফটো উপলব্ধ
142 নাম : জিয়া সৰকাৰ পিতাৰ নাম: নাৰায়ন সৰকাৰ ঘৰ নং : 193 বয়স : 31 লিঙ্গ : মহিলা	BSW3847276 ফটো উপলব্ধ	143 নাম : মিঠা মালাকাৰ পিতাৰ নাম: পৰিমল মালাকাৰ ঘৰ নং : 196 বয়স : 20 লিঙ্গ : পুৰুষ	PYI0022202 ফটো উপলব্ধ	144 নাম : ৰোণিত দাস পিতাৰ নাম: মুকেশ দাস ঘৰ নং : 196 বয়স : 20 লিঙ্গ : পুৰুষ	PYI0118273 ফটো উপলব্ধ
145 নাম : নিৰ বাল্লা বৰ্মন স্বামীৰ নাম: যোগেশ বৰ্মন ঘৰ নং : 196 বয়স : 52 লিঙ্গ : মহিলা	BSW3847981 ফটো উপলব্ধ	146 নাম : নিতুমনি দাস স্বামীৰ নাম: কমলেশ্বৰ বৰ্মন ঘৰ নং : 196 বয়স : 24 লিঙ্গ : মহিলা	PYI0126409 ফটো উপলব্ধ	147 নাম : আৰতী সৰকাৰ পিতাৰ নাম: লক্ষী কান্ত সৰকাৰ ঘৰ নং : 196 বয়স : 57 লিঙ্গ : মহিলা	BSW0058909 ফটো উপলব্ধ
148 নাম : মনোজ পিতাৰ নাম: সৰকাৰ সৰকাৰ ঘৰ নং : 196 বয়স : 33 লিঙ্গ : পুৰুষ	BSW0059048 ফটো উপলব্ধ	149 নাম : লিটন সৰকাৰ পিতাৰ নাম: লক্ষী কান্ত সৰকাৰ ঘৰ নং : 196 বয়স : 30 লিঙ্গ : পুৰুষ	BSW0059196 ফটো উপলব্ধ	150 নাম : সৰস্বতী মণ্ডল সৰকাৰ স্বামীৰ নাম: লিটন সৰকাৰ ঘৰ নং : 196 বয়স : 23 লিঙ্গ : মহিলা	PYI0077347 ফটো উপলব্ধ



151 নাম : মুকেশ দাস মাতৃৰ নাম : শংকৰী দাস ঘৰ নং : 196 ঘ বয়স : 58 লিঙ্গ : পুৰুষ	BSW1594167 ফটো উপলব্ধ	152 নাম : চোমা মজুমদাৰ দাস স্বামীৰ নাম : মুকেশ দাস ঘৰ নং : 196 ঘ বয়স : 45 লিঙ্গ : মহিলা	BSW1594214 ফটো উপলব্ধ	153 নাম : সিল্লা দাস পিতাৰ নাম : মুকেশ দাস ঘৰ নং : 196 ঘ বয়স : 24 লিঙ্গ : মহিলা	BSW0430405 ফটো উপলব্ধ
154 নাম : বাপি মালাকাৰ পিতাৰ নাম : পৰিমল মালাকাৰ ঘৰ নং : 196 গ বয়স : 27 লিঙ্গ : পুৰুষ	BSW0498402 ফটো উপলব্ধ	155 নাম : ৰিমি মালাকাৰ স্বামীৰ নাম : পৰিমল মালাকাৰ ঘৰ নং : 196 ঘ বয়স : 49 লিঙ্গ : মহিলা	BSW3892098 ফটো উপলব্ধ	156 নাম : কমলেশ্বৰ বৰ্মন পিতাৰ নাম : যোগেশ বৰ্মন ঘৰ নং : 196 ক বয়স : 27 লিঙ্গ : পুৰুষ	BSW0184630 ফটো উপলব্ধ
157 নাম : জিতুমনি বৰ্মন স্বামীৰ নাম : দিপাংকৰ বৰ্মন ঘৰ নং : 196 ক বয়স : 32 লিঙ্গ : মহিলা	BSW0218057 ফটো উপলব্ধ	158 নাম : অনিতা সৰকাৰ স্বামীৰ নাম : মনোজ সৰকাৰ ঘৰ নং : 196 খ বয়স : 33 লিঙ্গ : মহিলা	BSW0218016 ফটো উপলব্ধ	159 নাম : যোগেশ বৰ্মন পিতাৰ নাম : যদুনাথ বৰ্মন ঘৰ নং : 196 ক বয়স : 70 লিঙ্গ : পুৰুষ	BSW3847958 ফটো উপলব্ধ
160 নাম : দিপাংকৰ বৰ্মন পিতাৰ নাম : যোগেশ বৰ্মন ঘৰ নং : 196 ক বয়স : 32 লিঙ্গ : পুৰুষ	BSW3848042 ফটো উপলব্ধ	161 নাম : গিৰিনু মণ্ডল পিতাৰ নাম : যোগেন্দ্ৰ মণ্ডল ঘৰ নং : 196 বয়স : 82 লিঙ্গ : পুৰুষ	BSW3841256 ফটো উপলব্ধ	162 নাম : লক্ষী মণ্ডল স্বামীৰ নাম : গিৰিনু মণ্ডল ঘৰ নং : 196 বয়স : 70 লিঙ্গ : মহিলা	BSW3841267 ফটো উপলব্ধ
163 নাম : দুলাল মণ্ডল পিতাৰ নাম : গিৰিনু মণ্ডল ঘৰ নং : 196 বয়স : 48 লিঙ্গ : পুৰুষ	BSW3841278 ফটো উপলব্ধ	S 164 নাম : বুদ্ধীনী মণ্ডল পিতাৰ নাম : গিৰিনু মণ্ডল ঘৰ নং : 196 বয়স : 38 লিঙ্গ : মহিলা	BSW3841289 ফটো উপলব্ধ	165 নাম : প্ৰনিতা মণ্ডল স্বামীৰ নাম : দুলাল মণ্ডল ঘৰ নং : 196 বয়স : 37 লিঙ্গ : মহিলা	BSW3846977 ফটো উপলব্ধ
166 নাম : কমল কুমাৰ তামাং পিতাৰ নাম : বলবগ্ন তামাং ঘৰ নং : 200 বয়স : 58 লিঙ্গ : পুৰুষ	BSW3841303 ফটো উপলব্ধ	S 167 নাম : বিৰেন তামাং পিতাৰ নাম : বল বাহাদুৰ তামাং ঘৰ নং : 200 বয়স : 54 লিঙ্গ : পুৰুষ	BSW3841314 ফটো উপলব্ধ	168 নাম : উত্তম তামাং পিতাৰ নাম : বল বাহাদুৰ তামাং ঘৰ নং : 200 বয়স : 47 লিঙ্গ : পুৰুষ	BSW3841336 ফটো উপলব্ধ
169 নাম : ভীমা তামাং স্বামীৰ নাম : উত্তম তামাং ঘৰ নং : 200 বয়স : 45 লিঙ্গ : মহিলা	BSW3841347 ফটো উপলব্ধ	170 নাম : চুমিত্ৰা তামাং পিতাৰ নাম : বল বাহাদুৰ তামাং ঘৰ নং : 200 বয়স : 42 লিঙ্গ : মহিলা	BSW0326058 ফটো উপলব্ধ	171 নাম : ৰিয়া তামাং পিতাৰ নাম : বিৰেন তামাং ঘৰ নং : 200 বয়স : 24 লিঙ্গ : মহিলা	BSW0496885 ফটো উপলব্ধ
172 নাম : প্ৰিয়া তামাং পিতাৰ নাম : উত্তম তামাং ঘৰ নং : 200 বয়স : 24 লিঙ্গ : মহিলা	BSW0504563 ফটো উপলব্ধ	173 নাম : প্ৰেম তামাং পিতাৰ নাম : বীৰ বগ্ন তামাং ঘৰ নং : 201 বয়স : 57 লিঙ্গ : পুৰুষ	BSW3841369 ফটো উপলব্ধ	174 নাম : ফুলকুমাৰী তামাং স্বামীৰ নাম : প্ৰেম তামাং ঘৰ নং : 201 বয়স : 51 লিঙ্গ : মহিলা	BSW3841370 ফটো উপলব্ধ
175 নাম : অমল মল্লিক পিতাৰ নাম : সন্তোষ মল্লিক ঘৰ নং : 201 বয়স : 40 লিঙ্গ : পুৰুষ	BSW0183962 ফটো উপলব্ধ	176 নাম : অৰ্চনা মল্লিক স্বামীৰ নাম : অমল মল্লিক ঘৰ নং : 201 বয়স : 37 লিঙ্গ : মহিলা	BSW0185215 ফটো উপলব্ধ	177 নাম : পূজা লামা পিতাৰ নাম : প্ৰেমা লামা ঘৰ নং : 201 বয়স : 30 লিঙ্গ : মহিলা	BSW0062497 ফটো উপলব্ধ
178 নাম : শাৰিকা তামাং পিতাৰ নাম : প্ৰেম তামাং ঘৰ নং : 201 বয়স : 27 লিঙ্গ : মহিলা	BSW0381558 ফটো উপলব্ধ	179 নাম : ৰোহিত তামাং পিতাৰ নাম : প্ৰেম তামাং ঘৰ নং : 201 বয়স : 25 লিঙ্গ : পুৰুষ	BSW3873619 ফটো উপলব্ধ	180 নাম : টেক বাহাদুৰ লামা পিতাৰ নাম : ৰন বাহাদুৰ লামা ঘৰ নং : 202 বয়স : 54 লিঙ্গ : পুৰুষ	BSW3841381 ফটো উপলব্ধ



181 নাম : বিষ্ণু লামা স্বামীৰ নাম: টেক বাহাদুৰ লামা ঘৰ নং : ২০২ বয়স : 48 লিঙ্গ : মহিলা	BSW3841392 ফটো উপলব্ধ	182 নাম : বিক্রম লামা পিতাৰ নাম: টেকবাহাদুৰ লামা ঘৰ নং : ২০২ বয়স : 27 লিঙ্গ : পুৰুষ	BSW0184770 ফটো উপলব্ধ	183 নাম : টংক ব্ৰহ্ম লামা পিতাৰ নাম: বন ব্ৰহ্ম লামা ঘৰ নং : ২০৩ বয়স : 63 লিঙ্গ : পুৰুষ	BSW3841405 ফটো উপলব্ধ
184 নাম : ত্ৰিলোচন বসুমতাৰী পিতাৰ নাম: হৰেন্দ্ৰ বসুমতাৰী ঘৰ নং : ২০৩ বয়স : 34 লিঙ্গ : পুৰুষ	BSW0418871 ফটো উপলব্ধ	185 নাম : নিৰ্মলা তামাং স্বামীৰ নাম: কিৰন তামাং ঘৰ নং : ২০৩ বয়স : 32 লিঙ্গ : মহিলা	BSW3847652 ফটো উপলব্ধ	S 186 নাম : বৰিনা তামাং পিতাৰ নাম: টংক বাহাদুৰ তামাং ঘৰ নং : ২০৩ বয়স : 27 লিঙ্গ : মহিলা	BSW0183574 ফটো উপলব্ধ
187 নাম : পাল্কাংগু লামা পিতাৰ নাম: ট্যাক বাহাদুৰ লামা ঘৰ নং : ২০৩ বয়স : 25 লিঙ্গ : পুৰুষ	BSW0489328 ফটো উপলব্ধ	188 নাম : দৈমু বসুমতাৰী পিতাৰ নাম: ত্ৰিলোচন বসুমতাৰী ঘৰ নং : 203 বয়স : 19 লিঙ্গ : মহিলা	PY10093468 ফটো উপলব্ধ	189 নাম : গনেন্দ্ৰী বড়ো পিতাৰ নাম: নগেন বড়ো ঘৰ নং : ২০৩ক বয়স : 38 লিঙ্গ : মহিলা	BSW1553420 ফটো উপলব্ধ
190 নাম : ধনমায়ী লামা স্বামীৰ নাম: ডম্বৰ বা: লামা ঘৰ নং : ২০৪ বয়স : 62 লিঙ্গ : মহিলা	BSW3841461 ফটো উপলব্ধ	S 191 নাম : সন্তোষী লামা পিতাৰ নাম: ডম্বৰ বা: লামা ঘৰ নং : ২০৪ বয়স : 46 লিঙ্গ : মহিলা	BSW3841472 ফটো উপলব্ধ	192 নাম : কৰ্ন লামা পিতাৰ নাম: ডম্বৰ বা: লামা ঘৰ নং : ২০৪ বয়স : 42 লিঙ্গ : পুৰুষ	BSW3841494 ফটো উপলব্ধ
S 193 নাম : বীতা কুং লামা পিতাৰ নাম: বিষ্ণু লামা ঘৰ নং : ২০৪ বয়স : ৪২ লিঙ্গ : মহিলা	BSW0063446 ফটো উপলব্ধ	194 নাম : অঞ্জলী লামা পিতাৰ নাম: বিষ্ণু লামা ঘৰ নং : ২০৪ বয়স : 31 লিঙ্গ : মহিলা	BSW0063487 ফটো উপলব্ধ	S 195 নাম : পুনম লামা পিতাৰ নাম: বিষ্ণু লামা ঘৰ নং : ২০৪ বয়স : 29 লিঙ্গ : মহিলা	BSW0063586 ফটো উপলব্ধ
196 নাম : পবিত্ৰ তামাং স্বামীৰ নাম: কৰ্ণ লামা ঘৰ নং : ২০৪ বয়স : 24 লিঙ্গ : মহিলা	BSW0442822 ফটো উপলব্ধ	197 নাম : অনিল বৰ্মান পিতাৰ নাম: মহেন্দ্ৰ বৰ্মান ঘৰ নং : ২০৫ বয়স : 72 লিঙ্গ : পুৰুষ	BSW3841530 ফটো উপলব্ধ	198 নাম : মনু বৰ্মান পিতাৰ নাম: মহেন্দ্ৰ বৰ্মান ঘৰ নং : ২০৫ বয়স : 63 লিঙ্গ : পুৰুষ	BSW3847890 ফটো উপলব্ধ
S 199 নাম : সুমি বৰ্মান স্বামীৰ নাম: পোপাল বৰ্মান ঘৰ নং : ২০৫ বয়স : 51 লিঙ্গ : মহিলা	BSW0285015 ফটো উপলব্ধ	200 নাম : ভাৰতী বৰ্মান স্বামীৰ নাম: মনু বৰ্মান ঘৰ নং : ২০৫ বয়স : 47 লিঙ্গ : মহিলা	BSW0490672 ফটো উপলব্ধ	201 নাম : অনন্ত বৰ্মান পিতাৰ নাম: অনিল বৰ্মান ঘৰ নং : ২০৫ বয়স : 41 লিঙ্গ : পুৰুষ	BSW3841552 ফটো উপলব্ধ
202 নাম : তাপশ বৰ্মান পিতাৰ নাম: মনু বৰ্মান ঘৰ নং : ২০৫ বয়স : 35 লিঙ্গ : পুৰুষ	BSW0063818 ফটো উপলব্ধ	203 নাম : বাপন বৰ্মান পিতাৰ নাম: অনীল বৰ্মান ঘৰ নং : ২০৫ বয়স : 33 লিঙ্গ : পুৰুষ	BSW3846706 ফটো উপলব্ধ	204 নাম : অনামিকা সেন বৰ্মান অন্যান্য: অনন্ত বৰ্মান ঘৰ নং : ২০৫ বয়স : 32 লিঙ্গ : মহিলা	BSW3846693 ফটো উপলব্ধ
S 205 নাম : স্বপন বৰ্মান পিতাৰ নাম: মনু বৰ্মান ঘৰ নং : ২০৫ বয়স : ৪২ লিঙ্গ : পুৰুষ	BSW0063867 ফটো উপলব্ধ	206 নাম : মলিকপ্ৰনয় জিৎ দাস স্বামীৰ নাম: প্ৰনায়জীত দাস ঘৰ নং : ২০৫ বয়স : 31 লিঙ্গ : মহিলা	BSW0063875 ফটো উপলব্ধ	207 নাম : তপন বৰ্মান পিতাৰ নাম: মনু বৰ্মান ঘৰ নং : ২০৫ বয়স : 26 লিঙ্গ : পুৰুষ	BSW0284992 ফটো উপলব্ধ
208 নাম : বুপা বিশাচ বৰ্মান স্বামীৰ নাম: বাপন বৰ্মান ঘৰ নং : ২০৫ বয়স : 26 লিঙ্গ : মহিলা	HQG0191601 ফটো উপলব্ধ	209 নাম : দিপিকা মণ্ডল স্বামীৰ নাম: তাপস বৰ্মান ঘৰ নং : 205 বয়স : 21 লিঙ্গ : মহিলা	PY10117903 ফটো উপলব্ধ	210 নাম : গোপাল বৰ্মান পিতাৰ নাম: মহেন্দ্ৰ বৰ্মান ঘৰ নং : 205 ক বয়স : 55 লিঙ্গ : পুৰুষ	BSW3847889 ফটো উপলব্ধ



211	BSW3847914	ফটো উপলব্ধ	নাম : বিশুজিত বৰ্মন পিতাৰ নাম: মহেন্দ্ৰ বৰ্মন ঘৰ নং : 205 ক বয়স : 52 লিঙ্গ : পুৰুষ	212	BSW3847925	ফটো উপলব্ধ	নাম : সজল বৰ্মন পিতাৰ নাম: মহেন্দ্ৰ বৰ্মন ঘৰ নং : 205 ক বয়স : 46 লিঙ্গ : পুৰুষ	213	BSW0063727	ফটো উপলব্ধ	নাম : বাসনা ৰানী বৰ্মন স্বামীৰ নাম: গোপাল বৰ্মন ঘৰ নং : 205 ক বয়স : 42 লিঙ্গ : মহিলা
214	BSW0063768	ফটো উপলব্ধ	নাম : ৰীনা বৰ্মন স্বামীৰ নাম: বিশুজিত বৰ্মন ঘৰ নং : 205 ক বয়স : 39 লিঙ্গ : মহিলা	215	BSW0063776	ফটো উপলব্ধ	নাম : মমতা বৰ্মন স্বামীৰ নাম: সজল বৰ্মন ঘৰ নং : 205 ক বয়স : 36 লিঙ্গ : মহিলা	216	BSW0064089	ফটো উপলব্ধ	নাম : ৰীতা বৰ্মন পিতাৰ নাম: সন্তোষ বৰ্মন ঘৰ নং : 205 ক বয়স : 29 লিঙ্গ : মহিলা
217	BSW0064048	ফটো উপলব্ধ	নাম : গোবিন্দ বৰ্মন পিতাৰ নাম: গোপাল বৰ্মন ঘৰ নং : 205 ক বয়স : 29 লিঙ্গ : পুৰুষ	218	BSW0336628	ফটো উপলব্ধ	নাম : অনামিকা দেবনাথ স্বামীৰ নাম: গোবিন্দ বৰ্মন ঘৰ নং : 205 ক বয়স : 25 লিঙ্গ : মহিলা	219	BSW1116151	ফটো উপলব্ধ	নাম : প্ৰিয়ঙ্কা বৰ্মন পিতাৰ নাম: গোপাল বৰ্মন ঘৰ নং : 205 ক বয়স : 23 লিঙ্গ : মহিলা
220	BSW3841585	ফটো উপলব্ধ	নাম : নিৰঞ্জন বৰ্মান পিতাৰ নাম: কলচান বৰ্মান ঘৰ নং : 206 বয়স : 67 লিঙ্গ : পুৰুষ	221	BSW3841596	ফটো উপলব্ধ	নাম : বাসন্তি বৰ্মান স্বামীৰ নাম: নিৰঞ্জন বৰ্মান ঘৰ নং : 206 বয়স : 62 লিঙ্গ : মহিলা	222	BSW3841609	ফটো উপলব্ধ	নাম : ৰঞ্জন বৰ্মান পিতাৰ নাম: নিৰঞ্জন বৰ্মান ঘৰ নং : 206 বয়স : 39 লিঙ্গ : পুৰুষ
223	BSW0064329	ফটো উপলব্ধ	নাম : কনকলতা বৰ্মন স্বামীৰ নাম: ৰঞ্জন বৰ্মন ঘৰ নং : 206 বয়স : 30 লিঙ্গ : মহিলা	224	BSW3841610	ফটো উপলব্ধ	নাম : বিপ্লব কুমাৰ চৌধুৰী পিতাৰ নাম: মাখনলাল চৌধুৰী ঘৰ নং : 209 বয়স : 77 লিঙ্গ : পুৰুষ	225	BSW3841723	ফটো উপলব্ধ	নাম : নিখিল মণ্ডল পিতাৰ নাম: মোহন বাসী মণ্ডল ঘৰ নং : 209 বয়স : 70 লিঙ্গ : পুৰুষ
226	BSW3841621	ফটো উপলব্ধ	নাম : দীপা চৌধুৰী স্বামীৰ নাম: বিপ্লব কুমাৰ চৌধুৰী ঘৰ নং : 209 বয়স : 67 লিঙ্গ : মহিলা	227	BSW3841767	ফটো উপলব্ধ	নাম : লক্ষী মণ্ডল স্বামীৰ নাম: নিখিল মণ্ডল ঘৰ নং : 207 বয়স : 62 লিঙ্গ : মহিলা	228	BSW3841814	ফটো উপলব্ধ	নাম : কমল দাস পিতাৰ নাম: হৰি পদ দাস ঘৰ নং : 209ঘ বয়স : 48 লিঙ্গ : পুৰুষ
229	BSW3841574	ফটো উপলব্ধ	নাম : সচিত্ৰ মণ্ডল স্বামীৰ নাম: ৰঞ্জিত মণ্ডল ঘৰ নং : 209 বয়স : 45 লিঙ্গ : মহিলা	230	BSW3841836	ফটো উপলব্ধ	নাম : অমৃত দাস পিতাৰ নাম: হৰিপদ দাশ ঘৰ নং : 209ঘ বয়স : 42 লিঙ্গ : পুৰুষ	231	BSW3841734	ফটো উপলব্ধ	নাম : ৰমণী সৰকাৰ স্বামীৰ নাম: বিকাশ সৰকাৰ ঘৰ নং : 207 বয়স : 39 লিঙ্গ : মহিলা
232	BSW3841643	ফটো উপলব্ধ	নাম : আশীষ চৌধুৰী পিতাৰ নাম: বিপ্লব কুমাৰ চৌধুৰী ঘৰ নং : 209 বয়স : 39 লিঙ্গ : পুৰুষ	233	BSW0456020	ফটো উপলব্ধ	নাম : বিকাশ সৰকাৰ অন্যান্য: ৰমণী সৰকাৰ ঘৰ নং : 209 বয়স : 38 লিঙ্গ : পুৰুষ	234	BSW0064667	ফটো উপলব্ধ	নাম : দেবাশীষ চৌধুৰী পিতাৰ নাম: বিপ্লব চৌধুৰী ঘৰ নং : 209 বয়স : 31 লিঙ্গ : পুৰুষ
235	BSW0417162	ফটো উপলব্ধ	নাম : সিমি চৌধুৰী স্বামীৰ নাম: আশীষ চৌধুৰী ঘৰ নং : 209 বয়স : 25 লিঙ্গ : মহিলা	236	BSW0064477	ফটো উপলব্ধ	নাম : জিতেন দাস পিতাৰ নাম: চন্দ্ৰ দাস ঘৰ নং : 209ঙ বয়স : 43 লিঙ্গ : পুৰুষ	237	BSW0064618	ফটো উপলব্ধ	নাম : অন দাস স্বামীৰ নাম: জিতেন দাস ঘৰ নং : 209ঙ বয়স : 31 লিঙ্গ : মহিলা
238	BSW0222489	ফটো উপলব্ধ	নাম : সংগীতা সৰকাৰ পিতাৰ নাম: শিবু সৰকাৰ ঘৰ নং : 209গ বয়স : 32 লিঙ্গ : মহিলা	239	BSW0185041	ফটো উপলব্ধ	নাম : ৰঞ্জিতা সৰকাৰ পিতাৰ নাম: শিবু সৰকাৰ ঘৰ নং : 209গ বয়স : 31 লিঙ্গ : মহিলা	240	BSW0412569	ফটো উপলব্ধ	নাম : দিপালী দাশ স্বামীৰ নাম: কমল দাশ ঘৰ নং : 209(ঘ) বয়স : 27 লিঙ্গ : মহিলা



241 নাম : কুঞ্জা মণ্ডল পিতাৰ নাম: নিখিল মণ্ডল ঘৰ নং : ২০৭ক বয়স : 35 লিঙ্গ : মহিলা	BSW0222448 ফটো উপলব্ধ	242 নাম : বৃপ কুমাৰ মণ্ডল পিতাৰ নাম: প্ৰভা বৰুৱা মণ্ডল ঘৰ নং : ২০৭ক বয়স : 29 লিঙ্গ : পুৰুষ	BSW0345504 ফটো উপলব্ধ	243 নাম : ফুল মণ্ডল স্বামীৰ নাম: গচু মণ্ডল ঘৰ নং : ২০৭ক বয়স : 28 লিঙ্গ : মহিলা	BSW0345629 ফটো উপলব্ধ
244 নাম : গৌৰি দাশ স্বামীৰ নাম: অমৃত দাশ ঘৰ নং : 207KH বয়স : 35 লিঙ্গ : মহিলা	BSW0284885 ফটো উপলব্ধ	245 নাম : বাপী দাস পিতাৰ নাম: অমৃত দাস ঘৰ নং : 207 খ বয়স : 19 লিঙ্গ : পুৰুষ	PYI0115691 ফটো উপলব্ধ	246 নাম : কামাখ্যা কুমাৰ পিতাৰ নাম: ভুবন কুমাৰ ঘৰ নং : ২০৭উ বয়স : 41 লিঙ্গ : পুৰুষ	BSW0183954 ফটো উপলব্ধ
247 নাম : অখেনু মণ্ডল পিতাৰ নাম: মোহনবাসী মণ্ডল ঘৰ নং : ২০৭গ বয়স : 90 লিঙ্গ : পুৰুষ	BSW3841654 ফটো উপলব্ধ	248 নাম : পব বৰুৱা মণ্ডল পিতাৰ নাম: অখেন মণ্ডল ঘৰ নং : ২০৭ক বয়স : 60 লিঙ্গ : পুৰুষ	BSW3841676 ফটো উপলব্ধ	249 নাম : শিবু সৰকাৰ পিতাৰ নাম: লক্ষন সৰকাৰ ঘৰ নং : ২০৭গ বয়স : 60 লিঙ্গ : পুৰুষ	BSW3841789 ফটো উপলব্ধ
250 নাম : লক্ষী সৰকাৰ পিতাৰ নাম: লক্ষন সৰকাৰ ঘৰ নং : ২০৭গ বয়স : 57 লিঙ্গ : মহিলা	BSW1553442 ফটো উপলব্ধ	251 নাম : নিশ মণ্ডল স্বামীৰ নাম: পব বৰুৱা মণ্ডল ঘৰ নং : ২০৭ক বয়স : 55 লিঙ্গ : মহিলা	BSW3841687 ফটো উপলব্ধ	252 নাম : উজ্জ্বলা সৰকাৰ স্বামীৰ নাম: শিবু সৰকাৰ ঘৰ নং : ২০৭গ বয়স : 50 লিঙ্গ : মহিলা	BSW3841790 ফটো উপলব্ধ
S 253 নাম : মেনকা কৰ্মকাৰ স্বামীৰ নাম: কয়লা কৰ্মকাৰ ঘৰ নং : ২০৭ঘ বয়স : 42 লিঙ্গ : মহিলা	BSW3841825 ফটো উপলব্ধ	254 নাম : গচু মণ্ডল পিতাৰ নাম: অখেন মণ্ডল ঘৰ নং : ২০৭ক বয়স : 41 লিঙ্গ : পুৰুষ	BSW3841712 ফটো উপলব্ধ	255 নাম : তৰলতা কৰ্মকাৰ পিতাৰ নাম: হৰি কুঃ কৰ্মকাৰ ঘৰ নং : ২০৭ঘ বয়স : 39 লিঙ্গ : মহিলা	BSW3841847 ফটো উপলব্ধ
256 নাম : মানিক সৰকাৰ পিতাৰ নাম: শিবু সৰকাৰ ঘৰ নং : ২০৭গ বয়স : 35 লিঙ্গ : পুৰুষ	BSW3847050 ফটো উপলব্ধ	257 নাম : পৰিতোষ দাস পিতাৰ নাম: সুধন দাস ঘৰ নং : 208 বয়স : 50 লিঙ্গ : পুৰুষ	JXG3341013 ফটো উপলব্ধ	258 নাম : বলাই দাস পিতাৰ নাম: বুঢ়া দাস ঘৰ নং : ২০৯ বয়স : 72 লিঙ্গ : পুৰুষ	BSW3841858 ফটো উপলব্ধ
259 নাম : মালতী দাস স্বামীৰ নাম: বলাই দাস ঘৰ নং : ২০৯ বয়স : 62 লিঙ্গ : মহিলা	BSW3841869 ফটো উপলব্ধ	260 নাম : গায়ত্ৰী মণ্ডল স্বামীৰ নাম: সতীশ মণ্ডল ঘৰ নং : ২০৯ বয়স : 60 লিঙ্গ : মহিলা	BSW3847298 ফটো উপলব্ধ	261 নাম : মাধৱ মণ্ডল পিতাৰ নাম: সতীশ মণ্ডল ঘৰ নং : ২০৯ বয়স : 36 লিঙ্গ : পুৰুষ	BSW0184861 ফটো উপলব্ধ
262 নাম : বিশ্বজিত দাস পিতাৰ নাম: বলাই দাস ঘৰ নং : ২০৯ বয়স : 31 লিঙ্গ : পুৰুষ	BSW0184804 ফটো উপলব্ধ	263 নাম : অঞ্জনা মণ্ডল স্বামীৰ নাম: বিষ্ণু মণ্ডল ঘৰ নং : ২০৯ বয়স : 30 লিঙ্গ : মহিলা	BSW0326744 ফটো উপলব্ধ	264 নাম : সঞ্জিত দাস পিতাৰ নাম: বলাই দাস ঘৰ নং : ২০৯ বয়স : 28 লিঙ্গ : পুৰুষ	BSW0184622 ফটো উপলব্ধ
265 নাম : সৰশ্বতী দাস স্বামীৰ নাম: বিশ্বজিৎ দাস ঘৰ নং : ২০৯ বয়স : 25 লিঙ্গ : মহিলা	BSW0435693 ফটো উপলব্ধ	266 নাম : বৰ্জিত দাস পিতাৰ নাম: বলাই দাস ঘৰ নং : 209 বয়স : 23 লিঙ্গ : পুৰুষ	BSW0496919 ফটো উপলব্ধ	267 নাম : মণিকা ডে স্বামীৰ নাম: লক্ষ্মণ মণ্ডল ঘৰ নং : ২০৯ বয়স : 23 লিঙ্গ : মহিলা	BSW0514695 ফটো উপলব্ধ
268 নাম : বিষ্ণু মণ্ডল মাতৃৰ নাম: সৈসন মণ্ডল ঘৰ নং : ২০৯ক বয়স : 39 লিঙ্গ : পুৰুষ	BSW0065078 ফটো উপলব্ধ	269 নাম : অমতা বিশ্বাস স্বামীৰ নাম: জগদীশ মণ্ডল ঘৰ নং : 209 খ বয়স : 21 লিঙ্গ : মহিলা	PYI0007740 ফটো উপলব্ধ	270 নাম : নেপাল মণ্ডল পিতাৰ নাম: শশী মণ্ডল ঘৰ নং : ২০৯খ বয়স : 37 লিঙ্গ : পুৰুষ	BSW0222968 ফটো উপলব্ধ



271 নাম : জগদিস মণ্ডল পিতাৰ নাম: বিনোদ মণ্ডল ঘৰ নং : ২০৯খ বয়স : 31 লিঙ্গ : পুৰুষ	BSW0184481 ফটো উপলব্ধ	272 নাম : বেনকা মণ্ডল স্বামীৰ নাম: নোপাল মণ্ডল ঘৰ নং : ২০৯খ বয়স : 28 লিঙ্গ : মহিলা	BSW0223099 ফটো উপলব্ধ	273 নাম : কৰফলা মন্ডল স্বামীৰ নাম: শশী মন্ডল ঘৰ নং : ২০৯খ বয়স : 74 লিঙ্গ : মহিলা	BSW1553373 ফটো উপলব্ধ
274 নাম : চাম দাসী মন্ডল পিতাৰ নাম: বসন্ত মন্ডল ঘৰ নং : ২০৯ক বয়স : 69 লিঙ্গ : মহিলা	BSW1553497 ফটো উপলব্ধ	275 নাম : বিনোদ মন্ডল পিতাৰ নাম: শশী মন্ডল ঘৰ নং : ২০৯খ বয়স : 61 লিঙ্গ : পুৰুষ	BSW1553306 ফটো উপলব্ধ	276 নাম : বিমল মন্ডল পিতাৰ নাম: শশী মন্ডল ঘৰ নং : ২০৯খ বয়স : 48 লিঙ্গ : পুৰুষ	BSW1553317 ফটো উপলব্ধ
277 নাম : কৃষ্ণ মন্ডল মাতৃৰ নাম: চাম দাসী মন্ডল ঘৰ নং : ২০৯ক বয়স : 44 লিঙ্গ : পুৰুষ	BSW1553271 ফটো উপলব্ধ	#2 278 নাম : লক্ষন মণ্ডল মাতৃৰ নাম: সতিশ মণ্ডল ঘৰ নং : ২০৯ক বয়স : 37 লিঙ্গ : পুৰুষ	BSW3848031 ফটো উপলব্ধ	279 নাম : বাবুল মুণ্ডা পিতাৰ নাম: চুনু মুণ্ডা ঘৰ নং : ২১৩ বয়স : 41 লিঙ্গ : পুৰুষ	BSW0184184 ফটো উপলব্ধ
280 নাম : পৰাণ মুণ্ডা পিতাৰ নাম: চুনু মুণ্ডা ঘৰ নং : ২১৩ বয়স : 37 লিঙ্গ : পুৰুষ	BSW0184051 ফটো উপলব্ধ	281 নাম : দেবী সোৰেন স্বামীৰ নাম: পৰাণ মুণ্ডা ঘৰ নং : ২১৩ বয়স : 29 লিঙ্গ : মহিলা	BSW0422634 ফটো উপলব্ধ	S 282 নাম : জয় মুণ্ডা পিতাৰ নাম: চুনু মুণ্ডা ঘৰ নং : ২১৩ বয়স : 28 লিঙ্গ : পুৰুষ	BSW0184614 ফটো উপলব্ধ
283 নাম : বিচিং মুণ্ডা পিতাৰ নাম: চুনু মুণ্ডা ঘৰ নং : ২১৩ বয়স : 25 লিঙ্গ : পুৰুষ	BSW0345223 ফটো উপলব্ধ	284 নাম : কৰণ নন্দি মাতৃৰ নাম: সঞ্জিতা নন্দি ঘৰ নং : ২১৩ বয়স : 22 লিঙ্গ : পুৰুষ	BSW0542183 ফটো উপলব্ধ	285 নাম : সঞ্জিতা নন্দী স্বামীৰ নাম: শঙ্কৰ নন্দী ঘৰ নং : ২১৩গ বয়স : 42 লিঙ্গ : মহিলা	BSW3847378 ফটো উপলব্ধ
286 নাম : ভিম মায়া বিশ্বকৰ্মা স্বামীৰ নাম: লালবীৰ বিশ্বকৰ্মা ঘৰ নং : ২১৪ বয়স : 77 লিঙ্গ : মহিলা	BSW3841927 ফটো উপলব্ধ	287 নাম : দুৰ্গাপ্ৰসাদ বিশ্বকৰ্মা পিতাৰ নাম: লালবীৰ বিশ্বকৰ্মা ঘৰ নং : ২১৪ বয়স : 62 লিঙ্গ : পুৰুষ	BSW3841938 ফটো উপলব্ধ	288 নাম : মধুমায়া বিশ্বকৰ্মা স্বামীৰ নাম: দুৰ্গাপ্ৰসাদ বিশ্বকৰ্মা ঘৰ নং : ২১৪ বয়স : 57 লিঙ্গ : মহিলা	BSW3841949 ফটো উপলব্ধ
289 নাম : বিকাশ বিশ্বকৰ্মা পিতাৰ নাম: লালবীৰ বিশ্বকৰ্মা ঘৰ নং : ২১৪ বয়স : 55 লিঙ্গ : পুৰুষ	BSW3841950 ফটো উপলব্ধ	290 নাম : গীতা বিশ্বকৰ্মা স্বামীৰ নাম: বিকাশ বিশ্বকৰ্মা ঘৰ নং : ২১৪ বয়স : 47 লিঙ্গ : মহিলা	BSW3841961 ফটো উপলব্ধ	291 নাম : দেউমান বিশ্বকৰ্মা পিতাৰ নাম: লালবীৰ বিশ্বকৰ্মা ঘৰ নং : ২১৪ বয়স : 47 লিঙ্গ : পুৰুষ	BSW3841972 ফটো উপলব্ধ
292 নাম : বিৰ্থ বিশ্বকৰ্মা পিতাৰ নাম: লালবীৰ বিশ্বকৰ্মা ঘৰ নং : ২১৪ বয়স : 47 লিঙ্গ : পুৰুষ	BSW3841994 ফটো উপলব্ধ	S 293 নাম : বিশেশ্বৰ বিশ্বকৰ্মা পিতাৰ নাম: নৱায়ন প্ৰসাদ বিশ্বকৰ্মা ঘৰ নং : ২১৪ বয়স : 45 লিঙ্গ : পুৰুষ	PY1005822 ফটো উপলব্ধ	294 নাম : মীনা বিশ্বকৰ্মা স্বামীৰ নাম: দেউমান বিশ্বকৰ্মা ঘৰ নং : ২১৪ বয়স : 42 লিঙ্গ : মহিলা	BSW3841983 ফটো উপলব্ধ
295 নাম : ৰাম প্ৰঃ বিশ্বকৰ্মা পিতাৰ নাম: লালবীৰ বিশ্বকৰ্মা ঘৰ নং : ২১৪ বয়স : 40 লিঙ্গ : পুৰুষ	BSW3842011 ফটো উপলব্ধ	296 নাম : সন্তোষ বিশ্বকৰ্মা পিতাৰ নাম: লালবীৰ বিশ্বকৰ্মা ঘৰ নং : ২১৪ বয়স : 38 লিঙ্গ : পুৰুষ	BSW3842000 ফটো উপলব্ধ	297 নাম : কুসুম বিশ্বকৰ্মা স্বামীৰ নাম: বিৰ্থ বিশ্বকৰ্মা ঘৰ নং : ২১৪ বয়স : 35 লিঙ্গ : মহিলা	BSW0224279 ফটো উপলব্ধ
298 নাম : গোমা বিশ্বকৰ্মা পিতাৰ নাম: দেউমান বিশ্বকৰ্মা ঘৰ নং : ২১৪ বয়স : 25 লিঙ্গ : মহিলা	BSW0328930 ফটো উপলব্ধ	299 নাম : ৰোহিত বিশ্বকৰ্মা পিতাৰ নাম: বিকাশ বিশ্বকৰ্মা ঘৰ নং : 214 বয়স : 23 লিঙ্গ : পুৰুষ	PY10007914 ফটো উপলব্ধ	300 নাম : ৰসন বিশ্বকৰ্মা পিতাৰ নাম: দেউমান বিশ্বকৰ্মা ঘৰ নং : 214 বয়স : 21 লিঙ্গ : পুৰুষ	PY10008136 ফটো উপলব্ধ



301 নাম : বিতিশ মণ্ডল পিতাৰ নাম: ৰমেশ মণ্ডল ঘৰ নং : ২১৫ বয়স : 51 লিঙ্গ : পুৰুষ	BSW3842022 ফটো উপলব্ধ	302 নাম : পাৰুল মণ্ডল স্বামীৰ নাম: বিতিশ মণ্ডল ঘৰ নং : ২১৫ বয়স : 48 লিঙ্গ : মহিলা	BSW3842033 ফটো উপলব্ধ	303 নাম : দেবৰাজ মণ্ডল পিতাৰ নাম: বিতিশ মণ্ডল ঘৰ নং : ২১৫ বয়স : 30 লিঙ্গ : পুৰুষ	BSW0067546 ফটো উপলব্ধ
304 নাম : অঞ্জু মণ্ডল স্বামীৰ নাম: দেৱৰাজ মণ্ডল ঘৰ নং : ২১৫ বয়স : 26 লিঙ্গ : মহিলা	BSW0349142 ফটো উপলব্ধ	305 নাম : সুনিতা মণ্ডল পিতাৰ নাম: বিতিশ মণ্ডল ঘৰ নং : ২১৫ বয়স : 24 লিঙ্গ : মহিলা	BSW0335562 ফটো উপলব্ধ	306 নাম : স্বপন চাওতাল পিতাৰ নাম: শুকৰাম চাওতাল ঘৰ নং : ২১৬ বয়স : 57 লিঙ্গ : পুৰুষ	BSW3842055 ফটো উপলব্ধ
307 নাম : মীনা চাওতাল স্বামীৰ নাম: স্বপন চাওতাল ঘৰ নং : ২১৬ বয়স : 50 লিঙ্গ : মহিলা	BSW3842066 ফটো উপলব্ধ	308 নাম : বিমলা নমঃদাস স্বামীৰ নাম: নেপাল নমঃদাস ঘৰ নং : ২১৭ বয়স : 62 লিঙ্গ : মহিলা	BSW3842088 ফটো উপলব্ধ	309 নাম : বাহিন্য ৰাজবংশী পিতাৰ নাম: সখীচৰন ৰাজবংশী ঘৰ নং : ২১৮ বয়স : 48 লিঙ্গ : পুৰুষ	BSW3846831 ফটো উপলব্ধ
310 নাম : গলাপী ৰাজবংশী অন্যান্য: বাহিনী ৰাজবংশী ঘৰ নং : ২১৮ বয়স : 32 লিঙ্গ : মহিলা	BSW3846842 ফটো উপলব্ধ	311 নাম : অবিৰাম ৰাজবংশী পিতাৰ নাম: গিৰিধাৰী চন্দ্ৰ ৰাজবংশী ঘৰ নং : ২১৮ বয়স : 23 লিঙ্গ : পুৰুষ	BSW0491316 ফটো উপলব্ধ	312 নাম : সাবিত্ৰী নমঃ দাস স্বামীৰ নাম: নিমাই নমঃ দাস ঘৰ নং : ২১৯ বয়স : 57 লিঙ্গ : মহিলা	BSW3842124 ফটো উপলব্ধ
313 নাম : নিতাই নমঃ দাস পিতাৰ নাম: নিমাই নমঃ দাস ঘৰ নং : ২১৯ বয়স : 40 লিঙ্গ : পুৰুষ	BSW3842135 ফটো উপলব্ধ	314 নাম : কল্পনা নমদাস স্বামীৰ নাম: নিতাই নমদাস ঘৰ নং : 219 বয়স : 32 লিঙ্গ : মহিলা	PYI0017848 ফটো উপলব্ধ	315 নাম : দিপেন নমদাস পিতাৰ নাম: নিমাই নমদাস ঘৰ নং : ২১৯ বয়স : 30 লিঙ্গ : পুৰুষ	BSW0068437 ফটো উপলব্ধ
316 নাম : শিবিন নমঃ দাস পিতাৰ নাম: নিমাই নমঃ দাস ঘৰ নং : ২১৯ বয়স : 28 লিঙ্গ : পুৰুষ	BSW0183913 ফটো উপলব্ধ	317 নাম : বান নমদাস পিতাৰ নাম: লাটে নিমাই নমদাস ঘৰ নং : 219 বয়স : 27 লিঙ্গ : মহিলা	PYI0017996 ফটো উপলব্ধ	318 নাম : আনজানা নমঃদাস অন্যান্য: নিতাই নমঃদাস ঘৰ নং : ২১৯ বয়স : 25 লিঙ্গ : মহিলা	BSW0516666 ফটো উপলব্ধ
319 নাম : দোবোৰাজ মুণ্ডা পিতাৰ নাম: কানু মুণ্ডা ঘৰ নং : ২২০ বয়স : 62 লিঙ্গ : পুৰুষ	BSW3842179 ফটো উপলব্ধ	320 নাম : ৰতী মুণ্ডা স্বামীৰ নাম: দোবোৰাজ মুণ্ডা ঘৰ নং : ২২০ বয়স : 58 লিঙ্গ : মহিলা	BSW3842180 ফটো উপলব্ধ	321 নাম : চানিকা মুণ্ডা পিতাৰ নাম: কানু মুণ্ডা ঘৰ নং : ২২০ বয়স : 55 লিঙ্গ : পুৰুষ	BSW3842191 ফটো উপলব্ধ
322 নাম : বদ মুণ্ডা পিতাৰ নাম: কানু মুণ্ডা ঘৰ নং : ২২০ বয়স : 48 লিঙ্গ : পুৰুষ	BSW0069617 ফটো উপলব্ধ	323 নাম : মছত মুণ্ডা পিতাৰ নাম: কানু মুণ্ডা ঘৰ নং : ২২০ বয়স : 42 লিঙ্গ : পুৰুষ	BSW3842226 ফটো উপলব্ধ	324 নাম : যমুনা মুণ্ডা পিতাৰ নাম: কানু মুণ্ডা ঘৰ নং : ২২০ বয়স : 39 লিঙ্গ : মহিলা	BSW3842248 ফটো উপলব্ধ
325 নাম : মঙ্গলী মুণ্ডা স্বামীৰ নাম: মছত মুণ্ডা ঘৰ নং : ২২০ বয়স : 39 লিঙ্গ : মহিলা	BSW3842237 ফটো উপলব্ধ	326 নাম : মীনা মুণ্ডা স্বামীৰ নাম: বদ মুণ্ডা ঘৰ নং : ২২০ বয়স : 36 লিঙ্গ : মহিলা	BSW0185124 ফটো উপলব্ধ	327 নাম : বিজয় মুণ্ডা পিতাৰ নাম: দোবোৰাজ মুণ্ডা ঘৰ নং : ২২০ বয়স : 35 লিঙ্গ : পুৰুষ	BSW0069807 ফটো উপলব্ধ
328 নাম : ৰবিন মুণ্ডা পিতাৰ নাম: কানু মুণ্ডা ঘৰ নং : ২২০ বয়স : 33 লিঙ্গ : পুৰুষ	BSW0069799 ফটো উপলব্ধ	R2 329 নাম : ৰাবন মুণ্ডা পিতাৰ নাম: কানু মুণ্ডা ঘৰ নং : ২২০ বয়স : 33 লিঙ্গ : পুৰুষ	BSW0226597 ফটো উপলব্ধ	330 নাম : জেসনা মুণ্ডা স্বামীৰ নাম: ৰবিন মুণ্ডা ঘৰ নং : ২২০ বয়স : 29 লিঙ্গ : মহিলা	BSW0430280 ফটো উপলব্ধ



331 নাম : ববিতা মুণ্ডা পিতাৰ নাম: সনিকা মুণ্ডা ঘৰ নং : ২২০ বয়স : 25 লিঙ্গ : মহিলা	BSW0330498 ফটো উপলব্ধ	332 নাম : পূজা মুণ্ডা পিতাৰ নাম: বৃন্দু মুণ্ডা ঘৰ নং : ২২০ বয়স : 24 লিঙ্গ : মহিলা	BSW0330985 ফটো উপলব্ধ	333 নাম : সাণিয়া মুণ্ডা পিতাৰ নাম: দেবৰাজ মুণ্ডা ঘৰ নং : ২২০ বয়স : 24 লিঙ্গ : মহিলা	BSW0328666 ফটো উপলব্ধ
334 নাম : সঞ্জয় মুণ্ডা পিতাৰ নাম: বীতা মুণ্ডা ঘৰ নং : 220 বয়স : 20 লিঙ্গ : পুৰুষ	PYI0007880 ফটো উপলব্ধ	#2 335 নাম : ৰেনু মণ্ডল পিতাৰ নাম: নৰেন্দ্ৰ মণ্ডল ঘৰ নং : ২২১ বয়স : 70 লিঙ্গ : মহিলা	BSW3842271 ফটো উপলব্ধ	336 নাম : গৌৰাঙ্গ মণ্ডল পিতাৰ নাম: নৰেন্দ্ৰ মণ্ডল ঘৰ নং : ২২১ বয়স : 68 লিঙ্গ : পুৰুষ	BSW3842259 ফটো উপলব্ধ
337 নাম : দময়ন্তী মণ্ডল স্বামীৰ নাম: গৌৰাঙ্গ মণ্ডল ঘৰ নং : ২২১ বয়স : 59 লিঙ্গ : মহিলা	BSW3842260 ফটো উপলব্ধ	338 নাম : গৌতম মণ্ডল পিতাৰ নাম: গৌৰাঙ্গ মণ্ডল ঘৰ নং : ২২১ বয়স : 36 লিঙ্গ : পুৰুষ	BSW3842282 ফটো উপলব্ধ	S 339 নাম : বীনা মণ্ডল পিতাৰ নাম: গৌৰাঙ্গ মণ্ডল ঘৰ নং : ২২১ বয়স : 80 লিঙ্গ : মহিলা	BSW3847709 ফটো উপলব্ধ
340 নাম : গোবিন্দ মণ্ডল পিতাৰ নাম: গৌৰাঙ্গ মণ্ডল ঘৰ নং : ২২১ বয়স : 29 লিঙ্গ : পুৰুষ	BSW0069997 ফটো উপলব্ধ	341 নাম : কাকলী মণ্ডল স্বামীৰ নাম: গৌতম মণ্ডল ঘৰ নং : ২২১ বয়স : 27 লিঙ্গ : মহিলা	BSW0183590 ফটো উপলব্ধ	342 নাম : পদ্মভূষণ মণ্ডল পিতাৰ নাম: গৌৰাঙ্গ মণ্ডল ঘৰ নং : ২২১ বয়স : 27 লিঙ্গ : পুৰুষ	BSW0184762 ফটো উপলব্ধ
343 নাম : অনিতা ৰায় স্বামীৰ নাম: অতুল চন্দ্ৰ ৰায় ঘৰ নং : ২২৩ বয়স : 57 লিঙ্গ : মহিলা	BSW3842306 ফটো উপলব্ধ	344 নাম : অনন্ত ৰায় পিতাৰ নাম: অতুল চন্দ্ৰ ৰায় ঘৰ নং : 223 বয়স : 40 লিঙ্গ : পুৰুষ	BSW3842317 ফটো উপলব্ধ	345 নাম : বাবুল ৰায় পিতাৰ নাম: অতুল চন্দ্ৰ ৰায় ঘৰ নং : ২২৩ বয়স : 34 লিঙ্গ : পুৰুষ	BSW3842293 ফটো উপলব্ধ
346 নাম : যশোদা বিশ্বাস পিতাৰ নাম: অণ্ডৰ বিশ্বাস ঘৰ নং : 223 বয়স : 31 লিঙ্গ : মহিলা	HBP0224121 ফটো উপলব্ধ	347 নাম : ৰামপ্ৰসাদ বিশ্বকৰ্মা পিতাৰ নাম: গুমান বিশ্বকৰ্মা ঘৰ নং : ২২৪ বয়স : 40 লিঙ্গ : পুৰুষ	BSW3842339 ফটো উপলব্ধ	348 নাম : প্ৰমীলা বিশ্বকৰ্মা স্বামীৰ নাম: ৰামপ্ৰসাদ বিশ্বকৰ্মা ঘৰ নং : ২২৪ বয়স : 34 লিঙ্গ : মহিলা	BSW3842340 ফটো উপলব্ধ
349 নাম : বিপ্লৱ সৰকাৰ পিতাৰ নাম: ব্ৰজেন চন্দ্ৰ সৰকাৰ ঘৰ নং : ২২৪ক বয়স : 51 লিঙ্গ : পুৰুষ	BSW0070557 ফটো উপলব্ধ	350 নাম : স্মৃতি সৰকাৰ স্বামীৰ নাম: বিপ্লৱ সৰকাৰ ঘৰ নং : ২২৪ক বয়স : 44 লিঙ্গ : মহিলা	BSW0070599 ফটো উপলব্ধ	351 নাম : কিশোৰ সৰকাৰ পিতাৰ নাম: বিপ্লৱ সৰকাৰ ঘৰ নং : ২২৪ক বয়স : 29 লিঙ্গ : পুৰুষ	BSW0070847 ফটো উপলব্ধ
352 নাম : প্ৰবীৰ সৰকাৰ পিতাৰ নাম: বিপ্লৱ সৰকাৰ ঘৰ নং : ২২৪ক বয়স : 25 লিঙ্গ : পুৰুষ	BSW0285205 ফটো উপলব্ধ	S 353 নাম : লীলা মায়া বিশ্বকৰ্মা স্বামীৰ নাম: ভোলাৰাম বিশ্বকৰ্মা ঘৰ নং : ২২৫ বয়স : 82 লিঙ্গ : মহিলা	BSW3842351 ফটো উপলব্ধ	354 নাম : গোমা বিশ্বকৰ্মা স্বামীৰ নাম: মন বাহাদুৰ বিশ্বকৰ্মা ঘৰ নং : ২২৫ বয়স : 52 লিঙ্গ : মহিলা	BSW3842395 ফটো উপলব্ধ
355 নাম : উত্তম বিশ্বকৰ্মা পিতাৰ নাম: ভোলাৰাম বিশ্বকৰ্মা ঘৰ নং : ২২৫ বয়স : 41 লিঙ্গ : পুৰুষ	BSW3842373 ফটো উপলব্ধ	356 নাম : সীমা উত্তম বিশ্বকৰ্মা স্বামীৰ নাম: উত্তম বিশ্বকৰ্মা ঘৰ নং : ২২৫ বয়স : 39 লিঙ্গ : মহিলা	BSW0227546 ফটো উপলব্ধ	357 নাম : গংগাৰাম বিশ্বকৰ্মা পিতাৰ নাম: মন বাহাদুৰ বিশ্বকৰ্মা ঘৰ নং : ২২৫ বয়স : 38 লিঙ্গ : পুৰুষ	BSW3842408 ফটো উপলব্ধ
358 নাম : ভক্ত বাঃ বিশ্বকৰ্মা পিতাৰ নাম: মন বাঃ বিশ্বকৰ্মা ঘৰ নং : ২২৫ বয়স : 30 লিঙ্গ : পুৰুষ	BSW0184432 ফটো উপলব্ধ	S 359 নাম : হিমা বিশ্বকৰ্মা স্বামীৰ নাম: সূৰ্য্য বাঃ বিশ্বকৰ্মা ঘৰ নং : ২২৫ বয়স : 29 লিঙ্গ : মহিলা	BSW0227587 ফটো উপলব্ধ	360 নাম : বীৰ বাহাদুৰ বিশ্বকৰ্মা পিতাৰ নাম: ধন বাহাদুৰ বিশ্বকৰ্মা ঘৰ নং : ২২৬ বয়স : 62 লিঙ্গ : পুৰুষ	BSW3842420 ফটো উপলব্ধ



361 নাম : পবিত্ৰী বিশ্বকৰ্মা স্বামীৰ নাম: বীৰ বাহাদুৰ বিশ্বকৰ্মা ঘৰ নং : 226 বয়স : 53 লিঙ্গ : মহিলা	BSW3842431 ফটো উপলব্ধ	362 নাম : মোহন বিশ্বকৰ্মা পিতাৰ নাম: বীৰ বাহাদুৰ বিশ্বকৰ্মা ঘৰ নং : 226 বয়স : 35 লিঙ্গ : পুৰুষ	BSW3846922 ফটো উপলব্ধ	363 নাম : ৰাম বিশ্বকৰ্মা পিতাৰ নাম: বীৰবাহাদুৰ বিশ্বকৰ্মা ঘৰ নং : 226 বয়স : 33 লিঙ্গ : পুৰুষ	BSW0227959 ফটো উপলব্ধ
364 নাম : কৃষ্ণ বাহাদুৰ বিশ্বকৰ্মা পিতাৰ নাম: বীৰ বাহাদুৰ বিশ্বকৰ্মা ঘৰ নং : 226 বয়স : 25 লিঙ্গ : পুৰুষ	BSW0339317 ফটো উপলব্ধ	365 নাম : সঞ্জিত মণ্ডল পিতাৰ নাম: পৰেশ মণ্ডল ঘৰ নং : 228 বয়স : 42 লিঙ্গ : পুৰুষ	BSW3842475 ফটো উপলব্ধ	366 নাম : ৰেন মণ্ডল স্বামীৰ নাম: সঞ্জিত মণ্ডল ঘৰ নং : 228 বয়স : 33 লিঙ্গ : মহিলা	BSW0228429 ফটো উপলব্ধ
367 নাম : অজয় মণ্ডল পিতাৰ নাম: বিমল মণ্ডল ঘৰ নং : 228 বয়স : 23 লিঙ্গ : পুৰুষ	BSW0554451 ফটো উপলব্ধ	368 নাম : গোপীনাথ মণ্ডল পিতাৰ নাম: জয়নাথ মণ্ডল ঘৰ নং : 229 বয়স : 65 লিঙ্গ : পুৰুষ	BSW3842486 ফটো উপলব্ধ	369 নাম : চিত্তৰঞ্জন দত্ত পিতাৰ নাম: গোপাল দত্ত ঘৰ নং : 299 বয়স : 58 লিঙ্গ : পুৰুষ	BSW3844915 ফটো উপলব্ধ
370 নাম : সবিতা নন্দী পিতাৰ নাম: শিশু নন্দী ঘৰ নং : 229 বয়স : 33 লিঙ্গ : মহিলা	BSW3846819 ফটো উপলব্ধ	371 নাম : টিটু নন্দী পিতাৰ নাম: শিশু নন্দী ঘৰ নং : 229 বয়স : 25 লিঙ্গ : পুৰুষ	BSW0331009 ফটো উপলব্ধ	372 নাম : সংগীতা মণ্ডল স্বামীৰ নাম: টিটু নন্দী ঘৰ নং : 229 বয়স : 22 লিঙ্গ : মহিলা	PY10127811 ফটো উপলব্ধ
373 নাম : শিশু নন্দী পিতাৰ নাম: কুছী নন্দী ঘৰ নং : 229 বয়স : 62 লিঙ্গ : পুৰুষ	BSW3842500 ফটো উপলব্ধ	374 নাম : কানন মণ্ডল স্বামীৰ নাম: বিদু মণ্ডল ঘৰ নং : 230 বয়স : 58 লিঙ্গ : মহিলা	BSW3842511 ফটো উপলব্ধ	375 নাম : অবনি চন্দ্ৰ দাস পিতাৰ নাম: নিপেন্দ্ৰ দাস ঘৰ নং : 231 বয়স : 67 লিঙ্গ : পুৰুষ	BSW3842533 ফটো উপলব্ধ
376 নাম : কাঞ্চন দাস স্বামীৰ নাম: অবনি চন্দ্ৰ দাস ঘৰ নং : 231 বয়স : 64 লিঙ্গ : মহিলা	BSW3842544 ফটো উপলব্ধ	377 নাম : বন চন্দ্ৰ দাশ পিতাৰ নাম: অবনি চন্দ্ৰ দাস ঘৰ নং : 231 বয়স : 44 লিঙ্গ : পুৰুষ	BSW3842555 ফটো উপলব্ধ	378 নাম : অৰ্চনা দাস পিতাৰ নাম: অবনি চন্দ্ৰ দাশ ঘৰ নং : 231 বয়স : 42 লিঙ্গ : মহিলা	BSW3842588 ফটো উপলব্ধ
379 নাম : সৰস্বতী দাস পিতাৰ নাম: অবনি চন্দ্ৰ দাশ ঘৰ নং : 231 বয়স : 40 লিঙ্গ : মহিলা	BSW3842577 ফটো উপলব্ধ	380 নাম : বাপন দাস পিতাৰ নাম: অবনি চন্দ্ৰ দাস ঘৰ নং : 231 বয়স : 36 লিঙ্গ : পুৰুষ	BSW3842566 ফটো উপলব্ধ	381 নাম : পান্থী দাস স্বামীৰ নাম: বনচন্দ্ৰ দাস ঘৰ নং : 231 বয়স : 36 লিঙ্গ : মহিলা	BSW0229567 ফটো উপলব্ধ
382 নাম : ৰেনুকা দেবী স্বামীৰ নাম: বলৰাম বিশ্বকৰ্মা ঘৰ নং : 232 বয়স : 52 লিঙ্গ : মহিলা	BSW3842599 ফটো উপলব্ধ	383 নাম : অমিত বিশ্বকৰ্মা পিতাৰ নাম: বলৰাম বিশ্বকৰ্মা ঘৰ নং : 232 বয়স : 29 লিঙ্গ : পুৰুষ	BSW0073619 ফটো উপলব্ধ	384 নাম : সুমিত বিশ্বকৰ্মা পিতাৰ নাম: বলৰাম বিশ্বকৰ্মা ঘৰ নং : 232 বয়স : 28 লিঙ্গ : পুৰুষ	BSW0285320 ফটো উপলব্ধ
385 নাম : দিপক বিশ্বকৰ্মা পিতাৰ নাম: বলৰাম বিশ্বকৰ্মা ঘৰ নং : 232 বয়স : 25 লিঙ্গ : পুৰুষ	BSW0348151 ফটো উপলব্ধ	386 নাম : সুবল মণ্ডল পিতাৰ নাম: বিজয় মণ্ডল ঘৰ নং : 233 বয়স : 63 লিঙ্গ : পুৰুষ	BSW3842602 ফটো উপলব্ধ	S 387 নাম : মনোৰঞ্জন মণ্ডল পিতাৰ নাম: শ্ৰীধাম মণ্ডল ঘৰ নং : 233 বয়স : 29 লিঙ্গ : পুৰুষ	BSW0285254 ফটো উপলব্ধ
388 নাম : ভৱানী মণ্ডল পিতাৰ নাম: সুবল মণ্ডল ঘৰ নং : 233 বয়স : 25 লিঙ্গ : মহিলা	BSW0284943 ফটো উপলব্ধ	389 নাম : মস্পী মণ্ডল পিতাৰ নাম: সুবল মণ্ডল ঘৰ নং : 233 বয়স : 19 লিঙ্গ : মহিলা	PY10107011 ফটো উপলব্ধ	390 নাম : প্ৰমোদ বৰ্মন পিতাৰ নাম: মাখন বৰ্মন ঘৰ নং : 233 বয়স : 29 লিঙ্গ : পুৰুষ	BSW0073726 ফটো উপলব্ধ



391 নাম : কৌশল্যা বৰ্মন পিতাৰ নাম: মাখন বৰ্মন ঘৰ নং : ২৩৩ক বয়স : 28 লিঙ্গ : মহিলা	BSW0073809 ফটো উপলব্ধ	S 392 নাম : মাখন বৰ্মন পিতাৰ নাম: ব্ৰজেন বৰ্মন ঘৰ নং : ২৩৩ক বয়স : 66 লিঙ্গ : পুৰুষ	BSW3842635 ফটো উপলব্ধ	393 নাম : প্ৰদীপ চন্দ্ৰ বৰ্মন পিতাৰ নাম: মাখন বৰ্মন ঘৰ নং : ২৩৩ক বয়স : 35 লিঙ্গ : পুৰুষ	BSW3842624 ফটো উপলব্ধ
394 নাম : ছান ডাঙ্গৰ বিশ্বকৰ্মা পিতাৰ নাম: ডাঙ্গৰ বিশ্বকৰ্মা ঘৰ নং : ২৩৪ বয়স : 40 লিঙ্গ : পুৰুষ	BSW3842657 ফটো উপলব্ধ	S 395 নাম : সঞ্জয় বিশ্বকৰ্মা পিতাৰ নাম: ডাঙ্গৰ বাহাদুৰ বিশ্বকৰ্মা ঘৰ নং : ২৩৪ বয়স : 35 লিঙ্গ : পুৰুষ	BSW3842679 ফটো উপলব্ধ	396 নাম : উমা বিশ্বকৰ্মা স্বামীৰ নাম: চানু বিশ্বকৰ্মা ঘৰ নং : ২৩৪ বয়স : 32 লিঙ্গ : মহিলা	BSW0229906 ফটো উপলব্ধ
397 নাম : বিনোদ চন্দ্ৰ নমদাস পিতাৰ নাম: বিৰু চন্দ্ৰ নমদাস ঘৰ নং : ২৩৪ বয়স : 31 লিঙ্গ : পুৰুষ	BSW0073825 ফটো উপলব্ধ	398 নাম : গংগা নমদাস স্বামীৰ নাম: বিনোদ চন্দ্ৰ নমদাস ঘৰ নং : ২৩৪ বয়স : 28 লিঙ্গ : মহিলা	BSW0454942 ফটো উপলব্ধ	399 নাম : ছিলিকা নম দাস পিতাৰ নাম: বিৰু চন্দ্ৰ নম দাস ঘৰ নং : ২৩৪ক বয়স : 25 লিঙ্গ : মহিলা	BSW0349332 ফটো উপলব্ধ
400 নাম : বিৰু চন্দ্ৰ নমদাস পিতাৰ নাম: নৰেশ চন্দ্ৰ নমদাস ঘৰ নং : ২৩৪ক বয়স : 59 লিঙ্গ : পুৰুষ	BSW3848053 ফটো উপলব্ধ	401 নাম : অখিল মণ্ডল পিতাৰ নাম: বমেশ মণ্ডল ঘৰ নং : ২৩৫ বয়স : 60 লিঙ্গ : পুৰুষ	BSW3842691 ফটো উপলব্ধ	402 নাম : মীনা বৰ্মণ স্বামীৰ নাম: সন্তোষ বৰ্মণ ঘৰ নং : ২৩৫ বয়স : 51 লিঙ্গ : মহিলা	BSW0230078 ফটো উপলব্ধ
403 নাম : শোভা মণ্ডল স্বামীৰ নাম: ক্ষিতিশ মণ্ডল ঘৰ নং : ২৩৫ বয়স : 45 লিঙ্গ : মহিলা	BSW3842726 ফটো উপলব্ধ	404 নাম : শোভা বানী মণ্ডল পিতাৰ নাম: বমেশ মণ্ডল ঘৰ নং : ২৩৫ বয়স : 44 লিঙ্গ : মহিলা	BSW3847674 ফটো উপলব্ধ	405 নাম : চঞ্চলা নমদাস স্বামীৰ নাম: বিৰু নমদাস ঘৰ নং : ২৩৫ বয়স : 40 লিঙ্গ : মহিলা	BSW3847221 ফটো উপলব্ধ
406 নাম : অৰ্চনা মণ্ডল স্বামীৰ নাম: অখিল মণ্ডল ঘৰ নং : ২৩৫ বয়স : 39 লিঙ্গ : মহিলা	BSW3842704 ফটো উপলব্ধ	407 নাম : ধুবৰাজ মণ্ডল পিতাৰ নাম: অখিল মণ্ডল ঘৰ নং : ২৩৫ বয়স : 34 লিঙ্গ : পুৰুষ	BSW3842737 ফটো উপলব্ধ	408 নাম : কানাই হালদাৰ পিতাৰ নাম: টণ্ড হালদাৰ ঘৰ নং : ২৩৫ বয়স : 28 লিঙ্গ : পুৰুষ	BSW0345520 ফটো উপলব্ধ
409 নাম : তাপস মণ্ডল পিতাৰ নাম: অখিল মণ্ডল ঘৰ নং : ২৩৫ বয়স : 28 লিঙ্গ : পুৰুষ	BSW0285262 ফটো উপলব্ধ	410 নাম : মাম্পি বিশ্বাচ স্বামীৰ নাম: তাপস মণ্ডল ঘৰ নং : ২৩৫ বয়স : 24 লিঙ্গ : মহিলা	BSW0542894 ফটো উপলব্ধ	R2 411 নাম : জিন্ট মিৰ্ধা মাতৃৰ নাম: শোভা বানী মণ্ডল ঘৰ নং : ২৩৫ বয়স : 22 লিঙ্গ : পুৰুষ	BSW0537837 ফটো উপলব্ধ
412 নাম : অৰ্পণ মণ্ডল পিতাৰ নাম: অখিল মণ্ডল ঘৰ নং : 235 বয়স : 22 লিঙ্গ : পুৰুষ	BSW3879962 ফটো উপলব্ধ	413 নাম : স্বপ্না হালদাৰ স্বামীৰ নাম: কানাই হালদাৰ ঘৰ নং : 235 বয়স : 22 লিঙ্গ : মহিলা	BSW3882123 ফটো উপলব্ধ	414 নাম : জিন্ট মিৰ্ধা পিতাৰ নাম: জগদীশ মিৰ্ধা ঘৰ নং : 235 বয়স : 22 লিঙ্গ : পুৰুষ	BSW3883246 ফটো উপলব্ধ
415 নাম : অৰ্পণ মণ্ডল পিতাৰ নাম: অখিল মণ্ডল ঘৰ নং : 235 বয়স : 21 লিঙ্গ : পুৰুষ	PY10042069 ফটো উপলব্ধ	416 নাম : পূৰ্ণ হালদাৰ পিতাৰ নাম: টণ্ড হালদাৰ ঘৰ নং : ২৩৫ বয়স : 37 লিঙ্গ : পুৰুষ	BSW0230136 ফটো উপলব্ধ	#2 417 নাম : ফুলেশ্বৰী হালদাৰ স্বামীৰ নাম: পূৰ্ণ হালদাৰ ঘৰ নং : 235খ বয়স : 29 লিঙ্গ : মহিলা	BSW0230177 ফটো উপলব্ধ
418 নাম : গীতাৰাণী হালদাৰ স্বামীৰ নাম: সঞ্জীত হালদাৰ ঘৰ নং : ২৩৫খ বয়স : 45 লিঙ্গ : মহিলা	BSW3842748 ফটো উপলব্ধ	419 নাম : সঞ্জীত হালদাৰ পিতাৰ নাম: তণ্ড হালদাৰ ঘৰ নং : ২৩৫খ বয়স : 45 লিঙ্গ : পুৰুষ	BSW3842759 ফটো উপলব্ধ	420 নাম : লক্ষন মণ্ডল পিতাৰ নাম: নিদুমোহন মণ্ডল ঘৰ নং : ২৩৬ বয়স : 57 লিঙ্গ : পুৰুষ	BSW3842771 ফটো উপলব্ধ



421 নাম : হৰি মণ্ডল পিতাৰ নাম: নিদুমোহন মণ্ডল ঘৰ নং : ২৩৬ বয়স : 52 লিঙ্গ : পুৰুষ	BSW3842793 ফটো উপলব্ধ	422 নাম : গীতা মণ্ডল স্বামীৰ নাম: লক্ষন মণ্ডল ঘৰ নং : ২৩৬ বয়স : 50 লিঙ্গ : মহিলা	BSW3842782 ফটো উপলব্ধ	423 নাম : বেখা মণ্ডল স্বামীৰ নাম: হৰি মণ্ডল ঘৰ নং : ২৩৬ বয়স : 42 লিঙ্গ : মহিলা	BSW3842806 ফটো উপলব্ধ
424 নাম : বিবেক মণ্ডল পিতাৰ নাম: বাম মণ্ডল ঘৰ নং : ২৩৬ বয়স : 30 লিঙ্গ : পুৰুষ	BSW0230227 ফটো উপলব্ধ	425 নাম : অপল মণ্ডল পিতাৰ নাম: বাম মণ্ডল ঘৰ নং : ২৩৬ বয়স : 28 লিঙ্গ : পুৰুষ	BSW0230268 ফটো উপলব্ধ	426 নাম : মনজিলা সৰকাৰ স্বামীৰ নাম: বিবেক মণ্ডল ঘৰ নং : 236 বয়স : 25 লিঙ্গ : মহিলা	PY10087049 ফটো উপলব্ধ
427 নাম : সমৰ মণ্ডল পিতাৰ নাম: লক্ষন মণ্ডল ঘৰ নং : 236 বয়স : 22 লিঙ্গ : পুৰুষ	BSW3889391 ফটো উপলব্ধ	D 428 নাম : বাম মণ্ডল পিতাৰ নাম: নিদুমোহন মণ্ডল ঘৰ নং : ২৩৭ বয়স : 60 লিঙ্গ : পুৰুষ	BSW3842817 ফটো উপলব্ধ	429 নাম : নৰেন্দ্ৰ সূত্ৰধৰ পিতাৰ নাম: সূত্ৰধৰ ঘৰ নং : ২৩৮ বয়স : 61 লিঙ্গ : পুৰুষ	BSW3842839 ফটো উপলব্ধ
430 নাম : পূজা সূত্ৰধৰ পিতাৰ নাম: নৰেন্দ্ৰ সূত্ৰধৰ ঘৰ নং : ২৩৮ বয়স : 27 লিঙ্গ : মহিলা	BSW0285023 ফটো উপলব্ধ	431 নাম : জয়ন্তী বৰ্মান স্বামীৰ নাম: নিতাই বৰ্মান ঘৰ নং : ২৩৯ বয়স : 54 লিঙ্গ : মহিলা	BSW3842884 ফটো উপলব্ধ	432 নাম : মীলন মণ্ডল স্বামীৰ নাম: লক্ষিন্দৰ মণ্ডল ঘৰ নং : ২৪০ বয়স : 81 লিঙ্গ : মহিলা	BSW3842908 ফটো উপলব্ধ
433 নাম : সুবাস মণ্ডল পিতাৰ নাম: লক্ষিন্দৰ মণ্ডল ঘৰ নং : ২৪০ বয়স : 54 লিঙ্গ : পুৰুষ	BSW3842919 ফটো উপলব্ধ	434 নাম : সুসমা মণ্ডল স্বামীৰ নাম: সুবাস মণ্ডল ঘৰ নং : ২৪০ বয়স : 49 লিঙ্গ : মহিলা	BSW3842920 ফটো উপলব্ধ	435 নাম : প্ৰভাস মণ্ডল পিতাৰ নাম: লক্ষিন্দৰ মণ্ডল ঘৰ নং : ২৪০ বয়স : 48 লিঙ্গ : পুৰুষ	BSW3842931 ফটো উপলব্ধ
436 নাম : প্ৰকাশ মণ্ডল পিতাৰ নাম: লক্ষিন্দৰ মণ্ডল ঘৰ নং : ২৪০ বয়স : 46 লিঙ্গ : পুৰুষ	BSW3842942 ফটো উপলব্ধ	437 নাম : মায়ী মণ্ডল স্বামীৰ নাম: প্ৰকাশ মণ্ডল ঘৰ নং : ২৪০ বয়স : 38 লিঙ্গ : মহিলা	BSW0231688 ফটো উপলব্ধ	438 নাম : উষা মণ্ডল স্বামীৰ নাম: প্ৰবাস মণ্ডল ঘৰ নং : ২৪০ বয়স : 36 লিঙ্গ : মহিলা	BSW0075796 ফটো উপলব্ধ
439 নাম : সঞ্জয় মণ্ডল পিতাৰ নাম: সুভাষ মণ্ডল ঘৰ নং : ২৪০ বয়স : 30 লিঙ্গ : পুৰুষ	BSW0075945 ফটো উপলব্ধ	440 নাম : তাপস মণ্ডল পিতাৰ নাম: সুভাষ মণ্ডল ঘৰ নং : ২৪০ বয়স : 28 লিঙ্গ : পুৰুষ	BSW0184671 ফটো উপলব্ধ	441 নাম : পংকজ মণ্ডল পিতাৰ নাম: সুভাষ মণ্ডল ঘৰ নং : ২৪০ বয়স : 24 লিঙ্গ : পুৰুষ	BSW0507541 ফটো উপলব্ধ
442 নাম : নিৰঞ্জন মণ্ডল পিতাৰ নাম: বিজয়কৃষ্ণ মণ্ডল ঘৰ নং : ২৪১ বয়স : 50 লিঙ্গ : পুৰুষ	BSW3842964 ফটো উপলব্ধ	443 নাম : পুষ্প মণ্ডল স্বামীৰ নাম: নিৰঞ্জন মণ্ডল ঘৰ নং : ২৪১ বয়স : 46 লিঙ্গ : মহিলা	BSW3842975 ফটো উপলব্ধ	444 নাম : গোলক মণ্ডল পিতাৰ নাম: নিৰঞ্জন মণ্ডল ঘৰ নং : ২৪১ বয়স : 25 লিঙ্গ : পুৰুষ	BSW0285221 ফটো উপলব্ধ
445 নাম : বিশাল মণ্ডল পিতাৰ নাম: নিৰঞ্জন মণ্ডল ঘৰ নং : ২৪১ বয়স : 23 লিঙ্গ : পুৰুষ	BSW0492603 ফটো উপলব্ধ	446 নাম : অহল্যা মণ্ডল স্বামীৰ নাম: বাধাকান্ত মণ্ডল ঘৰ নং : ২৪১ক বয়স : 54 লিঙ্গ : মহিলা	BSW3842986 ফটো উপলব্ধ	447 নাম : ধীৰেন্দ্ৰ নমদাস পিতাৰ নাম: শচীন্দ্ৰ নমদাস ঘৰ নং : ২৪২ বয়স : 70 লিঙ্গ : পুৰুষ	BSW3842997 ফটো উপলব্ধ
448 নাম : জয়বানী নমোদাস স্বামীৰ নাম: ধীৰেন্দ্ৰ মণ্ডল ঘৰ নং : ২৪২ বয়স : 62 লিঙ্গ : মহিলা	BSW3843003 ফটো উপলব্ধ	449 নাম : ধনঞ্জয় নমদাস পিতাৰ নাম: ধীৰেন্দ্ৰ নমদাস ঘৰ নং : ২৪২ বয়স : 28 লিঙ্গ : পুৰুষ	BSW0232058 ফটো উপলব্ধ	450 নাম : সৈন্ধা চাৰনাকৰ মণ্ডল স্বামীৰ নাম: সুৰেন্দ্ৰ মণ্ডল ঘৰ নং : ২৪২ক বয়স : 55 লিঙ্গ : মহিলা	BSW3883287 ফটো উপলব্ধ



451 নাম : ইন্দ্ৰজিত মণ্ডল পিতাৰ নাম : সুৰেন মণ্ডল ঘৰ নং : ২৪২ক বয়স : 28 লিঙ্গ : পুৰুষ	BSW3883303 ফটো উপলব্ধ	452 নাম : যমুনা সৰকাৰ স্বামীৰ নাম : চন্দ্ৰ মোহন সৰকাৰ ঘৰ নং : ২৪৩ বয়স : 64 লিঙ্গ : মহিলা	BSW3843025 ফটো উপলব্ধ	453 নাম : বাৎপশী বদন সৰকাৰ পিতাৰ নাম : চন্দ্ৰ মোহন সৰকাৰ ঘৰ নং : ২৪৩ বয়স : 38 লিঙ্গ : পুৰুষ	BSW3843036 ফটো উপলব্ধ
454 নাম : ধনঞ্জয় সৰকাৰ পিতাৰ নাম : চন্দ্ৰমোহন সৰকাৰ ঘৰ নং : ২৪৩ বয়স : 36 লিঙ্গ : পুৰুষ	BSW3843047 ফটো উপলব্ধ	455 নাম : অঞ্জলী সৰকাৰ স্বামীৰ নাম : ধনঞ্জয় সৰকাৰ ঘৰ নং : ২৪৩ বয়স : 29 লিঙ্গ : মহিলা	BSW0076489 ফটো উপলব্ধ	456 নাম : চুম্বকী সৰকাৰ স্বামীৰ নাম : বংশী বদন সৰকাৰ ঘৰ নং : ২৪৩ বয়স : 28 লিঙ্গ : মহিলা	BSW0232249 ফটো উপলব্ধ
457 নাম : পৰিমলা বনিক পিতাৰ নাম : নিৰেন্দ্ৰ বনিক ঘৰ নং : ২৪৪ বয়স : 70 লিঙ্গ : পুৰুষ	BSW3843069 ফটো উপলব্ধ	458 নাম : মঞ্জু বনিক স্বামীৰ নাম : পৰিমল বনিক ঘৰ নং : ২৪৪ বয়স : 65 লিঙ্গ : মহিলা	BSW3843070 ফটো উপলব্ধ	S 459 নাম : পঞ্চমী বিশ্বাস স্বামীৰ নাম : শশীন্দ্ৰ বিশ্বাস ঘৰ নং : ২৪৪ বয়স : 59 লিঙ্গ : মহিলা	BSW0168112 ফটো উপলব্ধ
S 460 নাম : কমল বনিক পিতাৰ নাম : নিৰেন্দ্ৰ বনিক ঘৰ নং : ২৪৪ বয়স : 55 লিঙ্গ : পুৰুষ	BSW3843127 ফটো উপলব্ধ	461 নাম : সুলেখা বনিক স্বামীৰ নাম : কমল বনিক ঘৰ নং : ২৪৪ বয়স : 50 লিঙ্গ : মহিলা	BSW3843116 ফটো উপলব্ধ	462 নাম : উজ্জল বণিক পিতাৰ নাম : পৰিমল বনিক ঘৰ নং : ২৪৪ বয়স : 47 লিঙ্গ : পুৰুষ	BSW3843081 ফটো উপলব্ধ
463 নাম : সজল বণিক পিতাৰ নাম : পৰিমল বনিক ঘৰ নং : ২৪৪ বয়স : 44 লিঙ্গ : পুৰুষ	BSW3843092 ফটো উপলব্ধ	464 নাম : বিপ্লব বনিক পিতাৰ নাম : পৰিমল বনিক ঘৰ নং : ২৪৪ বয়স : 41 লিঙ্গ : পুৰুষ	BSW3843105 ফটো উপলব্ধ	465 নাম : তুলসী বনিক স্বামীৰ নাম : উজ্জল বনিক ঘৰ নং : ২৪৪ বয়স : 41 লিঙ্গ : মহিলা	BSW1553453 ফটো উপলব্ধ
466 নাম : মৃত্যঞ্জয় বণিক পিতাৰ নাম : পৰিমল বনিক ঘৰ নং : ২৪৪ বয়স : 34 লিঙ্গ : পুৰুষ	BSW3847561 ফটো উপলব্ধ	467 নাম : শিখাৰানী বনিক স্বামীৰ নাম : বিপ্লব বনিক ঘৰ নং : ২৪৪ বয়স : 33 লিঙ্গ : মহিলা	BSW0185181 ফটো উপলব্ধ	468 নাম : দিপীকা বনিক স্বামীৰ নাম : সজল বণিক ঘৰ নং : ২৪৪ বয়স : 33 লিঙ্গ : মহিলা	BSW0076596 ফটো উপলব্ধ
469 নাম : দেৱব্রত বনিক পিতাৰ নাম : কমল বনিক ঘৰ নং : ২৪৪ বয়স : 31 লিঙ্গ : পুৰুষ	BSW3846820 ফটো উপলব্ধ	470 নাম : মানীক বিশ্বাস পিতাৰ নাম : বকুল বিশ্বাস ঘৰ নং : ২৪৪ বয়স : 22 লিঙ্গ : পুৰুষ	BSW1123405 ফটো উপলব্ধ	471 নাম : মালতী বিশ্বাস স্বামীৰ নাম : বিৰেন্দ্ৰ বিশ্বাস ঘৰ নং : 244 খ বয়স : 64 লিঙ্গ : মহিলা	BSW0232298 ফটো উপলব্ধ
472 নাম : বকুল বিশ্বাস পিতাৰ নাম : বিৰেন্দ্ৰ বিশ্বাস ঘৰ নং : 244 খ বয়স : 46 লিঙ্গ : পুৰুষ	BSW3847209 ফটো উপলব্ধ	473 নাম : কৌশল্যা বিশ্বাস স্বামীৰ নাম : বকুল বিশ্বাস ঘৰ নং : 244 খ বয়স : 40 লিঙ্গ : মহিলা	BSW0232306 ফটো উপলব্ধ	474 নাম : আন্মা বিশ্বাস স্বামীৰ নাম : গকুল বিশ্বাস ঘৰ নং : 244 খ বয়স : 36 লিঙ্গ : মহিলা	BSW0232389 ফটো উপলব্ধ
475 নাম : নকুল বিশ্বাস পিতাৰ নাম : বিৰেন্দ্ৰ বিশ্বাস ঘৰ নং : 244 খ বয়স : 27 লিঙ্গ : পুৰুষ	BSW0184663 ফটো উপলব্ধ	476 নাম : বৰুন মণ্ডল পিতাৰ নাম : যতীন্দ্ৰ মণ্ডল ঘৰ নং : ২৪৫ বয়স : 72 লিঙ্গ : পুৰুষ	BSW3843138 ফটো উপলব্ধ	477 নাম : অৰ্জুন মণ্ডল পিতাৰ নাম : যতীন্দ্ৰ মণ্ডল ঘৰ নং : ২৪৫ বয়স : 65 লিঙ্গ : পুৰুষ	BSW3843150 ফটো উপলব্ধ
478 নাম : কৌশল্যা মণ্ডল স্বামীৰ নাম : বৰুন মণ্ডল ঘৰ নং : ২৪৫ বয়স : 63 লিঙ্গ : মহিলা	BSW3843149 ফটো উপলব্ধ	479 নাম : সূৰ্য্য মণ্ডল পিতাৰ নাম : বৰুণ মণ্ডল ঘৰ নং : ২৪৫ বয়স : 35 লিঙ্গ : পুৰুষ	BSW0232736 ফটো উপলব্ধ	480 নাম : অজিত মণ্ডল পিতাৰ নাম : বৰুণ মণ্ডল ঘৰ নং : ২৪৫ বয়স : 31 লিঙ্গ : পুৰুষ	BSW0232777 ফটো উপলব্ধ



481 নাম : সৃজিত মণ্ডল পিতাৰ নাম: বৰুণ মণ্ডল ঘৰ নং : 285 বয়স : 29 লিঙ্গ : পুৰুষ	BSW0232819 ফটো উপলব্ধ	482 নাম : প্ৰসেনজিত মণ্ডল পিতাৰ নাম: বৰুণ মণ্ডল ঘৰ নং : 285 বয়স : 27 লিঙ্গ : পুৰুষ	BSW0232868 ফটো উপলব্ধ	483 নাম : শ্বপনা মণ্ডল স্বামীৰ নাম: সূৰ্য্য মণ্ডল ঘৰ নং : 285 বয়স : 27 লিঙ্গ : মহিলা	BSW0232876 ফটো উপলব্ধ
484 নাম : ভান মণ্ডল স্বামীৰ নাম: অজিত মণ্ডল ঘৰ নং : 245 বয়স : 26 লিঙ্গ : মহিলা	BSW3874997 ফটো উপলব্ধ	485 নাম : বতিকান্ত মণ্ডল পিতাৰ নাম: শশীকান্ত মণ্ডল ঘৰ নং : 289 বয়স : 70 লিঙ্গ : পুৰুষ	BSW3843207 ফটো উপলব্ধ	486 নাম : আৰাধন মণ্ডল পিতাৰ নাম: বতিকান্ত মণ্ডল ঘৰ নং : 289 বয়স : 40 লিঙ্গ : পুৰুষ	BSW3843229 ফটো উপলব্ধ
487 নাম : সীমা মণ্ডল স্বামীৰ নাম: আৰাধন মণ্ডল ঘৰ নং : 289 বয়স : 30 লিঙ্গ : মহিলা	BSW0233346 ফটো উপলব্ধ	488 নাম : বাবুল মণ্ডল পিতাৰ নাম: নিশিকান্ত মণ্ডল ঘৰ নং : 27 বয়স : 27 লিঙ্গ : পুৰুষ	BSW0483982 ফটো উপলব্ধ	489 নাম : প্ৰমিলা মণ্ডল স্বামীৰ নাম: কালিকান্ত মণ্ডল ঘৰ নং : 84 বয়স : 84 লিঙ্গ : মহিলা	BSW3843241 ফটো উপলব্ধ
490 নাম : বেনু মণ্ডল পিতাৰ নাম: কালিকান্ত মণ্ডল ঘৰ নং : 288 বয়স : 52 লিঙ্গ : মহিলা	BSW3843263 ফটো উপলব্ধ	491 নাম : মিনা মণ্ডল স্বামীৰ নাম: সঞ্জিত মণ্ডল ঘৰ নং : 288 বয়স : 48 লিঙ্গ : মহিলা	BSW0076968 ফটো উপলব্ধ	492 নাম : প্ৰদীপ মণ্ডল পিতাৰ নাম: কালিকান্ত মণ্ডল ঘৰ নং : 288 বয়স : 47 লিঙ্গ : পুৰুষ	BSW3843274 ফটো উপলব্ধ
493 নাম : অজিত মণ্ডল পিতাৰ নাম: কালিকান্ত মণ্ডল ঘৰ নং : 288 বয়স : 41 লিঙ্গ : পুৰুষ	BSW3843296 ফটো উপলব্ধ	494 নাম : সঞ্জিত মণ্ডল পিতাৰ নাম: কালিকান্ত মণ্ডল ঘৰ নং : 288 বয়স : 41 লিঙ্গ : পুৰুষ	BSW3843252 ফটো উপলব্ধ	495 নাম : মুক্তাৰানী মণ্ডল স্বামীৰ নাম: প্ৰদীপ মণ্ডল ঘৰ নং : 288 বয়স : 40 লিঙ্গ : মহিলা	BSW3843285 ফটো উপলব্ধ
496 নাম : দুৰ্গা মণ্ডল স্বামীৰ নাম: অজিত মণ্ডল ঘৰ নং : 288 বয়স : 37 লিঙ্গ : মহিলা	BSW3843309 ফটো উপলব্ধ	S 497 নাম : শশীকান্ত মণ্ডল পিতাৰ নাম: কিশোৰ মণ্ডল ঘৰ নং : 288 বয়স : 92 লিঙ্গ : পুৰুষ	BSW3843321 ফটো উপলব্ধ	498 নাম : কোকিলা মণ্ডল স্বামীৰ নাম: শশীকান্ত মণ্ডল ঘৰ নং : 288 বয়স : 86 লিঙ্গ : মহিলা	BSW3843332 ফটো উপলব্ধ
499 নাম : ললিত কান্ত মণ্ডল পিতাৰ নাম: শশীকান্ত মণ্ডল ঘৰ নং : 288 বয়স : 58 লিঙ্গ : পুৰুষ	BSW3843343 ফটো উপলব্ধ	500 নাম : কল্পনা মণ্ডল স্বামীৰ নাম: ললিত কান্ত মণ্ডল ঘৰ নং : 288 বয়স : 50 লিঙ্গ : মহিলা	BSW3843354 ফটো উপলব্ধ	501 নাম : ৰঞ্জিত মণ্ডল পিতাৰ নাম: শশীকান্ত মণ্ডল ঘৰ নং : 288 বয়স : 48 লিঙ্গ : পুৰুষ	BSW3843365 ফটো উপলব্ধ
502 নাম : সঞ্জিব মণ্ডল পিতাৰ নাম: শশীকান্ত মণ্ডল ঘৰ নং : 288 বয়স : 43 লিঙ্গ : পুৰুষ	BSW3843376 ফটো উপলব্ধ	S 503 নাম : মনা মণ্ডল পিতাৰ নাম: শশীকান্ত মণ্ডল ঘৰ নং : 288 বয়স : 85 লিঙ্গ : মহিলা	BSW3843310 ফটো উপলব্ধ	504 নাম : অঞ্জলী মণ্ডল স্বামীৰ নাম: ৰঞ্জিত মণ্ডল ঘৰ নং : 288 বয়স : 34 লিঙ্গ : মহিলা	BSW0077206 ফটো উপলব্ধ
505 নাম : সোনা সাহা স্বামীৰ নাম: সঞ্জয় সাহা ঘৰ নং : 259 বয়স : 34 লিঙ্গ : মহিলা	BSW0233528 ফটো উপলব্ধ	506 নাম : পুষ্প দাস স্বামীৰ নাম: সঞ্জীব মণ্ডল ঘৰ নং : 249 বয়স : 32 লিঙ্গ : মহিলা	PYI0130260 ফটো উপলব্ধ	507 নাম : বাপ্পি মণ্ডল পিতাৰ নাম: ললিত মণ্ডল ঘৰ নং : 288 বয়স : 25 লিঙ্গ : পুৰুষ	BSW0468660 ফটো উপলব্ধ
508 নাম : মালতী মণ্ডল স্বামীৰ নাম: সুৰেশ মণ্ডল ঘৰ নং : 250 বয়স : 72 লিঙ্গ : মহিলা	BSW3843387 ফটো উপলব্ধ	509 নাম : সুধীৰ চন্দ্ৰ মন্ডল পিতাৰ নাম: সুৰেশ চন্দ্ৰ মন্ডল ঘৰ নং : 250 বয়স : 59 লিঙ্গ : পুৰুষ	BSW3843412 ফটো উপলব্ধ	510 নাম : মমতা মণ্ডল স্বামীৰ নাম: সুধীৰ চন্দ্ৰ মন্ডল ঘৰ নং : 250 বয়স : 50 লিঙ্গ : মহিলা	BSW3843423 ফটো উপলব্ধ



511	BSW3843434	ফটো উপলব্ধ	নাম : সুবল মণ্ডল পিতাৰ নাম: সুৰেশ মণ্ডল ঘৰ নং : ২৫০ বয়স : 44 লিঙ্গ : পুৰুষ	512	BSW3843445	ফটো উপলব্ধ	নাম : বীৰবল্ল মণ্ডল পিতাৰ নাম: সুৰেশ মণ্ডল ঘৰ নং : ২৫০ বয়স : 41 লিঙ্গ : পুৰুষ	513	BSW3843456	ফটো উপলব্ধ	নাম : অজিত মণ্ডল পিতাৰ নাম: নৰেন মণ্ডল ঘৰ নং : ২৫০ বয়স : 39 লিঙ্গ : পুৰুষ
514	BSW0168484	ফটো উপলব্ধ	নাম : সংগীতা মণ্ডল স্বামীৰ নাম: অজিত মণ্ডল ঘৰ নং : ২৫০ বয়স : 31 লিঙ্গ : মহিলা	515	BSW0185132	ফটো উপলব্ধ	নাম : কুমা মণ্ডল স্বামীৰ নাম: সুবল মণ্ডল ঘৰ নং : ২৫০ বয়স : 31 লিঙ্গ : মহিলা	516	BSW0234476	ফটো উপলব্ধ	নাম : লিপিকা মণ্ডল স্বামীৰ নাম: বীৰবল্ল মণ্ডল ঘৰ নং : ২৫০ বয়স : 29 লিঙ্গ : মহিলা
517	BSW0514596	ফটো উপলব্ধ	নাম : মণিকা মণ্ডল পিতাৰ নাম: সুধীৰ মণ্ডল ঘৰ নং : 250 বয়স : 25 লিঙ্গ : মহিলা	518	PYI0125690	ফটো উপলব্ধ	নাম : সমৰ মণ্ডল পিতাৰ নাম: সুধীৰ মণ্ডল ঘৰ নং : 250 বয়স : 20 লিঙ্গ : পুৰুষ	519	BSW3843478	ফটো উপলব্ধ	নাম : চম্পা বৰ্মান পিতাৰ নাম: অজয় ঘূশ ঘৰ নং : ২৫১ বয়স : 50 লিঙ্গ : মহিলা
520	BSW3843490	ফটো উপলব্ধ	নাম : মেঘনাথ বৰ্মান পিতাৰ নাম: সুৰেন বৰ্মান ঘৰ নং : ২৫১ বয়স : 46 লিঙ্গ : পুৰুষ	521	BSW0506543	ফটো উপলব্ধ	নাম : নিকিতা ঘোষ মাতৃৰ নাম: চাপা ঘোষ ঘৰ নং : ২৫১ বয়স : 25 লিঙ্গ : মহিলা	522	BSW3843514	ফটো উপলব্ধ	নাম : চিত্ৰা সৰকাৰ স্বামীৰ নাম: শান্তিৰঞ্জন সৰকাৰ ঘৰ নং : ২৫২ বয়স : 69 লিঙ্গ : মহিলা
523	BSW3843536	ফটো উপলব্ধ	নাম : শান্তনু সৰকাৰ পিতাৰ নাম: শান্তিৰঞ্জন সৰকাৰ ঘৰ নং : ২৫২ বয়স : 45 লিঙ্গ : পুৰুষ	524	BSW3843547	ফটো উপলব্ধ	নাম : অৰ্পনা সৰকাৰ পিতাৰ নাম: শান্তিৰঞ্জন সৰকাৰ ঘৰ নং : ২৫২ বয়স : 40 লিঙ্গ : মহিলা	525	BSW3843570	ফটো উপলব্ধ	নাম : যথিকা ঘোষ স্বামীৰ নাম: স্বদেশ ঘোষ ঘৰ নং : ২৫৫ বয়স : 73 লিঙ্গ : মহিলা
526	BSW3843558	ফটো উপলব্ধ	নাম : ৰূপেশ সৰকাৰ পিতাৰ নাম: নুৰাই সৰকাৰ ঘৰ নং : ২৫৫ বয়স : 63 লিঙ্গ : পুৰুষ	527	BSW3843569	ফটো উপলব্ধ	নাম : বীতা সৰকাৰ স্বামীৰ নাম: ৰূপেশ সৰকাৰ ঘৰ নং : ২৫৫ বয়স : 52 লিঙ্গ : মহিলা	528	BSW3843581	ফটো উপলব্ধ	নাম : দেবব্ৰত সৰকাৰ পিতাৰ নাম: ৰূপেশ সৰকাৰ ঘৰ নং : ২৫৫ বয়স : 32 লিঙ্গ : পুৰুষ
529	BSW3847549	ফটো উপলব্ধ	নাম : সুকান্ত সৰকাৰ পিতাৰ নাম: ৰূপেশ সৰকাৰ ঘৰ নং : ২৫৫ বয়স : 30 লিঙ্গ : পুৰুষ	530	BSW3843616	ফটো উপলব্ধ	নাম : তুষাৰ কান্ত বিশ্বাস পিতাৰ নাম: জলাধৰ বিশ্বাস ঘৰ নং : ২৫৬ বয়স : 65 লিঙ্গ : পুৰুষ	531	BSW3843627	ফটো উপলব্ধ	নাম : সন্দা ৰাণী বিশ্বাস স্বামীৰ নাম: তুষাৰ কান্ত বিশ্বাস ঘৰ নং : ২৫৬ বয়স : 54 লিঙ্গ : মহিলা
532	BSW3843605	ফটো উপলব্ধ	নাম : প্ৰদীপ কুমাৰ বিশ্বাস পিতাৰ নাম: তুষাৰ কান্ত বিশ্বাস ঘৰ নং : ২৫৬ বয়স : 38 লিঙ্গ : পুৰুষ	533	BSW3843592	ফটো উপলব্ধ	নাম : সুদীপ কুমাৰ বিশ্বাস পিতাৰ নাম: তুষাৰ কান্ত বিশ্বাস ঘৰ নং : ২৫৬ বয়স : 37 লিঙ্গ : পুৰুষ	534	BSW0437426	ফটো উপলব্ধ	নাম : সুচিত্ৰা বিশ্বাস পিতাৰ নাম: তুষাৰ কান্ত বিশ্বাস ঘৰ নং : ২৫৬ বয়স : 31 লিঙ্গ : মহিলা
535	BSW3843649	ফটো উপলব্ধ	নাম : সোবাগী সৰকাৰ স্বামীৰ নাম: নৰেন সৰকাৰ ঘৰ নং : ২৫৭ বয়স : 55 লিঙ্গ : মহিলা	536	BSW3847129	ফটো উপলব্ধ	নাম : মমতা সৰকাৰ পিতাৰ নাম: নৰেন সৰকাৰ ঘৰ নং : ২৫৭ বয়স : 37 লিঙ্গ : মহিলা	537	BSW3847141	ফটো উপলব্ধ	নাম : গোবিন্দ সৰকাৰ পিতাৰ নাম: নৰেন সৰকাৰ ঘৰ নং : ২৫৭ বয়স : 32 লিঙ্গ : পুৰুষ
538	PYI0066415	ফটো উপলব্ধ	নাম : ৰশ্মি সৰকাৰ স্বামীৰ নাম: গোবিন্দ সৰকাৰ ঘৰ নং : 257 বয়স : 25 লিঙ্গ : মহিলা	539	BSW3843650	ফটো উপলব্ধ	নাম : নৰেন সাহা পিতাৰ নাম: চান্দমোহন সাহা ঘৰ নং : ২৫৮ বয়স : 69 লিঙ্গ : পুৰুষ	540	BSW3843661	ফটো উপলব্ধ	নাম : মলিনা সাহা স্বামীৰ নাম: নৰেন সাহা ঘৰ নং : ২৫৮ বয়স : 59 লিঙ্গ : মহিলা



541 নাম : সম্ৰাট সাহা পিতাৰ নাম: নৰেন সাহা ঘৰ নং : ২৫৮ বয়স : 39 লিঙ্গ : পুৰুষ	BSW3843672 ফটো উপলব্ধ	542 নাম : অভিষেক সাহা পিতাৰ নাম: নৰেন সাহা ঘৰ নং : ২৫৮ বয়স : 35 লিঙ্গ : পুৰুষ	BSW3843683 ফটো উপলব্ধ	543 নাম : আনন্দ সাহা পিতাৰ নাম: ৰামচন্দ্ৰ সাহা ঘৰ নং : ২৫৯ বয়স : 70 লিঙ্গ : পুৰুষ	BSW3843694 ফটো উপলব্ধ
544 নাম : অনিতা সাহা স্বামীৰ নাম: আনন্দ সাহা ঘৰ নং : ২৫৯ বয়স : 59 লিঙ্গ : মহিলা	BSW3843707 ফটো উপলব্ধ	545 নাম : সঞ্জয় সাহা পিতাৰ নাম: আনন্দ সাহা ঘৰ নং : ২৫৯ বয়স : 42 লিঙ্গ : পুৰুষ	BSW3843718 ফটো উপলব্ধ	546 নাম : গৌতম সাহা পিতাৰ নাম: আনন্দ সাহা ঘৰ নং : ২৫৯ বয়স : 39 লিঙ্গ : পুৰুষ	BSW3843729 ফটো উপলব্ধ
S 547 নাম : লক্ষ্মীপ্ৰীয়া পাল স্বামীৰ নাম: মাধৱ চন্দ্ৰ পাল ঘৰ নং : ২৬০ বয়স : 66 লিঙ্গ : মহিলা	BSW3843741 ফটো উপলব্ধ	548 নাম : অমৰজিত পাল পিতাৰ নাম: মাধৱ চন্দ্ৰ পাল ঘৰ নং : ২৬০ বয়স : 38 লিঙ্গ : পুৰুষ	BSW3843752 ফটো উপলব্ধ	549 নাম : শিখা দাশ স্বামীৰ নাম: অমৰজিৎ পল ঘৰ নং : 260 বয়স : 32 লিঙ্গ : মহিলা	BSW0295840 ফটো উপলব্ধ
550 নাম : অঞ্জলী বিশ্বাস স্বামীৰ নাম: বিজয় বিশ্বাস ঘৰ নং : ২৬১ বয়স : 67 লিঙ্গ : মহিলা	BSW3843763 ফটো উপলব্ধ	551 নাম : তুলসী বিশ্বাস স্বামীৰ নাম: স্বপন বিশ্বাস ঘৰ নং : ২৬১ বয়স : 39 লিঙ্গ : মহিলা	BSW3843774 ফটো উপলব্ধ	552 নাম : সুজিত বিশ্বাস পিতাৰ নাম: স্বপন বিশ্বাস ঘৰ নং : 261 বয়স : 21 লিঙ্গ : পুৰুষ	PYI0115709 ফটো উপলব্ধ
553 নাম : ভবতোষ নন্দি পিতাৰ নাম: গৌৰাঙ্গ নন্দি ঘৰ নং : ২৬২ বয়স : 60 লিঙ্গ : পুৰুষ	BSW3843785 ফটো উপলব্ধ	554 নাম : গিতা নন্দি স্বামীৰ নাম: ভবতোষ নন্দি ঘৰ নং : ২৬২ বয়স : 58 লিঙ্গ : মহিলা	BSW3843796 ফটো উপলব্ধ	555 নাম : বিপ্লৱ নন্দি পিতাৰ নাম: ভাবতুশ নন্দি ঘৰ নং : ২৬২ বয়স : 41 লিঙ্গ : পুৰুষ	BSW3843809 ফটো উপলব্ধ
556 নাম : বিবেক নন্দী পিতাৰ নাম: ভবতোষ নন্দী ঘৰ নং : ২৬২ বয়স : 38 লিঙ্গ : পুৰুষ	BSW3843810 ফটো উপলব্ধ	557 নাম : সুনিতা নন্দী স্বামীৰ নাম: বিবেক নন্দী ঘৰ নং : ২৬২ বয়স : 36 লিঙ্গ : মহিলা	BSW3843832 ফটো উপলব্ধ	558 নাম : গুড্ডী নন্দী মাতৃৰ নাম: বিপ্লৱ নন্দী ঘৰ নং : ২৬২ বয়স : 36 লিঙ্গ : মহিলা	BSW0236976 ফটো উপলব্ধ
559 নাম : বিজয় নন্দি পিতাৰ নাম: ভবতোষ নন্দী ঘৰ নং : ২৬২ বয়স : 36 লিঙ্গ : পুৰুষ	BSW3843821 ফটো উপলব্ধ	560 নাম : বিশ্বজীত নন্দি পিতাৰ নাম: ভাবটুশ নন্দি ঘৰ নং : ২৬২ বয়স : 30 লিঙ্গ : পুৰুষ	BSW0080937 ফটো উপলব্ধ	561 নাম : ডোনাল্ড দৈমাৰী পিতাৰ নাম: উতজল দৈমাৰী ঘৰ নং : ২৬২ক বয়স : 27 লিঙ্গ : পুৰুষ	BSW0183863 ফটো উপলব্ধ
562 নাম : দীপ ৰাজ দৈমাৰী পিতাৰ নাম: উতজল দৈমাৰী ঘৰ নং : 262-ক বয়স : 20 লিঙ্গ : পুৰুষ	PYI0123232 ফটো উপলব্ধ	563 নাম : উতজল দৈমাৰী পিতাৰ নাম: উবেঠ দৈমাৰী ঘৰ নং : ২৬২ বয়স : 52 লিঙ্গ : পুৰুষ	BSW3843843 ফটো উপলব্ধ	564 নাম : অনীতা দৈমাৰী স্বামীৰ নাম: উতজল দৈমাৰী ঘৰ নং : ২৬২ক বয়স : 43 লিঙ্গ : মহিলা	BSW3843854 ফটো উপলব্ধ
565 নাম : বিনোদ বৰ্মান পিতাৰ নাম: বীৰেন বৰ্মান ঘৰ নং : ২৬৪ বয়স : 54 লিঙ্গ : পুৰুষ	BSW3843934 ফটো উপলব্ধ	566 নাম : অঞ্জনা বৰ্মান স্বামীৰ নাম: বিনোদ বৰ্মান ঘৰ নং : 264 বয়স : 45 লিঙ্গ : মহিলা	BSW3843865 ফটো উপলব্ধ	567 নাম : বিকি বৰ্মান পিতাৰ নাম: বিনোদ বৰ্মান ঘৰ নং : 264 বয়স : 26 লিঙ্গ : পুৰুষ	BSW0348573 ফটো উপলব্ধ
568 নাম : শিবানী সাহা পিতাৰ নাম: হৰি সাহা ঘৰ নং : 264 বয়স : 21 লিঙ্গ : মহিলা	BSW3886231 ফটো উপলব্ধ	569 নাম : দীপা বৰ্মান পিতাৰ নাম: বিনোদ বৰ্মান ঘৰ নং : 264 বয়স : 21 লিঙ্গ : মহিলা	BSW3890605 ফটো উপলব্ধ	570 নাম : মধুসূধন সাহা পিতাৰ নাম: ৰামচন্দ্ৰ সাহা ঘৰ নং : ২৬৫ বয়স : 62 লিঙ্গ : পুৰুষ	BSW3843898 ফটো উপলব্ধ



571 নাম : মনিকা সাহা স্বামীৰ নাম: মধুসূদন সাহা ঘৰ নং : ২৬৫ বয়স : 54 লিঙ্গ : মহিলা	BSW3843901 ফটো উপলব্ধ	572 নাম : মীৰা সাহা স্বামীৰ নাম: কাৰ্তিক সাহা ঘৰ নং : ২৬৫ বয়স : 50 লিঙ্গ : মহিলা	BSW3843923 ফটো উপলব্ধ	573 নাম : মনীষ সাহা পিতাৰ নাম: মধুসূদন সাহা ঘৰ নং : ২৬৫ বয়স : 32 লিঙ্গ : পুৰুষ	BSW3847594 ফটো উপলব্ধ
574 নাম : বিল্ট সাহা পিতাৰ নাম: কাৰ্তিক সাহা ঘৰ নং : ২৬৫ বয়স : 27 লিঙ্গ : পুৰুষ	BSW0237388 ফটো উপলব্ধ	575 নাম : মাম্পি সাহা পিতাৰ নাম: মধুসূদন সাহা ঘৰ নং : ২৬৫ বয়স : 26 লিঙ্গ : মহিলা	BSW0335034 ফটো উপলব্ধ	576 নাম : মন্তো সাহা পিতাৰ নাম: মধুসূদন সাহা ঘৰ নং : ২৬৫ বয়স : 26 লিঙ্গ : পুৰুষ	BSW0334946 ফটো উপলব্ধ
577 নাম : ৰাজ সাহা পিতাৰ নাম: কাৰ্তিক সাহা ঘৰ নং : ২৬৫ বয়স : 24 লিঙ্গ : পুৰুষ	BSW0449926 ফটো উপলব্ধ	578 নাম : কাঞ্চন সৰকাৰ স্বামীৰ নাম: গোবিন্দ সৰকাৰ ঘৰ নং : ২৬৬ বয়স : 57 লিঙ্গ : মহিলা	BSW3848019 ফটো উপলব্ধ	579 নাম : খেলোৰাম সৰকাৰ পিতাৰ নাম: কালিদাস সৰকাৰ ঘৰ নং : ২৬৬ বয়স : 56 লিঙ্গ : পুৰুষ	BSW0313106 ফটো উপলব্ধ
580 নাম : সাধনা সৰকাৰ স্বামীৰ নাম: খেলোৰাম সৰকাৰ ঘৰ নং : ২৬৬ বয়স : 41 লিঙ্গ : মহিলা	BSW3843956 ফটো উপলব্ধ	S 581 নাম : বালীক বাৰ্মন পিতাৰ নাম: বিৰেন্দ্ৰ বৰ্মন ঘৰ নং : ২৬৬ বয়স : 32 লিঙ্গ : পুৰুষ	BSW0412874 ফটো উপলব্ধ	582 নাম : বাপন সৰকাৰ পিতাৰ নাম: গোবিন্দ সৰকাৰ ঘৰ নং : ২৬৬ বয়স : 29 লিঙ্গ : পুৰুষ	BSW0081497 ফটো উপলব্ধ
583 নাম : দিপক সৰকাৰ পিতাৰ নাম: খেলোৰাম সৰকাৰ ঘৰ নং : ২৬৬ বয়স : 24 লিঙ্গ : পুৰুষ	BSW0443622 ফটো উপলব্ধ	584 নাম : শেফালী বনিক স্বামীৰ নাম: ৰবীন্দ্ৰ বনিক ঘৰ নং : ২৬৭ বয়স : 69 লিঙ্গ : মহিলা	BSW3843978 ফটো উপলব্ধ	585 নাম : বাবলচন্দ্ৰ বনিক পিতাৰ নাম: ৰবীন্দ্ৰ বনিক ঘৰ নং : ২৬৭ বয়স : 50 লিঙ্গ : পুৰুষ	BSW3843989 ফটো উপলব্ধ
586 নাম : উত্তম চন্দ্ৰ বনিক পিতাৰ নাম: ৰবীন্দ্ৰ বনিক ঘৰ নং : ২৬৭ বয়স : 45 লিঙ্গ : পুৰুষ	BSW3843990 ফটো উপলব্ধ	587 নাম : বিপন বনিক পিতাৰ নাম: ৰবীন্দ্ৰ বনিক ঘৰ নং : ২৬৭ বয়স : 41 লিঙ্গ : পুৰুষ	BSW3844006 ফটো উপলব্ধ	588 নাম : ৰাখীৰানী বনিক স্বামীৰ নাম: বাবুল বনিক ঘৰ নং : ২৬৭ বয়স : 37 লিঙ্গ : মহিলা	BSW3846580 ফটো উপলব্ধ
589 নাম : মীনাক্ষী দাস স্বামীৰ নাম: বিপন বণিক ঘৰ নং : ২৬৭ বয়স : 35 লিঙ্গ : মহিলা	BSW0541417 ফটো উপলব্ধ	590 নাম : হৰিমোহন সাহা পিতাৰ নাম: ধীৰেন্দ্ৰ সাহা ঘৰ নং : ২৬৮ বয়স : 53 লিঙ্গ : পুৰুষ	BSW3844039 ফটো উপলব্ধ	591 নাম : মানিক সাহা পিতাৰ নাম: ধীৰেন্দ্ৰ সাহা ঘৰ নং : ২৬৮ বয়স : 49 লিঙ্গ : পুৰুষ	BSW3844051 ফটো উপলব্ধ
592 নাম : কৃষ্ণ সাহা পিতাৰ নাম: ধীৰেন্দ্ৰ সাহা ঘৰ নং : ২৬৮ বয়স : 46 লিঙ্গ : পুৰুষ	BSW3844062 ফটো উপলব্ধ	593 নাম : ৰবীন্দ্ৰ সাহা পিতাৰ নাম: ধীৰেন্দ্ৰ সাহা ঘৰ নং : ২৬৮ বয়স : 42 লিঙ্গ : পুৰুষ	BSW3844073 ফটো উপলব্ধ	594 নাম : ৰাখী সাহা স্বামীৰ নাম: হৰিমোহন সাহা ঘৰ নং : ২৬৮ বয়স : 40 লিঙ্গ : মহিলা	BSW3844040 ফটো উপলব্ধ
595 নাম : মুন সাহা স্বামীৰ নাম: মানিক সাহা ঘৰ নং : ২৬৮ বয়স : 35 লিঙ্গ : মহিলা	BSW3844095 ফটো উপলব্ধ	596 নাম : ৰীমা সুব্ৰধৰ স্বামীৰ নাম: ৰবীন্দ্ৰ সাহা ঘৰ নং : 268 বয়স : 31 লিঙ্গ : মহিলা	BSW3884384 ফটো উপলব্ধ	597 নাম : দেবজিত ছাহা পিতাৰ নাম: হৰি ছাহা ঘৰ নং : 268 বয়স : 20 লিঙ্গ : পুৰুষ	PYI0138859 ফটো উপলব্ধ
598 নাম : নিপেন মণ্ডল পিতাৰ নাম: যোগেশ মণ্ডল ঘৰ নং : ২৬৯ বয়স : 62 লিঙ্গ : পুৰুষ	BSW3844119 ফটো উপলব্ধ	599 নাম : অধিৰ মণ্ডল পিতাৰ নাম: যোগেশ মণ্ডল ঘৰ নং : ২৬৯ বয়স : 57 লিঙ্গ : পুৰুষ	BSW3844131 ফটো উপলব্ধ	600 নাম : জয়ন্তী মণ্ডল স্বামীৰ নাম: নিপেন মণ্ডল ঘৰ নং : ২৬৯ বয়স : 53 লিঙ্গ : মহিলা	BSW3844120 ফটো উপলব্ধ



601 নাম : উজ্জল মণ্ডল পিতাৰ নাম: যোগেশ মণ্ডল ঘৰ নং : ২৬৯ বয়স : 53 লিঙ্গ : পুৰুষ	BSW3844153 ফটো উপলব্ধ	602 নাম : কমলা মণ্ডল স্বামীৰ নাম: অধিৰ মণ্ডল ঘৰ নং : ২৬৯ বয়স : 52 লিঙ্গ : মহিলা	BSW3844142 ফটো উপলব্ধ	603 নাম : উত্তম মণ্ডল পিতাৰ নাম: নিপেন মণ্ডল ঘৰ নং : ২৬৯ বয়স : 42 লিঙ্গ : পুৰুষ	BSW3844197 ফটো উপলব্ধ
604 নাম : স্বপন বিশ্বাস পিতাৰ নাম: বিজয় বিশ্বাস ঘৰ নং : ২৬৯ বয়স : 42 লিঙ্গ : পুৰুষ	BSW3844108 ফটো উপলব্ধ	605 নাম : পদ্মা মণ্ডল স্বামীৰ নাম: উজ্জল মণ্ডল ঘৰ নং : ২৬৯ বয়স : 41 লিঙ্গ : মহিলা	BSW3844164 ফটো উপলব্ধ	606 নাম : শীলা বনিক স্বামীৰ নাম: উত্তম বনিক ঘৰ নং : ২৬৯ বয়স : 37 লিঙ্গ : মহিলা	BSW0237529 ফটো উপলব্ধ
607 নাম : বুমা মণ্ডল স্বামীৰ নাম: উত্তম কুমাৰ মণ্ডল ঘৰ নং : 269 বয়স : 34 লিঙ্গ : মহিলা	BSW0362053 ফটো উপলব্ধ	608 নাম : গৌতম মণ্ডল পিতাৰ নাম: নিপেন মণ্ডল ঘৰ নং : ২৬৯ বয়স : 31 লিঙ্গ : পুৰুষ	BSW0184002 ফটো উপলব্ধ	609 নাম : অৰসোনা ৰয় পিতাৰ নাম: অধীৰ মণ্ডল ঘৰ নং : ২৬৯ বয়স : 29 লিঙ্গ : মহিলা	BSW0285163 ফটো উপলব্ধ
610 নাম : অনিমা দাস পিতাৰ নাম: অধীৰ মণ্ডল ঘৰ নং : 269 বয়স : 26 লিঙ্গ : মহিলা	PYI0097790 ফটো উপলব্ধ	611 নাম : প্ৰিয়াকা মণ্ডল স্বামীৰ নাম: গৌতম মণ্ডল ঘৰ নং : ২৬৯ বয়স : 23 লিঙ্গ : মহিলা	BSW0494443 ফটো উপলব্ধ	612 নাম : মালতী মণ্ডল স্বামীৰ নাম: মিঠুন মণ্ডল ঘৰ নং : ২৬৯ বয়স : 23 লিঙ্গ : মহিলা	BSW0517532 ফটো উপলব্ধ
613 নাম : বিত মণ্ডল পিতাৰ নাম: উজ্জল মণ্ডল ঘৰ নং : 269 বয়স : 22 লিঙ্গ : মহিলা	PYI0125146 ফটো উপলব্ধ	614 নাম : ৰাজীৱ মণ্ডল পিতাৰ নাম: উজ্জল মণ্ডল ঘৰ নং : 269 বয়স : 20 লিঙ্গ : পুৰুষ	PYI0073437 ফটো উপলব্ধ	615 নাম : প্ৰদীপ সাহা পিতাৰ নাম: কানাইলাল সাহা ঘৰ নং : ২৭১ বয়স : 65 লিঙ্গ : পুৰুষ	BSW3844222 ফটো উপলব্ধ
616 নাম : সুধীৰ কুমাৰ সাহা পিতাৰ নাম: কানাইলাল সাহা ঘৰ নং : ২৭১ বয়স : 64 লিঙ্গ : পুৰুষ	BSW3844244 ফটো উপলব্ধ	617 নাম : সাবিত্ৰী বালা সাহা স্বামীৰ নাম: হৰি মঙ্গল সাহা ঘৰ নং : ২৭১ বয়স : 62 লিঙ্গ : মহিলা	BSW3844302 ফটো উপলব্ধ	618 নাম : মঞ্জু সাহা স্বামীৰ নাম: প্ৰদীপ সাহা ঘৰ নং : ২৭১ বয়স : 61 লিঙ্গ : মহিলা	BSW3844233 ফটো উপলব্ধ
619 নাম : সান ৰান্নি সাহা স্বামীৰ নাম: সুধীৰ সাহা ঘৰ নং : ২৭১ বয়স : 56 লিঙ্গ : মহিলা	BSW3844255 ফটো উপলব্ধ	620 নাম : ৰঞ্জিত সাহা পিতাৰ নাম: কানাইলাল সাহা ঘৰ নং : ২৭১ বয়স : 53 লিঙ্গ : পুৰুষ	BSW3844266 ফটো উপলব্ধ	621 নাম : শিল্পী সাহা স্বামীৰ নাম: ৰঞ্জিত সাহা ঘৰ নং : ২৭১ বয়স : 40 লিঙ্গ : মহিলা	BSW3847492 ফটো উপলব্ধ
# 622 নাম : বিকী সাহা পিতাৰ নাম: প্ৰদীপ সাহা ঘৰ নং : ২৭১ বয়স : 39 লিঙ্গ : পুৰুষ	BSW3844277 ফটো উপলব্ধ	623 নাম : পূজা সাহা পিতাৰ নাম: প্ৰদীপ সাহা ঘৰ নং : ২৭১ বয়স : 38 লিঙ্গ : মহিলা	BSW3844288 ফটো উপলব্ধ	624 নাম : সুনীতি ঘোষ স্বামীৰ নাম: বিকি সাহা ঘৰ নং : 271 বয়স : 33 লিঙ্গ : মহিলা	PYI0056531 ফটো উপলব্ধ
625 নাম : হৰজিত সাহা পিতাৰ নাম: প্ৰদীপ সাহা ঘৰ নং : ২৭১ বয়স : 31 লিঙ্গ : পুৰুষ	BSW0082487 ফটো উপলব্ধ	626 নাম : সুৰজিত সাহা পিতাৰ নাম: সুধীৰ কুমাৰ সাহা ঘৰ নং : ২৭১ বয়স : 28 লিঙ্গ : পুৰুষ	BSW0082495 ফটো উপলব্ধ	S 627 নাম : হৰি মঙ্গল সাহা পিতাৰ নাম: যুগোদা সাহা ঘৰ নং : ২৭১ বয়স : ২৭ লিঙ্গ : পুৰুষ	BSW3844299 ফটো উপলব্ধ
628 নাম : কবিতা সাহা পিতাৰ নাম: হৰি মঙ্গল সাহা ঘৰ নং : ২৭১ বয়স : 39 লিঙ্গ : মহিলা	BSW3844313 ফটো উপলব্ধ	629 নাম : হৰনাথ সাহা পিতাৰ নাম: হৰি মঙ্গল সাহা ঘৰ নং : ২৭১ বয়স : 32 লিঙ্গ : পুৰুষ	BSW3847481 ফটো উপলব্ধ	630 নাম : বীনা সেন স্বামীৰ নাম: শৰত সেন ঘৰ নং : ২৭৩ বয়স : 65 লিঙ্গ : মহিলা	BSW3844335 ফটো উপলব্ধ



631 নাম : অৰুন আইচ পিতাৰ নাম: মনিন্দ্ৰ আইচ ঘৰ নং : ২৭৫ বয়স : 63 লিঙ্গ : পুৰুষ	BSW3844368 ফটো উপলব্ধ	632 নাম : শীলা আইচ স্বামীৰ নাম: অৰুন আইচ ঘৰ নং : ২৭৫ বয়স : 52 লিঙ্গ : মহিলা	BSW3844379 ফটো উপলব্ধ	633 নাম : অসিত আইচ পিতাৰ নাম: অৰুন আইচ ঘৰ নং : ২৭৫ বয়স : 35 লিঙ্গ : পুৰুষ	BSW3844380 ফটো উপলব্ধ
634 নাম : বিশ্বজীত আইচ পিতাৰ নাম: অৰুন আইচ ঘৰ নং : ২৭৫ বয়স : 30 লিঙ্গ : পুৰুষ	BSW0082867 ফটো উপলব্ধ	635 নাম : সংগীতা আইচ পিতাৰ নাম: অৰুন আইচ ঘৰ নং : ২৭৫ বয়স : 30 লিঙ্গ : মহিলা	BSW0082875 ফটো উপলব্ধ	636 নাম : সুস্মিতা আইচ স্বামীৰ নাম: বিশ্বজীত আইচ ঘৰ নং : ২৭৫ বয়স : 23 লিঙ্গ : মহিলা	BSW0564310 ফটো উপলব্ধ
637 নাম : লক্ষী ৰাজবংশী স্বামীৰ নাম: ৰাধিকা ৰাজবংশী ঘৰ নং : ২৭৬ বয়স : 43 লিঙ্গ : মহিলা	BSW3844404 ফটো উপলব্ধ	638 নাম : বিশ্বনাথ ৰাজবংশী পিতাৰ নাম: ৰাধা কান্ত ৰাজবংশী ঘৰ নং : ২৭৬ বয়স : 23 লিঙ্গ : পুৰুষ	BSW0443093 ফটো উপলব্ধ	639 নাম : আদিত্য বিশ্বাচ পিতাৰ নাম: ভগবান বিশ্বাস ঘৰ নং : ২৭০ বয়স : 77 লিঙ্গ : পুৰুষ	BSW3844426 ফটো উপলব্ধ
640 নাম : কাঞ্চন বিশ্বাস স্বামীৰ নাম: আদিত্য বিশ্বাস ঘৰ নং : ২৮০ বয়স : 67 লিঙ্গ : মহিলা	BSW3844437 ফটো উপলব্ধ	S 641 নাম : গিতা ৰনি বিশ্বাস পিতাৰ নাম: আদিত্য বিশ্বাস ঘৰ নং : ২৮০ বয়স : 35 লিঙ্গ : মহিলা	BSW3844448 ফটো উপলব্ধ	642 নাম : কৌশিক কুমাৰ লাহাৰী মাতৃৰ নাম: নিজৰা দৈমাৰী ঘৰ নং : 280 ক বয়স : 21 লিঙ্গ : পুৰুষ	BSW3882768 ফটো উপলব্ধ
643 নাম : সত্যম লাহাৰী পিতাৰ নাম: মুকুট লাহাৰী ঘৰ নং : ২৮০ ক বয়স : 26 লিঙ্গ : পুৰুষ	BSW0319889 ফটো উপলব্ধ	644 নাম : নিজৰা দৈমাৰী স্বামীৰ নাম: মুকুট লাহাৰী ঘৰ নং : ২৮০ ক বয়স : 57 লিঙ্গ : মহিলা	BSW3844460 ফটো উপলব্ধ	645 নাম : স্বদেশ ঘোষ পিতাৰ নাম: দিগেন্দ্ৰ ঘোষ ঘৰ নং : ২৮৫ বয়স : 85 লিঙ্গ : পুৰুষ	BSW3844471 ফটো উপলব্ধ
#2 646 নাম : বেলন সৰুকাৰ স্বামীৰ নাম: সুশীল ঘোষ ঘৰ নং : 286 বয়স : 52 লিঙ্গ : মহিলা	BSW3844517 ফটো উপলব্ধ	647 নাম : সন্দীপ ঘোষ পিতাৰ নাম: স্বদেশ ঘোষ ঘৰ নং : ২৮৫ বয়স : 38 লিঙ্গ : পুৰুষ	BSW3844528 ফটো উপলব্ধ	648 নাম : ভবতোষ ঘোষ পিতাৰ নাম: সুকেশ ঘোষ ঘৰ নং : ২৮৬ বয়স : 62 লিঙ্গ : পুৰুষ	BSW0084269 ফটো উপলব্ধ
649 নাম : সুশীল ঘোষ পিতাৰ নাম: সুকেশ ঘোষ ঘৰ নং : ২৮৬ বয়স : 57 লিঙ্গ : পুৰুষ	BSW3844551 ফটো উপলব্ধ	R2 650 নাম : ভবতোষ ঘোষ পিতাৰ নাম: সুকেশ ঘোষ ঘৰ নং : ২৮৬ বয়স : 54 লিঙ্গ : পুৰুষ	BSW3844562 ফটো উপলব্ধ	651 নাম : সবিতা দাস স্বামীৰ নাম: ভবতোষ ঘোষ ঘৰ নং : ২৮৬ বয়স : 52 লিঙ্গ : মহিলা	BSW0084277 ফটো উপলব্ধ
652 নাম : জ্যোতি নাগ স্বামীৰ নাম: আশুতোষ ঘোষ ঘৰ নং : ২৮৬ বয়স : 43 লিঙ্গ : মহিলা	BSW0084319 ফটো উপলব্ধ	653 নাম : সুমিত ঘোষ পিতাৰ নাম: সুশীল ঘোষ ঘৰ নং : ২৮৬ বয়স : 25 লিঙ্গ : পুৰুষ	BSW0347971 ফটো উপলব্ধ	S 654 নাম : প্ৰীতি দে স্বামীৰ নাম: বিমল কুমাৰ দে ঘৰ নং : ২৮৭ বয়স : 65 লিঙ্গ : মহিলা	BSW3844595 ফটো উপলব্ধ
S 655 নাম : বিবেক দে পিতাৰ নাম: বিমল কুমাৰ দে ঘৰ নং : ২৮৭ বয়স : 39 লিঙ্গ : পুৰুষ	BSW3844608 ফটো উপলব্ধ	S 656 নাম : বিমান কুমাৰ দে পিতাৰ নাম: বিমল কুমাৰ দে ঘৰ নং : ২৮৭ বয়স : 38 লিঙ্গ : পুৰুষ	BSW3844619 ফটো উপলব্ধ	S 657 নাম : চুইটি দে স্বামীৰ নাম: বিবেক দে ঘৰ নং : ২৮৭ বয়স : 38 লিঙ্গ : মহিলা	BSW3844620 ফটো উপলব্ধ
658 নাম : ধৰ্মেন্দ্ৰ মণ্ডল পিতাৰ নাম: প্ৰফুল্ল মণ্ডল ঘৰ নং : ২৮৮ বয়স : 37 লিঙ্গ : পুৰুষ	BSW3844675 ফটো উপলব্ধ	659 নাম : অজিত মণ্ডল পিতাৰ নাম: প্ৰফুল্ল মণ্ডল ঘৰ নং : ২৮৮ বয়স : 35 লিঙ্গ : পুৰুষ	BSW3844664 ফটো উপলব্ধ	660 নাম : দীপিকা মণ্ডল স্বামীৰ নাম: ধৰ্মেন্দ্ৰ মণ্ডল ঘৰ নং : ২৮৮ বয়স : 34 লিঙ্গ : মহিলা	BSW0285155 ফটো উপলব্ধ



661 নাম : টুতা মণি মণ্ডল স্বামীৰ নাম : অজিত মণ্ডল ঘৰ নং : ২৮৮ বয়স : 30 লিঙ্গ : মহিলা	BSW0084616 ফটো উপলব্ধ	662 নাম : বাজ কুৰ্মকাৰ পিতাৰ নাম : হৰিচৰণ তাঁতী ঘৰ নং : ২৮৮ক বয়স : 57 লিঙ্গ : মহিলা	BSW0241059 ফটো উপলব্ধ	663 নাম : সমঞ্জল নাগ পিতাৰ নাম : উত্তম নাগ ঘৰ নং : ২৮৮ক বয়স : 27 লিঙ্গ : পুৰুষ	BSW0241117 ফটো উপলব্ধ
664 নাম : বাজ সৰকাৰ মাতৃৰ নাম : নিৰু সৰকাৰ ঘৰ নং : ২৮৮খ বয়স : 32 লিঙ্গ : পুৰুষ	BSW0184812 ফটো উপলব্ধ	S 665 নাম : মনি সৰকাৰ পিতাৰ নাম : সুকুমাৰ সৰকাৰ ঘৰ নং : ২৮৮খ বয়স : 25 লিঙ্গ : মহিলা	BSW0284935 ফটো উপলব্ধ	666 নাম : বুপালী ভৌমিক স্বামীৰ নাম : অজয় সৰকাৰ ঘৰ নং : ২৮৮খ বয়স : 32 লিঙ্গ : মহিলা	BSW0416933 ফটো উপলব্ধ
667 নাম : নিৰু সৰকাৰ স্বামীৰ নাম : সুকুমাৰ সৰকাৰ ঘৰ নং : ২৮৮খ বয়স : 62 লিঙ্গ : মহিলা	BSW1553328 ফটো উপলব্ধ	668 নাম : উত্তম নাগ পিতাৰ নাম : সন্তোষ নাগ ঘৰ নং : ২৮৮ক বয়স : 53 লিঙ্গ : পুৰুষ	BSW3844686 ফটো উপলব্ধ	669 নাম : মঞ্জলা নাগ স্বামীৰ নাম : উত্তম নাগ ঘৰ নং : ২৮৮ক বয়স : 50 লিঙ্গ : মহিলা	BSW3844697 ফটো উপলব্ধ
S 670 নাম : সঞ্জয় সৰকাৰ পিতাৰ নাম : সুকুমাৰ সৰকাৰ ঘৰ নং : ২৮৮খ বয়স : 42 লিঙ্গ : পুৰুষ	BSW3844700 ফটো উপলব্ধ	671 নাম : শিখা সৰকাৰ স্বামীৰ নাম : সঞ্জয় সৰকাৰ ঘৰ নং : ২৮৮খ বয়স : 34 লিঙ্গ : মহিলা	BSW3847710 ফটো উপলব্ধ	672 নাম : অজয় সৰকাৰ পিতাৰ নাম : সুকুমাৰ সৰকাৰ ঘৰ নং : ২৮৮খ বয়স : 32 লিঙ্গ : পুৰুষ	BSW3847721 ফটো উপলব্ধ
673 নাম : সনাতন বিশ্বাস পিতাৰ নাম : ফুলচান বিশ্বাস ঘৰ নং : ২৮৯ বয়স : 72 লিঙ্গ : পুৰুষ	BSW3844711 ফটো উপলব্ধ	674 নাম : আৰতী বিশ্বাস স্বামীৰ নাম : সনাতন বিশ্বাস ঘৰ নং : ২৮৯ বয়স : 61 লিঙ্গ : মহিলা	BSW3844722 ফটো উপলব্ধ	S 675 নাম : সংগিতা বিশ্বাস পিতাৰ নাম : সনাতন বিশ্বাস ঘৰ নং : ২৮৯ বয়স : 34 লিঙ্গ : মহিলা	BSW3846682 ফটো উপলব্ধ
676 নাম : ৰিতা বিশ্বাস পিতাৰ নাম : সনাতন বিশ্বাস ঘৰ নং : ২৮৯ বয়স : 32 লিঙ্গ : মহিলা	BSW3846671 ফটো উপলব্ধ	677 নাম : স্বপন দাস পিতাৰ নাম : শৰৎ চন্দ্ৰ দাস ঘৰ নং : 291গ বয়স : 41 লিঙ্গ : পুৰুষ	BSW3844891 ফটো উপলব্ধ	S 678 নাম : প্ৰনিতা ৰয় স্বামীৰ নাম : বিজয় ৰয় ঘৰ নং : ২৯১ বয়স : 38 লিঙ্গ : মহিলা	BSW3844766 ফটো উপলব্ধ
679 নাম : উষা দাস স্বামীৰ নাম : শ্যামল বৰ্মন ঘৰ নং : ২৯১ বয়স : 38 লিঙ্গ : মহিলা	BSW0450718 ফটো উপলব্ধ	680 নাম : শ্যামল বৰ্মন পিতাৰ নাম : নিৰাৰণ বৰ্মন ঘৰ নং : ২৯১ বয়স : 37 লিঙ্গ : পুৰুষ	GML1286711 ফটো উপলব্ধ	681 নাম : মিৰা মণ্ডল স্বামীৰ নাম : প্ৰতাপ মণ্ডল ঘৰ নং : ২৯১ বয়স : 36 লিঙ্গ : মহিলা	BSW0184895 ফটো উপলব্ধ
682 নাম : অৰ্জুন মণ্ডল মাতৃৰ নাম : প্ৰমিলা মণ্ডল ঘৰ নং : ২৯১ বয়স : 36 লিঙ্গ : পুৰুষ	BSW0085779 ফটো উপলব্ধ	683 নাম : সৰ্বিতা দেৱনাথ পিতাৰ নাম : নিৰ্মল দেৱনাথ ঘৰ নং : ২৯১ বয়স : 35 লিঙ্গ : মহিলা	JSP0006594 ফটো উপলব্ধ	684 নাম : মৃত্যঞ্জয় দাস পিতাৰ নাম : গুণেন্দ্ৰ দাস ঘৰ নং : 291 বয়স : 35 লিঙ্গ : পুৰুষ	HBP7636295 ফটো উপলব্ধ
685 নাম : শিতাপ মণ্ডল পিতাৰ নাম : প্ৰিয় মণ্ডল ঘৰ নং : ২৯১ বয়স : 33 লিঙ্গ : পুৰুষ	BSW3846717 ফটো উপলব্ধ	686 নাম : ৰেখা মণ্ডল স্বামীৰ নাম : শিতাপ মণ্ডল ঘৰ নং : ২৯১ বয়স : 31 লিঙ্গ : মহিলা	BSW0168310 ফটো উপলব্ধ	S2 687 নাম : শেফালী বৈষ্ণৱ স্বামীৰ নাম : মনোজ দাস ঘৰ নং : 291 বয়স : 31 লিঙ্গ : মহিলা	PY10079848 ফটো উপলব্ধ
688 নাম : অৰজিত মণ্ডল মাতৃৰ নাম : প্ৰমিলা মণ্ডল ঘৰ নং : ২৯১ বয়স : 27 লিঙ্গ : পুৰুষ	BSW0184010 ফটো উপলব্ধ	689 নাম : সৰ্বিতা দাস স্বামীৰ নাম : মৃত্যঞ্জয় দাস ঘৰ নং : 291 বয়স : 24 লিঙ্গ : মহিলা	HBP0607424 ফটো উপলব্ধ	690 নাম : পূজা দাস স্বামীৰ নাম : স্বপন দাস ঘৰ নং : ২৯১গ বয়স : 30 লিঙ্গ : মহিলা	BSW0085878 ফটো উপলব্ধ



691 নাম : কৃষ্ণ আৰ্য পিতাৰ নাম: কানাই চন্দ্ৰ আৰ্য ঘৰ নং : ২৯১৮ বয়স : 35 লিঙ্গ : পুৰুষ	BSW0242339 ফটো উপলব্ধ	692 নাম : গৌৰ দে পিতাৰ নাম: গৌৰাঙ্গ দে ঘৰ নং : 291 ক বয়স : 22 লিঙ্গ : পুৰুষ	BSW3882230 ফটো উপলব্ধ	693 নাম : দিগ্গি আৰ্য স্বামীৰ নাম: কৃষ্ণচন্দ্ৰ আৰ্য ঘৰ নং : ২৯১৮ বয়স : 29 লিঙ্গ : মহিলা	BSW0242388 ফটো উপলব্ধ
694 নাম : অহেল্লা বালা বয় স্বামীৰ নাম: নাগেন্দ্ৰ চন্দ্ৰ বয় ঘৰ নং : ২৯১৮ বয়স : 81 লিঙ্গ : মহিলা	BSW3844802 ফটো উপলব্ধ	695 নাম : শৰৎ চন্দ্ৰ দাস পিতাৰ নাম: যোগেশ দাস ঘৰ নং : ২৯১গ বয়স : 79 লিঙ্গ : পুৰুষ	BSW3844857 ফটো উপলব্ধ	696 নাম : স্বৰ্ণলতা দাস স্বামীৰ নাম: শৰত চন্দ্ৰ দাস ঘৰ নং : ২৯১গ বয়স : 71 লিঙ্গ : মহিলা	BSW3844868 ফটো উপলব্ধ
697 নাম : সুভাষ চন্দ্ৰ আৰ্য পিতাৰ নাম: কানাই আৰ্য ঘৰ নং : ২৯১৮ বয়স : 62 লিঙ্গ : পুৰুষ	BSW3844960 ফটো উপলব্ধ	698 নাম : শিখাৰানী দত্ত পিতাৰ নাম: কুপেশ দত্ত ঘৰ নং : ২৯১উ বয়স : 59 লিঙ্গ : মহিলা	BSW3844959 ফটো উপলব্ধ	699 নাম : সুশেন দাস পিতাৰ নাম: সুৰেন্দ্ৰ দাস ঘৰ নং : ২৯১ই বয়স : 56 লিঙ্গ : পুৰুষ	BSW3844982 ফটো উপলব্ধ
700 নাম : গৌৰাঙ্গ দে পিতাৰ নাম: বাদল চন্দ্ৰ দে ঘৰ নং : ২৯১ক বয়স : 55 লিঙ্গ : পুৰুষ	BSW3844777 ফটো উপলব্ধ	701 নাম : গৌৰী বানী দে স্বামীৰ নাম: গৌৰাঙ্গ দে ঘৰ নং : ২৯১ক বয়স : 54 লিঙ্গ : মহিলা	BSW3844788 ফটো উপলব্ধ	702 নাম : শিখা দত্ত পিতাৰ নাম: কুপেশ দত্ত ঘৰ নং : ২৯১উ বয়স : 53 লিঙ্গ : মহিলা	BSW3844937 ফটো উপলব্ধ
703 নাম : বাবুল বয় পিতাৰ নাম: নাগেন্দ্ৰ ৰায় ঘৰ নং : ২৯১খ বয়স : 53 লিঙ্গ : পুৰুষ	BSW3844813 ফটো উপলব্ধ	704 নাম : কৃষ্ণ দত্ত পিতাৰ নাম: কুপেশ দত্ত ঘৰ নং : ২৯১উ বয়স : 51 লিঙ্গ : পুৰুষ	BSW3844948 ফটো উপলব্ধ	705 নাম : শিখা আৰ্য স্বামীৰ নাম: সুভাষ চন্দ্ৰ আৰ্য ঘৰ নং : ২৯১৮ বয়স : 50 লিঙ্গ : মহিলা	BSW3844971 ফটো উপলব্ধ
706 নাম : পবিত্ৰা দাস স্বামীৰ নাম: সুশেন দাস ঘৰ নং : ২৯১ই বয়স : 45 লিঙ্গ : মহিলা	BSW3844993 ফটো উপলব্ধ	707 নাম : মনোজ দাস পিতাৰ নাম: সুৰেন্দ্ৰ দাস ঘৰ নং : ২৯১ই বয়স : 43 লিঙ্গ : পুৰুষ	BSW3847663 ফটো উপলব্ধ	708 নাম : বিপুল ৰয় পিতাৰ নাম: নাগেন্দ্ৰ ৰায় ঘৰ নং : ২৯১খ বয়স : 43 লিঙ্গ : পুৰুষ	BSW3844835 ফটো উপলব্ধ
709 নাম : দিলীপ কুমাৰ ৰয় পিতাৰ নাম: নাগেন্দ্ৰ চন্দ্ৰ ৰয় ঘৰ নং : ২৯১খ বয়স : 41 লিঙ্গ : পুৰুষ	BSW3844846 ফটো উপলব্ধ	710 নাম : তপন দাস পিতাৰ নাম: শৰত চন্দ্ৰ দাস ঘৰ নং : ২৯১গ বয়স : 37 লিঙ্গ : পুৰুষ	BSW3844904 ফটো উপলব্ধ	711 নাম : বিংকু ৰয় স্বামীৰ নাম: বাবুল ৰয় ঘৰ নং : ২৯১খ বয়স : 37 লিঙ্গ : মহিলা	BSW3844824 ফটো উপলব্ধ
712 নাম : সুমন আৰ্য পিতাৰ নাম: সুভাষ চন্দ্ৰ আৰ্য ঘৰ নং : ২৯১৮ বয়স : 31 লিঙ্গ : পুৰুষ	BSW3847834 ফটো উপলব্ধ	713 নাম : গিৰিশ মণ্ডল পিতাৰ নাম: ৰাজেন্দ্ৰ মণ্ডল ঘৰ নং : ২৯২ বয়স : 54 লিঙ্গ : পুৰুষ	BSW3845010 ফটো উপলব্ধ	714 নাম : মায়াবানী মণ্ডল স্বামীৰ নাম: গিৰিশ মণ্ডল ঘৰ নং : ২৯২ বয়স : 48 লিঙ্গ : মহিলা	BSW3845021 ফটো উপলব্ধ
715 নাম : ৰীমা মণ্ডল পিতাৰ নাম: গিৰিশ মণ্ডল ঘৰ নং : ২৯২ বয়স : 28 লিঙ্গ : মহিলা	BSW0247130 ফটো উপলব্ধ	716 নাম : প্ৰতি মণ্ডল পিতাৰ নাম: গিৰিশ মণ্ডল ঘৰ নং : 292 বয়স : 21 লিঙ্গ : মহিলা	BSW3875366 ফটো উপলব্ধ	717 নাম : প্ৰবিক কুমাৰ সুৰকাৰ পিতাৰ নাম: প্ৰিয়াবাশী সুৰকাৰ ঘৰ নং : ২৯৩ বয়স : 58 লিঙ্গ : পুৰুষ	BSW3845032 ফটো উপলব্ধ
718 নাম : মায়াবানী সুৰকাৰ স্বামীৰ নাম: প্ৰবিক সুৰকাৰ ঘৰ নং : ২৯৩ বয়স : 52 লিঙ্গ : মহিলা	BSW3845043 ফটো উপলব্ধ	719 নাম : প্ৰকাশ সুৰকাৰ পিতাৰ নাম: প্ৰিয়াবাসী সুৰকাৰ ঘৰ নং : ২৯৩ বয়স : 48 লিঙ্গ : পুৰুষ	BSW3845054 ফটো উপলব্ধ	720 নাম : দুলালী সুৰকাৰ স্বামীৰ নাম: প্ৰকাশ সুৰকাৰ ঘৰ নং : ২৯৩ বয়স : 42 লিঙ্গ : মহিলা	BSW3845065 ফটো উপলব্ধ



721 নাম : অংকৰ সৰকাৰ পিতাৰ নাম: প্ৰবিক কুমাৰ সৰকাৰ সৰকাৰ ঘৰ নং : ২৯৩ বয়স : 28 লিঙ্গ : পুৰুষ	BSW0183780 ফটো উপলব্ধ	722 নাম : পল্লব সৰকাৰ পিতাৰ নাম: প্ৰকাশ সৰকাৰ ঘৰ নং : ২৯৩ বয়স : 23 লিঙ্গ : পুৰুষ	BSW0507756 ফটো উপলব্ধ	723 নাম : বাকেশ সৰকাৰ পিতাৰ নাম: প্ৰকাশ সৰকাৰ ঘৰ নং : 293 বয়স : 20 লিঙ্গ : পুৰুষ	PYI0084111 ফটো উপলব্ধ
724 নাম : বীনা নন্দী স্বামীৰ নাম: মহাদেব নন্দী ঘৰ নং : ২৯৪ বয়স : 43 লিঙ্গ : মহিলা	BSW3845098 ফটো উপলব্ধ	725 নাম : দেবাশিস নন্দী পিতাৰ নাম: মহাদেব নন্দী ঘৰ নং : ২৯৪ বয়স : 25 লিঙ্গ : পুৰুষ	BSW0331553 ফটো উপলব্ধ	726 নাম : পুষ্প মণ্ডল স্বামীৰ নাম: গৌৰাঙ্গ মণ্ডল ঘৰ নং : ২৯৬ বয়স : 48 লিঙ্গ : মহিলা	BSW3845123 ফটো উপলব্ধ
727 নাম : মমিতা মণ্ডল পিতাৰ নাম: গৌৰাঙ্গ মণ্ডল ঘৰ নং : ২৯৬ বয়স : 26 লিঙ্গ : মহিলা	BSW0284901 ফটো উপলব্ধ	728 নাম : বিবেক মণ্ডল পিতাৰ নাম: গৌৰাঙ্গ মণ্ডল ঘৰ নং : 296 বয়স : 25 লিঙ্গ : পুৰুষ	BSW3877610 ফটো উপলব্ধ	729 নাম : বিকি মণ্ডল পিতাৰ নাম: গৌৰাঙ্গ মণ্ডল ঘৰ নং : 296 বয়স : 23 লিঙ্গ : পুৰুষ	BSW3874708 ফটো উপলব্ধ
730 নাম : বীনা মণ্ডল স্বামীৰ নাম: নাৰায়ণ মণ্ডল ঘৰ নং : ২৯৭ বয়স : 54 লিঙ্গ : মহিলা	BSW3845134 ফটো উপলব্ধ	731 নাম : গৌতম মণ্ডল পিতাৰ নাম: নাৰায়ণ মণ্ডল ঘৰ নং : ২৯৭ বয়স : 33 লিঙ্গ : পুৰুষ	BSW0183970 ফটো উপলব্ধ	732 নাম : উত্তম মণ্ডল পিতাৰ নাম: নাৰায়ণ মণ্ডল ঘৰ নং : ২৯৭ বয়স : 31 লিঙ্গ : পুৰুষ	BSW0086249 ফটো উপলব্ধ
733 নাম : যশুদা মণ্ডল পিতাৰ নাম: নাৰায়ণ মণ্ডল ঘৰ নং : ২৯৭ বয়স : 30 লিঙ্গ : মহিলা	BSW0168740 ফটো উপলব্ধ	734 নাম : জয়দেব মণ্ডল পিতাৰ নাম: নাৰায়ণ মণ্ডল ঘৰ নং : ২৯৭ বয়স : 24 লিঙ্গ : পুৰুষ	BSW0548065 ফটো উপলব্ধ	735 নাম : ভবানী দত্ত স্বামীৰ নাম: চিত্তৰঞ্জন দত্ত ঘৰ নং : 299ঘ বয়স : 52 লিঙ্গ : মহিলা	BSW3845145 ফটো উপলব্ধ
736 নাম : সমীৰ দত্ত পিতাৰ নাম: চিত্ত বৰ্জেন দত্ত ঘৰ নং : 299ঘ বয়স : 31 লিঙ্গ : পুৰুষ	BSW3847243 ফটো উপলব্ধ	737 নাম : বিবেক বাৰ্মন পিতাৰ নাম: নিবাৰণ বৰ্মন ঘৰ নং : ২৯৯ এ বয়স : 37 লিঙ্গ : পুৰুষ	GML1293705 ফটো উপলব্ধ	738 নাম : সুমন বৰ্মন স্বামীৰ নাম: শংকৰ বৰ্মন ঘৰ নং : ২৯৯ বি বয়স : 33 লিঙ্গ : মহিলা	BSW0450957 ফটো উপলব্ধ
739 নাম : বাধা হালৈ স্বামীৰ নাম: নগেন হালৈ ঘৰ নং : ৩০১ বয়স : 54 লিঙ্গ : মহিলা	BSW3845156 ফটো উপলব্ধ	740 নাম : হেমন্ত হালৈ পিতাৰ নাম: নগেন হালৈ ঘৰ নং : ৩০১ বয়স : 39 লিঙ্গ : পুৰুষ	BSW3845167 ফটো উপলব্ধ	741 নাম : বাবলী হালৈ মাতৃৰ নাম: বাধা হালৈ ঘৰ নং : 301 বয়স : 28 লিঙ্গ : মহিলা	BSW0183632 ফটো উপলব্ধ
742 নাম : হীৰা দেবী পিতাৰ নাম: কমল শৰ্মা ঘৰ নং : ৩০৫ বয়স : 36 লিঙ্গ : মহিলা	BSW3846604 ফটো উপলব্ধ	743 নাম : খগেন শৰ্মা পিতাৰ নাম: কমল শৰ্মা ঘৰ নং : ৩০৫ বয়স : 31 লিঙ্গ : পুৰুষ	BSW3846591 ফটো উপলব্ধ	744 নাম : কৰিনা ধমলা স্বামীৰ নাম: খগেন শৰ্মা ঘৰ নং : 305 বয়স : 23 লিঙ্গ : মহিলা	PYI0005553 ফটো উপলব্ধ
745 নাম : চুৰামণি ৰিমাল পিতাৰ নাম: কৃষ্ণ প্ৰসাদ ৰিমাল ঘৰ নং : ৩১১ বয়স : 53 লিঙ্গ : পুৰুষ	BSW3845178 ফটো উপলব্ধ	746 নাম : মীনা দেবী ৰিমাল স্বামীৰ নাম: চুৰামণি ৰিমাল ঘৰ নং : ৩১১ বয়স : 43 লিঙ্গ : মহিলা	BSW3845189 ফটো উপলব্ধ	747 নাম : চুমন ৰিমাল পিতাৰ নাম: চুৰামণি ৰিমাল ঘৰ নং : ৩১১ বয়স : 25 লিঙ্গ : পুৰুষ	BSW0325746 ফটো উপলব্ধ
748 নাম : লালপুৰী দেবী স্বামীৰ নাম: বেজনাথ পন্ডিড ঘৰ নং : ৩২২ বয়স : 72 লিঙ্গ : মহিলা	BSW3845190 ফটো উপলব্ধ	749 নাম : বিনোদ কুমাৰ পণ্ডিত পিতাৰ নাম: বেজনাথ পন্ডিড ঘৰ নং : ৩২২ বয়স : 49 লিঙ্গ : পুৰুষ	BSW3845203 ফটো উপলব্ধ	750 নাম : মনী দেবী স্বামীৰ নাম: বিনোদ পণ্ডিত ঘৰ নং : ৩২২ বয়স : 44 লিঙ্গ : মহিলা	BSW3845214 ফটো উপলব্ধ



751 নাম : আনন্দ পণ্ডিত পিতাৰ নাম: বেজনাথ পণ্ডিত ঘৰ নং : ৩২২ বয়স : 42 লিঙ্গ : পুৰুষ	BSW3845236 ফটো উপলব্ধ	752 নাম : মনোজ পণ্ডিত পিতাৰ নাম: বেজনাথ পণ্ডিত ঘৰ নং : ৩২২ বয়স : 40 লিঙ্গ : পুৰুষ	BSW3845225 ফটো উপলব্ধ	753 নাম : সবিতা দেবী স্বামীৰ নাম: মনোজ কুমাৰ পণ্ডিত ঘৰ নং : ৩২২ বয়স : 40 লিঙ্গ : মহিলা	BSW0536920 ফটো উপলব্ধ
754 নাম : প্ৰিয়া দেবী স্বামীৰ নাম: আনন্দ কুমাৰ পণ্ডিত ঘৰ নং : ৩২২ বয়স : 33 লিঙ্গ : মহিলা	BSW0537233 ফটো উপলব্ধ	755 নাম : বিমা কুমাৰী পিতাৰ নাম: বিনোদ কুমাৰ পণ্ডিত ঘৰ নং : 322 বয়স : 26 লিঙ্গ : মহিলা	BSW0556886 ফটো উপলব্ধ	756 নাম : বিশাল কুমাৰ পণ্ডিত পিতাৰ নাম: বিনোদ কুমাৰ পণ্ডিত ঘৰ নং : ৩২২ বয়স : 22 লিঙ্গ : পুৰুষ	BSW0544833 ফটো উপলব্ধ
757 নাম : বিকাশ কুমাৰ পণ্ডিত পিতাৰ নাম: মনোজ কুমাৰ পণ্ডিত ঘৰ নং : 322 বয়স : 21 লিঙ্গ : পুৰুষ	PY10007542 ফটো উপলব্ধ	758 নাম : সুমিত্ৰা ৰোতিয়া স্বামীৰ নাম: বিৰেন ৰোতিয়া ঘৰ নং : ৩২৮ বয়স : 37 লিঙ্গ : মহিলা	BSW1602002 ফটো উপলব্ধ	759 নাম : কমালী লামা পিতাৰ নাম: হৰ্ক বা লামা ঘৰ নং : ৩৩১ বয়স : 61 লিঙ্গ : মহিলা	BSW3845269 ফটো উপলব্ধ
760 নাম : নৰ্বু লামা পিতাৰ নাম: হৰ্ক বা লামা ঘৰ নং : ৩৩১ বয়স : 56 লিঙ্গ : পুৰুষ	BSW3845270 ফটো উপলব্ধ	761 নাম : চম্পা লামা স্বামীৰ নাম: নৰ্বু লামা ঘৰ নং : ৩৩১ বয়স : 43 লিঙ্গ : মহিলা	BSW3845327 ফটো উপলব্ধ	762 নাম : সুৰজ লামা পিতাৰ নাম: ভীম বাহাদুৰ লামা ঘৰ নং : ৩৩১ বয়স : 40 লিঙ্গ : পুৰুষ	BSW3845305 ফটো উপলব্ধ
763 নাম : চন্দ্ৰ লামা পিতাৰ নাম: ভীম বাঃ লামা ঘৰ নং : ৩৩১ বয়স : 33 লিঙ্গ : পুৰুষ	BSW0092767 ফটো উপলব্ধ	764 নাম : ৰেখা লামা স্বামীৰ নাম: সুৰজ লামা ঘৰ নং : ৩৩১ বয়স : 32 লিঙ্গ : মহিলা	BSW0185165 ফটো উপলব্ধ	765 নাম : পুনম লামা অন্যান্য: সুৰজ লামা ঘৰ নং : ৩৩১ বয়স : 27 লিঙ্গ : মহিলা	BSW0183640 ফটো উপলব্ধ
766 নাম : প্ৰিয়ান্কা লামা অন্যান্য: গৌতম লামা ঘৰ নং : ৩৩১ বয়স : 24 লিঙ্গ : মহিলা	BSW0480210 ফটো উপলব্ধ	767 নাম : শুকমতী লিম্বু পিতাৰ নাম: দল বাহাদুৰ লিম্বু ঘৰ নং : ৩৩২ বয়স : 62 লিঙ্গ : মহিলা	BSW3845349 ফটো উপলব্ধ	768 নাম : ডম্বৰ লিম্বু পিতাৰ নাম: দল বাহাদুৰ লিম্বু ঘৰ নং : ৩৩২ বয়স : 60 লিঙ্গ : পুৰুষ	BSW3845350 ফটো উপলব্ধ
769 নাম : মেনকা লিম্বু স্বামীৰ নাম: ডম্বৰ লিম্বু ঘৰ নং : ৩৩২ বয়স : 53 লিঙ্গ : মহিলা	BSW3845361 ফটো উপলব্ধ	770 নাম : নেত্ৰ লিম্বু পিতাৰ নাম: দল বাহাদুৰ লিম্বু ঘৰ নং : ৩৩২ বয়স : 50 লিঙ্গ : মহিলা	BSW3845372 ফটো উপলব্ধ	771 নাম : গঙ্গা লিম্বু পিতাৰ নাম: দল বাহাদুৰ লিম্বু ঘৰ নং : ৩৩২ বয়স : 48 লিঙ্গ : মহিলা	BSW3845383 ফটো উপলব্ধ
772 নাম : বীৰেন লিম্বু পিতাৰ নাম: দল বাহাদুৰ লিম্বু ঘৰ নং : ৩৩২ বয়স : 46 লিঙ্গ : পুৰুষ	BSW3845394 ফটো উপলব্ধ	773 নাম : লিলা লিম্বু স্বামীৰ নাম: বীৰেন লিম্বু ঘৰ নং : ৩৩২ বয়স : 34 লিঙ্গ : মহিলা	BSW0092858 ফটো উপলব্ধ	774 নাম : বিশাল লিম্বু পিতাৰ নাম: ডম্বৰ লিম্বু ঘৰ নং : ৩৩২ বয়স : 30 লিঙ্গ : পুৰুষ	BSW0092908 ফটো উপলব্ধ
775 নাম : ৰাজদীপ লিম্বু পিতাৰ নাম: দোংবোৰ লিম্বু ঘৰ নং : ৩৩২ বয়স : 23 লিঙ্গ : পুৰুষ	BSW0464875 ফটো উপলব্ধ	776 নাম : লাল বাবু প্ৰসাদ পিতাৰ নাম: বিশ্বনাথ প্ৰসাদ ঘৰ নং : ৩৩৬ বয়স : 65 লিঙ্গ : পুৰুষ	BSW3845429 ফটো উপলব্ধ	777 নাম : উমেশ প্ৰসাদ পিতাৰ নাম: বিশ্বনাথ প্ৰসাদ ঘৰ নং : ৩৩৬ বয়স : 41 লিঙ্গ : পুৰুষ	BSW3845418 ফটো উপলব্ধ
778 নাম : শীলা দত্ত স্বামীৰ নাম: বাবুল দত্ত ঘৰ নং : ৩৪৩ বয়স : 57 লিঙ্গ : মহিলা	BSW3845441 ফটো উপলব্ধ	779 নাম : বাবুল দত্ত পিতাৰ নাম: যোগেশ দত্ত ঘৰ নং : ৩৪৩ বয়স : 52 লিঙ্গ : পুৰুষ	BSW3845430 ফটো উপলব্ধ	780 নাম : বাপন দত্ত পিতাৰ নাম: বাবুল দত্ত ঘৰ নং : ৩৪৩ বয়স : 37 লিঙ্গ : পুৰুষ	BSW3846477 ফটো উপলব্ধ



781 নাম : দেবীদত্তা চক্ৰবৰ্তী স্বামীৰ নাম: বাপন দত্ত ঘৰ নং : 343 বয়স : 36 লিঙ্গ : মহিলা	PYI0066373 ফটো উপলব্ধ	782 নাম : মীনা বৰ্মন স্বামীৰ নাম: বাবুল বৰ্মন ঘৰ নং : 389 বয়স : 58 লিঙ্গ : মহিলা	BSW3845485 ফটো উপলব্ধ	783 নাম : গোপাল দৰ্জী পিতাৰ নাম: মন বাহাদুৰ দৰ্জী ঘৰ নং : 351 বয়স : 65 লিঙ্গ : পুৰুষ	BSW3845510 ফটো উপলব্ধ
784 নাম : হৰিমায়া দৰ্জী স্বামীৰ নাম: গোপাল দৰ্জী ঘৰ নং : 351 বয়স : 57 লিঙ্গ : মহিলা	BSW3845521 ফটো উপলব্ধ	785 নাম : ৰাজ কুমাৰ দৰ্জী পিতাৰ নাম: গোপাল দৰ্জী ঘৰ নং : 351 বয়স : 44 লিঙ্গ : পুৰুষ	BSW3847414 ফটো উপলব্ধ	786 নাম : ৰাধা দেৱী পিতাৰ নাম: গোপাল দৰ্জী ঘৰ নং : 351 বয়স : 38 লিঙ্গ : মহিলা	BSW0285114 ফটো উপলব্ধ
787 নাম : সংগীতা দৰ্জী পিতাৰ নাম: ৰাজু দৰ্জী ঘৰ নং : 351 বয়স : 34 লিঙ্গ : মহিলা	BSW0251116 ফটো উপলব্ধ	788 নাম : ৰবিৰাম বসুমতাৰী পিতাৰ নাম: নৰ্গেন বসুমতাৰী ঘৰ নং : 351ক বয়স : 57 লিঙ্গ : পুৰুষ	BSW3845532 ফটো উপলব্ধ	789 নাম : ৰংজালী বসুমতাৰী স্বামীৰ নাম: ৰবিৰাম বসুমতাৰী ঘৰ নং : 351ক বয়স : 47 লিঙ্গ : মহিলা	BSW3845543 ফটো উপলব্ধ
S 790 নাম : অনন্ত বা পিতাৰ নাম: হৰিদেব বা ঘৰ নং : 351 বয়স : 35 লিঙ্গ : পুৰুষ	BSW3845612 ফটো উপলব্ধ	791 নাম : প্ৰমিলা বা স্বামীৰ নাম: অনন্ত বা ঘৰ নং : 351 বয়স : 65 লিঙ্গ : মহিলা	BSW3845623 ফটো উপলব্ধ	792 নাম : বিবেকানন্দ বা পিতাৰ নাম: অনন্ত বা ঘৰ নং : 351 বয়স : 47 লিঙ্গ : পুৰুষ	BSW3845634 ফটো উপলব্ধ
793 নাম : কপিলদেব বা পিতাৰ নাম: অনন্ত বা ঘৰ নং : 351 বয়স : 39 লিঙ্গ : পুৰুষ	BSW3845645 ফটো উপলব্ধ	794 নাম : শোভা কুমাৰী পিতাৰ নাম: অনন্ত বা ঘৰ নং : 351 বয়স : 34 লিঙ্গ : মহিলা	BSW0285122 ফটো উপলব্ধ	795 নাম : বিত বা পিতাৰ নাম: অনন্ত বা ঘৰ নং : 351 বয়স : 31 লিঙ্গ : পুৰুষ	BSW3847061 ফটো উপলব্ধ
796 নাম : পল্লৱী বা স্বামীৰ নাম: বিবেকানন্দ বা ঘৰ নং : 351 বয়স : 26 লিঙ্গ : মহিলা	BSW0285353 ফটো উপলব্ধ	797 নাম : জাবিদচন দৈমাৰী পিতাৰ নাম: এবল দৈমাৰী ঘৰ নং : 360 বয়স : 59 লিঙ্গ : পুৰুষ	BSW3845656 ফটো উপলব্ধ	798 নাম : নন্দৰাম বড়ো পিতাৰ নাম: জেৰেৰা বড়ো ঘৰ নং : 360 বয়স : 57 লিঙ্গ : পুৰুষ	BSW3845690 ফটো উপলব্ধ
799 নাম : অনিমা দৈমাৰী স্বামীৰ নাম: জাবেদ দৈমাৰী ঘৰ নং : 360 বয়স : 56 লিঙ্গ : মহিলা	BSW3845667 ফটো উপলব্ধ	800 নাম : মালতী দৈমাৰী স্বামীৰ নাম: নন্দ ৰাম বড়ো ঘৰ নং : 360 বয়স : 52 লিঙ্গ : মহিলা	BSW3845689 ফটো উপলব্ধ	801 নাম : পোপিয়া দৈমাৰী পিতাৰ নাম: জাবিদচন দৈমাৰী ঘৰ নং : 360 বয়স : 40 লিঙ্গ : মহিলা	BSW3845678 ফটো উপলব্ধ
802 নাম : বলচন দৈমাৰী পিতাৰ নাম: জাবিদচন দৈমাৰী ঘৰ নং : 360 বয়স : 35 লিঙ্গ : পুৰুষ	BSW3845703 ফটো উপলব্ধ	803 নাম : ৰুপশিষ্যা দৈমাৰী স্বামীৰ নাম: বলচন দৈমাৰী ঘৰ নং : 360 বয়স : 34 লিঙ্গ : মহিলা	BSW0184341 ফটো উপলব্ধ	804 নাম : স্নেহিকা দৈমাৰী পিতাৰ নাম: জাবেদচন দৈমাৰী ঘৰ নং : 360 বয়স : 33 লিঙ্গ : মহিলা	BSW0184903 ফটো উপলব্ধ
805 নাম : ভাগ্যশ্ৰী বড়ো পিতাৰ নাম: নন্দ ৰাম বড়ো ঘৰ নং : 360 বয়স : 28 লিঙ্গ : মহিলা	BSW0313445 ফটো উপলব্ধ	806 নাম : জুনমণী বড়ো স্বামীৰ নাম: ৰবিন্দু বড়ো ঘৰ নং : 360খ বয়স : 29 লিঙ্গ : মহিলা	BSW0252239 ফটো উপলব্ধ	807 নাম : ৰবিন্দু বড়ো পিতাৰ নাম: খৰ্গেন বড়ো ঘৰ নং : 360ক বয়স : 28 লিঙ্গ : পুৰুষ	BSW0252247 ফটো উপলব্ধ
808 নাম : খৰ্গেন বড়ো পিতাৰ নাম: ভবেন বড়ো ঘৰ নং : 360ক বয়স : 60 লিঙ্গ : পুৰুষ	BSW3845714 ফটো উপলব্ধ	809 নাম : জয়ন্তী বড়ো স্বামীৰ নাম: খৰ্গেন বড়ো ঘৰ নং : 360ক বয়স : 55 লিঙ্গ : মহিলা	BSW3845725 ফটো উপলব্ধ	S 810 নাম : উপেন্দ্ৰ সাহ পিতাৰ নাম: বুলি আল সাহ ঘৰ নং : 360ক বয়স : 36 লিঙ্গ : পুৰুষ	BSW3847345 ফটো উপলব্ধ



<p>811</p> <p>নাম : উত্তম কুঃ শৰ্মা পিতাৰ নাম : ভবেন্দ্ৰ শৰ্মা ঘৰ নং : ৩৬৮ বয়স : 74 লিঙ্গ : পুৰুষ</p>	<p>BSW3845816</p> <p>ফটো উপলব্ধ</p>	<p>812</p> <p>নাম : ভূপেন্দ্ৰ শৰ্মা পিতাৰ নাম : ভবেন্দ্ৰ শৰ্মা ঘৰ নং : ৩৬৮ বয়স : 63 লিঙ্গ : পুৰুষ</p>	<p>BSW0183764</p> <p>ফটো উপলব্ধ</p>	<p>813</p> <p>নাম : সুবাবালা দেবী স্বামীৰ নাম : উত্তম কুঃ শৰ্মা ঘৰ নং : ৩৬৮ বয়স : 60 লিঙ্গ : মহিলা</p>	<p>BSW3845827</p> <p>ফটো উপলব্ধ</p>
<p>814</p> <p>নাম : সবিতা দেবী পিতাৰ নাম : উমেশ শৰ্মা ঘৰ নং : ৩৬৮ বয়স : 51 লিঙ্গ : মহিলা</p>	<p>BSW0184960</p> <p>ফটো উপলব্ধ</p>	<p>815</p> <p>নাম : অনামিকা দেবী স্বামীৰ নাম : ফুকন শৰ্মা ঘৰ নং : ৩৬৮ বয়স : 33 লিঙ্গ : মহিলা</p>	<p>BSW0184952</p> <p>ফটো উপলব্ধ</p>	<p>816</p> <p>নাম : দেৱব্রত শৰ্মা পিতাৰ নাম : উত্তম কুমাৰ শৰ্মা ঘৰ নং : ৩৬৮ বয়স : 31 লিঙ্গ : পুৰুষ</p>	<p>BSW0184192</p> <p>ফটো উপলব্ধ</p>
<p>817</p> <p>নাম : মিনু পাচান স্বামীৰ নাম : ৰাজেন্দ্ৰ পাচানি ঘৰ নং : ৩৭০ বয়স : 81 লিঙ্গ : মহিলা</p>	<p>BSW3845861</p> <p>ফটো উপলব্ধ</p>	<p>818</p> <p>নাম : মনু কুমাৰ পাচানি পিতাৰ নাম : ৰাজেন্দ্ৰ নাথ পাচানি ঘৰ নং : ৩৭০ বয়স : 52 লিঙ্গ : পুৰুষ</p>	<p>BSW3845872</p> <p>ফটো উপলব্ধ</p>	<p>819</p> <p>নাম : জ্যোতিকা পাচানী স্বামীৰ নাম : মনু পাচানী ঘৰ নং : 370 বয়স : 45 লিঙ্গ : মহিলা</p>	<p>BSW0295923</p> <p>ফটো উপলব্ধ</p>
<p>820</p> <p>নাম : প্ৰানসল প্ৰসাদ পাচনী পিতাৰ নাম : মনু কুমাৰ পাচনী ঘৰ নং : 370 বয়স : 20 লিঙ্গ : পুৰুষ</p>	<p>PYI0143701</p> <p>ফটো উপলব্ধ</p>	<p>821</p> <p>নাম : দুলাল বৰুৱা পিতাৰ নাম : নগেন্দ্ৰ বৰুৱা ঘৰ নং : ৩৭৩ বয়স : 70 লিঙ্গ : পুৰুষ</p>	<p>BSW3845929</p> <p>ফটো উপলব্ধ</p>	<p>822</p> <p>নাম : প্ৰীতিলতা বৰুৱা স্বামীৰ নাম : দুলাল বৰুৱা ঘৰ নং : ৩৭৩ বয়স : 65 লিঙ্গ : মহিলা</p>	<p>BSW3845930</p> <p>ফটো উপলব্ধ</p>
<p>823</p> <p>নাম : জোংচাৰ বড়ো পিতাৰ নাম : ধৰ্খৰা বড়ো ঘৰ নং : ৩৭৩ক বয়স : 26 লিঙ্গ : পুৰুষ</p>	<p>BSW0348540</p> <p>ফটো উপলব্ধ</p>	<p>824</p> <p>নাম : নিমাতী বড়ো স্বামীৰ নাম : ধৰ্খৰা বড়ো ঘৰ নং : ৩৭৩ক বয়স : 45 লিঙ্গ : মহিলা</p>	<p>BSW3845952</p> <p>ফটো উপলব্ধ</p>	<p>825</p> <p>নাম : মংগল বড়ো পিতাৰ নাম : সভাৰাম বড়ো ঘৰ নং : ৩৭৬ বয়স : 74 লিঙ্গ : পুৰুষ</p>	<p>BSW3845963</p> <p>ফটো উপলব্ধ</p>
<p>826</p> <p>নাম : সন্ত্যপ্ৰভা নাৰ্জাৰী স্বামীৰ নাম : মঙ্গল নাৰ্জাৰী ঘৰ নং : ৩৭৬ বয়স : 69 লিঙ্গ : মহিলা</p>	<p>BSW3845974</p> <p>ফটো উপলব্ধ</p>	<p>827</p> <p>নাম : জিতু নাৰ্জাৰী পিতাৰ নাম : মঙল নাৰ্জাৰী ঘৰ নং : ৩৭৬ বয়স : 34 লিঙ্গ : পুৰুষ</p>	<p>BSW3846808</p> <p>ফটো উপলব্ধ</p>	<p>828</p> <p>নাম : মনিষা বড়ো স্বামীৰ নাম : জিতু নাৰ্জাৰী ঘৰ নং : ৩৭৬ বয়স : 30 লিঙ্গ : মহিলা</p>	<p>BSW0098558</p> <p>ফটো উপলব্ধ</p>
<p>829</p> <p>নাম : বিষ্ণু উপাধ্যায় পিতাৰ নাম : বেদ প্ৰসাদ উপাধ্যায় ঘৰ নং : ৩৮৭ বয়স : 54 লিঙ্গ : পুৰুষ</p>	<p>BSW3846079</p> <p>ফটো উপলব্ধ</p>	<p>830</p> <p>নাম : সুনিতা দেবী পিতাৰ নাম : বিষ্ণু উপাধ্যায় ঘৰ নং : ৩৮৭ বয়স : 32 লিঙ্গ : মহিলা</p>	<p>BSW3846740</p> <p>ফটো উপলব্ধ</p>	<p>831</p> <p>নাম : গকল ভাণ্ডাৰী পিতাৰ নাম : বিষ্ণু উপাধ্যায় ঘৰ নং : ৩৮৭ বয়স : 30 লিঙ্গ : পুৰুষ</p>	<p>BSW0184523</p> <p>ফটো উপলব্ধ</p>
<p>832</p> <p>নাম : দিভু শইকীয়া দৈমাৰী স্বামীৰ নাম : হৰকান্ত দৈমাৰী ঘৰ নং : ৩৮৮ বয়স : 47 লিঙ্গ : মহিলা</p>	<p>BSW3847685</p> <p>ফটো উপলব্ধ</p>	<p>833</p> <p>নাম : কল্পনা দৈমাৰী স্বামীৰ নাম : হৰকান্ত দৈমাৰী ঘৰ নং : ৩৮৮ বয়স : 45 লিঙ্গ : মহিলা</p>	<p>BSW3846137</p> <p>ফটো উপলব্ধ</p>	<p>834</p> <p>নাম : সংগীতা দৈমাৰী মাতৃৰ নাম : হৰকান্ত দৈমাৰী ঘৰ নং : ৩৮৮ বয়স : 29 লিঙ্গ : মহিলা</p>	<p>BSW0168641</p> <p>ফটো উপলব্ধ</p>
<p>835</p> <p>নাম : অকনী বড়ো স্বামীৰ নাম : শুকুৰাম বড়ো ঘৰ নং : ৩৮৯ বয়স : 39 লিঙ্গ : মহিলা</p>	<p>BSW3846159</p> <p>ফটো উপলব্ধ</p>	<p>836</p> <p>নাম : সোমজিনা বড়ো পিতাৰ নাম : শুকুৰাম বড়ো ঘৰ নং : 389 বয়স : 21 লিঙ্গ : মহিলা</p>	<p>BSW3876067</p> <p>ফটো উপলব্ধ</p>	<p>837</p> <p>নাম : প্ৰদত্ত কুঃ বড়ো পিতাৰ নাম : দিধি ৰাম বড়ো ঘৰ নং : ৩৮৯ক বয়স : 47 লিঙ্গ : পুৰুষ</p>	<p>BSW0099689</p> <p>ফটো উপলব্ধ</p>
<p>838</p> <p>নাম : বৈচুমে বড়ো স্বামীৰ নাম : প্ৰদ্যত বড়ো ঘৰ নং : ৩৮৯ক বয়স : 35 লিঙ্গ : মহিলা</p>	<p>BSW0254656</p> <p>ফটো উপলব্ধ</p>	<p>839</p> <p>নাম : বুৰুল বড়ো পিতাৰ নাম : বলোৰাম বড়ো ঘৰ নং : ৩৯০ বয়স : 49 লিঙ্গ : পুৰুষ</p>	<p>BSW3846160</p> <p>ফটো উপলব্ধ</p>	<p>840</p> <p>নাম : পঞ্চমী বড়ো স্বামীৰ নাম : বুৰুল বড়ো ঘৰ নং : ৩৯০ বয়স : 42 লিঙ্গ : মহিলা</p>	<p>BSW3846171</p> <p>ফটো উপলব্ধ</p>



841 নাম : দেৰহাসা বড়ো পিতাৰ নাম: বুবুল বড়ো ঘৰ নং : 390 বয়স : 21 লিঙ্গ : পুৰুষ	PY10073643 ফটো উপলব্ধ	842 নাম : ফৈলাউ বসুমতাৰী পিতাৰ নাম: লেফ্ টেনেট বামুন বসুমতাৰী ঘৰ নং : 391 বয়স : 55 লিঙ্গ : পুৰুষ	BSW3846206 ফটো উপলব্ধ	843 নাম : দুৰ্গা বসুমতাৰী স্বামীৰ নাম: ফৈলাউ বসুমতাৰী ঘৰ নং : 391 বয়স : 43 লিঙ্গ : মহিলা	BSW3846217 ফটো উপলব্ধ
844 নাম : কনক বড়ো পিতাৰ নাম: হংলা বড়ো ঘৰ নং : 392 বয়স : 48 লিঙ্গ : পুৰুষ	BSW3846240 ফটো উপলব্ধ	845 নাম : দুখশ্ৰী বড়ো স্বামীৰ নাম: কনক বড়ো ঘৰ নং : 392 বয়স : 42 লিঙ্গ : মহিলা	BSW3846251 ফটো উপলব্ধ	R2 846 নাম : হীৰা বড়ো পিতাৰ নাম: হংগামা বড়ো ঘৰ নং : 392 বয়স : 20 লিঙ্গ : পুৰুষ	PY10076471 ফটো উপলব্ধ
847 নাম : হাংগামা বড়ো পিতাৰ নাম: দাগা বড়ো ঘৰ নং : 392 বয়স : 44 লিঙ্গ : পুৰুষ	BSW0469148 ফটো উপলব্ধ	848 নাম : বুপেশ্বৰী বড়ো স্বামীৰ নাম: হাংগামা বড়ো ঘৰ নং : 392 বয়স : 42 লিঙ্গ : মহিলা	BSW0552158 ফটো উপলব্ধ	849 নাম : হীৰা বৰো পিতাৰ নাম: হাংগামা বৰো ঘৰ নং : 392 বয়স : 20 লিঙ্গ : পুৰুষ	PY10074674 ফটো উপলব্ধ
850 নাম : বঞ্জন বসুমতাৰী পিতাৰ নাম: ৰবি বসুমতাৰী ঘৰ নং : 393 বয়স : 46 লিঙ্গ : পুৰুষ	BSW3846262 ফটো উপলব্ধ	851 নাম : ললিতা বসুমতাৰী স্বামীৰ নাম: বঞ্জন বসুমতাৰী ঘৰ নং : 393 বয়স : 41 লিঙ্গ : মহিলা	BSW3846273 ফটো উপলব্ধ	852 নাম : নিউটন বসুমতাৰী পিতাৰ নাম: বঞ্জন বসুমতাৰী ঘৰ নং : 393 বয়স : 24 লিঙ্গ : পুৰুষ	BSW0446757 ফটো উপলব্ধ
853 নাম : জোচেফিন ৰোস বড়ো পিতাৰ নাম: পানিৰাম বড়ো ঘৰ নং : 393 বয়স : 28 লিঙ্গ : মহিলা	BSW0100719 ফটো উপলব্ধ	854 নাম : নোবো কুমাৰ বসুমতাৰী পিতাৰ নাম: জোনা ৰাম বসুমতাৰী ঘৰ নং : 393 বয়স : 25 লিঙ্গ : পুৰুষ	BSW0349092 ফটো উপলব্ধ	S 855 নাম : জয়না বসুমতাৰী পিতাৰ নাম: জোনা ৰাম বসুমতাৰী ঘৰ নং : 393 বয়স : 28 লিঙ্গ : মহিলা	BSW0255687 ফটো উপলব্ধ
S 856 নাম : সনাথি বড়ো পিতাৰ নাম: ধনীৰাম বড়ো ঘৰ নং : 393 বয়স : 55 লিঙ্গ : মহিলা	BSW3846502 ফটো উপলব্ধ	857 নাম : পাণীৰাম বড়ো পিতাৰ নাম: বশী ৰাম বড়ো ঘৰ নং : 393 বয়স : 52 লিঙ্গ : পুৰুষ	BSW3846295 ফটো উপলব্ধ	858 নাম : বলেন বড়ো পিতাৰ নাম: কৰ্ণ বড়ো ঘৰ নং : 393 বয়স : 50 লিঙ্গ : পুৰুষ	BSW3846488 ফটো উপলব্ধ
859 নাম : ৰেবতী বসুমতাৰী স্বামীৰ নাম: জোনা ৰাম বসুমতাৰী ঘৰ নং : 393 বয়স : 48 লিঙ্গ : মহিলা	BSW1553486 ফটো উপলব্ধ	860 নাম : দিপিকা বড়ো স্বামীৰ নাম: পাণীৰাম বড়ো ঘৰ নং : 393 বয়স : 46 লিঙ্গ : মহিলা	BSW3846284 ফটো উপলব্ধ	861 নাম : নগেন নাৰ্জাৰী পিতাৰ নাম: ৰাথি নাৰ্জাৰী ঘৰ নং : 393 বয়স : 45 লিঙ্গ : পুৰুষ	BSW1553259 ফটো উপলব্ধ
862 নাম : জাফং বাগলাৰী পিতাৰ নাম: ৰমেশ মোছাহাৰী ঘৰ নং : 393 বয়স : 43 লিঙ্গ : পুৰুষ	BSW1553260 ফটো উপলব্ধ	863 নাম : বিবাবী দৈমাৰী স্বামীৰ নাম: জাফং বাগলাৰী ঘৰ নং : 393 বয়স : 42 লিঙ্গ : মহিলা	BSW1553408 ফটো উপলব্ধ	864 নাম : ৰেখা বড়ো স্বামীৰ নাম: বলেন বড়ো ঘৰ নং : 393 বয়স : 39 লিঙ্গ : মহিলা	BSW3846499 ফটো উপলব্ধ
865 নাম : ৰীনা নাৰ্জাৰী স্বামীৰ নাম: নগেন নাৰ্জাৰী ঘৰ নং : 393 বয়স : 38 লিঙ্গ : মহিলা	BSW1553475 ফটো উপলব্ধ	866 নাম : বীৰন কুমাৰ বসুমতাৰী পিতাৰ নাম: চন্দ্ৰ কান্ত বসুমতাৰী ঘৰ নং : 393 বয়স : 59 লিঙ্গ : পুৰুষ	BSW3846308 ফটো উপলব্ধ	867 নাম : ললিতা বসুমতাৰী স্বামীৰ নাম: বীৰন কুমাৰ বসুমতাৰী ঘৰ নং : 393 বয়স : 48 লিঙ্গ : মহিলা	BSW3846319 ফটো উপলব্ধ
868 নাম : গাৰ্গী বসুমতাৰী পিতাৰ নাম: বীৰন কুমাৰ বসুমতাৰী ঘৰ নং : 393 বয়স : 27 লিঙ্গ : মহিলা	BSW0255729 ফটো উপলব্ধ	869 নাম : সোমৈনা বসুমতাৰী পিতাৰ নাম: বীৰন কুমাৰ বসুমতাৰী ঘৰ নং : 394 বয়স : 25 লিঙ্গ : মহিলা	BSW0386391 ফটো উপলব্ধ	870 নাম : দোমৈ বসুমতাৰী পিতাৰ নাম: ফৈলাউ বসুমতাৰী ঘৰ নং : 393 বয়স : 23 লিঙ্গ : মহিলা	BSW0544940 ফটো উপলব্ধ



871 নাম : অনচুমি থাখলাৰী স্বামীৰ নাম: চুবুংচা মোছাহাৰী ঘৰ নং : 395 বয়স : 53 লিঙ্গ : মহিলা	BSW3846331 ফটো উপলব্ধ	S 872 নাম : চুবুংচা মোছাহাৰী পিতাৰ নাম: ৰাখি মোছাহাৰী ঘৰ নং : 395 বয়স : 53 লিঙ্গ : পুৰুষ	BSW3846320 ফটো উপলব্ধ	873 নাম : অনচুলী শ্বেতা মোছাহাৰী পিতাৰ নাম: চুবুংচা মোছাহাৰী ঘৰ নং : 395 বয়স : 23 লিঙ্গ : মহিলা	BSW0518670 ফটো উপলব্ধ
874 নাম : মুনান বড়ো পিতাৰ নাম: প্ৰণব বড়ো ঘৰ নং : 395(ক) বয়স : 23 লিঙ্গ : পুৰুষ	BSW0462341 ফটো উপলব্ধ	875 নাম : প্ৰণব বড়ো পিতাৰ নাম: বুদ্ধি ৰাম বড়ো ঘৰ নং : 395(ক) বয়স : 47 লিঙ্গ : পুৰুষ	BSW3846353 ফটো উপলব্ধ	876 নাম : খঞ্জনা বসুমতাৰী স্বামীৰ নাম: প্ৰণব বড়ো ঘৰ নং : 395(ক) বয়স : 46 লিঙ্গ : মহিলা	BSW3846342 ফটো উপলব্ধ
877 নাম : সবিতা মুচাহাৰী পিতাৰ নাম: দানিয়েল মুচাহাৰী ঘৰ নং : 396 বয়স : 47 লিঙ্গ : মহিলা	BSW3846386 ফটো উপলব্ধ	878 নাম : গোপাল বসুমতাৰী পিতাৰ নাম: নৰ্গেন বসুমতাৰী ঘৰ নং : 399 বয়স : 60 লিঙ্গ : পুৰুষ	BSW3846397 ফটো উপলব্ধ	879 নাম : বিনৰি বসুমতাৰী স্বামীৰ নাম: গোপাল বসুমতাৰী ঘৰ নং : 399 বয়স : 52 লিঙ্গ : মহিলা	BSW3846400 ফটো উপলব্ধ
880 নাম : বৰখাং বসুমতাৰী পিতাৰ নাম: গোপাল বসুমতাৰী ঘৰ নং : 397 বয়স : 41 লিঙ্গ : পুৰুষ	BSW5038686 ফটো উপলব্ধ	881 নাম : বিৰ্ফং বসুমতাৰী পিতাৰ নাম: গোপাল বসুমতাৰী ঘৰ নং : 399 বয়স : 39 লিঙ্গ : পুৰুষ	BSW3846411 ফটো উপলব্ধ	882 নাম : বিৰখাং বসুমতাৰী পিতাৰ নাম: গোপাল বসুমতাৰী ঘৰ নং : 399 বয়স : 37 লিঙ্গ : পুৰুষ	BSW5041496 ফটো উপলব্ধ
883 নাম : দৈখনশ্ৰী মুচাহাৰী বসুমতাৰী স্বামীৰ নাম: বৰখাং বসুমতাৰী ঘৰ নং : 397 বয়স : 35 লিঙ্গ : মহিলা	BSW5041587 ফটো উপলব্ধ	884 নাম : সুমিত্ৰী বড়ো স্বামীৰ নাম: গুচুম বড়ো ঘৰ নং : 398 বয়স : 42 লিঙ্গ : মহিলা	BSW3846433 ফটো উপলব্ধ	885 নাম : বিশ্বজিত বড়ো মাতৃৰ নাম: সুমিত্ৰী বড়ো ঘৰ নং : 398 বয়স : 22 লিঙ্গ : পুৰুষ	BSW0577890 ফটো উপলব্ধ
886 নাম : মাইনাও দৈমাৰী স্বামীৰ নাম: ৰণজীত ব্ৰহ্মা ঘৰ নং : 809 বয়স : 35 লিঙ্গ : মহিলা	BSW0535773 ফটো উপলব্ধ	887 নাম : দিপু বৰুৱা পিতাৰ নাম: লক্ষেশ্বৰ বৰুৱা ঘৰ নং : 410 বয়স : 21 লিঙ্গ : পুৰুষ	BSW3858651 ফটো উপলব্ধ	888 নাম : সন্তু দাস পিতাৰ নাম: সুবল দাস ঘৰ নং : 591 বয়স : 26 লিঙ্গ : পুৰুষ	BSW0472076 ফটো উপলব্ধ
889 নাম : অঞ্জনা দেবী পিতাৰ নাম: হৰিনাথ শৰ্মা ঘৰ নং : 591 ক বয়স : 59 লিঙ্গ : মহিলা	BSW7338672 ফটো উপলব্ধ	890 নাম : জৰী শৰ্মা মাতৃৰ নাম: অঞ্জনা দেবী ঘৰ নং : 571 ক বয়স : 25 লিঙ্গ : মহিলা	BSW0271981 ফটো উপলব্ধ	891 নাম : বিশ্বজিত বৰ্মন পিতাৰ নাম: হৰি বৰ্মন ঘৰ নং : 599 বয়স : 22 লিঙ্গ : পুৰুষ	BSW3888393 ফটো উপলব্ধ
S 892 নাম : নিকিতা দৈমাৰী মাতৃৰ নাম: উষা দৈমাৰী ঘৰ নং : 721 বয়স : 21 লিঙ্গ : মহিলা	PYI0008128 ফটো উপলব্ধ	S 893 নাম : জাফ নুসৰ বৰুৱা পিতাৰ নাম: বিনোদ বৰুৱা ঘৰ নং : 724 বয়স : 20 লিঙ্গ : পুৰুষ	PYI0008284 ফটো উপলব্ধ	894 নাম : ৰিয়াংকা তামাং পিতাৰ নাম: বিৰেন তামাং ঘৰ নং : হাউচ নো 200 বয়স : 20 লিঙ্গ : মহিলা	PYI0077586 ফটো উপলব্ধ
895 নাম : সমীৰ লামা পিতাৰ নাম: টেক বাহাদুৰ লামা ঘৰ নং : ঘৰ নং 202 বয়স : 19 লিঙ্গ : পুৰুষ	PYI0103010 ফটো উপলব্ধ	896 নাম : হৰি চন্দ্ৰ মণ্ডল পিতাৰ নাম: পাব ৰঞ্জন মণ্ডল ঘৰ নং : ঘৰ নং 207 বয়স : 23 লিঙ্গ : পুৰুষ	PYI0065615 ফটো উপলব্ধ	897 নাম : বিশাখা দাস স্বামীৰ নাম: পৰিতোষ দাস ঘৰ নং : ঘৰ নং 208 বয়স : 46 লিঙ্গ : মহিলা	PYI0114140 ফটো উপলব্ধ
898 নাম : প্ৰিয়া গোড স্বামীৰ নাম: জয় মণ্ডা ঘৰ নং : ঘৰ নং 213 বয়স : 25 লিঙ্গ : মহিলা	PYI0065672 ফটো উপলব্ধ	R2 899 নাম : বাসিয়া মণ্ডা পিতাৰ নাম: চানিকা মণ্ডা ঘৰ নং : ঘৰ নং 220 বয়স : 21 লিঙ্গ : পুৰুষ	PYI0041244 ফটো উপলব্ধ	900 নাম : বাছিয়া মণ্ডা পিতাৰ নাম: সানিকা মণ্ডা ঘৰ নং : ঘৰ নং 220 বয়স : 21 লিঙ্গ : পুৰুষ	PYI0065607 ফটো উপলব্ধ



901

PY10065698

নাম : মনিকা মণ্ডল
পিতাৰ নাম: প্ৰদীপ মণ্ডল
ঘৰ নং : ঘৰ নং 247
বয়স : 21 লিঙ্গ : মহিলা

ফটো উপলব্ধ



<p>902</p> <p>নাম : চাউ মুণ্ডা পিতাৰ নাম : সুৰ্য্য মুণ্ডা ঘৰ নং : 152 বয়স : 55 লিঙ্গ : পুৰুষ</p> <p>BSW4139791</p> <p>ফটো উপলব্ধ</p>	<p>903</p> <p>নাম : পতলী মুণ্ডা স্বামীৰ নাম : চাউ মুণ্ডা ঘৰ নং : 152 বয়স : 50 লিঙ্গ : মহিলা</p> <p>BSW4139804</p> <p>ফটো উপলব্ধ</p>	<p>904</p> <p>নাম : বীনা মুণ্ডা স্বামীৰ নাম : চুপাই মুণ্ডা ঘৰ নং : 152 বয়স : 44 লিঙ্গ : মহিলা</p> <p>BSW4139815</p> <p>ফটো উপলব্ধ</p>
<p>905</p> <p>নাম : সুপাই মুণ্ডা পিতাৰ নাম : সুৰ্য্য মুণ্ডা ঘৰ নং : 152 বয়স : 42 লিঙ্গ : পুৰুষ</p> <p>BSW0036939</p> <p>ফটো উপলব্ধ</p>	<p>906</p> <p>নাম : চুপাই মুনডা অন্যান্য : বীনা মুণ্ডা ঘৰ নং : 152 বয়স : 42 লিঙ্গ : পুৰুষ</p> <p>BSW0334524</p> <p>ফটো উপলব্ধ</p>	<p>907</p> <p>নাম : গোপাল মুণ্ডা পিতাৰ নাম : সুৰ্য্য মুণ্ডা ঘৰ নং : 152 বয়স : 35 লিঙ্গ : পুৰুষ</p> <p>BSW4143913</p> <p>ফটো উপলব্ধ</p>
<p>908</p> <p>নাম : নবনিতা বৰুৱা স্বামীৰ নাম : হিমাংশু বৰুৱা ঘৰ নং : 152 বয়স : 27 লিঙ্গ : মহিলা</p> <p>BSW0191742</p> <p>ফটো উপলব্ধ</p>	<p>909</p> <p>নাম : সাবিত্ৰী মুণ্ডা স্বামীৰ নাম : গোপাল মুণ্ডা ঘৰ নং : 152 বয়স : 27 লিঙ্গ : মহিলা</p> <p>PYI0070474</p> <p>ফটো উপলব্ধ</p>	<p>910</p> <p>নাম : সুনিতা মুণ্ডা পিতাৰ নাম : চাউ মুণ্ডা ঘৰ নং : 152 বয়স : 26 লিঙ্গ : মহিলা</p> <p>BSW0420554</p> <p>ফটো উপলব্ধ</p>
<p>911</p> <p>নাম : শিৱা মুণ্ডা পিতাৰ নাম : চাহু মুণ্ডা ঘৰ নং : 152 বয়স : 24 লিঙ্গ : পুৰুষ</p> <p>BSW0511832</p> <p>ফটো উপলব্ধ</p>	<p>912</p> <p>নাম : বিষ্ণু মুণ্ডা পিতাৰ নাম : চাহু মুণ্ডা ঘৰ নং : 152 বয়স : 23 লিঙ্গ : পুৰুষ</p> <p>BSW0513648</p> <p>ফটো উপলব্ধ</p>	<p>913</p> <p>নাম : বিষ্ণু মূন্দা পিতাৰ নাম : চাউ মূন্দা ঘৰ নং : 152 বয়স : 23 লিঙ্গ : পুৰুষ</p> <p>BSW3876935</p> <p>ফটো উপলব্ধ</p>
<p>914</p> <p>নাম : বাসন্তী বৰুৱা স্বামীৰ নাম : গোলোক বৰুৱা ঘৰ নং : 158 বয়স : 65 লিঙ্গ : মহিলা</p> <p>BSW4139837</p> <p>ফটো উপলব্ধ</p>	<p>915</p> <p>নাম : হিমাংশু বৰুৱা পিতাৰ নাম : গোলোক বৰুৱা ঘৰ নং : 158 বয়স : 37 লিঙ্গ : পুৰুষ</p> <p>BSW4143515</p> <p>ফটো উপলব্ধ</p>	<p>916</p> <p>নাম : বাসন্তী বৰুৱা স্বামীৰ নাম : ৰাজেন বৰুৱা ঘৰ নং : 158 বয়স : 70 লিঙ্গ : মহিলা</p> <p>BSW4139859</p> <p>ফটো উপলব্ধ</p>
<p>917</p> <p>নাম : মনিন্দ্ৰ বৰুৱা পিতাৰ নাম : ৰাজেন বৰুৱা ঘৰ নং : 155 বয়স : 44 লিঙ্গ : পুৰুষ</p> <p>BSW4139871</p> <p>ফটো উপলব্ধ</p>	<p>918</p> <p>নাম : তৰালি বৰুৱা স্বামীৰ নাম : মনিন্দ্ৰ বৰুৱা ঘৰ নং : 155 বয়স : 32 লিঙ্গ : মহিলা</p> <p>BSW0038588</p> <p>ফটো উপলব্ধ</p>	<p>919</p> <p>নাম : মোহন মুণ্ডা পিতাৰ নাম : চুনীয়া মুণ্ডা ঘৰ নং : 155ক বয়স : 46 লিঙ্গ : পুৰুষ</p> <p>BSW4139882</p> <p>ফটো উপলব্ধ</p>
<p>920</p> <p>নাম : শিৱা মুণ্ডা পিতাৰ নাম : মোহন মুণ্ডা ঘৰ নং : 155ক বয়স : 25 লিঙ্গ : পুৰুষ</p> <p>PYI0101857</p> <p>ফটো উপলব্ধ</p>	<p>921</p> <p>নাম : মুকেশ মূন্দা পিতাৰ নাম : মোহন মূন্দা ঘৰ নং : 155ক বয়স : 22 লিঙ্গ : পুৰুষ</p> <p>BSW3880085</p> <p>ফটো উপলব্ধ</p>	<p>922</p> <p>নাম : মনী মুণ্ডা স্বামীৰ নাম : মোহন মুণ্ডা ঘৰ নং : 155ক বয়স : 41 লিঙ্গ : মহিলা</p> <p>BSW4139893</p> <p>ফটো উপলব্ধ</p>
<p>923</p> <p>নাম : বিৰ্জা মুণ্ডা পিতাৰ নাম : মহৰা মুণ্ডা ঘৰ নং : 156 বয়স : 72 লিঙ্গ : পুৰুষ</p> <p>BSW4139906</p> <p>ফটো উপলব্ধ</p>	<p>924</p> <p>নাম : ফুলমতী মুণ্ডা স্বামীৰ নাম : বিৰ্জা মুণ্ডা ঘৰ নং : 156 বয়স : 70 লিঙ্গ : মহিলা</p> <p>BSW4139917</p> <p>ফটো উপলব্ধ</p>	<p>925</p> <p>নাম : বৃন্দ মুণ্ডা পিতাৰ নাম : মধু মুণ্ডা ঘৰ নং : 159 বয়স : 80 লিঙ্গ : পুৰুষ</p> <p>BSW4139928</p> <p>ফটো উপলব্ধ</p>
<p>926</p> <p>নাম : ৰচো মুণ্ডা পিতাৰ নাম : বৃন্দ মুণ্ডা ঘৰ নং : 159 বয়স : 31 লিঙ্গ : পুৰুষ</p> <p>BSW0330381</p> <p>ফটো উপলব্ধ</p>	<p>927</p> <p>নাম : নবমী দৈমাৰী পিতাৰ নাম : মাসেল দৈমাৰী ঘৰ নং : 159 বয়স : 26 লিঙ্গ : মহিলা</p> <p>BSW0475020</p> <p>ফটো উপলব্ধ</p>	<p>928</p> <p>নাম : দেব মুণ্ডা পিতাৰ নাম : বিৰ্চা মুণ্ডা ঘৰ নং : 158 বয়স : 50 লিঙ্গ : পুৰুষ</p> <p>BSW4139984</p> <p>ফটো উপলব্ধ</p>
<p>929</p> <p>নাম : কিটনী মুণ্ডা স্বামীৰ নাম : কান্দা মুণ্ডা ঘৰ নং : 158 বয়স : 48 লিঙ্গ : মহিলা</p> <p>BSW4139973</p> <p>ফটো উপলব্ধ</p>	<p>930</p> <p>নাম : ফাগুনী মুণ্ডা স্বামীৰ নাম : দেব মুণ্ডা ঘৰ নং : 158 বয়স : 45 লিঙ্গ : মহিলা</p> <p>BSW4139995</p> <p>ফটো উপলব্ধ</p>	<p>931</p> <p>নাম : বিকাশ মুণ্ডা পিতাৰ নাম : কান্দা মুণ্ডা ঘৰ নং : 158 বয়স : 31 লিঙ্গ : পুৰুষ</p> <p>BSW0203026</p> <p>ফটো উপলব্ধ</p>



932 নাম : মেৰি মুণ্ডা মাতৃৰ নাম: বিচতি মুণ্ডা ঘৰ নং : 158 বয়স : 30 লিঙ্গ : মহিলা	BSW0203059 ফটো উপলব্ধ	933 নাম : বাইমতী গোৱালা স্বামীৰ নাম: ভাৰত গোৱালা ঘৰ নং : 159 বয়স : 65 লিঙ্গ : মহিলা	BSW4140016 ফটো উপলব্ধ	934 নাম : শিংগিৰা মুণ্ডা পিতাৰ নাম: চাউ মুণ্ডা ঘৰ নং : 160 বয়স : 80 লিঙ্গ : পুৰুষ	BSW4140027 ফটো উপলব্ধ
S 935 নাম : জাউনি মুণ্ডা স্বামীৰ নাম: শিংগিৰা মুণ্ডা ঘৰ নং : 160 বয়স : 70 লিঙ্গ : মহিলা	BSW4140038 ফটো উপলব্ধ	936 নাম : সুক্ৰাম মুণ্ডা পিতাৰ নাম: সিংৰাই মুণ্ডা ঘৰ নং : 160 বয়স : 42 লিঙ্গ : পুৰুষ	BSW0041178 ফটো উপলব্ধ	937 নাম : গাল মুণ্ডা পিতাৰ নাম: সিংৰাই মুণ্ডা ঘৰ নং : 160 বয়স : 32 লিঙ্গ : পুৰুষ	BSW0041236 ফটো উপলব্ধ
938 নাম : মাৰিয়াম মুণ্ডা পিতাৰ নাম: চেলাই মুণ্ডা ঘৰ নং : 161 বয়স : 65 লিঙ্গ : মহিলা	BSW4140083 ফটো উপলব্ধ	939 নাম : দশৰথ মুণ্ডা পিতাৰ নাম: চেলাই মুণ্ডা ঘৰ নং : 161 বয়স : 60 লিঙ্গ : পুৰুষ	BSW4140050 ফটো উপলব্ধ	940 নাম : ৰাঘী উড়িয়া স্বামীৰ নাম: শ্যাম মুণ্ডা ঘৰ নং : 161 বয়স : 24 লিঙ্গ : মহিলা	PYI0049122 ফটো উপলব্ধ
941 নাম : শাম মুণ্ডা পিতাৰ নাম: দশৰথ মুণ্ডা ঘৰ নং : 161 বয়স : 24 লিঙ্গ : পুৰুষ	PYI0054288 ফটো উপলব্ধ	S 942 নাম : সোম্বৰী মুণ্ডা স্বামীৰ নাম: চান্ধী মুণ্ডা ঘৰ নং : 162 বয়স : 70 লিঙ্গ : মহিলা	BSW4140094 ফটো উপলব্ধ	943 নাম : এটোবাৰী মুণ্ডা স্বামীৰ নাম: চান্ধী মুণ্ডা ঘৰ নং : 162 বয়স : 48 লিঙ্গ : মহিলা	BSW4140130 ফটো উপলব্ধ
S 944 নাম : সুনীল মুণ্ডা পিতাৰ নাম: চান্ধী মুণ্ডা ঘৰ নং : 162 বয়স : 44 লিঙ্গ : পুৰুষ	BSW4140107 ফটো উপলব্ধ	945 নাম : বীনা মুণ্ডা স্বামীৰ নাম: সুনীল মুণ্ডা ঘৰ নং : 162 বয়স : 40 লিঙ্গ : মহিলা	BSW4140118 ফটো উপলব্ধ	S 946 নাম : নীপেন মুণ্ডা পিতাৰ নাম: চান্ধী মুণ্ডা ঘৰ নং : 162 বয়স : 38 লিঙ্গ : পুৰুষ	BSW4140129 ফটো উপলব্ধ
947 নাম : কাৰ্তিক মুণ্ডা মাতৃৰ নাম: এটোবাৰী মুণ্ডা ঘৰ নং : 162 বয়স : 30 লিঙ্গ : পুৰুষ	BSW0042226 ফটো উপলব্ধ	948 নাম : গনেশ মুন্ডা পিতাৰ নাম: চান্ধী মুন্ডা ঘৰ নং : 162 বয়স : 22 লিঙ্গ : পুৰুষ	BSW3878402 ফটো উপলব্ধ	949 নাম : সোম্পটী মুণ্ডা পিতাৰ নাম: সান্ধী মুণ্ডা ঘৰ নং : 162 বয়স : 22 লিঙ্গ : মহিলা	BSW3878527 ফটো উপলব্ধ
950 নাম : মাচী মুণ্ডা পিতাৰ নাম: ঘুমনি মুণ্ডা ঘৰ নং : 168 বয়স : 53 লিঙ্গ : পুৰুষ	BSW4140152 ফটো উপলব্ধ	951 নাম : নন্দী মুণ্ডা স্বামীৰ নাম: মাচী মুণ্ডা ঘৰ নং : 168 বয়স : 47 লিঙ্গ : মহিলা	BSW4140174 ফটো উপলব্ধ	952 নাম : মাৰ্কুশ মুণ্ডা পিতাৰ নাম: মাচী মুণ্ডা ঘৰ নং : 168 বয়স : 37 লিঙ্গ : পুৰুষ	BSW0471805 ফটো উপলব্ধ
953 নাম : লক্ষ্মন মুণ্ডা পিতাৰ নাম: মাচী মুণ্ডা ঘৰ নং : 168 বয়স : 34 লিঙ্গ : পুৰুষ	BSW0205799 ফটো উপলব্ধ	954 নাম : অতুল মুন্ডা পিতাৰ নাম: মাচী মুন্ডা ঘৰ নং : 168 বয়স : 31 লিঙ্গ : পুৰুষ	BSW0329979 ফটো উপলব্ধ	955 নাম : নাৰবী তাঁতী স্বামীৰ নাম: বাদল তাঁতী ঘৰ নং : 168 বয়স : 47 লিঙ্গ : মহিলা	BSW0043117 ফটো উপলব্ধ
956 নাম : ফুলমনি মুণ্ডা স্বামীৰ নাম: চিৰকা মুণ্ডা ঘৰ নং : 168 বয়স : 46 লিঙ্গ : মহিলা	BSW4140209 ফটো উপলব্ধ	S2 957 নাম : চান্ধী মুণ্ডা পিতাৰ নাম: লক্ষ্মন মুণ্ডা ঘৰ নং : 168 বয়স : 46 লিঙ্গ : পুৰুষ	BSW4140210 ফটো উপলব্ধ	958 নাম : মচো মুণ্ডা পিতাৰ নাম: লক্ষ্মন মুণ্ডা ঘৰ নং : 168 বয়স : 40 লিঙ্গ : পুৰুষ	BSW4140232 ফটো উপলব্ধ
959 নাম : জিঙ্গি মুণ্ডা স্বামীৰ নাম: মচ মুণ্ডা ঘৰ নং : 168 বয়স : 38 লিঙ্গ : মহিলা	BSW4140243 ফটো উপলব্ধ	960 নাম : সবস্বতী মুণ্ডা স্বামীৰ নাম: চান্ধী মুণ্ডা ঘৰ নং : 168 বয়স : 37 লিঙ্গ : মহিলা	BSW0334557 ফটো উপলব্ধ	S 961 নাম : মঞ্জু মুণ্ডা পিতাৰ নাম: লক্ষ্মন মুণ্ডা ঘৰ নং : 168 বয়স : 33 লিঙ্গ : মহিলা	BSW0043307 ফটো উপলব্ধ



962 নাম : মনীষা মুণ্ডা পিতাৰ নাম: লীচমন মুণ্ডা ঘৰ নং : 165 বয়স : 31 লিঙ্গ : মহিলা	BSW0043356 ফটো উপলব্ধ	963 নাম : পূজা মুণ্ডা পিতাৰ নাম: লচমন মুণ্ডা ঘৰ নং : 165 বয়স : 29 লিঙ্গ : মহিলা	BSW0043489 ফটো উপলব্ধ	964 নাম : বিদ্যা মুণ্ডা পিতাৰ নাম: সানিকা মুণ্ডা ঘৰ নং : 165 বয়স : 23 লিঙ্গ : পুৰুষ	BSW0526558 ফটো উপলব্ধ
965 নাম : উপেন টালুকদাৰ পিতাৰ নাম: লক্ষীশাৰ টালুকদাৰ ঘৰ নং : 170 বয়স : 49 লিঙ্গ : পুৰুষ	BSW3876497 ফটো উপলব্ধ	966 নাম : সোনতৰা তালুকদাৰ স্বামীৰ নাম: নিপেন তালুকদাৰ ঘৰ নং : 190 বয়স : 45 লিঙ্গ : মহিলা	BSW0195511 ফটো উপলব্ধ	967 নাম : নিপেন তালুকদাৰ পিতাৰ নাম: লক্ষেশ্বৰ তালুকদাৰ ঘৰ নং : 190 বয়স : 40 লিঙ্গ : পুৰুষ	BSW4140276 ফটো উপলব্ধ
968 নাম : থিৰেন তালুকদাৰ পিতাৰ নাম: লক্ষেশ্বৰ তালুকদাৰ ঘৰ নং : 190 বয়স : 37 লিঙ্গ : পুৰুষ	BSW0195693 ফটো উপলব্ধ	969 নাম : অংকিতা তালুকদাৰ স্বামীৰ নাম: বাৰেন তালুকদাৰ ঘৰ নং : 31 বয়স : 31 লিঙ্গ : মহিলা	BSW0193540 ফটো উপলব্ধ	970 নাম : চানিয়া মুণ্ডা পিতাৰ নাম: খিৰাণ মুণ্ডা ঘৰ নং : 191 বয়স : 63 লিঙ্গ : পুৰুষ	BSW4140298 ফটো উপলব্ধ
971 নাম : চমী মুণ্ডা স্বামীৰ নাম: চানিয়া মুণ্ডা ঘৰ নং : 191 বয়স : 60 লিঙ্গ : মহিলা	BSW4140301 ফটো উপলব্ধ	972 নাম : শিবানী মুণ্ডা স্বামীৰ নাম: বিটা মুণ্ডা ঘৰ নং : 191 বয়স : 30 লিঙ্গ : মহিলা	BSW0568030 ফটো উপলব্ধ	973 নাম : শিল্পা মুন্ডা স্বামীৰ নাম: জ্যোতিষ মুন্ডা ঘৰ নং : 191 বয়স : 28 লিঙ্গ : মহিলা	BSW0434670 ফটো উপলব্ধ
974 নাম : বাসন্তী মুণ্ডা স্বামীৰ নাম: বিশাল মুণ্ডা ঘৰ নং : 182 বয়স : 27 লিঙ্গ : মহিলা	BSW0337493 ফটো উপলব্ধ	975 নাম : বিৰ্চা মুণ্ডা পিতাৰ নাম: চানিয়া মুণ্ডা ঘৰ নং : 191 বয়স : 25 লিঙ্গ : পুৰুষ	BSW0434472 ফটো উপলব্ধ	976 নাম : জিতামণি বড়ো পিতাৰ নাম: কান্দুৰাম বড়ো ঘৰ নং : 171 বয়স : 24 লিঙ্গ : মহিলা	BSW0457861 ফটো উপলব্ধ
977 নাম : ববিতা মুণ্ডা পিতাৰ নাম: বৃধুৱা মুণ্ডা ঘৰ নং : 171 বয়স : 24 লিঙ্গ : মহিলা	BSW3877404 ফটো উপলব্ধ	978 নাম : অৰ্চনা চয় পিতাৰ নাম: চানিকা চয় ঘৰ নং : 171 বয়স : 20 লিঙ্গ : মহিলা	PYI0052670 ফটো উপলব্ধ	979 নাম : চিন্তামনি বড়ো পিতাৰ নাম: কান্দুৰাম বড়ো ঘৰ নং : 171 বয়স : 20 লিঙ্গ : মহিলা	PYI0052753 ফটো উপলব্ধ
980 নাম : বিশ্বজিৎ ছয় পিতাৰ নাম: চানিকা ছয় ঘৰ নং : 171 গ বয়স : 26 লিঙ্গ : পুৰুষ	BSW0412130 ফটো উপলব্ধ	981 নাম : অমত ছয় পিতাৰ নাম: চানিকা ছয় ঘৰ নং : 171 গ বয়স : 25 লিঙ্গ : পুৰুষ	BSW0412197 ফটো উপলব্ধ	982 নাম : চানিকা ছয় পিতাৰ নাম: কানু ছয় ঘৰ নং : 191 গ বয়স : 55 লিঙ্গ : পুৰুষ	BSW4143935 ফটো উপলব্ধ
S 983 নাম : কান্দুৰাম বড়ো পিতাৰ নাম: দাগেন বড়ো ঘৰ নং : 191 গ বয়স : 52 লিঙ্গ : পুৰুষ	BSW4140312 ফটো উপলব্ধ	S 984 নাম : ময়না ছয় স্বামীৰ নাম: সাগিকা ছয় ঘৰ নং : 191 গ বয়স : 52 লিঙ্গ : মহিলা	BSW4143684 ফটো উপলব্ধ	985 নাম : অনিমা বড়ো স্বামীৰ নাম: কান্দুৰাম বড়ো ঘৰ নং : 191 গ বয়স : 45 লিঙ্গ : মহিলা	BSW4140323 ফটো উপলব্ধ
S 986 নাম : বিৰ্চা নাগছাত্ৰা পিতাৰ নাম: অবিৰাম নাগছাত্ৰা ঘৰ নং : 192 বয়স : 87 লিঙ্গ : পুৰুষ	BSW4143924 ফটো উপলব্ধ	987 নাম : গাংগী নাগ ছাত্ৰা স্বামীৰ নাম: মাকাই নাগ ছাত্ৰা ঘৰ নং : 192 বয়স : 70 লিঙ্গ : মহিলা	BSW4140345 ফটো উপলব্ধ	988 নাম : মিনী নাগছাত্ৰা স্বামীৰ নাম: বীৰা নাগছাত্ৰা ঘৰ নং : 192 বয়স : 47 লিঙ্গ : মহিলা	BSW0334441 ফটো উপলব্ধ
989 নাম : সুৰেন নাগছাত্ৰা পিতাৰ নাম: মাৰকাই নাগছাত্ৰা ঘৰ নং : 192 বয়স : 44 লিঙ্গ : পুৰুষ	BSW0356907 ফটো উপলব্ধ	990 নাম : লিলিমা নাগ ছাত্ৰা স্বামীৰ নাম: জয়দীপ নাগ ছাত্ৰা ঘৰ নং : 192 বয়স : 41 লিঙ্গ : মহিলা	BSW0356998 ফটো উপলব্ধ	991 নাম : বীনা নাগছাত্ৰা স্বামীৰ নাম: সুৰেন নাগছাত্ৰা ঘৰ নং : 192 বয়স : 33 লিঙ্গ : মহিলা	BSW0357012 ফটো উপলব্ধ



992 নাম : দিলীপী কলিতা স্বামীৰ নাম : বিপুল কলিতা ঘৰ নং : 192 বয়স : 31 লিঙ্গ : মহিলা	BSW0357046 ফটো উপলব্ধ	S 993 নাম : গঙ্গা নাগ চান্দ পিতাৰ নাম : মাকচ নাগ চান্দ ঘৰ নং : 192 বয়স : 30 লিঙ্গ : মহিলা	BSW4143844 ফটো উপলব্ধ	994 নাম : সুনীল মুন্দা পিতাৰ নাম : চোমা মুন্দা ঘৰ নং : 192 বয়স : 27 লিঙ্গ : পুৰুষ	BSW0356972 ফটো উপলব্ধ
995 নাম : গৌৰী নাগচটা পিতাৰ নাম : বীশা নাগচটা ঘৰ নং : 192 বয়স : 26 লিঙ্গ : মহিলা	BSW0334458 ফটো উপলব্ধ	996 নাম : নিবাসি নাগচটা পিতাৰ নাম : বীশা নাগচটা ঘৰ নং : 192 বয়স : 25 লিঙ্গ : পুৰুষ	BSW0419416 ফটো উপলব্ধ	997 নাম : শৰ্মিলা মুণ্ডা পিতাৰ নাম : এটোৱা মুণ্ডা ঘৰ নং : 192 বয়স : 25 লিঙ্গ : মহিলা	BSW0325399 ফটো উপলব্ধ
998 নাম : চম্পা মনচুৰী স্বামীৰ নাম : মহিবুদ্দিন মনচুৰী ঘৰ নং : 198 বয়স : 61 লিঙ্গ : মহিলা	BSW4140367 ফটো উপলব্ধ	999 নাম : নাজিৰ হুছেন পিতাৰ নাম : বিসমিল্লা হুছেন ঘৰ নং : 198 বয়স : 59 লিঙ্গ : পুৰুষ	BSW0507962 ফটো উপলব্ধ	1000 নাম : চাজেদা মনচুৰী স্বামীৰ নাম : মহিবুদ্দিন মনচুৰী ঘৰ নং : 198 বয়স : 55 লিঙ্গ : মহিলা	BSW4140378 ফটো উপলব্ধ
1001 নাম : হাসিনা খাতুন স্বামীৰ নাম : নাজিৰ হুছেন ঘৰ নং : 198 বয়স : 54 লিঙ্গ : মহিলা	BSW0508002 ফটো উপলব্ধ	1002 নাম : ছামমুদ্দিন মনচুৰী পিতাৰ নাম : মহিবুদ্দিন মনচুৰী ঘৰ নং : 198 বয়স : 42 লিঙ্গ : পুৰুষ	BSW4140389 ফটো উপলব্ধ	S 1003 নাম : চালেহা বেগম স্বামীৰ নাম : ছামমুদ্দিন মনচুৰী ঘৰ নং : 198 বয়স : 40 লিঙ্গ : মহিলা	BSW4140390 ফটো উপলব্ধ
1004 নাম : জয়নদ্দিন মনচুৰী পিতাৰ নাম : মহিবুদ্দিন মনচুৰী ঘৰ নং : 198 বয়স : 40 লিঙ্গ : পুৰুষ	BSW4140403 ফটো উপলব্ধ	1005 নাম : মোন মনসুৰি পিতাৰ নাম : মোহিমুদ্দিন মনসুৰি ঘৰ নং : 198 বয়স : 34 লিঙ্গ : পুৰুষ	BSW0341727 ফটো উপলব্ধ	1006 নাম : চেমিমা অখতৰা স্বামীৰ নাম : জয়নদ্দিন মনচুৰী ঘৰ নং : 198 বয়স : 32 লিঙ্গ : মহিলা	BSW0334128 ফটো উপলব্ধ
1007 নাম : মীন মনচুৰী স্বামীৰ নাম : মুনু মনচুৰী ঘৰ নং : 198 বয়স : 31 লিঙ্গ : মহিলা	BSW0341818 ফটো উপলব্ধ	1008 নাম : জাহাৰা বেগম স্বামীৰ নাম : আব্দুল মোল্লাহ ঘৰ নং : 195 বয়স : 70 লিঙ্গ : মহিলা	BSW4140458 ফটো উপলব্ধ	1009 নাম : দিম্বু মুণ্ডা পিতাৰ নাম : মহৰা মুণ্ডা ঘৰ নং : 195 বয়স : 50 লিঙ্গ : পুৰুষ	BSW4140425 ফটো উপলব্ধ
1010 নাম : মঞ্জু মুণ্ডা স্বামীৰ নাম : দিম্বু মুণ্ডা ঘৰ নং : 195 বয়স : 45 লিঙ্গ : মহিলা	BSW4140436 ফটো উপলব্ধ	1011 নাম : জাবিতা দৈমাৰী পিতাৰ নাম : যাকুব দৈমাৰী ঘৰ নং : 195 বয়স : 29 লিঙ্গ : পুৰুষ	BSW0468272 ফটো উপলব্ধ	1012 নাম : আকাশ মুণ্ডা পিতাৰ নাম : ডিম্বু মুণ্ডা ঘৰ নং : 195 বয়স : 28 লিঙ্গ : পুৰুষ	BSW0414607 ফটো উপলব্ধ
1013 নাম : আকাশ প্রজা পিতাৰ নাম : সৰ্জেন প্রজা ঘৰ নং : 195 বয়স : 27 লিঙ্গ : পুৰুষ	BSW0434332 ফটো উপলব্ধ	1014 নাম : সুনিতা মুণ্ডা স্বামীৰ নাম : আকাশ মুণ্ডা ঘৰ নং : 175 বয়স : 26 লিঙ্গ : মহিলা	BSW0437665 ফটো উপলব্ধ	1015 নাম : জসমীতা দৈমাৰী পিতাৰ নাম : ইয়াকুব দৈমাৰী ঘৰ নং : 175 বয়স : 23 লিঙ্গ : মহিলা	PY10054676 ফটো উপলব্ধ
1016 নাম : জেম দৈমাৰী পিতাৰ নাম : ইয়াকুব দৈমাৰী ঘৰ নং : 175 বয়স : 20 লিঙ্গ : পুৰুষ	PY10054700 ফটো উপলব্ধ	1017 নাম : অঞ্জনা স্বৰ্গিয়াৰী মাতৃৰ নাম : সন্মিতা দৈমাৰী ঘৰ নং : 195 খ বয়স : 30 লিঙ্গ : মহিলা	BSW0405779 ফটো উপলব্ধ	1018 নাম : ৰবিনা দৈমাৰী মাতৃৰ নাম : সন্মিতা দৈমাৰী ঘৰ নং : 195 খ বয়স : 28 লিঙ্গ : মহিলা	BSW0326306 ফটো উপলব্ধ
1019 নাম : দিপক দৈমাৰী পিতাৰ নাম : মাৰ্চেল দৈমাৰী ঘৰ নং : 195 খ বয়স : 31 লিঙ্গ : পুৰুষ	BSW0048785 ফটো উপলব্ধ	1020 নাম : ইয়াকুব দৈমাৰী পিতাৰ নাম : শান্তি দৈমাৰী ঘৰ নং : 195 গ বয়স : 52 লিঙ্গ : পুৰুষ	BSW4140516 ফটো উপলব্ধ	S 1021 নাম : মাৰ্চেল দৈমাৰী পিতাৰ নাম : শান্তি দৈমাৰী ঘৰ নং : 195 খ বয়স : 50 লিঙ্গ : পুৰুষ	BSW4140492 ফটো উপলব্ধ



1022 নাম : মল্লিকা বেগম পিতাৰ নাম: আব্দুল মোল্লাছ ঘৰ নং : ১৭৫ক বয়স : 45 লিঙ্গ : মহিলা	BSW4140470 ফটো উপলব্ধ	1023 নাম : সুমিত্ৰা দৈমাৰী স্বামীৰ নাম: মাচেল দৈমাৰী ঘৰ নং : ১৭৫খ বয়স : 45 লিঙ্গ : মহিলা	BSW4140505 ফটো উপলব্ধ	1024 নাম : চুকৰমনি দৈমাৰী স্বামীৰ নাম: ইয়াকুব দৈমাৰী ঘৰ নং : ১৭৫গ বয়স : 45 লিঙ্গ : মহিলা	BSW4140527 ফটো উপলব্ধ
1025 নাম : মৰিয়ম দৈমাৰী স্বামীৰ নাম: ইয়াকুব দৈমাৰী ঘৰ নং : ১৭৫গ বয়স : 45 লিঙ্গ : মহিলা	BSW4140538 ফটো উপলব্ধ	1026 নাম : বাতুল ইছলাম পিতাৰ নাম: আব্দুল মোল্লাছ আলী ঘৰ নং : ১৭৫ক বয়স : 38 লিঙ্গ : পুৰুষ	BSW4140481 ফটো উপলব্ধ	1027 নাম : চুকৰাম মুণ্ডা পিতাৰ নাম: বুদ্ধ মুণ্ডা ঘৰ নং : ১৭৬ বয়স : 70 লিঙ্গ : পুৰুষ	BSW4140549 ফটো উপলব্ধ
1028 নাম : দুৰ্গা মুণ্ডা স্বামীৰ নাম: চুকৰাম মুণ্ডা ঘৰ নং : ১৭৬ বয়স : 67 লিঙ্গ : মহিলা	BSW4140550 ফটো উপলব্ধ	S 1029 নাম : বদহতা মুণ্ডা পিতাৰ নাম: চুকৰাম মুণ্ডা ঘৰ নং : ১৭৬ বয়স : 48 লিঙ্গ : পুৰুষ	BSW4140561 ফটো উপলব্ধ	1030 নাম : চাৰা মুণ্ডা পিতাৰ নাম: চুকৰাম মুণ্ডা ঘৰ নং : ১৭৬ বয়স : 45 লিঙ্গ : পুৰুষ	BSW4140572 ফটো উপলব্ধ
1031 নাম : হিৰা মুণ্ডা স্বামীৰ নাম: চাৰা মুণ্ডা ঘৰ নং : ১৭৬ বয়স : 42 লিঙ্গ : মহিলা	BSW4140583 ফটো উপলব্ধ	1032 নাম : আৰতী মুণ্ডা পিতাৰ নাম: বিষ্ণু মুণ্ডা ঘৰ নং : ১৭৬ বয়স : 42 লিঙ্গ : মহিলা	BSW4143742 ফটো উপলব্ধ	1033 নাম : মুন মুণ্ডা পিতাৰ নাম: চুকৰাম মুণ্ডা ঘৰ নং : ১৭৬ বয়স : 41 লিঙ্গ : পুৰুষ	BSW4140594 ফটো উপলব্ধ
1034 নাম : বিষ্ণু মুণ্ডা পিতাৰ নাম: মনু মুণ্ডা ঘৰ নং : ১৭৬ বয়স : 25 লিঙ্গ : পুৰুষ	BSW0433862 ফটো উপলব্ধ	1035 নাম : পল্লবি মুণ্ডা পিতাৰ নাম: চাৰা মুণ্ডা ঘৰ নং : ১৭৬ বয়স : 25 লিঙ্গ : মহিলা	BSW1133446 ফটো উপলব্ধ	1036 নাম : পখিলা মুণ্ডা স্বামীৰ নাম: মুমু মুণ্ডা ঘৰ নং : ১৭৮ বয়স : 39 লিঙ্গ : মহিলা	BSW4140607 ফটো উপলব্ধ
1037 নাম : বাম মুণ্ডা পিতাৰ নাম: গিৰি মুণ্ডা ঘৰ নং : ১৭৯ বয়স : 66 লিঙ্গ : পুৰুষ	BSW4140629 ফটো উপলব্ধ	1038 নাম : বৈচাগী মুণ্ডা স্বামীৰ নাম: বামু মুণ্ডা ঘৰ নং : ১৭৯ বয়স : 60 লিঙ্গ : মহিলা	BSW4140630 ফটো উপলব্ধ	1039 নাম : চমা মুণ্ডা পিতাৰ নাম: বামু মুণ্ডা ঘৰ নং : ১৭৯ বয়স : 43 লিঙ্গ : পুৰুষ	BSW4140641 ফটো উপলব্ধ
1040 নাম : বাঙ্গী মুণ্ডা স্বামীৰ নাম: চমা মুণ্ডা ঘৰ নং : ১৭৯ বয়স : 40 লিঙ্গ : মহিলা	BSW4140652 ফটো উপলব্ধ	1041 নাম : সঞ্জয় মুণ্ডা পিতাৰ নাম: বামু মুণ্ডা ঘৰ নং : ১৭৯ বয়স : 38 লিঙ্গ : পুৰুষ	BSW4143902 ফটো উপলব্ধ	1042 নাম : বুনা মুণ্ডা স্বামীৰ নাম: সঞ্জয় মুণ্ডা ঘৰ নং : ১৭৯ বয়স : 34 লিঙ্গ : মহিলা	BSW4143662 ফটো উপলব্ধ
#2 1043 নাম : সুভাষ মুণ্ডা পিতাৰ নাম: বামু মুণ্ডা ঘৰ নং : ১৭৯ বয়স : 27 লিঙ্গ : পুৰুষ	BSW0537969 ফটো উপলব্ধ	1044 নাম : সানীয়া মুণ্ডা স্বামীৰ নাম: সুভাষ মুণ্ডা ঘৰ নং : 179 বয়স : 24 লিঙ্গ : মহিলা	PYI0122382 ফটো উপলব্ধ	1045 নাম : নীমা দৈমাৰী পিতাৰ নাম: শান্তি দৈমাৰী ঘৰ নং : ১৭৯ খ বয়স : 25 লিঙ্গ : মহিলা	BSW0408377 ফটো উপলব্ধ
1046 নাম : বিতা দৈমাৰী স্বামীৰ নাম: পৰমেশ্বৰ দৈমাৰী ঘৰ নং : ১৭৯ ক বয়স : 41 লিঙ্গ : মহিলা	BSW0418095 ফটো উপলব্ধ	1047 নাম : শান্তী দৈমাৰী পিতাৰ নাম: জোহন দৈমাৰী ঘৰ নং : ১৭৯ক বয়স : 95 লিঙ্গ : পুৰুষ	BSW4140663 ফটো উপলব্ধ	1048 নাম : ৰমিলা দৈমাৰী স্বামীৰ নাম: শান্তি দৈমাৰী ঘৰ নং : ১৭৯ক বয়স : 80 লিঙ্গ : মহিলা	BSW4140674 ফটো উপলব্ধ
1049 নাম : বুনেন দৈমাৰী পিতাৰ নাম: শান্তি দৈমাৰী ঘৰ নং : ১৭৯ক বয়স : 47 লিঙ্গ : পুৰুষ	BSW4140685 ফটো উপলব্ধ	1050 নাম : পৰমেশ্বৰ দৈমাৰী পিতাৰ নাম: শান্তি দৈমাৰী ঘৰ নং : ১৭৯ক বয়স : 45 লিঙ্গ : পুৰুষ	BSW4140696 ফটো উপলব্ধ	1051 নাম : চিৰকা মুণ্ডা পিতাৰ নাম: পাঁও মুণ্ডা ঘৰ নং : 1৮১ বয়স : 48 লিঙ্গ : পুৰুষ	BSW4140710 ফটো উপলব্ধ



1052 নাম : অজয় মুণ্ডা পিতাৰ নাম: চিৰকা মুণ্ডা ঘৰ নং : 1৮১ বয়স : 31 লিঙ্গ : পুৰুষ	BSW0330894 ফটো উপলব্ধ	1053 নাম : বিজয় নাগ পিতাৰ নাম: কামেশ্বৰ নাগ ঘৰ নং : 1৮১ বয়স : 29 লিঙ্গ : পুৰুষ	BSW0330829 ফটো উপলব্ধ	1054 নাম : মাৰিয়া মুণ্ডা পিতাৰ নাম: চিৰকা মুণ্ডা ঘৰ নং : 1৮১ বয়স : 25 লিঙ্গ : মহিলা	BSW0330969 ফটো উপলব্ধ
#2 1055 নাম : বৰ্জনী কৰ্মকাৰ স্বামীৰ নাম: অজয় মুণ্ডা ঘৰ নং : 181 বয়স : 20 লিঙ্গ : মহিলা	PYI0052712 ফটো উপলব্ধ	1056 নাম : সমা মুণ্ডা পিতাৰ নাম: শুকলাল মুণ্ডা ঘৰ নং : 1৮২ বয়স : 58 লিঙ্গ : পুৰুষ	BSW4140732 ফটো উপলব্ধ	1057 নাম : বান্ধাই মুণ্ডা স্বামীৰ নাম: সমা মুণ্ডা ঘৰ নং : 1৮২ বয়স : 50 লিঙ্গ : মহিলা	BSW4140743 ফটো উপলব্ধ
1058 নাম : সম্পাতি মুণ্ডা স্বামীৰ নাম: বান্ধাই মুণ্ডা ঘৰ নং : 1৮২ বয়স : 46 লিঙ্গ : মহিলা	BSW4140754 ফটো উপলব্ধ	1059 নাম : বিশাল মুণ্ডা পিতাৰ নাম: সোমা মুণ্ডা ঘৰ নং : 1৮২ বয়স : 35 লিঙ্গ : পুৰুষ	BSW0053108 ফটো উপলব্ধ	1060 নাম : বাংগী মুণ্ডা পিতাৰ নাম: বিশাল মুণ্ডা ঘৰ নং : 1৮২ বয়স : 32 লিঙ্গ : মহিলা	BSW0053199 ফটো উপলব্ধ
1061 নাম : বিশাল মুণ্ডা পিতাৰ নাম: চানিয়া মুণ্ডা ঘৰ নং : 1৮২ বয়স : 26 লিঙ্গ : পুৰুষ	BSW0335125 ফটো উপলব্ধ	1062 নাম : গোপাল মুণ্ডা পিতাৰ নাম: সোমা মুণ্ডা ঘৰ নং : 1৮২ বয়স : 24 লিঙ্গ : পুৰুষ	BSW1133438 ফটো উপলব্ধ	1063 নাম : বৃন্দ মুণ্ডা পিতাৰ নাম: শুকলাল মুণ্ডা ঘৰ নং : 1৮২ক বয়স : 68 লিঙ্গ : পুৰুষ	BSW4140765 ফটো উপলব্ধ
1064 নাম : টিপৰ মুণ্ডা স্বামীৰ নাম: বৃন্দ মুণ্ডা ঘৰ নং : 1৮২ক বয়স : 38 লিঙ্গ : মহিলা	BSW4140776 ফটো উপলব্ধ	S 1065 নাম : সোমা মুণ্ডা পিতাৰ নাম: পিৰি মুণ্ডা ঘৰ নং : 1৮৩ বয়স : 60 লিঙ্গ : পুৰুষ	BSW4140787 ফটো উপলব্ধ	1066 নাম : টৰবাৰী মুণ্ডা স্বামীৰ নাম: সোমা মুণ্ডা ঘৰ নং : 1৮৩ বয়স : 55 লিঙ্গ : মহিলা	BSW4140798 ফটো উপলব্ধ
1067 নাম : চম্পী মুণ্ডা পিতাৰ নাম: সোমা মুণ্ডা ঘৰ নং : 183 বয়স : 21 লিঙ্গ : মহিলা	PYI0052696 ফটো উপলব্ধ	S 1068 নাম : গোপাল মুণ্ডা পিতাৰ নাম: হেমেন মুণ্ডা ঘৰ নং : 1৮৪ বয়স : 75 লিঙ্গ : পুৰুষ	BSW4140801 ফটো উপলব্ধ	S 1069 নাম : বাউলি মুণ্ডা স্বামীৰ নাম: গোপাল মুণ্ডা ঘৰ নং : 1৮৪ বয়স : 70 লিঙ্গ : মহিলা	BSW4140812 ফটো উপলব্ধ
S 1070 নাম : বৃধুৱা মুণ্ডা পিতাৰ নাম: গোপাল মুণ্ডা ঘৰ নং : 1৮৪ বয়স : 46 লিঙ্গ : পুৰুষ	BSW4140845 ফটো উপলব্ধ	1071 নাম : ববিতা মুণ্ডা স্বামীৰ নাম: বাৰ্জেন মুণ্ডা ঘৰ নং : 1৮৪ বয়স : 45 লিঙ্গ : মহিলা	BSW4140834 ফটো উপলব্ধ	1072 নাম : মঙ্গল মুণ্ডা পিতাৰ নাম: গোপাল মুণ্ডা ঘৰ নং : 1৮৪ বয়স : 43 লিঙ্গ : পুৰুষ	BSW4140867 ফটো উপলব্ধ
1073 নাম : চুমী মুণ্ডা স্বামীৰ নাম: বৃধুৱা মুণ্ডা ঘৰ নং : 1৮৪ বয়স : 41 লিঙ্গ : মহিলা	BSW4140856 ফটো উপলব্ধ	1074 নাম : বান্ধাই মুণ্ডা স্বামীৰ নাম: মঙ্গল মুণ্ডা ঘৰ নং : 1৮৪ বয়স : 40 লিঙ্গ : মহিলা	BSW4140878 ফটো উপলব্ধ	1075 নাম : সুনিতা মুণ্ডা অন্যান্য: মঙ্গল মুণ্ডা ঘৰ নং : 184 বয়স : 27 লিঙ্গ : মহিলা	PYI0072983 ফটো উপলব্ধ
1076 নাম : উজ্জল চাহু পিতাৰ নাম: তাপু চাহু ঘৰ নং : 184 ক বয়স : 27 লিঙ্গ : পুৰুষ	BSW3891355 ফটো উপলব্ধ	1077 নাম : জ্যোতিকা চাহু স্বামীৰ নাম: উজ্জল চাহু ঘৰ নং : 184 ক বয়স : 26 লিঙ্গ : মহিলা	BSW3891363 ফটো উপলব্ধ	S 1078 নাম : প্ৰভুচাই মুণ্ডা পিতাৰ নাম: চম্পী মুণ্ডা ঘৰ নং : 1৮৫ বয়স : 50 লিঙ্গ : পুৰুষ	BSW4140889 ফটো উপলব্ধ
1079 নাম : মাৰিয়ম মুণ্ডা স্বামীৰ নাম: প্ৰভুচাই মুণ্ডা ঘৰ নং : 1৮৫ বয়স : 44 লিঙ্গ : মহিলা	BSW4140890 ফটো উপলব্ধ	1080 নাম : চুশীল মুণ্ডা পিতাৰ নাম: প্ৰভুচাই মুণ্ডা ঘৰ নং : 1৮৫ বয়স : 27 লিঙ্গ : পুৰুষ	BSW0438390 ফটো উপলব্ধ	1081 নাম : সুশোণা মুণ্ডা পিতাৰ নাম: প্ৰভুচাই মুণ্ডা ঘৰ নং : 1৮৫ বয়স : 26 লিঙ্গ : মহিলা	BSW0425082 ফটো উপলব্ধ



1082 নাম : মলিনা মুন্ডা পিতাৰ নাম: প্ৰভুচাই মুন্ডা ঘৰ নং : 1৮৫ বয়স : 24 লিঙ্গ : মহিলা	BSW0341537 ফটো উপলব্ধ	S 1083 নাম : চানেকা মুণ্ডা পিতাৰ নাম: শুকলীল মুণ্ডা ঘৰ নং : 1৮৬ বয়স : 57 লিঙ্গ : পুৰুষ	BSW4140903 ফটো উপলব্ধ	1084 নাম : যমুনা মুণ্ডা স্বামীৰ নাম: চানেকা মুণ্ডা ঘৰ নং : 1৮৬ বয়স : 50 লিঙ্গ : মহিলা	BSW4140914 ফটো উপলব্ধ
1085 নাম : নিপেন মুণ্ডা পিতাৰ নাম: সানিকা মুণ্ডা ঘৰ নং : 1৮৬ বয়স : 36 লিঙ্গ : পুৰুষ	BSW0054346 ফটো উপলব্ধ	1086 নাম : ফুলমনি মুণ্ডা স্বামীৰ নাম: নিপেন মুণ্ডা ঘৰ নং : 1৮৬ বয়স : 30 লিঙ্গ : মহিলা	BSW0215079 ফটো উপলব্ধ	1087 নাম : জটো মুণ্ডা পিতাৰ নাম: সমা মুণ্ডা ঘৰ নং : 1৮৭ বয়স : 68 লিঙ্গ : পুৰুষ	BSW4140947 ফটো উপলব্ধ
1088 নাম : ডেকাৰাম মুণ্ডা পিতাৰ নাম: সমা মুণ্ডা ঘৰ নং : 1৮৭ বয়স : 63 লিঙ্গ : পুৰুষ	BSW4140925 ফটো উপলব্ধ	1089 নাম : অবলা মুণ্ডা স্বামীৰ নাম: ডেকাৰাম মুণ্ডা ঘৰ নং : 1৮৭ বয়স : 53 লিঙ্গ : মহিলা	BSW4140936 ফটো উপলব্ধ	1090 নাম : গোপাল মুন্ডা পিতাৰ নাম: ডেকাৰাম মুন্ডা ঘৰ নং : 1৮৭ বয়স : 33 লিঙ্গ : পুৰুষ	BSW4143504 ফটো উপলব্ধ
1091 নাম : ফুলমনি চৰেন স্বামীৰ নাম: গোপাল মুণ্ডা ঘৰ নং : 187 বয়স : 29 লিঙ্গ : মহিলা	BSW0496828 ফটো উপলব্ধ	1092 নাম : ফুলতুলী মুণ্ডা পিতাৰ নাম: ডেকাৰাম মুণ্ডা ঘৰ নং : 1৮৭ বয়স : 28 লিঙ্গ : মহিলা	BSW0055079 ফটো উপলব্ধ	1093 নাম : ধনঞ্জয় মুণ্ডা পিতাৰ নাম: ডেকা বাম মুণ্ডা ঘৰ নং : 1৮৭ বয়স : 25 লিঙ্গ : পুৰুষ	BSW0331306 ফটো উপলব্ধ
1094 নাম : শকুন্তলা মুণ্ডা পিতাৰ নাম: ডেকাৰাম মুণ্ডা ঘৰ নং : 187 বয়স : 20 লিঙ্গ : মহিলা	PYI0052738 ফটো উপলব্ধ	1095 নাম : পুণা মুণ্ডা পিতাৰ নাম: চাৰা মুণ্ডা ঘৰ নং : 1৮৮ বয়স : 69 লিঙ্গ : পুৰুষ	BSW4140958 ফটো উপলব্ধ	1096 নাম : চানিয়াৰো মুণ্ডা স্বামীৰ নাম: পুণা মুণ্ডা ঘৰ নং : 1৮৮ বয়স : 61 লিঙ্গ : মহিলা	BSW4140969 ফটো উপলব্ধ
1097 নাম : চুনীয়া মুণ্ডা পিতাৰ নাম: জিত মুণ্ডা ঘৰ নং : 1৯০ বয়স : 75 লিঙ্গ : পুৰুষ	BSW4141008 ফটো উপলব্ধ	S 1098 নাম : মাৰিয়ম মুণ্ডা স্বামীৰ নাম: চুনীয়া মুণ্ডা ঘৰ নং : 1৯০ বয়স : 68 লিঙ্গ : মহিলা	BSW4141019 ফটো উপলব্ধ	1099 নাম : মায়া মুণ্ডা পিতাৰ নাম: চুনীয়া মুণ্ডা ঘৰ নং : 1৯০ বয়স : 45 লিঙ্গ : মহিলা	BSW4141020 ফটো উপলব্ধ
1100 নাম : বিনোদ মুণ্ডা পিতাৰ নাম: চুনীয়া মুণ্ডা ঘৰ নং : 1৯০ বয়স : 41 লিঙ্গ : পুৰুষ	BSW4141031 ফটো উপলব্ধ	1101 নাম : বীৰবল মুণ্ডা পিতাৰ নাম: চুনীয়া মুণ্ডা ঘৰ নং : 1৯০ বয়স : 39 লিঙ্গ : পুৰুষ	BSW4141053 ফটো উপলব্ধ	S 1102 নাম : বিৰজা মুণ্ডা পিতাৰ নাম: শুক বাম মুণ্ডা ঘৰ নং : 1৯১ বয়স : 65 লিঙ্গ : পুৰুষ	BSW4141064 ফটো উপলব্ধ
1103 নাম : গোলাপী মুণ্ডা স্বামীৰ নাম: বিৰজা মুণ্ডা ঘৰ নং : 1৯১ বয়স : 58 লিঙ্গ : মহিলা	BSW4141075 ফটো উপলব্ধ	1104 নাম : বকুল মুণ্ডা পিতাৰ নাম: বিচা মুণ্ডা ঘৰ নং : 1৯১ বয়স : 30 লিঙ্গ : পুৰুষ	BSW0057349 ফটো উপলব্ধ		



<p>1105 1 PYI0151944</p> <p>নাম : আশা বিশ্বকৰ্মা স্বামীৰ নাম : বি বিশ্বকৰ্মা ঘৰ নং : 214 বয়স : 29 লিঙ্গ : মহিলা</p> <p>ফটো উপলব্ধ</p>	<p>1106 1 PYI0154104</p> <p>নাম : পল্লবী দাস স্বামীৰ নাম : প্ৰসেনজিত সৰকাৰ ঘৰ নং : 172 বয়স : 21 লিঙ্গ : মহিলা</p> <p>ফটো উপলব্ধ</p>	<p>1107 1 PYI0154153</p> <p>নাম : মান্ধী মণ্ডল পিতাৰ নাম : অধীৰ মণ্ডল ঘৰ নং : 269 বয়স : 21 লিঙ্গ : মহিলা</p> <p>ফটো উপলব্ধ</p>
<p>1108 2 PYI0162180</p> <p>নাম : চমিৰ মুণ্ডা পিতাৰ নাম : চানিল মুণ্ডা ঘৰ নং : 162 বয়স : 20 লিঙ্গ : পুৰুষ</p> <p>ফটো উপলব্ধ</p>	<p>1109 2 PYI0162198</p> <p>নাম : সুনিতা মুণ্ডা পিতাৰ নাম : চানিল মুণ্ডা ঘৰ নং : 162 বয়স : 18 লিঙ্গ : মহিলা</p> <p>ফটো উপলব্ধ</p>	<p>1110 1 BSW0358036</p> <p>নাম : নীহাৰিকা বড়ো পিতাৰ নাম : নন্দ বাম বড়ো ঘৰ নং : 360 বয়স : 26 লিঙ্গ : মহিলা</p> <p>ফটো উপলব্ধ</p>
<p>1111 2 PYI0178798</p> <p>নাম : চপ্পা লক্ষ্মন মুণ্ডা পিতাৰ নাম : লক্ষ্মন মুণ্ডা ঘৰ নং : 165 বয়স : 23 লিঙ্গ : মহিলা</p> <p>ফটো উপলব্ধ</p>	<p>#2 1112 1 PYI0185397</p> <p>নাম : শিল্পা মণ্ডল পিতাৰ নাম : ললিত মণ্ডল ঘৰ নং : 249 বয়স : 18 লিঙ্গ : মহিলা</p> <p>ফটো উপলব্ধ</p>	<p>1113 1 BSW1047423</p> <p>নাম : দিপীকা দেবনাথ স্বামীৰ নাম : দিপক দেবনাথ ঘৰ নং : 644 (ক) বয়স : 36 লিঙ্গ : মহিলা</p> <p>ফটো উপলব্ধ</p>
<p>1114 1 PYI0186791</p> <p>নাম : নিতাই হালদাৰ পিতাৰ নাম : সঞ্জিত হালদাৰ ঘৰ নং : 235 বয়স : 20 লিঙ্গ : পুৰুষ</p> <p>ফটো উপলব্ধ</p>	<p>1115 1 PYI0186817</p> <p>নাম : গুলক বিশ্বাস মাতৃৰ নাম : আন্বা বিশ্বাস ঘৰ নং : 244খ বয়স : 21 লিঙ্গ : পুৰুষ</p> <p>ফটো উপলব্ধ</p>	<p>1116 1 PYI0186841</p> <p>নাম : অনিতা দাস স্বামীৰ নাম : সঞ্জিত দাস ঘৰ নং : 209 বয়স : 20 লিঙ্গ : মহিলা</p> <p>ফটো উপলব্ধ</p>
<p>1117 1 PYI0186874</p> <p>নাম : বিকি নন্দাস পিতাৰ নাম : বাবু নন্দাস ঘৰ নং : 234ক বয়স : 18 লিঙ্গ : পুৰুষ</p> <p>ফটো উপলব্ধ</p>	<p>1118 1 PYI0190082</p> <p>নাম : দিপীকা চবৰ পিতাৰ নাম : বসন্ত চবৰ ঘৰ নং : 53 বয়স : 46 লিঙ্গ : মহিলা</p> <p>ফটো উপলব্ধ</p>	<p>1119 1 PYI0190249</p> <p>নাম : তুলতুলী মণ্ডল পিতাৰ নাম : প্ৰফুল্ল মণ্ডল ঘৰ নং : 181 বয়স : 22 লিঙ্গ : মহিলা</p> <p>ফটো উপলব্ধ</p>
<p>1120 1 PYI0192369</p> <p>নাম : প্ৰীতি মণ্ডল পিতাৰ নাম : নিবাস মণ্ডল ঘৰ নং : 182 বয়স : 24 লিঙ্গ : মহিলা</p> <p>ফটো উপলব্ধ</p>	<p>1121 1 PYI0192583</p> <p>নাম : শচীন ৰিমাল পিতাৰ নাম : চুৰামনি ৰিমাল ঘৰ নং : 311 বয়স : 18 লিঙ্গ : পুৰুষ</p> <p>ফটো উপলব্ধ</p>	



1122	1	PYI0193953
নাম : ধনঞ্জয় বিশ্বাস পিতাৰ নাম: নিমল বিশ্বাস ঘৰ নং : 175 বয়স : 20 লিঙ্গ : পুৰুষ		
ফটো উপলব্ধ		

1123	1	PYI0196949
নাম : মৌচুমী মণ্ডল পিতাৰ নাম: উজ্জল মণ্ডল ঘৰ নং : 269 বয়স : 26 লিঙ্গ : মহিলা		
ফটো উপলব্ধ		

1124	1	PYI0197251
নাম : বিউটি সৰকাৰ পিতাৰ নাম: খেলা বাম সৰকাৰ ঘৰ নং : 266 বয়স : 18 লিঙ্গ : মহিলা		
ফটো উপলব্ধ		

1125	1	PYI0198846
নাম : মৌচুমী মণ্ডল পিতাৰ নাম: উজ্জল মণ্ডল ঘৰ নং : 269 বয়স : 26 লিঙ্গ : মহিলা		
ফটো উপলব্ধ		

1126	2	PYI0200584
নাম : বাসন্তী মণ্ডল স্বামীৰ নাম: জেম দৈমাৰী ঘৰ নং : 175 গ বয়স : 19 লিঙ্গ : মহিলা		
ফটো উপলব্ধ		

ভোটাৰৰ সাৰাংশ							
A) ভোটাৰৰ সংখ্যা							
	তালিকাৰ প্ৰকাৰ	তালিকাৰ চিনাক্তকৰণ	ভোটাৰৰ সংখ্যা				
			পুৰুষ	মহিলা	ওয় লিঙ্গ	মুঠ	
I	মূল তালিকা	মূল তালিকা	বিশেষ সংশোধন, 2026 চনৰ পূৰ্বৰ 2025 চনৰ মূল তালিকাৰ লগত থকা সংযোজন সমূহ একত্ৰিতকৰণ কৰা তালিকা।	557	547	0	1104
II	যোগ তালিকা	পৰিপূৰক 1	বিশেষ সংক্ষিপ্ত সংশোধন, 2026	5	12	0	17
		পৰিপূৰক 2	অনবিচ্ছিন্ন সংশোধন 2026	1	4	0	5
			মুঠ	6	16	0	22
III	বিয়োজন তালিকা	পৰিপূৰক 1	বিশেষ সংক্ষিপ্ত সংশোধন, 2026	36	33	0	69
		পৰিপূৰক 2	অনবিচ্ছিন্ন সংশোধন 2026	6	1	0	7
			মুঠ	42	34	0	76
IV	লিংগ ক্ষেত্ৰত পৰিবৰ্তনৰ বাবে পাৰ্থক্য			0	0	0	0
এই সংশোধনৰ পিছত ভোটাৰ তালিকাত ভোটাৰৰ মুঠ সংখ্যা (I+II-III+IV)				521	529	0	1050
B) শুধৰনীৰ সংখ্যা							
তালিকাৰ প্ৰকাৰ	তালিকাৰ চিনাক্তকৰণ	শুধৰনীৰ সংখ্যা					
পৰিপূৰক 1	বিশেষ সংক্ষিপ্ত সংশোধন, 2026	1					
পৰিপূৰক 2	অনবিচ্ছিন্ন সংশোধন 2026	8					
	মুঠ	9					

নিৰ্বাচক পঞ্জীয়ন বিষয়াৰ স্বাক্ষৰ

E-মূত, S-স্থানান্তৰিত/ বাসস্থান পৰিবৰ্তন, R-প্ৰতিলিপি, M-নিখোজ, Q-অযোগ্য