



## ভোটাৰ তালিকা 2026 S03 অসম

বিধানসভা সমষ্টিৰ নম্বৰ, নাম আৰু সংৰক্ষণৰ স্থিতি : 45 - ভেৰগাওঁ (সাধাৰণ)		খণ্ড নং : 129																			
এই বিধানসভা সমষ্টিত কোন সংসদীয় সমষ্টিৰ অন্তৰ্গত তাৰ নম্বৰ, নাম আৰু সংৰক্ষণ স্থিতি : 4 - দৰং-ওদালগুৰি (সাধাৰণ)																					
1. সংশোধনৰ বিৱৰণ																					
সংশোধনৰ বছৰ	2026	তালিকাৰ চিনাক্তকৰণ																			
ভিত্তি তাৰিখ	01-04-2026	বিশেষ সংশোধন, 2026 চনৰ পূৰ্বৰ 2025 চনৰ মূল তালিকাৰ লগত থকা সংযোজন সমূহ একত্ৰিতকৰণ কৰা তালিকা।																			
সংশোধনৰ প্ৰকাৰ	বিশেষ সংশোধন 2026																				
প্ৰকাশনৰ তাৰিখ	23-03-2026																				
2. খণ্ড আৰু ভোটগ্ৰহন কেন্দ্ৰৰ বিৱৰণ																					
খণ্ডৰ অন্তৰ্গত এলেকা সমূহৰ নম্বৰ আৰু নাম																					
1-উত্তৰ ডিমাকুছি	<table border="1" style="width: 100%; border-collapse: collapse;"> <tr> <td>মূল চহৰ/গাওঁ</td> <td>: উত্তৰ ডিমাকুচি</td> </tr> <tr> <td>ৱাৰ্ড নং</td> <td>:</td> </tr> <tr> <td>ডাকঘৰ</td> <td>: পানেৰিহাট</td> </tr> <tr> <td>পুলিচ থানা</td> <td>: ডিমাকুচি</td> </tr> <tr> <td>ব্লক</td> <td>: ভেৰগাওঁ</td> </tr> <tr> <td>ৰাজহ চক্ৰ</td> <td>: হৰিশিঙা</td> </tr> <tr> <td>জিলা</td> <td>: ওদালগুৰি</td> </tr> <tr> <td>পিনকোড</td> <td>: 784523</td> </tr> </table>					মূল চহৰ/গাওঁ	: উত্তৰ ডিমাকুচি	ৱাৰ্ড নং	:	ডাকঘৰ	: পানেৰিহাট	পুলিচ থানা	: ডিমাকুচি	ব্লক	: ভেৰগাওঁ	ৰাজহ চক্ৰ	: হৰিশিঙা	জিলা	: ওদালগুৰি	পিনকোড	: 784523
মূল চহৰ/গাওঁ	: উত্তৰ ডিমাকুচি																				
ৱাৰ্ড নং	:																				
ডাকঘৰ	: পানেৰিহাট																				
পুলিচ থানা	: ডিমাকুচি																				
ব্লক	: ভেৰগাওঁ																				
ৰাজহ চক্ৰ	: হৰিশিঙা																				
জিলা	: ওদালগুৰি																				
পিনকোড	: 784523																				
3. ভোটগ্ৰহন কেন্দ্ৰৰ বিৱৰণ																					
ভোটগ্ৰহন কেন্দ্ৰৰ নম্বৰ আৰু নাম :	ভোটগ্ৰহন কেন্দ্ৰৰ প্ৰকাৰ (পুৰুষ/মহিলা/সাধাৰণ)		সাধাৰণ																		
129 - ডিমাকুছি ছোৱালী এম.ই. স্কুল(বাওঁফাল)	খণ্ডৰ অন্তৰ্গত সহায়ক ভোটগ্ৰহন কেন্দ্ৰৰ সংখ্যা :		0																		
ভোটগ্ৰহন কেন্দ্ৰৰ ঠিকনা :																					
ডিমাকুছি ছোৱালী এম.ই. স্কুল, 2, উত্তৰ ডিমাকুচি পোঃঅঃ -ডিমাকুছি জিলা-ওদালগুৰি ৭৮৪৫২৬																					
4. ভোটাৰৰ সংখ্যা																					
আৰম্ভনি ক্ৰমিক নং	শেষ ক্ৰমিক নং	মুঠ ভোটাৰ																			
		পুৰুষ	মহিলা	৩য় লিঙ্গ	মুঠ																
1	882	408	432	0	840																

নিৰ্বাচক পঞ্জীয়ন বিষয়াৰ স্বাক্ষৰ

Nazri Naksha

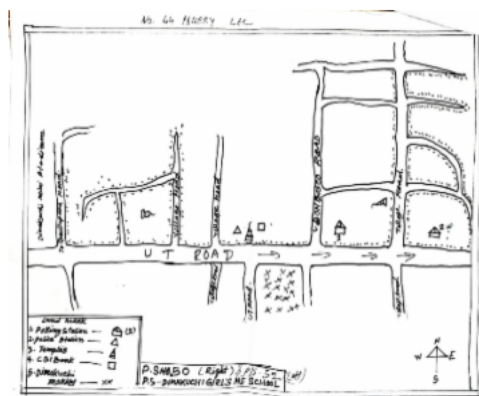

Google Map View

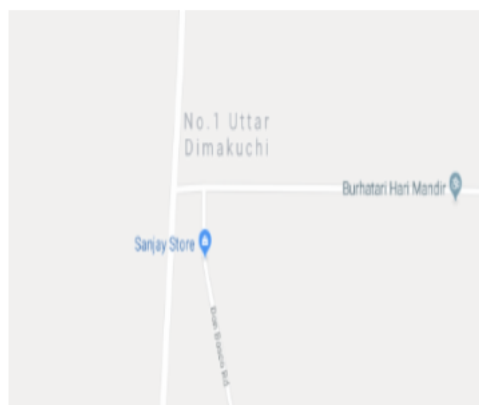

Polling Station Building Front View



ভোটগ্ৰহন কেন্দ্ৰৰ সন্মুখৰ দৃশ্য



Cad View

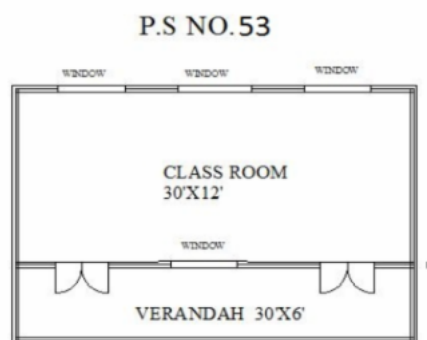

Key MAP View





1 নাম : বিয়া বৰ্মন পিতাৰ নাম: বিশ্বজিত বৰ্মন ঘৰ নং : 01 বয়স : 24 লিঙ্গ : মহিলা	PYI0137885 ফটো উপলব্ধ	2 নাম : তুৰেন বসুমতাৰী পিতাৰ নাম: চেৰে বসুমতাৰী ঘৰ নং : ৮ বয়স : 40 লিঙ্গ : পুৰুষ	BSW0294637 ফটো উপলব্ধ	3 নাম : বিনা বসুমতাৰী স্বামীৰ নাম: তুৰেন বসুমতাৰী ঘৰ নং : ৮ বয়স : 34 লিঙ্গ : মহিলা	BSW0355289 ফটো উপলব্ধ
#2 4 নাম : সৰনালোটা ৰামছিয়াৰী স্বামীৰ নাম: নুহুৰসা বসুমতাৰী ঘৰ নং : 08 বয়স : 37 লিঙ্গ : মহিলা	PYI0141275 ফটো উপলব্ধ	5 নাম : বিজয় মচাহাৰী পিতাৰ নাম: সান্তি ৰাম মচাহাৰী ঘৰ নং : ২৩ বয়স : 48 লিঙ্গ : পুৰুষ	BSW0466151 ফটো উপলব্ধ	6 নাম : ৰূপাই মচাহাৰী স্বামীৰ নাম: বিজয় মচাহাৰী ঘৰ নং : ২৩ বয়স : 42 লিঙ্গ : মহিলা	BSW0466185 ফটো উপলব্ধ
7 নাম : সোৰাংচা মুছাহাৰী পিতাৰ নাম: বিজয় মুছাহাৰী ঘৰ নং : ২৩ বয়স : 26 লিঙ্গ : পুৰুষ	BSW0406397 ফটো উপলব্ধ	8 নাম : দিপিকা বৰো স্বামীৰ নাম: সঞ্জয় বৰো ঘৰ নং : 26 বয়স : 24 লিঙ্গ : মহিলা	PYI0090670 ফটো উপলব্ধ	9 নাম : মংলী তাঁতী স্বামীৰ নাম: নবীন তাঁতী ঘৰ নং : 32 বয়স : 20 লিঙ্গ : মহিলা	PYI0112284 ফটো উপলব্ধ
10 নাম : প্ৰাৰ্থনা কৰ্মকাৰ পিতাৰ নাম: পৰিমল কৰ্মকাৰ ঘৰ নং : 39 বয়স : 27 লিঙ্গ : মহিলা	PYI0137877 ফটো উপলব্ধ	11 নাম : প্ৰতিমা বড়ো পিতাৰ নাম: জাবোৰ বড়ো ঘৰ নং : 39 বয়স : 19 লিঙ্গ : মহিলা	PYI0116509 ফটো উপলব্ধ	12 নাম : ৰূপালি দৈমাৰী স্বামীৰ নাম: অনীল দৈমাৰী ঘৰ নং : 42 বয়স : 43 লিঙ্গ : মহিলা	BSW0517425 ফটো উপলব্ধ
13 নাম : দিদ্দীম দৈমাৰী পিতাৰ নাম: অনীল দৈমাৰী ঘৰ নং : 42 বয়স : 36 লিঙ্গ : পুৰুষ	BSW0517474 ফটো উপলব্ধ	14 নাম : জয়ন্ত মণ্ডল পিতাৰ নাম: অখেন মণ্ডল ঘৰ নং : 64 বয়স : 23 লিঙ্গ : পুৰুষ	BSW0543991 ফটো উপলব্ধ	15 নাম : গকুল দাস পিতাৰ নাম: নিবাৰন দাস ঘৰ নং : ১০৯ বয়স : 74 লিঙ্গ : পুৰুষ	BSW3944169 ফটো উপলব্ধ
16 নাম : শিবানী দে স্বামীৰ নাম: দিপক দে ঘৰ নং : 223 বয়স : 37 লিঙ্গ : মহিলা	BSW3946723 ফটো উপলব্ধ	S 17 নাম : পূৰ্ণিমা দাস স্বামীৰ নাম: দিপ্ৰাংকৰ মণ্ডল ঘৰ নং : 226 বয়স : 20 লিঙ্গ : মহিলা	PYI0081877 ফটো উপলব্ধ	18 নাম : ৰঞ্জিত সৰকাৰ পিতাৰ নাম: ৰশিদ সৰকাৰ ঘৰ নং : ২২৯ বয়স : 39 লিঙ্গ : পুৰুষ	BSW0579656 ফটো উপলব্ধ
19 নাম : দীপক দে পিতাৰ নাম: গোপাল দে ঘৰ নং : 339(কে) বয়স : 39 লিঙ্গ : পুৰুষ	BSW0140376 ফটো উপলব্ধ	S 20 নাম : লক্ষী বালা বড়ো স্বামীৰ নাম: বীৰাম দৈমাৰী ঘৰ নং : 394(কে) বয়স : 54 লিঙ্গ : মহিলা	BSW1553748 ফটো উপলব্ধ	R2 21 নাম : আসনা বাগ্গাৰী পিতাৰ নাম: প্ৰদীপ বাগ্গাৰী ঘৰ নং : 404 বয়স : 19 লিঙ্গ : মহিলা	PYI0141051 ফটো উপলব্ধ
22 নাম : ৰিতু দাস পিতাৰ নাম: গৌৰাংগ দাস ঘৰ নং : 457 ক বয়স : 30 লিঙ্গ : মহিলা	BSW1553500 ফটো উপলব্ধ	23 নাম : টুলটুলি সৰকাৰ স্বামীৰ নাম: বিশ্বজিত সৰকাৰ ঘৰ নং : ৫০৫ বয়স : 25 লিঙ্গ : মহিলা	BSW0516740 ফটো উপলব্ধ	24 নাম : পঞ্চমী লাক্ৰা স্বামীৰ নাম: সঞ্জীত সৰকাৰ ঘৰ নং : ৫০৫ বয়স : 25 লিঙ্গ : মহিলা	BSW3883915 ফটো উপলব্ধ
25 নাম : চুচিলা বড়ো স্বামীৰ নাম: মান্টু বড়ো ঘৰ নং : ৫৩৩ বয়স : 27 লিঙ্গ : মহিলা	BSW0546036 ফটো উপলব্ধ	26 নাম : প্ৰান্জল কৰ্মকাৰ পিতাৰ নাম: পৰিমল কৰ্মকাৰ ঘৰ নং : 540(কে) বয়স : 33 লিঙ্গ : পুৰুষ	BSW3946121 ফটো উপলব্ধ	27 নাম : সুৰজ গৌড় পিতাৰ নাম: ফতে গৌড় ঘৰ নং : ৫৮৫ বয়স : 24 লিঙ্গ : পুৰুষ	BSW0568865 ফটো উপলব্ধ
28 নাম : কৌশিক মণ্ডল পিতাৰ নাম: দুলাল মণ্ডল ঘৰ নং : 585 বয়স : 22 লিঙ্গ : পুৰুষ	PYI0085027 ফটো উপলব্ধ	29 নাম : মমতা বসুমতাৰী মাতৃৰ নাম: সৰতী বসুমতাৰী ঘৰ নং : 612 বয়স : 23 লিঙ্গ : মহিলা	PYI0141069 ফটো উপলব্ধ	30 নাম : ধ্ৰুৱ কুমাৰ শৰ্মা পিতাৰ নাম: চানমোহন শৰ্মা ঘৰ নং : ৬১৫ বয়স : 63 লিঙ্গ : পুৰুষ	BSW3940736 ফটো উপলব্ধ



31 নাম : আৰতি শৰ্মা স্বামীৰ নাম : ধ্ৰুৱ শৰ্মা ঘৰ নং : ৬১৫ বয়স : 61 লিঙ্গ : মহিলা	BSW3940747 ফটো উপলব্ধ	32 নাম : চুটন শৰ্মা পিতাৰ নাম : শ্ৰী কুমাৰ শৰ্মা ঘৰ নং : ৬১৫ বয়স : 32 লিঙ্গ : পুৰুষ	BSW3946176 ফটো উপলব্ধ	33 নাম : শিল্পা চক্ৰৱৰ্তী স্বামীৰ নাম : চুতান শৰ্মা ঘৰ নং : 615 বয়স : 27 লিঙ্গ : মহিলা	BSW3875432 ফটো উপলব্ধ
34 নাম : মনীন্দ্র মণ্ডল পিতাৰ নাম : হৰেন্দ্ৰ মণ্ডল ঘৰ নং : ৬১৬ বয়স : 69 লিঙ্গ : পুৰুষ	BSW3940781 ফটো উপলব্ধ	35 নাম : পাৰুল মণ্ডল স্বামীৰ নাম : মনীন্দ্র মণ্ডল ঘৰ নং : ৬১৬ বয়স : 57 লিঙ্গ : মহিলা	BSW3940792 ফটো উপলব্ধ	36 নাম : চন্দন মণ্ডল পিতাৰ নাম : মনীন্দ্র মণ্ডল ঘৰ নং : ৬১৬ বয়স : 40 লিঙ্গ : পুৰুষ	BSW3940805 ফটো উপলব্ধ
37 নাম : মমী মন্ডল পিতাৰ নাম : মনীন্দ্র মন্ডল ঘৰ নং : ৬১৬ বয়স : 37 লিঙ্গ : মহিলা	BSW3940816 ফটো উপলব্ধ	38 নাম : প্ৰনিতা মণ্ডল স্বামীৰ নাম : মুনাল মণ্ডল ঘৰ নং : 616 বয়স : 26 লিঙ্গ : মহিলা	PYI0141168 ফটো উপলব্ধ	39 নাম : গৌৰাঙ্গ মণ্ডল পিতাৰ নাম : সুৰেন্দ্ৰ মণ্ডল ঘৰ নং : ৬১৭ বয়স : 61 লিঙ্গ : পুৰুষ	BSW3940838 ফটো উপলব্ধ
40 নাম : অনিতা মণ্ডল স্বামীৰ নাম : গৌৰাঙ্গ মণ্ডল ঘৰ নং : ৬১৭ বয়স : 53 লিঙ্গ : মহিলা	BSW3940849 ফটো উপলব্ধ	41 নাম : নিতাই মণ্ডল পিতাৰ নাম : সুৰেন্দ্ৰ মণ্ডল ঘৰ নং : 617 বয়স : 52 লিঙ্গ : পুৰুষ	BSW3940850 ফটো উপলব্ধ	42 নাম : হাৰানু মন্ডল পিতাৰ নাম : সুৰেন্দ্ৰ মন্ডল ঘৰ নং : ৬১৭ বয়স : 46 লিঙ্গ : পুৰুষ	BSW1553908 ফটো উপলব্ধ
43 নাম : সুভদ্রা মণ্ডল স্বামীৰ নাম : নিতাই মণ্ডল ঘৰ নং : 617 বয়স : 45 লিঙ্গ : মহিলা	BSW3940861 ফটো উপলব্ধ	44 নাম : মীনা মণ্ডল স্বামীৰ নাম : হাৰানু মণ্ডল ঘৰ নং : ৬১৭ বয়স : 28 লিঙ্গ : মহিলা	BSW0134445 ফটো উপলব্ধ	45 নাম : সুকেশ মণ্ডল পিতাৰ নাম : নিতাই মণ্ডল ঘৰ নং : 617 বয়স : 25 লিঙ্গ : পুৰুষ	BSW0353045 ফটো উপলব্ধ
46 নাম : বিকাশ মণ্ডল পিতাৰ নাম : নিতাই মণ্ডল ঘৰ নং : 617 বয়স : 21 লিঙ্গ : পুৰুষ	PYI0069807 ফটো উপলব্ধ	47 নাম : বিবিন্দ্র বসুমতাৰী পিতাৰ নাম : হৰিচন্দ্ৰ বসুমতাৰী ঘৰ নং : ৬১৯ বয়স : 59 লিঙ্গ : পুৰুষ	BSW3940883 ফটো উপলব্ধ	48 নাম : তনজা বসুমতাৰী স্বামীৰ নাম : বিবিন্দ্র বসুমতাৰী ঘৰ নং : ৬১৯ বয়স : 55 লিঙ্গ : মহিলা	BSW3940894 ফটো উপলব্ধ
49 নাম : ইন্দ্ৰ বসুমতাৰী পিতাৰ নাম : হৰিচন্দ্ৰ বসুমতাৰী ঘৰ নং : ৬১৯ বয়স : 43 লিঙ্গ : পুৰুষ	BSW3940918 ফটো উপলব্ধ	50 নাম : ৰঞ্জ বসুমতাৰী স্বামীৰ নাম : ৰনজিত বসুমতাৰী ঘৰ নং : ৬১৯ বয়স : 43 লিঙ্গ : মহিলা	BSW0280578 ফটো উপলব্ধ	51 নাম : ৰনজিত বসুমতাৰী পিতাৰ নাম : হাইথী বসুমতাৰী ঘৰ নং : ৬১৯ বয়স : 42 লিঙ্গ : পুৰুষ	BSW3946358 ফটো উপলব্ধ
52 নাম : ব্ৰীনসন বসুমতাৰী পিতাৰ নাম : বিবিন্দ্র বসুমতাৰী ঘৰ নং : ৬১৯ বয়স : 38 লিঙ্গ : পুৰুষ	BSW3940929 ফটো উপলব্ধ	53 নাম : দিপক বসুমতাৰী পিতাৰ নাম : হাইথী বসুমতাৰী ঘৰ নং : ৬১৯ বয়স : 36 লিঙ্গ : পুৰুষ	BSW0134486 ফটো উপলব্ধ	54 নাম : ৰয়েল বসুমতাৰী পিতাৰ নাম : বিবিন্দ্র বসুমতাৰী ঘৰ নং : ৬১৯ বয়স : 29 লিঙ্গ : পুৰুষ	BSW0280628 ফটো উপলব্ধ
55 নাম : পজা বসুমতাৰী স্বামীৰ নাম : হাইথী বসুমতাৰী ঘৰ নং : ৬১৯ বয়স : 29 লিঙ্গ : মহিলা	BSW0280586 ফটো উপলব্ধ	56 নাম : অনচুমৈ বসুমতাৰী পিতাৰ নাম : বিবিন্দ্র বসুমতাৰী ঘৰ নং : ৬১৯ বয়স : 26 লিঙ্গ : মহিলা	BSW0322453 ফটো উপলব্ধ	57 নাম : চুলাই বিশ্বাস স্বামীৰ নাম : মনৰনজন বিশ্বাস ঘৰ নং : ৬২০ বয়স : 50 লিঙ্গ : মহিলা	BSW3946132 ফটো উপলব্ধ
58 নাম : বাপী পাল পিতাৰ নাম : বাদল পাল ঘৰ নং : ৬২০ বয়স : 37 লিঙ্গ : পুৰুষ	LDT3540510 ফটো উপলব্ধ	59 নাম : অঞ্জনা বিশ্বাস পিতাৰ নাম : মনোৰঞ্জন বিশ্বাস ঘৰ নং : ৬২০ বয়স : 33 লিঙ্গ : মহিলা	BSW0355099 ফটো উপলব্ধ	60 নাম : ৰঞ্জনা বিশ্বাস পিতাৰ নাম : মনোৰঞ্জন বিশ্বাস ঘৰ নং : 620 বয়স : 29 লিঙ্গ : পুৰুষ	BSW0135327 ফটো উপলব্ধ



61 নাম : আইমনি বিশ্বাস স্বামীৰ নাম : বঙ্কন বিশ্বাস ঘৰ নং : 620 বয়স : 25 লিঙ্গ : মহিলা	PYI0015198 ফটো উপলব্ধ	62 নাম : পম্পী বিশ্বাস মাতৃৰ নাম : চুলাই বিশ্বাস ঘৰ নং : 620 বয়স : 22 লিঙ্গ : মহিলা	BSW1131085 ফটো উপলব্ধ	S 63 নাম : অমৰেশ বিশ্বাস পিতাৰ নাম : অমূল্য বিশ্বাস ঘৰ নং : 621 বয়স : 7 লিঙ্গ : পুৰুষ	BSW3940963 ফটো উপলব্ধ
64 নাম : বিমল বিশ্বাস পিতাৰ নাম : অমূল্য বিশ্বাস ঘৰ নং : 621 বয়স : 59 লিঙ্গ : পুৰুষ	BSW3940985 ফটো উপলব্ধ	65 নাম : মিনা বিশ্বাস স্বামীৰ নাম : অমৰেশ বিশ্বাস ঘৰ নং : 621 বয়স : 50 লিঙ্গ : মহিলা	BSW3940974 ফটো উপলব্ধ	66 নাম : সুমিত্ৰা বিশ্বাস স্বামীৰ নাম : বিমল বিশ্বাস ঘৰ নং : 621 বয়স : 42 লিঙ্গ : মহিলা	BSW0439901 ফটো উপলব্ধ
67 নাম : কমল বিশ্বাস পিতাৰ নাম : অমৰেশ বিশ্বাস ঘৰ নং : 621 বয়স : 36 লিঙ্গ : পুৰুষ	BSW0135376 ফটো উপলব্ধ	68 নাম : শ্যামল বিশ্বাস পিতাৰ নাম : অমৰেশ বিশ্বাস ঘৰ নং : 621 বয়স : 30 লিঙ্গ : পুৰুষ	BSW0135426 ফটো উপলব্ধ	69 নাম : শ্ৰীমতী বিশ্বাস স্বামীৰ নাম : শ্যামল বিশ্বাস ঘৰ নং : 621 বয়স : 27 লিঙ্গ : মহিলা	PYI0089235 ফটো উপলব্ধ
70 নাম : অজীত বিশ্বাস পিতাৰ নাম : অমৰেশ বিশ্বাস ঘৰ নং : 621 বয়স : 25 লিঙ্গ : পুৰুষ	BSW0325431 ফটো উপলব্ধ	71 নাম : সীমা বসুমতাৰী স্বামীৰ নাম : কমল বিশ্বাস ঘৰ নং : 621 বয়স : 25 লিঙ্গ : মহিলা	BSW0479238 ফটো উপলব্ধ	72 নাম : অনিমা বিশ্বাস পিতাৰ নাম : বিমল বিশ্বাস ঘৰ নং : 621 বয়স : 21 লিঙ্গ : মহিলা	PYI0089227 ফটো উপলব্ধ
73 নাম : বীতা বিশ্বাস পিতাৰ নাম : বিমল বিশ্বাস ঘৰ নং : 621 বয়স : 19 লিঙ্গ : মহিলা	PYI0089219 ফটো উপলব্ধ	S 74 নাম : ইন্দ্ৰমায়া দেৱী স্বামীৰ নাম : শিৱভক্ত উপাধ্যায় ঘৰ নং : 622 বয়স : 70 লিঙ্গ : মহিলা	BSW3940996 ফটো উপলব্ধ	R 75 নাম : গোবিন্দ ঢাকল পিতাৰ নাম : সিলী ঢাকল ঘৰ নং : 622 বয়স : 41 লিঙ্গ : পুৰুষ	BSW3875630 ফটো উপলব্ধ
76 নাম : গৌৰী উপাধ্যায় মাতৃৰ নাম : ইন্দ্ৰমায়া দেৱী ঘৰ নং : 622 বয়স : 40 লিঙ্গ : পুৰুষ	PYI0043364 ফটো উপলব্ধ	R 77 নাম : নিৰ্মল ঢাকল পিতাৰ নাম : শিৱভক্ত উপাধ্যায় ঘৰ নং : 622 বয়স : 32 লিঙ্গ : পুৰুষ	BSW3877008 ফটো উপলব্ধ	78 নাম : নিৰ্মল উপাধ্যায় মাতৃৰ নাম : ইন্দ্ৰমায়া দেৱী ঘৰ নং : 622 বয়স : 31 লিঙ্গ : পুৰুষ	PYI0043257 ফটো উপলব্ধ
R 79 নাম : পম্প দেৱী স্বামীৰ নাম : গোবিন্দ ঢাকল ঘৰ নং : 622 বয়স : 25 লিঙ্গ : মহিলা	BSW3877156 ফটো উপলব্ধ	80 নাম : পম্পা দেৱী স্বামীৰ নাম : গৌৰী উপাধ্যায় ঘৰ নং : 622 বয়স : 24 লিঙ্গ : মহিলা	BSW3884087 ফটো উপলব্ধ	81 নাম : পদ্মাবতী দেৱী স্বামীৰ নাম : ৰামভক্ত উপাধ্যায় ঘৰ নং : 623 বয়স : 67 লিঙ্গ : মহিলা	BSW3941024 ফটো উপলব্ধ
82 নাম : গনেশ উপাধ্যায় পিতাৰ নাম : ৰামভক্ত উপাধ্যায় ঘৰ নং : 623 বয়স : 43 লিঙ্গ : পুৰুষ	BSW3941035 ফটো উপলব্ধ	83 নাম : যশোদা দেৱী পিতাৰ নাম : ৰামভক্ত উপাধ্যায় ঘৰ নং : 623 বয়স : 40 লিঙ্গ : মহিলা	BSW3941046 ফটো উপলব্ধ	84 নাম : নবীনা শৰ্মা স্বামীৰ নাম : গনেশ উপাধ্যায় ঘৰ নং : 623 বয়স : 35 লিঙ্গ : মহিলা	BSW0465674 ফটো উপলব্ধ
85 নাম : লক্ষীবালা দাস স্বামীৰ নাম : উমেশ চন্দ্ৰ দাস ঘৰ নং : 625 বয়স : 80 লিঙ্গ : মহিলা	BSW3941079 ফটো উপলব্ধ	86 নাম : সুশীল দাস পিতাৰ নাম : উমেশ চন্দ্ৰ দাস ঘৰ নং : 625 বয়স : 58 লিঙ্গ : পুৰুষ	BSW3941080 ফটো উপলব্ধ	87 নাম : বিশ্ববালা দাস স্বামীৰ নাম : সুশীল দাস ঘৰ নং : 625 বয়স : 52 লিঙ্গ : মহিলা	BSW3941091 ফটো উপলব্ধ
88 নাম : পৰিতোষ দাস পিতাৰ নাম : উমেশ দাস ঘৰ নং : 625 বয়স : 47 লিঙ্গ : পুৰুষ	BSW3941104 ফটো উপলব্ধ	89 নাম : সন্তোষ দাস পিতাৰ নাম : উমেশ দাস ঘৰ নং : 625 বয়স : 39 লিঙ্গ : পুৰুষ	BSW3941126 ফটো উপলব্ধ	90 নাম : অৰ্ঠমী দাস পিতাৰ নাম : উমেশ দাস ঘৰ নং : 625 বয়স : 39 লিঙ্গ : মহিলা	BSW3946392 ফটো উপলব্ধ



91 নাম : সূৰত দাস পিতাৰ নাম: সূশীল দাস ঘৰ নং : ৬২৫ বয়স : 30 লিঙ্গ : পুৰুষ	BSW1553715 ফটো উপলব্ধ	92 নাম : বাৰ্জেশ দাস পিতাৰ নাম: সূশীল দাস ঘৰ নং : ৬২৫ বয়স : 27 লিঙ্গ : পুৰুষ	BSW0188003 ফটো উপলব্ধ	93 নাম : কাননু বালা মণ্ডল স্বামীৰ নাম: অনিল মণ্ডল ঘৰ নং : ৬২৬ বয়স : 72 লিঙ্গ : মহিলা	BSW3941137 ফটো উপলব্ধ
94 নাম : জগন্নাথ মণ্ডল পিতাৰ নাম: অনিল মণ্ডল ঘৰ নং : ৬২৬ বয়স : 50 লিঙ্গ : পুৰুষ	BSW3941148 ফটো উপলব্ধ	95 নাম : প্ৰীয় মণ্ডল পিতাৰ নাম: অনিল মণ্ডল ঘৰ নং : ৬২৬ বয়স : 48 লিঙ্গ : পুৰুষ	BSW3941160 ফটো উপলব্ধ	96 নাম : বিশ্বজিত মণ্ডল পিতাৰ নাম: অনিল মণ্ডল ঘৰ নং : ৬২৬ বয়স : 43 লিঙ্গ : পুৰুষ	BSW3941182 ফটো উপলব্ধ
97 নাম : জয়ন্তী বালা মণ্ডল স্বামীৰ নাম: অমূল্য মণ্ডল ঘৰ নং : ৬২৭ বয়স : 54 লিঙ্গ : মহিলা	BSW3941206 ফটো উপলব্ধ	98 নাম : দীপক মণ্ডল মাতৃৰ নাম: জয়ন্তী মণ্ডল ঘৰ নং : ৬২৭ বয়স : 34 লিঙ্গ : পুৰুষ	BSW3941217 ফটো উপলব্ধ	99 নাম : মাস্পী মণ্ডল স্বামীৰ নাম: দীপক মণ্ডল ঘৰ নং : ৬২৭ বয়স : 28 লিঙ্গ : মহিলা	BSW0190652 ফটো উপলব্ধ
100 নাম : দিপাংকৰ মণ্ডল মাতৃৰ নাম: জয়ন্তী মণ্ডল ঘৰ নং : ৬২৭ বয়স : 27 লিঙ্গ : পুৰুষ	BSW0188482 ফটো উপলব্ধ	101 নাম : বাৰ্জেন্দ্ৰ মণ্ডল পিতাৰ নাম: বীৰেন মণ্ডল ঘৰ নং : ৬২৮ বয়স : 57 লিঙ্গ : পুৰুষ	BSW3941228 ফটো উপলব্ধ	102 নাম : মমতা মণ্ডল স্বামীৰ নাম: বাৰ্জেন্দ্ৰ মণ্ডল ঘৰ নং : ৬২৮ বয়স : 52 লিঙ্গ : মহিলা	BSW3941239 ফটো উপলব্ধ
103 নাম : প্ৰমোদ মণ্ডল পিতাৰ নাম: বাৰ্জেন্দ্ৰ মণ্ডল ঘৰ নং : ৬২৮ বয়স : 29 লিঙ্গ : পুৰুষ	BSW0189795 ফটো উপলব্ধ	104 নাম : দিগেন্দ্ৰ দাস পিতাৰ নাম: দেবেন্দ্ৰ দাস ঘৰ নং : ৬২৯ বয়স : 87 লিঙ্গ : পুৰুষ	BSW3941240 ফটো উপলব্ধ	105 নাম : বিসকা দাস স্বামীৰ নাম: দিগেন্দ্ৰ দাস ঘৰ নং : ৬২৯ বয়স : 77 লিঙ্গ : মহিলা	BSW3941251 ফটো উপলব্ধ
106 নাম : গৌৰাঙ্গ দাস পিতাৰ নাম: দিগেন্দ্ৰ দাস ঘৰ নং : ৬২৯ বয়স : 62 লিঙ্গ : পুৰুষ	BSW3941262 ফটো উপলব্ধ	107 নাম : অহেল্যা দাস স্বামীৰ নাম: গৌৰাঙ্গ দাস ঘৰ নং : ৬২৯ বয়স : 57 লিঙ্গ : মহিলা	BSW3941273 ফটো উপলব্ধ	108 নাম : বিক্ৰম দাস পিতাৰ নাম: দিগেন্দ্ৰ দাস ঘৰ নং : ৬২৯ বয়স : 49 লিঙ্গ : পুৰুষ	BSW3941284 ফটো উপলব্ধ
109 নাম : দয়াল দাস পিতাৰ নাম: দিগেন্দ্ৰ দাস ঘৰ নং : ৬২৯ বয়স : 40 লিঙ্গ : পুৰুষ	BSW3941295 ফটো উপলব্ধ	110 নাম : বাথী দাস স্বামীৰ নাম: বিক্ৰম দাস ঘৰ নং : ৬২৯ বয়স : 35 লিঙ্গ : মহিলা	BSW3941308 ফটো উপলব্ধ	111 নাম : সিবানী দাস স্বামীৰ নাম: দয়াল দাস ঘৰ নং : ৬২৯ বয়স : 30 লিঙ্গ : মহিলা	BSW0135699 ফটো উপলব্ধ
112 নাম : বিকি নামা দাশ পিতাৰ নাম: গৌৰাঙ্গ দাশ ঘৰ নং : 629 বয়স : 25 লিঙ্গ : পুৰুষ	BSW3877719 ফটো উপলব্ধ	113 নাম : বিম্পা দাস পিতাৰ নাম: গৌৰাঙ্গ দাস ঘৰ নং : 629 বয়স : 23 লিঙ্গ : মহিলা	PY10073593 ফটো উপলব্ধ	114 নাম : শীতেশ্বৰ শৰ্মা অন্যান্য: অনুৰাধা দেৱী ঘৰ নং : ৬২৯ ক বয়স : 65 লিঙ্গ : পুৰুষ	FCM1575480 ফটো উপলব্ধ
115 নাম : বীৰেনু দাস পিতাৰ নাম: দেবেন্দ্ৰ দাস ঘৰ নং : ৬৩০ বয়স : 75 লিঙ্গ : পুৰুষ	BSW3941320 ফটো উপলব্ধ	116 নাম : মিনা দাস স্বামীৰ নাম: বীৰেন দাস ঘৰ নং : ৬৩০ বয়স : 67 লিঙ্গ : মহিলা	BSW3941331 ফটো উপলব্ধ	117 নাম : অসীম দাস পিতাৰ নাম: বীৰেন দাস ঘৰ নং : ৬৩০ বয়স : 40 লিঙ্গ : পুৰুষ	BSW3941364 ফটো উপলব্ধ
118 নাম : অনন্ত দাস পিতাৰ নাম: বীৰেন দাস ঘৰ নং : ৬৩০ বয়স : 34 লিঙ্গ : পুৰুষ	BSW0443424 ফটো উপলব্ধ	119 নাম : সপন মণ্ডল পিতাৰ নাম: বলাই মণ্ডল ঘৰ নং : ৬৩০ বয়স : 26 লিঙ্গ : পুৰুষ	BSW0353318 ফটো উপলব্ধ	120 নাম : পাৰ্বতী দাস স্বামীৰ নাম: পৰিমল মণ্ডল ঘৰ নং : ৬৩০ ক বয়স : 32 লিঙ্গ : মহিলা	BSW0480079 ফটো উপলব্ধ



121 নাম : ত্ৰিদিব মণ্ডল পিতাৰ নাম: মানিকলাল মণ্ডল ঘৰ নং : 630 (ক) বয়স : 19 লিঙ্গ : পুৰুষ	PYI0143271 ফটো উপলব্ধ	122 নাম : চিন্তামনি মণ্ডল স্বামীৰ নাম: ববেন মণ্ডল ঘৰ নং : ৬৩০ক বয়স : 67 লিঙ্গ : মহিলা	BSW3941386 ফটো উপলব্ধ	123 নাম : মানিকলাল মণ্ডল পিতাৰ নাম: ববেন মণ্ডল ঘৰ নং : ৬৩০ক বয়স : 50 লিঙ্গ : পুৰুষ	BSW3941397 ফটো উপলব্ধ
124 নাম : পৰিমল মন্ডল পিতাৰ নাম: ববেন মন্ডল ঘৰ নং : ৬৩০ক বয়স : 42 লিঙ্গ : পুৰুষ	BSW3941400 ফটো উপলব্ধ	125 নাম : ডলি মণ্ডল স্বামীৰ নাম: মানিকলাল মণ্ডল ঘৰ নং : ৬৩০ক বয়স : 42 লিঙ্গ : মহিলা	BSW3941411 ফটো উপলব্ধ	126 নাম : নিতু ৰায় পিতাৰ নাম: বিনোদ ৰায় ঘৰ নং : ৬৩২ বয়স : 72 লিঙ্গ : পুৰুষ	BSW3941422 ফটো উপলব্ধ
127 নাম : শিবানী ৰায় স্বামীৰ নাম: নিতু ৰায় ঘৰ নং : ৬৩২ বয়স : 60 লিঙ্গ : মহিলা	BSW3941444 ফটো উপলব্ধ	128 নাম : গীতামনি ৰয় পিতাৰ নাম: নিতু চন্দ্ৰ ৰয় ঘৰ নং : ৬৩২ বয়স : 35 লিঙ্গ : মহিলা	BSW0355370 ফটো উপলব্ধ	129 নাম : ধৰ্মকান্ত ৰায় পিতাৰ নাম: নিতু চন্দ্ৰ ৰায় ঘৰ নং : ৬৩২ বয়স : 30 লিঙ্গ : পুৰুষ	BSW0189753 ফটো উপলব্ধ
130 নাম : অঞ্জলী বিশাস ৰায় স্বামীৰ নাম: ধৰ্মকান্ত ৰায় ঘৰ নং : 632 বয়স : 23 লিঙ্গ : মহিলা	BSW3874401 ফটো উপলব্ধ	131 নাম : পুষ্প বালী মণ্ডল স্বামীৰ নাম: বলাই মণ্ডল ঘৰ নং : ৬৩৩ বয়স : 50 লিঙ্গ : মহিলা	BSW3941353 ফটো উপলব্ধ	132 নাম : কানাই মণ্ডল পিতাৰ নাম: ৰূপদাস মণ্ডল ঘৰ নং : ৬৩৩ বয়স : 49 লিঙ্গ : পুৰুষ	BSW3941466 ফটো উপলব্ধ
133 নাম : বিশাখা মণ্ডল মাতৃৰ নাম: দুলাল মণ্ডল ঘৰ নং : ৬৩৩ বয়স : 39 লিঙ্গ : মহিলা	BSW0136838 ফটো উপলব্ধ	134 নাম : পাৰ্বতী মণ্ডল স্বামীৰ নাম: বাবুৰাম মণ্ডল ঘৰ নং : ৬৩৩ বয়স : 27 লিঙ্গ : মহিলা	BSW0189951 ফটো উপলব্ধ	S 135 নাম : লক্ষন ৰায় পিতাৰ নাম: যুগেন্দ্ৰ ৰায় ঘৰ নং : ৬৩৫ বয়স : 28 লিঙ্গ : পুৰুষ	BSW3946450 ফটো উপলব্ধ
136 নাম : প্ৰভাত ৰয় পিতাৰ নাম: লক্ষন ৰয় ঘৰ নং : ৬৩৫ বয়স : 33 লিঙ্গ : মহিলা	BSW0136879 ফটো উপলব্ধ	137 নাম : অষ্টমী নমঃদাস স্বামীৰ নাম: অনাথ নমঃদাস ঘৰ নং : ৬৩৬ বয়স : 67 লিঙ্গ : মহিলা	BSW3941502 ফটো উপলব্ধ	138 নাম : যতীন নমদাস পিতাৰ নাম: চানমোহন নমদাস ঘৰ নং : ৬৩৬ বয়স : 57 লিঙ্গ : পুৰুষ	BSW3941535 ফটো উপলব্ধ
139 নাম : অন্নদোনী নমদাস স্বামীৰ নাম: যতীন নমদাস ঘৰ নং : ৬৩৬ বয়স : 55 লিঙ্গ : মহিলা	BSW3941546 ফটো উপলব্ধ	140 নাম : গোবিন্দ নমঃ দাস পিতাৰ নাম: যতীন নমঃ দাস ঘৰ নং : ৬৩৬ বয়স : 36 লিঙ্গ : পুৰুষ	BSW3941568 ফটো উপলব্ধ	141 নাম : ৰবী নমদাস পিতাৰ নাম: অনাথ নমদাস ঘৰ নং : ৬৩৬ বয়স : 35 লিঙ্গ : পুৰুষ	BSW0136887 ফটো উপলব্ধ
142 নাম : অবিনাশ নমদাস পিতাৰ নাম: অনাথ নমদাস ঘৰ নং : ৬৩৬ বয়স : 35 লিঙ্গ : পুৰুষ	BSW0136895 ফটো উপলব্ধ	143 নাম : আনন্দ নমঃ দাস পিতাৰ নাম: যতীন নমঃ দাস ঘৰ নং : ৬৩৬ বয়স : 33 লিঙ্গ : পুৰুষ	BSW3941557 ফটো উপলব্ধ	144 নাম : খগেন চন্দ্ৰ নমদাস পিতাৰ নাম: অনাথ চন্দ্ৰ নমদাস ঘৰ নং : ৬৩৬ বয়স : 30 লিঙ্গ : পুৰুষ	BSW0136929 ফটো উপলব্ধ
145 নাম : উপানন্দ নম দাস পিতাৰ নাম: যতীন নম দাস ঘৰ নং : ৬৩৬ বয়স : 29 লিঙ্গ : পুৰুষ	BSW0281915 ফটো উপলব্ধ	146 নাম : সবিতা নামা দাস অন্যান্য: উপানন্দ নামা দাস ঘৰ নং : ৬৩৬ বয়স : 28 লিঙ্গ : পুৰুষ	BSW0500264 ফটো উপলব্ধ	147 নাম : জবা নম দাস স্বামীৰ নাম: ৰবি নম দাস ঘৰ নং : ৬৩৬ বয়স : 27 লিঙ্গ : মহিলা	BSW0494898 ফটো উপলব্ধ
148 নাম : অনজানা দাস স্বামীৰ নাম: গোবিন্দ নামঃ দাশ ঘৰ নং : ৬৩৬ বয়স : 27 লিঙ্গ : মহিলা	BSW0511196 ফটো উপলব্ধ	D 149 নাম : দুলাল মণ্ডল পিতাৰ নাম: ননী মণ্ডল ঘৰ নং : ৬৩৮ বয়স : 50 লিঙ্গ : পুৰুষ	BSW3941591 ফটো উপলব্ধ	150 নাম : বাবুৰাম মণ্ডল পিতাৰ নাম: ননী মণ্ডল ঘৰ নং : ৬৩৮ বয়স : 37 লিঙ্গ : পুৰুষ	BSW0353664 ফটো উপলব্ধ



151 নাম : কমল দেৱনাথ পিতাৰ নাম: তৰনী দেৱনাথ ঘৰ নং : 638 ক বয়স : 40 লিঙ্গ : পুৰুষ	BSW0532671 ফটো উপলব্ধ	152 নাম : সাবিত্ৰী ৰায় স্বামীৰ নাম: হীৰালাল ৰায় ঘৰ নং : ৬৪০ বয়স : 59 লিঙ্গ : মহিলা	BSW3941659 ফটো উপলব্ধ	153 নাম : চিৰঞ্জীৱ ৰায় পিতাৰ নাম: হীৰালাল ৰায় ঘৰ নং : ৬৪০ বয়স : 26 লিঙ্গ : পুৰুষ	BSW0352898 ফটো উপলব্ধ
154 নাম : বিলাসী ৰায় স্বামীৰ নাম: হৰেকৃষ্ণ ৰায় ঘৰ নং : ৬৪১ বয়স : 74 লিঙ্গ : মহিলা	BSW3941671 ফটো উপলব্ধ	155 নাম : গকুল ৰায় পিতাৰ নাম: হৰেকৃষ্ণ ৰায় ঘৰ নং : ৬৪১ বয়স : 55 লিঙ্গ : পুৰুষ	BSW3941682 ফটো উপলব্ধ	156 নাম : সাবিত্ৰী দাস স্বামীৰ নাম: পৰান দাস ঘৰ নং : ৬৪১ বয়স : 48 লিঙ্গ : মহিলা	BSW3946290 ফটো উপলব্ধ
157 নাম : কমলা ৰায় স্বামীৰ নাম: গকুল ৰায় ঘৰ নং : ৬৪১ বয়স : 47 লিঙ্গ : মহিলা	BSW3941693 ফটো উপলব্ধ	158 নাম : নয়নমনি দাস পিতাৰ নাম: পৰান দাস ঘৰ নং : 641 বয়স : 32 লিঙ্গ : পুৰুষ	PYI0144576 ফটো উপলব্ধ	159 নাম : হিতেশ্বৰ দাস মাতৃৰ নাম: সাবিত্ৰী দাস ঘৰ নং : 641 বয়স : 27 লিঙ্গ : পুৰুষ	BSW0282517 ফটো উপলব্ধ
160 নাম : মনোজ দাস পিতাৰ নাম: পৰান দাস ঘৰ নং : ৬৪১ বয়স : 26 লিঙ্গ : পুৰুষ	BSW0353631 ফটো উপলব্ধ	161 নাম : শিল্পা দাস স্বামীৰ নাম: হিতেশ্বৰ দাস ঘৰ নং : 641 বয়স : 23 লিঙ্গ : মহিলা	BSW3891769 ফটো উপলব্ধ	162 নাম : প্ৰসেনজিত ৰায় পিতাৰ নাম: গকুল ৰায় ঘৰ নং : ৬৪১ বয়স : 23 লিঙ্গ : পুৰুষ	PYI0076158 ফটো উপলব্ধ
163 নাম : নাৰায়ণ মন্ডল পিতাৰ নাম: সুৰেশ মন্ডল ঘৰ নং : 641 ক বয়স : 55 লিঙ্গ : পুৰুষ	BSW3946085 ফটো উপলব্ধ	164 নাম : শেফালী মণ্ডল স্বামীৰ নাম: নাৰায়ণ মণ্ডল ঘৰ নং : 641 ক বয়স : 39 লিঙ্গ : মহিলা	BSW3946041 ফটো উপলব্ধ	165 নাম : মঞ্জিত মণ্ডল পিতাৰ নাম: নাৰায়ণ মণ্ডল ঘৰ নং : 641 ক বয়স : 23 লিঙ্গ : মহিলা	PYI0144535 ফটো উপলব্ধ
166 নাম : বেন সুৰকাৰ স্বামীৰ নাম: ক্ষিতীশ ন ঘৰ নং : ৬৪২ বয়স : 75 লিঙ্গ : মহিলা	BSW3941706 ফটো উপলব্ধ	167 নাম : মনু সুৰকাৰ পিতাৰ নাম: ক্ষিতীশ সুৰকাৰ ঘৰ নং : ৬৪২ বয়স : 58 লিঙ্গ : মহিলা	BSW3946698 ফটো উপলব্ধ	168 নাম : ৰতিশ সুৰকাৰ পিতাৰ নাম: ক্ষিতীশ ন ঘৰ নং : ৬৪২ বয়স : 52 লিঙ্গ : পুৰুষ	BSW3941717 ফটো উপলব্ধ
169 নাম : নমিতা সুৰকাৰ স্বামীৰ নাম: ৰতিশ সুৰকাৰ ঘৰ নং : ৬৪২ বয়স : 47 লিঙ্গ : মহিলা	BSW3941728 ফটো উপলব্ধ	170 নাম : অমৰ কৃষ্ণ মণ্ডল পিতাৰ নাম: অৰ্থেন মণ্ডল ঘৰ নং : ৬৪২ক বয়স : 29 লিঙ্গ : পুৰুষ	BSW0138206 ফটো উপলব্ধ	171 নাম : ৰাখী বালা দাস স্বামীৰ নাম: অমৰ কৃষ্ণ মণ্ডল ঘৰ নং : ৬৪২ ক বয়স : 26 লিঙ্গ : মহিলা	BSW0328708 ফটো উপলব্ধ
172 নাম : অৰ্থেন মণ্ডল পিতাৰ নাম: কোকন মণ্ডল ঘৰ নং : ৬৪২ বয়স : 55 লিঙ্গ : পুৰুষ	BSW3941739 ফটো উপলব্ধ	173 নাম : আৰতি মণ্ডল স্বামীৰ নাম: অৰ্থেন মণ্ডল ঘৰ নং : ৬৪২ক বয়স : 46 লিঙ্গ : মহিলা	BSW3941740 ফটো উপলব্ধ	174 নাম : ভৃগুৰাম মণ্ডল পিতাৰ নাম: মহেন্দ্ৰ মণ্ডল ঘৰ নং : ৬৪৩ বয়স : 75 লিঙ্গ : পুৰুষ	BSW3941762 ফটো উপলব্ধ
175 নাম : বিনদিনী মণ্ডল স্বামীৰ নাম: ভৃগুৰাম মণ্ডল ঘৰ নং : ৬৪৩ বয়স : 67 লিঙ্গ : মহিলা	BSW3941773 ফটো উপলব্ধ	176 নাম : কালিচৰন মণ্ডল পিতাৰ নাম: মহেন্দ্ৰ মণ্ডল ঘৰ নং : ৬৪৩ বয়স : 62 লিঙ্গ : পুৰুষ	BSW3941784 ফটো উপলব্ধ	177 নাম : অনিতা মণ্ডল স্বামীৰ নাম: কালিচৰন মণ্ডল ঘৰ নং : ৬৪৩ বয়স : 55 লিঙ্গ : মহিলা	BSW3941795 ফটো উপলব্ধ
178 নাম : বিজয় মণ্ডল পিতাৰ নাম: ভৃগুৰাম মণ্ডল ঘৰ নং : ৬৪৩ বয়স : 42 লিঙ্গ : পুৰুষ	BSW3941819 ফটো উপলব্ধ	179 নাম : নমিতা মণ্ডল স্বামীৰ নাম: বিজয় মণ্ডল ঘৰ নং : ৬৪৩ বয়স : 34 লিঙ্গ : মহিলা	BSW3941820 ফটো উপলব্ধ	180 নাম : ববিতা মণ্ডল পিতাৰ নাম: কালিচৰন মণ্ডল ঘৰ নং : ৬৪৩ বয়স : 31 লিঙ্গ : মহিলা	BSW3946701 ফটো উপলব্ধ



181 নাম : বিশুজিৎ মণ্ডল পিতাৰ নাম: কালিচৰন মণ্ডল ঘৰ নং : ৬৪৩ বয়স : 26 লিঙ্গ : পুৰুষ	BSW0352948 ফটো উপলব্ধ	182 নাম : গোপাল চন্দ্ৰ মল্লিক পিতাৰ নাম: যুধিষ্ঠিৰ মল্লিক ঘৰ নং : ৬৪৪ বয়স : 74 লিঙ্গ : পুৰুষ	BSW3941831 ফটো উপলব্ধ	183 নাম : লক্ষী মল্লিক স্বামীৰ নাম: গোপাল মল্লিক ঘৰ নং : ৬৪৪ বয়স : 64 লিঙ্গ : মহিলা	BSW3941842 ফটো উপলব্ধ
184 নাম : গোবিন্দ মল্লিক পিতাৰ নাম: গোপাল মল্লিক ঘৰ নং : ৬৪৪ বয়স : 43 লিঙ্গ : পুৰুষ	BSW3946643 ফটো উপলব্ধ	185 নাম : নন্দা বানী মল্লিক দাস পিতাৰ নাম: গোপাল মল্লিক ঘৰ নং : ৬৪৪ বয়স : 38 লিঙ্গ : মহিলা	BSW3946654 ফটো উপলব্ধ	186 নাম : শঙ্কৰু ৰায় পিতাৰ নাম: যোগেশ ৰায় ঘৰ নং : ৬৪৫ বয়স : 72 লিঙ্গ : পুৰুষ	BSW3941853 ফটো উপলব্ধ
187 নাম : অৰুনা ৰায় স্বামীৰ নাম: শঙ্কৰু ৰায় ঘৰ নং : ৬৪৫ বয়স : 65 লিঙ্গ : মহিলা	BSW3941864 ফটো উপলব্ধ	188 নাম : তৰনী ৰায় পিতাৰ নাম: শঙ্কৰু ৰায় ঘৰ নং : ৬৪৫ বয়স : 48 লিঙ্গ : পুৰুষ	BSW3941875 ফটো উপলব্ধ	189 নাম : ৰামেশ্বৰ ৰায় পিতাৰ নাম: শঙ্কৰু ৰায় ঘৰ নং : ৬৪৫ বয়স : 46 লিঙ্গ : পুৰুষ	BSW3941886 ফটো উপলব্ধ
190 নাম : আকাশ ৰয় পিতাৰ নাম: তৰণী ৰয় ঘৰ নং : ৬৪৫ বয়স : 23 লিঙ্গ : পুৰুষ	BSW1117688 ফটো উপলব্ধ	S 191 নাম : কুঞ্জলতা ৰয় স্বামীৰ নাম: বিনোদ চন্দ্ৰ ৰয় ঘৰ নং : ৬৪৬ বয়স : 92 লিঙ্গ : মহিলা	BSW3941900 ফটো উপলব্ধ	192 নাম : মতিলাল চন্দ্ৰ ৰয় পিতাৰ নাম: বিনোদ চন্দ্ৰ ৰয় ঘৰ নং : ৬৪৬ বয়স : 61 লিঙ্গ : পুৰুষ	BSW3941911 ফটো উপলব্ধ
193 নাম : মমতা ৰয় স্বামীৰ নাম: মতিলাল চন্দ্ৰ ৰয় ঘৰ নং : ৬৪৬ বয়স : 55 লিঙ্গ : মহিলা	BSW3941922 ফটো উপলব্ধ	194 নাম : মুক্তা ৰয় পিতাৰ নাম: মতিলাল চন্দ্ৰ ৰয় ঘৰ নং : ৬৪৬ বয়স : 30 লিঙ্গ : মহিলা	BSW3946687 ফটো উপলব্ধ	195 নাম : বিনিতা ৰয় পিতাৰ নাম: মতিলাল চন্দ্ৰ ৰয় ঘৰ নং : ৬৪৬ বয়স : 25 লিঙ্গ : মহিলা	BSW0382267 ফটো উপলব্ধ
196 নাম : ৰঘু নাথ ৰয় পিতাৰ নাম: ভৰত চন্দ্ৰ ৰয় ঘৰ নং : ৬৪৭ বয়স : 56 লিঙ্গ : পুৰুষ	BSW3941966 ফটো উপলব্ধ	197 নাম : গনেশ চন্দ্ৰ ৰয় পিতাৰ নাম: ভৰত চন্দ্ৰ ৰয় ঘৰ নং : ৬৪৭ বয়স : 52 লিঙ্গ : পুৰুষ	BSW3941977 ফটো উপলব্ধ	S 198 নাম : অতুল চন্দ্ৰ ৰয় পিতাৰ নাম: ভৰত চন্দ্ৰ ৰয় ঘৰ নং : ৬৪৭ বয়স : 48 লিঙ্গ : পুৰুষ	BSW3941988 ফটো উপলব্ধ
199 নাম : অলকা বানী ৰয় পিতাৰ নাম: গনেশ চন্দ্ৰ ৰয় ঘৰ নং : ৬৪৭ বয়স : 46 লিঙ্গ : মহিলা	BSW3941999 ফটো উপলব্ধ	200 নাম : মমতা ৰয় স্বামীৰ নাম: অতুল চন্দ্ৰ ৰয় ঘৰ নং : ৬৪৭ বয়স : 34 লিঙ্গ : মহিলা	BSW3942005 ফটো উপলব্ধ	201 নাম : পাৰ্থ প্ৰতিম ৰয় পিতাৰ নাম: গনেশ চন্দ্ৰ ৰয় ঘৰ নং : 647 বয়স : 22 লিঙ্গ : পুৰুষ	BSW3892213 ফটো উপলব্ধ
R 202 নাম : পাৰ্থ প্ৰতিম ৰয় পিতাৰ নাম: গনেশ চন্দ্ৰ ৰয় ঘৰ নং : 647 বয়স : 21 লিঙ্গ : পুৰুষ	PY10064642 ফটো উপলব্ধ	203 নাম : শুখমনি মণ্ডল স্বামীৰ নাম: সতানন্দ মণ্ডল ঘৰ নং : ৬৪৮ বয়স : 75 লিঙ্গ : মহিলা	BSW3942027 ফটো উপলব্ধ	204 নাম : সৰল মণ্ডল পিতাৰ নাম: সতানন্দ মণ্ডল ঘৰ নং : ৬৪৮ বয়স : 45 লিঙ্গ : পুৰুষ	BSW3942038 ফটো উপলব্ধ
205 নাম : সীমা মন্ডল স্বামীৰ নাম: সৰল মন্ডল ঘৰ নং : ৬৪৮ বয়স : 41 লিঙ্গ : মহিলা	BSW0282616 ফটো উপলব্ধ	206 নাম : নিমাই মণ্ডল পিতাৰ নাম: সতানন্দ মণ্ডল ঘৰ নং : ৬৪৮ বয়স : 39 লিঙ্গ : পুৰুষ	BSW3942050 ফটো উপলব্ধ	207 নাম : নিত্যানন্দ মণ্ডল পিতাৰ নাম: যুধিষ্ঠিৰ মণ্ডল ঘৰ নং : ৬৪৮ বয়স : 91 লিঙ্গ : পুৰুষ	BSW3942072 ফটো উপলব্ধ
208 নাম : ৰাসমনি মণ্ডল স্বামীৰ নাম: নিত্যানন্দ মণ্ডল ঘৰ নং : ৬৪৯ বয়স : 80 লিঙ্গ : মহিলা	BSW3942083 ফটো উপলব্ধ	209 নাম : গোপী নাথ মণ্ডল পিতাৰ নাম: নিত্যানন্দ মণ্ডল ঘৰ নং : ৬৪৯ বয়স : 59 লিঙ্গ : পুৰুষ	BSW3942094 ফটো উপলব্ধ	210 নাম : প্ৰিয় নাথ মণ্ডল পিতাৰ নাম: নিত্যানন্দ মণ্ডল ঘৰ নং : ৬৪৯ বয়স : 52 লিঙ্গ : পুৰুষ	BSW3942118 ফটো উপলব্ধ



211	BSW3942129	নাম : জগন্নাথ মণ্ডল পিতাৰ নাম: নিত্যানন্দ মণ্ডল ঘৰ নং : ৬৪৯ বয়স : 49 লিঙ্গ : পুৰুষ	ফটো উপলব্ধ	212	BSW3942107	নাম : চম্পা মণ্ডল স্বামীৰ নাম: গোপী নাথ মণ্ডল ঘৰ নং : ৬৪৯ বয়স : 46 লিঙ্গ : মহিলা	ফটো উপলব্ধ	213	BSW3942130	নাম : বমন নাথ মণ্ডল পিতাৰ নাম: নিত্যানন্দ মণ্ডল ঘৰ নং : ৬৪৯ বয়স : 45 লিঙ্গ : পুৰুষ	ফটো উপলব্ধ
214	BSW1553919	নাম : আদিত্য সৰকাৰ পিতাৰ নাম: শিৱ চৰন সৰকাৰ ঘৰ নং : ৬৪৯ বয়স : 40 লিঙ্গ : পুৰুষ	ফটো উপলব্ধ	215	BSW3942141	নাম : অঞ্জনা মন্ডল পিতাৰ নাম: প্ৰিয়নাথ মন্ডল ঘৰ নং : ৬৪৯ বয়স : 39 লিঙ্গ : পুৰুষ	ফটো উপলব্ধ	216	BSW0138487	নাম : বস্মিতা মণ্ডল পিতাৰ নাম: গোপীনাথ মণ্ডল ঘৰ নং : ৬৪৯ বয়স : 30 লিঙ্গ : মহিলা	ফটো উপলব্ধ
217	BSW0190074	নাম : প্ৰিয়ংকা সৰকাৰ স্বামীৰ নাম: আদিত্য সৰকাৰ ঘৰ নং : ৬৪৯ বয়স : 27 লিঙ্গ : মহিলা	ফটো উপলব্ধ	218	BSW0188474	নাম : মুনাল কুমাৰ মণ্ডল পিতাৰ নাম: গোপীনাথ মণ্ডল ঘৰ নং : ৬৪৯ বয়স : 27 লিঙ্গ : পুৰুষ	ফটো উপলব্ধ	219	BSW3942163	নাম : গোপাল সৰকাৰ পিতাৰ নাম: গৌৰ সৰকাৰ ঘৰ নং : ৬৫০ বয়স : 74 লিঙ্গ : পুৰুষ	ফটো উপলব্ধ
220	BSW3942185	নাম : পৰ্দাবানী সৰকাৰ পিতাৰ নাম: গোপাল সৰকাৰ ঘৰ নং : ৬৫০ বয়স : 42 লিঙ্গ : মহিলা	ফটো উপলব্ধ	221	BSW3942196	নাম : জ্যোতস্না চৰকাৰ পিতাৰ নাম: গোপাল চৰকাৰ ঘৰ নং : ৬৫০ বয়স : 38 লিঙ্গ : মহিলা	ফটো উপলব্ধ	222	BSW3942209	নাম : ছাইনা চৰকাৰ পিতাৰ নাম: গোপাল চৰকাৰ ঘৰ নং : ৬৫০ বয়স : 33 লিঙ্গ : মহিলা	ফটো উপলব্ধ
# 223	PYI0079319	নাম : অংশুমী বসুমতাৰী পিতাৰ নাম: বালি ৰাম বসুমতাৰী ঘৰ নং : 650 বয়স : 33 লিঙ্গ : মহিলা	ফটো উপলব্ধ	224	BSW0139527	নাম : বিশ্বজিত সৰকাৰ পিতাৰ নাম: গোপাল সৰকাৰ ঘৰ নং : ৬৫০ বয়স : 30 লিঙ্গ : পুৰুষ	ফটো উপলব্ধ	225	BSW0188524	নাম : সঞ্জীত সৰকাৰ পিতাৰ নাম: গোপাল সৰকাৰ ঘৰ নং : ৬৫০ বয়স : 28 লিঙ্গ : পুৰুষ	ফটো উপলব্ধ
226	BSW0283275	নাম : নিহিৰ বসুমতাৰী পিতাৰ নাম: বালি ৰাম বসুমতাৰী ঘৰ নং : ৬৫০ ক বয়স : 27 লিঙ্গ : পুৰুষ	ফটো উপলব্ধ	227	BSW3942221	নাম : কমলী দৈমাৰী স্বামীৰ নাম: বালি বসুমতাৰী ঘৰ নং : ৬৫০ ক বয়স : 53 লিঙ্গ : মহিলা	ফটো উপলব্ধ	228	BSW3946596	নাম : জৌগাথী বসুমতাৰী পিতাৰ নাম: বালি ৰাম বসুমতাৰী ঘৰ নং : ৬৫০ ক বয়স : 33 লিঙ্গ : মহিলা	ফটো উপলব্ধ
229	BSW3942232	নাম : হৰিচৰন সৰকাৰ পিতাৰ নাম: কৃষ্ণচৰন সৰকাৰ ঘৰ নং : ৬৫১ বয়স : 75 লিঙ্গ : পুৰুষ	ফটো উপলব্ধ	230	BSW3942312	নাম : পাচু গোড় স্বামীৰ নাম: লক্ষীৰাম গোড় ঘৰ নং : ৬৫১ বয়স : 60 লিঙ্গ : মহিলা	ফটো উপলব্ধ	231	BSW3942254	নাম : ৰবীন্দ্ৰ মণ্ডল পিতাৰ নাম: ৰমেন্দ্ৰ মণ্ডল ঘৰ নং : ৬৫২ বয়স : 63 লিঙ্গ : পুৰুষ	ফটো উপলব্ধ
232	BSW3942265	নাম : হিৰন মণ্ডল স্বামীৰ নাম: ৰবীন্দ্ৰ মণ্ডল ঘৰ নং : ৬৫২ বয়স : 57 লিঙ্গ : মহিলা	ফটো উপলব্ধ	233	BSW0139535	নাম : মনোজ মণ্ডল পিতাৰ নাম: ৰবিন্দ্ৰ মণ্ডল ঘৰ নং : ৬৫২ বয়স : 30 লিঙ্গ : পুৰুষ	ফটো উপলব্ধ	234	BSW0247155	নাম : অজন্তা মণ্ডল পিতাৰ নাম: ৰবিন্দ্ৰ মণ্ডল ঘৰ নং : ৬৫২ বয়স : 28 লিঙ্গ : মহিলা	ফটো উপলব্ধ
235	PYI0123380	নাম : কবিতা মণ্ডল পিতাৰ নাম: ৰবীন্দ্ৰ মণ্ডল ঘৰ নং : 652 বয়স : 22 লিঙ্গ : মহিলা	ফটো উপলব্ধ	236	BSW3942276	নাম : বিনোদ দাস পিতাৰ নাম: বিপিন দাস ঘৰ নং : ৬৫৩ বয়স : 67 লিঙ্গ : পুৰুষ	ফটো উপলব্ধ	237	BSW3942287	নাম : প্ৰমিলা দাস স্বামীৰ নাম: বিনোদ দাস ঘৰ নং : ৬৫৩ বয়স : 62 লিঙ্গ : মহিলা	ফটো উপলব্ধ
238	BSW1553759	নাম : ভান দাস স্বামীৰ নাম: ফকিৰচান দাস ঘৰ নং : ৬৫৩ বয়স : 60 লিঙ্গ : মহিলা	ফটো উপলব্ধ	239	BSW0334854	নাম : কাৰ্তিক নমদাস পিতাৰ নাম: বিনোদ নমদাস ঘৰ নং : ৬৫৩ বয়স : 24 লিঙ্গ : পুৰুষ	ফটো উপলব্ধ	240	BSW1553828	নাম : শ্বাপন দাস পিতাৰ নাম: জীৱন দাস ঘৰ নং : ৬৫৩ ক বয়স : 36 লিঙ্গ : পুৰুষ	ফটো উপলব্ধ



241	BSW0190751	ফটো উপলব্ধ	242	BSW3946507	ফটো উপলব্ধ	243	BSW0188151	ফটো উপলব্ধ
নাম : মামনি দাস স্বামীৰ নাম: স্বপন দাস ঘৰ নং : ৬৫৩ক বয়স : 28 লিঙ্গ : মহিলা			নাম : জানকী গোড় পিতাৰ নাম: জগত গোড় ঘৰ নং : 657 বয়স : 50 লিঙ্গ : মহিলা			নাম : বীতা গোড় স্বামীৰ নাম: পদুম গোড় ঘৰ নং : ৬৫৭ বয়স : 38 লিঙ্গ : মহিলা		
244	BSW0189514	ফটো উপলব্ধ	245	BSW0509968	ফটো উপলব্ধ	246	PYI0085035	ফটো উপলব্ধ
নাম : অৰুন গোড় পিতাৰ নাম: যোগেশ্বৰ গোড় ঘৰ নং : ৬৫৭ বয়স : 29 লিঙ্গ : পুৰুষ			নাম : বৰণ গৌড় পিতাৰ নাম: যোগেশ্বৰ গৌড় ঘৰ নং : ৬৫৭ বয়স : 26 লিঙ্গ : পুৰুষ			নাম : মনিতা দাস স্বামীৰ নাম: বিপন দাস ঘৰ নং : 658 বয়স : 23 লিঙ্গ : মহিলা		
247	BSW3942356	ফটো উপলব্ধ	248	BSW0139618	ফটো উপলব্ধ	249	BSW3942389	ফটো উপলব্ধ
নাম : সৰস্বতী গোড় স্বামীৰ নাম: ৰামনাথ গোড় ঘৰ নং : ৬৫৯ বয়স : 57 লিঙ্গ : মহিলা			নাম : সূৰ্য্যবতী গোড় পিতাৰ নাম: ৰামনাথ গোড় ঘৰ নং : ৬৫৯ বয়স : 30 লিঙ্গ : মহিলা			নাম : ৰাচমনি গোড় স্বামীৰ নাম: ৰাজাৰাম গোড় ঘৰ নং : ৬৬০ বয়স : 55 লিঙ্গ : মহিলা		
250	PYI0103861	ফটো উপলব্ধ	251	BSW0283986	ফটো উপলব্ধ	252	BSW0325092	ফটো উপলব্ধ
নাম : অশোক গোড় পিতাৰ নাম: ৰপল গোড় ঘৰ নং : 660 বয়স : 37 লিঙ্গ : পুৰুষ			নাম : নিকিতুৰ গোড় পিতাৰ নাম: ৰাজাৰাম গোড় ঘৰ নং : ৬৬০ বয়স : 29 লিঙ্গ : পুৰুষ			নাম : আৰোসী গোড় পিতাৰ নাম: ৰাজাৰাম গোড় ঘৰ নং : ৬৬০ বয়স : 28 লিঙ্গ : মহিলা		
S 253	BSW0284018	ফটো উপলব্ধ	254	BSW0442772	ফটো উপলব্ধ	S2 255	BSW3884756	ফটো উপলব্ধ
নাম : ললিতা গোড় পিতাৰ নাম: ৰাজাৰাম গোড় ঘৰ নং : ৬৬০ বয়স : 27 লিঙ্গ : মহিলা			নাম : গনেশ গোড় পিতাৰ নাম: ৰাজাৰাম গোড় ঘৰ নং : ৬৬০ বয়স : 24 লিঙ্গ : পুৰুষ			নাম : অনিতা গোড় পিতাৰ নাম: ৰাজাৰাম গোড় ঘৰ নং : 660 বয়স : 23 লিঙ্গ : মহিলা		
256	BSW3942390	ফটো উপলব্ধ	257	BSW3942403	ফটো উপলব্ধ	258	BSW1553782	ফটো উপলব্ধ
নাম : নাৰায়ন সৰকাৰ পিতাৰ নাম: চন্দ্ৰমোহন সৰকাৰ ঘৰ নং : ৬৬১ বয়স : 60 লিঙ্গ : পুৰুষ			নাম : সৰ্বিতা সৰকাৰ স্বামীৰ নাম: নাৰায়ন সৰকাৰ ঘৰ নং : ৬৬১ বয়স : 50 লিঙ্গ : মহিলা			নাম : দেবজিত সৰকাৰ পিতাৰ নাম: নাৰায়ন সৰকাৰ ঘৰ নং : ৬৬১ বয়স : 31 লিঙ্গ : পুৰুষ		
259	BSW3874872	ফটো উপলব্ধ	260	BSW3872942	ফটো উপলব্ধ	S 261	BSW3942425	ফটো উপলব্ধ
নাম : বিশ্বজিত সাহা পিতাৰ নাম: বাবুল সাহা ঘৰ নং : 661ক বয়স : 27 লিঙ্গ : পুৰুষ			নাম : সুস্মিতা সাহা স্বামীৰ নাম: বিশ্বজিত সাহা ঘৰ নং : 661ক বয়স : 25 লিঙ্গ : মহিলা			নাম : জয়মনি মণ্ডল স্বামীৰ নাম: মনিন্দ্ৰ মণ্ডল ঘৰ নং : ৬৬২ বয়স : 65 লিঙ্গ : মহিলা		
262	BSW3942436	ফটো উপলব্ধ	D 263	BSW3942447	ফটো উপলব্ধ	D 264	BSW3942458	ফটো উপলব্ধ
নাম : সত্যান্দ্ৰ মণ্ডল পিতাৰ নাম: মনিন্দ্ৰ মণ্ডল ঘৰ নং : ৬৬২ বয়স : 47 লিঙ্গ : পুৰুষ			নাম : বিনোদ নমদাস পিতাৰ নাম: উপেন্দ্ৰ নমদাস ঘৰ নং : ৬৬৩ বয়স : 62 লিঙ্গ : পুৰুষ			নাম : বিমলা নমদাস স্বামীৰ নাম: বিনোদ নমদাস ঘৰ নং : ৬৬৩ বয়স : 52 লিঙ্গ : মহিলা		
265	BSW3942481	ফটো উপলব্ধ	266	BSW3942492	ফটো উপলব্ধ	267	BSW3942505	ফটো উপলব্ধ
নাম : লক্ষ্মীৰানী সেন স্বামীৰ নাম: ফলু সেন ঘৰ নং : ৬৬৪ বয়স : 60 লিঙ্গ : মহিলা			নাম : ৰাজু সেন পিতাৰ নাম: ফলু সেন ঘৰ নং : ৬৬৪ বয়স : 44 লিঙ্গ : পুৰুষ			নাম : বিজু সেন পিতাৰ নাম: বলু সেন ঘৰ নং : ৬৬৪ বয়স : 42 লিঙ্গ : পুৰুষ		
268	BSW3942516	ফটো উপলব্ধ	269	BSW0512632	ফটো উপলব্ধ	270	BSW3942572	ফটো উপলব্ধ
নাম : সজু সেন পিতাৰ নাম: ফলু সেন ঘৰ নং : 664 বয়স : 37 লিঙ্গ : পুৰুষ			নাম : ৰিতা বণিক চেন পিতাৰ নাম: ৰাম বণিক ঘৰ নং : ৬৬৪ বয়স : 27 লিঙ্গ : মহিলা			নাম : কমল মণ্ডল পিতাৰ নাম: লালচান মণ্ডল ঘৰ নং : ৬৬৫ বয়স : 60 লিঙ্গ : পুৰুষ		



271 নাম : শ্ৰেণী মণ্ডল স্বামীৰ নাম : কমল মণ্ডল ঘৰ নং : ৬৬৫ বয়স : 57 লিঙ্গ : মহিলা	BSW3942583 ফটো উপলব্ধ	272 নাম : দিল মণ্ডল পিতাৰ নাম : লালচান্দ মণ্ডল ঘৰ নং : 665 বয়স : 54 লিঙ্গ : পুৰুষ	PYI0082792 ফটো উপলব্ধ	D 273 নাম : দিল মণ্ডল পিতাৰ নাম : লালচান মণ্ডল ঘৰ নং : ৬৬৫ বয়স : 53 লিঙ্গ : পুৰুষ	BSW3942594 ফটো উপলব্ধ
D 274 নাম : চম্পা মণ্ডল স্বামীৰ নাম : দিলীপ মণ্ডল ঘৰ নং : ৬৬৫ বয়স : 49 লিঙ্গ : মহিলা	BSW3942607 ফটো উপলব্ধ	275 নাম : অবিৰাম মণ্ডল পিতাৰ নাম : লালচান মণ্ডল ঘৰ নং : ৬৬৫ বয়স : 47 লিঙ্গ : পুৰুষ	BSW3942549 ফটো উপলব্ধ	276 নাম : মালতী মণ্ডল স্বামীৰ নাম : অবিৰাম মণ্ডল ঘৰ নং : ৬৬৫ বয়স : 44 লিঙ্গ : মহিলা	BSW3942550 ফটো উপলব্ধ
277 নাম : পূৰ্ণিমা মণ্ডল পিতাৰ নাম : কমল মণ্ডল ঘৰ নং : ৬৬৫ বয়স : 37 লিঙ্গ : মহিলা	BSW0321950 ফটো উপলব্ধ	278 নাম : বিশ্বজিত মণ্ডল পিতাৰ নাম : কমল মণ্ডল ঘৰ নং : ৬৬৫ বয়স : 34 লিঙ্গ : পুৰুষ	BSW3942538 ফটো উপলব্ধ	279 নাম : অশিত দেৱনাথ পিতাৰ নাম : অনিল দেৱনাথ ঘৰ নং : ৬৬৫ বয়স : 33 লিঙ্গ : পুৰুষ	BSW0284067 ফটো উপলব্ধ
280 নাম : সীমা দেৱনাথ স্বামীৰ নাম : অশিত দেৱনাথ ঘৰ নং : ৬৬৫ বয়স : 28 লিঙ্গ : মহিলা	BSW0284075 ফটো উপলব্ধ	281 নাম : সুজন দেৱনাথ পিতাৰ নাম : অনিল দেৱনাথ ঘৰ নং : ৬৬৫ বয়স : 28 লিঙ্গ : পুৰুষ	BSW0284109 ফটো উপলব্ধ	282 নাম : নিৰাজন মণ্ডল পিতাৰ নাম : অবিৰাম মণ্ডল ঘৰ নং : 665 বয়স : 25 লিঙ্গ : পুৰুষ	BSW0352716 ফটো উপলব্ধ
283 নাম : পিংকী মণ্ডল স্বামীৰ নাম : বিশ্বজিত মণ্ডল ঘৰ নং : 665 বয়স : 24 লিঙ্গ : মহিলা	BSW3892502 ফটো উপলব্ধ	284 নাম : সুপ্ৰিয় মণ্ডল পিতাৰ নাম : অতি ৰাম মণ্ডল ঘৰ নং : ৬৬৫ বয়স : 21 লিঙ্গ : মহিলা	BSW3878303 ফটো উপলব্ধ	285 নাম : সুমন দেৱনাথ পিতাৰ নাম : শ্যামল দেৱনাথ ঘৰ নং : ৬৬৫ কা বয়স : 23 লিঙ্গ : পুৰুষ	BSW0489104 ফটো উপলব্ধ
286 নাম : ৰঞ্জনা দেৱনাথ পিতাৰ নাম : শ্যামল দেৱনাথ ঘৰ নং : 665ক বয়স : 21 লিঙ্গ : মহিলা	BSW3890555 ফটো উপলব্ধ	287 নাম : দিপিকা দেৱনাথ পিতাৰ নাম : অনিল দেৱনাথ ঘৰ নং : ৬৬৫খ বয়স : 23 লিঙ্গ : মহিলা	BSW0567974 ফটো উপলব্ধ	288 নাম : অনিল দেৱনাথ পিতাৰ নাম : অখিল দেৱনাথ ঘৰ নং : ৬৬৫খ বয়স : 65 লিঙ্গ : পুৰুষ	BSW3942630 ফটো উপলব্ধ
289 নাম : দিপালী দেৱনাথ স্বামীৰ নাম : অনিল দেৱনাথ ঘৰ নং : ৬৬৫খ বয়স : 53 লিঙ্গ : মহিলা	BSW3942641 ফটো উপলব্ধ	290 নাম : শ্যামল দেৱনাথ পিতাৰ নাম : নিখিল দেৱনাথ ঘৰ নং : ৬৬৫ক বয়স : 47 লিঙ্গ : পুৰুষ	BSW3942618 ফটো উপলব্ধ	291 নাম : মালতি দেৱনাথ স্বামীৰ নাম : শ্যামল দেৱনাথ ঘৰ নং : ৬৬৫ক বয়স : 42 লিঙ্গ : মহিলা	BSW3942629 ফটো উপলব্ধ
292 নাম : উত্তম দে পিতাৰ নাম : গোপাল দে ঘৰ নং : ৬৬৬ বয়স : 52 লিঙ্গ : পুৰুষ	BSW3942674 ফটো উপলব্ধ	293 নাম : দিলীপ দে পিতাৰ নাম : গোপাল দে ঘৰ নং : ৬৬৬ বয়স : 50 লিঙ্গ : পুৰুষ	BSW3942685 ফটো উপলব্ধ	294 নাম : সাগৰ দে পিতাৰ নাম : গোপাল দে ঘৰ নং : ৬৬৬ বয়স : 47 লিঙ্গ : পুৰুষ	BSW3942696 ফটো উপলব্ধ
295 নাম : ৰুমকী দে স্বামীৰ নাম : উত্তম দে ঘৰ নং : ৬৬৬ বয়স : 42 লিঙ্গ : মহিলা	BSW3942709 ফটো উপলব্ধ	296 নাম : উজ্জল দে পিতাৰ নাম : গোপাল দে ঘৰ নং : ৬৬৬ বয়স : 37 লিঙ্গ : পুৰুষ	BSW0140418 ফটো উপলব্ধ	297 নাম : মনি দে স্বামীৰ নাম : সাগৰ দে ঘৰ নং : ৬৬৬ বয়স : 37 লিঙ্গ : মহিলা	BSW3946734 ফটো উপলব্ধ
298 নাম : অৰ্পনা দে স্বামীৰ নাম : দিলীপ দে ঘৰ নং : ৬৬৬ বয়স : 37 লিঙ্গ : মহিলা	BSW3946347 ফটো উপলব্ধ	299 নাম : নিৰ্মলা দে স্বামীৰ নাম : উজ্জল দে ঘৰ নং : 666 বয়স : 26 লিঙ্গ : মহিলা	BSW0378901 ফটো উপলব্ধ	300 নাম : ৰূপন দে পিতাৰ নাম : উত্তম দে ঘৰ নং : 666 বয়স : 20 লিঙ্গ : পুৰুষ	PYI0043885 ফটো উপলব্ধ



301	BSW0337436	ফটো উপলব্ধ	নাম : অঞ্জনা সৰকাৰ স্বামীৰ নাম: প্ৰশান্ত শৰ্মা ঘৰ নং : ৬৬৬ ক বয়স : 29 লিঙ্গ : মহিলা
302	BSW3942710	ফটো উপলব্ধ	নাম : কৃষ্ণ কান্ত শৰ্মা পিতাৰ নাম: সুৰেন্দ্ৰ শৰ্মা ঘৰ নং : ৬৬৬ক বয়স : 66 লিঙ্গ : পুৰুষ
303	BSW3942721	ফটো উপলব্ধ	নাম : নমিতা শৰ্মা স্বামীৰ নাম: কৃষ্ণ কান্ত শৰ্মা ঘৰ নং : ৬৬৬ক বয়স : 54 লিঙ্গ : মহিলা
304	BSW3946530	ফটো উপলব্ধ	নাম : জয়ন্ত শৰ্মা পিতাৰ নাম: কৃষ্ণকান্ত শৰ্মা ঘৰ নং : ৬৬৬ক বয়স : 36 লিঙ্গ : পুৰুষ
305	BSW3946712	ফটো উপলব্ধ	নাম : প্ৰসান্ত শৰ্মা পিতাৰ নাম: কৃষ্ণ কান্ত শৰ্মা ঘৰ নং : ৬৬৬ক বয়স : 34 লিঙ্গ : পুৰুষ
306	BSW1553704	ফটো উপলব্ধ	নাম : পাৰ্থ শৰ্মা পিতাৰ নাম: কৃষ্ণকান্ত শৰ্মা ঘৰ নং : ৬৬৬ক বয়স : 31 লিঙ্গ : পুৰুষ
307	BSW3942754	ফটো উপলব্ধ	নাম : লক্ষ্মন চৌহান পিতাৰ নাম: কাশীনাথ চৌহান ঘৰ নং : ৬৬৮ বয়স : 52 লিঙ্গ : পুৰুষ
308	BSW3942765	ফটো উপলব্ধ	নাম : হৰিভজন চৌহান পিতাৰ নাম: কাশীনাথ চৌহান ঘৰ নং : ৬৬৮ বয়স : 50 লিঙ্গ : পুৰুষ
309	BSW3942776	ফটো উপলব্ধ	নাম : মোহন চৌহান পিতাৰ নাম: কাশীনাথ চৌহান ঘৰ নং : ৬৬৮ বয়স : 46 লিঙ্গ : পুৰুষ
310	BSW3942787	ফটো উপলব্ধ	নাম : গায়ত্ৰী দেবী চৌহান স্বামীৰ নাম: মোহন চৌহান ঘৰ নং : ৬৬৮ বয়স : 43 লিঙ্গ : মহিলা
311	BSW3942798	ফটো উপলব্ধ	নাম : কমলতী চৌহান স্বামীৰ নাম: লক্ষ্মন চৌহান ঘৰ নং : ৬৬৮ বয়স : 42 লিঙ্গ : মহিলা
312	BSW3942801	ফটো উপলব্ধ	নাম : বীৰেন্দ্ৰ চৌহান পিতাৰ নাম: কাশীনাথ চৌহান ঘৰ নং : ৬৬৮ বয়স : 41 লিঙ্গ : পুৰুষ
313	BSW1553533	ফটো উপলব্ধ	নাম : ফুলমতি চৌহান স্বামীৰ নাম: বীৰেন্দ্ৰ চৌহান ঘৰ নং : ৬৬৮ বয়স : 32 লিঙ্গ : মহিলা
314	BSW0140459	ফটো উপলব্ধ	নাম : লখিয়া চৌহান পিতাৰ নাম: কাশীনাথ চৌহান ঘৰ নং : ৬৬৮ বয়স : 29 লিঙ্গ : মহিলা
315	PYI0144915	ফটো উপলব্ধ	নাম : চিৰঞ্জীত সৰকাৰ পিতাৰ নাম: মনোৰঞ্জন সৰকাৰ ঘৰ নং : 668 বয়স : 19 লিঙ্গ : পুৰুষ
316	BSW3942823	ফটো উপলব্ধ	নাম : উলাসী ৰায় মাতৃৰ নাম: জিতেন ৰায় ঘৰ নং : ৬৬৯ বয়স : 77 লিঙ্গ : মহিলা
317	BSW3942856	ফটো উপলব্ধ	নাম : দীনেশ ৰায় পিতাৰ নাম: জিতেন ৰায় ঘৰ নং : ৬৬৯ বয়স : 52 লিঙ্গ : পুৰুষ
318	BSW3946187	ফটো উপলব্ধ	নাম : বাবুৰাম ৰয় অন্যান্য: জিতেন ৰায় ঘৰ নং : ৬৬৯ বয়স : 44 লিঙ্গ : পুৰুষ
319	BSW3942812	ফটো উপলব্ধ	নাম : গৌতম ৰয় পিতাৰ নাম: গনেশ ৰয় ঘৰ নং : ৬৬৯ বয়স : 38 লিঙ্গ : পুৰুষ
320	BSW1553624	ফটো উপলব্ধ	নাম : নিৰ্মলা ৰয় পিতাৰ নাম: গনেশ ৰয় ঘৰ নং : ৬৬৯ বয়স : 34 লিঙ্গ : মহিলা
321	BSW1553602	ফটো উপলব্ধ	নাম : সবিতা ৰায় স্বামীৰ নাম: বাবুৰাম ৰায় ঘৰ নং : ৬৬৯ বয়স : 32 লিঙ্গ : মহিলা
322	BSW0140467	ফটো উপলব্ধ	নাম : উত্তম ৰয় মাতৃৰ নাম: গনেশ ৰয় ঘৰ নং : ৬৬৯ বয়স : 31 লিঙ্গ : পুৰুষ
323	BSW0188011	ফটো উপলব্ধ	নাম : সজল ৰায় পিতাৰ নাম: পৰেশ ৰায় ঘৰ নং : ৬৬৯ বয়স : 27 লিঙ্গ : পুৰুষ
324	BSW1553613	ফটো উপলব্ধ	নাম : নন্দৰানী ৰায় পিতাৰ নাম: জিতেন ৰায় ঘৰ নং : 669 বয়স : 27 লিঙ্গ : মহিলা
325	BSW0337337	ফটো উপলব্ধ	নাম : ৰাজেশ ৰয় পিতাৰ নাম: গনেশ ৰয় ঘৰ নং : ৬৬৯ বয়স : 26 লিঙ্গ : পুৰুষ
326	BSW0334599	ফটো উপলব্ধ	নাম : পল্লবি ৰয় পিতাৰ নাম: পৰেশ ৰয় ঘৰ নং : ৬৬৯ বয়স : 24 লিঙ্গ : মহিলা
327	BSW3886421	ফটো উপলব্ধ	নাম : প্ৰিয়া বিশ্বাস ৰায় স্বামীৰ নাম: সজল ৰায় ঘৰ নং : 669 বয়স : 21 লিঙ্গ : মহিলা
# 328	PYI0090498	ফটো উপলব্ধ	নাম : বৰ্ণালী মণ্ডল স্বামীৰ নাম: গৌতম ৰায় ঘৰ নং : 669 বয়স : 21 লিঙ্গ : মহিলা
329	BSW3942890	ফটো উপলব্ধ	নাম : সন্ধ্যাৰানী মণ্ডল স্বামীৰ নাম: জয়চৰন মণ্ডল ঘৰ নং : ৬৭০ বয়স : 72 লিঙ্গ : মহিলা
330	BSW3942903	ফটো উপলব্ধ	নাম : চন্দ্ৰ কুমাৰ মণ্ডল পিতাৰ নাম: জয়চৰন মণ্ডল ঘৰ নং : ৬৭০ বয়স : 61 লিঙ্গ : পুৰুষ



331	BSW3942914	ফটো উপলব্ধ	নাম : ধৰিত্ৰী মণ্ডল স্বামীৰ নাম: চন্দ্ৰ কুমাৰ মণ্ডল ঘৰ নং : ৬৭০ বয়স : 52 লিঙ্গ : মহিলা
332	BSW3942925	ফটো উপলব্ধ	নাম : সুকুমাৰ মণ্ডল পিতাৰ নাম: জয়চৰন মণ্ডল ঘৰ নং : ৬৭০ বয়স : 49 লিঙ্গ : পুৰুষ
333	BSW3942936	ফটো উপলব্ধ	নাম : বীতা মণ্ডল স্বামীৰ নাম: সুকুমাৰ মণ্ডল ঘৰ নং : ৬৭০ বয়স : 44 লিঙ্গ : মহিলা
334	BSW3942947	ফটো উপলব্ধ	নাম : চানকুমাৰ মণ্ডল পিতাৰ নাম: জয়চৰন মণ্ডল ঘৰ নং : ৬৭০ বয়স : 42 লিঙ্গ : পুৰুষ
335	BSW3942958	ফটো উপলব্ধ	নাম : মিনা মণ্ডল স্বামীৰ নাম: চানকুমাৰ মণ্ডল ঘৰ নং : ৬৭০ বয়স : 38 লিঙ্গ : মহিলা
336	BSW3946143	ফটো উপলব্ধ	নাম : প্ৰদীপ মন্ডল পিতাৰ নাম: জয়চৰন মন্ডল ঘৰ নং : ৬৭০ বয়স : 38 লিঙ্গ : পুৰুষ
337	BSW3946165	ফটো উপলব্ধ	নাম : সুজিত মন্ডল পিতাৰ নাম: জয় চৰণ মণ্ডল ঘৰ নং : ৬৭০ বয়স : 36 লিঙ্গ : পুৰুষ
338	BSW0327338	ফটো উপলব্ধ	নাম : তৰলতা মন্ডল স্বামীৰ নাম: প্ৰদীপ মন্ডল ঘৰ নং : ৬৭০ বয়স : 36 লিঙ্গ : মহিলা
339	BSW0579490	ফটো উপলব্ধ	নাম : মনজ দাস স্বামীৰ নাম: সুজিত মণ্ডল ঘৰ নং : ৬৭০ বয়স : 27 লিঙ্গ : মহিলা
340	BSW0353094	ফটো উপলব্ধ	নাম : ধনঞ্জয় মণ্ডল পিতাৰ নাম: সুকুমাৰ মণ্ডল ঘৰ নং : ৬৭০ বয়স : 25 লিঙ্গ : পুৰুষ
341	BSW0354498	ফটো উপলব্ধ	নাম : প্ৰীতিকা মণ্ডল পিতাৰ নাম: চন্দ্ৰ মণ্ডল ঘৰ নং : ৬৭০ বয়স : 25 লিঙ্গ : মহিলা
342	BSW3942992	ফটো উপলব্ধ	নাম : নিত্যানন্দ বয় পিতাৰ নাম: গোপাল বয় ঘৰ নং : ৬৭২ বয়স : 58 লিঙ্গ : পুৰুষ
343	BSW3943019	ফটো উপলব্ধ	নাম : সত্যনন্দ বয় পিতাৰ নাম: গোপাল বয় ঘৰ নং : ৬৭২ বয়স : 52 লিঙ্গ : পুৰুষ
344	BSW3943008	ফটো উপলব্ধ	নাম : দিগ্ৰী বয় স্বামীৰ নাম: নিত্যানন্দ বয় ঘৰ নং : ৬৭২ বয়স : 50 লিঙ্গ : মহিলা
345	BSW0330738	ফটো উপলব্ধ	নাম : লিপিকা বয় পিতাৰ নাম: নিত্যানন্দ বয় ঘৰ নং : ৬৭২ বয়স : 27 লিঙ্গ : মহিলা
346	BSW0335190	ফটো উপলব্ধ	নাম : মিতুল বয় পিতাৰ নাম: নিত্যানন্দ বয় ঘৰ নং : ৬৭২ বয়স : 25 লিঙ্গ : পুৰুষ
D 347	BSW3943020	ফটো উপলব্ধ	নাম : অৰিনাশ মণ্ডল পিতাৰ নাম: অমল মণ্ডল ঘৰ নং : ৬৭৩ বয়স : 59 লিঙ্গ : পুৰুষ
348	BSW3943031	ফটো উপলব্ধ	নাম : অষ্টমী মণ্ডল স্বামীৰ নাম: অৰিনাশ মণ্ডল ঘৰ নং : ৬৭৩ বয়স : 55 লিঙ্গ : মহিলা
349	BSW0188490	ফটো উপলব্ধ	নাম : অনন্ত মণ্ডল পিতাৰ নাম: অৰিনাশ মণ্ডল ঘৰ নং : ৬৭৩ বয়স : 30 লিঙ্গ : পুৰুষ
350	BSW0354431	ফটো উপলব্ধ	নাম : সঙ্গীতা মণ্ডল পিতাৰ নাম: অৰিনাশ মণ্ডল ঘৰ নং : ৬৭৩ বয়স : 25 লিঙ্গ : মহিলা
351	BSW3943042	ফটো উপলব্ধ	নাম : সুচিত্ৰা মণ্ডল স্বামীৰ নাম: অমন মণ্ডল ঘৰ নং : ৬৭৪ বয়স : 87 লিঙ্গ : মহিলা
352	BSW3943053	ফটো উপলব্ধ	নাম : বমনী মণ্ডল পিতাৰ নাম: অমন মণ্ডল ঘৰ নং : ৬৭৪ বয়স : 62 লিঙ্গ : পুৰুষ
353	BSW3943064	ফটো উপলব্ধ	নাম : অঞ্জলী মণ্ডল স্বামীৰ নাম: বমনী মণ্ডল ঘৰ নং : ৬৭৪ বয়স : 57 লিঙ্গ : মহিলা
354	BSW3943075	ফটো উপলব্ধ	নাম : বিজয় মণ্ডল পিতাৰ নাম: অমন মণ্ডল ঘৰ নং : ৬৭৪ বয়স : 57 লিঙ্গ : পুৰুষ
355	BSW3943086	ফটো উপলব্ধ	নাম : সুমিত্ৰা মণ্ডল স্বামীৰ নাম: বিজয় মণ্ডল ঘৰ নং : ৬৭৪ বয়স : 51 লিঙ্গ : মহিলা
356	BSW0285148	ফটো উপলব্ধ	নাম : নমিতা মন্ডল পিতাৰ নাম: বিজয় চন্দ্ৰ মন্ডল ঘৰ নং : ৬৭৪ বয়স : 27 লিঙ্গ : মহিলা
357	BSW0352880	ফটো উপলব্ধ	নাম : জয়ন্ত মণ্ডল পিতাৰ নাম: বমনী মণ্ডল ঘৰ নং : ৬৭৪ বয়স : 25 লিঙ্গ : পুৰুষ
358	BSW3943122	ফটো উপলব্ধ	নাম : নমিতা কৰ স্বামীৰ নাম: হিমাংশু কৰ ঘৰ নং : ৬৭৫ বয়স : 43 লিঙ্গ : মহিলা
S 359	BSW3943144	ফটো উপলব্ধ	নাম : ৰূপেন্দ্ৰ মণ্ডল পিতাৰ নাম: প্ৰ. ৰিমোহন মণ্ডল ঘৰ নং : ৬৭৬ বয়স : 78 লিঙ্গ : পুৰুষ
D 360	BSW3943155	ফটো উপলব্ধ	নাম : ধৰ্ম্মা বানী মণ্ডল স্বামীৰ নাম: ৰূপেন্দ্ৰ মণ্ডল ঘৰ নং : ৬৭৬ বয়স : 77 লিঙ্গ : মহিলা



<p>D 361</p> <p>BSW3943166</p> <p>নাম : বমেশ মণ্ডল পিতাৰ নাম: ৰুপেন্দ্ৰ মণ্ডল ঘৰ নং : ৬৭৬ বয়স : 59 লিঙ্গ : পুৰুষ</p> <p>ফটো উপলব্ধ</p>	<p>362</p> <p>BSW3943177</p> <p>নাম : কল্পনা মণ্ডল স্বামীৰ নাম: বমেশ মণ্ডল ঘৰ নং : ৬৭৬ বয়স : 51 লিঙ্গ : মহিলা</p> <p>ফটো উপলব্ধ</p>	<p>363</p> <p>BSW3946245</p> <p>নাম : জয়দেব মণ্ডল পিতাৰ নাম: ৰুপেন্দ্ৰ মণ্ডল ঘৰ নং : ৬৭৬ বয়স : 32 লিঙ্গ : পুৰুষ</p> <p>ফটো উপলব্ধ</p>
<p>364</p> <p>BSW0391326</p> <p>নাম : বিন্দু দাস স্বামীৰ নাম: জয়দেব মণ্ডল ঘৰ নং : ৬৭৬ বয়স : 30 লিঙ্গ : মহিলা</p> <p>ফটো উপলব্ধ</p>	<p>365</p> <p>BSW0285247</p> <p>নাম : বিবেক মণ্ডল পিতাৰ নাম: ৰুপেন্দ্ৰ মণ্ডল ঘৰ নং : 676 বয়স : 29 লিঙ্গ : পুৰুষ</p> <p>ফটো উপলব্ধ</p>	<p>366</p> <p>PYI0071167</p> <p>নাম : বিন্টু মণ্ডল মাতৃৰ নাম: কল্পনা মণ্ডল ঘৰ নং : 676 বয়স : 26 লিঙ্গ : পুৰুষ</p> <p>ফটো উপলব্ধ</p>
<p>367</p> <p>BSW3885712</p> <p>নাম : সুপ্ৰিয়া মণ্ডল পিতাৰ নাম: অবিৰাম মণ্ডল ঘৰ নং : 676 বয়স : 21 লিঙ্গ : মহিলা</p> <p>ফটো উপলব্ধ</p>	<p>368</p> <p>PYI0071142</p> <p>নাম : ৰাজ মণ্ডল মাতৃৰ নাম: কল্পনা মণ্ডল ঘৰ নং : 676 বয়স : 20 লিঙ্গ : পুৰুষ</p> <p>ফটো উপলব্ধ</p>	<p>369</p> <p>PYI0105734</p> <p>নাম : মনিকা বিশ্বাস স্বামীৰ নাম: বিবেক মণ্ডল ঘৰ নং : 676 বয়স : 20 লিঙ্গ : মহিলা</p> <p>ফটো উপলব্ধ</p>
<p>370</p> <p>BSW3943199</p> <p>নাম : লক্ষু গৌড় পিতাৰ নাম: বৃন্দু গৌড় ঘৰ নং : ৬৭৭ বয়স : 61 লিঙ্গ : পুৰুষ</p> <p>ফটো উপলব্ধ</p>	<p>371</p> <p>BSW0285288</p> <p>নাম : ৰতনী গৌড় পিতাৰ নাম: লক্ষু গৌড় ঘৰ নং : ৬৭৭ বয়স : 31 লিঙ্গ : মহিলা</p> <p>ফটো উপলব্ধ</p>	<p>372</p> <p>BSW0285296</p> <p>নাম : বীনা গৌড় পিতাৰ নাম: লক্ষু গৌড় ঘৰ নং : ৬৭৭ বয়স : 29 লিঙ্গ : মহিলা</p> <p>ফটো উপলব্ধ</p>
<p>373</p> <p>BSW0285338</p> <p>নাম : নিৰ্মল গৌড় পিতাৰ নাম: লক্ষু গৌড় ঘৰ নং : ৬৭৭ বয়স : 27 লিঙ্গ : পুৰুষ</p> <p>ফটো উপলব্ধ</p>	<p>374</p> <p>BSW0285346</p> <p>নাম : অঞ্জলী মণ্ডল স্বামীৰ নাম: গণেশ মণ্ডল ঘৰ নং : ৬৮৭ বয়স : 34 লিঙ্গ : মহিলা</p> <p>ফটো উপলব্ধ</p>	<p>375</p> <p>BSW3943246</p> <p>নাম : কৌশল্যা মণ্ডল স্বামীৰ নাম: বলোৰাম মণ্ডল ঘৰ নং : ৬৭৯ বয়স : 67 লিঙ্গ : মহিলা</p> <p>ফটো উপলব্ধ</p>
<p>376</p> <p>BSW3943268</p> <p>নাম : দিপালী মণ্ডল স্বামীৰ নাম: জীবন মণ্ডল ঘৰ নং : ৬৭৯ বয়স : 43 লিঙ্গ : মহিলা</p> <p>ফটো উপলব্ধ</p>	<p>377</p> <p>BSW1553646</p> <p>নাম : শেফালি মণ্ডল স্বামীৰ নাম: পৰান মণ্ডল ঘৰ নং : ৬৭৯ বয়স : 41 লিঙ্গ : মহিলা</p> <p>ফটো উপলব্ধ</p>	<p>378</p> <p>BSW1553873</p> <p>নাম : পৰান মণ্ডল পিতাৰ নাম: বলোৰাম মণ্ডল ঘৰ নং : ৬৭৯ বয়স : 40 লিঙ্গ : পুৰুষ</p> <p>ফটো উপলব্ধ</p>
<p>379</p> <p>BSW3946370</p> <p>নাম : হাৰান মণ্ডল মাতৃৰ নাম: বলোৰাম মণ্ডল ঘৰ নং : ৬৭৯ বয়স : 33 লিঙ্গ : পুৰুষ</p> <p>ফটো উপলব্ধ</p>	<p>380</p> <p>BSW0547372</p> <p>নাম : অনীতা মণ্ডল স্বামীৰ নাম: হাৰান মণ্ডল ঘৰ নং : ৬৭৯ বয়স : 29 লিঙ্গ : মহিলা</p> <p>ফটো উপলব্ধ</p>	<p>381</p> <p>PYI0144824</p> <p>নাম : মনষা মণ্ডল পিতাৰ নাম: জিৰাহ মণ্ডল ঘৰ নং : 679 বয়স : 20 লিঙ্গ : মহিলা</p> <p>ফটো উপলব্ধ</p>
<p>382</p> <p>BSW3943279</p> <p>নাম : দধী মণ্ডল পিতাৰ নাম: উমেশ মণ্ডল ঘৰ নং : ৬৮০ বয়স : 87 লিঙ্গ : পুৰুষ</p> <p>ফটো উপলব্ধ</p>	<p>383</p> <p>BSW3943304</p> <p>নাম : বিকাশ মণ্ডল পিতাৰ নাম: দুয়োধন মণ্ডল ঘৰ নং : ৬৮১ বয়স : 57 লিঙ্গ : পুৰুষ</p> <p>ফটো উপলব্ধ</p>	<p>384</p> <p>BSW3943291</p> <p>নাম : প্ৰমিলা মণ্ডল স্বামীৰ নাম: কান্তিবাস মণ্ডল ঘৰ নং : ৬৮১ বয়স : 57 লিঙ্গ : মহিলা</p> <p>ফটো উপলব্ধ</p>
<p>385</p> <p>BSW3943315</p> <p>নাম : শিবানী মণ্ডল স্বামীৰ নাম: বিকাশ মণ্ডল ঘৰ নং : ৬৮১ বয়স : 49 লিঙ্গ : মহিলা</p> <p>ফটো উপলব্ধ</p>	<p>386</p> <p>BSW0142836</p> <p>নাম : দিলীপ মণ্ডল পিতাৰ নাম: কান্তিবাস মণ্ডল ঘৰ নং : ৬৮১ বয়স : 32 লিঙ্গ : পুৰুষ</p> <p>ফটো উপলব্ধ</p>	<p>387</p> <p>BSW0353565</p> <p>নাম : মানিক মণ্ডল পিতাৰ নাম: কান্তিবাস মণ্ডল ঘৰ নং : ৬৮১ বয়স : 27 লিঙ্গ : পুৰুষ</p> <p>ফটো উপলব্ধ</p>
<p>388</p> <p>BSW0430835</p> <p>নাম : কাৰ্তিক মণ্ডল পিতাৰ নাম: বিকাশ মণ্ডল ঘৰ নং : ৬৮১ বয়স : 24 লিঙ্গ : পুৰুষ</p> <p>ফটো উপলব্ধ</p>	<p>389</p> <p>PYI0144840</p> <p>নাম : বিশ্ৰুজিৎ মণ্ডল পিতাৰ নাম: বিকাশ মণ্ডল ঘৰ নং : 681 বয়স : 20 লিঙ্গ : পুৰুষ</p> <p>ফটো উপলব্ধ</p>	<p>D 390</p> <p>BSW3943326</p> <p>নাম : যোগেশ ৰায় পিতাৰ নাম: যুদ্ধাধিৰ ৰায় ঘৰ নং : ৬৮২ বয়স : 69 লিঙ্গ : পুৰুষ</p> <p>ফটো উপলব্ধ</p>



391	BSW3943337	ফটো উপলব্ধ	নাম : সুমেদিনী ৰায় স্বামীৰ নাম: যোগেশ চন্দ্ৰ ৰায় ঘৰ নং : ৬৮২ বয়স : 61 লিঙ্গ : মহিলা	392	BSW3943348	ফটো উপলব্ধ	নাম : অশিম ৰায় পিতাৰ নাম: যুধিষ্ঠিৰ ৰায় ঘৰ নং : ৬৮২ বয়স : 60 লিঙ্গ : পুৰুষ	393	BSW0189084	ফটো উপলব্ধ	নাম : শ্ৰুতী ৰায় স্বামীৰ নাম: অসীম ৰায় ঘৰ নং : ৬৮২ বয়স : 47 লিঙ্গ : মহিলা
394	BSW0285817	ফটো উপলব্ধ	নাম : ভবেশ ৰায় পিতাৰ নাম: যোগেশ ৰায় ঘৰ নং : ৬৮২ বয়স : 40 লিঙ্গ : পুৰুষ	395	BSW0188581	ফটো উপলব্ধ	নাম : দেবেশ চন্দ্ৰ ৰায় পিতাৰ নাম: যোগেশ চন্দ্ৰ ৰায় ঘৰ নং : ৬৮২ বয়স : 39 লিঙ্গ : পুৰুষ	396	PYI0144774	ফটো উপলব্ধ	নাম : সুচিত্ৰা বনিক স্বামীৰ নাম: ভবেশ ৰয় ঘৰ নং : 682 বয়স : 39 লিঙ্গ : মহিলা
397	BSW0285825	ফটো উপলব্ধ	নাম : মনিকা ৰায় স্বামীৰ নাম: ভবেশ ৰায় ঘৰ নং : ৬৮২ বয়স : 30 লিঙ্গ : মহিলা	398	BSW0285858	ফটো উপলব্ধ	নাম : অজয় ৰায় পিতাৰ নাম: যোগেশ চন্দ্ৰ ৰায় ঘৰ নং : ৬৮২ বয়স : 29 লিঙ্গ : পুৰুষ	399	BSW0414086	ফটো উপলব্ধ	নাম : ৰঞ্জন ৰয় পিতাৰ নাম: অসীম ৰয় ঘৰ নং : ৬৮২ বয়স : 24 লিঙ্গ : পুৰুষ
400	PYI0084954	ফটো উপলব্ধ	নাম : মনালী নমদাস স্বামীৰ নাম: দেবেশ চন্দ্ৰ ৰয় ঘৰ নং : 682 বয়স : 24 লিঙ্গ : মহিলা	401	BSW3943359	ফটো উপলব্ধ	নাম : গুসাই মণ্ডল পিতাৰ নাম: মধুসূধন মণ্ডল ঘৰ নং : ৬৮৩ বয়স : 79 লিঙ্গ : পুৰুষ	402	BSW3943371	ফটো উপলব্ধ	নাম : হৰিদাস মণ্ডল পিতাৰ নাম: গুসাই মণ্ডল ঘৰ নং : ৬৮৩ বয়স : 57 লিঙ্গ : পুৰুষ
403	BSW3943382	ফটো উপলব্ধ	নাম : কমলী মণ্ডল স্বামীৰ নাম: হৰিদাস মণ্ডল ঘৰ নং : ৬৮৩ বয়স : 50 লিঙ্গ : মহিলা	404	BSW3943417	ফটো উপলব্ধ	নাম : মহেশ্বৰ মণ্ডল পিতাৰ নাম: গুচাই মণ্ডল ঘৰ নং : ৬৮৩ বয়স : 45 লিঙ্গ : পুৰুষ	405	BSW3946610	ফটো উপলব্ধ	নাম : ধনেশ্বৰ মণ্ডল পিতাৰ নাম: গুসাই মণ্ডল ঘৰ নং : ৬৮৩ বয়স : 41 লিঙ্গ : পুৰুষ
406	BSW0455238	ফটো উপলব্ধ	নাম : সমাপতী দাস স্বামীৰ নাম: মহেশ্বৰ মণ্ডল ঘৰ নং : ৬৮৩ বয়স : 36 লিঙ্গ : মহিলা	407	BSW3946541	ফটো উপলব্ধ	নাম : সৰজনী মন্ডল স্বামীৰ নাম: ধনেশ্বৰ মন্ডল ঘৰ নং : ৬৮৩ বয়স : 35 লিঙ্গ : মহিলা	408	BSW0410977	ফটো উপলব্ধ	নাম : প্ৰমোদ মণ্ডল পিতাৰ নাম: হৰিদাস মণ্ডল ঘৰ নং : ৬৮৩ বয়স : 25 লিঙ্গ : পুৰুষ
409	BSW0514943	ফটো উপলব্ধ	নাম : বিনা দাশ স্বামীৰ নাম: প্ৰমুদ মণ্ডল ঘৰ নং : 683 বয়স : 24 লিঙ্গ : মহিলা	410	BSW3877065	ফটো উপলব্ধ	নাম : প্ৰসেনজিৎ মণ্ডল পিতাৰ নাম: ধনেশ্বৰ মণ্ডল ঘৰ নং : ৬৮৩ বয়স : 24 লিঙ্গ : পুৰুষ	411	PYI0144873	ফটো উপলব্ধ	নাম : কাৰ্তিক মন্ডল পিতাৰ নাম: গদা মণ্ডল ঘৰ নং : 683 ক বয়স : 30 লিঙ্গ : পুৰুষ
412	BSW1553793	ফটো উপলব্ধ	নাম : অনিতা মন্ডল স্বামীৰ নাম: ৰতন মন্ডল ঘৰ নং : ৬৮৪ বয়স : 36 লিঙ্গ : মহিলা	413	BSW3943440	ফটো উপলব্ধ	নাম : নিৰ্মল মণ্ডল পিতাৰ নাম: প্ৰেমানন্দ মণ্ডল ঘৰ নং : ৬৮৫ বয়স : 43 লিঙ্গ : পুৰুষ	414	BSW3946745	ফটো উপলব্ধ	নাম : পিথিকি মণ্ডল স্বামীৰ নাম: নিৰ্মল মণ্ডল ঘৰ নং : ৬৮৫ বয়স : 37 লিঙ্গ : মহিলা
415	PYI0083634	ফটো উপলব্ধ	নাম : বীৰেন দাস পিতাৰ নাম: জগত দাস ঘৰ নং : 686 বয়স : 60 লিঙ্গ : পুৰুষ	416	BSW3943462	ফটো উপলব্ধ	নাম : ৰূপেন মণ্ডল পিতাৰ নাম: যতীন মণ্ডল ঘৰ নং : ৬৮৬ বয়স : 57 লিঙ্গ : পুৰুষ	417	PYI0077263	ফটো উপলব্ধ	নাম : কুকিলা দাস স্বামীৰ নাম: বীৰেন দাস ঘৰ নং : 686 বয়স : 53 লিঙ্গ : মহিলা
418	BSW3943473	ফটো উপলব্ধ	নাম : কাঞ্চনী মণ্ডল স্বামীৰ নাম: ৰূপেন মণ্ডল ঘৰ নং : ৬৮৬ বয়স : 52 লিঙ্গ : মহিলা	419	BSW3943484	ফটো উপলব্ধ	নাম : অমল্য মণ্ডল পিতাৰ নাম: যতীন মণ্ডল ঘৰ নং : ৬৮৬ বয়স : 46 লিঙ্গ : পুৰুষ	420	BSW3943495	ফটো উপলব্ধ	নাম : ৰেখা মণ্ডল স্বামীৰ নাম: অমল্য মণ্ডল ঘৰ নং : ৬৮৬ বয়স : 40 লিঙ্গ : মহিলা



421 নাম : মধন দাস পিতাৰ নাম: বাৰেন দাস ঘৰ নং : 686 বয়স : 37 লিঙ্গ : পুৰুষ	PYI0083642 ফটো উপলব্ধ	422 নাম : বনজয় মন্ডল পিতাৰ নাম: বৃপেন মন্ডল ঘৰ নং : 686 বয়স : 30 লিঙ্গ : পুৰুষ	BSW0285866 ফটো উপলব্ধ	423 নাম : যতিকা মন্ডল স্বামীৰ নাম: বিকেশ মন্ডল ঘৰ নং : 686 বয়স : 28 লিঙ্গ : মহিলা	BSW0285908 ফটো উপলব্ধ
424 নাম : বিকেশ মন্ডল পিতাৰ নাম: বৃপেন মন্ডল ঘৰ নং : 686 বয়স : 27 লিঙ্গ : পুৰুষ	BSW0285916 ফটো উপলব্ধ	425 নাম : বঞ্জন দাস পিতাৰ নাম: বাৰেন দাস ঘৰ নং : 686 বয়স : 26 লিঙ্গ : পুৰুষ	PYI0083659 ফটো উপলব্ধ	426 নাম : উত্তম মণ্ডল পিতাৰ নাম: বৃপেন মণ্ডল ঘৰ নং : 686 বয়স : 25 লিঙ্গ : পুৰুষ	PYI0073072 ফটো উপলব্ধ
427 নাম : গৌতম মণ্ডল পিতাৰ নাম: বৃপেন মণ্ডল ঘৰ নং : 686 বয়স : 24 লিঙ্গ : পুৰুষ	BSW3872983 ফটো উপলব্ধ	428 নাম : সোনি মল্লিক স্বামীৰ নাম: গৌতম মণ্ডল ঘৰ নং : 686 বয়স : 22 লিঙ্গ : মহিলা	PYI0144758 ফটো উপলব্ধ	429 নাম : ফুলচৰন নমদাস পিতাৰ নাম: নিবাৰণ নমদাস ঘৰ নং : 686 বয়স : 74 লিঙ্গ : পুৰুষ	BSW1132703 ফটো উপলব্ধ
430 নাম : ফুলেশ্বৰী নমদাস স্বামীৰ নাম: ফুলচৰন নমদাস ঘৰ নং : 686 বয়স : 66 লিঙ্গ : মহিলা	BSW1132711 ফটো উপলব্ধ	431 নাম : হাৰিচৰন নমদাস পিতাৰ নাম: ফুলচৰন নমদাস ঘৰ নং : 686 বয়স : 40 লিঙ্গ : পুৰুষ	BSW3943508 ফটো উপলব্ধ	432 নাম : সৰোপ কুমাৰ নমদাস পিতাৰ নাম: ফুলচৰন নমদাস ঘৰ নং : 686 বয়স : 29 লিঙ্গ : পুৰুষ	CFN0260000 ফটো উপলব্ধ
433 নাম : বালিকা নমদাস পিতাৰ নাম: হাৰিচৰন নমদাস ঘৰ নং : 687 বয়স : 20 লিঙ্গ : মহিলা	PYI0144881 ফটো উপলব্ধ	434 নাম : অভিৰাম মণ্ডল পিতাৰ নাম: সুৰেন্দ্র মণ্ডল ঘৰ নং : 686 বয়স : 67 লিঙ্গ : পুৰুষ	BSW3943531 ফটো উপলব্ধ	435 নাম : ভগপতী মণ্ডল স্বামীৰ নাম: অভিৰাম মণ্ডল ঘৰ নং : 686 বয়স : 57 লিঙ্গ : মহিলা	BSW0354803 ফটো উপলব্ধ
436 নাম : বাসন্তী মণ্ডল পিতাৰ নাম: অভিৰাম মণ্ডল ঘৰ নং : 686 বয়স : 40 লিঙ্গ : মহিলা	BSW0354886 ফটো উপলব্ধ	437 নাম : প্ৰভাতী মণ্ডল পিতাৰ নাম: অভিৰাম মণ্ডল ঘৰ নং : 686 বয়স : 35 লিঙ্গ : মহিলা	BSW0354753 ফটো উপলব্ধ	438 নাম : সুকুমাৰ সৰকাৰ পিতাৰ নাম: শিৱচৰন সৰকাৰ ঘৰ নং : 686 বয়স : 58 লিঙ্গ : পুৰুষ	BSW3943542 ফটো উপলব্ধ
439 নাম : সিদ্ধেশ্বৰী সৰকাৰ স্বামীৰ নাম: সুকুমাৰ সৰকাৰ ঘৰ নং : 686 বয়স : 52 লিঙ্গ : মহিলা	BSW3943553 ফটো উপলব্ধ	440 নাম : মনোৰঞ্জন সৰকাৰ পিতাৰ নাম: শিৱচৰন সৰকাৰ ঘৰ নং : 686 বয়স : 37 লিঙ্গ : পুৰুষ	BSW3946574 ফটো উপলব্ধ	441 নাম : সিদ্ধেশ্বৰী সৰকাৰ স্বামীৰ নাম: মনোৰঞ্জন সৰকাৰ ঘৰ নং : 686 বয়স : 35 লিঙ্গ : মহিলা	BSW3946563 ফটো উপলব্ধ
442 নাম : তৰনি সৰকাৰ পিতাৰ নাম: শিৱচৰন সৰকাৰ ঘৰ নং : 686 বয়স : 33 লিঙ্গ : পুৰুষ	BSW3946585 ফটো উপলব্ধ	443 নাম : উত্তম সৰকাৰ পিতাৰ নাম: সুকুমাৰ সৰকাৰ ঘৰ নং : 686 বয়স : 27 লিঙ্গ : পুৰুষ	BSW0422881 ফটো উপলব্ধ	444 নাম : সীমা সৰকাৰ পিতাৰ নাম: সুকুমাৰ সৰকাৰ ঘৰ নং : 686 বয়স : 24 লিঙ্গ : মহিলা	BSW0340208 ফটো উপলব্ধ
445 নাম : মঞ্জিত সৰকাৰ পিতাৰ নাম: মনোৰঞ্জন সৰকাৰ ঘৰ নং : 689 বয়স : 23 লিঙ্গ : পুৰুষ	PYI0044347 ফটো উপলব্ধ	446 নাম : বীমা সৰকাৰ পিতাৰ নাম: সুকুমাৰ সৰকাৰ ঘৰ নং : 689 বয়স : 21 লিঙ্গ : মহিলা	PYI0044339 ফটো উপলব্ধ	447 নাম : ভুবন মণ্ডল পিতাৰ নাম: যতীন্দ্র সৰকাৰ ঘৰ নং : 686 বয়স : 62 লিঙ্গ : পুৰুষ	BSW3943575 ফটো উপলব্ধ
448 নাম : বেখা মণ্ডল স্বামীৰ নাম: ভুবন মণ্ডল ঘৰ নং : 686 বয়স : 58 লিঙ্গ : মহিলা	BSW3943586 ফটো উপলব্ধ	449 নাম : অনিমা মণ্ডল পিতাৰ নাম: ভুবন মণ্ডল ঘৰ নং : 686 বয়স : 30 লিঙ্গ : মহিলা	BSW0355032 ফটো উপলব্ধ	S 450 নাম : মনিকা মণ্ডল পিতাৰ নাম: ভুবন মণ্ডল ঘৰ নং : 686 বয়স : 28 লিঙ্গ : মহিলা	BSW0355057 ফটো উপলব্ধ

451 নাম : বিক্রম মণ্ডল পিতাৰ নাম: ভুবন মণ্ডল ঘৰ নং : ৬৯১ বয়স : 25 লিঙ্গ : পুৰুষ	BSW0352856 ফটো উপলব্ধ	452 নাম : শুক্রম মণ্ডল পিতাৰ নাম: ভুবন মণ্ডল ঘৰ নং : ৬৯১ বয়স : 24 লিঙ্গ : পুৰুষ	BSW0437566 ফটো উপলব্ধ	453 নাম : বতনমনি বিশ্বাস স্বামীৰ নাম: মুকুন্দ বিশ্বাস ঘৰ নং : ৬৯২ বয়স : 67 লিঙ্গ : মহিলা	BSW3943600 ফটো উপলব্ধ
454 নাম : অনীতা দাস পিতাৰ নাম: মুকুন্দ বিশ্বাস ঘৰ নং : ৬৯২ বয়স : 44 লিঙ্গ : মহিলা	BSW3943622 ফটো উপলব্ধ	455 নাম : মংগল বিশ্বাস পিতাৰ নাম: মুকুন্দ বিশ্বাস ঘৰ নং : ৬৯২ বয়স : 42 লিঙ্গ : পুৰুষ	BSW3943644 ফটো উপলব্ধ	456 নাম : মলয় বিশ্বাস পিতাৰ নাম: মুকুন্দ বিশ্বাস ঘৰ নং : ৬৯২ বয়স : 37 লিঙ্গ : পুৰুষ	BSW3943633 ফটো উপলব্ধ
457 নাম : বাসন্তী বিশ্বাস স্বামীৰ নাম: মংগল বিশ্বাস ঘৰ নং : ৬৯২ বয়স : 35 লিঙ্গ : মহিলা	BSW0143735 ফটো উপলব্ধ	458 নাম : মনোমতী ৰায় স্বামীৰ নাম: মলয় বিশ্বাস ঘৰ নং : 692 বয়স : 21 লিঙ্গ : মহিলা	PYI0064170 ফটো উপলব্ধ	459 নাম : সুৰবালা মণ্ডল স্বামীৰ নাম: বিন্দুবাশী মণ্ডল ঘৰ নং : ৬৯৩ বয়স : 67 লিঙ্গ : মহিলা	BSW3943677 ফটো উপলব্ধ
460 নাম : সিদাম মণ্ডল পিতাৰ নাম: বিন্দুবাশী মণ্ডল ঘৰ নং : 693 বয়স : 44 লিঙ্গ : পুৰুষ	BSW3943702 ফটো উপলব্ধ	S 461 নাম : হাৰাধন মণ্ডল পিতাৰ নাম: বিন্দুবাশী মণ্ডল ঘৰ নং : ৬৯৩ বয়স : 43 লিঙ্গ : পুৰুষ	BSW3943688 ফটো উপলব্ধ	462 নাম : সুমা মণ্ডল স্বামীৰ নাম: ছিদাম মণ্ডল ঘৰ নং : ৬৯৩ বয়স : 40 লিঙ্গ : মহিলা	BSW3943713 ফটো উপলব্ধ
463 নাম : মইনা মণ্ডল স্বামীৰ নাম: হাৰাধন মণ্ডল ঘৰ নং : ৬৯৩ বয়স : 39 লিঙ্গ : মহিলা	BSW3943699 ফটো উপলব্ধ	464 নাম : ৰঞ্জিত মণ্ডল পিতাৰ নাম: বিন্দুবাশী মণ্ডল ঘৰ নং : ৬৯৩ বয়স : 37 লিঙ্গ : পুৰুষ	BSW3943724 ফটো উপলব্ধ	465 নাম : পাৰ্থনা সিং স্বামীৰ নাম: ৰঞ্জিত মণ্ডল ঘৰ নং : ৬৯৩ বয়স : 26 লিঙ্গ : মহিলা	BSW0509216 ফটো উপলব্ধ
466 নাম : বিশাল মণ্ডল পিতাৰ নাম: হাৰাধন মণ্ডল ঘৰ নং : 693 বয়স : 20 লিঙ্গ : পুৰুষ	PYI0043380 ফটো উপলব্ধ	467 নাম : বিনোদিনী ৰয় স্বামীৰ নাম: কাশীনাথ ৰায় ঘৰ নং : ৬৯৪ বয়স : 82 লিঙ্গ : মহিলা	BSW3943746 ফটো উপলব্ধ	468 নাম : ৰমনাথ ৰয় পিতাৰ নাম: কাশীনাথ ৰায় ঘৰ নং : ৬৯৪ বয়স : 47 লিঙ্গ : পুৰুষ	BSW3943768 ফটো উপলব্ধ
469 নাম : সবিতা দাস স্বামীৰ নাম: ৰমনাথ ৰায় ঘৰ নং : ৬৯৪ বয়স : 39 লিঙ্গ : মহিলা	BSW0143818 ফটো উপলব্ধ	470 নাম : সনেকা ৰায় পিতাৰ নাম: জগন্নাথ ৰয় ঘৰ নং : ৬৯৪ বয়স : 33 লিঙ্গ : মহিলা	BSW0188722 ফটো উপলব্ধ	471 নাম : বনুকা ৰায় পিতাৰ নাম: জগন্নাথ ৰয় ঘৰ নং : ৬৯৪ বয়স : 30 লিঙ্গ : মহিলা	BSW0188243 ফটো উপলব্ধ
S 472 নাম : লাবন্য কুমাৰ ৰায় পিতাৰ নাম: লক্ষীকান্ত ৰায় ঘৰ নং : ৬৯৭ বয়স : 75 লিঙ্গ : পুৰুষ	BSW3943779 ফটো উপলব্ধ	473 নাম : পুষ্প ৰায় স্বামীৰ নাম: লাবন্য কুমাৰ ৰায় ঘৰ নং : ৬৯৭ বয়স : 65 লিঙ্গ : মহিলা	BSW3943780 ফটো উপলব্ধ	S 474 নাম : বেনী মাধৱ ৰায় পিতাৰ নাম: লাবন্য কুমাৰ ৰায় ঘৰ নং : ৬৯৭ বয়স : 52 লিঙ্গ : পুৰুষ	BSW0188623 ফটো উপলব্ধ
475 নাম : জনাৰ্দন ৰয় পিতাৰ নাম: লাবন্য ৰয় ঘৰ নং : ৬৯৭ বয়স : 43 লিঙ্গ : পুৰুষ	BSW0353995 ফটো উপলব্ধ	476 নাম : সন্তোষ মণ্ডল পিতাৰ নাম: শ্যামচৰন মণ্ডল ঘৰ নং : ৬৯৭ বয়স : 42 লিঙ্গ : পুৰুষ	BSW0188714 ফটো উপলব্ধ	477 নাম : সীমা ৰায় স্বামীৰ নাম: বেনী মাধৱ ৰায় ঘৰ নং : ৬৯৭ বয়স : 42 লিঙ্গ : মহিলা	BSW0188144 ফটো উপলব্ধ
478 নাম : নিৰ্মল ৰয় পিতাৰ নাম: নাৰায়ণ ৰয় ঘৰ নং : ৬৯৭ বয়স : 42 লিঙ্গ : পুৰুষ	BSW3943791 ফটো উপলব্ধ	479 নাম : ৰত্না ৰায় পিতাৰ নাম: নাৰায়ণ ৰয় ঘৰ নং : ৬৯৭ বয়স : 37 লিঙ্গ : মহিলা	BSW3943826 ফটো উপলব্ধ	480 নাম : বীৰবল ৰায় পিতাৰ নাম: নাৰায়ণ ৰয় ঘৰ নং : ৬৯৭ বয়স : 36 লিঙ্গ : পুৰুষ	BSW3943815 ফটো উপলব্ধ



481 নাম : উৰ্দ্ধব ৰায় পিতাৰ নাম: লাৰণ্য কুমাৰ ৰায় ঘৰ নং : ৬৯৭ বয়স : 34 লিঙ্গ : পুৰুষ	BSW3943804 ফটো উপলব্ধ	482 নাম : ফুলমতী বিশ্বাস স্বামীৰ নাম: জনাদন ৰয় ঘৰ নং : ৬৯৭ বয়স : 33 লিঙ্গ : মহিলা	BSW0355438 ফটো উপলব্ধ	483 নাম : আজ্ঞ মণ্ডল স্বামীৰ নাম: সন্তোষ মণ্ডল ঘৰ নং : ৬৯৭ বয়স : 28 লিঙ্গ : মহিলা	BSW0190090 ফটো উপলব্ধ
484 নাম : ৰৌমৌ বড়ো পিতাৰ নাম: ফুকন বড়ো ঘৰ নং : ৬৯৭ বয়স : 26 লিঙ্গ : মহিলা	BSW0382309 ফটো উপলব্ধ	485 নাম : ৰাজেশ ৰায় পিতাৰ নাম: বেনী মাধৱ ৰায় ঘৰ নং : 697 বয়স : 25 লিঙ্গ : পুৰুষ	BSW1115609 ফটো উপলব্ধ	486 নাম : ভূমচোৰাং বড়ো পিতাৰ নাম: ফুকন বড়ো ঘৰ নং : ৬৯৭ক বয়স : 27 লিঙ্গ : পুৰুষ	BSW0286559 ফটো উপলব্ধ
487 নাম : ফুকন বড়ো পিতাৰ নাম: মঞ্জল বড়ো ঘৰ নং : ৬৯৭ক বয়স : 55 লিঙ্গ : পুৰুষ	BSW3943837 ফটো উপলব্ধ	488 নাম : প্রভা বড়ো স্বামীৰ নাম: ফুকন বড়ো ঘৰ নং : ৬৯৭ক বয়স : 47 লিঙ্গ : মহিলা	BSW3943848 ফটো উপলব্ধ	S 489 নাম : প্রিয়নাথ ৰায় পিতাৰ নাম: কাশীনাথ ৰায় ঘৰ নং : ৬৯৮ বয়স : 61 লিঙ্গ : পুৰুষ	BSW3943859 ফটো উপলব্ধ
490 নাম : লক্ষীৰানী ৰায় স্বামীৰ নাম: প্রিয়নাথ ৰায় ঘৰ নং : ৬৯৮ বয়স : 55 লিঙ্গ : মহিলা	BSW3943860 ফটো উপলব্ধ	491 নাম : প্রনীতা ৰায় পিতাৰ নাম: প্রিয়নাথ ৰায় ঘৰ নং : ৬৯৮ বয়স : 36 লিঙ্গ : মহিলা	BSW3943871 ফটো উপলব্ধ	492 নাম : প্রকাশ ৰায় পিতাৰ নাম: প্রিয়নাথ ৰায় ঘৰ নং : ৬৯৮ বয়স : 34 লিঙ্গ : পুৰুষ	BSW3943882 ফটো উপলব্ধ
493 নাম : প্রবীন ৰায় পিতাৰ নাম: প্রিয়নাথ ৰায় ঘৰ নং : ৬৯৮ বয়স : 31 লিঙ্গ : পুৰুষ	BSW1553726 ফটো উপলব্ধ	494 নাম : সৌমশ্ৰী দৈমাৰী স্বামীৰ নাম: প্রবীন ৰায় ঘৰ নং : ৬৯৮ বয়স : 28 লিঙ্গ : মহিলা	BSW0286567 ফটো উপলব্ধ	495 নাম : দুলালি দাস স্বামীৰ নাম: প্রকাশ ৰায় ঘৰ নং : 698 বয়স : 27 লিঙ্গ : মহিলা	BSW0551093 ফটো উপলব্ধ
496 নাম : পঞ্চমী বৰ্মন স্বামীৰ নাম: হৰি বৰ্মন ঘৰ নং : ৬৯৯ বয়স : 46 লিঙ্গ : মহিলা	BSW3943906 ফটো উপলব্ধ	497 নাম : ত্ৰেলোক্য দাস পিতাৰ নাম: উদয় দাস ঘৰ নং : ৭০০ বয়স : 75 লিঙ্গ : পুৰুষ	BSW3943917 ফটো উপলব্ধ	498 নাম : ফকিৰচান দাস পিতাৰ নাম: ইন্দ্ৰমোহন দাস ঘৰ নং : ৭০০ বয়স : 68 লিঙ্গ : পুৰুষ	BSW1553862 ফটো উপলব্ধ
499 নাম : প্রভাৰানী দাস স্বামীৰ নাম: ত্ৰেলোক্য দাস ঘৰ নং : ৭০০ বয়স : 59 লিঙ্গ : মহিলা	BSW3943928 ফটো উপলব্ধ	500 নাম : ৰতন দাস পিতাৰ নাম: ফকিৰচান দাস ঘৰ নং : ৭০০ বয়স : 41 লিঙ্গ : পুৰুষ	BSW1553851 ফটো উপলব্ধ	501 নাম : জোনা দাস পিতাৰ নাম: ত্ৰেলোক্য দাস ঘৰ নং : ৭০০ বয়স : 39 লিঙ্গ : মহিলা	BSW0188995 ফটো উপলব্ধ
502 নাম : নৰোত্তম দাস পিতাৰ নাম: ফকিৰচান দাস ঘৰ নং : ৭০০ বয়স : 35 লিঙ্গ : পুৰুষ	BSW0145276 ফটো উপলব্ধ	503 নাম : হৰ্ভৰ্তন দাস পিতাৰ নাম: ফকিৰচান দাস ঘৰ নং : ৭০০ বয়স : 33 লিঙ্গ : পুৰুষ	BSW1553840 ফটো উপলব্ধ	504 নাম : ৰিণা দাস পিতাৰ নাম: ফকিৰসন দাস ঘৰ নং : ৭০০ বয়স : 26 লিঙ্গ : মহিলা	BSW0472738 ফটো উপলব্ধ
505 নাম : সবিতা দাস স্বামীৰ নাম: ৰতন দাস ঘৰ নং : ৭০০ বয়স : 25 লিঙ্গ : মহিলা	BSW0489435 ফটো উপলব্ধ	506 নাম : মালতী সৰকাৰ স্বামীৰ নাম: নগেন সৰকাৰ ঘৰ নং : ৭০১ বয়স : 68 লিঙ্গ : মহিলা	BSW3943939 ফটো উপলব্ধ	507 নাম : নাৰায়ণ সৰকাৰ পিতাৰ নাম: নগেন সৰকাৰ ঘৰ নং : ৭০১ বয়স : 45 লিঙ্গ : পুৰুষ	BSW0188631 ফটো উপলব্ধ
508 নাম : হেলেন সৰকাৰ স্বামীৰ নাম: স্বপন সৰকাৰ ঘৰ নং : ৭০১ বয়স : 34 লিঙ্গ : মহিলা	BSW0188862 ফটো উপলব্ধ	509 নাম : লক্ষী দাস স্বামীৰ নাম: সিদ্ধি দাস ঘৰ নং : ৭০২ বয়স : 61 লিঙ্গ : মহিলা	BSW3943962 ফটো উপলব্ধ	510 নাম : দলে দাস পিতাৰ নাম: সিদ্ধি দাস ঘৰ নং : ৭০২ বয়স : 31 লিঙ্গ : মহিলা	BSW0288019 ফটো উপলব্ধ



<p>S2 511 PY10064444</p> <p>নাম : ঋত্বিক ৰাভা পিতাৰ নাম: ৰঞ্জিত ৰাভা ঘৰ নং : 702 ক বয়স : 21 লিঙ্গ : পুৰুষ</p> <p>ফটো উপলব্ধ</p>	<p>512 PY10121939</p> <p>নাম : বিনীতা লিষু স্বামীৰ নাম: ঋত্বিক ৰাভা ঘৰ নং : 702 ক বয়স : 20 লিঙ্গ : মহিলা</p> <p>ফটো উপলব্ধ</p>	<p>S2 513 BSW3943995</p> <p>নাম : ৰেখা মণি ৰাভা স্বামীৰ নাম: ৰঞ্জিত ৰাভা ঘৰ নং : ৭০২ ক বয়স : 126 লিঙ্গ : মহিলা</p> <p>ফটো উপলব্ধ</p>
<p>514 BSW3944001</p> <p>নাম : বিলাসমনি অধিকাৰী স্বামীৰ নাম: লালমোহন অধিকাৰী ঘৰ নং : ৭০৩ বয়স : 77 লিঙ্গ : মহিলা</p> <p>ফটো উপলব্ধ</p>	<p>515 BSW3944012</p> <p>নাম : জগদীশ অধিকাৰী পিতাৰ নাম: লালমোহন অধিকাৰী ঘৰ নং : ৭০৩ বয়স : 54 লিঙ্গ : পুৰুষ</p> <p>ফটো উপলব্ধ</p>	<p>516 BSW3944023</p> <p>নাম : শিবানী অধিকাৰী পিতাৰ নাম: লালমোহন অধিকাৰী ঘৰ নং : ৭০৩ বয়স : 44 লিঙ্গ : মহিলা</p> <p>ফটো উপলব্ধ</p>
<p>517 BSW3944034</p> <p>নাম : ৰতন অধিকাৰী পিতাৰ নাম: লালমোহন অধিকাৰী ঘৰ নং : ৭০৩ বয়স : 42 লিঙ্গ : পুৰুষ</p> <p>ফটো উপলব্ধ</p>	<p>518 BSW3944045</p> <p>নাম : অৰ্চনা অধিকাৰী স্বামীৰ নাম: জগদীশ অধিকাৰী ঘৰ নং : ৭০৩ বয়স : 37 লিঙ্গ : মহিলা</p> <p>ফটো উপলব্ধ</p>	<p>519 BSW0328054</p> <p>নাম : পিঙ্কি অধিকাৰী স্বামীৰ নাম: ৰতন অধিকাৰী ঘৰ নং : ৭০৩ বয়স : 25 লিঙ্গ : মহিলা</p> <p>ফটো উপলব্ধ</p>
<p>520 PY10116780</p> <p>নাম : দেবা অধিকাৰী পিতাৰ নাম: জগদীশ অধিকাৰী ঘৰ নং : 703 বয়স : 19 লিঙ্গ : পুৰুষ</p> <p>ফটো উপলব্ধ</p>	<p>S 521 BSW3944056</p> <p>নাম : মঙ্গল ৰায় পিতাৰ নাম: মনো ৰায় ঘৰ নং : ৭০৪ বয়স : 67 লিঙ্গ : পুৰুষ</p> <p>ফটো উপলব্ধ</p>	<p>522 BSW3944067</p> <p>নাম : কানন ৰায় স্বামীৰ নাম: মঙ্গল ৰায় ঘৰ নং : ৭০৪ বয়স : 59 লিঙ্গ : মহিলা</p> <p>ফটো উপলব্ধ</p>
<p>523 BSW0288035</p> <p>নাম : মানিক ৰায় পিতাৰ নাম: মঙ্গল ৰায় ঘৰ নং : ৭০৪ বয়স : 36 লিঙ্গ : পুৰুষ</p> <p>ফটো উপলব্ধ</p>	<p>524 BSW0288068</p> <p>নাম : ৰতন ৰায় পিতাৰ নাম: মঙ্গল ৰায় ঘৰ নং : ৭০৪ বয়স : 31 লিঙ্গ : পুৰুষ</p> <p>ফটো উপলব্ধ</p>	<p>525 BSW0489500</p> <p>নাম : পাৰুল নমুঃ দাস স্বামীৰ নাম: মানিক ৰায় ঘৰ নং : 704 বয়স : 29 লিঙ্গ : মহিলা</p> <p>ফটো উপলব্ধ</p>
<p>526 BSW3944078</p> <p>নাম : গ্যানেন্দ্ৰ মণ্ডল পিতাৰ নাম: অকালি মণ্ডল ঘৰ নং : ৭০৫ বয়স : 67 লিঙ্গ : পুৰুষ</p> <p>ফটো উপলব্ধ</p>	<p>527 BSW3944089</p> <p>নাম : নিয়তী মণ্ডল স্বামীৰ নাম: গ্যানেন্দ্ৰ মণ্ডল ঘৰ নং : ৭০৫ বয়স : 57 লিঙ্গ : মহিলা</p> <p>ফটো উপলব্ধ</p>	<p>528 BSW3944090</p> <p>নাম : মামনী মণ্ডল পিতাৰ নাম: গ্যানেন্দ্ৰ মণ্ডল ঘৰ নং : ৭০৫ বয়স : 39 লিঙ্গ : পুৰুষ</p> <p>ফটো উপলব্ধ</p>
<p>529 BSW3946405</p> <p>নাম : জ্ঞানমতী মণ্ডল পিতাৰ নাম: নিতু ৰায় ঘৰ নং : ৭০৫ বয়স : 39 লিঙ্গ : মহিলা</p> <p>ফটো উপলব্ধ</p>	<p>530 BSW3944103</p> <p>নাম : ৰিপিকা মণ্ডল পিতাৰ নাম: জ্ঞানেন্দ্ৰ মণ্ডল ঘৰ নং : ৭০৫ বয়স : 37 লিঙ্গ : মহিলা</p> <p>ফটো উপলব্ধ</p>	<p>531 BSW0145466</p> <p>নাম : সঞ্জিত বিশ্বাস পিতাৰ নাম: শঙ্কৰ বিশ্বাস ঘৰ নং : ৭০৬ বয়স : 29 লিঙ্গ : পুৰুষ</p> <p>ফটো উপলব্ধ</p>
<p>532 BSW0189910</p> <p>নাম : অলকা বিশ্বাস স্বামীৰ নাম: সঞ্জিত বিশ্বাস ঘৰ নং : ৭০৬ বয়স : 27 লিঙ্গ : মহিলা</p> <p>ফটো উপলব্ধ</p>	<p>533 BSW3944136</p> <p>নাম : গৌৰাঙ্গ ৰায় পিতাৰ নাম: বনবাসী ৰায় ঘৰ নং : ৭০৭ বয়স : 74 লিঙ্গ : পুৰুষ</p> <p>ফটো উপলব্ধ</p>	<p>534 BSW0438234</p> <p>নাম : সুসন ৰায় পিতাৰ নাম: গৌৰাঙ্গ ৰায় ঘৰ নং : ৭০৭ বয়স : 25 লিঙ্গ : মহিলা</p> <p>ফটো উপলব্ধ</p>
<p>535 BSW0494427</p> <p>নাম : ধনঞ্জয় ৰয় পিতাৰ নাম: গৌৰাঙ্গ ৰয় ঘৰ নং : ৭০৭ বয়স : 23 লিঙ্গ : পুৰুষ</p> <p>ফটো উপলব্ধ</p>	<p>536 BSW3944170</p> <p>নাম : জয়ন্তী দাস স্বামীৰ নাম: গকুল দাস ঘৰ নং : ৭০৮ বয়স : 65 লিঙ্গ : মহিলা</p> <p>ফটো উপলব্ধ</p>	<p>537 BSW3944192</p> <p>নাম : আদৰী দাস স্বামীৰ নাম: বীৰেন দাস ঘৰ নং : ৭০৮ বয়স : 62 লিঙ্গ : মহিলা</p> <p>ফটো উপলব্ধ</p>
<p>538 BSW3944205</p> <p>নাম : ৰতন দাস পিতাৰ নাম: গকুল দাস ঘৰ নং : ৭০৮ বয়স : 47 লিঙ্গ : পুৰুষ</p> <p>ফটো উপলব্ধ</p>	<p>539 BSW3944216</p> <p>নাম : বীনা দাস স্বামীৰ নাম: ৰতন দাস ঘৰ নং : ৭০৮ বয়স : 42 লিঙ্গ : মহিলা</p> <p>ফটো উপলব্ধ</p>	<p>540 BSW3944227</p> <p>নাম : সত্য দাস পিতাৰ নাম: গকুল দাস ঘৰ নং : ৭০৮ বয়স : 39 লিঙ্গ : পুৰুষ</p> <p>ফটো উপলব্ধ</p>



541 নাম : বিশ্ব দাস পিতাৰ নাম: বিৰেন দাস ঘৰ নং : ৭০৮ বয়স : 37 লিঙ্গ : পুৰুষ	BSW0145516 ফটো উপলব্ধ	542 নাম : মিঠা দাস পিতাৰ নাম: গকুল দাস ঘৰ নং : ৭০৮ বয়স : 34 লিঙ্গ : পুৰুষ	BSW3944238 ফটো উপলব্ধ	543 নাম : স্বপ্না দাস স্বামীৰ নাম: বিশ্ব দাস ঘৰ নং : ৭০৮ বয়স : 29 লিঙ্গ : মহিলা	BSW0536060 ফটো উপলব্ধ
544 নাম : টিটল দাস পিতাৰ নাম: গকুল দাস ঘৰ নং : ৭০৮ বয়স : 29 লিঙ্গ : পুৰুষ	BSW0145607 ফটো উপলব্ধ	545 নাম : গৌতম দাস পিতাৰ নাম: গকুল দাস ঘৰ নং : ৭০৮ বয়স : 27 লিঙ্গ : পুৰুষ	BSW0353870 ফটো উপলব্ধ	546 নাম : পিংকী দাস স্বামীৰ নাম: সত্য দাস ঘৰ নং : 708 বয়স : 25 লিঙ্গ : মহিলা	PY10068486 ফটো উপলব্ধ
547 নাম : তপন দাস পিতাৰ নাম: ৰতন দাস ঘৰ নং : 708 বয়স : 22 লিঙ্গ : পুৰুষ	PY10044354 ফটো উপলব্ধ	548 নাম : মঙ্গল চন্দ্ৰ দাস পিতাৰ নাম: ললিত দাস ঘৰ নং : ৭০৯ বয়স : 67 লিঙ্গ : পুৰুষ	BSW3944250 ফটো উপলব্ধ	549 নাম : বিমলা দাস স্বামীৰ নাম: মঙ্গল চন্দ্ৰ দাস ঘৰ নং : ৭০৯ বয়স : 62 লিঙ্গ : মহিলা	BSW3944261 ফটো উপলব্ধ
550 নাম : মধু সুদন দাস পিতাৰ নাম: মঙ্গল চন্দ্ৰ দাস ঘৰ নং : ৭০৯ বয়স : 42 লিঙ্গ : পুৰুষ	BSW3944249 ফটো উপলব্ধ	551 নাম : পূৰ্ণিমা দাস স্বামীৰ নাম: মধু সুদন দাস ঘৰ নং : 709 বয়স : 37 লিঙ্গ : মহিলা	PY10073569 ফটো উপলব্ধ	552 নাম : শেফালী দাস পিতাৰ নাম: মঙ্গল দাস ঘৰ নং : ৭০৯ বয়স : 28 লিঙ্গ : মহিলা	BSW0145706 ফটো উপলব্ধ
553 নাম : ৰূপে দাস পিতাৰ নাম: ললিত দাস ঘৰ নং : ৭১০ বয়স : 59 লিঙ্গ : পুৰুষ	BSW3944283 ফটো উপলব্ধ	554 নাম : খুশীমোহন দাস পিতাৰ নাম: ললিত দাস ঘৰ নং : ৭১০ বয়স : 55 লিঙ্গ : পুৰুষ	BSW3944307 ফটো উপলব্ধ	555 নাম : গঙ্গা দাস স্বামীৰ নাম: ৰূপে দাস ঘৰ নং : ৭১০ বয়স : 50 লিঙ্গ : মহিলা	BSW3944294 ফটো উপলব্ধ
556 নাম : আগমনি দাস স্বামীৰ নাম: খুশীমোহন দাস ঘৰ নং : ৭১০ বয়স : 33 লিঙ্গ : মহিলা	BSW0146639 ফটো উপলব্ধ	557 নাম : সঞ্জয় দাস পিতাৰ নাম: খুশী মনন দাস ঘৰ নং : ৭১০ বয়স : 24 লিঙ্গ : পুৰুষ	BSW0329599 ফটো উপলব্ধ	558 নাম : অজয় দাস পিতাৰ নাম: খুশীমোহন দাস ঘৰ নং : 710 বয়স : 22 লিঙ্গ : পুৰুষ	PY10073551 ফটো উপলব্ধ
559 নাম : শিখা ৰানী দাস পিতাৰ নাম: ৰূপে দাস ঘৰ নং : 710 বয়স : 21 লিঙ্গ : মহিলা	PY10096115 ফটো উপলব্ধ	560 নাম : ববিতা দাস স্বামীৰ নাম: সঞ্জয় দাস ঘৰ নং : 710 বয়স : 20 লিঙ্গ : মহিলা	PY10073536 ফটো উপলব্ধ	S 561 নাম : চিন্তাহৰন দাস পিতাৰ নাম: ৰজনী দাস ঘৰ নং : ৭১২ বয়স : 100 লিঙ্গ : পুৰুষ	BSW3944318 ফটো উপলব্ধ
562 নাম : সতীশ দাস পিতাৰ নাম: চিন্তাহৰন দাস ঘৰ নং : ৭১২ বয়স : 59 লিঙ্গ : পুৰুষ	BSW3944341 ফটো উপলব্ধ	563 নাম : প্ৰতীশ দাস পিতাৰ নাম: চিন্তাহৰন দাস ঘৰ নং : ৭১২ বয়স : 55 লিঙ্গ : পুৰুষ	BSW3944363 ফটো উপলব্ধ	564 নাম : অনিতা দাস স্বামীৰ নাম: সতীশ দাস ঘৰ নং : ৭১২ বয়স : 50 লিঙ্গ : মহিলা	BSW3944352 ফটো উপলব্ধ
565 নাম : ৰীতা দাস স্বামীৰ নাম: আনন্দ দাস ঘৰ নং : ৭১২ বয়স : 43 লিঙ্গ : মহিলা	BSW3944385 ফটো উপলব্ধ	566 নাম : দিল্লিপ দাস অন্যান্য: ৰীতা দাস ঘৰ নং : ৭১২ বয়স : 40 লিঙ্গ : পুৰুষ	BSW0466250 ফটো উপলব্ধ	567 নাম : কৃষ্ণ দাস পিতাৰ নাম: জ্যোতিষ দাস ঘৰ নং : ৭১২ বয়স : 36 লিঙ্গ : পুৰুষ	BSW0146647 ফটো উপলব্ধ
568 নাম : বেলোৰাম দাস পিতাৰ নাম: জ্যোতিষ দাস ঘৰ নং : ৭১২ বয়স : 34 লিঙ্গ : পুৰুষ	BSW0146688 ফটো উপলব্ধ	569 নাম : বাসনা দাস স্বামীৰ নাম: কৃষ্ণ দাস ঘৰ নং : 712 বয়স : 32 লিঙ্গ : মহিলা	PY10073577 ফটো উপলব্ধ	570 নাম : প্ৰমিলা দাস স্বামীৰ নাম: প্ৰতীশ দাস ঘৰ নং : ৭১২ বয়স : 31 লিঙ্গ : মহিলা	BSW0288639 ফটো উপলব্ধ



571 নাম : অনীতা দাস স্বামীৰ নাম: বলোৰাম দাস ঘৰ নং : ৭১২ বয়স : 27 লিঙ্গ : মহিলা	BSW0340836 ফটো উপলব্ধ	572 নাম : কৰণ দাস মাতৃৰ নাম: ৰিতা দাস ঘৰ নং : ৭১২ বয়স : 23 লিঙ্গ : পুৰুষ	BSW0518829 ফটো উপলব্ধ	573 নাম : বীজু দাস পিতাৰ নাম: সতিশ দাস ঘৰ নং : ৭১২ বয়স : 22 লিঙ্গ : পুৰুষ	BSW0547299 ফটো উপলব্ধ
574 নাম : ললিতা নমদাস স্বামীৰ নাম: সুধন নমদাস ঘৰ নং : ৭১৩ বয়স : 57 লিঙ্গ : মহিলা	BSW3944396 ফটো উপলব্ধ	S 575 নাম : স্বপন নম দাস পিতাৰ নাম: সুধন নম দাস ঘৰ নং : ৭১৩ বয়স : 36 লিঙ্গ : পুৰুষ	BSW0288647 ফটো উপলব্ধ	576 নাম : নন্দিতা নম দাস স্বামীৰ নাম: স্বপন নম দাস ঘৰ নং : ৭১৩ বয়স : 35 লিঙ্গ : মহিলা	BSW0288688 ফটো উপলব্ধ
577 নাম : তপন নমদাস পিতাৰ নাম: সুধন নমদাস ঘৰ নং : ৭১৩ বয়স : 35 লিঙ্গ : পুৰুষ	BSW0288696 ফটো উপলব্ধ	578 নাম : উষা মণ্ডল স্বামীৰ নাম: জগদীশ মণ্ডল ঘৰ নং : ৭১৩ বয়স : 50 লিঙ্গ : মহিলা	BSW3944409 ফটো উপলব্ধ	579 নাম : ৰুমিলা বড়ো পিতাৰ নাম: দাবেন বড়ো ঘৰ নং : ৭১৭ বয়স : 57 লিঙ্গ : মহিলা	BSW3944421 ফটো উপলব্ধ
580 নাম : সখোমতি ৰাই স্বামীৰ নাম: জয় বহাদুৰ ৰাই ঘৰ নং : ৭১৮ বয়স : 72 লিঙ্গ : মহিলা	BSW3944432 ফটো উপলব্ধ	581 নাম : নিৰ ব্যাহাদুৰ ৰায় পিতাৰ নাম: জয় বাহাদুৰ ৰায় ঘৰ নং : ৭১৮ বয়স : 52 লিঙ্গ : পুৰুষ	BSW3944443 ফটো উপলব্ধ	582 নাম : গকুল ৰাই পিতাৰ নাম: জয় বহাদুৰ ৰাই ঘৰ নং : ৭১৮ বয়স : 37 লিঙ্গ : পুৰুষ	BSW3944487 ফটো উপলব্ধ
583 নাম : অলকা ৰায় স্বামীৰ নাম: নিৰ বাহাদুৰ ৰায় ঘৰ নং : 718 বয়স : 35 লিঙ্গ : মহিলা	BSW0495622 ফটো উপলব্ধ	584 নাম : কৃষ্ণা ৰাই পিতাৰ নাম: সোমনাথ ৰাই ঘৰ নং : ৭১৮ বয়স : 26 লিঙ্গ : পুৰুষ	BSW0510917 ফটো উপলব্ধ	585 নাম : চন্দ্ৰ ৰায় পিতাৰ নাম: নিৰ বাহাদুৰ ৰায় ঘৰ নং : ৭১৮ বয়স : 23 লিঙ্গ : পুৰুষ	BSW0510941 ফটো উপলব্ধ
586 নাম : চুমিত্ৰা বড়ো অন্যান্য: কনিকা বড়ো ঘৰ নং : ৭২০ বয়স : 60 লিঙ্গ : মহিলা	BSW0520445 ফটো উপলব্ধ	S 587 নাম : কনিকা বড়ো স্বামীৰ নাম: বাবুল বড়ো ঘৰ নং : ৭২০ বয়স : 46 লিঙ্গ : মহিলা	BSW3944512 ফটো উপলব্ধ	588 নাম : দীপকু বড়ো পিতাৰ নাম: সোম্বাৰু বড়ো ঘৰ নং : ৭২০ বয়স : 38 লিঙ্গ : পুৰুষ	BSW3944501 ফটো উপলব্ধ
589 নাম : সঞ্জয় বড়ো পিতাৰ নাম: বাবুল বড়ো ঘৰ নং : ৭২০ বয়স : 26 লিঙ্গ : পুৰুষ	BSW0466169 ফটো উপলব্ধ	590 নাম : নীলমনি দৈমাৰী পিতাৰ নাম: কুমাৰ দৈমাৰী ঘৰ নং : ৭২১ বয়স : 72 লিঙ্গ : মহিলা	BSW3944523 ফটো উপলব্ধ	591 নাম : কেননু দৈমাৰী পিতাৰ নাম: কুমাৰ দৈমাৰী ঘৰ নং : ৭২১ বয়স : 53 লিঙ্গ : পুৰুষ	BSW3944534 ফটো উপলব্ধ
592 নাম : কল্পনা মোছাহাৰী পিতাৰ নাম: ছউল মোছাহাৰী ঘৰ নং : ৭২১ বয়স : 52 লিঙ্গ : মহিলা	BSW3944556 ফটো উপলব্ধ	593 নাম : জিৰানী দৈমাৰী স্বামীৰ নাম: কেনন দৈমাৰী ঘৰ নং : ৭২১ বয়স : 52 লিঙ্গ : মহিলা	BSW3944545 ফটো উপলব্ধ	594 নাম : মিজিং দৈমাৰী পিতাৰ নাম: কেনোন দৈমাৰী ঘৰ নং : ৭২১ বয়স : 29 লিঙ্গ : মহিলা	BSW0147736 ফটো উপলব্ধ
595 নাম : আশীষ কুমাৰ দৈমাৰী পিতাৰ নাম: কেনন দৈমাৰী ঘৰ নং : ৭২১ বয়স : 29 লিঙ্গ : পুৰুষ	BSW0147728 ফটো উপলব্ধ	596 নাম : জেনিমা দৈমাৰী স্বামীৰ নাম: আশীষ কুমাৰ দৈমাৰী ঘৰ নং : 721 বয়স : 25 লিঙ্গ : মহিলা	PYI0141085 ফটো উপলব্ধ	597 নাম : নিজাৰা দৈমাৰী পিতাৰ নাম: নিৰংজন দৈমাৰী ঘৰ নং : ৭২১ বয়স : 23 লিঙ্গ : মহিলা	BSW3880614 ফটো উপলব্ধ
598 নাম : নিকিতা দৈমাৰী পিতাৰ নাম: নিপুন দৈমাৰী ঘৰ নং : ৭২১ বয়স : 22 লিঙ্গ : মহিলা	BSW3879137 ফটো উপলব্ধ	599 নাম : কৃষ্ণ দৈমাৰী মাতৃৰ নাম: উষা দৈমাৰী ঘৰ নং : 721 বয়স : 20 লিঙ্গ : পুৰুষ	PYI0118877 ফটো উপলব্ধ	600 নাম : নিভা দৈমাৰী পিতাৰ নাম: নিজন দৈমাৰী ঘৰ নং : 721 বয়স : 20 লিঙ্গ : মহিলা	PYI0141077 ফটো উপলব্ধ



601 নাম : নিৰ্জন দৈমাৰী পিতাৰ নাম: কুমাৰ দৈমাৰী ঘৰ নং : 721 (ক) বয়স : 48 লিঙ্গ : পুৰুষ	BSW3944567 ফটো উপলব্ধ	602 নাম : কবিতা দৈমাৰী স্বামীৰ নাম: নিৰ্জন দৈমাৰী ঘৰ নং : 721 (ক) বয়স : 44 লিঙ্গ : মহিলা	BSW3944578 ফটো উপলব্ধ	603 নাম : উষা দৈমাৰী স্বামীৰ নাম: নিপন দৈমাৰী ঘৰ নং : 721 (খ) বয়স : 41 লিঙ্গ : মহিলা	BSW3944590 ফটো উপলব্ধ
604 নাম : লেলারতী খাখলাৰী স্বামীৰ নাম: প্ৰেমচন্দ খাখলাৰী ঘৰ নং : 721 (গ) বয়স : 65 লিঙ্গ : মহিলা	BSW0147595 ফটো উপলব্ধ	605 নাম : সুদেমাচাৰ খাখলাৰী পিতাৰ নাম: প্ৰেমচন্দ খাখলাৰী ঘৰ নং : 721 (গ) বয়স : 36 লিঙ্গ : পুৰুষ	BSW0147686 ফটো উপলব্ধ	606 নাম : কাশ্মিৰী খাখলাৰী স্বামীৰ নাম: সুদামচাৰ খাখলাৰী ঘৰ নং : 721 (গ) বয়স : 35 লিঙ্গ : মহিলা	BSW0188433 ফটো উপলব্ধ
607 নাম : দেবিদু দৈমাৰী পিতাৰ নাম: মুঠিৰাম দৈমাৰী ঘৰ নং : ৭২২ বয়স : 75 লিঙ্গ : পুৰুষ	BSW3944603 ফটো উপলব্ধ	608 নাম : নীলা দৈমাৰী স্বামীৰ নাম: দেবিদু দৈমাৰী ঘৰ নং : ৭২২ বয়স : 72 লিঙ্গ : মহিলা	BSW3944614 ফটো উপলব্ধ	609 নাম : জয়মালা দৈমাৰী পিতাৰ নাম: দেবিদু দৈমাৰী ঘৰ নং : ৭২২ বয়স : 54 লিঙ্গ : মহিলা	BSW3944625 ফটো উপলব্ধ
610 নাম : বঞ্জিত দৈমাৰী পিতাৰ নাম: দেবিদু দৈমাৰী ঘৰ নং : ৭২২ বয়স : 42 লিঙ্গ : পুৰুষ	BSW0353755 ফটো উপলব্ধ	611 নাম : সাৰাদা দৈমাৰী স্বামীৰ নাম: বঞ্জিত দৈমাৰী ঘৰ নং : ৭২২ বয়স : 42 লিঙ্গ : মহিলা	BSW0434969 ফটো উপলব্ধ	612 নাম : গেৰেতা দৈমাৰী পিতাৰ নাম: বঞ্জিত দৈমাৰী ঘৰ নং : 722 বয়স : 21 লিঙ্গ : মহিলা	BSW3889300 ফটো উপলব্ধ
613 নাম : মাৰিয়া দৈমাৰী পিতাৰ নাম: বঞ্জিত দৈমাৰী ঘৰ নং : 722 বয়স : 21 লিঙ্গ : মহিলা	BSW3889318 ফটো উপলব্ধ	614 নাম : বলো দেউৰী পিতাৰ নাম: ধৰ্ম দেউৰী ঘৰ নং : ৭২৩ বয়স : 80 লিঙ্গ : পুৰুষ	BSW3944658 ফটো উপলব্ধ	615 নাম : মনিকা দেউৰী স্বামীৰ নাম: বলো দেউৰী ঘৰ নং : ৭২৩ বয়স : 67 লিঙ্গ : মহিলা	BSW3944669 ফটো উপলব্ধ
616 নাম : লসিয়া দেউৰী স্বামীৰ নাম: চিলাছ দেউৰী ঘৰ নং : ৭২৩ বয়স : 38 লিঙ্গ : মহিলা	BSW3944681 ফটো উপলব্ধ	617 নাম : কবিতা দেউৰী পিতাৰ নাম: বলো দেউৰী ঘৰ নং : ৭২৩ বয়স : 26 লিঙ্গ : মহিলা	BSW0354563 ফটো উপলব্ধ	618 নাম : চিলাছ দেউৰী পিতাৰ নাম: বলো দেউৰী ঘৰ নং : 723 (ক) বয়স : 40 লিঙ্গ : পুৰুষ	BSW0147785 ফটো উপলব্ধ
619 নাম : ইজৰায়েল দেউৰী পিতাৰ নাম: বলো দেউৰী ঘৰ নং : 723 (খ) বয়স : 42 লিঙ্গ : পুৰুষ	BSW3944670 ফটো উপলব্ধ	620 নাম : সৰনো দেউৰী স্বামীৰ নাম: ইজৰাইল দেউৰী ঘৰ নং : 723 (ক) বয়স : 37 লিঙ্গ : মহিলা	BSW0147819 ফটো উপলব্ধ	621 নাম : মনোজ দেউৰী পিতাৰ নাম: বলেন দেউৰী ঘৰ নং : 723 (গ) বয়স : 40 লিঙ্গ : পুৰুষ	BSW3944692 ফটো উপলব্ধ
622 নাম : মাইদাংশী দেউৰী স্বামীৰ নাম: মনোজ দেউৰী ঘৰ নং : 723 (গ) বয়স : 30 লিঙ্গ : মহিলা	BSW0147835 ফটো উপলব্ধ	623 নাম : পদলী বড়ো স্বামীৰ নাম: কান্দুৰা বড়ো ঘৰ নং : ৭২৪ বয়স : 73 লিঙ্গ : মহিলা	BSW3944705 ফটো উপলব্ধ	624 নাম : বিনয় বড়ো পিতাৰ নাম: কান্দুৰা বড়ো ঘৰ নং : ৭২৪ বয়স : 48 লিঙ্গ : পুৰুষ	BSW3944716 ফটো উপলব্ধ
625 নাম : বিনোদ বড়ো পিতাৰ নাম: কান্দুৰা বড়ো ঘৰ নং : ৭২৪ বয়স : 46 লিঙ্গ : পুৰুষ	BSW3944738 ফটো উপলব্ধ	626 নাম : মিন বড়ো স্বামীৰ নাম: বিনয় বড়ো ঘৰ নং : ৭২৪ বয়স : 43 লিঙ্গ : মহিলা	BSW3944727 ফটো উপলব্ধ	627 নাম : কাচমিৰি বড়ো স্বামীৰ নাম: বিনোদ বড়ো ঘৰ নং : ৭২৪ বয়স : 40 লিঙ্গ : মহিলা	BSW3944749 ফটো উপলব্ধ
628 নাম : কৰ্ণ বড়ো পিতাৰ নাম: বিনয় বড়ো ঘৰ নং : ৭২৪ বয়স : 27 লিঙ্গ : পুৰুষ	BSW0189464 ফটো উপলব্ধ	629 নাম : নবজিত বড়ো পিতাৰ নাম: বিনয় বড়ো ঘৰ নং : ৭২৪ বয়স : 25 লিঙ্গ : পুৰুষ	BSW0412080 ফটো উপলব্ধ	630 নাম : চোদোমশ্ৰী বড়ো পিতাৰ নাম: জাবোৰ বড়ো ঘৰ নং : 724 ক বয়স : 21 লিঙ্গ : মহিলা	BSW3890407 ফটো উপলব্ধ



<p>631</p> <p>নাম : জাবৌৰ বড়ো পিতাৰ নাম: চন্দ্ৰ বড়ো ঘৰ নং : ৭২৪ক বয়স : 48 লিঙ্গ : পুৰুষ</p> <p>BSW3944750</p> <p>ফটো উপলব্ধ</p>	<p>632</p> <p>নাম : আলাইশী বড়ো স্বামীৰ নাম: জাবৌৰ বড়ো ঘৰ নং : ৭২৪ক বয়স : 45 লিঙ্গ : মহিলা</p> <p>BSW3944761</p> <p>ফটো উপলব্ধ</p>	<p>633</p> <p>নাম : বুমানোচ দৈমাৰী পিতাৰ নাম: বোবেন দৈমাৰী ঘৰ নং : ৭২৬ বয়স : 77 লিঙ্গ : পুৰুষ</p> <p>BSW3944794</p> <p>ফটো উপলব্ধ</p>
<p>634</p> <p>নাম : আৰতি দৈমাৰী স্বামীৰ নাম: বুমানোচ দৈমাৰী ঘৰ নং : ৭২৬ বয়স : 72 লিঙ্গ : মহিলা</p> <p>BSW3944807</p> <p>ফটো উপলব্ধ</p>	<p>635</p> <p>নাম : বুষ্টম দৈমাৰী পিতাৰ নাম: বুমানোচ দৈমাৰী ঘৰ নং : ৭২৬ বয়স : 52 লিঙ্গ : পুৰুষ</p> <p>BSW3944830</p> <p>ফটো উপলব্ধ</p>	<p>636</p> <p>নাম : কনিকা দৈমাৰী স্বামীৰ নাম: আৰনোচ দৈমাৰী ঘৰ নং : ৭২৬ বয়স : 49 লিঙ্গ : মহিলা</p> <p>BSW3944829</p> <p>ফটো উপলব্ধ</p>
<p>637</p> <p>নাম : আৰ্বেন দৈমাৰী পিতাৰ নাম: বুমানোচ দৈমাৰী ঘৰ নং : ৭২৬ বয়স : 46 লিঙ্গ : পুৰুষ</p> <p>BSW3944852</p> <p>ফটো উপলব্ধ</p>	<p>638</p> <p>নাম : আৰনোচ দৈমাৰী পিতাৰ নাম: বুমানোচ দৈমাৰী ঘৰ নং : ৭২৬ বয়স : 45 লিঙ্গ : পুৰুষ</p> <p>BSW3944818</p> <p>ফটো উপলব্ধ</p>	<p>639</p> <p>নাম : প্ৰিনালী দৈমাৰী স্বামীৰ নাম: আৰ্বেন দৈমাৰী ঘৰ নং : ৭২৬ বয়স : 40 লিঙ্গ : মহিলা</p> <p>BSW3944863</p> <p>ফটো উপলব্ধ</p>
<p>640</p> <p>নাম : বুমীলা দৈমাৰী স্বামীৰ নাম: বুষ্টম দৈমাৰী ঘৰ নং : ৭২৬ বয়স : 39 লিঙ্গ : মহিলা</p> <p>BSW0147926</p> <p>ফটো উপলব্ধ</p>	<p>641</p> <p>নাম : আৰ্নিকা দৈমাৰী পিতাৰ নাম: আনুচ দৈমাৰী ঘৰ নং : ৭২৬ বয়স : 31 লিঙ্গ : মহিলা</p> <p>BSW0147959</p> <p>ফটো উপলব্ধ</p>	<p>642</p> <p>নাম : চাৰা দৈমাৰী পিতাৰ নাম: আনুচ দৈমাৰী ঘৰ নং : ৭২৬ বয়স : 30 লিঙ্গ : মহিলা</p> <p>BSW0147967</p> <p>ফটো উপলব্ধ</p>
<p>643</p> <p>নাম : বোবেঞ্চ দৈমাৰী পিতাৰ নাম: বুষ্টম দৈমাৰী ঘৰ নং : ৭২৬ বয়স : 27 লিঙ্গ : পুৰুষ</p> <p>BSW0189324</p> <p>ফটো উপলব্ধ</p>	<p>644</p> <p>নাম : বঙ্গিলা বড়ো পিতাৰ নাম: টিমিৰান বড়ো ঘৰ নং : 726 বয়স : 23 লিঙ্গ : মহিলা</p> <p>PY10084905</p> <p>ফটো উপলব্ধ</p>	<p>645</p> <p>নাম : আইশা দৈমাৰী পিতাৰ নাম: বুষ্টম দৈমাৰী ঘৰ নং : ৭২৬ বয়স : 22 লিঙ্গ : মহিলা</p> <p>BSW0542167</p> <p>ফটো উপলব্ধ</p>
<p>646</p> <p>নাম : বঙ্গিলা বড়ো মাতৃৰ নাম: সৰমিলা বড়ো ঘৰ নং : 726 বয়স : 22 লিঙ্গ : মহিলা</p> <p>BSW3885266</p> <p>ফটো উপলব্ধ</p>	<p>647</p> <p>নাম : ডায়মা বড়ো মাতৃৰ নাম: শৰ্মিলা বড়ো ঘৰ নং : 726 বয়স : 22 লিঙ্গ : পুৰুষ</p> <p>BSW3885647</p> <p>ফটো উপলব্ধ</p>	<p>R 648</p> <p>নাম : ডায়মা বড়ো পিতাৰ নাম: টিমিৰান বড়ো ঘৰ নং : 726 বয়স : 22 লিঙ্গ : পুৰুষ</p> <p>PY10084277</p> <p>ফটো উপলব্ধ</p>
<p>649</p> <p>নাম : ইৰফান দৈমাৰী পিতাৰ নাম: আৰবেন দৈমাৰী ঘৰ নং : 726 বয়স : 20 লিঙ্গ : পুৰুষ</p> <p>PY10103887</p> <p>ফটো উপলব্ধ</p>	<p>650</p> <p>নাম : শৰ্মীলা বড়ো পিতাৰ নাম: আৰ্জাদ দৈমাৰী ঘৰ নং : 726 (ক) বয়স : 43 লিঙ্গ : মহিলা</p> <p>BSW0147876</p> <p>ফটো উপলব্ধ</p>	<p>651</p> <p>নাম : পদ্মা দৈমাৰী স্বামীৰ নাম: দুৱা দৈমাৰী ঘৰ নং : ৭২৭ বয়স : 75 লিঙ্গ : মহিলা</p> <p>BSW3944885</p> <p>ফটো উপলব্ধ</p>
<p>652</p> <p>নাম : নুবেল দৈমাৰী স্বামীৰ নাম: অৰ্চনা দৈমাৰী ঘৰ নং : ৭২৭ বয়স : 54 লিঙ্গ : মহিলা</p> <p>BSW3944921</p> <p>ফটো উপলব্ধ</p>	<p>653</p> <p>নাম : অৰ্চনা দৈমাৰী পিতাৰ নাম: দুৱা দৈমাৰী ঘৰ নং : ৭২৭ বয়স : 51 লিঙ্গ : মহিলা</p> <p>BSW3944910</p> <p>ফটো উপলব্ধ</p>	<p>654</p> <p>নাম : প্ৰনব দৈমাৰী পিতাৰ নাম: দুৱা দৈমাৰী ঘৰ নং : ৭২৭ বয়স : 48 লিঙ্গ : পুৰুষ</p> <p>BSW3944896</p> <p>ফটো উপলব্ধ</p>
<p>655</p> <p>নাম : গ্ৰেচী দৈমাৰী পিতাৰ নাম: নুবেল দৈমাৰী ঘৰ নং : ৭২৭ বয়স : 30 লিঙ্গ : মহিলা</p> <p>BSW0189241</p> <p>ফটো উপলব্ধ</p>	<p>656</p> <p>নাম : মাৰ্চিনা দৈমাৰী পিতাৰ নাম: নুবেল দৈমাৰী ঘৰ নং : ৭২৭ বয়স : 26 লিঙ্গ : মহিলা</p> <p>BSW0354118</p> <p>ফটো উপলব্ধ</p>	<p>657</p> <p>নাম : চক্ৰমণী দৈমাৰী স্বামীৰ নাম: নৰেন দৈমাৰী ঘৰ নং : ৭২৮ বয়স : 72 লিঙ্গ : মহিলা</p> <p>BSW3944943</p> <p>ফটো উপলব্ধ</p>
<p>658</p> <p>নাম : হিৰোত দৈমাৰী পিতাৰ নাম: নৰেন দৈমাৰী ঘৰ নং : ৭২৮ বয়স : 48 লিঙ্গ : পুৰুষ</p> <p>BSW3944965</p> <p>ফটো উপলব্ধ</p>	<p>659</p> <p>নাম : হিৰজয় দৈমাৰী পিতাৰ নাম: নৰেন দৈমাৰী ঘৰ নং : ৭২৮ বয়স : 46 লিঙ্গ : পুৰুষ</p> <p>BSW3944976</p> <p>ফটো উপলব্ধ</p>	<p>660</p> <p>নাম : বিজয় দৈমাৰী পিতাৰ নাম: নৰেন দৈমাৰী ঘৰ নং : ৭২৮ বয়স : 42 লিঙ্গ : পুৰুষ</p> <p>BSW3944987</p> <p>ফটো উপলব্ধ</p>



661 নাম : নিসা দৈমাৰী স্বামীৰ নাম: হীৰোড দৈমাৰী ঘৰ নং : ৭২৮ বয়স : 40 লিঙ্গ : মহিলা	BSW1131481 ফটো উপলব্ধ	662 নাম : উইলিয়াম দৈমাৰী পিতাৰ নাম: দাবিল দৈমাৰী ঘৰ নং : ৭২৯ বয়স : 82 লিঙ্গ : পুৰুষ	BSW3944998 ফটো উপলব্ধ	663 নাম : ধীৰেন দৈমাৰী পিতাৰ নাম: উইলিয়াম দৈমাৰী ঘৰ নং : ৭২৯ বয়স : 54 লিঙ্গ : পুৰুষ	BSW3945015 ফটো উপলব্ধ
664 নাম : মিৰা দৈমাৰী স্বামীৰ নাম: অজয় দৈমাৰী ঘৰ নং : ৭২৯ বয়স : 50 লিঙ্গ : মহিলা	BSW1131135 ফটো উপলব্ধ	665 নাম : মাৰিয়াম দৈমাৰী স্বামীৰ নাম: ধীৰেন দৈমাৰী ঘৰ নং : ৭২৯ বয়স : 48 লিঙ্গ : মহিলা	BSW3945026 ফটো উপলব্ধ	666 নাম : জোচেফ দৈমাৰী পিতাৰ নাম: উইলিয়াম দৈমাৰী ঘৰ নং : ৭২৯ বয়স : 46 লিঙ্গ : পুৰুষ	BSW3945060 ফটো উপলব্ধ
667 নাম : বনাই বৰো পিতাৰ নাম: দাৰিয়া বৰো ঘৰ নং : 729 বয়স : 46 লিঙ্গ : পুৰুষ	PY10081174 ফটো উপলব্ধ	668 নাম : চোনম দৈমাৰী স্বামীৰ নাম: জোচেফ দৈমাৰী ঘৰ নং : ৭২৯ বয়স : 42 লিঙ্গ : মহিলা	BSW3945071 ফটো উপলব্ধ	669 নাম : মিনাক্ষী দৈমাৰী পিতাৰ নাম: জুনাশ দৈমাৰী ঘৰ নং : 729 বয়স : 40 লিঙ্গ : মহিলা	PY10119933 ফটো উপলব্ধ
670 নাম : হেলেনা দৈমাৰী পিতাৰ নাম: উইলিয়াম দৈমাৰী ঘৰ নং : ৭২৯ বয়স : 38 লিঙ্গ : মহিলা	BSW0289678 ফটো উপলব্ধ	671 নাম : জোংচাৰু দৈমাৰী পিতাৰ নাম: ধীৰেন দৈমাৰী ঘৰ নং : ৭২৯ বয়স : 27 লিঙ্গ : পুৰুষ	BSW0189811 ফটো উপলব্ধ	672 নাম : অনিল দৈমাৰী পিতাৰ নাম: ধীৰেন দৈমাৰী ঘৰ নং : ৭২৯ বয়স : 25 লিঙ্গ : পুৰুষ	BSW0352765 ফটো উপলব্ধ
673 নাম : বাণেকা বড়ো পিতাৰ নাম: বনাই বড়ো ঘৰ নং : ৭২৯ বয়স : 23 লিঙ্গ : মহিলা	BSW0463760 ফটো উপলব্ধ	R 674 নাম : সোনেকা দৈমাৰী পিতাৰ নাম: জোচেফ দৈমাৰী ঘৰ নং : ৭২৯ বয়স : 22 লিঙ্গ : মহিলা	BSW3877115 ফটো উপলব্ধ	675 নাম : সোনেকা দৈমাৰী পিতাৰ নাম: জোসেফ দৈমাৰী ঘৰ নং : 729 বয়স : 22 লিঙ্গ : মহিলা	PY10076372 ফটো উপলব্ধ
676 নাম : বৈসমৈ বৰো পিতাৰ নাম: বনাই বৰো ঘৰ নং : 729 বয়স : 21 লিঙ্গ : মহিলা	PY10097329 ফটো উপলব্ধ	677 নাম : প্ৰেমচন দৈমাৰী পিতাৰ নাম: জোচেফ দৈমাৰী ঘৰ নং : 729 বয়স : 19 লিঙ্গ : পুৰুষ	PY10103945 ফটো উপলব্ধ	678 নাম : ভবেন বড়ো পিতাৰ নাম: আৰিলা বড়ো ঘৰ নং : ৭৩০ বয়স : 67 লিঙ্গ : পুৰুষ	BSW3945082 ফটো উপলব্ধ
679 নাম : ফাগুনী বড়ো স্বামীৰ নাম: ভবেন বড়ো ঘৰ নং : ৭৩০ বয়স : 58 লিঙ্গ : মহিলা	BSW3945093 ফটো উপলব্ধ	680 নাম : বীতালী বড়ো পিতাৰ নাম: ভবেন বড়ো ঘৰ নং : ৭৩০ বয়স : 29 লিঙ্গ : মহিলা	BSW0189274 ফটো উপলব্ধ	681 নাম : লব বড়ো পিতাৰ নাম: ভবেন বড়ো ঘৰ নং : ৭৩০ বয়স : 27 লিঙ্গ : পুৰুষ	BSW0189480 ফটো উপলব্ধ
682 নাম : বিজুলী বড়ো স্বামীৰ নাম: লব বড়ো ঘৰ নং : 730 বয়স : 20 লিঙ্গ : মহিলা	PY10142141 ফটো উপলব্ধ	683 নাম : কুশল চন্দ্ৰ বড়ো পিতাৰ নাম: ৰমেশ বড়ো ঘৰ নং : ৭৩১ বয়স : 29 লিঙ্গ : পুৰুষ	BSW0148635 ফটো উপলব্ধ	684 নাম : কুমলী বড়ো স্বামীৰ নাম: সমিত বড়ো ঘৰ নং : 731 (ক) বয়স : 32 লিঙ্গ : মহিলা	BSW0189134 ফটো উপলব্ধ
685 নাম : সুমিত্ৰ বড়ো পিতাৰ নাম: ৰমেশ চন্দ্ৰ বড়ো ঘৰ নং : 731 (ক) বয়স : 31 লিঙ্গ : পুৰুষ	BSW0148619 ফটো উপলব্ধ	686 নাম : বৈজয়ন্তী দৈমাৰী স্বামীৰ নাম: বিনোদ দৈমাৰী ঘৰ নং : ৭৩২ বয়স : 62 লিঙ্গ : মহিলা	BSW3945140 ফটো উপলব্ধ	S 687 নাম : বিনোদ দৈমাৰী পিতাৰ নাম: পিতাৰ দৈমাৰী ঘৰ নং : ৭৩২ বয়স : 57 লিঙ্গ : পুৰুষ	BSW3945139 ফটো উপলব্ধ
688 নাম : নয়মী দৈমাৰী পিতাৰ নাম: বিনোদ দৈমাৰী ঘৰ নং : ৭৩২ বয়স : 36 লিঙ্গ : মহিলা	BSW3945151 ফটো উপলব্ধ	689 নাম : নিৰন দৈমাৰী পিতাৰ নাম: বাংবুৰ দৈমাৰী ঘৰ নং : ৭৩২ বয়স : 35 লিঙ্গ : পুৰুষ	BSW3945173 ফটো উপলব্ধ	690 নাম : নিৰ্মালী বড়ো স্বামীৰ নাম: নগেন বড়ো ঘৰ নং : ৭৩৩ বয়স : 57 লিঙ্গ : মহিলা	BSW3945184 ফটো উপলব্ধ



691 নাম : ভবানন্দ ডেকা পিতাৰ নাম: নগেন ডেকা ঘৰ নং : ৭৩৩ বয়স : 40 লিঙ্গ : পুৰুষ	BSW3945195 ফটো উপলব্ধ	692 নাম : বিন্ট চন্দ্ৰ বড়ো মাতৃৰ নাম: নিমলী বড়ো ঘৰ নং : ৭৩৩ বয়স : 39 লিঙ্গ : পুৰুষ	BSW3946609 ফটো উপলব্ধ	693 নাম : মিন্ট বড়ো পিতাৰ নাম: নগেন বড়ো ঘৰ নং : ৭৩৩ বয়স : 38 লিঙ্গ : পুৰুষ	BSW3946518 ফটো উপলব্ধ
694 নাম : প্ৰিতম দৈমাৰী পিতাৰ নাম: মনহেম দৈমাৰী ঘৰ নং : ৭৩৩ক বয়স : 55 লিঙ্গ : পুৰুষ	BSW0148676 ফটো উপলব্ধ	695 নাম : অনিতা দৈমাৰী স্বামীৰ নাম: প্ৰিতম দৈমাৰী ঘৰ নং : ৭৩৩ক বয়স : 52 লিঙ্গ : মহিলা	BSW0148718 ফটো উপলব্ধ	696 নাম : নিজে ময় দৈমাৰী পিতাৰ নাম: প্ৰিতম দৈমাৰী ঘৰ নং : ৭৩৩ক বয়স : 27 লিঙ্গ : পুৰুষ	BSW0187922 ফটো উপলব্ধ
697 নাম : নিদান দৈমাৰী পিতাৰ নাম: প্ৰিতম দৈমাৰী ঘৰ নং : ৭৩৩ক বয়স : 29 লিঙ্গ : পুৰুষ	BSW0290247 ফটো উপলব্ধ	S 698 নাম : জীৱন দৈমাৰী পিতাৰ নাম: জগদীয়া দৈমাৰী ঘৰ নং : ৭৩৩ক বয়স : 54 লিঙ্গ : পুৰুষ	BSW0290395 ফটো উপলব্ধ	699 নাম : জীতেন দৈমাৰী পিতাৰ নাম: জোকৰীয়া দৈমাৰী ঘৰ নং : ৭৩৩ক বয়স : 54 লিঙ্গ : পুৰুষ	BSW3945208 ফটো উপলব্ধ
700 নাম : ৰজন্তী দৈমাৰী স্বামীৰ নাম: জীতেন দৈমাৰী ঘৰ নং : ৭৩৩ক বয়স : 52 লিঙ্গ : মহিলা	BSW3945219 ফটো উপলব্ধ	701 নাম : লিয়া দৈমাৰী স্বামীৰ নাম: জীৱন দৈমাৰী ঘৰ নং : ৭৩৩ক বয়স : 45 লিঙ্গ : মহিলা	BSW0581868 ফটো উপলব্ধ	702 নাম : জ্যোশ্ৰী দৈমাৰী পিতাৰ নাম: জীৱন দৈমাৰী ঘৰ নং : ৭৩৩ক বয়স : 33 লিঙ্গ : পুৰুষ	BSW0290478 ফটো উপলব্ধ
703 নাম : ভূমিত্ৰ দৈমাৰী স্বামীৰ নাম: জীতেন দৈমাৰী ঘৰ নং : ৭৩৩ক বয়স : 31 লিঙ্গ : মহিলা	BSW0148775 ফটো উপলব্ধ	704 নাম : বিকাশ দৈমাৰী পিতাৰ নাম: জীতেন দৈমাৰী ঘৰ নং : ৭৩৩ক বয়স : 30 লিঙ্গ : পুৰুষ	BSW0148809 ফটো উপলব্ধ	705 নাম : সুপ্ৰিয়া দৈমাৰী পিতাৰ নাম: জীতেন দৈমাৰী ঘৰ নং : ৭৩৩ক বয়স : 29 লিঙ্গ : মহিলা	BSW0148817 ফটো উপলব্ধ
706 নাম : সুস্মিতা দৈমাৰী পিতাৰ নাম: জীতেন দৈমাৰী ঘৰ নং : ৭৩৩ক বয়স : 27 লিঙ্গ : মহিলা	BSW0247171 ফটো উপলব্ধ	707 নাম : এসকল দৈমাৰী পিতাৰ নাম: জীৱন দৈমাৰী ঘৰ নং : 738 বয়স : 25 লিঙ্গ : পুৰুষ	PYI011898 ফটো উপলব্ধ	708 নাম : প্ৰিন্দাও বড়ো পিতাৰ নাম: পবিত্ৰ বড়ো ঘৰ নং : 738 (ক) বয়স : 23 লিঙ্গ : পুৰুষ	BSW3893062 ফটো উপলব্ধ
709 নাম : মৌচুমী দৈমাৰী মাতৃৰ নাম: সোনৰী দৈমাৰী ঘৰ নং : ৭৩৩ক বয়স : 41 লিঙ্গ : মহিলা	BSW0290437 ফটো উপলব্ধ	710 নাম : সোনৰী দৈমাৰী স্বামীৰ নাম: সন্তো দৈমাৰী ঘৰ নং : ৭৩৩ক বয়স : 68 লিঙ্গ : মহিলা	BSW3945220 ফটো উপলব্ধ	711 নাম : পবিত্ৰ বড়ো পিতাৰ নাম: পানিৰাম বড়ো ঘৰ নং : ৭৩৩ক বয়স : 53 লিঙ্গ : পুৰুষ	BSW3945231 ফটো উপলব্ধ
712 নাম : জাসমিন বড়ো স্বামীৰ নাম: পবিত্ৰ বড়ো ঘৰ নং : ৭৩৩ক বয়স : 40 লিঙ্গ : মহিলা	BSW3945242 ফটো উপলব্ধ	713 নাম : শালিনী দৈমাৰী পিতাৰ নাম: বিপুল দৈমাৰী ঘৰ নং : ৭৩৩ক বয়স : 22 লিঙ্গ : মহিলা	BSW0525733 ফটো উপলব্ধ	714 নাম : প্ৰিয়ংকা দৈমাৰী পিতাৰ নাম: বিপুল দৈমাৰী ঘৰ নং : ৭৩৩ক বয়স : 27 লিঙ্গ : মহিলা	BSW0189852 ফটো উপলব্ধ
715 নাম : বিপুল দৈমাৰী পিতাৰ নাম: নিমল দৈমাৰী ঘৰ নং : ৭৩৩ক বয়স : 49 লিঙ্গ : পুৰুষ	BSW3945275 ফটো উপলব্ধ	716 নাম : সাবিত্ৰী দৈমাৰী স্বামীৰ নাম: বিপুল দৈমাৰী ঘৰ নং : ৭৩৩ক বয়স : 47 লিঙ্গ : মহিলা	BSW3945286 ফটো উপলব্ধ	717 নাম : অনচুমৈ দৈমাৰী পিতাৰ নাম: প্ৰিতুল দৈমাৰী ঘৰ নং : ৭৩৩ক বয়স : 37 লিঙ্গ : মহিলা	BSW1553522 ফটো উপলব্ধ
718 নাম : লিটন দৈমাৰী পিতাৰ নাম: ইচাহাক দৈমাৰী ঘৰ নং : ৭৪০ বয়স : 64 লিঙ্গ : পুৰুষ	BSW3945297 ফটো উপলব্ধ	719 নাম : বীনবতী দৈমাৰী স্বামীৰ নাম: লিটন দৈমাৰী ঘৰ নং : ৭৪০ বয়স : 54 লিঙ্গ : মহিলা	BSW3945300 ফটো উপলব্ধ	720 নাম : অৰন দৈমাৰী পিতাৰ নাম: লিটন দৈমাৰী ঘৰ নং : ৭৪০ বয়স : 33 লিঙ্গ : পুৰুষ	BSW3946109 ফটো উপলব্ধ



721 নাম : মাৰ্চিলা দৈমাৰী স্বামীৰ নাম : অৰন দৈমাৰী ঘৰ নং : 740 বয়স : 33 লিঙ্গ : মহিলা	PYI0111906 ফটো উপলব্ধ	722 নাম : বিৰখাং দৈমাৰী পিতাৰ নাম : লিটন দৈমাৰী ঘৰ নং : 980 বয়স : 31 লিঙ্গ : পুৰুষ	BSW3946110 ফটো উপলব্ধ	723 নাম : মাৰ্চিলা দৈমাৰী স্বামীৰ নাম : আৰন দৈমাৰী ঘৰ নং : 742 বয়স : 33 লিঙ্গ : মহিলা	PYI0143362 ফটো উপলব্ধ
724 নাম : পিটৰ দৈমাৰী পিতাৰ নাম : সোনাৰাম দৈমাৰী ঘৰ নং : 983 বয়স : 73 লিঙ্গ : পুৰুষ	BSW0149336 ফটো উপলব্ধ	725 নাম : মাগদালী দৈমাৰী স্বামীৰ নাম : পিটৰ দৈমাৰী ঘৰ নং : 983 বয়স : 62 লিঙ্গ : মহিলা	BSW3945322 ফটো উপলব্ধ	726 নাম : গুলাপমুনি দৈমাৰী স্বামীৰ নাম : ফিলিপ দৈমাৰী ঘৰ নং : 983 বয়স : 51 লিঙ্গ : মহিলা	BSW3945344 ফটো উপলব্ধ
727 নাম : ফিলিপ দৈমাৰী পিতাৰ নাম : পিটৰ দৈমাৰী ঘৰ নং : 983 বয়স : 49 লিঙ্গ : পুৰুষ	BSW3945333 ফটো উপলব্ধ	728 নাম : প্ৰিনচ দৈমাৰী পিতাৰ নাম : ফিলিপ দৈমাৰী ঘৰ নং : 983 বয়স : 26 লিঙ্গ : পুৰুষ	BSW0352682 ফটো উপলব্ধ	729 নাম : পেনএল দৈমাৰী পিতাৰ নাম : ফিলিপ দৈমাৰী ঘৰ নং : 983 বয়স : 22 লিঙ্গ : পুৰুষ	BSW0537803 ফটো উপলব্ধ
730 নাম : বিমলী মোছাহাৰী স্বামীৰ নাম : নগেন মোছাহাৰী ঘৰ নং : 985 বয়স : 52 লিঙ্গ : মহিলা	BSW3945366 ফটো উপলব্ধ	731 নাম : নগেন মোছাহাৰী পিতাৰ নাম : মালুং মোছাহাৰী ঘৰ নং : 985 বয়স : 47 লিঙ্গ : পুৰুষ	BSW3945355 ফটো উপলব্ধ	732 নাম : শ্যাম মোছাহাৰী পিতাৰ নাম : নগেন মোছাহাৰী ঘৰ নং : 985 বয়স : 28 লিঙ্গ : পুৰুষ	BSW0149369 ফটো উপলব্ধ
733 নাম : মনদীপ মচাহাৰী পিতাৰ নাম : নগেন মচাহাৰী ঘৰ নং : 745 বয়স : 23 লিঙ্গ : পুৰুষ	BSW0554584 ফটো উপলব্ধ	S 734 নাম : চামেল বাগ্গাৰী পিতাৰ নাম : ইচাহাক বাগ্গাৰী ঘৰ নং : 986 বয়স : 72 লিঙ্গ : পুৰুষ	BSW3945377 ফটো উপলব্ধ	735 নাম : উৰ্মিলা বাগ্গাৰী স্বামীৰ নাম : চামেল বাগ্গাৰী ঘৰ নং : 986 বয়স : 62 লিঙ্গ : মহিলা	BSW3945388 ফটো উপলব্ধ
736 নাম : জ্যোতিস্ময় বাগ্গাৰী পিতাৰ নাম : চামেল বাগ্গাৰী ঘৰ নং : 986 বয়স : 27 লিঙ্গ : পুৰুষ	BSW0291047 ফটো উপলব্ধ	S 737 নাম : সাখীশী বাগ্গাৰী স্বামীৰ নাম : ছিলাচ বাগ্গাৰী ঘৰ নং : 989 বয়স : 72 লিঙ্গ : মহিলা	BSW3945402 ফটো উপলব্ধ	738 নাম : চীমছন বাগ্গাৰী মাতৃৰ নাম : ছিলাচ বাগ্গাৰী ঘৰ নং : 989 বয়স : 37 লিঙ্গ : পুৰুষ	BSW0188573 ফটো উপলব্ধ
739 নাম : দিনা দৈমাৰী স্বামীৰ নাম : চিমচন বাগ্গাৰী ঘৰ নং : 747 বয়স : 36 লিঙ্গ : মহিলা	PYI0134734 ফটো উপলব্ধ	740 নাম : মহিমা দৈমাৰী পিতাৰ নাম : কিৰন দৈমাৰী ঘৰ নং : 747 বয়স : 21 লিঙ্গ : মহিলা	PYI0081083 ফটো উপলব্ধ	741 নাম : লোক দৈমাৰী পিতাৰ নাম : গিনা দৈমাৰী ঘৰ নং : 988 বয়স : 80 লিঙ্গ : পুৰুষ	BSW3945413 ফটো উপলব্ধ
742 নাম : লিয়া দৈমাৰী স্বামীৰ নাম : লোক দৈমাৰী ঘৰ নং : 988 বয়স : 70 লিঙ্গ : মহিলা	BSW3945424 ফটো উপলব্ধ	743 নাম : কিৰন দৈমাৰী পিতাৰ নাম : লোক দৈমাৰী ঘৰ নং : 988 বয়স : 51 লিঙ্গ : পুৰুষ	BSW3945435 ফটো উপলব্ধ	744 নাম : বিৰলী দৈমাৰী পিতাৰ নাম : লোক দৈমাৰী ঘৰ নং : 988 বয়স : 43 লিঙ্গ : মহিলা	BSW3945457 ফটো উপলব্ধ
745 নাম : চিলো দৈমাৰী স্বামীৰ নাম : কিৰন দৈমাৰী ঘৰ নং : 988 বয়স : 42 লিঙ্গ : মহিলা	BSW3945446 ফটো উপলব্ধ	746 নাম : স্নেহা দৈমাৰী পিতাৰ নাম : কিৰন দৈমাৰী ঘৰ নং : 988 বয়স : 26 লিঙ্গ : মহিলা	BSW0354258 ফটো উপলব্ধ	747 নাম : মনিছা দৈমাৰী পিতাৰ নাম : কিৰন দৈমাৰী ঘৰ নং : 988 বয়স : 22 লিঙ্গ : মহিলা	BSW0564401 ফটো উপলব্ধ
748 নাম : দৰিকনা বড়ো স্বামীৰ নাম : লিখু বড়ো ঘৰ নং : 989 বয়স : 75 লিঙ্গ : মহিলা	BSW3945468 ফটো উপলব্ধ	749 নাম : অতুল বড়ো পিতাৰ নাম : লিখু বড়ো ঘৰ নং : 989 বয়স : 52 লিঙ্গ : পুৰুষ	BSW3945479 ফটো উপলব্ধ	750 নাম : গোপাল বড়ো পিতাৰ নাম : লিখু বড়ো ঘৰ নং : 989 বয়স : 48 লিঙ্গ : পুৰুষ	BSW3945491 ফটো উপলব্ধ



751 নাম : পূৰ্ণিমা বড়ো স্বামীৰ নাম: অতুল বড়ো ঘৰ নং : ৭৪৯ বয়স : 47 লিঙ্গ : মহিলা	BSW3945480 ফটো উপলব্ধ	752 নাম : পবিত্ৰ বড়ো পিতাৰ নাম: লিখু বড়ো ঘৰ নং : ৭৪৯ বয়স : 42 লিঙ্গ : পুৰুষ	BSW3945515 ফটো উপলব্ধ	S 753 নাম : কনক বড়ো পিতাৰ নাম: লিখু বড়ো ঘৰ নং : ৭৪৯ বয়স : 40 লিঙ্গ : পুৰুষ	BSW3945526 ফটো উপলব্ধ
754 নাম : নবমী বড়ো স্বামীৰ নাম: গোপাল বড়ো ঘৰ নং : ৭৪৯ বয়স : 39 লিঙ্গ : মহিলা	BSW3945504 ফটো উপলব্ধ	755 নাম : মাজনি বড়ো স্বামীৰ নাম: পবিত্ৰ বড়ো ঘৰ নং : ৭৪৯ বয়স : 38 লিঙ্গ : মহিলা	BSW1553680 ফটো উপলব্ধ	756 নাম : অনিমা বড়ো স্বামীৰ নাম: কনক বড়ো ঘৰ নং : ৭৪৯ বয়স : 34 লিঙ্গ : মহিলা	BSW1553691 ফটো উপলব্ধ
757 নাম : ডিয়েশ্বৰ বড়ো পিতাৰ নাম: অতুল বড়ো ঘৰ নং : 749 বয়স : 28 লিঙ্গ : পুৰুষ	BSW0149377 ফটো উপলব্ধ	758 নাম : গজেন বড়ো পিতাৰ নাম: অতুল বড়ো ঘৰ নং : ৭৪৯ বয়স : 27 লিঙ্গ : পুৰুষ	BSW0189431 ফটো উপলব্ধ	759 নাম : নয়নমনি বড়ো পিতাৰ নাম: গোপাল বড়ো ঘৰ নং : 749 বয়স : 20 লিঙ্গ : মহিলা	PYI0141135 ফটো উপলব্ধ
760 নাম : মৰমী দৈমাৰী স্বামীৰ নাম: কৰ্ণেলোচ দৈমাৰী ঘৰ নং : ৭৫০ বয়স : 87 লিঙ্গ : মহিলা	BSW3945537 ফটো উপলব্ধ	761 নাম : বমেশ দৈমাৰী পিতাৰ নাম: কৰ্ণেলোচ দৈমাৰী ঘৰ নং : ৭৫০ বয়স : 67 লিঙ্গ : পুৰুষ	BSW3945548 ফটো উপলব্ধ	762 নাম : জয়ন্তী দৈমাৰী স্বামীৰ নাম: বমেশ দৈমাৰী ঘৰ নং : ৭৫০ বয়স : 62 লিঙ্গ : মহিলা	BSW3945559 ফটো উপলব্ধ
763 নাম : থমাছ দৈমাৰী পিতাৰ নাম: কৰ্ণেলোচ দৈমাৰী ঘৰ নং : ৭৫০ বয়স : 50 লিঙ্গ : পুৰুষ	BSW3945560 ফটো উপলব্ধ	764 নাম : ৰূপালী দৈমাৰী স্বামীৰ নাম: থমাছ দৈমাৰী ঘৰ নং : ৭৫০ বয়স : 39 লিঙ্গ : মহিলা	BSW3945571 ফটো উপলব্ধ	765 নাম : নিবেদিতা দৈমাৰী পিতাৰ নাম: বমেশ দৈমাৰী ঘৰ নং : ৭৫০ বয়স : 28 লিঙ্গ : মহিলা	BSW0149948 ফটো উপলব্ধ
766 নাম : ৰাহুল দৈমাৰী পিতাৰ নাম: ৰমেশ দৈমাৰী ঘৰ নং : ৭৫০ বয়স : 26 লিঙ্গ : পুৰুষ	BSW0247072 ফটো উপলব্ধ	767 নাম : ৰোহিত দৈমাৰী পিতাৰ নাম: থমাছ দৈমাৰী ঘৰ নং : 750 বয়স : 21 লিঙ্গ : পুৰুষ	PYI0132381 ফটো উপলব্ধ	768 নাম : যোগেন দৈমাৰী পিতাৰ নাম: অশ্বলা দৈমাৰী ঘৰ নং : ৭৫১ বয়স : 67 লিঙ্গ : পুৰুষ	BSW3945582 ফটো উপলব্ধ
769 নাম : বৈজয়ন্তী দৈমাৰী স্বামীৰ নাম: যোগেন দৈমাৰী ঘৰ নং : ৭৫১ বয়স : 59 লিঙ্গ : মহিলা	BSW3945593 ফটো উপলব্ধ	770 নাম : ৰঞ্জিতা দৈমাৰী পিতাৰ নাম: যোগেন দৈমাৰী ঘৰ নং : ৭৫১ বয়স : 37 লিঙ্গ : মহিলা	BSW3945606 ফটো উপলব্ধ	771 নাম : দিমানছা দৈমাৰী পিতাৰ নাম: যোগেন দৈমাৰী ঘৰ নং : ৭৫১ বয়স : 35 লিঙ্গ : পুৰুষ	BSW0293738 ফটো উপলব্ধ
772 নাম : সৌদৌমশ্ৰী দৈমাৰী স্বামীৰ নাম: দিমানছা দৈমাৰী ঘৰ নং : ৭৫১ বয়স : 31 লিঙ্গ : মহিলা	BSW0188904 ফটো উপলব্ধ	S2 773 নাম : দয়ামনি দৈমাৰী পিতাৰ নাম: যোগেন দৈমাৰী ঘৰ নং : ৭৫১ বয়স : 29 লিঙ্গ : মহিলা	BSW0291807 ফটো উপলব্ধ	774 নাম : উইলচন দৈমাৰী পিতাৰ নাম: মাৰছিঞ্জা দৈমাৰী ঘৰ নং : ৭৫২ বয়স : 65 লিঙ্গ : পুৰুষ	BSW3945617 ফটো উপলব্ধ
775 নাম : মাৰথা দৈমাৰী স্বামীৰ নাম: উইলচন দৈমাৰী ঘৰ নং : ৭৫২ বয়স : 57 লিঙ্গ : মহিলা	BSW3945628 ফটো উপলব্ধ	776 নাম : ইলিচ দৈমাৰী পিতাৰ নাম: মাৰছিঞ্জা দৈমাৰী ঘৰ নং : ৭৫২ বয়স : 51 লিঙ্গ : মহিলা	BSW3945639 ফটো উপলব্ধ	777 নাম : অঞ্জলী দৈমাৰী স্বামীৰ নাম: দায়ুদ দৈমাৰী ঘৰ নং : ৭৫২ বয়স : 34 লিঙ্গ : মহিলা	BSW0291815 ফটো উপলব্ধ
778 নাম : দায়ুদ দৈমাৰী পিতাৰ নাম: উইলচন দৈমাৰী ঘৰ নং : ৭৫২ বয়স : 33 লিঙ্গ : পুৰুষ	BSW0291849 ফটো উপলব্ধ	779 নাম : সঙ্গীতা দৈমাৰী স্বামীৰ নাম: দায়ুদ দৈমাৰী ঘৰ নং : ৭৫২ বয়স : 33 লিঙ্গ : মহিলা	BSW0548198 ফটো উপলব্ধ	780 নাম : ইচমাইল দৈমাৰী পিতাৰ নাম: উইলচন দৈমাৰী ঘৰ নং : ৭৫২ বয়স : 30 লিঙ্গ : পুৰুষ	BSW0149955 ফটো উপলব্ধ



781 নাম : ইষ্টেৰ দৈমাৰী স্বামীৰ নাম: আইনুল ইছলাম ঘৰ নং : ৭৫২ বয়স : 29 লিঙ্গ : মহিলা	BSW0149989 ফটো উপলব্ধ	782 নাম : মনু দৈমাৰী পিতাৰ নাম: মাথিচৰন দৈমাৰী ঘৰ নং : ৭৫৩ বয়স : 63 লিঙ্গ : পুৰুষ	BSW3945640 ফটো উপলব্ধ	783 নাম : বেন দৈমাৰী স্বামীৰ নাম: মনু দৈমাৰী ঘৰ নং : ৭৫৩ বয়স : 60 লিঙ্গ : মহিলা	BSW3945651 ফটো উপলব্ধ
784 নাম : অচিন্তা দৈমাৰী স্বামীৰ নাম: চিবিয়ন দৈমাৰী ঘৰ নং : ৭৫৩ বয়স : 39 লিঙ্গ : মহিলা	BSW3946267 ফটো উপলব্ধ	785 নাম : চিবিয়ন দৈমাৰী পিতাৰ নাম: মনু দৈমাৰী ঘৰ নং : ৭৫৩ বয়স : 37 লিঙ্গ : পুৰুষ	BSW3945662 ফটো উপলব্ধ	786 নাম : জৌহৌলাউ এস কে দৈমাৰী পিতাৰ নাম: মনু দৈমাৰী ঘৰ নং : ৭৫৩ বয়স : 33 লিঙ্গ : পুৰুষ	BSW3946266 ফটো উপলব্ধ
787 নাম : বেনেডিষ্ট জৰ্জ দৈমাৰী পিতাৰ নাম: চৰণ দৈমাৰী ঘৰ নং : ৭৫৩ বয়স : 21 লিঙ্গ : পুৰুষ	BSW3882586 ফটো উপলব্ধ	S 788 নাম : আনন্দি দৈমাৰী স্বামীৰ নাম: জয়মাছি দৈমাৰী ঘৰ নং : ৭৫৪ বয়স : 62 লিঙ্গ : মহিলা	BSW3945673 ফটো উপলব্ধ	789 নাম : গকুল দৈমাৰী পিতাৰ নাম: জয়মাছি দৈমাৰী ঘৰ নং : ৭৫৪ বয়স : 48 লিঙ্গ : পুৰুষ	BSW3945684 ফটো উপলব্ধ
790 নাম : মীৰা দৈমাৰী স্বামীৰ নাম: গকুল দৈমাৰী ঘৰ নং : ৭৫৪ বয়স : 44 লিঙ্গ : মহিলা	BSW3945695 ফটো উপলব্ধ	791 নাম : জমিল দৈমাৰী পিতাৰ নাম: গোকুল দৈমাৰী ঘৰ নং : ৭৫৪ বয়স : 27 লিঙ্গ : পুৰুষ	BSW0187914 ফটো উপলব্ধ	792 নাম : মধুসিতা দৈমাৰী পিতাৰ নাম: গকুল দৈমাৰী ঘৰ নং : ৭৫৪ বয়স : 23 লিঙ্গ : মহিলা	BSW0500066 ফটো উপলব্ধ
793 নাম : জিৰগী মুণ্ডা পিতাৰ নাম: গজা মুণ্ডা ঘৰ নং : ৭৫৫ বয়স : 71 লিঙ্গ : পুৰুষ	BSW3945708 ফটো উপলব্ধ	794 নাম : চম্পা মুণ্ডা স্বামীৰ নাম: জিৰগী মুণ্ডা ঘৰ নং : ৭৫৫ বয়স : 62 লিঙ্গ : মহিলা	BSW3945719 ফটো উপলব্ধ	795 নাম : চনী মুন্ডা পিতাৰ নাম: জিৰগী মুন্ডা ঘৰ নং : ৭৫৫ বয়স : 38 লিঙ্গ : মহিলা	BSW3945731 ফটো উপলব্ধ
796 নাম : নয়ন স্বৰ্গীয়াৰী পিতাৰ নাম: সুনীল স্বৰ্গীয়াৰী ঘৰ নং : 755 বয়স : 37 লিঙ্গ : পুৰুষ	PYI0127878 ফটো উপলব্ধ	797 নাম : জলি স্বৰ্গীয়াৰী স্বামীৰ নাম: নয়ন স্বৰ্গীয়াৰী ঘৰ নং : ৭৫৫ বয়স : 34 লিঙ্গ : মহিলা	BSW3946483 ফটো উপলব্ধ	798 নাম : মিচি মুন্ডা পিতাৰ নাম: জিৰগী মুন্ডা ঘৰ নং : ৭৫৫ বয়স : 33 লিঙ্গ : মহিলা	BSW3945742 ফটো উপলব্ধ
799 নাম : জনি বসুমতাৰী পিতাৰ নাম: অনিল বসুমতাৰী ঘৰ নং : 755 বয়স : 32 লিঙ্গ : পুৰুষ	PYI0127894 ফটো উপলব্ধ	800 নাম : বাচি মুণ্ডা পিতাৰ নাম: জিৰগী মুণ্ডা ঘৰ নং : ৭৫৫ বয়স : 26 লিঙ্গ : পুৰুষ	BSW0353276 ফটো উপলব্ধ	801 নাম : সিসইলিয়া গয়াৰী স্বামীৰ নাম: বাসী মুণ্ডা ঘৰ নং : 755 বয়স : 26 লিঙ্গ : মহিলা	PYI0143289 ফটো উপলব্ধ
S 802 নাম : হৰেন দৈমাৰী পিতাৰ নাম: বাথলময় দৈমাৰী ঘৰ নং : ৭৫৬ বয়স : 70 লিঙ্গ : পুৰুষ	BSW3945753 ফটো উপলব্ধ	803 নাম : দৰতী দৈমাৰী স্বামীৰ নাম: হৰেন দৈমাৰী ঘৰ নং : ৭৫৬ বয়স : 60 লিঙ্গ : মহিলা	BSW3945764 ফটো উপলব্ধ	804 নাম : বিজয় দৈমাৰী পিতাৰ নাম: হৰেন দৈমাৰী ঘৰ নং : ৭৫৬ বয়স : 58 লিঙ্গ : পুৰুষ	BSW0334243 ফটো উপলব্ধ
805 নাম : গিচাউ বড়ো স্বামীৰ নাম: অনন্ত বড়ো ঘৰ নং : ৭৫৬ বয়স : 50 লিঙ্গ : মহিলা	BSW3945797 ফটো উপলব্ধ	806 নাম : বিপুল দৈমাৰী পিতাৰ নাম: হৰেন দৈমাৰী ঘৰ নং : ৭৫৬ বয়স : 47 লিঙ্গ : পুৰুষ	BSW3945775 ফটো উপলব্ধ	807 নাম : সোনালী দৈমাৰী স্বামীৰ নাম: বিপুল দৈমাৰী ঘৰ নং : ৭৫৬ বয়স : 42 লিঙ্গ : মহিলা	BSW3946154 ফটো উপলব্ধ
808 নাম : অজিত দৈমাৰী পিতাৰ নাম: হৰেন দৈমাৰী ঘৰ নং : ৭৫৬ বয়স : 34 লিঙ্গ : পুৰুষ	BSW3946234 ফটো উপলব্ধ	809 নাম : নিহা দৈমাৰী স্বামীৰ নাম: অজিত দৈমাৰী ঘৰ নং : ৭৫৬ বয়স : 31 লিঙ্গ : মহিলা	BSW0189100 ফটো উপলব্ধ	810 নাম : দুৰ্গা বড়ো মাতৃৰ নাম: গিচাউ বড়ো ঘৰ নং : ৭৫৬ বয়স : 28 লিঙ্গ : পুৰুষ	BSW0188102 ফটো উপলব্ধ



811 নাম : পূৰ্ণিমা বসুমতাৰী স্বামীৰ নাম: দুৰ্গা বড়ো ঘৰ নং : ৭৫৬ বয়স : 28 লিঙ্গ : মহিলা	BSW0332072 ফটো উপলব্ধ	812 নাম : কবিরাম বড়ো পিতাৰ নাম: দন্দ বড়ো ঘৰ নং : ৭৫৭ বয়স : 57 লিঙ্গ : পুৰুষ	BSW3945800 ফটো উপলব্ধ	813 নাম : নোনি বড়ো স্বামীৰ নাম: কবিরাম বড়ো ঘৰ নং : ৭৫৭ বয়স : 47 লিঙ্গ : মহিলা	BSW0411975 ফটো উপলব্ধ
S 814 নাম : চৌমখৌৰ বড়ো পিতাৰ নাম: কবিরাম বড়ো ঘৰ নং : ৭৫৭ বয়স : 33 লিঙ্গ : পুৰুষ	BSW0150037 ফটো উপলব্ধ	815 নাম : কাটিৰাম বড়ো পিতাৰ নাম: কবিরাম বড়ো ঘৰ নং : ৭৫৭ বয়স : 29 লিঙ্গ : পুৰুষ	BSW0412148 ফটো উপলব্ধ	816 নাম : বিনোদ বড়ো পিতাৰ নাম: বিপীন বড়ো ঘৰ নং : 757 বয়স : 29 লিঙ্গ : পুৰুষ	BSW0189761 ফটো উপলব্ধ
817 নাম : অঞ্জিমা বড়ো পিতাৰ নাম: বিপীন বড়ো ঘৰ নং : ৭৫৭ বয়স : 35 লিঙ্গ : মহিলা	BSW0149997 ফটো উপলব্ধ	S 818 নাম : সুমিতা বড়ো পিতাৰ নাম: বিপীন বড়ো ঘৰ নং : ৭৫৭ বয়স : 31 লিঙ্গ : মহিলা	BSW0150078 ফটো উপলব্ধ	819 নাম : অনচুমৈ বড়ো পিতাৰ নাম: বিপীন বড়ো ঘৰ নং : ৭৫৭ বয়স : 30 লিঙ্গ : মহিলা	BSW0189092 ফটো উপলব্ধ
820 নাম : বিপীন বড়ো পিতাৰ নাম: দুৰ্গা বড়ো ঘৰ নং : ৭৫৭ বয়স : 70 লিঙ্গ : পুৰুষ	BSW3945833 ফটো উপলব্ধ	821 নাম : উপেন দৈমাৰী পিতাৰ নাম: শ্যামলাল দৈমাৰী ঘৰ নং : ৭৫৮ বয়স : 79 লিঙ্গ : পুৰুষ	BSW3945855 ফটো উপলব্ধ	822 নাম : কোন্দৰী দৈমাৰী স্বামীৰ নাম: উপেন দৈমাৰী ঘৰ নং : ৭৫৮ বয়স : 59 লিঙ্গ : মহিলা	BSW0189191 ফটো উপলব্ধ
S 823 নাম : তিকু বসুমতাৰী পিতাৰ নাম: লক্ষ্মী বসুমতাৰী ঘৰ নং : ৭৫৮ বয়স : 55 লিঙ্গ : পুৰুষ	BSW0190892 ফটো উপলব্ধ	824 নাম : কমলেশ্বৰ দাস্তমাৰী পিতাৰ নাম: উপেন দৈমাৰী ঘৰ নং : ৭৫৮ বয়স : 54 লিঙ্গ : পুৰুষ	BSW3945877 ফটো উপলব্ধ	825 নাম : বিতা বসুমতাৰী স্বামীৰ নাম: তিকু বসুমতাৰী ঘৰ নং : ৭৫৮ বয়স : 52 লিঙ্গ : মহিলা	BSW0497156 ফটো উপলব্ধ
826 নাম : বিনয় দৈমাৰী পিতাৰ নাম: উপেন দৈমাৰী ঘৰ নং : ৭৫৮ বয়স : 45 লিঙ্গ : পুৰুষ	BSW3945899 ফটো উপলব্ধ	827 নাম : ফলমতী দৈমাৰী স্বামীৰ নাম: কমলেশ্বৰ দৈমাৰী ঘৰ নং : ৭৫৮ বয়স : 42 লিঙ্গ : মহিলা	BSW3945888 ফটো উপলব্ধ	828 নাম : দৈমাল বসুমতাৰী পিতাৰ নাম: তিকু বসুমতাৰী ঘৰ নং : ৭৫৮ বয়স : 35 লিঙ্গ : পুৰুষ	BSW0187872 ফটো উপলব্ধ
829 নাম : ৰমিতা বসুমতাৰী স্বামীৰ নাম: দৈমাল বসুমতাৰী ঘৰ নং : ৭৫৮ বয়স : 34 লিঙ্গ : মহিলা	BSW0188300 ফটো উপলব্ধ	830 নাম : মনফংছা দৈমাৰী পিতাৰ নাম: কমলেশ্বৰ দৈমাৰী ঘৰ নং : ৭৫৮ বয়স : 25 লিঙ্গ : পুৰুষ	BSW0411520 ফটো উপলব্ধ	831 নাম : মিনীশ্ৰী দৈমাৰী পিতাৰ নাম: কমলেশ্বৰ দৈমাৰী ঘৰ নং : 758 বয়স : 23 লিঙ্গ : মহিলা	PYI0129346 ফটো উপলব্ধ
832 নাম : মদন দৈমাৰী পিতাৰ নাম: শ্যামলাল দৈমাৰী ঘৰ নং : ৭৫৯ বয়স : 77 লিঙ্গ : পুৰুষ	BSW3945902 ফটো উপলব্ধ	833 নাম : সোমবাৰী দৈমাৰী স্বামীৰ নাম: মদন দৈমাৰী ঘৰ নং : ৭৫৯ বয়স : 72 লিঙ্গ : মহিলা	BSW3945913 ফটো উপলব্ধ	834 নাম : মেৰ দৈমাৰী পিতাৰ নাম: মদন দৈমাৰী ঘৰ নং : ৭৫৯ বয়স : 48 লিঙ্গ : পুৰুষ	BSW3945924 ফটো উপলব্ধ
835 নাম : ধূমা দৈমাৰী পিতাৰ নাম: মদন দৈমাৰী ঘৰ নং : ৭৫৯ বয়স : 40 লিঙ্গ : পুৰুষ	BSW3945935 ফটো উপলব্ধ	836 নাম : বিতা বড়ো স্বামীৰ নাম: মেৰ দৈমাৰী ঘৰ নং : ৭৫৯ বয়স : 39 লিঙ্গ : মহিলা	BSW0188730 ফটো উপলব্ধ	837 নাম : গৌমছাৰ দৈমাৰী পিতাৰ নাম: মদন দৈমাৰী ঘৰ নং : ৭৫৯ বয়স : 37 লিঙ্গ : পুৰুষ	BSW0150219 ফটো উপলব্ধ
838 নাম : চকিলা দৈমাৰী স্বামীৰ নাম: গৌমছাৰ দৈমাৰী ঘৰ নং : ৭৫৯ বয়স : 36 লিঙ্গ : মহিলা	BSW0291906 ফটো উপলব্ধ	839 নাম : মৰমী দৈমাৰী স্বামীৰ নাম: ধূমা দৈমাৰী ঘৰ নং : ৭৫৯ বয়স : 25 লিঙ্গ : মহিলা	BSW0548875 ফটো উপলব্ধ	840 নাম : কুলি দৈমাৰী পিতাৰ নাম: শ্যামলাল দৈমাৰী ঘৰ নং : ৭৬০ বয়স : 70 লিঙ্গ : পুৰুষ	BSW3945946 ফটো উপলব্ধ



841 নাম : পদমী দৈমাৰী স্বামীৰ নাম: কুলি দৈমাৰী ঘৰ নং : ৭৬০ বয়স : 65 লিঙ্গ : মহিলা	BSW3945957 ফটো উপলব্ধ	S 842 নাম : অখামিশ্ৰী দৈমাৰী স্বামীৰ নাম: বিবুংছাৰ বড়ো ঘৰ নং : ৭৬০ বয়স : 35 লিঙ্গ : মহিলা	BSW3945968 ফটো উপলব্ধ	843 নাম : হাইথা দৈমাৰী পিতাৰ নাম: কুলি দৈমাৰী ঘৰ নং : ৭৬০ বয়স : 33 লিঙ্গ : পুৰুষ	BSW3945979 ফটো উপলব্ধ
844 নাম : অংগিতা বড়ো স্বামীৰ নাম: হাইথা দৈমাৰী ঘৰ নং : ৭৬০ বয়স : 31 লিঙ্গ : মহিলা	BSW0459057 ফটো উপলব্ধ	845 নাম : চন্দ্ৰ বড়ো পিতাৰ নাম: বিভূতি বড়ো ঘৰ নং : ৭৬১ বয়স : 75 লিঙ্গ : পুৰুষ	BSW3945980 ফটো উপলব্ধ	846 নাম : জয়ন্তী বড়ো স্বামীৰ নাম: চন্দ্ৰ বড়ো ঘৰ নং : ৭৬১ বয়স : 65 লিঙ্গ : মহিলা	BSW3945991 ফটো উপলব্ধ
847 নাম : চম্পা বড়ো পিতাৰ নাম: চন্দ্ৰ কান্ত বড়ো ঘৰ নং : ৭৬১ বয়স : 45 লিঙ্গ : মহিলা	BSW3946007 ফটো উপলব্ধ	848 নাম : দীনেশ বড়ো পিতাৰ নাম: চন্দ্ৰ কান্ত বড়ো ঘৰ নং : ৭৬১ বয়স : 44 লিঙ্গ : পুৰুষ	BSW3946018 ফটো উপলব্ধ	849 নাম : বীনা বড়ো স্বামীৰ নাম: দীনেশ বড়ো ঘৰ নং : ৭৬১ বয়স : 41 লিঙ্গ : মহিলা	BSW3946029 ফটো উপলব্ধ
850 নাম : কৰবী ৰাভা স্বামীৰ নাম: মনেশ্বৰ বড়ো ঘৰ নং : ৭৬১ বয়স : 34 লিঙ্গ : মহিলা	BSW0559005 ফটো উপলব্ধ	851 নাম : খুনলাই দৈমাৰী স্বামীৰ নাম: সামীৰ বড়ো ঘৰ নং : ৭৬১ বয়স : 29 লিঙ্গ : মহিলা	BSW0522532 ফটো উপলব্ধ	852 নাম : দিশামগ্ৰী বড়ো পিতাৰ নাম: দীনেশ বড়ো ঘৰ নং : ৭৬১ বয়স : 25 লিঙ্গ : মহিলা	BSW0435388 ফটো উপলব্ধ
853 নাম : প্ৰনিতা বৰো পিতাৰ নাম: দীনেশ বৰো ঘৰ নং : 761 বয়স : 20 লিঙ্গ : মহিলা	PYI0125245 ফটো উপলব্ধ	854 নাম : ৰাবি বড়ো পিতাৰ নাম: ৰাজেন বড়ো ঘৰ নং : 761 বয়স : 19 লিঙ্গ : পুৰুষ	PYI0143255 ফটো উপলব্ধ	855 নাম : সৌদৌমগ্ৰী বড়ো পিতাৰ নাম: ৰাজেন বড়ো ঘৰ নং : ৭৬১ ক বয়স : 30 লিঙ্গ : মহিলা	BSW0354647 ফটো উপলব্ধ
856 নাম : মনেশ্বৰ বড়ো পিতাৰ নাম: ৰাজেন বড়ো ঘৰ নং : ৭৬১ ক বয়স : 27 লিঙ্গ : পুৰুষ	BSW0188292 ফটো উপলব্ধ	857 নাম : দানসৌৰাং বড়ো পিতাৰ নাম: ৰাজেন বড়ো ঘৰ নং : ৭৬১ ক বয়স : 26 লিঙ্গ : পুৰুষ	BSW0246991 ফটো উপলব্ধ	858 নাম : সামীৰ বড়ো পিতাৰ নাম: ৰাজেন বড়ো ঘৰ নং : ৭৬১ ক বয়স : 25 লিঙ্গ : পুৰুষ	BSW0352674 ফটো উপলব্ধ
859 নাম : ৰাজেন বড়ো পিতাৰ নাম: গেৰলা বড়ো ঘৰ নং : ৭৬১ ক বয়স : 49 লিঙ্গ : পুৰুষ	BSW3946052 ফটো উপলব্ধ	860 নাম : দিপালী বড়ো স্বামীৰ নাম: ৰাজেন বড়ো ঘৰ নং : ৭৬১ ক বয়স : 44 লিঙ্গ : মহিলা	BSW3946063 ফটো উপলব্ধ	861 নাম : খেলপ বড়ো স্বামীৰ নাম: ৰাজেন বড়ো ঘৰ নং : ৭৬১ ক বয়স : 40 লিঙ্গ : মহিলা	BSW3946074 ফটো উপলব্ধ
862 নাম : বিবুংছাৰ বড়ো পিতাৰ নাম: যতিন বড়ো ঘৰ নং : ৭৬২ বয়স : 36 লিঙ্গ : পুৰুষ	BSW3934563 ফটো উপলব্ধ	863 নাম : ললিতা গৌড় পিতাৰ নাম: ফতে গৌড় ঘৰ নং : ৮৪৫ বয়স : 32 লিঙ্গ : মহিলা	BSW0572669 ফটো উপলব্ধ	864 নাম : ৰতনী গৌড় স্বামীৰ নাম: দেবানন্দ গৌড় ঘৰ নং : ০৮৫৮ বয়স : 27 লিঙ্গ : মহিলা	BSW0521146 ফটো উপলব্ধ
865 নাম : লক্ষী সেনাপতি পিতাৰ নাম: বগাই সেনাপতি ঘৰ নং : 965 বয়স : 59 লিঙ্গ : পুৰুষ	BSW3882669 ফটো উপলব্ধ	866 নাম : মীন বড়ো স্বামীৰ নাম: ৰানাই বড়ো ঘৰ নং : ১১৫৮ বয়স : 47 লিঙ্গ : মহিলা	BSW0549154 ফটো উপলব্ধ	# 867 নাম : কাঞ্চন ৰয় স্বামীৰ নাম: গনেশ ৰয় ঘৰ নং : 669 বয়স : 56 লিঙ্গ : মহিলা	PYI0087346 ফটো উপলব্ধ
868 নাম : শ্ৰাজীতা খাখলাৰী মাতৃৰ নাম: লীলাবতী খাখলাৰী ঘৰ নং : ডিমাকুছি বয়স : 48 লিঙ্গ : মহিলা	PYI0084145 ফটো উপলব্ধ	869 নাম : সুদীপ মণ্ডল পিতাৰ নাম: জগন্নাথ মণ্ডল ঘৰ নং : ঘৰ নং 626 বয়স : 22 লিঙ্গ : পুৰুষ	PYI0115741 ফটো উপলব্ধ	870 নাম : সুমিত মণ্ডল পিতাৰ নাম: জগন্নাথ মণ্ডল ঘৰ নং : ঘৰ নং 626 বয়স : 19 লিঙ্গ : পুৰুষ	PYI0105270 ফটো উপলব্ধ



871	1	PYI0145870
নাম : নমিতা গড় মাতৃৰ নাম: সৰ্বস্বতী গড় ঘৰ নং : 616 বয়স : 33 লিঙ্গ : মহিলা		
ফটো উপলব্ধ		

872	1	PYI0145904
নাম : মনিকা সৰকাৰ স্বামীৰ নাম: নাৰায়ণ সৰকাৰ ঘৰ নং : 701 বয়স : 42 লিঙ্গ : মহিলা		
ফটো উপলব্ধ		

873	1	PYI0145912
নাম : দেবোন্তী গড় স্বামীৰ নাম: সৰজ গড় ঘৰ নং : 216 বয়স : 23 লিঙ্গ : মহিলা		
ফটো উপলব্ধ		

874	1	PYI0145938
নাম : সীলা গড় মাতৃৰ নাম: সৰ্বস্বতী গড় ঘৰ নং : 616 বয়স : 24 লিঙ্গ : মহিলা		
ফটো উপলব্ধ		

875	1	PYI0146225
নাম : প্ৰহ্লাদ দাস পিতাৰ নাম: মুকুন্দ বিশ্বাস ঘৰ নং : 692 বয়স : 47 লিঙ্গ : পুৰুষ		
ফটো উপলব্ধ		

876	1	PYI0146324
নাম : জাসমি বসুমতাৰী স্বামীৰ নাম: বাৰ্জী বড়ো ঘৰ নং : 748 ক বয়স : 33 লিঙ্গ : মহিলা		
ফটো উপলব্ধ		

877	1	PYI0183004
নাম : হেমন্ত মণ্ডল পিতাৰ নাম: অৰিনাশ মণ্ডল ঘৰ নং : 673 বয়স : 18 লিঙ্গ : পুৰুষ		
ফটো উপলব্ধ		



878	1	PYI0196972
নাম : সুজিত মণ্ডল পিতাৰ নাম: ৰাজেন্দ্ৰ নমঃ মণ্ডল ঘৰ নং : 628 বয়স : 24 লিঙ্গ : পুৰুষ		ফটো উপলব্ধ

879	1	PYI0196998
নাম : ৰঞ্জিতা বড়ো স্বামীৰ নাম: মানিক বড়ো ঘৰ নং : 50 বয়স : 40 লিঙ্গ : মহিলা		ফটো উপলব্ধ

880	1	PYI0201079
নাম : মুক্তি দাস পিতাৰ নাম: ফকিৰচান দাস ঘৰ নং : 700 বয়স : 24 লিঙ্গ : মহিলা		ফটো উপলব্ধ

881	1	PYI0200998
নাম : সংগীতা বড়ো স্বামীৰ নাম: প্ৰবেন বড়ো ঘৰ নং : 238 বয়স : 28 লিঙ্গ : মহিলা		ফটো উপলব্ধ

882	1	PYI0201277
নাম : মহেন্দ্ৰ বৰ্মন মাতৃৰ নাম: পঞ্চমী বৰ্মন ঘৰ নং : 699 বয়স : 26 লিঙ্গ : পুৰুষ		ফটো উপলব্ধ

## ভোটাৰৰ সাৰাংশ

## A) ভোটাৰৰ সংখ্যা

	তালিকাৰ প্ৰকাৰ	তালিকাৰ চিনাক্তকৰণ	ভোটাৰৰ সংখ্যা							
			পুৰুষ	মহিলা	৩য় লিঙ্গ	মুঠ				
I	মূল তালিকা	মূল তালিকা	বিশেষ সংশোধন, 2026 চনৰ পূৰ্বৰ 2025 চনৰ মূল তালিকাৰ লগত থকা সংযোজন সমূহ একত্ৰিতকৰণ কৰা তালিকা।				428	442	0	870
II	যোগ তালিকা	পৰিপূৰক 1	বিশেষ সংক্ষিপ্ত সংশোধন, 2026				2	5	0	7
		পৰিপূৰক 2	অনবিচ্ছিন্ন সংশোধন 2026				2	3	0	5
			মুঠ				4	8	0	12
III	বিয়োজন তালিকা	পৰিপূৰক 1	বিশেষ সংক্ষিপ্ত সংশোধন, 2026				23	14	0	37
		পৰিপূৰক 2	অনবিচ্ছিন্ন সংশোধন 2026				1	4	0	5
			মুঠ				24	18	0	42
IV	লিংগ ক্ষেত্ৰত পৰিবৰ্তনৰ বাবে পাৰ্থক্য					0	0	0	0	
এই সংশোধনৰ পিছত ভোটাৰ তালিকাত ভোটাৰৰ মুঠ সংখ্যা (I+II-III+IV)						408	432	0	840	

## B) শুধৰনীৰ সংখ্যা

তালিকাৰ প্ৰকাৰ	তালিকাৰ চিনাক্তকৰণ	শুধৰনীৰ সংখ্যা
পৰিপূৰক 1	বিশেষ সংক্ষিপ্ত সংশোধন, 2026	5
পৰিপূৰক 2	অনবিচ্ছিন্ন সংশোধন 2026	1
	মুঠ	6

নিৰ্বাচক পঞ্জীয়ন বিষয়াৰ স্বাক্ষৰ

E-মত, S-স্থানান্তৰিত/ বাসস্থান পৰিবৰ্তন, R-প্ৰতিলিপি, M-নিখোজ, Q-অযোগ্য