



ভোটাৰ তালিকা 2026 S03 অসম

বিধানসভা সমষ্টিৰ নম্বৰ, নাম আৰু সংৰক্ষণৰ স্থিতি : 45 - ভেৰগাওঁ (সাধাৰণ)		খণ্ড নং : 13																			
এই বিধানসভা সমষ্টিত কোন সংসদীয় সমষ্টিৰ অন্তৰ্গত তাৰ নম্বৰ, নাম আৰু সংৰক্ষণ স্থিতি : 4 - দৰং-ওদালগুৰি (সাধাৰণ)																					
1. সংশোধনৰ বিৱৰণ																					
সংশোধনৰ বছৰ	2026	তালিকাৰ চিনাক্তকৰণ																			
ভিত্তি তাৰিখ	01-04-2026	বিশেষ সংশোধন, 2026 চনৰ পূৰ্বৰ 2025 চনৰ মূল তালিকাৰ লগত থকা সংযোজন সমূহ একত্ৰিতকৰণ কৰা তালিকা।																			
সংশোধনৰ প্ৰকাৰ	বিশেষ সংশোধন 2026																				
প্ৰকাশনৰ তাৰিখ	23-03-2026																				
2. খণ্ড আৰু ভোটগ্ৰহন কেন্দ্ৰৰ বিৱৰণ																					
খণ্ডৰ অন্তৰ্গত এলেকা সমূহৰ নম্বৰ আৰু নাম																					
1-২ নংৰাজাগড়		<table border="1" style="width: 100%; border-collapse: collapse;"> <tr> <td>মূল চহৰ/গাওঁ</td> <td>: ১ নংৰাজাগড়</td> </tr> <tr> <td>ৱাৰ্ড নং</td> <td>:</td> </tr> <tr> <td>ডাকঘৰ</td> <td>: আঠেৰিঘাট</td> </tr> <tr> <td>পুলিচ থানা</td> <td>: ডিমাকুচি</td> </tr> <tr> <td>ব্লক</td> <td>: ভেৰগাওঁ</td> </tr> <tr> <td>ৰাজহ চক্ৰ</td> <td>: হৰিশিঙা</td> </tr> <tr> <td>জিলা</td> <td>: ওদালগুৰি</td> </tr> <tr> <td>পিনকোড</td> <td>: 784527</td> </tr> </table>				মূল চহৰ/গাওঁ	: ১ নংৰাজাগড়	ৱাৰ্ড নং	:	ডাকঘৰ	: আঠেৰিঘাট	পুলিচ থানা	: ডিমাকুচি	ব্লক	: ভেৰগাওঁ	ৰাজহ চক্ৰ	: হৰিশিঙা	জিলা	: ওদালগুৰি	পিনকোড	: 784527
মূল চহৰ/গাওঁ	: ১ নংৰাজাগড়																				
ৱাৰ্ড নং	:																				
ডাকঘৰ	: আঠেৰিঘাট																				
পুলিচ থানা	: ডিমাকুচি																				
ব্লক	: ভেৰগাওঁ																				
ৰাজহ চক্ৰ	: হৰিশিঙা																				
জিলা	: ওদালগুৰি																				
পিনকোড	: 784527																				
3. ভোটগ্ৰহন কেন্দ্ৰৰ বিৱৰণ																					
ভোটগ্ৰহন কেন্দ্ৰৰ নম্বৰ আৰু নাম :		ভোটগ্ৰহন কেন্দ্ৰৰ প্ৰকাৰ (পুৰুষ/মহিলা/সাধাৰণ)		সাধাৰণ																	
13 - ৰাজাগড় এম.ই. স্কুল(সোঁফাল)		খণ্ডৰ অন্তৰ্গত সহায়ক ভোটগ্ৰহন কেন্দ্ৰৰ সংখ্যা :		0																	
ভোটগ্ৰহন কেন্দ্ৰৰ ঠিকনা :																					
ৰাজাগড় এম.ই. স্কুল, 1, ১ নংৰাজাগড় পোঃঅঃ -আঠেৰিঘাট জিলা-ওদালগুৰি ৭৮৪৫২৭																					
4. ভোটাৰৰ সংখ্যা																					
আৰম্ভনি ক্ৰমিক নং	শেষ ক্ৰমিক নং	মুঠ ভোটাৰ																			
		পুৰুষ	মহিলা	৩য় লিঙ্গ	মুঠ																
1	1225	631	546	0	1177																

নিৰ্বাচক পঞ্জীয়ন বিষয়াৰ স্বাক্ষৰ

Nazri Naksha

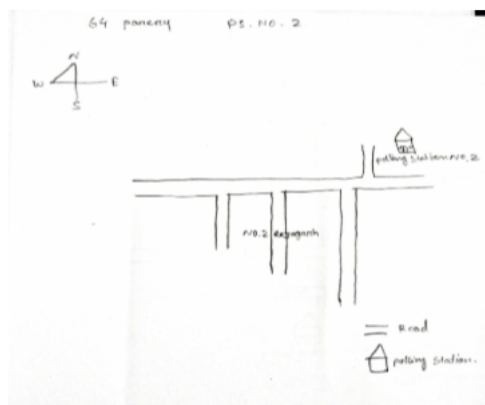

Google Map View

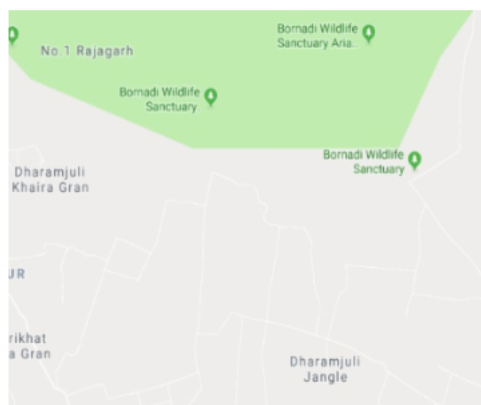

Polling Station Building Front View



ভোটগ্ৰহন কেন্দ্ৰৰ সন্মুখৰ দৃশ্য



Cad View

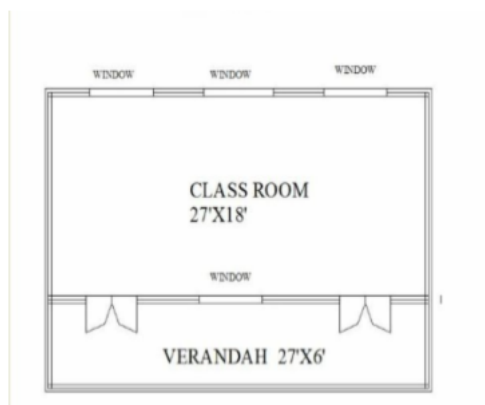

Key MAP View

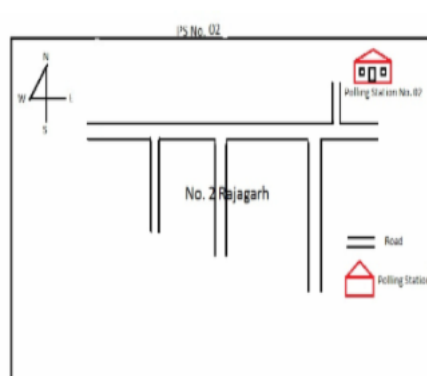



1 নাম : তৃষ্ণা দেবী পিতাৰ নাম: ৰাম প্রচাদ শৰ্মা ঘৰ নং : 00 বয়স : 22 লিঙ্গ : মহিলা	BSW1113125 ফটো উপলব্ধ	2 নাম : খেয়াম কটৱাল পিতাৰ নাম: মনবাহাদুৰ কটোৱাল ঘৰ নং : 1 বয়স : 42 লিঙ্গ : পুৰুষ	BSW0000683 ফটো উপলব্ধ	3 নাম : জুন ছেত্ৰী কটোৱাল স্বামীৰ নাম: ক্ষেম কটোৱাল ঘৰ নং : 1 বয়স : 31 লিঙ্গ : মহিলা	BSW0170787 ফটো উপলব্ধ
4 নাম : ফৰেন্দ কটৱাল পিতাৰ নাম: মন বাহাদুৰ কটোৱাল ঘৰ নং : 1 বয়স : 29 লিঙ্গ : পুৰুষ	BSW0001149 ফটো উপলব্ধ	5 নাম : ভবানী কলিতা মাতৃৰ নাম: দিপালী কলিতা ঘৰ নং : 01 বয়স : 28 লিঙ্গ : মহিলা	PYI0122077 ফটো উপলব্ধ	6 নাম : বীৰোবালা বিশ্বাস পিতাৰ নাম: ৰমণী বিশ্বাস ঘৰ নং : 02 বয়স : 68 লিঙ্গ : মহিলা	BSW0480996 ফটো উপলব্ধ
7 নাম : মেঘনাথ বস্তোলা মাতৃৰ নাম: প্ৰেমলাল বাস্তোলা ঘৰ নং : 2 বয়স : 58 লিঙ্গ : পুৰুষ	BSW3865151 ফটো উপলব্ধ	8 নাম : হৰীময় দেবী স্বামীৰ নাম: মেঘনাথ বসতুলা ঘৰ নং : 02 বয়স : 47 লিঙ্গ : মহিলা	BSW0512558 ফটো উপলব্ধ	9 নাম : শ্ৰীমতি দেবকী মণ্ডল পিতাৰ নাম: ৰাখাল মণ্ডল ঘৰ নং : 02 বয়স : 27 লিঙ্গ : মহিলা	BSW0481119 ফটো উপলব্ধ
10 নাম : টিকা দেবী স্বামীৰ নাম: মোহন শৰ্মা ঘৰ নং : 02 খ বয়স : 45 লিঙ্গ : মহিলা	PYI0102996 ফটো উপলব্ধ	11 নাম : লোকনাথ শৰ্মা পিতাৰ নাম: মোহন শৰ্মা ঘৰ নং : 02 খ বয়স : 20 লিঙ্গ : পুৰুষ	PYI0101444 ফটো উপলব্ধ	12 নাম : লক্ষ্মী শৰ্মা পিতাৰ নাম: মোহন শৰ্মা ঘৰ নং : 02 খ বয়স : 19 লিঙ্গ : মহিলা	PYI0101451 ফটো উপলব্ধ
13 নাম : তাৰা মণ্ডল পিতাৰ নাম: মাধৱ মণ্ডল ঘৰ নং : 03 বয়স : 77 লিঙ্গ : পুৰুষ	PYI0043075 ফটো উপলব্ধ	14 নাম : টংকপ্ৰসাদ বাচতোলা পিতাৰ নাম: প্ৰেমলাল বাচতোলা ঘৰ নং : 3 বয়স : 74 লিঙ্গ : পুৰুষ	BSW0000686 ফটো উপলব্ধ	15 নাম : টিকামায়া দেবী স্বামীৰ নাম: টংকপ্ৰসাদ বাচতোলা ঘৰ নং : 3 বয়স : 62 লিঙ্গ : মহিলা	BSW0000688 ফটো উপলব্ধ
16 নাম : চিদানন্দ বাচতোলা পিতাৰ নাম: টংকপ্ৰসাদ বাচতোলা ঘৰ নং : 3 বয়স : 42 লিঙ্গ : পুৰুষ	BSW0000689 ফটো উপলব্ধ	17 নাম : অভয় বাচতোলা পিতাৰ নাম: টংক প্ৰসাদ বাচতোলা ঘৰ নং : 3 বয়স : 32 লিঙ্গ : পুৰুষ	BSW0086579 ফটো উপলব্ধ	18 নাম : দেব মায়া দেবী স্বামীৰ নাম: চিদানন্দ কচতোলা ঘৰ নং : 3 বয়স : 32 লিঙ্গ : মহিলা	BSW0243139 ফটো উপলব্ধ
19 নাম : বিমল বাচতোলা পিতাৰ নাম: ট্যাঙ্ক বাস্তোলা ঘৰ নং : 3 বয়স : 28 লিঙ্গ : পুৰুষ	BSW0108514 ফটো উপলব্ধ	20 নাম : খেম পৌৰেল পিতাৰ নাম: হৰিনাৰায়ন পৌৰেল ঘৰ নং : 8 বয়স : 70 লিঙ্গ : পুৰুষ	BSW0000690 ফটো উপলব্ধ	21 নাম : সীতা পৌডেল স্বামীৰ নাম: খেম পৌডেল ঘৰ নং : 8 বয়স : 60 লিঙ্গ : মহিলা	BSW0000691 ফটো উপলব্ধ
22 নাম : বৃদীন সিৰম স্বামীৰ নাম: কৰম সিং তুৰতী ঘৰ নং : 04 বয়স : 54 লিঙ্গ : মহিলা	PYI0132712 ফটো উপলব্ধ	23 নাম : মাধব পৌডেল পিতাৰ নাম: খেম পৌডেল ঘৰ নং : 8 বয়স : 40 লিঙ্গ : পুৰুষ	BSW0000692 ফটো উপলব্ধ	24 নাম : বিকাশ পৌডেল পিতাৰ নাম: খেম পৌডেল ঘৰ নং : 8 বয়স : 37 লিঙ্গ : পুৰুষ	BSW0000693 ফটো উপলব্ধ
25 নাম : নিৰ্মলা পৌডেল স্বামীৰ নাম: মাধব পৌডেল ঘৰ নং : 8 বয়স : 37 লিঙ্গ : মহিলা	BSW0256016 ফটো উপলব্ধ	26 নাম : ৰাজিব পৌডেল পিতাৰ নাম: খেম পৌডেল ঘৰ নং : 8 বয়স : 35 লিঙ্গ : পুৰুষ	BSW1532849 ফটো উপলব্ধ	27 নাম : ইন্দিৰা দেবী স্বামীৰ নাম: বিকাশ পৌৰেল ঘৰ নং : 08 বয়স : 27 লিঙ্গ : মহিলা	BSW0555649 ফটো উপলব্ধ
28 নাম : পৰেশ চৰকাৰ পিতাৰ নাম: জীৱন চৰকাৰ ঘৰ নং : 8 ক বয়স : 37 লিঙ্গ : পুৰুষ	BSW0106344 ফটো উপলব্ধ	29 নাম : মীনকা সৰকাৰ স্বামীৰ নাম: সুৰেশ সৰকাৰ ঘৰ নং : 05 বয়স : 69 লিঙ্গ : মহিলা	BSW0431387 ফটো উপলব্ধ	30 নাম : দিলবাহাদুৰ বুঢ়াথকী পিতাৰ নাম: ভক্তবাহাদুৰ বুঢ়াথকী ঘৰ নং : 5 বয়স : 50 লিঙ্গ : পুৰুষ	BSW0000694 ফটো উপলব্ধ



31	BSW0117887	ফটো উপলব্ধ	32	BSW0118059	ফটো উপলব্ধ	33	BSW0274381	ফটো উপলব্ধ
নাম : হোম বাহাদুৰ বোৰাথোকী পিতাৰ নাম: ভক্ত বাহাদুৰ বোৰাথোকী ঘৰ নং : ৫ বয়স : 35 লিঙ্গ : পুৰুষ			নাম : তুল বাহাদুৰ বুঢ়াথোকী পিতাৰ নাম: ভক্ত বাহাদুৰ বুঢ়াথোকী ঘৰ নং : ৫ বয়স : 31 লিঙ্গ : পুৰুষ			নাম : কমলা দেবী স্বামীৰ নাম: হোম বাহাদুৰ বুঢ়া. থকী ঘৰ নং : ৫ বয়স : 30 লিঙ্গ : মহিলা		
# 34	BSW0430363	ফটো উপলব্ধ	35	BSW0514331	ফটো উপলব্ধ	36	BSW0274522	ফটো উপলব্ধ
নাম : দীপা সৰকাৰ স্বামীৰ নাম: কল্যাণ সৰকাৰ ঘৰ নং : 5ক বয়স : 29 লিঙ্গ : মহিলা			নাম : পৰিমল সৰকাৰ মাতৃৰ নাম: মেনকা সৰকাৰ ঘৰ নং : ০৫ বয়স : 29 লিঙ্গ : পুৰুষ			নাম : কৃষ্ণ বুঢ়াথকী পিতাৰ নাম: ভক্ত বাহাঃ বুঢ়াথকী ঘৰ নং : ৫ বয়স : 28 লিঙ্গ : পুৰুষ		
37	BSW0107615	ফটো উপলব্ধ	38	BSW0107581	ফটো উপলব্ধ	39	BSW0108084	ফটো উপলব্ধ
নাম : শুসান্ত চৰকাৰ পিতাৰ নাম: জীৱন চৰকাৰ ঘৰ নং : ৫ক বয়স : 43 লিঙ্গ : পুৰুষ			নাম : কল্যান চৰকাৰ পিতাৰ নাম: জীৱন চৰকাৰ ঘৰ নং : ৫ক বয়স : 40 লিঙ্গ : পুৰুষ			নাম : ৰাম চৰকাৰ পিতাৰ নাম: জীৱন চৰকাৰ ঘৰ নং : ৫ক বয়স : 31 লিঙ্গ : পুৰুষ		
40	BSW0108043	ফটো উপলব্ধ	E 41	BSW0000696	ফটো উপলব্ধ	42	BSW0000697	ফটো উপলব্ধ
নাম : আনন্দ চৰকাৰ পিতাৰ নাম: জীৱন চৰকাৰ ঘৰ নং : ৫ক বয়স : 29 লিঙ্গ : পুৰুষ			নাম : হৰিমায়া শৰ্মা স্বামীৰ নাম: ৰামলাল শৰ্মা ঘৰ নং : ৫ক বয়স : 86 লিঙ্গ : মহিলা			নাম : নৰেন্দ্ৰ কুমাৰ শৰ্মা পিতাৰ নাম: ৰামলাল শৰ্মা ঘৰ নং : ৫ক বয়স : 47 লিঙ্গ : পুৰুষ		
43	BSW0000699	ফটো উপলব্ধ	44	BSW0000700	ফটো উপলব্ধ	45	BSW0000701	ফটো উপলব্ধ
নাম : গঙ্গাপ্ৰসাদ ভেটোৱাল পিতাৰ নাম: টংকপ্ৰসাদ ভেটোৱাল ঘৰ নং : ৯ বয়স : 53 লিঙ্গ : পুৰুষ			নাম : ৰুঘিৰাজ ভেটোৱাল পিতাৰ নাম: টংকপ্ৰসাদ ভেটোৱাল ঘৰ নং : ৯ বয়স : 50 লিঙ্গ : পুৰুষ			নাম : ৰুদ্ৰপ্ৰসাদ ভেটোৱাল পিতাৰ নাম: টংকপ্ৰসাদ ভেটোৱাল ঘৰ নং : ৯ বয়স : 45 লিঙ্গ : পুৰুষ		
46	BSW2536596	ফটো উপলব্ধ	47	BSW0449595	ফটো উপলব্ধ	48	PYI0104844	ফটো উপলব্ধ
নাম : ৰেনুকা দেৱী পিতাৰ নাম: ধৰ্মানন্দ শৰ্মা ঘৰ নং : 09 বয়স : 40 লিঙ্গ : মহিলা			নাম : কিৰণ বিশ্বাস স্বামীৰ নাম: গংগা প্ৰচাদ ভেটোৱাল ঘৰ নং : 09 বয়স : 35 লিঙ্গ : মহিলা			নাম : সুমিতা বৰ্মন পিতাৰ নাম: নবীন বৰ্মন ঘৰ নং : 09 বয়স : 20 লিঙ্গ : পুৰুষ		
49	BSW0506154	ফটো উপলব্ধ	50	BSW3856523	ফটো উপলব্ধ	51	PYI0005512	ফটো উপলব্ধ
নাম : মইন চন্দ্ৰ সিং পিতাৰ নাম: ব্ৰেন্জেন চন্দ্ৰ সিং ঘৰ নং : ১১ বয়স : 55 লিঙ্গ : পুৰুষ			নাম : দিলিপ দাস পিতাৰ নাম: সুনীল দাশ ঘৰ নং : 11 বয়স : 28 লিঙ্গ : পুৰুষ			নাম : মোনিদৰা সিং পিতাৰ নাম: মইনা চন্দ্ৰ সিং ঘৰ নং : 11 বয়স : 23 লিঙ্গ : পুৰুষ		
52	BSW3864550	ফটো উপলব্ধ	D 53	BSW0000702	ফটো উপলব্ধ	D 54	BSW0000703	ফটো উপলব্ধ
নাম : ভবানী সিং পিতাৰ নাম: মৈনা চন্দ্ৰ সিং ঘৰ নং : 11 বয়স : 21 লিঙ্গ : পুৰুষ			নাম : কৰ্ণ বাহাদুৰ কটোৱাল পিতাৰ নাম: দম্বৰ বাহাদুৰ কটোৱাল ঘৰ নং : ১২ বয়স : 68 লিঙ্গ : পুৰুষ			নাম : তেজ ৰাঃ কটোৱাল পিতাৰ নাম: দম্বৰ বাঃ কটোৱাল ঘৰ নং : ১২ বয়স : 55 লিঙ্গ : পুৰুষ		
S 55	PYI0112839	ফটো উপলব্ধ	S 56	PYI0112821	ফটো উপলব্ধ	57	BSW0000705	ফটো উপলব্ধ
নাম : কুলেন গোস্বামী পিতাৰ নাম: জগদীশ গোস্বামী ঘৰ নং : 12 বয়স : 80 লিঙ্গ : পুৰুষ			নাম : অসীংতা গোস্বামী স্বামীৰ নাম: কুলেন গোস্বামী ঘৰ নং : 12 বয়স : 27 লিঙ্গ : মহিলা			নাম : ঘন বাঃ কৈৰালা পিতাৰ নাম: জীবননাথ কৈৰালা ঘৰ নং : ১৩ বয়স : 40 লিঙ্গ : পুৰুষ		
58	BSW0024588	ফটো উপলব্ধ	#2 59	BSW0190538	ফটো উপলব্ধ	60	BSW3865185	ফটো উপলব্ধ
নাম : ভগীৰথী দেৱী পিতাৰ নাম: জীৱন নাথ কৈৰালা ঘৰ নং : ১৩ বয়স : 30 লিঙ্গ : মহিলা			নাম : সৰোজ কৈৰালা পিতাৰ নাম: জীবন নাথ কৈৰালা ঘৰ নং : ১৩ বয়স : 28 লিঙ্গ : পুৰুষ			নাম : জ্যোতি কৈৰালা স্বামীৰ নাম: ঘন বাহাদুৰ কৈৰালা ঘৰ নং : 13 বয়স : 26 লিঙ্গ : মহিলা		



D 61 নাম : লয়া প্ৰসাদ কৈৰালা পিতাৰ নাম: গোপীচন্দ্ৰ কৈৰালা ঘৰ নং : ১৪ বয়স : 65 লিঙ্গ : পুৰুষ	BSW0000706 ফটো উপলব্ধ	D 62 নাম : বিমলা কৈৰালা স্বামীৰ নাম: লয়া প্ৰসাদ কৈৰালা ঘৰ নং : ১৪ বয়স : 62 লিঙ্গ : মহিলা	BSW0000707 ফটো উপলব্ধ	63 নাম : মনি মণ্ডল স্বামীৰ নাম: নাৰায়ন মণ্ডল ঘৰ নং : ১৮ বয়স : 78 লিঙ্গ : মহিলা	BSW0000709 ফটো উপলব্ধ
64 নাম : অন্নমায়া মণ্ডল পিতাৰ নাম: নাৰায়ন মণ্ডল ঘৰ নং : ১৮ বয়স : 45 লিঙ্গ : মহিলা	BSW0000710 ফটো উপলব্ধ	65 নাম : পাগলা মণ্ডল পিতাৰ নাম: নাৰায়ন মণ্ডল ঘৰ নং : ১৮ বয়স : 38 লিঙ্গ : পুৰুষ	BSW2234993 ফটো উপলব্ধ	66 নাম : মৰণী মণ্ডল স্বামীৰ নাম: পাগলা মণ্ডল ঘৰ নং : ১৮ বয়স : 34 লিঙ্গ : মহিলা	BSW0051367 ফটো উপলব্ধ
67 নাম : অনাম মণ্ডল পিতাৰ নাম: নাৰায়ণ মণ্ডল ঘৰ নং : ১৮ বয়স : 29 লিঙ্গ : পুৰুষ	BSW0051938 ফটো উপলব্ধ	68 নাম : সোমীকা মণ্ডল স্বামীৰ নাম: অনাম মণ্ডল ঘৰ নং : 18 বয়স : 27 লিঙ্গ : মহিলা	BSW0430330 ফটো উপলব্ধ	69 নাম : তপেশ্বৰ ৰাভা পিতাৰ নাম: মধুৰাম ৰাভা ঘৰ নং : 18 বয়স : 67 লিঙ্গ : পুৰুষ	BSW1409707 ফটো উপলব্ধ
70 নাম : ননী মণ্ডল পিতাৰ নাম: অমৰসেন মণ্ডল ঘৰ নং : ১৯ বয়স : 62 লিঙ্গ : পুৰুষ	BSW2235010 ফটো উপলব্ধ	71 নাম : বেন মণ্ডল স্বামীৰ নাম: ননী মণ্ডল ঘৰ নং : ১৯ বয়স : 60 লিঙ্গ : মহিলা	BSW2235021 ফটো উপলব্ধ	72 নাম : দিলৰাম মণ্ডল পিতাৰ নাম: ননী মণ্ডল ঘৰ নং : ১৯ বয়স : 50 লিঙ্গ : পুৰুষ	BSW0000711 ফটো উপলব্ধ
73 নাম : জগদিশ মণ্ডল পিতাৰ নাম: ননী মণ্ডল ঘৰ নং : ১৯ বয়স : 45 লিঙ্গ : পুৰুষ	BSW0000712 ফটো উপলব্ধ	74 নাম : সাধন মণ্ডল পিতাৰ নাম: ননি মণ্ডল ঘৰ নং : ১৯ বয়স : 42 লিঙ্গ : পুৰুষ	BSW0055947 ফটো উপলব্ধ	75 নাম : অন সন্যাসী স্বামীৰ নাম: জগদিশ মণ্ডল ঘৰ নং : ১৯ বয়স : 31 লিঙ্গ : মহিলা	BSW1532850 ফটো উপলব্ধ
76 নাম : ভজন মণ্ডল পিতাৰ নাম: ননি মণ্ডল ঘৰ নং : ১৯ বয়স : 30 লিঙ্গ : পুৰুষ	BSW0550145 ফটো উপলব্ধ	77 নাম : ৰেখা মণ্ডল স্বামীৰ নাম: সাধন মণ্ডল ঘৰ নং : ১৯ বয়স : 25 লিঙ্গ : মহিলা	BSW0470658 ফটো উপলব্ধ	78 নাম : অনিল বিশ্বাস পিতাৰ নাম: চুধিৰ বিশ্বাস ঘৰ নং : ২০ বয়স : 55 লিঙ্গ : পুৰুষ	BSW2235054 ফটো উপলব্ধ
D 79 নাম : বাসন্তী বিশ্বাস স্বামীৰ নাম: অনিল বিশ্বাস ঘৰ নং : ২০ বয়স : 48 লিঙ্গ : মহিলা	BSW2235065 ফটো উপলব্ধ	80 নাম : পুষ্প বিশ্বাস স্বামীৰ নাম: নিশিল বিশ্বাস ঘৰ নং : ২০ বয়স : 34 লিঙ্গ : মহিলা	BSW0060897 ফটো উপলব্ধ	D 81 নাম : কামিনী বিশ্বাস স্বামীৰ নাম: গোপাল বিশ্বাস ঘৰ নং : ২১ বয়স : 87 লিঙ্গ : মহিলা	BSW2235098 ফটো উপলব্ধ
D 82 নাম : কিশুৰ বিশ্বাস পিতাৰ নাম: গোপাল বিশ্বাস ঘৰ নং : ২১ বয়স : 64 লিঙ্গ : পুৰুষ	BSW2235101 ফটো উপলব্ধ	D 83 নাম : কল্পনা বিশ্বাস স্বামীৰ নাম: কিশুৰ বিশ্বাস ঘৰ নং : ২১ বয়স : 58 লিঙ্গ : মহিলা	BSW2235112 ফটো উপলব্ধ	D 84 নাম : গীতাবানী বিশ্বাস স্বামীৰ নাম: গৌৰ বিশ্বাস ঘৰ নং : ২২ বয়স : 80 লিঙ্গ : মহিলা	BSW0000713 ফটো উপলব্ধ
85 নাম : গোপী বিশ্বাস পিতাৰ নাম: গৌৰ বিশ্বাস ঘৰ নং : ২২ বয়স : 55 লিঙ্গ : পুৰুষ	BSW0000714 ফটো উপলব্ধ	86 নাম : ৰেখা বিশ্বাস স্বামীৰ নাম: বঘুনাথ বিশ্বাস ঘৰ নং : ২২ বয়স : 47 লিঙ্গ : মহিলা	BSW0561639 ফটো উপলব্ধ	87 নাম : সাবিত্ৰী বিশ্বাস স্বামীৰ নাম: গোপী বিশ্বাস ঘৰ নং : ২২ বয়স : 46 লিঙ্গ : মহিলা	BSW0000715 ফটো উপলব্ধ
# 88 নাম : বুদ্ধি বিশ্বাস পিতাৰ নাম: গৌৰ বিশ্বাস ঘৰ নং : ২২ বয়স : 39 লিঙ্গ : পুৰুষ	BSW0561662 ফটো উপলব্ধ	89 নাম : দিলীপ বিশ্বাস পিতাৰ নাম: গৌৰ বিশ্বাস ঘৰ নং : ২২ বয়স : 36 লিঙ্গ : পুৰুষ	BSW0484055 ফটো উপলব্ধ	90 নাম : শংকৰ বোৰাই পিতাৰ নাম: মনুৰঞ্জন বোৰাই ঘৰ নং : ২২ বয়স : 33 লিঙ্গ : পুৰুষ	BSW0496844 ফটো উপলব্ধ



91 নাম : সন্দেৰেখা বড়াই স্বামীৰ নাম : শংকৰ বৰাই ঘৰ নং : 22 বয়স : 32 লিঙ্গ : মহিলা	BSW0496851 ফটো উপলব্ধ	92 নাম : বেখা বিশ্বাস স্বামীৰ নাম : দিলীপ বিশ্বাস ঘৰ নং : 22 বয়স : 28 লিঙ্গ : মহিলা	BSW0574376 ফটো উপলব্ধ	93 নাম : বিশ্বজিৎ বিশ্বাস পিতাৰ নাম : গোপী বিশ্বাস ঘৰ নং : 22 বয়স : 24 লিঙ্গ : পুৰুষ	BSW0464057 ফটো উপলব্ধ
94 নাম : বসুদেব বিশ্বাস পিতাৰ নাম : বধু বিশ্বাস ঘৰ নং : 22ক বয়স : 25 লিঙ্গ : পুৰুষ	BSW0274803 ফটো উপলব্ধ	95 নাম : ৰতন বিশ্বাস পিতাৰ নাম : গৌড় বিশ্বাস ঘৰ নং : 22খো বয়স : 40 লিঙ্গ : পুৰুষ	PYI0123067 ফটো উপলব্ধ	96 নাম : ৰঘনাগু বিশ্বাস পিতাৰ নাম : গৌৰ বিশ্বাস ঘৰ নং : 22ক বয়স : 53 লিঙ্গ : পুৰুষ	BSW0000716 ফটো উপলব্ধ
97 নাম : প্ৰসাদা মণ্ডল স্বামীৰ নাম : গবিন্দ মণ্ডল ঘৰ নং : 29 বয়স : 62 লিঙ্গ : মহিলা	BSW0000719 ফটো উপলব্ধ	98 নাম : আলাদি বিশ্বাস স্বামীৰ নাম : চন্দ্ৰ বিশ্বাস ঘৰ নং : 28 বয়স : 62 লিঙ্গ : মহিলা	BSW0000721 ফটো উপলব্ধ	99 নাম : সুভাষ বিশ্বাস পিতাৰ নাম : চন্দ্ৰ বিশ্বাস ঘৰ নং : 28 বয়স : 42 লিঙ্গ : পুৰুষ	BSW0000722 ফটো উপলব্ধ
100 নাম : কৃষ্ণ বিশ্বাস পিতাৰ নাম : চন্দ্ৰ বিশ্বাস ঘৰ নং : 28 বয়স : 39 লিঙ্গ : পুৰুষ	BSW2242979 ফটো উপলব্ধ	101 নাম : মঞ্জু ৰাণী বিশ্বাস স্বামীৰ নাম : সুভাষ বিশ্বাস ঘৰ নং : 28 বয়স : 34 লিঙ্গ : মহিলা	BSW0275370 ফটো উপলব্ধ	102 নাম : নিভাস বিশ্বাস পিতাৰ নাম : সন্দ্ৰ বিশ্বাস ঘৰ নং : 28 বয়স : 28 লিঙ্গ : পুৰুষ	BSW0231456 ফটো উপলব্ধ
103 নাম : সবিতা বিশ্বাস স্বামীৰ নাম : কৃষ্ণ বিশ্বাস ঘৰ নং : 24 বয়স : 26 লিঙ্গ : মহিলা	BSW0430322 ফটো উপলব্ধ	104 নাম : বেদেনা বিশ্বাস মাতৃৰ নাম : আল্লাদি বিশ্বাস ঘৰ নং : 28 বয়স : 25 লিঙ্গ : মহিলা	BSW0450114 ফটো উপলব্ধ	105 নাম : মিনত্ৰী চৰকাৰ স্বামীৰ নাম : কালাচান্দ চৰকাৰ ঘৰ নং : 25 বয়স : 60 লিঙ্গ : মহিলা	BSW0000723 ফটো উপলব্ধ
106 নাম : মানিক চৰকাৰ পিতাৰ নাম : কালাচান্দ চৰকাৰ ঘৰ নং : 25 বয়স : 43 লিঙ্গ : পুৰুষ	BSW0000724 ফটো উপলব্ধ	107 নাম : অনন্ত সৰকাৰ মাতৃৰ নাম : মিনতি সৰকাৰ ঘৰ নং : 25 বয়স : 33 লিঙ্গ : পুৰুষ	BSW0000725 ফটো উপলব্ধ	# 108 নাম : অৰ্চনা দাস স্বামীৰ নাম : মানিক চৰকাৰ ঘৰ নং : 25 বয়স : 33 লিঙ্গ : মহিলা	BSW0077636 ফটো উপলব্ধ
109 নাম : বলৰাম চৰকাৰ পিতাৰ নাম : কালাচান্দ চৰকাৰ ঘৰ নং : 25 বয়স : 28 লিঙ্গ : পুৰুষ	BSW0077966 ফটো উপলব্ধ	110 নাম : অনজনা সৰকাৰ স্বামীৰ নাম : বলৰাম চৰকাৰ ঘৰ নং : 25 বয়স : 22 লিঙ্গ : মহিলা	BSW0544627 ফটো উপলব্ধ	D 111 নাম : মনোৰঞ্জন বাট্টে পিতাৰ নাম : ৰূপচন বাট্টে ঘৰ নং : 26 বয়স : 70 লিঙ্গ : পুৰুষ	BSW0000726 ফটো উপলব্ধ
D 112 নাম : কালাপতী বাট্টে স্বামীৰ নাম : মনোৰঞ্জন বাট্টে ঘৰ নং : 26 বয়স : 58 লিঙ্গ : মহিলা	BSW0000727 ফটো উপলব্ধ	113 নাম : জোৎস্না চৰকাৰ স্বামীৰ নাম : কৃষ্ণ চৰকাৰ ঘৰ নং : 29 বয়স : 55 লিঙ্গ : মহিলা	BSW0000728 ফটো উপলব্ধ	114 নাম : গোবিন্দ চৰকাৰ পিতাৰ নাম : কৃষ্ণ চৰকাৰ ঘৰ নং : 29 বয়স : 27 লিঙ্গ : পুৰুষ	BSW0108530 ফটো উপলব্ধ
115 নাম : কালিপদ সৰকাৰ পিতাৰ নাম : মনমোহণ চৰকাৰ ঘৰ নং : 28 বয়স : 80 লিঙ্গ : পুৰুষ	BSW0000730 ফটো উপলব্ধ	# 116 নাম : কল্পনা সৰকাৰ স্বামীৰ নাম : কালিপদ সৰকাৰ ঘৰ নং : 28 বয়স : 60 লিঙ্গ : মহিলা	BSW0000731 ফটো উপলব্ধ	117 নাম : পৰেশ চন্দ্ৰ সৰকাৰ পিতাৰ নাম : কালিপদ সৰকাৰ ঘৰ নং : 28 বয়স : 42 লিঙ্গ : পুৰুষ	BSW0000733 ফটো উপলব্ধ
118 নাম : বিমলা চৰকাৰ স্বামীৰ নাম : পৰেশ চন্দ্ৰ চৰকাৰ ঘৰ নং : 28 বয়স : 37 লিঙ্গ : মহিলা	BSW0000735 ফটো উপলব্ধ	119 নাম : অবিলাশ সৰকাৰ পিতাৰ নাম : কালিপদ সৰকাৰ ঘৰ নং : 28 বয়স : 33 লিঙ্গ : পুৰুষ	BSW0000736 ফটো উপলব্ধ	120 নাম : হিমাণী সৰকাৰ স্বামীৰ নাম : অবিলাশ সৰকাৰ ঘৰ নং : 28 বয়স : 30 লিঙ্গ : মহিলা	BSW0275222 ফটো উপলব্ধ



121 নাম : নাৰায়ন বিশ্বাস পিতাৰ নাম: অক্ষয় বিশ্বাস ঘৰ নং : ২৯ বয়স : 65 লিঙ্গ : পুৰুষ	BSW0000738 ফটো উপলব্ধ	E 122 নাম : লক্ষী বিশ্বাস স্বামীৰ নাম: নাৰায়ন বিশ্বাস ঘৰ নং : ২৯ বয়স : 56 লিঙ্গ : মহিলা	BSW0000739 ফটো উপলব্ধ	123 নাম : বিক্রম বিশ্বাস পিতাৰ নাম: নাৰায়ন বিশ্বাস ঘৰ নং : ২৯ বয়স : 36 লিঙ্গ : পুৰুষ	BSW0000740 ফটো উপলব্ধ
124 নাম : আদৰী বিশ্বাস স্বামীৰ নাম: বিপ্লব বিশ্বাস ঘৰ নং : ২৯ বয়স : 34 লিঙ্গ : মহিলা	BSW2243018 ফটো উপলব্ধ	125 নাম : মনোৰঞ্জন বিশ্বাস পিতাৰ নাম: নাৰায়ণ বিশ্বাস ঘৰ নং : ২৯ বয়স : 33 লিঙ্গ : পুৰুষ	BSW0084996 ফটো উপলব্ধ	126 নাম : শ্যামল বিশ্বাস পিতাৰ নাম: নাৰায়ণ বিশ্বাস ঘৰ নং : ২৯ বয়স : 30 লিঙ্গ : পুৰুষ	BSW0085118 ফটো উপলব্ধ
127 নাম : কমল বিশ্বাস পিতাৰ নাম: নাৰায়ন বিশ্বাস ঘৰ নং : ২৯ বয়স : 27 লিঙ্গ : পুৰুষ	BSW0242248 ফটো উপলব্ধ	128 নাম : যশোদা মণ্ডল পিতাৰ নাম: বাখাল মণ্ডল ঘৰ নং : 29 বয়স : 25 লিঙ্গ : মহিলা	GGF0691394 ফটো উপলব্ধ	129 নাম : মধুমালী সৰকাৰ স্বামীৰ নাম: মনোৰঞ্জন বিশ্বাস ঘৰ নং : 29 বয়স : 21 লিঙ্গ : মহিলা	PYI0140103 ফটো উপলব্ধ
130 নাম : গকুল বিশ্বাস স্বামীৰ নাম: গুৰুদাস বিশ্বাস ঘৰ নং : ৩০ বয়স : 60 লিঙ্গ : মহিলা	BSW0000742 ফটো উপলব্ধ	131 নাম : শান্তি বিশ্বাস পিতাৰ নাম: গুৰুদাস বিশ্বাস ঘৰ নং : ৩০ বয়স : 42 লিঙ্গ : পুৰুষ	BSW0000743 ফটো উপলব্ধ	132 নাম : মমতা নমঃ শৰ্মা পিতাৰ নাম: হৰিশংকৰ ঘৰ নং : 30 বয়স : 34 লিঙ্গ : মহিলা	GGF1516592 ফটো উপলব্ধ
133 নাম : সুনিতা বিশ্বাস স্বামীৰ নাম: শান্তি বিশ্বাস ঘৰ নং : ৩০ বয়স : 31 লিঙ্গ : মহিলা	BSW0275354 ফটো উপলব্ধ	134 নাম : বিমল বিশ্বাস পিতাৰ নাম: গুৰু দাস বিশ্বাস ঘৰ নং : ৩০ বয়স : 29 লিঙ্গ : পুৰুষ	BSW0087486 ফটো উপলব্ধ	E 135 নাম : মনোচাঁ চমতদাৰ স্বামীৰ নাম: উপেন্দ্ৰ চমতদাৰ ঘৰ নং : ৩০ক বয়স : 85 লিঙ্গ : মহিলা	BSW0000745 ফটো উপলব্ধ
136 নাম : সুলেমা চমতদাৰ স্বামীৰ নাম: চিত্তৰঞ্জন চমতদাৰ ঘৰ নং : ৩০ক বয়স : 57 লিঙ্গ : মহিলা	BSW0000746 ফটো উপলব্ধ	137 নাম : চিত্তৰঞ্জন চমত দাৰ পিতাৰ নাম: উপেন্দ্ৰ চমত দাৰ ঘৰ নং : ৩০ক বয়স : 57 লিঙ্গ : পুৰুষ	BSW2235474 ফটো উপলব্ধ	138 নাম : গনপতি চৰকাৰ পিতাৰ নাম: পৰেশ চৰকাৰ ঘৰ নং : ৩০খ বয়স : 44 লিঙ্গ : পুৰুষ	BSW2235485 ফটো উপলব্ধ
139 নাম : ললিতা চৰকাৰ স্বামীৰ নাম: গনপতি চৰকাৰ ঘৰ নং : ৩০খ বয়স : 42 লিঙ্গ : মহিলা	BSW0000747 ফটো উপলব্ধ	140 নাম : তপেশ মণ্ডল পিতাৰ নাম: নিৰঞ্জন মণ্ডল ঘৰ নং : ৩১ বয়স : 25 লিঙ্গ : পুৰুষ	BSW0449306 ফটো উপলব্ধ	D 141 নাম : ফুলমতী বৰ্মন স্বামীৰ নাম: মুনিন্দ্ৰ বৰ্মন ঘৰ নং : ৩১ বয়স : 80 লিঙ্গ : মহিলা	BSW0000748 ফটো উপলব্ধ
D 142 নাম : পৰেশ বৰ্মন পিতাৰ নাম: মুনিন্দ্ৰ বৰ্মণ ঘৰ নং : ৩১ বয়স : 58 লিঙ্গ : পুৰুষ	BSW0000749 ফটো উপলব্ধ	D 143 নাম : দময়ন্তী বৰ্মন স্বামীৰ নাম: পৰেশ বৰ্মন ঘৰ নং : ৩১ বয়স : 47 লিঙ্গ : মহিলা	BSW0000750 ফটো উপলব্ধ	S 144 নাম : আদ্রীয়া চাংমা মাতৃৰ নাম: মিলু চাংমা ঘৰ নং : 38 বয়স : 21 লিঙ্গ : পুৰুষ	PYI0116848 ফটো উপলব্ধ
145 নাম : খগেন্দ্ৰ বৰ্মন পিতাৰ নাম: হৰধৰ বৰ্মন ঘৰ নং : ৩৫ বয়স : 60 লিঙ্গ : পুৰুষ	BSW0000751 ফটো উপলব্ধ	146 নাম : লক্ষী বৰ্মন স্বামীৰ নাম: খগেন বৰ্মন ঘৰ নং : ৩৬ বয়স : 65 লিঙ্গ : মহিলা	BSW0000753 ফটো উপলব্ধ	147 নাম : ভূপেন্দ্ৰ চন্দ্ৰ বৰ্মন পিতাৰ নাম: খগেন বৰ্মন ঘৰ নং : ৩৬ বয়স : 52 লিঙ্গ : পুৰুষ	BSW0000754 ফটো উপলব্ধ
148 নাম : দীপা বৰ্মন স্বামীৰ নাম: ভূপেন্দ্ৰ চন্দ্ৰ বৰ্মন ঘৰ নং : ৩৬ বয়স : 45 লিঙ্গ : মহিলা	BSW0000755 ফটো উপলব্ধ	149 নাম : নিত্য বৰ্মন পিতাৰ নাম: খগেন বৰ্মন ঘৰ নং : 36 বয়স : 31 লিঙ্গ : পুৰুষ	BSW0431296 ফটো উপলব্ধ	150 নাম : বগী ৰাম বৰ্মন পিতাৰ নাম: ভূপেন্দ্ৰ বৰ্মন ঘৰ নং : ৩৬ বয়স : 26 লিঙ্গ : পুৰুষ	BSW0274894 ফটো উপলব্ধ



151 নাম : সুমিত্ৰা বৰ্মন স্বামীৰ নাম : বগী ৰাম বৰ্মন ঘৰ নং : 36 বয়স : 26 লিঙ্গ : মহিলা	BSW0527614 ফটো উপলব্ধ	152 নাম : বিপ্লব ভূঞা পিতাৰ নাম : পীলান ভূঞা ঘৰ নং : 39 বয়স : 43 লিঙ্গ : পুৰুষ	GGF1738063 ফটো উপলব্ধ	153 নাম : অমল দাস পিতাৰ নাম : দিন দাস ঘৰ নং : 39 বয়স : 62 লিঙ্গ : পুৰুষ	BSW0000756 ফটো উপলব্ধ
154 নাম : সৰস্বতী দাস স্বামীৰ নাম : অমল দাস ঘৰ নং : 39 বয়স : 56 লিঙ্গ : মহিলা	BSW0000757 ফটো উপলব্ধ	155 নাম : জনতা নমদাস স্বামীৰ নাম : ফালু নমদাস ঘৰ নং : 39 বয়স : 44 লিঙ্গ : মহিলা	BSW0099838 ফটো উপলব্ধ	156 নাম : শঙ্কৰ দাস মাতৃৰ নাম : চাৰুবালা দাস ঘৰ নং : 39 বয়স : 27 লিঙ্গ : পুৰুষ	BSW0551358 ফটো উপলব্ধ
157 নাম : দিপালী নামদাস স্বামীৰ নাম : আকালী নামদাস ঘৰ নং : 39 বয়স : 38 লিঙ্গ : মহিলা	BSW0274563 ফটো উপলব্ধ	158 নাম : শিখা দাস স্বামীৰ নাম : সঞ্জীত দাস ঘৰ নং : 39 বয়স : 33 লিঙ্গ : মহিলা	BSW0575498 ফটো উপলব্ধ	159 নাম : চাৰুবালা দাস স্বামীৰ নাম : সন্তোচ দাস ঘৰ নং : 39 বয়স : 70 লিঙ্গ : মহিলা	BSW0000759 ফটো উপলব্ধ
160 নাম : ফালনু দাস পিতাৰ নাম : যোগেশনম দাস ঘৰ নং : 39 বয়স : 60 লিঙ্গ : পুৰুষ	BSW0000760 ফটো উপলব্ধ	161 নাম : আকালীনম দাস পিতাৰ নাম : যোগেশনম দাস ঘৰ নং : 39 বয়স : 56 লিঙ্গ : পুৰুষ	BSW0000761 ফটো উপলব্ধ	162 নাম : সঞ্জীত দাস মাতৃৰ নাম : চাৰু বালা দাস ঘৰ নং : 39 বয়স : 35 লিঙ্গ : পুৰুষ	BSW2242968 ফটো উপলব্ধ
163 নাম : ৰাজ বৰ্মন পিতাৰ নাম : বিৰেন বৰ্মন ঘৰ নং : 41 বয়স : 24 লিঙ্গ : পুৰুষ	BSW0525279 ফটো উপলব্ধ	S 164 নাম : তগৰ দাস স্বামীৰ নাম : ফকিৰচান্দ দাস ঘৰ নং : 83 বয়স : 65 লিঙ্গ : মহিলা	BSW0000762 ফটো উপলব্ধ	165 নাম : কৃষ্ণ দাস পিতাৰ নাম : ফকিৰচান্দ দাস ঘৰ নং : 83 বয়স : 48 লিঙ্গ : পুৰুষ	BSW0000763 ফটো উপলব্ধ
166 নাম : চাৰুবালা দাস স্বামীৰ নাম : কৃষ্ণ দাস ঘৰ নং : 83 বয়স : 44 লিঙ্গ : মহিলা	BSW0000764 ফটো উপলব্ধ	167 নাম : বিষ্ণু দাস পিতাৰ নাম : ফকিৰচান্দ দাস ঘৰ নং : 83 বয়স : 40 লিঙ্গ : পুৰুষ	BSW0000765 ফটো উপলব্ধ	S 168 নাম : বেলেৰালী দাস স্বামীৰ নাম : বিষ্ণু দাস ঘৰ নং : 83 বয়স : 35 লিঙ্গ : মহিলা	BSW0108266 ফটো উপলব্ধ
S 169 নাম : ৰামকৃষ্ণ দাস মাতৃৰ নাম : তগৰ দাস ঘৰ নং : 83 বয়স : 29 লিঙ্গ : পুৰুষ	BSW0108845 ফটো উপলব্ধ	170 নাম : দুলালমনি দাস পিতাৰ নাম : মৰনমনি দাস ঘৰ নং : 88 বয়স : 67 লিঙ্গ : পুৰুষ	BSW0000766 ফটো উপলব্ধ	171 নাম : বিমলামনি দাস স্বামীৰ নাম : দুলালমনি দাস ঘৰ নং : 88 বয়স : 62 লিঙ্গ : মহিলা	BSW0000767 ফটো উপলব্ধ
172 নাম : বদল সিংহ পিতাৰ নাম : ৰামবিলাস সিংহ ঘৰ নং : 44 বয়স : 39 লিঙ্গ : পুৰুষ	PY10068361 ফটো উপলব্ধ	173 নাম : ফেলানী দাস পিতাৰ নাম : দুলাল মণিদাস ঘৰ নং : 88 বয়স : 32 লিঙ্গ : মহিলা	BSW0109967 ফটো উপলব্ধ	174 নাম : মনোজ মণি দাস পিতাৰ নাম : দুলাল দাস ঘৰ নং : 88 বয়স : 30 লিঙ্গ : পুৰুষ	BSW0110205 ফটো উপলব্ধ
D 175 নাম : নিদোমণি দাস পিতাৰ নাম : 1শৰত দাস ঘৰ নং : 86 বয়স : 100 লিঙ্গ : পুৰুষ	BSW2235736 ফটো উপলব্ধ	D 176 নাম : আচমনতাৰা দাস স্বামীৰ নাম : নিদোমনি দাস ঘৰ নং : 86 বয়স : 82 লিঙ্গ : মহিলা	BSW0000768 ফটো উপলব্ধ	D 177 নাম : ভাৰতমুনী দাস পিতাৰ নাম : নিদোমনি দাস ঘৰ নং : 86 বয়স : 60 লিঙ্গ : পুৰুষ	BSW0000769 ফটো উপলব্ধ
D 178 নাম : সুকৰীমনি দাস স্বামীৰ নাম : ভাৰতমুনী দাস ঘৰ নং : 86 বয়স : 55 লিঙ্গ : মহিলা	BSW0000770 ফটো উপলব্ধ	D 179 নাম : অজিতমনি দাস পিতাৰ নাম : নিদোমনি দাস ঘৰ নং : 86 বয়স : 52 লিঙ্গ : পুৰুষ	BSW0000771 ফটো উপলব্ধ	D 180 নাম : গোপাল দাস পিতাৰ নাম : নিদোমনি দাস ঘৰ নং : 86 বয়স : 48 লিঙ্গ : পুৰুষ	BSW0000772 ফটো উপলব্ধ



D 181 নাম : ললিতামুনি দাস স্বামীৰ নাম: অজিতমুনি দাস ঘৰ নং : 86 বয়স : 40 লিঙ্গ : মহিলা	BSW0000773 ফটো উপলব্ধ	182 নাম : শ্যামলমনি দাস অন্যান্য: দেবেন্দ্র চন্দ্ৰ মনি দাস ঘৰ নং : 89 বয়স : 61 লিঙ্গ : পুৰুষ	BSW0000774 ফটো উপলব্ধ	183 নাম : মিনামুনি দাস স্বামীৰ নাম: শ্যামলমনি দাস ঘৰ নং : 89 বয়স : 55 লিঙ্গ : মহিলা	BSW0000775 ফটো উপলব্ধ
184 নাম : প্ৰদীপ দাস পিতাৰ নাম: শ্যামল দাস ঘৰ নং : 89 বয়স : 39 লিঙ্গ : পুৰুষ	BSW0000776 ফটো উপলব্ধ	185 নাম : দীপক দাস পিতাৰ নাম: শ্যামল দাস ঘৰ নং : 89 বয়স : 33 লিঙ্গ : পুৰুষ	BSW2242797 ফটো উপলব্ধ	S 186 নাম : হিৰিন্ধা বড়ো পিতাৰ নাম: জলাৰাম বড়ো ঘৰ নং : 47 বয়স : 31 লিঙ্গ : মহিলা	BSW0160457 ফটো উপলব্ধ
187 নাম : অনিতা দাস স্বামীৰ নাম: প্ৰদীপ চন্দ্ৰমণি দাস ঘৰ নং : 27 বয়স : 27 লিঙ্গ : মহিলা	BSW0547695 ফটো উপলব্ধ	188 নাম : শূক্ৰা দাস পিতাৰ নাম: শ্যামলমনি দাস ঘৰ নং : 47 বয়স : 21 লিঙ্গ : পুৰুষ	BSW3886496 ফটো উপলব্ধ	189 নাম : কেদাৰী মুনিদাস পিতাৰ নাম: অনিল মণিদাস ঘৰ নং : 84 বয়স : 31 লিঙ্গ : পুৰুষ	BSW0115428 ফটো উপলব্ধ
190 নাম : আদিত্য দাস পিতাৰ নাম: অনিল দাস ঘৰ নং : 48 খ বয়স : 29 লিঙ্গ : পুৰুষ	PYI0133041 ফটো উপলব্ধ	191 নাম : অঞ্জলী দাস স্বামীৰ নাম: মহাদেৱ দাস ঘৰ নং : 89 বয়স : 70 লিঙ্গ : মহিলা	BSW0000777 ফটো উপলব্ধ	192 নাম : ৰংগমলা বিশ্বাস স্বামীৰ নাম: ফণি বিশ্বাস ঘৰ নং : 89 বয়স : 43 লিঙ্গ : মহিলা	BSW3860079 ফটো উপলব্ধ
193 নাম : নিৰ্মল বিশ্বাস পিতাৰ নাম: ফণি বিশ্বাস ঘৰ নং : 49 বয়স : 29 লিঙ্গ : পুৰুষ	BSW0553529 ফটো উপলব্ধ	194 নাম : পৰিমল বিশ্বাস পিতাৰ নাম: ফণি বিশ্বাস ঘৰ নং : 49 বয়স : 25 লিঙ্গ : পুৰুষ	BSW0549352 ফটো উপলব্ধ	195 নাম : মনু দাস পিতাৰ নাম: যতীন্দ্ৰ দাস ঘৰ নং : 50 বয়স : 75 লিঙ্গ : পুৰুষ	BSW0000779 ফটো উপলব্ধ
S 196 নাম : ফুলমতী দাস স্বামীৰ নাম: মনু দাস ঘৰ নং : 60 বয়স : 60 লিঙ্গ : মহিলা	BSW2235883 ফটো উপলব্ধ	197 নাম : ফুলমতি দাস স্বামীৰ নাম: বিৰেন দাস ঘৰ নং : 51 বয়স : 58 লিঙ্গ : মহিলা	BSW0000780 ফটো উপলব্ধ	198 নাম : শূক্ৰদেৱ দাস পিতাৰ নাম: বিৰেন দাস ঘৰ নং : 51 বয়স : 36 লিঙ্গ : পুৰুষ	BSW0499426 ফটো উপলব্ধ
199 নাম : বিষকা দাস স্বামীৰ নাম: চিত্ত দাস ঘৰ নং : 52 বয়স : 41 লিঙ্গ : মহিলা	BSW0552661 ফটো উপলব্ধ	200 নাম : চিত্ত দাস পিতাৰ নাম: বিশ্বনাথ দাস ঘৰ নং : 52 বয়স : 40 লিঙ্গ : পুৰুষ	BSW2235930 ফটো উপলব্ধ	201 নাম : লক্ষী দাস স্বামীৰ নাম: অবিনাশ দাস ঘৰ নং : 50 বয়স : 55 লিঙ্গ : মহিলা	BSW0000783 ফটো উপলব্ধ
202 নাম : নকুল দাস পিতাৰ নাম: হৰেন্দ্ৰ দাস ঘৰ নং : 58 বয়স : 65 লিঙ্গ : পুৰুষ	BSW0000784 ফটো উপলব্ধ	E 203 নাম : কৈশল্যা দাস স্বামীৰ নাম: নকুল দাস ঘৰ নং : 58 বয়স : 64 লিঙ্গ : মহিলা	BSW0000785 ফটো উপলব্ধ	204 নাম : ননী চন্দ্ৰ দাস পিতাৰ নাম: নকুল দাস ঘৰ নং : 58 বয়স : 39 লিঙ্গ : পুৰুষ	BSW0000787 ফটো উপলব্ধ
205 নাম : ললিতা দাস পিতাৰ নাম: নকুল দাস ঘৰ নং : 54 বয়স : 35 লিঙ্গ : মহিলা	PYI0019752 ফটো উপলব্ধ	206 নাম : ৰেখামণি দাস স্বামীৰ নাম: ননিচন্দ্ৰ দাস ঘৰ নং : 54 বয়স : 30 লিঙ্গ : মহিলা	BSW3857521 ফটো উপলব্ধ	#2 207 নাম : গোপাল দাস পিতাৰ নাম: নকুল মণিদাস ঘৰ নং : 58 বয়স : 29 লিঙ্গ : পুৰুষ	BSW0124875 ফটো উপলব্ধ
208 নাম : বিশ্বনাথ দাস পিতাৰ নাম: আকালী দাস ঘৰ নং : 55 বয়স : 62 লিঙ্গ : পুৰুষ	BSW0000788 ফটো উপলব্ধ	209 নাম : পৰিমল দাস পিতাৰ নাম: অনিল দাস ঘৰ নং : 56 বয়স : 46 লিঙ্গ : পুৰুষ	BSW0000791 ফটো উপলব্ধ	210 নাম : নাৰায়নমণী দাস পিতাৰ নাম: সদাসী দাস ঘৰ নং : 59 বয়স : 72 লিঙ্গ : পুৰুষ	BSW0000792 ফটো উপলব্ধ



# 211 নাম : বাখল চন্দ্ৰ বিশ্বাস পিতাৰ নাম: ৰমণী বিশ্বাস ঘৰ নং : 57 খ বয়স : 66 লিঙ্গ : পুৰুষ	BSW0472241 ফটো উপলব্ধ	E 212 নাম : বিচকামনী দাস স্বামীৰ নাম: নাৰায়নমনি দাস ঘৰ নং : 59 বয়স : 65 লিঙ্গ : মহিলা	BSW0000793 ফটো উপলব্ধ	# 213 নাম : মালতী বিশ্বাস স্বামীৰ নাম: বাখল চন্দ্ৰ বিশ্বাস ঘৰ নং : 57 খ বয়স : 56 লিঙ্গ : মহিলা	BSW0470872 ফটো উপলব্ধ
214 নাম : ববিতা বৰো স্বামীৰ নাম: প্ৰবীন বড়ো ঘৰ নং : 57 বয়স : 39 লিঙ্গ : মহিলা	PYI0143396 ফটো উপলব্ধ	215 নাম : সুভাষ মনি দাস পিতাৰ নাম: নাৰায়ন মনি দাস ঘৰ নং : 59 বয়স : 35 লিঙ্গ : পুৰুষ	BSW2242811 ফটো উপলব্ধ	216 নাম : চিনি মনি দাস পিতাৰ নাম: নাৰায়ন মনি দাস ঘৰ নং : 59 বয়স : 33 লিঙ্গ : পুৰুষ	BSW2242800 ফটো উপলব্ধ
# 217 নাম : আনন্দ বিশ্বাস পিতাৰ নাম: বাখল বিশ্বাস ঘৰ নং : 57 খ বয়স : 33 লিঙ্গ : পুৰুষ	BSW0543520 ফটো উপলব্ধ	218 নাম : নন্দ বিশ্বাস পিতাৰ নাম: বাখল চন্দ্ৰ বিশ্বাস ঘৰ নং : 20 বয়স : 20 লিঙ্গ : পুৰুষ	PYI0034199 ফটো উপলব্ধ	219 নাম : হৰি দাস পিতাৰ নাম: সতীশচন্দ্ৰমুনি দাস ঘৰ নং : 68 বয়স : 68 লিঙ্গ : পুৰুষ	BSW2236091 ফটো উপলব্ধ
220 নাম : প্ৰমিলামনি দাস স্বামীৰ নাম: হৰি দাস ঘৰ নং : 59 বয়স : 56 লিঙ্গ : মহিলা	BSW0000794 ফটো উপলব্ধ	221 নাম : শ্ৰিবেস দাস পিতাৰ নাম: হৰি দাস ঘৰ নং : 59 বয়স : 38 লিঙ্গ : পুৰুষ	BSW0456772 ফটো উপলব্ধ	222 নাম : জুশা দাস স্বামীৰ নাম: শ্ৰীবাস দাস ঘৰ নং : 59 বয়স : 31 লিঙ্গ : মহিলা	BSW0545491 ফটো উপলব্ধ
223 নাম : মালঞ্জ মনি দাস স্বামীৰ নাম: মুনিদ্ৰমনি দাস ঘৰ নং : 60 বয়স : 75 লিঙ্গ : মহিলা	BSW0000795 ফটো উপলব্ধ	224 নাম : শ্ৰীসিদামমনি দাস পিতাৰ নাম: মুনিদ্ৰমনি দাস ঘৰ নং : 60 বয়স : 48 লিঙ্গ : পুৰুষ	BSW0000796 ফটো উপলব্ধ	225 নাম : নিখিল দাস মাতৃৰ নাম: মালঞ্জ দাস ঘৰ নং : 60 বয়স : 43 লিঙ্গ : পুৰুষ	BSW0339218 ফটো উপলব্ধ
226 নাম : কঞ্জমনি দাস স্বামীৰ নাম: সিদামমনি দাস ঘৰ নং : 60 বয়স : 42 লিঙ্গ : মহিলা	BSW0000797 ফটো উপলব্ধ	227 নাম : অলপনা দাস স্বামীৰ নাম: সুভাষ মনিদাস ঘৰ নং : 60 বয়স : 35 লিঙ্গ : মহিলা	BSW0131938 ফটো উপলব্ধ	228 নাম : ললিতা দাস স্বামীৰ নাম: নিখিল দাস ঘৰ নং : 60 বয়স : 35 লিঙ্গ : মহিলা	BSW0339051 ফটো উপলব্ধ
229 নাম : চণ্ডি দাস পিতাৰ নাম: মালঞ্জ মনি দাস ঘৰ নং : 60 বয়স : 33 লিঙ্গ : পুৰুষ	BSW2242833 ফটো উপলব্ধ	230 নাম : ৰসমালা মণিদাস স্বামীৰ নাম: চিনি মণিদাস ঘৰ নং : 60 বয়স : 31 লিঙ্গ : মহিলা	BSW0132258 ফটো উপলব্ধ	231 নাম : পূৰ্ণিমা দাস স্বামীৰ নাম: চণ্ডি দাস ঘৰ নং : 60 বয়স : 31 লিঙ্গ : মহিলা	BSW0339168 ফটো উপলব্ধ
232 নাম : সিদ্ধবালা সৰকাৰ স্বামীৰ নাম: অক্ষয় সৰকাৰ ঘৰ নং : 61 বয়স : 82 লিঙ্গ : মহিলা	BSW0000799 ফটো উপলব্ধ	# 233 নাম : বিধান চৰকাৰ পিতাৰ নাম: অক্ষয় চৰকাৰ ঘৰ নং : 61 বয়স : 55 লিঙ্গ : পুৰুষ	BSW0000800 ফটো উপলব্ধ	234 নাম : মমতা সৰকাৰ স্বামীৰ নাম: বিধান সৰকাৰ ঘৰ নং : 61 বয়স : 55 লিঙ্গ : মহিলা	BSW0000801 ফটো উপলব্ধ
# 235 নাম : সিদাম চৰকাৰ পিতাৰ নাম: অক্ষয় চৰকাৰ ঘৰ নং : 61 বয়স : 53 লিঙ্গ : পুৰুষ	BSW0000802 ফটো উপলব্ধ	236 নাম : মধুৰাম চৰকাৰ পিতাৰ নাম: অক্ষয় চৰকাৰ ঘৰ নং : 61 বয়স : 48 লিঙ্গ : পুৰুষ	BSW0000803 ফটো উপলব্ধ	237 নাম : অনিমা চৰকাৰ স্বামীৰ নাম: মধুৰাম চৰকাৰ ঘৰ নং : 61 বয়স : 46 লিঙ্গ : মহিলা	BSW0000804 ফটো উপলব্ধ
# 238 নাম : ৰিতা চৰকাৰ স্বামীৰ নাম: সিদাম চৰকাৰ ঘৰ নং : 61 বয়স : 44 লিঙ্গ : মহিলা	BSW0000805 ফটো উপলব্ধ	239 নাম : কেশৱ সৰকাৰ পিতাৰ নাম: সুভাষ সৰকাৰ ঘৰ নং : 61 বয়স : 44 লিঙ্গ : পুৰুষ	BSW0000806 ফটো উপলব্ধ	240 নাম : মমতা চৰকাৰ পিতাৰ নাম: বিধান চৰকাৰ ঘৰ নং : 61 বয়স : 28 লিঙ্গ : মহিলা	BSW0108431 ফটো উপলব্ধ



241 নাম : অজিত চৰকাৰ পিতাৰ নাম: বিধান চৰকাৰ ঘৰ নং : ৬২ বয়স : 27 লিঙ্গ : পুৰুষ	BSW0108522 ফটো উপলব্ধ	242 নাম : অঞ্জন সৰকাৰ পিতাৰ নাম: বিধান সৰকাৰ ঘৰ নং : ৬২ বয়স : 26 লিঙ্গ : পুৰুষ	BSW0338707 ফটো উপলব্ধ	243 নাম : প্ৰসেনজিৎ সৰকাৰ পিতাৰ নাম: মধুৰাম সৰকাৰ ঘৰ নং : 61 বয়স : 23 লিঙ্গ : পুৰুষ	BSW0558841 ফটো উপলব্ধ
E 244 নাম : মেনকা চক্ৰবৰ্তী স্বামীৰ নাম: শশীন্দ্ৰ চক্ৰবৰ্তী ঘৰ নং : ৬২ বয়স : 69 লিঙ্গ : মহিলা	BSW1600880 ফটো উপলব্ধ	245 নাম : তপন চক্ৰবৰ্তী পিতাৰ নাম: শশীন্দ্ৰ চক্ৰবৰ্তী ঘৰ নং : ৬২ বয়স : 43 লিঙ্গ : পুৰুষ	BSW1600879 ফটো উপলব্ধ	246 নাম : প্ৰশান্ত চক্ৰবৰ্তী পিতাৰ নাম: শশীন্দ্ৰ চক্ৰবৰ্তী ঘৰ নং : ৬২ বয়স : 36 লিঙ্গ : পুৰুষ	BSW1600868 ফটো উপলব্ধ
247 নাম : সপ্না চক্ৰবৰ্তী স্বামীৰ নাম: তপন চক্ৰবৰ্তী ঘৰ নং : 62 বয়স : 36 লিঙ্গ : মহিলা	BSW0467878 ফটো উপলব্ধ	248 নাম : ভৱানী চক্ৰবৰ্তী পিতাৰ নাম: বিধুভূষণ চক্ৰবৰ্তী ঘৰ নং : 62 বয়স : 29 লিঙ্গ : মহিলা	DNB0328765 ফটো উপলব্ধ	S 249 নাম : হীক্ষিয়ার মাৰ্বাক পিতাৰ নাম: লেংগাবেট চাংমা ঘৰ নং : 62 বয়স : 21 লিঙ্গ : পুৰুষ	PYI0125385 ফটো উপলব্ধ
250 নাম : গোপাল চক্ৰবৰ্তী পিতাৰ নাম: ব্ৰজেন চক্ৰবৰ্তী ঘৰ নং : ৬২ ক বয়স : 23 লিঙ্গ : পুৰুষ	BSW0506980 ফটো উপলব্ধ	S 251 নাম : সুভাষ চৰকাৰ পিতাৰ নাম: অক্ষয় চৰকাৰ ঘৰ নং : ৬৩ বয়স : 65 লিঙ্গ : পুৰুষ	BSW0000807 ফটো উপলব্ধ	252 নাম : শুভলাবালা চৰকাৰ স্বামীৰ নাম: সুভাষ চৰকাৰ ঘৰ নং : ৬৩ বয়স : 56 লিঙ্গ : মহিলা	BSW0000808 ফটো উপলব্ধ
253 নাম : কৈশল্যা বৈশ্য স্বামীৰ নাম: জগদীশ বৈশ্য ঘৰ নং : ৬৪ বয়স : 58 লিঙ্গ : মহিলা	BSW0000809 ফটো উপলব্ধ	254 নাম : বিপুল মণ্ডল পিতাৰ নাম: ননি মণ্ডল ঘৰ নং : 64 বয়স : 24 লিঙ্গ : পুৰুষ	BSW3861119 ফটো উপলব্ধ	255 নাম : বনজিত মণ্ডল মাতৃৰ নাম: স্বৰস্বতী বৈশ্য ঘৰ নং : 64 বয়স : 22 লিঙ্গ : পুৰুষ	PYI0039297 ফটো উপলব্ধ
256 নাম : দুখী বৈশ্য পিতাৰ নাম: জগদীশ বৈশ্য ঘৰ নং : ৬৫ বয়স : 25 লিঙ্গ : মহিলা	BSW0471284 ফটো উপলব্ধ	257 নাম : শংকৰ ভেটুৱাল পিতাৰ নাম: বিষ্ণুৰাজ ভেটুৱাল ঘৰ নং : 65 বয়স : 20 লিঙ্গ : পুৰুষ	PYI0088716 ফটো উপলব্ধ	258 নাম : নিশাৰানী চৰকাৰ স্বামীৰ নাম: বাৰেন চৰকাৰ ঘৰ নং : ৬৬ বয়স : 62 লিঙ্গ : মহিলা	BSW0000812 ফটো উপলব্ধ
259 নাম : গৌৰাঙ্গ চৰকাৰ পিতাৰ নাম: বাৰেন চৰকাৰ ঘৰ নং : ৬৬ বয়স : 40 লিঙ্গ : পুৰুষ	BSW0000813 ফটো উপলব্ধ	260 নাম : ৰঞ্জিতা সৰকাৰ স্বামীৰ নাম: গৌৰাঙ্গ সৰকাৰ ঘৰ নং : ৬৬ বয়স : 33 লিঙ্গ : মহিলা	BSW1532861 ফটো উপলব্ধ	261 নাম : দয়াল দেবনাথ পিতাৰ নাম: শংকৰ দেবনাথ ঘৰ নং : ৬৬ বয়স : 32 লিঙ্গ : পুৰুষ	BSW0557256 ফটো উপলব্ধ
262 নাম : প্ৰণৱ সৰকাৰ পিতাৰ নাম: বিৰেন সৰকাৰ ঘৰ নং : ৬৬ বয়স : 30 লিঙ্গ : পুৰুষ	BSW0139857 ফটো উপলব্ধ	263 নাম : শিব দেবনাথ পিতাৰ নাম: শংকৰ দেবনাথ ঘৰ নং : 66 বয়স : 29 লিঙ্গ : পুৰুষ	BSW0439745 ফটো উপলব্ধ	264 নাম : ৰঞ্জন দেৱনাথ পিতাৰ নাম: শংকৰ দেৱনাথ ঘৰ নং : 66 বয়স : 26 লিঙ্গ : পুৰুষ	PYI0039404 ফটো উপলব্ধ
265 নাম : পাৰ্বতী দেৱনাথ স্বামীৰ নাম: দয়াল দেৱনাথ ঘৰ নং : 66 বয়স : 23 লিঙ্গ : মহিলা	PYI0039412 ফটো উপলব্ধ	266 নাম : প্ৰিয়ান্কা সৰকাৰ স্বামীৰ নাম: প্ৰণৱ সৰকাৰ ঘৰ নং : 66 বয়স : 22 লিঙ্গ : মহিলা	BSW3880622 ফটো উপলব্ধ	267 নাম : শংকৰ দেবনাথ পিতাৰ নাম: হেমন্ত দেবনাথ ঘৰ নং : ৬৬ ক বয়স : 53 লিঙ্গ : পুৰুষ	BSW0338954 ফটো উপলব্ধ
268 নাম : শ্যামল মনি দাস পিতাৰ নাম: জাতিন্দ্ৰ মনি দাস ঘৰ নং : ৬৭ বয়স : 66 লিঙ্গ : পুৰুষ	BSW0000814 ফটো উপলব্ধ	269 নাম : পদ্মাৰালা দাস স্বামীৰ নাম: শ্যামলচন্দ্ৰ দাস ঘৰ নং : ৬৭ বয়স : 58 লিঙ্গ : মহিলা	BSW0000815 ফটো উপলব্ধ	270 নাম : তুলসী মনিদাস স্বামীৰ নাম: পৰান দাস ঘৰ নং : ৬৭ বয়স : 39 লিঙ্গ : মহিলা	BSW0274340 ফটো উপলব্ধ



271 নাম : পৰান দাস পিতাৰ নাম: শ্যামল চন্দ্ৰ দাস ঘৰ নং : ৬৭ বয়স : 37 লিঙ্গ : পুৰুষ	BSW2242844 ফটো উপলব্ধ	272 নাম : বেন বৈশ্য স্বামীৰ নাম: সুনীল বৈশ্য ঘৰ নং : ৬৯ বয়স : 65 লিঙ্গ : মহিলা	BSW0000816 ফটো উপলব্ধ	273 নাম : বসু দেব বৈশ্য পিতাৰ নাম: সুনীল বৈশ্য ঘৰ নং : ৬৯ বয়স : 45 লিঙ্গ : পুৰুষ	BSW0000817 ফটো উপলব্ধ
274 নাম : চম্পা ৰাণী বৈশ্য স্বামীৰ নাম: বসু দেব বৈশ্য ঘৰ নং : ৬৯ বয়স : 38 লিঙ্গ : মহিলা	BSW0000818 ফটো উপলব্ধ	275 নাম : ৰায়ধনু দাস পিতাৰ নাম: সহদেব দাস ঘৰ নং : ৭০ বয়স : 47 লিঙ্গ : পুৰুষ	BSW0000821 ফটো উপলব্ধ	276 নাম : মালতী দেবনাথ মাতৃৰ নাম: শ্যল্য বালী দাস ঘৰ নং : ৭০ বয়স : 45 লিঙ্গ : মহিলা	BSW0275214 ফটো উপলব্ধ
277 নাম : বাসন্তী দাস স্বামীৰ নাম: ৰাইধন দাস ঘৰ নং : ৭০ বয়স : 40 লিঙ্গ : মহিলা	BSW0000822 ফটো উপলব্ধ	# 278 নাম : প্ৰমিলা দাস স্বামীৰ নাম: নিকুঞ্জ দাস ঘৰ নং : 211 বয়স : 31 লিঙ্গ : মহিলা	BSW1133339 ফটো উপলব্ধ	279 নাম : কৰন দেবনাথ মাতৃৰ নাম: মালতী দেবনাথ ঘৰ নং : 70 বয়স : 24 লিঙ্গ : পুৰুষ	BSW3872959 ফটো উপলব্ধ
280 নাম : স্বপ্না দাস পিতাৰ নাম: ৰায়ধন দাস ঘৰ নং : 70 বয়স : 22 লিঙ্গ : মহিলা	BSW0531541 ফটো উপলব্ধ	281 নাম : চন্দন দাস পিতাৰ নাম: ৰায়ধন দাস ঘৰ নং : 70 বয়স : 21 লিঙ্গ : পুৰুষ	BSW3892619 ফটো উপলব্ধ	282 নাম : সুগন্ধ সিং স্বামীৰ নাম: সুন্দৰ সিং ঘৰ নং : ৭১ বয়স : 80 লিঙ্গ : মহিলা	BSW0000823 ফটো উপলব্ধ
283 নাম : কল্যাণী সিং স্বামীৰ নাম: ৰাম সিং ঘৰ নং : 71 বয়স : 36 লিঙ্গ : মহিলা	BSW0439257 ফটো উপলব্ধ	284 নাম : সঞ্জীৱ সিং পিতাৰ নাম: ৰঞ্জিত সিং ঘৰ নং : 71 বয়স : 25 লিঙ্গ : পুৰুষ	BSW3879863 ফটো উপলব্ধ	285 নাম : মাইন সিং স্বামীৰ নাম: ৰাজু সিং ঘৰ নং : ৭১ক বয়স : 28 লিঙ্গ : মহিলা	BSW0069310 ফটো উপলব্ধ
286 নাম : সঞ্জয় সিং পিতাৰ নাম: ৰঞ্জিত সিং ঘৰ নং : ৭১ক বয়স : 23 লিঙ্গ : পুৰুষ	BSW0467928 ফটো উপলব্ধ	287 নাম : দিপালী সিং স্বামীৰ নাম: ৰঞ্জিত সিং ঘৰ নং : ৭১ক বয়স : 48 লিঙ্গ : মহিলা	BSW0339473 ফটো উপলব্ধ	288 নাম : কিৰণ ডেকা সিং স্বামীৰ নাম: কমল সিং ঘৰ নং : ৭১ক বয়স : 61 লিঙ্গ : মহিলা	BSW0000825 ফটো উপলব্ধ
289 নাম : ৰাজু সিংহ পিতাৰ নাম: কমল সিংহ ঘৰ নং : ৭১ক বয়স : 32 লিঙ্গ : পুৰুষ	BSW1532872 ফটো উপলব্ধ	290 নাম : পুতলী বৈশ্য স্বামীৰ নাম: শংকৰ বৈশ্য ঘৰ নং : ৭৩খ বয়স : 37 লিঙ্গ : মহিলা	BSW0275305 ফটো উপলব্ধ	291 নাম : জশা বৈশ্য স্বামীৰ নাম: গোপাল বৈশ্য ঘৰ নং : 73 বয়স : 28 লিঙ্গ : মহিলা	BSW0437731 ফটো উপলব্ধ
292 নাম : পৰিণীতা বৈশ্য মাতৃৰ নাম: অনন্ত বৈশ্য ঘৰ নং : ৭৩ বয়স : 27 লিঙ্গ : মহিলা	BSW0275263 ফটো উপলব্ধ	# 293 নাম : দিপাক্ষৰ গুপ্তা পিতাৰ নাম: ছোটু গুপ্তা ঘৰ নং : 73ক বয়স : 25 লিঙ্গ : পুৰুষ	BSW0338434 ফটো উপলব্ধ	294 নাম : দীপিকা গুপ্তা পিতাৰ নাম: ছোটু গুপ্তা ঘৰ নং : 73ক বয়স : 21 লিঙ্গ : মহিলা	PYI0039370 ফটো উপলব্ধ
295 নাম : অঞ্জনা বৈশ্য স্বামীৰ নাম: জয়দেৱ বৈশ্য ঘৰ নং : ৭৩খ বয়স : 38 লিঙ্গ : মহিলা	BSW0106500 ফটো উপলব্ধ	296 নাম : মনোজ বৈশ্য পিতাৰ নাম: জয়দেৱ বৈশ্য ঘৰ নং : 73খ বয়স : 20 লিঙ্গ : পুৰুষ	PYI0041699 ফটো উপলব্ধ	# 297 নাম : দেৱজিত গুপ্তা পিতাৰ নাম: ছোটু গুপ্তা ঘৰ নং : 73ক বয়স : 19 লিঙ্গ : পুৰুষ	PYI0139881 ফটো উপলব্ধ
298 নাম : সুনীতি বৈশ্য স্বামীৰ নাম: সুধীৰ বৈশ্য ঘৰ নং : ৭৩খ বয়স : 70 লিঙ্গ : মহিলা	BSW0000827 ফটো উপলব্ধ	#2 299 নাম : ছোটু গুপ্তা পিতাৰ নাম: গোপাল গুপ্তা ঘৰ নং : ৭৩ক বয়স : 61 লিঙ্গ : পুৰুষ	BSW2236535 ফটো উপলব্ধ	# 300 নাম : সাবিত্ৰী গুপ্তা স্বামীৰ নাম: ছোটু গুপ্তা ঘৰ নং : ৭৩ক বয়স : 52 লিঙ্গ : মহিলা	BSW0000826 ফটো উপলব্ধ



301	BSW0000829	ফটো উপলব্ধ	নাম : জয়দেব বৈশ্য পিতাৰ নাম: সুধীৰ বৈশ্য ঘৰ নং : ৭৩খ বয়স : 48 লিঙ্গ : পুৰুষ	302	BSW2236580	ফটো উপলব্ধ	নাম : শংকৰ বৈশ্য পিতাৰ নাম: সুধীৰ বৈশ্য ঘৰ নং : ৭৩খ বয়স : 42 লিঙ্গ : পুৰুষ	303	BSW2236591	ফটো উপলব্ধ	নাম : নাৰায়ন বৈশ্য পিতাৰ নাম: সুধীৰ বৈশ্য ঘৰ নং : ৭৩খ বয়স : 40 লিঙ্গ : পুৰুষ
304	BSW2236604	ফটো উপলব্ধ	নাম : গোপাল বৈশ্য পিতাৰ নাম: সুধীৰ বৈশ্য ঘৰ নং : ৭৩খ বয়স : 33 লিঙ্গ : পুৰুষ	305	BSW2243052	ফটো উপলব্ধ	নাম : অনন্ত বৈশ্য মাতৃৰ নাম: সুনীতি বৈশ্য ঘৰ নং : ৭৩খ বয়স : 31 লিঙ্গ : পুৰুষ	306	PYI0034181	ফটো উপলব্ধ	নাম : বিকাশ দাস পিতাৰ নাম: সুধন দাস ঘৰ নং : 74 বয়স : 33 লিঙ্গ : পুৰুষ
307	BSW0458471	ফটো উপলব্ধ	নাম : সনটনা দেৱনাথ মাতৃৰ নাম: মালতী দাস ঘৰ নং : ৭৪ বয়স : 25 লিঙ্গ : মহিলা	308	BSW0000830	ফটো উপলব্ধ	নাম : তুলসী মজুমদাৰ স্বামীৰ নাম: ভবতুহ মজুমদাৰ ঘৰ নং : ৭৫ বয়স : 62 লিঙ্গ : মহিলা	309	BSW0000831	ফটো উপলব্ধ	নাম : দেবতোষ মজুমদাৰ পিতাৰ নাম: ভবতুহ মজুমদাৰ ঘৰ নং : ৭৫ বয়স : 54 লিঙ্গ : পুৰুষ
310	BSW0149385	ফটো উপলব্ধ	নাম : প্ৰিয়তোষ মজুমদাৰ মাতৃৰ নাম: তুলসী মজুমদাৰ ঘৰ নং : ৭৫ বয়স : 49 লিঙ্গ : পুৰুষ	311	BSW2236637	ফটো উপলব্ধ	নাম : সন্ধ্যা মজুমদাৰ স্বামীৰ নাম: দেবতুহ মজুমদাৰ ঘৰ নং : ৭৫ বয়স : 48 লিঙ্গ : মহিলা	312	BSW0107565	ফটো উপলব্ধ	নাম : অনিমা মজুমদাৰ স্বামীৰ নাম: প্ৰিয়তোষ মজুমদাৰ ঘৰ নং : ৭৫ বয়স : 40 লিঙ্গ : মহিলা
S2 313	BSW0149575	ফটো উপলব্ধ	নাম : পাৰ্বতী মজুমদাৰ স্বামীৰ নাম: তুলসী মজুমদাৰ ঘৰ নং : ৭৫ বয়স : 33 লিঙ্গ : মহিলা	314	BSW0443788	ফটো উপলব্ধ	নাম : সঞ্জীৱ মজুমদাৰ পিতাৰ নাম: দেবতুহ মজুমদাৰ ঘৰ নং : ৭৫ বয়স : 26 লিঙ্গ : পুৰুষ	315	BSW0000832	ফটো উপলব্ধ	নাম : সাবিত্ৰী মজুমদাৰ পিতাৰ নাম: পাৰ্বতী মজুমদাৰ ঘৰ নং : ৭৬ বয়স : 52 লিঙ্গ : মহিলা
S 316	PYI0098657	ফটো উপলব্ধ	নাম : বিশাজিত মালাকাৰ পিতাৰ নাম: ভূপেশ মালাকাৰ ঘৰ নং : 76ক বয়স : 21 লিঙ্গ : পুৰুষ	317	BSW0569939	ফটো উপলব্ধ	নাম : সুনীতি মজুমদাৰ পিতাৰ নাম: উপেন্দ্ৰ দেবনাথ ঘৰ নং : ৭৭ বয়স : 57 লিঙ্গ : মহিলা	318	BSW0107862	ফটো উপলব্ধ	নাম : টিংক মজুমদাৰ মাতৃৰ নাম: সুনীতি মজুমদাৰ ঘৰ নং : ৭৭ বয়স : 45 লিঙ্গ : পুৰুষ
D 319	BSW0000838	ফটো উপলব্ধ	নাম : প্ৰতিমা মজুমদাৰ স্বামীৰ নাম: ট্ৰেনিছ মজুমদাৰ ঘৰ নং : ৭৭ বয়স : 44 লিঙ্গ : মহিলা	320	BSW0275461	ফটো উপলব্ধ	নাম : অলকা মজুমদাৰ স্বামীৰ নাম: টিঙ্ক মজুমদাৰ ঘৰ নং : ৭৭ বয়স : 38 লিঙ্গ : মহিলা	321	BSW0275420	ফটো উপলব্ধ	নাম : অনীতা মজুমদাৰ স্বামীৰ নাম: বাৰ্জু মজুমদাৰ ঘৰ নং : ৭৭ বয়স : 36 লিঙ্গ : মহিলা
322	BSW0000839	ফটো উপলব্ধ	নাম : কানাই দেৱনাথ পিতাৰ নাম: বেনীমাধৱ দেৱনাথ ঘৰ নং : ৭৮ বয়স : 70 লিঙ্গ : পুৰুষ	323	BSW0000840	ফটো উপলব্ধ	নাম : সন্ধ্যা দেৱনাথ স্বামীৰ নাম: কানাই দেৱনাথ ঘৰ নং : ৭৮ বয়স : 62 লিঙ্গ : মহিলা	324	PYI0065474	ফটো উপলব্ধ	নাম : অনিতা দেৱনাথ পিতাৰ নাম: কানাই দেৱনাথ ঘৰ নং : 78 বয়স : 35 লিঙ্গ : মহিলা
325	BSW0152199	ফটো উপলব্ধ	নাম : বিশ্বজিৎ দেৱনাথ পিতাৰ নাম: কানাই দেৱনাথ ঘৰ নং : ৭৮ বয়স : 33 লিঙ্গ : পুৰুষ	326	BSW0152389	ফটো উপলব্ধ	নাম : ধনঞ্জয় দেৱনাথ পিতাৰ নাম: কানাই দেৱনাথ ঘৰ নং : ৭৮ বয়স : 31 লিঙ্গ : পুৰুষ	E 327	BSW0000842	ফটো উপলব্ধ	নাম : গৌৰ দেৱনাথ পিতাৰ নাম: বেনীমাধৱ দেৱনাথ ঘৰ নং : ৭৮ বয়স : 80 লিঙ্গ : পুৰুষ
D 328	BSW0000843	ফটো উপলব্ধ	নাম : সৰস্বতী দেৱনাথ স্বামীৰ নাম: গৌৰ দেৱনাথ ঘৰ নং : ৭৯ বয়স : 70 লিঙ্গ : মহিলা	329	BSW2236751	ফটো উপলব্ধ	নাম : বিচক্য সৈন্যাসী স্বামীৰ নাম: কানাই সৈন্যাসী ঘৰ নং : ৮০ বয়স : 63 লিঙ্গ : মহিলা	330	BSW0154146	ফটো উপলব্ধ	নাম : বিউটি সৈন্যাসী স্বামীৰ নাম: বাম কৃষ্ণ সৈন্যাসী ঘৰ নং : ৮০ বয়স : 31 লিঙ্গ : মহিলা



331	BSW0000844	ফটো উপলব্ধ	নাম : নিতাই দাস পিতাৰ নাম: যদুলাল দাস ঘৰ নং : ৮২ বয়স : 85 লিঙ্গ : পুৰুষ
332	BSW0000845	ফটো উপলব্ধ	নাম : নন্দলাল দাস পিতাৰ নাম: মনিন্দ্র দাস ঘৰ নং : ৮২ বয়স : 58 লিঙ্গ : পুৰুষ
333	BSW0000846	ফটো উপলব্ধ	নাম : দীপা দেবনাথ দাস স্বামীৰ নাম: নন্দলাল দাস ঘৰ নং : ৮২ বয়স : 47 লিঙ্গ : মহিলা
334	BSW0155945	ফটো উপলব্ধ	নাম : মিথুন দাস পিতাৰ নাম: নন্দলাল দাস ঘৰ নং : ৮২ বয়স : 29 লিঙ্গ : পুৰুষ
335	BSW0274761	ফটো উপলব্ধ	নাম : বিকু দাস পিতাৰ নাম: নন্দলাল দাস ঘৰ নং : ৮২ বয়স : 27 লিঙ্গ : পুৰুষ
336	PY10107185	ফটো উপলব্ধ	নাম : সিপৰতন বৰ্মন পিতাৰ নাম: ধনেশ্বৰ বৰ্মন ঘৰ নং : 82 বয়স : 19 লিঙ্গ : পুৰুষ
337	BSW2236808	ফটো উপলব্ধ	নাম : পৰেশমনি দাস পিতাৰ নাম: বুদ্ধমনি দাস ঘৰ নং : ৮৩ বয়স : 72 লিঙ্গ : পুৰুষ
338	BSW0000847	ফটো উপলব্ধ	নাম : প্ৰসানী দাস স্বামীৰ নাম: পৰেশমনি দাস ঘৰ নং : ৮৩ বয়স : 60 লিঙ্গ : মহিলা
339	BSW2236820	ফটো উপলব্ধ	নাম : সাগৰমনি দাস পিতাৰ নাম: পৰেশমনি দাস ঘৰ নং : ৮৩ বয়স : 44 লিঙ্গ : পুৰুষ
340	BSW2236831	ফটো উপলব্ধ	নাম : উষাৰানী দাস স্বামীৰ নাম: সাগৰমনি দাস ঘৰ নং : ৮৩ বয়স : 40 লিঙ্গ : মহিলা
341	BSW2236842	ফটো উপলব্ধ	নাম : পছেন মনি দাস পিতাৰ নাম: পৰেশ মনি দাস ঘৰ নং : ৮৩ বয়স : 39 লিঙ্গ : পুৰুষ
342	BSW0000848	ফটো উপলব্ধ	নাম : জয়ন্তী মনি দাস স্বামীৰ নাম: পছেন মনি দাস ঘৰ নং : ৮৩ বয়স : 32 লিঙ্গ : মহিলা
343	BSW0000849	ফটো উপলব্ধ	নাম : অপ মজুমদাৰ স্বামীৰ নাম: মনিন্দ্র মজুমদাৰ ঘৰ নং : ৮৪ বয়স : 80 লিঙ্গ : মহিলা
344	BSW0000850	ফটো উপলব্ধ	নাম : প্ৰেমা মজুমদাৰ পিতাৰ নাম: মনিন্দ্র মজুমদাৰ ঘৰ নং : ৮৪ বয়স : 48 লিঙ্গ : পুৰুষ
345	BSW0000852	ফটো উপলব্ধ	নাম : বিমল মজুমদাৰ পিতাৰ নাম: মনিন্দ্র মজুমদাৰ ঘৰ নং : ৮৪ বয়স : 44 লিঙ্গ : পুৰুষ
346	BSW0000853	ফটো উপলব্ধ	নাম : আৰনা মজুমদাৰ স্বামীৰ নাম: প্ৰেমী মজুমদাৰ ঘৰ নং : ৮৪ বয়স : 42 লিঙ্গ : মহিলা
# 347	BSW0000854	ফটো উপলব্ধ	নাম : পৰিমল মজুমদাৰ পিতাৰ নাম: মনিন্দ্র মজুমদাৰ ঘৰ নং : ৮৪ বয়স : 40 লিঙ্গ : পুৰুষ
348	BSW0106260	ফটো উপলব্ধ	নাম : গীতা বানী বিশ্বাস স্বামীৰ নাম: পৰিমল মজুমদাৰ ঘৰ নং : ৮৪ বয়স : 38 লিঙ্গ : মহিলা
349	BSW0000855	ফটো উপলব্ধ	নাম : পূৰ্ণিমা মজুমদাৰ স্বামীৰ নাম: শ্যামল মজুমদাৰ ঘৰ নং : ৮৪ বয়স : 37 লিঙ্গ : মহিলা
350	BSW0000856	ফটো উপলব্ধ	নাম : প্ৰদীপ মজুমদাৰ পিতাৰ নাম: মনি মজুমদাৰ ঘৰ নং : ৮৪ বয়স : 36 লিঙ্গ : পুৰুষ
351	BSW0000857	ফটো উপলব্ধ	নাম : সুকলা মজুমদাৰ স্বামীৰ নাম: বিমল মজুমদাৰ ঘৰ নং : ৮৪ বয়স : 33 লিঙ্গ : মহিলা
352	BSW0569947	ফটো উপলব্ধ	নাম : বেখা মজুমদাৰ স্বামীৰ নাম: প্ৰদীপ মজুমদাৰ ঘৰ নং : 84 বয়স : 28 লিঙ্গ : মহিলা
D 353	BSW0000858	ফটো উপলব্ধ	নাম : বিবেক মজুমদাৰ পিতাৰ নাম: বিবেক মজুমদাৰ ঘৰ নং : ৮৫ বয়স : 78 লিঙ্গ : পুৰুষ
354	BSW0000859	ফটো উপলব্ধ	নাম : বমলা মজুমদাৰ স্বামীৰ নাম: বিবেক মজুমদাৰ ঘৰ নং : ৮৫ বয়স : 65 লিঙ্গ : মহিলা
# 355	BPJ7034608	ফটো উপলব্ধ	নাম : নাগৰী দাস স্বামীৰ নাম: সোনাবাসী দাস ঘৰ নং : 85 বয়স : 46 লিঙ্গ : মহিলা
E 356	BPJ7034595	ফটো উপলব্ধ	নাম : সোনাবাসী দাস পিতাৰ নাম: ত্ৰিথ দাস ঘৰ নং : 85 বয়স : 41 লিঙ্গ : পুৰুষ
D 357	BSW0000860	ফটো উপলব্ধ	নাম : মহা মজুমদাৰ পিতাৰ নাম: বিবেক মজুমদাৰ ঘৰ নং : ৮৫ বয়স : 39 লিঙ্গ : পুৰুষ
358	BSW0479980	ফটো উপলব্ধ	নাম : ভক্ত মজুমদাৰ পিতাৰ নাম: বিবেক মজুমদাৰ ঘৰ নং : ৮৫ বয়স : 34 লিঙ্গ : পুৰুষ
359	BSW0479988	ফটো উপলব্ধ	নাম : বাম মজুমদাৰ পিতাৰ নাম: বিবেক মজুমদাৰ ঘৰ নং : ৮৫ বয়স : 29 লিঙ্গ : পুৰুষ
360	JSP1142868	ফটো উপলব্ধ	নাম : সপ্তমী দাস পিতাৰ নাম: দিনেশ দাস ঘৰ নং : 85 বয়স : 29 লিঙ্গ : মহিলা



361 নাম : বিষ্ণু দাস পিতাৰ নাম: সোনা দাস ঘৰ নং : 85 বয়স : 22 লিঙ্গ : পুৰুষ	BSW0533844 ফটো উপলব্ধ	# 362 নাম : পংকজ দাস পিতাৰ নাম: সোনা দাস ঘৰ নং : 85 বয়স : 21 লিঙ্গ : পুৰুষ	BSW3876919 ফটো উপলব্ধ	363 নাম : নিত্য ৰাজবংশী পিতাৰ নাম: সুবল ৰাজবংশী ঘৰ নং : ৮৭ বয়স : 58 লিঙ্গ : পুৰুষ	BSW2236988 ফটো উপলব্ধ
364 নাম : শ্যামল ৰাজবংশী স্বামীৰ নাম: নিত্য ৰাজবংশী ঘৰ নং : ৮৭ বয়স : 46 লিঙ্গ : মহিলা	BSW0000861 ফটো উপলব্ধ	365 নাম : সূৰ্য্য ৰাজবংশী পিতাৰ নাম: নিত্য ৰাজবংশী ঘৰ নং : ৮৭ বয়স : 32 লিঙ্গ : পুৰুষ	BSW0160317 ফটো উপলব্ধ	366 নাম : জ্যোৎস্না ৰাজবংশী স্বামীৰ নাম: সুবল ৰাজবংশী ঘৰ নং : ৮৮ বয়স : 80 লিঙ্গ : মহিলা	BSW0000862 ফটো উপলব্ধ
E 367 নাম : কমল দাস পিতাৰ নাম: দিনু দাস ঘৰ নং : ৮৯ বয়স : 70 লিঙ্গ : পুৰুষ	BSW0000863 ফটো উপলব্ধ	368 নাম : আৰতি দাস স্বামীৰ নাম: কমল দাস ঘৰ নং : ৮৯ বয়স : 60 লিঙ্গ : মহিলা	BSW0000864 ফটো উপলব্ধ	369 নাম : হেমন্ত ৰাজবংশী পিতাৰ নাম: লেট লখন ৰাজবংশী ঘৰ নং : ৮৯ বয়স : 58 লিঙ্গ : পুৰুষ	BSW0275255 ফটো উপলব্ধ
370 নাম : ফুলমালা ৰাজবংশী স্বামীৰ নাম: হেমন্ত ৰাজবংশী ঘৰ নং : ৮৯ বয়স : 53 লিঙ্গ : মহিলা	BSW0554360 ফটো উপলব্ধ	371 নাম : দিপেন ৰাজবংশী পিতাৰ নাম: হেমন্ত ৰাজবংশী ঘৰ নং : ৮৯ বয়স : 36 লিঙ্গ : পুৰুষ	BSW0339606 ফটো উপলব্ধ	372 নাম : উপেন ৰাজবংশী পিতাৰ নাম: হেমন্ত ৰাজবংশী ঘৰ নং : ৮৯ বয়স : 33 লিঙ্গ : পুৰুষ	BSW0445163 ফটো উপলব্ধ
373 নাম : হিমালী ৰাজবংশী মাতৃৰ নাম: দিপেন ৰাজবংশী ঘৰ নং : ৮৯ বয়স : 32 লিঙ্গ : মহিলা	BSW0339499 ফটো উপলব্ধ	S 374 নাম : স্বপন ৰাজবংশী পিতাৰ নাম: জয়ন ৰাজবংশী ঘৰ নং : ৮৯ বয়স : 29 লিঙ্গ : পুৰুষ	BSW1113687 ফটো উপলব্ধ	375 নাম : বাসুদেৱ ৰাজবংশী পিতাৰ নাম: হেমন্ত ৰাজবংশী ঘৰ নং : ৮৯ বয়স : 27 লিঙ্গ : পুৰুষ	BSW0338772 ফটো উপলব্ধ
376 নাম : সিলিকা ৰাজবংশী স্বামীৰ নাম: বাসুদেৱ ৰাজবংশী ঘৰ নং : 89 বয়স : 27 লিঙ্গ : মহিলা	BSW0456202 ফটো উপলব্ধ	377 নাম : হৰিবোলা ৰাজবংশী পিতাৰ নাম: হেমন্ত ৰাজবংশী ঘৰ নং : 89 বয়স : 24 লিঙ্গ : পুৰুষ	BSW0432807 ফটো উপলব্ধ	378 নাম : প্ৰতিমা বেজবৰুৱা স্বামীৰ নাম: হৰেশ্বৰ বেজবৰুৱা ঘৰ নং : ৯০ বয়স : 85 লিঙ্গ : মহিলা	BSW0000865 ফটো উপলব্ধ
379 নাম : কৃষ্ণ বেজবৰুৱা স্বামীৰ নাম: দেবেন বেজবৰুৱা ঘৰ নং : ৯০ বয়স : 50 লিঙ্গ : মহিলা	BSW0000866 ফটো উপলব্ধ	380 নাম : কৰন দাস পিতাৰ নাম: ৰায়ধন দাস ঘৰ নং : ৯০ বয়স : 25 লিঙ্গ : পুৰুষ	BSW0338533 ফটো উপলব্ধ	381 নাম : যোগেন্দ্ৰ বেজবৰুৱা পিতাৰ নাম: বিষয়ৰাম বেজবৰুৱা ঘৰ নং : ৯১ বয়স : 60 লিঙ্গ : পুৰুষ	BSW0000867 ফটো উপলব্ধ
382 নাম : বিনীতাবালা বেজবৰুৱা স্বামীৰ নাম: যোগেন্দ্ৰ বেজবৰুৱা ঘৰ নং : ৯১ বয়স : 52 লিঙ্গ : মহিলা	BSW0000868 ফটো উপলব্ধ	383 নাম : মামনী বেজবৰুৱা পিতাৰ নাম: যোগেন্দ্ৰ বেজবৰুৱা ঘৰ নং : ৯১ বয়স : 35 লিঙ্গ : মহিলা	BSW0340398 ফটো উপলব্ধ	384 নাম : কৃষ্ণ বেজবৰুৱা পিতাৰ নাম: যোগেন্দ্ৰ বেজবৰুৱা ঘৰ নং : ৯১ বয়স : 34 লিঙ্গ : পুৰুষ	BSW0000870 ফটো উপলব্ধ
385 নাম : হীৰক জ্যোতি বেজবৰুৱা পিতাৰ নাম: জগেন্দ্ৰ বেজবৰুৱা ঘৰ নং : ৯১ বয়স : 25 লিঙ্গ : পুৰুষ	BSW0274712 ফটো উপলব্ধ	386 নাম : আনন্দিৰাম দাস পিতাৰ নাম: শান্তিৰাম দাস ঘৰ নং : ৯২ বয়স : 70 লিঙ্গ : পুৰুষ	BSW0000871 ফটো উপলব্ধ	387 নাম : মইনা দাস স্বামীৰ নাম: আনন্দিৰাম দাস ঘৰ নং : ৯২ বয়স : 60 লিঙ্গ : মহিলা	BSW0000872 ফটো উপলব্ধ
388 নাম : যমুনা দাস পিতাৰ নাম: আনন্দি ৰাম দাস ঘৰ নং : ৯২ বয়স : 39 লিঙ্গ : মহিলা	BSW2243029 ফটো উপলব্ধ	389 নাম : দীপক কুমাৰ দাস পিতাৰ নাম: আনন্দি ৰাম দাস ঘৰ নং : ৯২ বয়স : 37 লিঙ্গ : পুৰুষ	BSW2243007 ফটো উপলব্ধ	390 নাম : ববিতা দাস পিতাৰ নাম: আনন্দি ৰাম দাস ঘৰ নং : ৯২ বয়স : 31 লিঙ্গ : মহিলা	BSW2243030 ফটো উপলব্ধ



391 নাম : অৰ্চনা দাস পিতাৰ নাম: আনন্দি দাস ঘৰ নং : ৯২ বয়স : 29 লিঙ্গ : মহিলা	BSW0480442 ফটো উপলব্ধ	392 নাম : টিকাবাম অধিকাৰী পিতাৰ নাম: নন্দলাল অধিকাৰী ঘৰ নং : ৯৩ বয়স : 78 লিঙ্গ : পুৰুষ	BSW0000873 ফটো উপলব্ধ	393 নাম : সাৰদা দেবী স্বামীৰ নাম: টিকাবাম অধিকাৰী ঘৰ নং : ৯৩ বয়স : 70 লিঙ্গ : মহিলা	BSW0000874 ফটো উপলব্ধ
394 নাম : ঘনশ্যাম অধিকাৰী পিতাৰ নাম: টিকাবাম অধিকাৰী ঘৰ নং : ৯৩ বয়স : 52 লিঙ্গ : পুৰুষ	BSW0000875 ফটো উপলব্ধ	395 নাম : ওমপ্ৰসাদ অধিকাৰী পিতাৰ নাম: টিকাবাম অধিকাৰী ঘৰ নং : ৯৩ বয়স : 48 লিঙ্গ : পুৰুষ	BSW0000876 ফটো উপলব্ধ	396 নাম : সোমায়া অধিকাৰী স্বামীৰ নাম: ঘনশ্যাম অধিকাৰী ঘৰ নং : ৯৩ বয়স : 46 লিঙ্গ : মহিলা	BSW0000878 ফটো উপলব্ধ
397 নাম : সন্তমনি অধিকাৰী পিতাৰ নাম: টিকাবাম অধিকাৰী ঘৰ নং : ৯৩ বয়স : 36 লিঙ্গ : পুৰুষ	BSW0000879 ফটো উপলব্ধ	398 নাম : চান্তা অধিকাৰী স্বামীৰ নাম: ওম প্ৰকাশ অধিকাৰী ঘৰ নং : ৯৩ বয়স : 35 লিঙ্গ : মহিলা	BSW0000880 ফটো উপলব্ধ	399 নাম : দিলমায়া দেবী স্বামীৰ নাম: শান্তমণি অধিকাৰী ঘৰ নং : 93 বয়স : 29 লিঙ্গ : মহিলা	BSW0439513 ফটো উপলব্ধ
400 নাম : বিশাল অধিকাৰী পিতাৰ নাম: ঘনশ্যাম অধিকাৰী ঘৰ নং : 93 বয়স : 22 লিঙ্গ : পুৰুষ	BSW0574707 ফটো উপলব্ধ	401 নাম : জয়ন্ত দাস পিতাৰ নাম: গজেন দাস ঘৰ নং : ৯৪ বয়স : 48 লিঙ্গ : পুৰুষ	BSW0000881 ফটো উপলব্ধ	402 নাম : দিগন্ত দাস পিতাৰ নাম: গজেন দাস ঘৰ নং : ৯৪ বয়স : 45 লিঙ্গ : পুৰুষ	BSW0000882 ফটো উপলব্ধ
403 নাম : নিমাতী দাস স্বামীৰ নাম: দিগন্ত দাস ঘৰ নং : ৯৪ বয়স : 41 লিঙ্গ : মহিলা	BSW0000883 ফটো উপলব্ধ	404 নাম : কৃষ্ণ প্ৰসাদ চিমোৰিয়া পিতাৰ নাম: লক্ষী প্ৰসাদ চিমোৰিয়া ঘৰ নং : ৯৫ বয়স : 62 লিঙ্গ : পুৰুষ	BSW0000884 ফটো উপলব্ধ	405 নাম : টংকমায়া চিমৰীয়া স্বামীৰ নাম: কৃষ্ণপ্ৰসাদ চিমৰীয়া ঘৰ নং : ৯৫ বয়স : 55 লিঙ্গ : মহিলা	BSW0000885 ফটো উপলব্ধ
406 নাম : শিব কুমাৰ চিমৰীয়া পিতাৰ নাম: কৃষ্ণ প্ৰসাদ চিমৰীয়া ঘৰ নং : ৯৫ বয়স : 25 লিঙ্গ : পুৰুষ	BSW0497230 ফটো উপলব্ধ	407 নাম : প্ৰেমপ্ৰসাদ উপ্ৰেতী পিতাৰ নাম: লক্ষীপ্ৰসাদ উপ্ৰেতী ঘৰ নং : ৯৭ বয়স : 72 লিঙ্গ : পুৰুষ	BSW2237298 ফটো উপলব্ধ	408 নাম : কমল উপ্ৰেতী পিতাৰ নাম: প্ৰেমপ্ৰসাদ উপ্ৰেতী ঘৰ নং : ৯৭ বয়স : 52 লিঙ্গ : পুৰুষ	BSW0000887 ফটো উপলব্ধ
409 নাম : টিকামায়া উপ্ৰেতী স্বামীৰ নাম: কমল উপ্ৰেতী ঘৰ নং : ৯৭ বয়স : 46 লিঙ্গ : মহিলা	BSW0000888 ফটো উপলব্ধ	410 নাম : টিকাবাম উপ্ৰেতী পিতাৰ নাম: প্ৰেমপ্ৰসাদ উপ্ৰেতী ঘৰ নং : ৯৭ বয়স : 46 লিঙ্গ : পুৰুষ	BSW0000889 ফটো উপলব্ধ	S 411 নাম : গোমা উপ্ৰেতী পিতাৰ নাম: প্ৰেমপ্ৰসাদ উপ্ৰেতী ঘৰ নং : ৯৭ বয়স : 39 লিঙ্গ : মহিলা	BSW0000891 ফটো উপলব্ধ
412 নাম : দময়ন্তী দেবী স্বামীৰ নাম: টিকাবাম উপ্ৰেতী ঘৰ নং : ৯৭ বয়স : 35 লিঙ্গ : মহিলা	BSW0168039 ফটো উপলব্ধ	413 নাম : লোহিত উপ্ৰেতী পিতাৰ নাম: কমল উপ্ৰেতী ঘৰ নং : ৯৭ বয়স : 23 লিঙ্গ : পুৰুষ	BSW0491910 ফটো উপলব্ধ	414 নাম : গনেশপ্ৰসাদ উপ্ৰেতী পিতাৰ নাম: লক্ষীপ্ৰসাদ উপ্ৰেতী ঘৰ নং : ৯৮ বয়স : 65 লিঙ্গ : পুৰুষ	BSW0000892 ফটো উপলব্ধ
415 নাম : ৰূপা উপ্ৰেতী স্বামীৰ নাম: গনেশপ্ৰসাদ উপ্ৰেতী ঘৰ নং : ৯৮ বয়স : 50 লিঙ্গ : মহিলা	BSW0000893 ফটো উপলব্ধ	416 নাম : ৰোহিত দেবী স্বামীৰ নাম: দিল বাহাদুৰ বৰাথোকী ঘৰ নং : ৯৮ বয়স : 45 লিঙ্গ : মহিলা	BSW0514562 ফটো উপলব্ধ	417 নাম : হিমাদেবী মৈনালী স্বামীৰ নাম: শিৱ প্ৰসাদ মৈনালী ঘৰ নং : ৯৮ বয়স : 36 লিঙ্গ : মহিলা	BSW0000894 ফটো উপলব্ধ
418 নাম : দুৰ্গা প্ৰ: উপ্ৰেতী পিতাৰ নাম: গনেশ প্ৰ: উপ্ৰেতী ঘৰ নং : ৯৮ বয়স : 33 লিঙ্গ : পুৰুষ	BSW0000895 ফটো উপলব্ধ	419 নাম : দীপক উপ্ৰেতী পিতাৰ নাম: অগ্নি প্ৰসাদ উপ্ৰেতী ঘৰ নং : ৯৮ বয়স : 31 লিঙ্গ : পুৰুষ	BSW0168765 ফটো উপলব্ধ	420 নাম : অনিতা দেবী স্বামীৰ নাম: দীপক উপ্ৰেতী ঘৰ নং : ৯৮ বয়স : 31 লিঙ্গ : মহিলা	BSW0168799 ফটো উপলব্ধ



421 নাম : শান্তিৰাম উপ্ৰেতি পিতাৰ নাম: অগ্নি প্ৰসাদ উপ্ৰেতি ঘৰ নং : ৯৮ বয়স : 29 লিঙ্গ : পুৰুষ	BSW0168906 ফটো উপলব্ধ	422 নাম : অম্বিকা দেৱী স্বামীৰ নাম: দুৰ্গা উপ্ৰেতি ঘৰ নং : 98 বয়স : 29 লিঙ্গ : মহিলা	BSW0523159 ফটো উপলব্ধ	423 নাম : ডাঙ্গৰ উপ্ৰেতি পিতাৰ নাম: দিল্লীৰাম উপ্ৰেতি ঘৰ নং : ৯৮ ক বয়স : 28 লিঙ্গ : পুৰুষ	BSW0168955 ফটো উপলব্ধ
424 নাম : গীতা দেৱী পিতাৰ নাম: এগ্ৰেন্দ্ৰ কাৰ্কী ঘৰ নং : ৯৮ বয়স : 28 লিঙ্গ : মহিলা	BSW0309369 ফটো উপলব্ধ	425 নাম : ভীমা দেৱী পিতাৰ নাম: হৰি উপ্ৰেতি ঘৰ নং : 98 বয়স : 27 লিঙ্গ : মহিলা	BSW0464024 ফটো উপলব্ধ	426 নাম : ৰশ্মিতা দেৱী স্বামীৰ নাম: শান্তিৰাম উপ্ৰেতি ঘৰ নং : 98 বয়স : 26 লিঙ্গ : মহিলা	LQX0340315 ফটো উপলব্ধ
427 নাম : হোম বাহাদুৰ কাৰ্কী পিতাৰ নাম: এগ্ৰেন্দ্ৰ কাৰ্কী ঘৰ নং : ৯৮ বয়স : 27 লিঙ্গ : পুৰুষ	BSW0309419 ফটো উপলব্ধ	428 নাম : টংক কুমাৰ ছেত্ৰী পিতাৰ নাম: মন বাহাদুৰ ছেত্ৰী ঘৰ নং : 98 বয়স : 51 লিঙ্গ : পুৰুষ	BSW0006360 ফটো উপলব্ধ	429 নাম : সৰিতা গুৰুং স্বামীৰ নাম: হুম বাহাদুৰ কাৰ্কী ঘৰ নং : 98 বয়স : 22 লিঙ্গ : মহিলা	PYI0098186 ফটো উপলব্ধ
S 430 নাম : বিশাল ছেত্ৰী পিতাৰ নাম: টংক কুমাৰ ছেত্ৰী ঘৰ নং : 98 বয়স : 22 লিঙ্গ : পুৰুষ	PYI0111856 ফটো উপলব্ধ	431 নাম : কমলী ছেত্ৰী পিতাৰ নাম: টংক কুমাৰ ছেত্ৰী ঘৰ নং : 98 বয়স : 20 লিঙ্গ : মহিলা	PYI0111849 ফটো উপলব্ধ	E 432 নাম : দিল্লীৰাম উপ্ৰেতি পিতাৰ নাম: লক্ষ্মী প্ৰসাদ উপ্ৰেতি ঘৰ নং : ৯৮ ক বয়স : 68 লিঙ্গ : পুৰুষ	BSW0000896 ফটো উপলব্ধ
433 নাম : গঙ্গামায়া উপ্ৰেতি স্বামীৰ নাম: দিল্লীৰাম উপ্ৰেতি ঘৰ নং : ৯৮ ক বয়স : 67 লিঙ্গ : মহিলা	BSW0000897 ফটো উপলব্ধ	434 নাম : ফুল মায়া কাৰ্কী স্বামীৰ নাম: এগ্ৰেন্দ্ৰ কাৰ্কী ঘৰ নং : ৯৮ বয়স : 54 লিঙ্গ : মহিলা	BSW0000902 ফটো উপলব্ধ	D 435 নাম : মিনা উপ্ৰেতি পিতাৰ নাম: দিল্লীৰাম উপ্ৰেতি ঘৰ নং : ৯৮ ক বয়স : 39 লিঙ্গ : মহিলা	BSW0000898 ফটো উপলব্ধ
436 নাম : হৰি উপ্ৰেতি পিতাৰ নাম: দিল্লী ৰাম উপ্ৰেতি ঘৰ নং : ৯৮ ক বয়স : 34 লিঙ্গ : পুৰুষ	BSW0000899 ফটো উপলব্ধ	437 নাম : মঃ আলি হুচেইন পিতাৰ নাম: মঃ আকবৰ আলি ঘৰ নং : ১০১ বয়স : 51 লিঙ্গ : পুৰুষ	BSW0000904 ফটো উপলব্ধ	438 নাম : আহিজন বেগম স্বামীৰ নাম: মঃ আলি হুচেইন ঘৰ নং : ১০১ বয়স : 49 লিঙ্গ : মহিলা	BSW0000905 ফটো উপলব্ধ
439 নাম : আজিজুল ৰহমান মাতৃৰ নাম: আহাজান বেগম ঘৰ নং : ১০১ বয়স : 32 লিঙ্গ : পুৰুষ	BSW1532907 ফটো উপলব্ধ	440 নাম : সায়েৰা বেগম স্বামীৰ নাম: মুস্তাক আহমেদ ঘৰ নং : 101 বয়স : 31 লিঙ্গ : মহিলা	BSW0575852 ফটো উপলব্ধ	441 নাম : মুস্তাক আহমেদ মাতৃৰ নাম: আহাজান বেগম ঘৰ নং : ১০১ বয়স : 30 লিঙ্গ : পুৰুষ	BSW1532894 ফটো উপলব্ধ
442 নাম : হাফিজুল ৰহমান পিতাৰ নাম: আলী হুচেইন ঘৰ নং : ১০১ বয়স : 28 লিঙ্গ : পুৰুষ	BSW0073163 ফটো উপলব্ধ	443 নাম : পুন্য প্ৰসাদ ওলি পিতাৰ নাম: লয়প্ৰসাদ ওলি ঘৰ নং : ১০২ বয়স : 61 লিঙ্গ : পুৰুষ	BSW0000906 ফটো উপলব্ধ	444 নাম : পুন্য মায়া ওলি স্বামীৰ নাম: পুন্য প্ৰসাদ ওলি ঘৰ নং : ১০২ বয়স : 54 লিঙ্গ : মহিলা	BSW0000907 ফটো উপলব্ধ
445 নাম : এম কুমাৰ ওলি পিতাৰ নাম: পুন্য প্ৰসাদ ওলি ঘৰ নং : ১০২ বয়স : 34 লিঙ্গ : পুৰুষ	BSW0000908 ফটো উপলব্ধ	446 নাম : ৰঞ্জনা দাস স্বামীৰ নাম: সঞ্জীৱ মনি দাস ঘৰ নং : 102 বয়স : 31 লিঙ্গ : মহিলা	PYI0114421 ফটো উপলব্ধ	447 নাম : লীলা ওলি অন্যান্য: তুলা ৰাম ওলি ঘৰ নং : ১০২ বয়স : 28 লিঙ্গ : মহিলা	BSW0108464 ফটো উপলব্ধ
448 নাম : টুলা ৰাম ওলী পিতাৰ নাম: পুন্য প্ৰসাদ ওলী ঘৰ নং : ১০২ বয়স : 27 লিঙ্গ : পুৰুষ	BSW0173575 ফটো উপলব্ধ	449 নাম : কবিতা ওলি স্বামীৰ নাম: এম কুমাৰ ওলি ঘৰ নং : ১০২ বয়স : 24 লিঙ্গ : মহিলা	BSW0521880 ফটো উপলব্ধ	450 নাম : বিষ্ণুলাল শৰ্মা পিতাৰ নাম: শীৱলাল ঘৰ নং : ১০৩ বয়স : 50 লিঙ্গ : পুৰুষ	GGF1599344 ফটো উপলব্ধ



451 নাম : ক্ষেমপ্ৰসাদ ওলি পিতাৰ নাম: ভীমপ্ৰসাদ ওলি ঘৰ নং : ১০৩ বয়স : 46 লিঙ্গ : পুৰুষ	BSW0000909 ফটো উপলব্ধ	452 নাম : দামবাৰী উলি স্বামীৰ নাম: খেয়াম প্ৰচাদ উলি ঘৰ নং : ১০৩ বয়স : 43 লিঙ্গ : মহিলা	BSW0000910 ফটো উপলব্ধ	453 নাম : মুকল অলি পিতাৰ নাম: খ্যাম প্ৰসাদ অলি ঘৰ নং : 103 বয়স : 21 লিঙ্গ : পুৰুষ	PYI0098806 ফটো উপলব্ধ
454 নাম : গোম দেবী স্বামীৰ নাম: বিষ্ণু লাল শৰ্মা ঘৰ নং : ১০৪ বয়স : 45 লিঙ্গ : মহিলা	BSW0000911 ফটো উপলব্ধ	455 নাম : লোহিত মৈনালী পিতাৰ নাম: পদ্মালাল মৈনালী ঘৰ নং : 104 বয়স : 25 লিঙ্গ : পুৰুষ	BSW0561753 ফটো উপলব্ধ	456 নাম : দিল্লীৰাম মইনালী পিতাৰ নাম: তিলকচন মৈনালী ঘৰ নং : ১০৫ বয়স : 55 লিঙ্গ : পুৰুষ	BSW0000912 ফটো উপলব্ধ
457 নাম : পদাকুমাৰী মইনালী স্বামীৰ নাম: দিল্লীৰাম মইনালী ঘৰ নং : ১০৫ বয়স : 50 লিঙ্গ : মহিলা	BSW0000913 ফটো উপলব্ধ	458 নাম : মেনকা দেবী পিতাৰ নাম: ডিল্লী ৰাম মইনালী ঘৰ নং : ১০৫ বয়স : 38 লিঙ্গ : মহিলা	BSW2242957 ফটো উপলব্ধ	459 নাম : কৃষ্ণ খৰেল পিতাৰ নাম: ৰাম চন্দ্ৰ খৰেল ঘৰ নং : 105 বয়স : 34 লিঙ্গ : পুৰুষ	BSW0108035 ফটো উপলব্ধ
460 নাম : দুৰ্গা পাণ্ডে পিতাৰ নাম: চন্দ্ৰলাল পাণ্ডে ঘৰ নং : ১০৫ বয়স : 28 লিঙ্গ : পুৰুষ	BSW0175349 ফটো উপলব্ধ	461 নাম : জানকা দেবী স্বামীৰ নাম: কৃষ্ণ খৰেল ঘৰ নং : ১০৫ বয়স : 28 লিঙ্গ : মহিলা	BSW0460139 ফটো উপলব্ধ	# 462 নাম : গোমা শৰ্মা স্বামীৰ নাম: সন্তোষ পাণ্ডে ঘৰ নং : 105 বয়স : 26 লিঙ্গ : মহিলা	GZH0912360 ফটো উপলব্ধ
463 নাম : এম কুমাৰ মইনালী পিতাৰ নাম: দিল্লীৰাম মইনালী ঘৰ নং : ১০৫ বয়স : 25 লিঙ্গ : পুৰুষ	BSW0495457 ফটো উপলব্ধ	S 464 নাম : পূজা দেবী পিতাৰ নাম: কৃষ্ণ প্ৰচাদ ঘিমৰে ঘৰ নং : ১০৫ বয়স : 23 লিঙ্গ : মহিলা	BSW0542910 ফটো উপলব্ধ	465 নাম : উৰ্মিলা পাণ্ডে পিতাৰ নাম: চন্দ্ৰ লাল পাণ্ডে ঘৰ নং : ১০৫ বয়স : 23 লিঙ্গ : মহিলা	BSW0542951 ফটো উপলব্ধ
466 নাম : ইন্দ্ৰ পাণ্ডে পিতাৰ নাম: চন্দ্ৰ লাল পাণ্ডে ঘৰ নং : ১০৫ খ বয়স : 27 লিঙ্গ : পুৰুষ	BSW0430421 ফটো উপলব্ধ	467 নাম : টিকাৰাম পাণ্ডে পিতাৰ নাম: কাশীনাথ পাণ্ডে ঘৰ নং : ১০৫ক বয়স : 66 লিঙ্গ : পুৰুষ	BSW0000914 ফটো উপলব্ধ	468 নাম : মইনা পাণ্ডে স্বামীৰ নাম: টিকা ৰাম পাণ্ডে ঘৰ নং : ১০৫ক বয়স : 60 লিঙ্গ : মহিলা	BSW0000915 ফটো উপলব্ধ
469 নাম : চন্দ্ৰলাল পাণ্ডে পিতাৰ নাম: শিবলাল পাণ্ডে ঘৰ নং : ১০৫খ বয়স : 56 লিঙ্গ : পুৰুষ	BSW0000920 ফটো উপলব্ধ	470 নাম : বিমলা পাণ্ডে স্বামীৰ নাম: চন্দ্ৰলাল পাণ্ডে ঘৰ নং : ১০৫খ বয়স : 46 লিঙ্গ : মহিলা	BSW0000921 ফটো উপলব্ধ	471 নাম : সন্তোষ পাণ্ডে পিতাৰ নাম: টিকাৰাম পাণ্ডে ঘৰ নং : ১০৫ক বয়স : 37 লিঙ্গ : পুৰুষ	BSW0000916 ফটো উপলব্ধ
472 নাম : চন্দ্ৰকান্ত পাণ্ডে পিতাৰ নাম: টিকাৰাম পাণ্ডে ঘৰ নং : ১০৫ক বয়স : 36 লিঙ্গ : পুৰুষ	BSW0000917 ফটো উপলব্ধ	473 নাম : ভূপাল পাণ্ডে পিতাৰ নাম: টিকাৰাম পাণ্ডে ঘৰ নং : ১০৫ক বয়স : 33 লিঙ্গ : পুৰুষ	BSW0000918 ফটো উপলব্ধ	D 474 নাম : দেবীমায়া ঘিমৰে পিতাৰ নাম: লক্ষীপ্ৰসাদ ঘিমৰে ঘৰ নং : ১০৭ বয়স : 55 লিঙ্গ : মহিলা	BSW0000922 ফটো উপলব্ধ
D 475 নাম : কৃষ্ণপ্ৰসাদ ঘিমৰে পিতাৰ নাম: লক্ষীপ্ৰসাদ ঘিমৰে ঘৰ নং : ১০৭ বয়স : 51 লিঙ্গ : পুৰুষ	BSW0000923 ফটো উপলব্ধ	D 476 নাম : মাধবপ্ৰসাদ ঘিমৰে পিতাৰ নাম: লক্ষীপ্ৰসাদ ঘিমৰে ঘৰ নং : ১০৭ বয়স : 45 লিঙ্গ : পুৰুষ	BSW0000924 ফটো উপলব্ধ	477 নাম : দিপেন্দ্ৰ উপ্ৰেতী পিতাৰ নাম: ৰাজকুমাৰ উপ্ৰেতী ঘৰ নং : ১০৭ ক বয়স : 25 লিঙ্গ : পুৰুষ	BSW0338210 ফটো উপলব্ধ
478 নাম : ৰাজকুমাৰ উপ্ৰেতী পিতাৰ নাম: লক্ষীপ্ৰসাদ উপ্ৰেতী ঘৰ নং : ১০৭ক বয়স : 52 লিঙ্গ : পুৰুষ	BSW2237823 ফটো উপলব্ধ	479 নাম : মনোমায়া উপ্ৰেতী স্বামীৰ নাম: ৰাজকুমাৰ উপ্ৰেতী ঘৰ নং : ১০৭ক বয়স : 45 লিঙ্গ : মহিলা	BSW0000925 ফটো উপলব্ধ	480 নাম : টংকন্যথ খনাল পিতাৰ নাম: নদীনাথ খনাল ঘৰ নং : ১১১ বয়স : 68 লিঙ্গ : পুৰুষ	BSW0000926 ফটো উপলব্ধ



481 নাম : লচিমা খনাল স্বামীৰ নাম: টংকনাথ খনাল ঘৰ নং : ১১১ বয়স : 55 লিঙ্গ : মহিলা	BSW0000928 ফটো উপলব্ধ	482 নাম : ভক্ত খনাল পিতাৰ নাম: টংকনাথ খনাল ঘৰ নং : ১১১ বয়স : 45 লিঙ্গ : পুৰুষ	BSW0000929 ফটো উপলব্ধ	483 নাম : কল্পনা দেবী খনাল স্বামীৰ নাম: ভক্ত খনাল ঘৰ নং : ১১১ বয়স : 34 লিঙ্গ : মহিলা	BSW1532929 ফটো উপলব্ধ
484 নাম : বেবতি খনাল পিতাৰ নাম: টংক খনাল ঘৰ নং : ১১১ বয়স : 31 লিঙ্গ : পুৰুষ	BSW1532918 ফটো উপলব্ধ	485 নাম : ইন্দু খনাল পিতাৰ নাম: টংক নাথ খনাল ঘৰ নং : ১১১ বয়স : 26 লিঙ্গ : পুৰুষ	BSW0495432 ফটো উপলব্ধ	E 486 নাম : ধনমায়া ৰায় স্বামীৰ নাম: ৰাম বাঃ ৰায়া ঘৰ নং : ১১২ বয়স : 64 লিঙ্গ : মহিলা	BSW0000931 ফটো উপলব্ধ
487 নাম : কৰন ৰায়া মাৰ্বি পিতাৰ নাম: ৰাম বাঃ ৰায়া মাৰ্বি ঘৰ নং : ১১২ বয়স : 35 লিঙ্গ : পুৰুষ	BSW0000932 ফটো উপলব্ধ	488 নাম : জগত বাহাদুৰ ৰায়া পিতাৰ নাম: ৰাম বাহাদুৰ ৰায়া ঘৰ নং : ১১২ বয়স : 30 লিঙ্গ : পুৰুষ	BSW1532930 ফটো উপলব্ধ	489 নাম : বিমল বাঃ ৰায়া পিতাৰ নাম: ৰাম বাঃ ৰায়া ঘৰ নং : ১১২ বয়স : 28 লিঙ্গ : পুৰুষ	BSW0108605 ফটো উপলব্ধ
490 নাম : কৃষ্ণ বাঃ ৰায়া পিতাৰ নাম: ৰাম বাঃ ৰায়া ঘৰ নং : ১১৩ বয়স : 38 লিঙ্গ : পুৰুষ	BSW2237925 ফটো উপলব্ধ	491 নাম : জাৰ্না দেবী ৰায়া স্বামীৰ নাম: কৃষ্ণ বাহাদুৰ ৰায়া ঘৰ নং : ১১৩ বয়স : 36 লিঙ্গ : মহিলা	BSW1532941 ফটো উপলব্ধ	492 নাম : মায়া চেত্ৰী মাতৃৰ নাম: গান্ধা মায়া অধিকাৰী ঘৰ নং : ১১৪ বয়স : 49 লিঙ্গ : মহিলা	BSW0275230 ফটো উপলব্ধ
493 নাম : লোকনাথ খৰেল অন্যান্য: ৰাম চন্দ্ৰ খৰেল ঘৰ নং : 114 বয়স : 30 লিঙ্গ : পুৰুষ	BSW0440602 ফটো উপলব্ধ	494 নাম : কুমাৰ বসন্ত মাতৃৰ নাম: মায়া চেত্ৰী ঘৰ নং : 114 বয়স : 27 লিঙ্গ : পুৰুষ	BSW0561019 ফটো উপলব্ধ	495 নাম : সাগৰ অধিকাৰী পিতাৰ নাম: জগত বাহাদুৰ অধিকাৰী ঘৰ নং : 114 বয়স : 22 লিঙ্গ : পুৰুষ	PYI0105643 ফটো উপলব্ধ
496 নাম : জগত বাঃ অধিকাৰী পিতাৰ নাম: ছবিলাল অধিকাৰী ঘৰ নং : ১১৪ক বয়স : 46 লিঙ্গ : পুৰুষ	BSW0000936 ফটো উপলব্ধ	497 নাম : দুৰ্গা দেবী স্বামীৰ নাম: জগত বাঃ অধিকাৰী ঘৰ নং : ১১৪ক বয়স : 42 লিঙ্গ : মহিলা	BSW0000937 ফটো উপলব্ধ	D 498 নাম : কৃষ্ণমায়া ভাণ্ডাৰী স্বামীৰ নাম: অক্ষয় বৰ্গা ভাণ্ডাৰী ঘৰ নং : ১১৬ বয়স : 65 লিঙ্গ : মহিলা	BSW0000938 ফটো উপলব্ধ
D 499 নাম : নীল প্ৰসাদ অলি পিতাৰ নাম: সোমনাথ অলি ঘৰ নং : ১১৯ বয়স : 60 লিঙ্গ : পুৰুষ	BSW0000939 ফটো উপলব্ধ	D 500 নাম : সুমেদা অলি স্বামীৰ নাম: নীল প্ৰসাদ অলি ঘৰ নং : ১১৯ বয়স : 52 লিঙ্গ : মহিলা	BSW0000940 ফটো উপলব্ধ	501 নাম : উদয় কুমাৰ উলি পিতাৰ নাম: সোমনাথ উলি ঘৰ নং : ১১৯ বয়স : 50 লিঙ্গ : পুৰুষ	BSW2238053 ফটো উপলব্ধ
502 নাম : ভদ্ৰিকা দেবী স্বামীৰ নাম: উদয় অলি ঘৰ নং : ১১৯ বয়স : 45 লিঙ্গ : মহিলা	BSW2238064 ফটো উপলব্ধ	503 নাম : ৰাম কুমাৰ ওলি পিতাৰ নাম: নীল প্ৰসাদ ওলি ঘৰ নং : ১১৯ বয়স : 35 লিঙ্গ : পুৰুষ	BSW0184119 ফটো উপলব্ধ	504 নাম : লক্ষ্মণ কুমাৰ ওলি পিতাৰ নাম: নীল প্ৰসাদ ওলি ঘৰ নং : ১১৯ বয়স : 31 লিঙ্গ : পুৰুষ	BSW0184085 ফটো উপলব্ধ
505 নাম : কুমাৰ ওলি পিতাৰ নাম: নীল প্ৰঃ ওলি ঘৰ নং : ১১৯ বয়স : 29 লিঙ্গ : পুৰুষ	BSW0107532 ফটো উপলব্ধ	506 নাম : সংগীতা অলি স্বামীৰ নাম: কুমাৰ উলি ঘৰ নং : ১১৯ বয়স : 23 লিঙ্গ : মহিলা	BSW0513622 ফটো উপলব্ধ	507 নাম : কিৰণ ওলী স্বামীৰ নাম: কেশব ওলি ঘৰ নং : ১১৯ ক বয়স : 27 লিঙ্গ : মহিলা	BSW0274621 ফটো উপলব্ধ
508 নাম : ৰমেশ ওলি পিতাৰ নাম: ভীম প্ৰসাদ ওলি ঘৰ নং : ১১৯ক বয়স : 26 লিঙ্গ : পুৰুষ	BSW0274993 ফটো উপলব্ধ	509 নাম : ভীম প্ৰসাদ ওলি পিতাৰ নাম: সোমনাথ ওলি ঘৰ নং : ১১৯ক বয়স : 67 লিঙ্গ : পুৰুষ	BSW2243110 ফটো উপলব্ধ	510 নাম : হীমা ওলি স্বামীৰ নাম: ভীম প্ৰসাদ ওলি ঘৰ নং : ১১৯ক বয়স : 53 লিঙ্গ : মহিলা	BSW2243109 ফটো উপলব্ধ



511 নাম : কেশব ওলি পিতাৰ নাম: ভীম প্রসাদ ওলি ঘৰ নং : ১১৯ক বয়স : 33 লিঙ্গ : পুৰুষ	BSW2243121 ফটো উপলব্ধ	512 নাম : খৰ্গনাথ চিমৰীয়া পিতাৰ নাম: লক্ষীপ্রসাদ চিমৰীয়া ঘৰ নং : ১২০ বয়স : 65 লিঙ্গ : পুৰুষ	BSW2238097 ফটো উপলব্ধ	513 নাম : বেদমায়া চিমৰীয়া স্বামীৰ নাম: খৰ্গনাথ চিমৰীয়া ঘৰ নং : ১২০ বয়স : 60 লিঙ্গ : মহিলা	BSW0000942 ফটো উপলব্ধ
514 নাম : কৃষ্ণ প্রসাদ চীমৰীয়া পিতাৰ নাম: খৰ্গনাথ চীমৰীয়া ঘৰ নং : ১২০ বয়স : 35 লিঙ্গ : পুৰুষ	BSW1533079 ফটো উপলব্ধ	515 নাম : মুক্তি পিতাৰ নাম: খৰ্গনাথ চিমৰীয়া ঘৰ নং : 120 বয়স : 26 লিঙ্গ : পুৰুষ	BSW0433391 ফটো উপলব্ধ	516 নাম : বামপ্রসাদ মৈনালী পিতাৰ নাম: প্রেমলাল মৈনালী ঘৰ নং : ১২১ বয়স : 75 লিঙ্গ : পুৰুষ	BSW0000944 ফটো উপলব্ধ
517 নাম : নৈনবালা মৈনালী স্বামীৰ নাম: বামপ্রসাদ মৈনালী ঘৰ নং : ১২১ বয়স : 65 লিঙ্গ : মহিলা	BSW0000945 ফটো উপলব্ধ	518 নাম : শিব মৈনালী পিতাৰ নাম: বামপ্রসাদ মৈনালী ঘৰ নং : ১২১ বয়স : 40 লিঙ্গ : পুৰুষ	BSW0000946 ফটো উপলব্ধ	519 নাম : মহিনা মহিনালী স্বামীৰ নাম: দুৰ্গা মহিনালী ঘৰ নং : ১২১ বয়স : 32 লিঙ্গ : মহিলা	BSW0108100 ফটো উপলব্ধ
520 নাম : দুৰ্গা মহিনালী পিতাৰ নাম: বাম প্রঃ মহিনালী ঘৰ নং : ১২১ বয়স : 32 লিঙ্গ : পুৰুষ	BSW0108704 ফটো উপলব্ধ	521 নাম : ভক্তিপ্রসাদ মৈনালী পিতাৰ নাম: প্রেমলাল মৈনালী ঘৰ নং : ১২২ বয়স : 60 লিঙ্গ : পুৰুষ	BSW0000948 ফটো উপলব্ধ	522 নাম : দিপা মৈনালী স্বামীৰ নাম: ভক্তিপ্রসাদ মৈনালী ঘৰ নং : ১২২ বয়স : 45 লিঙ্গ : মহিলা	BSW0000949 ফটো উপলব্ধ
523 নাম : গাজি কৰ্মকাৰ পিতাৰ নাম: দেৱী কৰ্মকাৰ ঘৰ নং : ১২৩ বয়স : 46 লিঙ্গ : পুৰুষ	BSW0000950 ফটো উপলব্ধ	524 নাম : ঈন্দী কৰ্মকাৰ স্বামীৰ নাম: গাজি কৰ্মকাৰ ঘৰ নং : ১২৩ বয়স : 42 লিঙ্গ : মহিলা	BSW0000951 ফটো উপলব্ধ	525 নাম : প্রদীপ কৰ্মকাৰ পিতাৰ নাম: দেৱী কৰ্মকাৰ ঘৰ নং : ১২৩ বয়স : 38 লিঙ্গ : পুৰুষ	BSW0000952 ফটো উপলব্ধ
526 নাম : সুনিতা কৰ্মকাৰ স্বামীৰ নাম: প্রদীপ কৰ্মকাৰ ঘৰ নং : 123 বয়স : 36 লিঙ্গ : মহিলা	BSW0506493 ফটো উপলব্ধ	527 নাম : মোহন কৰ্মকাৰ পিতাৰ নাম: দেৱী কৰ্মকাৰ ঘৰ নং : ১২৩ বয়স : 33 লিঙ্গ : পুৰুষ	BSW0186585 ফটো উপলব্ধ	528 নাম : গংলৈ কৰ্মকাৰ পিতাৰ নাম: দেৱী কৰ্মকাৰ ঘৰ নং : ১২৩ বয়স : 31 লিঙ্গ : পুৰুষ	BSW0186676 ফটো উপলব্ধ
529 নাম : সুলেনা কৰ্মকাৰ স্বামীৰ নাম: মুহন কৰ্মকাৰ ঘৰ নং : 123 বয়স : 28 লিঙ্গ : মহিলা	BSW0440859 ফটো উপলব্ধ	530 নাম : অমিৰ মুৰাৰী পিতাৰ নাম: গংলৈ মুৰাৰী ঘৰ নং : ১২৫ বয়স : 52 লিঙ্গ : পুৰুষ	BSW0000955 ফটো উপলব্ধ	531 নাম : অতুল মুৰাৰী পিতাৰ নাম: গংলৈ মুৰাৰী ঘৰ নং : ১২৫ বয়স : 46 লিঙ্গ : পুৰুষ	BSW0000956 ফটো উপলব্ধ
532 নাম : ললিতা মুৰাৰী স্বামীৰ নাম: অমিৰ মুৰাৰী ঘৰ নং : ১২৫ বয়স : 44 লিঙ্গ : মহিলা	BSW0000957 ফটো উপলব্ধ	533 নাম : দিলমন মুৰাৰী পিতাৰ নাম: গংলৈ মুৰাৰী ঘৰ নং : ১২৫ বয়স : 44 লিঙ্গ : পুৰুষ	BSW0000958 ফটো উপলব্ধ	534 নাম : গিতা মুৰাৰী স্বামীৰ নাম: অতুল মুৰাৰী ঘৰ নং : ১২৫ বয়স : 42 লিঙ্গ : মহিলা	BSW0506451 ফটো উপলব্ধ
535 নাম : বিতা মুৰাৰী স্বামীৰ নাম: দিলীপ মুৰাৰী ঘৰ নং : 125 বয়স : 40 লিঙ্গ : মহিলা	BSW0521005 ফটো উপলব্ধ	536 নাম : দিলীপ মুৰাৰী পিতাৰ নাম: গংলৈ মুৰাৰী ঘৰ নং : ১২৫ বয়স : 37 লিঙ্গ : পুৰুষ	BSW0187468 ফটো উপলব্ধ	537 নাম : সুনিতা মুৰাৰী পিতাৰ নাম: অমিৰ মুৰাৰী ঘৰ নং : ১২৫ বয়স : 25 লিঙ্গ : মহিলা	BSW0506386 ফটো উপলব্ধ
538 নাম : ইসহাক লাক্ৰা পিতাৰ নাম: লেমচ লাক্ৰা ঘৰ নং : ১২৬ বয়স : 55 লিঙ্গ : পুৰুষ	BSW0000959 ফটো উপলব্ধ	539 নাম : মৰথীনা লাক্ৰা স্বামীৰ নাম: ইসহাক লাক্ৰা ঘৰ নং : ১২৬ বয়স : 48 লিঙ্গ : মহিলা	BSW0000960 ফটো উপলব্ধ	540 নাম : জন লাক্ৰা পিতাৰ নাম: ইশাৰ লাক্ৰা ঘৰ নং : ১২৬ বয়স : 27 লিঙ্গ : পুৰুষ	BSW0188276 ফটো উপলব্ধ



D 541 নাম : বামকু প্ৰজা স্বামীৰ নাম: মানিক প্ৰজা ঘৰ নং : ১২৯ বয়স : 50 লিঙ্গ : মহিলা	BSW0000962 ফটো উপলব্ধ	542 নাম : বাহাৰানী মুণ্ডা স্বামীৰ নাম: শুকৰাম মুণ্ডা ঘৰ নং : ১৩১ বয়স : 60 লিঙ্গ : মহিলা	BSW0000963 ফটো উপলব্ধ	543 নাম : বইতা মুণ্ডা পিতাৰ নাম: শুকৰাম মুণ্ডা ঘৰ নং : ১৩১ বয়স : 56 লিঙ্গ : পুৰুষ	BSW0000964 ফটো উপলব্ধ
544 নাম : জনুল মুণ্ডা পিতাৰ নাম: শুকৰাম মুণ্ডা ঘৰ নং : ১৩১ বয়স : 50 লিঙ্গ : পুৰুষ	BSW0000965 ফটো উপলব্ধ	545 নাম : মাইকেল মুন্দা মাতৃৰ নাম: বাহাৰানী মুন্দা ঘৰ নং : ১৩১ বয়স : 38 লিঙ্গ : পুৰুষ	BSW0107953 ফটো উপলব্ধ	546 নাম : পুন মুণ্ডা স্বামীৰ নাম: মাইকেল মুণ্ডা ঘৰ নং : ১৩১ বয়স : 33 লিঙ্গ : মহিলা	BSW0339895 ফটো উপলব্ধ
547 নাম : ভগত প্ৰজা পিতাৰ নাম: শুকু প্ৰজা ঘৰ নং : ১৩২ বয়স : 70 লিঙ্গ : পুৰুষ	BSW0000966 ফটো উপলব্ধ	S 548 নাম : চানিক প্ৰজা পিতাৰ নাম: শুকু মিস্ত্ৰী ঘৰ নং : ১৩২ বয়স : 52 লিঙ্গ : পুৰুষ	BSW2238462 ফটো উপলব্ধ	D 549 নাম : টেক বাহাদুৰ লামা পিতাৰ নাম: হিৰী লামা ঘৰ নং : ১৩৩ বয়স : 82 লিঙ্গ : পুৰুষ	BSW2238473 ফটো উপলব্ধ
D 550 নাম : কাথিডমায়া লামা স্বামীৰ নাম: টেক বাহাদুৰ লামা ঘৰ নং : ১৩৩ বয়স : 65 লিঙ্গ : মহিলা	BSW0000969 ফটো উপলব্ধ	D 551 নাম : পূৰ্ণ বাহাদুৰ লামা পিতাৰ নাম: টেক বাহাদুৰ লামা ঘৰ নং : ১৩৩ বয়স : 50 লিঙ্গ : পুৰুষ	BSW0000970 ফটো উপলব্ধ	552 নাম : নীমা তামাং পিতাৰ নাম: পদ্ম তামাং ঘৰ নং : ১৩৩ বয়স : 22 লিঙ্গ : মহিলা	BSW0568220 ফটো উপলব্ধ
D 553 নাম : চন্দ্ৰ বাহাদুৰ দৰ্জি পিতাৰ নাম: বাম বাহাদুৰ দৰ্জি ঘৰ নং : ১৩৪ বয়স : 77 লিঙ্গ : পুৰুষ	BSW0000971 ফটো উপলব্ধ	D 554 নাম : বামমায়া দৰ্জি স্বামীৰ নাম: চন্দ্ৰ বাহাদুৰ দৰ্জি ঘৰ নং : ১৩৪ বয়স : 69 লিঙ্গ : মহিলা	BSW0000972 ফটো উপলব্ধ	D 555 নাম : সেবা বাঃ দৰ্জি পিতাৰ নাম: চন্দ্ৰ বাহাদুৰ দৰ্জি ঘৰ নং : ১৩৪ বয়স : 50 লিঙ্গ : পুৰুষ	BSW0000973 ফটো উপলব্ধ
D 556 নাম : প্ৰিৰমিলা দৰ্জি স্বামীৰ নাম: সেবা বাঃ দৰ্জি ঘৰ নং : ১৩৪ বয়স : 49 লিঙ্গ : মহিলা	BSW0000974 ফটো উপলব্ধ	557 নাম : ভীম বাঃ দৰ্জি পিতাৰ নাম: দল বাঃ দৰ্জি ঘৰ নং : ১৩৫ বয়স : 70 লিঙ্গ : পুৰুষ	BSW0000975 ফটো উপলব্ধ	558 নাম : সৰস্বতী দৰ্জি স্বামীৰ নাম: ভীমৰাজ দৰ্জি ঘৰ নং : ১৩৫ বয়স : 60 লিঙ্গ : মহিলা	BSW0000977 ফটো উপলব্ধ
559 নাম : মতিলাল দৰ্জি পিতাৰ নাম: ভীমৰাজ দৰ্জি ঘৰ নং : ১৩৫ বয়স : 42 লিঙ্গ : পুৰুষ	BSW0000978 ফটো উপলব্ধ	560 নাম : তিলক বাহাদুৰ দৰ্জি পিতাৰ নাম: ভীম বাহাদুৰ দৰ্জি ঘৰ নং : ১৩৫ বয়স : 36 লিঙ্গ : পুৰুষ	BSW0192567 ফটো উপলব্ধ	561 নাম : পূৰ্ণিমা দৰ্জি স্বামীৰ নাম: মতিলাল দৰ্জি ঘৰ নং : ১৩৫ বয়স : 31 লিঙ্গ : মহিলা	BSW0192799 ফটো উপলব্ধ
562 নাম : কুমাৰী দৰ্জী পিতাৰ নাম: ভীম বাহাদুৰ দৰ্জি ঘৰ নং : ১৩৫ বয়স : 30 লিঙ্গ : মহিলা	BSW0192815 ফটো উপলব্ধ	563 নাম : নবৰাজ দৰ্জি পিতাৰ নাম: ভীম বাহাদুৰ দৰ্জি ঘৰ নং : ১৩৫ বয়স : 27 লিঙ্গ : পুৰুষ	BSW0449827 ফটো উপলব্ধ	564 নাম : অম্বিকা দেবী স্বামীৰ নাম: তিলক বাহাদুৰ দৰ্জি ঘৰ নং : 135 বয়স : 23 লিঙ্গ : মহিলা	BSW0560060 ফটো উপলব্ধ
565 নাম : স্কীনমায়া পাণ্ডে স্বামীৰ নাম: মনোৰথ পাণ্ডে ঘৰ নং : ১৩৬ বয়স : 65 লিঙ্গ : মহিলা	BSW0000980 ফটো উপলব্ধ	566 নাম : যশোদা পাণ্ডে স্বামীৰ নাম: হৰিপ্ৰসাদ পাণ্ডে ঘৰ নং : ১৩৬ বয়স : 46 লিঙ্গ : মহিলা	BSW0000982 ফটো উপলব্ধ	567 নাম : চেৎপ্ৰসাদ পাণ্ডে পিতাৰ নাম: মনোৰথ পাণ্ডে ঘৰ নং : ১৩৬ বয়স : 44 লিঙ্গ : পুৰুষ	BSW0000983 ফটো উপলব্ধ
568 নাম : হিৰা পাণ্ডে স্বামীৰ নাম: চেত প্ৰচাদ পাণ্ডে ঘৰ নং : ১৩৬ বয়স : 42 লিঙ্গ : মহিলা	BSW0275503 ফটো উপলব্ধ	569 নাম : মন মায়া পাণ্ডে স্বামীৰ নাম: তিলক পাণ্ডে ঘৰ নং : ১৩৬ বয়স : 40 লিঙ্গ : মহিলা	BSW0508937 ফটো উপলব্ধ	570 নাম : সূৰ্য প্ৰসাদ পাণ্ডে পিতাৰ নাম: মনোৰথ পাণ্ডে ঘৰ নং : ১৩৬ বয়স : 39 লিঙ্গ : পুৰুষ	BSW0000984 ফটো উপলব্ধ



571 নাম : তিলক পাণ্ডে পিতাৰ নাম: মনৰথ পাণ্ডে ঘৰ নং : ১৩৬ বয়স : 36 লিঙ্গ : পুৰুষ	BSW0000985 ফটো উপলব্ধ	572 নাম : টংক পাণ্ডে পিতাৰ নাম: মনোৰথ পাণ্ডে ঘৰ নং : ১৩৬ বয়স : 33 লিঙ্গ : পুৰুষ	BSW0000986 ফটো উপলব্ধ	573 নাম : দুৰ্গা দেবী স্বামীৰ নাম: টংক পাণ্ডে ঘৰ নং : ১৩৬ বয়স : 30 লিঙ্গ : মহিলা	BSW0275313 ফটো উপলব্ধ
574 নাম : বনিতা দেৱী স্বামীৰ নাম: সূৰ্য প্ৰসাদ পাণ্ডে ঘৰ নং : ১৩৬ বয়স : 29 লিঙ্গ : মহিলা	BSW0193268 ফটো উপলব্ধ	575 নাম : গুৰুপ্ৰসাদ পাণ্ডে পিতাৰ নাম: হৰি পাণ্ডে ঘৰ নং : ১৩৬ বয়স : 26 লিঙ্গ : পুৰুষ	BSW0508614 ফটো উপলব্ধ	576 নাম : লক্ষীপ্ৰসাদ পাণ্ডে পিতাৰ নাম: দেবীপ্ৰসাদ পাণ্ডে ঘৰ নং : ১৩৭ বয়স : 65 লিঙ্গ : পুৰুষ	BSW0000987 ফটো উপলব্ধ
577 নাম : উমা পাণ্ডে স্বামীৰ নাম: লক্ষীপ্ৰসাদ পাণ্ডে ঘৰ নং : ১৩৭ বয়স : 60 লিঙ্গ : মহিলা	BSW0000988 ফটো উপলব্ধ	578 নাম : দিলীপ পাণ্ডে পিতাৰ নাম: লক্ষীপ্ৰসাদ পাণ্ডে ঘৰ নং : ১৩৭ বয়স : 43 লিঙ্গ : পুৰুষ	BSW0000989 ফটো উপলব্ধ	579 নাম : অম্বিকা পাণ্ডে স্বামীৰ নাম: দিলীপ পাণ্ডে ঘৰ নং : ১৩৭ বয়স : 38 লিঙ্গ : মহিলা	BSW0000990 ফটো উপলব্ধ
580 নাম : মোহন পাণ্ডে পিতাৰ নাম: লক্ষী প্ৰ: পাণ্ডে ঘৰ নং : ১৩৭ বয়স : 38 লিঙ্গ : পুৰুষ	BSW0000991 ফটো উপলব্ধ	581 নাম : সাগৰ পাণ্ডে পিতাৰ নাম: দিলীপ পাণ্ডে ঘৰ নং : 137 বয়স : 19 লিঙ্গ : পুৰুষ	PYI0098319 ফটো উপলব্ধ	582 নাম : সুৰজ পাণ্ডে পিতাৰ নাম: দিলীপ পাণ্ডে ঘৰ নং : 137 বয়স : 19 লিঙ্গ : পুৰুষ	PYI0136770 ফটো উপলব্ধ
583 নাম : তুলসী পাণ্ডে পিতাৰ নাম: দেবীপ্ৰসাদ পাণ্ডে ঘৰ নং : ১৩৯ বয়স : 62 লিঙ্গ : পুৰুষ	BSW0000992 ফটো উপলব্ধ	584 নাম : মইনা দেবী স্বামীৰ নাম: তুলসী পাণ্ডে ঘৰ নং : ১৩৯ বয়স : 55 লিঙ্গ : মহিলা	BSW0000993 ফটো উপলব্ধ	585 নাম : তিকা মায়া দেৱী পিতাৰ নাম: তুলসী পাণ্ডে ঘৰ নং : ১৩৯ বয়স : 38 লিঙ্গ : মহিলা	BSW0194019 ফটো উপলব্ধ
586 নাম : কপিল পাণ্ডে পিতাৰ নাম: তুলসী পাণ্ডে ঘৰ নং : ১৩৯ বয়স : 36 লিঙ্গ : পুৰুষ	BSW0000994 ফটো উপলব্ধ	587 নাম : বিনা দেবী স্বামীৰ নাম: কপিল পাণ্ডে ঘৰ নং : ১৩৯ বয়স : 30 লিঙ্গ : মহিলা	BSW0029785 ফটো উপলব্ধ	588 নাম : বিজয় মনি দাস পিতাৰ নাম: হৰিপদ মনি দাস ঘৰ নং : 140 বয়স : 67 লিঙ্গ : পুৰুষ	BSW0490789 ফটো উপলব্ধ
589 নাম : বিশ্বাখা মনি দাস স্বামীৰ নাম: বিজয় মনি দাস ঘৰ নং : 140 বয়স : 62 লিঙ্গ : মহিলা	BSW0485458 ফটো উপলব্ধ	590 নাম : টিকাবাম কৈৰালা পিতাৰ নাম: দেবীপ্ৰসাদ কৈৰালা ঘৰ নং : ১৪১ বয়স : 59 লিঙ্গ : পুৰুষ	BSW0000995 ফটো উপলব্ধ	591 নাম : কেশৰা কৈৰালা স্বামীৰ নাম: টিকাবাম কৈৰালা ঘৰ নং : ১৪১ বয়স : 55 লিঙ্গ : মহিলা	BSW0000996 ফটো উপলব্ধ
592 নাম : ইন্দিৰা দেবী স্বামীৰ নাম: টিকাবাম কৈৰালা ঘৰ নং : ১৪১ বয়স : 43 লিঙ্গ : মহিলা	BSW0000997 ফটো উপলব্ধ	593 নাম : হিৰালাল কৈৰালা পিতাৰ নাম: টিকাবাম কৈৰালা ঘৰ নং : ১৪১ বয়স : 34 লিঙ্গ : পুৰুষ	BSW0000998 ফটো উপলব্ধ	594 নাম : কৰুনা দেবী স্বামীৰ নাম: হিৰালাল কৈৰালা ঘৰ নং : ১৪১ বয়স : 32 লিঙ্গ : মহিলা	BSW2242991 ফটো উপলব্ধ
595 নাম : পবন কৈৰালা পিতাৰ নাম: টিকাবাম কৈৰালা ঘৰ নং : ১৪১ বয়স : 24 লিঙ্গ : পুৰুষ	BSW0471151 ফটো উপলব্ধ	596 নাম : দুৰ্গাপ্ৰসাদ পাণ্ডে পিতাৰ নাম: দেবীপ্ৰসাদ পাণ্ডে ঘৰ নং : ১৪২ বয়স : 65 লিঙ্গ : পুৰুষ	BSW0000999 ফটো উপলব্ধ	597 নাম : উষৰ কুমাৰী পাণ্ডে স্বামীৰ নাম: দুৰ্গাপ্ৰসাদ পাণ্ডে ঘৰ নং : ১৪২ বয়স : 60 লিঙ্গ : মহিলা	BSW0001000 ফটো উপলব্ধ
598 নাম : হিমা দেবী পাণ্ডে পিতাৰ নাম: দুৰ্গা প্ৰ: পাণ্ডে ঘৰ নং : ১৪২ বয়স : 38 লিঙ্গ : মহিলা	BSW0001001 ফটো উপলব্ধ	599 নাম : ভূপাল পাণ্ডে পিতাৰ নাম: দুৰ্গা প্ৰ: পাণ্ডে ঘৰ নং : ১৪২ বয়স : 36 লিঙ্গ : পুৰুষ	BSW0001002 ফটো উপলব্ধ	600 নাম : সৰিতা শৰ্মা স্বামীৰ নাম: ভিম পাণ্ডে ঘৰ নং : ১৪২ বয়স : 35 লিঙ্গ : মহিলা	BSW0514075 ফটো উপলব্ধ



601 নাম : বেনকা পাণ্ডে স্বামীৰ নাম: ভূপাল পাণ্ডে ঘৰ নং : 182 বয়স : 34 লিঙ্গ : মহিলা	BSW2238815 ফটো উপলব্ধ	602 নাম : ভীম পাণ্ডে পিতাৰ নাম: দুৰ্গা প্ৰ: পাণ্ডে ঘৰ নং : 182 বয়স : 32 লিঙ্গ : পুৰুষ	BSW2238804 ফটো উপলব্ধ	603 নাম : জিত বাহাদুৰ ওলি পিতাৰ নাম: তুলা বাম ওলি ঘৰ নং : 188 বয়স : 73 লিঙ্গ : পুৰুষ	BSW0001003 ফটো উপলব্ধ
604 নাম: দ্বিবেশ্বৰী ওলি স্বামীৰ নাম: জিত বাহাদুৰ ওলি ঘৰ নং : 188 বয়স : 58 লিঙ্গ : মহিলা	BSW0001004 ফটো উপলব্ধ	605 নাম : শিৱ ৰাজ ওলি পিতাৰ নাম: জিত বাহাদুৰ ওলি ঘৰ নং : 188 বয়স : 39 লিঙ্গ : পুৰুষ	BSW2238859 ফটো উপলব্ধ	606 নাম : প্ৰেম বাণ্ড ওলি পিতাৰ নাম: জিত বাহাদুৰ ওলি ঘৰ নং : 188 বয়স : 38 লিঙ্গ : পুৰুষ	BSW0001005 ফটো উপলব্ধ
607 নাম : সীতা ওলি স্বামীৰ নাম: স্কীৱৰাজ ওলি ঘৰ নং : 188 বয়স : 31 লিঙ্গ : মহিলা	BSW0107680 ফটো উপলব্ধ	608 নাম : দেবীমায়া পাণ্ডে স্বামীৰ নাম: ধন বাহাদুৰ পাণ্ডে ঘৰ নং : 185 বয়স : 65 লিঙ্গ : মহিলা	BSW2238893 ফটো উপলব্ধ	609 নাম : তেজামায়া পাণ্ডে স্বামীৰ নাম: মন বাহাদুৰ পাণ্ডে ঘৰ নং : 185 বয়স : 50 লিঙ্গ : মহিলা	BSW0001006 ফটো উপলব্ধ
610 নাম : খ্যাম পাণ্ডে পিতাৰ নাম: মন বাহাদুৰ পাণ্ডে ঘৰ নং : 185 বয়স : 31 লিঙ্গ : পুৰুষ	BSW1533080 ফটো উপলব্ধ	# 611 নাম : কুসুম দেবী স্বামীৰ নাম: খ্যাম পাণ্ডে ঘৰ নং : 145 বয়স : 22 লিঙ্গ : মহিলা	PYI0125781 ফটো উপলব্ধ	612 নাম : ধন বাহাদুৰ মিজাৰ পিতাৰ নাম: কৰ্ণ বাহাদুৰ মিজাৰ ঘৰ নং : 146 বয়স : 56 লিঙ্গ : পুৰুষ	PYI0134866 ফটো উপলব্ধ
613 নাম : ভীম প্ৰসাদ চিমৰিয়া পিতাৰ নাম: হৰিপ্ৰসাদ চিমৰিয়া ঘৰ নং : 186 বয়স : 50 লিঙ্গ : পুৰুষ	BSW0001007 ফটো উপলব্ধ	614 নাম : ইন্দিৰা দেৱী স্বামীৰ নাম: ভিম প্ৰসাদ চিমৰিয়া ঘৰ নং : 186 বয়স : 43 লিঙ্গ : মহিলা	BSW1532952 ফটো উপলব্ধ	615 নাম : পদ্ম কুমাৰ চিমৰিয়া পিতাৰ নাম: হৰিপ্ৰসাদ চিমৰিয়া ঘৰ নং : 186 বয়স : 41 লিঙ্গ : পুৰুষ	BSW0001009 ফটো উপলব্ধ
616 নাম : মাধৱ প্ৰসাদ চিমৰিয়া পিতাৰ নাম: হৰিপ্ৰসাদ চিমৰিয়া ঘৰ নং : 186 বয়স : 39 লিঙ্গ : পুৰুষ	BSW0001010 ফটো উপলব্ধ	617 নাম : মিনতি দাস স্বামীৰ নাম: জয়ন্ত দাস ঘৰ নং : 146 বয়স : 39 লিঙ্গ : মহিলা	PYI0100701 ফটো উপলব্ধ	618 নাম : কৃষ্ণ মায়া চিমৰীয়া স্বামীৰ নাম: পদ্ম কুমাৰ চিমৰীয়া ঘৰ নং : 186 বয়স : 35 লিঙ্গ : মহিলা	BSW0001011 ফটো উপলব্ধ
619 নাম : প্ৰেমবাহাদুৰ মিজাৰ পিতাৰ নাম: ৰামবাহাদুৰ মিজাৰ ঘৰ নং : 186 চ বয়স : 33 লিঙ্গ : পুৰুষ	BSW0034009 ফটো উপলব্ধ	620 নাম : শ্যামন্তিকা চিমৰীয়া স্বামীৰ নাম: মাধৱ চিমৰীয়া ঘৰ নং : 186 বয়স : 31 লিঙ্গ : মহিলা	BSW0034116 ফটো উপলব্ধ	621 নাম : সুধন বৰ্মন পিতাৰ নাম: সবুত বৰ্মন ঘৰ নং : 186 বয়স : 30 লিঙ্গ : পুৰুষ	BSW0490557 ফটো উপলব্ধ
622 নাম : দেবীলাল মিজাৰ পিতাৰ নাম: ৰামবাহাদুৰ মিজাৰ ঘৰ নং : 186 চ বয়স : 29 লিঙ্গ : পুৰুষ	BSW0034199 ফটো উপলব্ধ	623 নাম : সুশ্ৰেণ বৰ্মন পিতাৰ নাম: সবুত বৰ্মন ঘৰ নং : 186 বয়স : 28 লিঙ্গ : পুৰুষ	BSW0490599 ফটো উপলব্ধ	624 নাম : টিকা মায়া দেবী পিতাৰ নাম: দেবী ভক্ত চিমৰিয়া ঘৰ নং : 146 বয়স : 25 লিঙ্গ : মহিলা	BSW0456491 ফটো উপলব্ধ
625 নাম : নৰ মায়া দেবী পিতাৰ নাম: শিৱ কুমাৰ চিমৰিয়া ঘৰ নং : 146 বয়স : 25 লিঙ্গ : মহিলা	BSW0498071 ফটো উপলব্ধ	626 নাম : বুকমিনা দেবী পিতাৰ নাম: সিবা কুমাৰ চিমৰিয়া ঘৰ নং : 146 বয়স : 22 লিঙ্গ : মহিলা	BSW0574756 ফটো উপলব্ধ	627 নাম : হৰকুমাৰ দাস পিতাৰ নাম: জয়ন্ত দাস ঘৰ নং : 186 বয়স : 22 লিঙ্গ : পুৰুষ	PYI0098996 ফটো উপলব্ধ
628 নাম : জ্যোতি মিজাৰ স্বামীৰ নাম: দেবী লাল মিজাৰ ঘৰ নং : 146 চ বয়স : 30 লিঙ্গ : মহিলা	PYI0039503 ফটো উপলব্ধ	629 নাম : জানকা মিজাৰ স্বামীৰ নাম: ৰঞ্জিত মিজাৰ ঘৰ নং : 186 চ বয়স : 32 লিঙ্গ : মহিলা	BSW0106302 ফটো উপলব্ধ	630 নাম : ৰাম বাহাদুৰ মিজাৰ পিতাৰ নাম: কৰ্ন বাহাদুৰ মিজাৰ ঘৰ নং : 186 চ বয়স : 62 লিঙ্গ : পুৰুষ	BSW0001020 ফটো উপলব্ধ



631 নাম : দেবীভক্ত চিমৰিয়া পিতাৰ নাম: হৰিপ্রসাদ চিমৰিয়া ঘৰ নং : ১৪৬ক বয়স : 57 লিঙ্গ : পুৰুষ	BSW2238962 ফটো উপলব্ধ	E 632 নাম : সূৰ্য্যপ্ৰসাদ চিমৰিয়া পিতাৰ নাম: হৰিপ্রসাদ চিমৰিয়া ঘৰ নং : ১৪৬খ বয়স : 55 লিঙ্গ : পুৰুষ	BSW0001013 ফটো উপলব্ধ	633 নাম : হৰিমায়া মিজাৰ স্বামীৰ নাম: ৰাম বাহাদুৰ মিজাৰ ঘৰ নং : ১৪৬চ বয়স : 55 লিঙ্গ : মহিলা	BSW0001021 ফটো উপলব্ধ
634 নাম : শিৱ কুমাৰ চিমৰিয়া পিতাৰ নাম: হৰিপ্রসাদ চিমৰিয়া ঘৰ নং : ১৪৬গ বয়স : 52 লিঙ্গ : পুৰুষ	BSW0001015 ফটো উপলব্ধ	635 নাম : নেত্ৰমায়া চিমৰিয়া স্বামীৰ নাম: দেবীভক্ত চিমৰিয়া ঘৰ নং : ১৪৬ক বয়স : 50 লিঙ্গ : মহিলা	BSW0001012 ফটো উপলব্ধ	636 নাম : গায়ত্ৰী চিমৰিয়া স্বামীৰ নাম: শিৱপ্ৰসাদ চিমৰিয়া ঘৰ নং : ১৪৬গ বয়স : 46 লিঙ্গ : মহিলা	BSW0001017 ফটো উপলব্ধ
637 নাম : ৰঞ্জিত মিজাৰ পিতাৰ নাম: কন বাহাদুৰ মিজাৰ ঘৰ নং : ১৪৬ঙ বয়স : 45 লিঙ্গ : পুৰুষ	BSW0001019 ফটো উপলব্ধ	S 638 নাম : ধনমায়া পাঠক পিতাৰ নাম: দুৰ্গালাল পাঠক ঘৰ নং : ১৪৬খ বয়স : 45 লিঙ্গ : মহিলা	BSW0001014 ফটো উপলব্ধ	639 নাম : লীলা চিমৰিয়া স্বামীৰ নাম: ৰামপ্ৰসাদ চিমৰিয়া ঘৰ নং : ১৪৬ঘ বয়স : 44 লিঙ্গ : মহিলা	BSW0001018 ফটো উপলব্ধ
640 নাম : ছবিলাল পৌডেল পিতাৰ নাম: ভোলানাথ পৌডেল ঘৰ নং : ১৪৭ বয়স : 58 লিঙ্গ : পুৰুষ	BSW0001022 ফটো উপলব্ধ	641 নাম : ৰোমা পৌডেল স্বামীৰ নাম: ছবিলাল পৌডেল ঘৰ নং : ১৪৭ বয়স : 51 লিঙ্গ : মহিলা	BSW0001023 ফটো উপলব্ধ	642 নাম : তুলাৰাম কৈৰালা পিতাৰ নাম: মুক্তিনাথ কৈৰালা ঘৰ নং : ১৪৮ বয়স : 60 লিঙ্গ : পুৰুষ	BSW0001025 ফটো উপলব্ধ
643 নাম : হেম কুমাৰী কৈৰালা স্বামীৰ নাম: তুলাৰাম কৈৰালা ঘৰ নং : ১৪৮ বয়স : 58 লিঙ্গ : মহিলা	BSW0001026 ফটো উপলব্ধ	644 নাম : কৃষ্ণ কৈৰালা পিতাৰ নাম: তুলাৰাম কৈৰালা ঘৰ নং : ১৪৮ বয়স : 38 লিঙ্গ : পুৰুষ	BSW0001027 ফটো উপলব্ধ	645 নাম : বিনোদ কৈৰালা পিতাৰ নাম: তুলা ৰাম কৈৰালা ঘৰ নং : ১৪৮ বয়স : 32 লিঙ্গ : পুৰুষ	BSW1532974 ফটো উপলব্ধ
646 নাম : বিজয় কৈৰালা পিতাৰ নাম: তুলাৰাম কৈৰালা ঘৰ নং : ১৪৮ বয়স : 31 লিঙ্গ : পুৰুষ	BSW1532963 ফটো উপলব্ধ	647 নাম : বৰিতা দেবী স্বামীৰ নাম: কৃষ্ণ কৈৰালা ঘৰ নং : ১৪৮ বয়স : 26 লিঙ্গ : মহিলা	BSW0274910 ফটো উপলব্ধ	648 নাম : দেবীপ্ৰসাদ উপ্ৰেতী পিতাৰ নাম: হৰিপ্রসাদ উপ্ৰেতী ঘৰ নং : ১৫১ বয়স : 60 লিঙ্গ : পুৰুষ	BSW0001028 ফটো উপলব্ধ
649 নাম : কৃষ্ণমায়া উপ্ৰেতী স্বামীৰ নাম: দেবীপ্ৰসাদ উপ্ৰেতী ঘৰ নং : ১৫১ বয়স : 56 লিঙ্গ : মহিলা	BSW0001029 ফটো উপলব্ধ	650 নাম : দিলকুমাৰী দেবী স্বামীৰ নাম: তুলসী উপ্ৰেতী ঘৰ নং : ১৫১ বয়স : 31 লিঙ্গ : মহিলা	BSW0107540 ফটো উপলব্ধ	651 নাম : তুলসী উপ্ৰেতি পিতাৰ নাম: দেৱী প্ৰসাদ উপ্ৰেতি ঘৰ নং : ১৫১ বয়স : 28 লিঙ্গ : পুৰুষ	BSW0200329 ফটো উপলব্ধ
652 নাম : ছবিলাল উপ্ৰেতি পিতাৰ নাম: হৰিপ্রসাদ উপ্ৰেতী ঘৰ নং : ১৫২ বয়স : 52 লিঙ্গ : পুৰুষ	BSW0001031 ফটো উপলব্ধ	653 নাম : কুব্ৰ উপ্ৰেতি পিতাৰ নাম: হৰিপ্রসাদ উপ্ৰেতি ঘৰ নং : ১৫২ বয়স : 50 লিঙ্গ : পুৰুষ	BSW0001032 ফটো উপলব্ধ	654 নাম : গংগা মায়া পন্থ পিতাৰ নাম: হৰি প্ৰ: উপ্ৰেতি ঘৰ নং : ১৫২ বয়স : 50 লিঙ্গ : মহিলা	BSW0001033 ফটো উপলব্ধ
655 নাম : দেৱীমায়া দেৱী স্বামীৰ নাম: কুব্ৰ উপ্ৰেতি ঘৰ নং : ১৫২ বয়স : 48 লিঙ্গ : মহিলা	BSW0001034 ফটো উপলব্ধ	656 নাম : সুমন উপ্ৰেতি পিতাৰ নাম: হৰি প্ৰঃ উপ্ৰেতি ঘৰ নং : ১৫২ বয়স : 48 লিঙ্গ : পুৰুষ	BSW0108001 ফটো উপলব্ধ	657 নাম : লক্ষ্মী মায়া দেৱী স্বামীৰ নাম: ছবিলাল উপ্ৰেতি ঘৰ নং : ১৫২ বয়স : 45 লিঙ্গ : মহিলা	BSW1532985 ফটো উপলব্ধ
658 নাম : টিকা ৰাম উপ্ৰেতি পিতাৰ নাম: হৰি প্ৰসাদ উপ্ৰেতী ঘৰ নং : ১৫২ বয়স : 42 লিঙ্গ : পুৰুষ	BSW0200386 ফটো উপলব্ধ	659 নাম : সঞ্জ মহৎ পিতাৰ নাম: হৰি প্ৰচাদ উপ্ৰেতি ঘৰ নং : 152 বয়স : 34 লিঙ্গ : মহিলা	BSW0440560 ফটো উপলব্ধ	660 নাম : বিজু পন্থ মাতৃৰ নাম: গংগামায়া পন্থ ঘৰ নং : ১৫২ বয়স : 29 লিঙ্গ : পুৰুষ	BSW0108092 ফটো উপলব্ধ



661 নাম : মীলন পন্থ মাতৃৰ নাম : গংগা মায়া পন্থ ঘৰ নং : 152 বয়স : 28 লিঙ্গ : পুৰুষ	BSW0521310 ফটো উপলব্ধ	662 নাম : কমলা দেবী স্বামীৰ নাম : বীজু পন্থ ঘৰ নং : 152 বয়স : 24 লিঙ্গ : মহিলা	BSW0573691 ফটো উপলব্ধ	663 নাম : ঘনমায়া দেবী স্বামীৰ নাম : মিত্ৰলাল কৰবীয়া ঘৰ নং : 153 বয়স : 55 লিঙ্গ : মহিলা	BSW0001035 ফটো উপলব্ধ
664 নাম : নীল কমল কড়ডীয়া পিতাৰ নাম : মিত্ৰ লাল কড়ডীয়া ঘৰ নং : 153 বয়স : 44 লিঙ্গ : পুৰুষ	BSW0001036 ফটো উপলব্ধ	665 নাম : শ্ৰী বেবতী কড়ডীয়া পিতাৰ নাম : মিত্ৰলাল কড়ডীয়া ঘৰ নং : 153 বয়স : 43 লিঙ্গ : পুৰুষ	BSW0001037 ফটো উপলব্ধ	666 নাম : নীলম কড়ডীয়া মাতৃৰ নাম : মিত্ৰ লাল কড়ডীয়া ঘৰ নং : 153 বয়স : 34 লিঙ্গ : পুৰুষ	BSW0001038 ফটো উপলব্ধ
667 নাম : স্বৰশ্ৰুতি দেবী পিতাৰ নাম : কৃষ্ণ প্ৰসাদ চিমৰিয়া ঘৰ নং : 153 বয়স : 32 লিঙ্গ : মহিলা	BSW0037747 ফটো উপলব্ধ	668 নাম : জগত কড়ডীয়া পিতাৰ নাম : তিলকচন্দ কড়ডীয়া ঘৰ নং : 158 বয়স : 53 লিঙ্গ : পুৰুষ	BSW0001039 ফটো উপলব্ধ	669 নাম : অম্বিকা দেবী স্বামীৰ নাম : জগত কড়ডীয়া ঘৰ নং : 158 বয়স : 52 লিঙ্গ : মহিলা	BSW2239396 ফটো উপলব্ধ
670 নাম : অমত কড়ডীয়া পিতাৰ নাম : জগত কড়ডীয়া ঘৰ নং : 158 বয়স : 38 লিঙ্গ : পুৰুষ	BSW0001040 ফটো উপলব্ধ	671 নাম : ডম্বৰ কড়ডীয়া পিতাৰ নাম : জগত কড়ডীয়া ঘৰ নং : 158 বয়স : 36 লিঙ্গ : পুৰুষ	BSW0001041 ফটো উপলব্ধ	672 নাম : শোভা দেবী স্বামীৰ নাম : ডাম্বৰ কড়.ৰীয়া ঘৰ নং : 158 বয়স : 36 লিঙ্গ : মহিলা	BSW3538510 ফটো উপলব্ধ
673 নাম : নাৰায়ন কড়ডীয়া পিতাৰ নাম : জগত কড়ডীয়া ঘৰ নং : 158 বয়স : 34 লিঙ্গ : পুৰুষ	BSW0001042 ফটো উপলব্ধ	674 নাম : বিশ্বকা বৰ্মন স্বামীৰ নাম : প্ৰদীপ বৰ্মন ঘৰ নং : 158 বয়স : 31 লিঙ্গ : মহিলা	BSW0471383 ফটো উপলব্ধ	675 নাম : ৰাজ কড়ডীয়া পিতাৰ নাম : জগত কড়ডীয়া ঘৰ নং : 158 বয়স : 30 লিঙ্গ : পুৰুষ	BSW0201327 ফটো উপলব্ধ
D 676 নাম : লক্ষীমা প্ৰচাই স্বামীৰ নাম : ধমানন্দ প্ৰচাই ঘৰ নং : 155 বয়স : 90 লিঙ্গ : মহিলা	BSW0001043 ফটো উপলব্ধ	677 নাম : ইবৰাজ প্ৰচাই পিতাৰ নাম : ধমানন্দ প্ৰচাই ঘৰ নং : 155 বয়স : 65 লিঙ্গ : পুৰুষ	BSW0001044 ফটো উপলব্ধ	D 678 নাম : দিলমায়া প্ৰচাই স্বামীৰ নাম : ইবৰাজ প্ৰচাই ঘৰ নং : 155 বয়স : 62 লিঙ্গ : মহিলা	BSW0001045 ফটো উপলব্ধ
679 নাম : দেবৰাজ প্ৰচাই পিতাৰ নাম : ইবৰাজ প্ৰচাই ঘৰ নং : 155 বয়স : 39 লিঙ্গ : পুৰুষ	BSW0001046 ফটো উপলব্ধ	680 নাম : গিতা দেবী স্বামীৰ নাম : দেবৰাজ প্ৰচাই ঘৰ নং : 155 বয়স : 33 লিঙ্গ : মহিলা	BSW0572727 ফটো উপলব্ধ	681 নাম : অৰ্জুন প্ৰচাই পিতাৰ নাম : ইবৰাজ প্ৰচাই ঘৰ নং : 155 বয়স : 31 লিঙ্গ : পুৰুষ	BSW0201749 ফটো উপলব্ধ
682 নাম : মাধব উপ্ৰেতী পিতাৰ নাম : নীলকন্ঠ উপ্ৰেতী ঘৰ নং : 156 বয়স : 66 লিঙ্গ : পুৰুষ	BSW0001048 ফটো উপলব্ধ	683 নাম : মনমায়া দেবী স্বামীৰ নাম : মাধব উপ্ৰেতী ঘৰ নং : 156 বয়স : 64 লিঙ্গ : মহিলা	BSW0001049 ফটো উপলব্ধ	684 নাম : কুসুম দেবী স্বামীৰ নাম : গনেশ উপ্ৰেতী ঘৰ নং : 156 বয়স : 36 লিঙ্গ : মহিলা	BSW0201988 ফটো উপলব্ধ
685 নাম : গনেশ উপ্ৰেতি পিতাৰ নাম : মাধব উপ্ৰেতি ঘৰ নং : 156 বয়স : 34 লিঙ্গ : পুৰুষ	BSW0001050 ফটো উপলব্ধ	686 নাম : বিনিতা দেবী স্বামীৰ নাম : ৰাম কৃষ্ণ চিমৰিয়া ঘৰ নং : 156 বয়স : 28 লিঙ্গ : মহিলা	BPJ0250654 ফটো উপলব্ধ	687 নাম : দীপক উপ্ৰেতি পিতাৰ নাম : মাধব উপ্ৰেতি ঘৰ নং : 156 বয়স : 28 লিঙ্গ : পুৰুষ	BSW0202416 ফটো উপলব্ধ
688 নাম : টংকপ্ৰসাদ চিমৰীয়া পিতাৰ নাম : লক্ষীপ্ৰসাদ চিমৰীয়া ঘৰ নং : 159 বয়স : 65 লিঙ্গ : পুৰুষ	BSW0001051 ফটো উপলব্ধ	689 নাম : পদ্মা কুমাৰী দেবী স্বামীৰ নাম : টংকপ্ৰসাদ চিমৰীয়া ঘৰ নং : 159 বয়স : 64 লিঙ্গ : মহিলা	BSW2239545 ফটো উপলব্ধ	690 নাম : ৰাম কৃষ্ণ চিমৰীয়া পিতাৰ নাম : টংক প্ৰ: চিমৰীয়া ঘৰ নং : 159 বয়স : 36 লিঙ্গ : পুৰুষ	BSW0001052 ফটো উপলব্ধ



691 নাম : ইন্দ্ৰ কুমাৰ চিমৰিয়া পিতাৰ নাম: টংক প্ৰসাদ চিমৰিয়া ঘৰ নং : ১৫৭ বয়স : 29 লিঙ্গ : পুৰুষ	BSW0039206 ফটো উপলব্ধ	692 নাম : দাতাৰাম ওলি পিতাৰ নাম: লয়প্ৰসাদ ওলি ঘৰ নং : ১৫৯ বয়স : 60 লিঙ্গ : পুৰুষ	BSW2239556 ফটো উপলব্ধ	693 নাম : ক্ষীণ মায়া ওলি স্বামীৰ নাম: দাতাৰাম ওলি ঘৰ নং : ১৫৯ বয়স : 58 লিঙ্গ : মহিলা	BSW0001053 ফটো উপলব্ধ
694 নাম : ৰেবতী ওলি পিতাৰ নাম: দাতাৰাম ওলি ঘৰ নং : ১৫৯ বয়স : 39 লিঙ্গ : পুৰুষ	BSW0001054 ফটো উপলব্ধ	695 নাম : ৰাজকুমাৰ ওলি পিতাৰ নাম: দাতাৰাম ওলি ঘৰ নং : ১৫৯ বয়স : 36 লিঙ্গ : পুৰুষ	BSW0001055 ফটো উপলব্ধ	696 নাম : ৰেখা ওলি স্বামীৰ নাম: ৰাজকুমাৰ ওলি ঘৰ নং : ১৫৯ বয়স : 28 লিঙ্গ : মহিলা	BSW0069054 ফটো উপলব্ধ
# 697 নাম : শিবানী দেৱী স্বামীৰ নাম: ৰেবতী ওলি ঘৰ নং : 159 বয়স : 24 লিঙ্গ : মহিলা	PYI0098152 ফটো উপলব্ধ	698 নাম : সোমনাথ উপ্ৰেতী পিতাৰ নাম: বিষ্ণুলাল উপ্ৰেতী ঘৰ নং : ১৬০ বয়স : 60 লিঙ্গ : পুৰুষ	BSW0001056 ফটো উপলব্ধ	699 নাম : বলৰাম উপ্ৰেতী পিতাৰ নাম: বিষ্ণুলাল উপ্ৰেতী ঘৰ নং : ১৬০ বয়স : 55 লিঙ্গ : পুৰুষ	BSW2239614 ফটো উপলব্ধ
700 নাম : মন্দিৰা উপ্ৰেতী স্বামীৰ নাম: বলৰাম উপ্ৰেতী ঘৰ নং : ১৬০ বয়স : 50 লিঙ্গ : মহিলা	BSW0001058 ফটো উপলব্ধ	701 নাম : বুদ্ধিমান উপ্ৰেতী পিতাৰ নাম: বলৰাম উপ্ৰেতী ঘৰ নং : ১৬০ বয়স : 29 লিঙ্গ : পুৰুষ	BSW0204545 ফটো উপলব্ধ	702 নাম : অৰ্জুন উপ্ৰেতী পিতাৰ নাম: বলৰাম উপ্ৰেতী ঘৰ নং : ১৬০ বয়স : 27 লিঙ্গ : পুৰুষ	BSW0072173 ফটো উপলব্ধ
703 নাম : জ্যোতি উপ্ৰেতী পিতাৰ নাম: বলৰাম উপ্ৰেতী ঘৰ নং : ১৬০ বয়স : 24 লিঙ্গ : মহিলা	BSW0510230 ফটো উপলব্ধ	704 নাম : তিকামায়া দেৱী স্বামীৰ নাম: মুক্তী প্ৰসাদ কৈৰালা ঘৰ নং : ১৬১ বয়স : 70 লিঙ্গ : মহিলা	BSW0001059 ফটো উপলব্ধ	705 নাম : দুৰ্গা কৈৰালা পিতাৰ নাম: মুক্তী প্ৰসাদ কৈৰালা ঘৰ নং : ১৬১ বয়স : 43 লিঙ্গ : পুৰুষ	BSW2239647 ফটো উপলব্ধ
S 706 নাম : পূৰ্ণিমা দেৱী পিতাৰ নাম: মুক্তী প্ৰসাদ কৈৰালা ঘৰ নং : ১৬১ বয়স : 38 লিঙ্গ : মহিলা	BSW0001060 ফটো উপলব্ধ	707 নাম : তিলা দেৱী কৈৰালা স্বামীৰ নাম: দুৰ্গা কৈৰালা ঘৰ নং : ১৬১ বয়স : 37 লিঙ্গ : মহিলা	BSW1532996 ফটো উপলব্ধ	708 নাম : সুৰজ কৈৰালা পিতাৰ নাম: গোপী কৈৰালা ঘৰ নং : 161 বয়স : 22 লিঙ্গ : পুৰুষ	BSW0576769 ফটো উপলব্ধ
709 নাম : কেশব কৈৰালা পিতাৰ নাম: ফাল্পুনী কৈৰালা ঘৰ নং : 161 বয়স : 22 লিঙ্গ : পুৰুষ	PYI0064006 ফটো উপলব্ধ	710 নাম : শ্যাম কৈৰালা পিতাৰ নাম: দিবাকৰ কৈৰালা ঘৰ নং : 161 বয়স : 22 লিঙ্গ : পুৰুষ	PYI0066043 ফটো উপলব্ধ	711 নাম : বন্দনা কৈৰালা পিতাৰ নাম: গোপী কৈৰালা ঘৰ নং : 161 বয়স : 21 লিঙ্গ : মহিলা	PYI0081471 ফটো উপলব্ধ
712 নাম : মনীষা কৈৰালা পিতাৰ নাম: গোপী কৈৰালা ঘৰ নং : ১৬১গ বয়স : 28 লিঙ্গ : মহিলা	BSW0088872 ফটো উপলব্ধ	713 নাম : গোপী কৈৰালা পিতাৰ নাম: মুক্তিপ্ৰসাদ কৈৰালা ঘৰ নং : ১৬১গ বয়স : 55 লিঙ্গ : পুৰুষ	BSW0001063 ফটো উপলব্ধ	714 নাম : দিবাকৰ কৈৰালা পিতাৰ নাম: মুক্তি প্ৰসাদ কৈৰালা ঘৰ নং : ১৬১ক বয়স : 50 লিঙ্গ : পুৰুষ	BSW0001061 ফটো উপলব্ধ
715 নাম : ফাল্পুনী কৈৰালা পিতাৰ নাম: মুক্তি নাথ কৈৰালা ঘৰ নং : ১৬১ক বয়স : 49 লিঙ্গ : পুৰুষ	BSW0001062 ফটো উপলব্ধ	716 নাম : দিম্পল কৈৰালা স্বামীৰ নাম: গোপী কৈৰালা ঘৰ নং : ১৬১গ বয়স : 48 লিঙ্গ : মহিলা	BSW2239727 ফটো উপলব্ধ	717 নাম : নিৰ্মলা কৈৰালা স্বামীৰ নাম: দিবাকৰ কৈৰালা ঘৰ নং : ১৬১ক বয়স : 45 লিঙ্গ : মহিলা	BSW2239692 ফটো উপলব্ধ
718 নাম : মিঠা দেৱী কৈৰালা স্বামীৰ নাম: ফাল্পুনী কৈৰালা ঘৰ নং : ১৬১ক বয়স : 40 লিঙ্গ : মহিলা	BSW1533002 ফটো উপলব্ধ	719 নাম : পৰশুৰাম কৈৰালা পিতাৰ নাম: ইন্দ্ৰ নাৰায়ন কৈৰালা ঘৰ নং : ১৬২ বয়স : 51 লিঙ্গ : পুৰুষ	BSW0001064 ফটো উপলব্ধ	720 নাম : দেৱীমায়া কৈৰালা স্বামীৰ নাম: পৰশুৰাম কৈৰালা ঘৰ নং : ১৬২ বয়স : 50 লিঙ্গ : মহিলা	BSW0001066 ফটো উপলব্ধ



721 নাম : সুমন কৈৰালা পিতাৰ নাম: পৰসু ৰাম কৈৰালা ঘৰ নং : 162 বয়স : 29 লিঙ্গ : পুৰুষ	BSW0042309 ফটো উপলব্ধ	722 নাম : ক্ষীমা দেবী মাতৃৰ নাম: সুভদ্রা কৈৰালা ঘৰ নং : 163 বয়স : 50 লিঙ্গ : মহিলা	BSW0001069 ফটো উপলব্ধ	723 নাম : ডাম্বৰ কৈৰালা পিতাৰ নাম: ইন্দ্ৰ নাৰায়ণ কৈৰালা ঘৰ নং : 163 বয়স : 50 লিঙ্গ : পুৰুষ	BSW0001068 ফটো উপলব্ধ
724 নাম : ৰূপা কৈৰালা স্বামীৰ নাম: ডাম্বৰ কৈৰালা ঘৰ নং : 163 বয়স : 45 লিঙ্গ : মহিলা	BSW0001070 ফটো উপলব্ধ	725 নাম : কিশোৰ কৈৰালা পিতাৰ নাম: ডাম্বৰ কৈৰালা ঘৰ নং : 163 বয়স : 27 লিঙ্গ : পুৰুষ	BSW0205716 ফটো উপলব্ধ	726 নাম : ৰেখা দেবী পিতাৰ নাম: ডাম্বৰ কৈৰালা ঘৰ নং : 163 বয়স : 23 লিঙ্গ : মহিলা	BSW3890381 ফটো উপলব্ধ
727 নাম : চন্দ্ৰ মূয়া প্ৰসৈন স্বামীৰ নাম: টিকারাম প্ৰসৈন ঘৰ নং : 168 বয়স : 55 লিঙ্গ : মহিলা	BSW0001071 ফটো উপলব্ধ	728 নাম : খ্যাম প্ৰসাদ প্ৰচাই পিতাৰ নাম: টিকারাম প্ৰচাই ঘৰ নং : 164 বয়স : 32 লিঙ্গ : পুৰুষ	BSW0423525 ফটো উপলব্ধ	729 নাম : মদন প্ৰচাই পিতাৰ নাম: টিকারাম প্ৰচাই ঘৰ নং : 164 বয়স : 30 লিঙ্গ : পুৰুষ	BSW0423608 ফটো উপলব্ধ
730 নাম : ইন্দিৰা প্ৰসৈন পিতাৰ নাম: টিকারাম প্ৰসৈন ঘৰ নং : 168 বয়স : 25 লিঙ্গ : পুৰুষ	BSW0506832 ফটো উপলব্ধ	731 নাম : জীবল্যল চাম্মাগাই পিতাৰ নাম: কুলপ্ৰসাদ চাম্মাগাই ঘৰ নং : 165 বয়স : 65 লিঙ্গ : পুৰুষ	BSW0001072 ফটো উপলব্ধ	732 নাম : দেবী চাম্মাগাই স্বামীৰ নাম: জীবলাল চাম্মাগাই ঘৰ নং : 165 বয়স : 55 লিঙ্গ : মহিলা	BSW0001073 ফটো উপলব্ধ
733 নাম : পবন চাম্মাগাই পিতাৰ নাম: জিবলাল চাম্মাগাই ঘৰ নং : 165 বয়স : 23 লিঙ্গ : পুৰুষ	BSW3876455 ফটো উপলব্ধ	D 734 নাম : ৰেনকা মায়্যা আচাৰ্য স্বামীৰ নাম: ভবানী আচাৰ্য ঘৰ নং : 166 বয়স : 57 লিঙ্গ : মহিলা	BSW0001075 ফটো উপলব্ধ	735 নাম : অগ্নী আচাৰ্য পিতাৰ নাম: অতি চন্দ্ৰ আচাৰ্য ঘৰ নং : 169 বয়স : 48 লিঙ্গ : পুৰুষ	BSW0001076 ফটো উপলব্ধ
736 নাম : ৰেণ দেবী স্বামীৰ নাম: অগ্নি আচাৰ্য ঘৰ নং : 169 বয়স : 45 লিঙ্গ : মহিলা	BSW0044198 ফটো উপলব্ধ	737 নাম : শভা আচাৰ্য পিতাৰ নাম: অগ্নি আচাৰ্য ঘৰ নং : 169 বয়স : 24 লিঙ্গ : মহিলা	BSW0443549 ফটো উপলব্ধ	738 নাম : ৰোশন আচাৰ্য পিতাৰ নাম: অগ্নি আচাৰ্য ঘৰ নং : 167 বয়স : 23 লিঙ্গ : পুৰুষ	BSW3874252 ফটো উপলব্ধ
D 739 নাম : গঙ্গামূয়া মহত স্বামীৰ নাম: সম্বাসিং মহত ঘৰ নং : 168 বয়স : 85 লিঙ্গ : মহিলা	BSW0001077 ফটো উপলব্ধ	D 740 নাম : হোম ৰাহাদুৰ মহত পিতাৰ নাম: সম্বাসিং মহত ঘৰ নং : 168 বয়স : 55 লিঙ্গ : পুৰুষ	BSW0001078 ফটো উপলব্ধ	D 741 নাম : নিৰ মহত স্বামীৰ নাম: হোম বাহাদুৰ মহত ঘৰ নং : 168 বয়স : 38 লিঙ্গ : মহিলা	BSW0001079 ফটো উপলব্ধ
742 নাম : ভিম লাল মৈনালী পিতাৰ নাম: চবিলাল মৈনালী ঘৰ নং : 169 বয়স : 71 লিঙ্গ : পুৰুষ	BSW0434266 ফটো উপলব্ধ	D 743 নাম : ৰত বাঃ মহত পিতাৰ নাম: সম্বাসিং মহত ঘৰ নং : 169 বয়স : 70 লিঙ্গ : পুৰুষ	BSW0001080 ফটো উপলব্ধ	E 744 নাম : ৰেনকা মহত স্বামীৰ নাম: ৰত বাঃ মহত ঘৰ নং : 169 বয়স : 65 লিঙ্গ : মহিলা	BSW0001081 ফটো উপলব্ধ
745 নাম : নাৰা মূয়া মৈনালী স্বামীৰ নাম: ভিম লাল মৈনালী ঘৰ নং : 169 বয়স : 65 লিঙ্গ : মহিলা	BSW0473447 ফটো উপলব্ধ	746 নাম : নেত্ৰ মৈনালী পিতাৰ নাম: ভিম লাল মৈনালী ঘৰ নং : 169 বয়স : 46 লিঙ্গ : পুৰুষ	BSW0473462 ফটো উপলব্ধ	D 747 নাম : চেৰ বাঃ মহত পিতাৰ নাম: ৰত বাঃ মহত ঘৰ নং : 169 বয়স : 42 লিঙ্গ : পুৰুষ	BSW0001082 ফটো উপলব্ধ
748 নাম : অভিজিৎ চেত্ৰী পিতাৰ নাম: ৰত্না বাহাদুৰ চেত্ৰী ঘৰ নং : 169 বয়স : 36 লিঙ্গ : পুৰুষ	BSW0464032 ফটো উপলব্ধ	749 নাম : অম্বিকা আশ্ৰাঈ স্বামীৰ নাম: নেত্ৰ মৈনালী ঘৰ নং : 169 বয়স : 36 লিঙ্গ : মহিলা	BSW0475442 ফটো উপলব্ধ	750 নাম : বিনোদ মৈনালী পিতাৰ নাম: ভিম লাল মৈনালী ঘৰ নং : 169 বয়স : 32 লিঙ্গ : পুৰুষ	BSW0470179 ফটো উপলব্ধ



751 নাম : ললিতা দেবী স্বামীৰ নাম: বিনোদ মৈনালী ঘৰ নং : ১৬৯ বয়স : 29 লিঙ্গ : মহিলা	BSW0472449 ফটো উপলব্ধ	D 752 নাম : কাঞ্চন মনি দাস স্বামীৰ নাম: শতিশ চন্দ্ৰ দাস ঘৰ নং : ১৭০ বয়স : 90 লিঙ্গ : মহিলা	BSW0001084 ফটো উপলব্ধ	D 753 নাম : খিতিশ চন্দ্ৰমনি দাস পিতাৰ নাম: শতিশ চন্দ্ৰ দাস ঘৰ নং : ১৭০ বয়স : 65 লিঙ্গ : পুৰুষ	BSW0001085 ফটো উপলব্ধ
754 নাম : জিতেন্দ্ৰ মনি দাস পিতাৰ নাম: শতিশ চন্দ্ৰ দাস ঘৰ নং : ১৭০ বয়স : 62 লিঙ্গ : পুৰুষ	BSW0001086 ফটো উপলব্ধ	755 নাম : নিপেন্দ্ৰ চন্দ্ৰমনি দাস পিতাৰ নাম: শতিশ চন্দ্ৰ দাস ঘৰ নং : ১৭০ বয়স : 59 লিঙ্গ : পুৰুষ	BSW0001087 ফটো উপলব্ধ	756 নাম : সুৰেন মণীদাস পিতাৰ নাম: সতিশ মণীদাস ঘৰ নং : ১৭০ বয়স : 56 লিঙ্গ : পুৰুষ	BSW0001088 ফটো উপলব্ধ
D 757 নাম : সেমালী চন্দ্ৰমনি দাস স্বামীৰ নাম: খিতিশ চন্দ্ৰমনি দাস ঘৰ নং : ১৭০ বয়স : 55 লিঙ্গ : মহিলা	BSW0001089 ফটো উপলব্ধ	758 নাম : হৰেন মনি দাস পিতাৰ নাম: সতীশ দাস ঘৰ নং : ১৭০ বয়স : 53 লিঙ্গ : পুৰুষ	BSW0001090 ফটো উপলব্ধ	759 নাম : ফেলী ৰাজবংশী স্বামীৰ নাম: নিপেন চন্দ্ৰমনি দাস ঘৰ নং : ১৭০ বয়স : 49 লিঙ্গ : মহিলা	BSW0001091 ফটো উপলব্ধ
760 নাম : মহাৰাণী মণি দাস স্বামীৰ নাম: সুৰেন চন্দ্ৰ মনি দাস ঘৰ নং : ১৭০ বয়স : 40 লিঙ্গ : মহিলা	BSW0001092 ফটো উপলব্ধ	761 নাম : ৰূপি দাস স্বামীৰ নাম: হৰেন মণি দাস ঘৰ নং : ১৭০ বয়স : 38 লিঙ্গ : মহিলা	BSW0001093 ফটো উপলব্ধ	# 762 নাম : আৰাধনা মণীদাস পিতাৰ নাম: খিতিশ মনিদাস ঘৰ নং : ১৭০ বয়স : 33 লিঙ্গ : পুৰুষ	BSW0456517 ফটো উপলব্ধ
763 নাম : গুৰুধন মণিদাস পিতাৰ নাম: নিপেনচন্দ্ৰ মণিদাস ঘৰ নং : ১৭০ বয়স : 30 লিঙ্গ : পুৰুষ	BSW0046649 ফটো উপলব্ধ	# 764 নাম : বুলবলি মণীদাস স্বামীৰ নাম: আৰাধন মনিদাস ঘৰ নং : ১৭০ বয়স : 28 লিঙ্গ : মহিলা	BSW0456301 ফটো উপলব্ধ	# 765 নাম : সাধন মণীদাস পিতাৰ নাম: খিতিশ মনিদাস ঘৰ নং : ১৭০ বয়স : 28 লিঙ্গ : পুৰুষ	BSW0459131 ফটো উপলব্ধ
766 নাম : ৰায় ধন মনিদাস পিতাৰ নাম: নিপেন্দ্ৰ মনিদাস ঘৰ নং : ১৭০ বয়স : 25 লিঙ্গ : পুৰুষ	BSW0274720 ফটো উপলব্ধ	767 নাম : নৰোত্তম মনি দাস পিতাৰ নাম: নিপেন চন্দ্ৰ দাস ঘৰ নং : ১৭০ বয়স : 23 লিঙ্গ : পুৰুষ	BSW0475939 ফটো উপলব্ধ	768 নাম : গজেন মনি দাস পিতাৰ নাম: সুৰেন মনি দাস ঘৰ নং : 170 বয়স : 23 লিঙ্গ : পুৰুষ	BSW0569913 ফটো উপলব্ধ
769 নাম : নবীন চন্দ্ৰ মনি দাস পিতাৰ নাম: নিপেন চন্দ্ৰ মনি দাস ঘৰ নং : 170 বয়স : 22 লিঙ্গ : পুৰুষ	PYI0039560 ফটো উপলব্ধ	770 নাম : মোহন মনি দাস পিতাৰ নাম: হৰেন মনি দাস ঘৰ নং : 170 বয়স : 20 লিঙ্গ : পুৰুষ	PYI0039479 ফটো উপলব্ধ	771 নাম : মিনাক্ষী মনি দাস পিতাৰ নাম: হৰেন মনি দাস ঘৰ নং : 170 বয়স : 19 লিঙ্গ : মহিলা	PYI0136812 ফটো উপলব্ধ
D 772 নাম : নৰেন্দ্ৰ মনি দাস পিতাৰ নাম: লক্ষ্মী মনি দাস ঘৰ নং : ১৭১ বয়স : 58 লিঙ্গ : পুৰুষ	BSW0001094 ফটো উপলব্ধ	D 773 নাম : লক্ষ্মীমনি দাস স্বামীৰ নাম: নৰেন্দ্ৰ মনি দাস ঘৰ নং : ১৭১ বয়স : 48 লিঙ্গ : মহিলা	BSW2240031 ফটো উপলব্ধ	774 নাম : ৰঞ্জিত দাস পিতাৰ নাম: নৰেশ দাস ঘৰ নং : 171 বয়স : 22 লিঙ্গ : পুৰুষ	BSW3872801 ফটো উপলব্ধ
D 775 নাম : মতিলা বৰ্মন স্বামীৰ নাম: ব্ৰজেন চন্দ্ৰ বৰ্মন ঘৰ নং : ১৭৩ বয়স : 65 লিঙ্গ : মহিলা	BSW0001096 ফটো উপলব্ধ	D 776 নাম : প্ৰদীপ বৰ্মন পিতাৰ নাম: ব্ৰজেন চন্দ্ৰ বৰ্মন ঘৰ নং : ১৭৩ বয়স : 39 লিঙ্গ : পুৰুষ	BSW2240064 ফটো উপলব্ধ	D 777 নাম : সুবদ চন্দ্ৰ বৰ্মন পিতাৰ নাম: সৰেন চন্দ্ৰ বৰ্মন ঘৰ নং : ১৭৪ বয়স : 55 লিঙ্গ : পুৰুষ	BSW0001097 ফটো উপলব্ধ
D 778 নাম : সমলা বৰ্মন স্বামীৰ নাম: সুবদ চন্দ্ৰ বৰ্মন ঘৰ নং : ১৭৪ বয়স : 48 লিঙ্গ : মহিলা	BSW0001098 ফটো উপলব্ধ	779 নাম : ৰাহুল বৰ্মন পিতাৰ নাম: সুবোধ বৰ্মন ঘৰ নং : 174 বয়স : 23 লিঙ্গ : পুৰুষ	BSW3872066 ফটো উপলব্ধ	D 780 নাম : সুশিল বৰ্মন পিতাৰ নাম: সুৰেন বৰ্মন ঘৰ নং : ১৭৫ বয়স : 60 লিঙ্গ : পুৰুষ	BSW0001100 ফটো উপলব্ধ



781 নাম : পূৰ্ণিমা বৰ্মন পিতাৰ নাম: চশীল বৰ্মন ঘৰ নং : 175 বয়স : 37 লিঙ্গ : মহিলা	BSW0553255 ফটো উপলব্ধ	782 নাম : শংকৰ বৰ্মন অন্যান্য: সশীল বৰ্মন ঘৰ নং : 175 বয়স : 28 লিঙ্গ : পুৰুষ	BSW0440826 ফটো উপলব্ধ	783 নাম : সঞ্জীৱ বৰ্মন অন্যান্য: সশীল বৰ্মন ঘৰ নং : 175 বয়স : 26 লিঙ্গ : পুৰুষ	BSW0429613 ফটো উপলব্ধ
784 নাম : দিলিপ বৰ্মন পিতাৰ নাম: দিপক বৰ্মন ঘৰ নং : 175 বয়স : 26 লিঙ্গ : পুৰুষ	BSW0430652 ফটো উপলব্ধ	785 নাম : নিখিল উপ্ৰেতি পিতাৰ নাম: ৰাজ কুমাৰ উপ্ৰেতি ঘৰ নং : 175 বয়স : 19 লিঙ্গ : পুৰুষ	PYI0122630 ফটো উপলব্ধ	786 নাম : ৰাস বৰ্মন স্বামীৰ নাম: দীপক বৰ্মন ঘৰ নং : 195খ বয়স : 29 লিঙ্গ : মহিলা	BSW0106450 ফটো উপলব্ধ
787 নাম : চুমকী কলিতা স্বামীৰ নাম: গৌৰাংগ বৰ্মন ঘৰ নং : 195খ বয়স : 29 লিঙ্গ : মহিলা	BSW0089144 ফটো উপলব্ধ	E 788 নাম : গুনমনি বৰ্মন স্বামীৰ নাম: ধীৰেন বৰ্মন ঘৰ নং : 195খ বয়স : 70 লিঙ্গ : মহিলা	BSW0001102 ফটো উপলব্ধ	789 নাম : দীপক বৰ্মন পিতাৰ নাম: ধীৰেন বৰ্মন ঘৰ নং : 195খ বয়স : 50 লিঙ্গ : পুৰুষ	BSW0001103 ফটো উপলব্ধ
790 নাম : গৌৰাঙ্গ বৰ্মন পিতাৰ নাম: ধীৰেন বৰ্মন ঘৰ নং : 195খ বয়স : 39 লিঙ্গ : পুৰুষ	BSW0001104 ফটো উপলব্ধ	791 নাম : মনোৰঞ্জন বৰ্মন পিতাৰ নাম: যোগেশ বৰ্মন ঘৰ নং : 199 বয়স : 52 লিঙ্গ : পুৰুষ	BSW0001105 ফটো উপলব্ধ	792 নাম : সবিদ্যা বৰ্মন স্বামীৰ নাম: মনোৰঞ্জন বৰ্মন ঘৰ নং : 199 বয়স : 48 লিঙ্গ : মহিলা	BSW2240155 ফটো উপলব্ধ
793 নাম : ৰিণা মিজাৰ স্বামীৰ নাম: প্ৰেম বাহাদুৰ মিজাৰ ঘৰ নং : 177 বয়স : 38 লিঙ্গ : মহিলা	BSW0429282 ফটো উপলব্ধ	794 নাম : কমলা বৰ্মন পিতাৰ নাম: মনোৰঞ্জন বৰ্মন ঘৰ নং : 199 বয়স : 36 লিঙ্গ : মহিলা	BSW0001106 ফটো উপলব্ধ	795 নাম : শ্ৰীৰাচ বৰ্মন পিতাৰ নাম: হৰেন্দ্ৰ বৰ্মন ঘৰ নং : 19৮ বয়স : 55 লিঙ্গ : পুৰুষ	BSW0001108 ফটো উপলব্ধ
796 নাম : সুবাস বৰ্মন পিতাৰ নাম: হৰেন্দ্ৰ বৰ্মন ঘৰ নং : 19৮ বয়স : 52 লিঙ্গ : পুৰুষ	BSW0001109 ফটো উপলব্ধ	797 নাম : প্ৰিয়বাচ বৰ্মন পিতাৰ নাম: হৰেন্দ্ৰ বৰ্মন ঘৰ নং : 19৮ বয়স : 48 লিঙ্গ : পুৰুষ	BSW0001110 ফটো উপলব্ধ	798 নাম : পজন্তী বৰ্মন স্বামীৰ নাম: শ্ৰীৰাচ বৰ্মন ঘৰ নং : 19৮ বয়স : 47 লিঙ্গ : মহিলা	BSW0001111 ফটো উপলব্ধ
799 নাম : চিত্ৰবাচ বৰ্মন পিতাৰ নাম: হৰেন্দ্ৰ বৰ্মন ঘৰ নং : 19৮ বয়স : 46 লিঙ্গ : পুৰুষ	BSW0001112 ফটো উপলব্ধ	800 নাম : কঞ্জলতা বৰ্মন স্বামীৰ নাম: সুবাস বৰ্মন ঘৰ নং : 19৮ বয়স : 45 লিঙ্গ : মহিলা	BSW0001113 ফটো উপলব্ধ	801 নাম : পঞ্চবাস বৰ্মন পিতাৰ নাম: হৰেন্দ্ৰ বৰ্মন ঘৰ নং : 19৮ বয়স : 40 লিঙ্গ : পুৰুষ	BSW0001114 ফটো উপলব্ধ
802 নাম : অঞ্জলী বৰ্মণ স্বামীৰ নাম: পঞ্চবাস বৰ্মণ ঘৰ নং : 19৮ বয়স : 31 লিঙ্গ : মহিলা	BSW0049908 ফটো উপলব্ধ	803 নাম : জোগমায়ী দত্ত বৰ্মণ স্বামীৰ নাম: প্ৰিয়বাচ বৰ্মণ ঘৰ নং : 19৮ বয়স : 29 লিঙ্গ : মহিলা	BSW0050039 ফটো উপলব্ধ	D 804 নাম : চান্দ মুনি বৰ্মন স্বামীৰ নাম: সুৰেন্দ্ৰ বৰ্মন ঘৰ নং : 19৯ বয়স : 80 লিঙ্গ : মহিলা	BSW2240268 ফটো উপলব্ধ
805 নাম : দুলাল বৰ্মন পিতাৰ নাম: সুৰেন্দ্ৰ বৰ্মন ঘৰ নং : 19৯ বয়স : 44 লিঙ্গ : পুৰুষ	BSW2240279 ফটো উপলব্ধ	806 নাম : কল্যানী বৰ্মন স্বামীৰ নাম: দুলাল বৰ্মন ঘৰ নং : 19৯ বয়স : 40 লিঙ্গ : মহিলা	BSW2240280 ফটো উপলব্ধ	807 নাম : সঞ্জয় বৰ্মন পিতাৰ নাম: সশীল বৰ্মন ঘৰ নং : 179 বয়স : 31 লিঙ্গ : পুৰুষ	BSW0546143 ফটো উপলব্ধ
808 নাম : বিনোদ বৰ্মন পিতাৰ নাম: দুলাল বৰ্মন ঘৰ নং : 179 বয়স : 21 লিঙ্গ : পুৰুষ	PYI0039461 ফটো উপলব্ধ	D 809 নাম : চন্দ্ৰমায়ী বৰ্মন স্বামীৰ নাম: নৰেশ বৰ্মন ঘৰ নং : 1৮০ বয়স : 55 লিঙ্গ : মহিলা	BSW0001116 ফটো উপলব্ধ	810 নাম : কৰণ মুনি দাস পিতাৰ নাম: নিকুঞ্জ মুনি দাস ঘৰ নং : 1৮০ বয়স : 30 লিঙ্গ : পুৰুষ	BSW0568840 ফটো উপলব্ধ



811 নাম : দিপালী ধৰ স্বামীৰ নাম: তবেন্দ্ৰ দাস ঘৰ নং : ১৮০ বয়স : 29 লিঙ্গ : মহিলা	BSW0274373 ফটো উপলব্ধ	812 নাম : সঞ্জীৱ মনি দাশ পিতাৰ নাম: নিকুঞ্জ মনি দাশ ঘৰ নং : ১৮০ বয়স : 28 লিঙ্গ : পুৰুষ	BSW0511493 ফটো উপলব্ধ	813 নাম : খৰ্বেশ্বৰ বৰ্মন পিতাৰ নাম: নৰেশ বৰ্মন ঘৰ নং : ১৮০ বয়স : 23 লিঙ্গ : পুৰুষ	BSW0553370 ফটো উপলব্ধ
D 814 নাম : নিমাই চন্দ্ৰ বৰ্মন পিতাৰ নাম: অনাথ বৰ্মন ঘৰ নং : ১৮১ বয়স : 95 লিঙ্গ : পুৰুষ	BSW0001117 ফটো উপলব্ধ	D 815 নাম : হেগী বৰ্মন স্বামীৰ নাম: নিমাই চন্দ্ৰ বৰ্মন ঘৰ নং : ১৮১ বয়স : 62 লিঙ্গ : মহিলা	BSW2240315 ফটো উপলব্ধ	816 নাম : শুনতি বৰ্মন পিতাৰ নাম: ধিৰেন বৰ্মন ঘৰ নং : ১৮১ বয়স : 55 লিঙ্গ : মহিলা	BSW0454876 ফটো উপলব্ধ
817 নাম : বিনয় বৰ্মন পিতাৰ নাম: দেবেন বৰ্মন ঘৰ নং : 181 বয়স : 34 লিঙ্গ : পুৰুষ	BSW0525683 ফটো উপলব্ধ	818 নাম : উজ্জল বৰ্মন পিতাৰ নাম: উদয় বৰ্মন ঘৰ নং : 181 বয়স : 22 লিঙ্গ : পুৰুষ	BSW3873791 ফটো উপলব্ধ	D 819 নাম : দেবেন্দ্ৰ বৰ্মন পিতাৰ নাম: অনাথ বৰ্মন ঘৰ নং : ১৮২ বয়স : 85 লিঙ্গ : পুৰুষ	BSW2240326 ফটো উপলব্ধ
820 নাম : বিজয় বৰ্মন পিতাৰ নাম: দেবেন বৰ্মন ঘৰ নং : ১৮২ বয়স : 42 লিঙ্গ : পুৰুষ	BSW0001118 ফটো উপলব্ধ	821 নাম : মনেশ্বৰী বাৰ্মন স্বামীৰ নাম: বিজয় বাৰ্মন ঘৰ নং : 182 বয়স : 39 লিঙ্গ : মহিলা	BSW0583302 ফটো উপলব্ধ	D 822 নাম : ধনেশ্বৰ বৰ্মন পিতাৰ নাম: দেবেন বৰ্মন ঘৰ নং : ১৮২ক বয়স : 50 লিঙ্গ : পুৰুষ	BSW2240359 ফটো উপলব্ধ
D 823 নাম : কুশ বৰ্মন পিতাৰ নাম: ফেমু বৰ্মন ঘৰ নং : ১৮৩ বয়স : 60 লিঙ্গ : পুৰুষ	BSW2240360 ফটো উপলব্ধ	D 824 নাম : গৌৰীমুনি বৰ্মন স্বামীৰ নাম: কুশ বৰ্মন ঘৰ নং : ১৮৩ বয়স : 50 লিঙ্গ : মহিলা	BSW2240371 ফটো উপলব্ধ	825 নাম : বিশ্বজিত বৰ্মন পিতাৰ নাম: গৌৰী বৰ্মন ঘৰ নং : 183 বয়স : 21 লিঙ্গ : পুৰুষ	PY10039552 ফটো উপলব্ধ
826 নাম : অখীল বৰ্মন পিতাৰ নাম: সবেন্দ্ৰ বৰ্মন ঘৰ নং : ১৮৩ক বয়স : 55 লিঙ্গ : পুৰুষ	BSW2240382 ফটো উপলব্ধ	827 নাম : চম্পাৱতী বৰ্মন স্বামীৰ নাম: অখিল চন্দ্ৰ বৰ্মন ঘৰ নং : ১৮৩ক বয়স : 42 লিঙ্গ : মহিলা	BSW2240393 ফটো উপলব্ধ	D 828 নাম : কিমু বৰ্মন পিতাৰ নাম: সঙ্কৰ বৰ্মন ঘৰ নং : ১৮৪ বয়স : 95 লিঙ্গ : পুৰুষ	BSW2240406 ফটো উপলব্ধ
D 829 নাম : তাৰাৱতী বৰ্মন স্বামীৰ নাম: কিমু বৰ্মন ঘৰ নং : ১৮৪ বয়স : 68 লিঙ্গ : মহিলা	BSW2240417 ফটো উপলব্ধ	830 নাম : সম্ভু দাস পিতাৰ নাম: জগদুস দাস ঘৰ নং : ১৮৬ বয়স : 70 লিঙ্গ : পুৰুষ	BSW2240439 ফটো উপলব্ধ	831 নাম : চাৰুবালা দাস স্বামীৰ নাম: সম্ভু দাস ঘৰ নং : ১৮৬ বয়স : 65 লিঙ্গ : মহিলা	BSW2240440 ফটো উপলব্ধ
832 নাম : সবেন্দ্ৰ দাস পিতাৰ নাম: সম্ভু দাস ঘৰ নং : ১৮৬ বয়স : 52 লিঙ্গ : পুৰুষ	BSW2240451 ফটো উপলব্ধ	D 833 নাম : শ্যামল চন্দ্ৰ দাস পিতাৰ নাম: সম্ভু দাস ঘৰ নং : ১৮৬ বয়স : 45 লিঙ্গ : পুৰুষ	BSW0001119 ফটো উপলব্ধ	834 নাম : নিৰোদ দাস পিতাৰ নাম: সম্ভু দাস ঘৰ নং : ১৮৬ বয়স : 38 লিঙ্গ : পুৰুষ	BSW0274431 ফটো উপলব্ধ
835 নাম : কল্পনা দাস স্বামীৰ নাম: নিৰোদ দাশ ঘৰ নং : ১৮৬ বয়স : 32 লিঙ্গ : মহিলা	BSW0274464 ফটো উপলব্ধ	836 নাম : প্ৰচনজিৎ চন্দ্ৰ দাস পিতাৰ নাম: সপেন্দ্ৰ দাস ঘৰ নং : ১৮৬ বয়স : 23 লিঙ্গ : পুৰুষ	BSW0522425 ফটো উপলব্ধ	D 837 নাম : সদাসী মনি দাস স্বামীৰ নাম: কালী দাস ঘৰ নং : ১৮৯ বয়স : 85 লিঙ্গ : মহিলা	BSW2240495 ফটো উপলব্ধ
D 838 নাম : নিকুঞ্জ মনি দাস পিতাৰ নাম: কালী দাস ঘৰ নং : ১৮৯ বয়স : 54 লিঙ্গ : পুৰুষ	BSW0001120 ফটো উপলব্ধ	839 নাম : সৰশ্ৰী বালা দাস স্বামীৰ নাম: ৰাম প্ৰচাদ দাশ ঘৰ নং : ১৮৯ক বয়স : 36 লিঙ্গ : মহিলা	BSW0275453 ফটো উপলব্ধ	840 নাম : নিৰঞ্জন দাস অন্যান্য: সৰশ্ৰী বালা দাস ঘৰ নং : ১৮৯ বয়স : 33 লিঙ্গ : মহিলা	BSW0487637 ফটো উপলব্ধ



841 নাম : মানিক দাস পিতাৰ নাম: ৰাম প্ৰচাদ দাস ঘৰ নং : ১৮৯ বয়স : 22 লিঙ্গ : পুৰুষ	BSW0535732 ফটো উপলব্ধ	D 842 নাম : ৰাম প্ৰসাদ দাস পিতাৰ নাম: কালী দাস ঘৰ নং : ১৮৯ক বয়স : 62 লিঙ্গ : পুৰুষ	BSW2240508 ফটো উপলব্ধ	843 নাম : নিকুঞ্জ বিশ্বাস পিতাৰ নাম: নিতাই বিশ্বাস ঘৰ নং : ১৯০ বয়স : 47 লিঙ্গ : পুৰুষ	BSW2240520 ফটো উপলব্ধ
844 নাম : আমতি দেবী স্বামীৰ নাম: নিকুঞ্জ বিশ্বাস ঘৰ নং : ১৯০ বয়স : 42 লিঙ্গ : মহিলা	BSW2240531 ফটো উপলব্ধ	845 নাম : নিপেন বিশ্বাস পিতাৰ নাম: নিতাই বিশ্বাস ঘৰ নং : ১৯০ বয়স : 41 লিঙ্গ : পুৰুষ	BSW2240542 ফটো উপলব্ধ	846 নাম : লক্ষন বিশ্বাস পিতাৰ নাম: নিতাই বিশ্বাস ঘৰ নং : ১৯০ বয়স : 41 লিঙ্গ : পুৰুষ	BSW2240553 ফটো উপলব্ধ
847 নাম : মৰমী বিশ্বাস স্বামীৰ নাম: নিপেন বিশ্বাস ঘৰ নং : 190 বয়স : 37 লিঙ্গ : মহিলা	BSW3875846 ফটো উপলব্ধ	848 নাম : গুলাপি বিশ্বাস পিতাৰ নাম: নিতাই বিশ্বাস ঘৰ নং : ১৯০ বয়স : 34 লিঙ্গ : মহিলা	BSW0439208 ফটো উপলব্ধ	849 নাম : নৰমায়া মহত স্বামীৰ নাম: চন্দ্ৰ ৰাম মহত ঘৰ নং : ১৯২ বয়স : 56 লিঙ্গ : মহিলা	BSW0001121 ফটো উপলব্ধ
850 নাম : ভানু বাহাদুৰ মহত পিতাৰ নাম: চন্দ্ৰী ৰাম মহত ঘৰ নং : 192 বয়স : 37 লিঙ্গ : পুৰুষ	BSW0568345 ফটো উপলব্ধ	851 নাম : মেনকা অধিকাৰী স্বামীৰ নাম: দিল্লীৰাম অধিকাৰী ঘৰ নং : ১৯৩ বয়স : 62 লিঙ্গ : মহিলা	BSW2240622 ফটো উপলব্ধ	852 নাম : কৃষ্ণ অধিকাৰী পিতাৰ নাম: দিল্লীৰাম অধিকাৰী ঘৰ নং : ১৯৩ বয়স : 44 লিঙ্গ : পুৰুষ	BSW0001122 ফটো উপলব্ধ
853 নাম : গকুল অধিকাৰী পিতাৰ নাম: দিল্লীৰাম অধিকাৰী ঘৰ নং : ১৯৩ বয়স : 35 লিঙ্গ : পুৰুষ	BSW0001123 ফটো উপলব্ধ	854 নাম : মীনা দেৱী পিতাৰ নাম: কৃষ্ণ অধিকাৰী ঘৰ নং : ১৯৩ বয়স : 34 লিঙ্গ : মহিলা	BSW0058057 ফটো উপলব্ধ	855 নাম : কমল অধিকাৰী মাতৃৰ নাম: মেলকা অধিকাৰী ঘৰ নং : ১৯৩ বয়স : 32 লিঙ্গ : পুৰুষ	BSW0058107 ফটো উপলব্ধ
856 নাম : পূৰ্ণিমা দেবী স্বামীৰ নাম: গকুল অধিকাৰী ঘৰ নং : 193 বয়স : 27 লিঙ্গ : মহিলা	BSW3897345 ফটো উপলব্ধ	857 নাম : তুলাৰাম আচাৰ্য পিতাৰ নাম: ধনপতি আচাৰ্য ঘৰ নং : ১৯৪ বয়স : 78 লিঙ্গ : পুৰুষ	BSW0001124 ফটো উপলব্ধ	858 নাম : কৃষ্ণ আচাৰ্য পিতাৰ নাম: তুলাৰাম আচাৰ্য ঘৰ নং : ১৯৪ বয়স : 38 লিঙ্গ : পুৰুষ	BSW2240699 ফটো উপলব্ধ
859 নাম : গোমা দেবী স্বামীৰ নাম: কৃষ্ণ আচাৰ্য ঘৰ নং : ১৯৪ বয়স : 36 লিঙ্গ : মহিলা	BSW0058388 ফটো উপলব্ধ	860 নাম : অজয় আচাৰ্য পিতাৰ নাম: তুলাৰাম আচাৰ্য. ঘৰ নং : ১৯৪ বয়স : 34 লিঙ্গ : পুৰুষ	BSW0001126 ফটো উপলব্ধ	861 নাম : কবিতা আচাৰ্য স্বামীৰ নাম: অজয় আচাৰ্য ঘৰ নং : ১৯৪ বয়স : 31 লিঙ্গ : মহিলা	BSW0058537 ফটো উপলব্ধ
862 নাম : মেঘনাথ আচাৰ্য পিতাৰ নাম: ধনপতি আচাৰ্য ঘৰ নং : ১৯৫ বয়স : 75 লিঙ্গ : পুৰুষ	BSW0001127 ফটো উপলব্ধ	863 নাম : উদ্ধমায়া দেৱী স্বামীৰ নাম: মেঘনাথ আচাৰ্য ঘৰ নং : ১৯৫ বয়স : 70 লিঙ্গ : মহিলা	BSW0001128 ফটো উপলব্ধ	864 নাম : বিষ্ণু আচাৰ্য পিতাৰ নাম: মেঘনাথ আচাৰ্য ঘৰ নং : ১৯৫ বয়স : 42 লিঙ্গ : পুৰুষ	BSW2240735 ফটো উপলব্ধ
865 নাম : হোমা দেবী স্বামীৰ নাম: বিষ্ণু আচাৰ্য ঘৰ নং : ১৯৫ বয়স : 35 লিঙ্গ : মহিলা	BSW0058768 ফটো উপলব্ধ	E 866 নাম : দিল্লীৰাম আচাৰ্য পিতাৰ নাম: ধনপতি আচাৰ্য ঘৰ নং : ১৯৬ বয়স : 70 লিঙ্গ : পুৰুষ	BSW0001129 ফটো উপলব্ধ	867 নাম : পৰশুৰাম আচাৰ্য পিতাৰ নাম: দিল্লীৰাম আচাৰ্য ঘৰ নং : ১৯৬ বয়স : 31 লিঙ্গ : পুৰুষ	BSW0108803 ফটো উপলব্ধ
868 নাম : হৰি আচাৰ্য পিতাৰ নাম: ধনপতি আচাৰ্য ঘৰ নং : ১৯৭ বয়স : 55 লিঙ্গ : পুৰুষ	BSW0001130 ফটো উপলব্ধ	869 নাম : দীপক আচাৰ্য পিতাৰ নাম: হৰি আচাৰ্য. ঘৰ নং : ১৯৭ বয়স : 34 লিঙ্গ : পুৰুষ	BSW0001131 ফটো উপলব্ধ	870 নাম : ৰূপা আচাৰ্য স্বামীৰ নাম: দীপক আচাৰ্য ঘৰ নং : ১৯৭ বয়স : 30 লিঙ্গ : মহিলা	BSW0275172 ফটো উপলব্ধ



871 নাম : চন্দ্ৰলাল আচাৰ্য্য পিতাৰ নাম: ধনপতি আচাৰ্য্য ঘৰ নং : ১৯৮ বয়স : 68 লিঙ্গ : পুৰুষ	BSW0001132 ফটো উপলব্ধ	872 নাম : কৌশল্যা আচাৰ্য্য স্বামীৰ নাম: চন্দ্ৰলাল আচাৰ্য্য ঘৰ নং : ১৯৮ বয়স : 58 লিঙ্গ : মহিলা	BSW0001133 ফটো উপলব্ধ	# 873 নাম : সীতা আচাৰ্য্য স্বামীৰ নাম: মান আচাৰ্য্য ঘৰ নং : ১৯৮ বয়স : 44 লিঙ্গ : মহিলা	BSW0001135 ফটো উপলব্ধ
874 নাম : মান আচাৰ্য্য পিতাৰ নাম: চন্দ্ৰলাল আচাৰ্য্য ঘৰ নং : ১৯৮ বয়স : 44 লিঙ্গ : পুৰুষ	BSW0001134 ফটো উপলব্ধ	875 নাম : দুৰ্গা আচাৰ্য্য পিতাৰ নাম: চন্দ্ৰলাল আচাৰ্য্য ঘৰ নং : ১৯৮ বয়স : 40 লিঙ্গ : পুৰুষ	BSW0001136 ফটো উপলব্ধ	876 নাম : ইন্দিৰা দেৱী স্বামীৰ নাম: দুৰ্গা আচাৰ্য্য ঘৰ নং : ১৯৮ বয়স : 36 লিঙ্গ : মহিলা	BSW0059527 ফটো উপলব্ধ
877 নাম : হেমলাল চাম্মাগাই পিতাৰ নাম: কুলপ্ৰসাদ চাম্মাগাই ঘৰ নং : ২০০ বয়স : 52 লিঙ্গ : পুৰুষ	BSW2240871 ফটো উপলব্ধ	878 নাম : ললিতা চাম্মাগাই স্বামীৰ নাম: হেমলাল চাম্মাগাই ঘৰ নং : ২০০ বয়স : 45 লিঙ্গ : মহিলা	BSW0001138 ফটো উপলব্ধ	879 নাম : আজ্ঞাপ্ৰসাদ চাম্মাগাই পিতাৰ নাম: কুল প্ৰসাদ চাম্মাগাই ঘৰ নং : ২০০ বয়স : 38 লিঙ্গ : পুৰুষ	BSW2240906 ফটো উপলব্ধ
880 নাম : মন্দিৰা চাম্মাগাই স্বামীৰ নাম: এগেপ্ৰসাদ চাম্মাগাই ঘৰ নং : ২০০ বয়স : 28 লিঙ্গ : মহিলা	BSW0275040 ফটো উপলব্ধ	881 নাম : লিলা দেৱী স্বামীৰ নাম: নন্দলাল অধিকাৰী ঘৰ নং : ২০১ বয়স : 65 লিঙ্গ : মহিলা	BSW2240928 ফটো উপলব্ধ	882 নাম : নিৰ্মলা অধিকাৰী স্বামীৰ নাম: গীতা অধিকাৰী ঘৰ নং : ২০১ বয়স : 49 লিঙ্গ : মহিলা	BSW2240962 ফটো উপলব্ধ
883 নাম : গীতা অধিকাৰী পিতাৰ নাম: নন্দলাল অধিকাৰী ঘৰ নং : ২০১ বয়স : 42 লিঙ্গ : পুৰুষ	BSW0001139 ফটো উপলব্ধ	884 নাম : নৰপতি চমলা গাই পিতাৰ নাম: কুল প্ৰঃ চমলা গাই ঘৰ নং : ২০২ বয়স : 58 লিঙ্গ : পুৰুষ	BSW2240973 ফটো উপলব্ধ	885 নাম : মোহন শৰ্মা পিতাৰ নাম: নন্দলাল শৰ্মা ঘৰ নং : ২০২ বয়স : 51 লিঙ্গ : পুৰুষ	BSW0470963 ফটো উপলব্ধ
886 নাম : বিষ্ণুমায়া চমলা গাই স্বামীৰ নাম: নৰপতি চমলা গাই ঘৰ নং : ২০২ বয়স : 50 লিঙ্গ : মহিলা	BSW0001140 ফটো উপলব্ধ	887 নাম : কেশৱ চাম্মাগাই পিতাৰ নাম: নৰপতি চাম্মাগাই ঘৰ নং : ২০২ বয়স : 28 লিঙ্গ : পুৰুষ	BSW0108563 ফটো উপলব্ধ	888 নাম : কমলা দেৱী স্বামীৰ নাম: কেশৱ স্যামলগাওঁ ঘৰ নং : 202 বয়স : 24 লিঙ্গ : মহিলা	PY10039438 ফটো উপলব্ধ
#2 889 নাম : দিপিকা দেৱী পিতাৰ নাম: নৰপতি চামলাগাই ঘৰ নং : 202 বয়স : 23 লিঙ্গ : মহিলা	BSW0570077 ফটো উপলব্ধ	890 নাম : সাগৰ মৈনালী পিতাৰ নাম: ভক্তি প্ৰসাদ মৈনালী ঘৰ নং : ২০৩ বয়স : 23 লিঙ্গ : পুৰুষ	BSW0568576 ফটো উপলব্ধ	891 নাম : সঞ্জীৱ মৈনালী পিতাৰ নাম: ভক্তি প্ৰসাদ মৈনালী ঘৰ নং : 203 বয়স : 19 লিঙ্গ : পুৰুষ	PY10130161 ফটো উপলব্ধ
892 নাম : সুবল চৰকাৰ পিতাৰ নাম: সুৰেন চৰকাৰ ঘৰ নং : ২০৪ বয়স : 62 লিঙ্গ : পুৰুষ	BSW0001141 ফটো উপলব্ধ	893 নাম : মালতী চৰকাৰ স্বামীৰ নাম: সুবল চৰকাৰ ঘৰ নং : ২০৪ বয়স : 55 লিঙ্গ : মহিলা	BSW2241001 ফটো উপলব্ধ	894 নাম : দিলীপ চৰকাৰ পিতাৰ নাম: সুবল চৰকাৰ ঘৰ নং : ২০৪ বয়স : 29 লিঙ্গ : পুৰুষ	BSW0063545 ফটো উপলব্ধ
895 নাম : পৰ্ণিমা সৰকাৰ স্বামীৰ নাম: দিলীপ সৰকাৰ ঘৰ নং : 204 বয়স : 28 লিঙ্গ : মহিলা	PY10039453 ফটো উপলব্ধ	896 নাম : ৰিষ্মা সৰকাৰ পিতাৰ নাম: সুভাষ সৰকাৰ ঘৰ নং : 204 বয়স : 21 লিঙ্গ : মহিলা	PY10039446 ফটো উপলব্ধ	897 নাম : সুবাসু চৰকাৰ পিতাৰ নাম: সুৰেন চৰকাৰ ঘৰ নং : ২০৪ বয়স : 52 লিঙ্গ : পুৰুষ	BSW2241012 ফটো উপলব্ধ
D 898 নাম : চিলা চৰকাৰ স্বামীৰ নাম: সুবাসু চৰকাৰ ঘৰ নং : ২০৪ক বয়স : 45 লিঙ্গ : মহিলা	BSW2241023 ফটো উপলব্ধ	899 নাম : নকুল সৰকাৰ পিতাৰ নাম: হৰেন্দ্ৰ সৰকাৰ ঘৰ নং : ২০৫ বয়স : 62 লিঙ্গ : পুৰুষ	BSW0568691 ফটো উপলব্ধ	900 নাম : সন্ধা চৰকাৰ স্বামীৰ নাম: নকুল চৰকাৰ ঘৰ নং : ২০৫ বয়স : 53 লিঙ্গ : মহিলা	BSW2241045 ফটো উপলব্ধ



901 নাম : ববেন সৰকাৰ মাতৃৰ নাম: সন্ধ্যা সৰকাৰ ঘৰ নং : ২০৫ বয়স : 37 লিঙ্গ : পুৰুষ	BSW0275412 ফটো উপলব্ধ	902 নাম : অৰ্জুন সৰকাৰ মাতৃৰ নাম: সন্ধ্যা সৰকাৰ ঘৰ নং : ২০৫ বয়স : 33 লিঙ্গ : পুৰুষ	BSW0275362 ফটো উপলব্ধ	S 903 নাম : পদমী বসুমতাৰী পিতাৰ নাম: ধনীৰাম বসুমতাৰী ঘৰ নং : 205 বয়স : 31 লিঙ্গ : মহিলা	LQX1603889 ফটো উপলব্ধ
904 নাম : গোবিন্দ সৰকাৰ মাতৃৰ নাম: সন্ধ্যা সৰকাৰ ঘৰ নং : ২০৫ বয়স : 29 লিঙ্গ : পুৰুষ	BSW0275123 ফটো উপলব্ধ	905 নাম : টুলটুলি সৰকাৰ স্বামীৰ নাম: ববিন সৰকাৰ ঘৰ নং : 205 বয়স : 27 লিঙ্গ : মহিলা	BSW0435578 ফটো উপলব্ধ	906 নাম : প্ৰিয়াংকা সৰকাৰ স্বামীৰ নাম: অৰ্জুন সৰকাৰ ঘৰ নং : ২০৫ বয়স : 26 লিঙ্গ : মহিলা	BSW0558627 ফটো উপলব্ধ
907 নাম : অভিজিৎ বড়ো পিতাৰ নাম: যোগেন বড়ো ঘৰ নং : 205 বয়স : 22 লিঙ্গ : পুৰুষ	BSW0561324 ফটো উপলব্ধ	908 নাম : জগেন বড়ো পিতাৰ নাম: বিজী বড়ো ঘৰ নং : ২০৫ক বয়স : 50 লিঙ্গ : পুৰুষ	BSW2241056 ফটো উপলব্ধ	909 নাম : প্ৰনিতা বড়ো স্বামীৰ নাম: যোগেন বড়ো ঘৰ নং : ২০৫ক বয়স : 48 লিঙ্গ : মহিলা	BSW0001142 ফটো উপলব্ধ
910 নাম : গালা বড়ো পিতাৰ নাম: বিজী বড়ো ঘৰ নং : ২০৫ক বয়স : 38 লিঙ্গ : পুৰুষ	BSW0001143 ফটো উপলব্ধ	D 911 নাম : প্ৰফুল্ল বিশ্বাস পিতাৰ নাম: চান্দ মোহন বিশ্বাস ঘৰ নং : ২০৬ বয়স : 72 লিঙ্গ : পুৰুষ	BSW2241089 ফটো উপলব্ধ	912 নাম : অঞ্জলী বিশ্বাস স্বামীৰ নাম: প্ৰফুল্ল বিশ্বাস ঘৰ নং : ২০৬ বয়স : 65 লিঙ্গ : মহিলা	BSW2241090 ফটো উপলব্ধ
913 নাম : পৰিমল বিশ্বাস পিতাৰ নাম: প্ৰফুল্ল বিশ্বাস ঘৰ নং : ২০৬ বয়স : 42 লিঙ্গ : পুৰুষ	BSW0473918 ফটো উপলব্ধ	914 নাম : ইতী বিশ্বাস স্বামীৰ নাম: পৰিমল বিশ্বাস ঘৰ নং : 206 বয়স : 34 লিঙ্গ : মহিলা	BSW0489229 ফটো উপলব্ধ	915 নাম : সঞ্জিত বিশ্বাস পিতাৰ নাম: প্ৰফুল্ল বিশ্বাস ঘৰ নং : ২০৬ বয়স : 32 লিঙ্গ : পুৰুষ	BSW0108654 ফটো উপলব্ধ
916 নাম : ৰিণা বিশ্ৰাস স্বামীৰ নাম: নিকমল বিশ্ৰাস ঘৰ নং : 206 বয়স : 32 লিঙ্গ : মহিলা	BSW0324970 ফটো উপলব্ধ	917 নাম : নীলকমল বিশ্বাস পিতাৰ নাম: প্ৰফুল্ল বিশ্বাস ঘৰ নং : ২০৬ বয়স : 31 লিঙ্গ : পুৰুষ	BSW0462903 ফটো উপলব্ধ	918 নাম : ৰুমা বিশ্বাচ স্বামীৰ নাম: সঞ্জিত বিশ্বাচ ঘৰ নং : 206 বয়স : 27 লিঙ্গ : মহিলা	BSW0430611 ফটো উপলব্ধ
D 919 নাম : নকুল বিশ্বাস পিতাৰ নাম: চানমোহন বিশ্বাস ঘৰ নং : ২০৭ বয়স : 78 লিঙ্গ : পুৰুষ	BSW0001144 ফটো উপলব্ধ	920 নাম : শান্তাবালা বিশ্বাচ স্বামীৰ নাম: নকুল বিশ্বাচ ঘৰ নং : ২০৭ বয়স : 63 লিঙ্গ : মহিলা	BSW0572198 ফটো উপলব্ধ	921 নাম : ভজনলাল বিশ্বাচ মাতৃৰ নাম: শান্তাবালা বিশ্বাস ঘৰ নং : ২০৭ বয়স : 28 লিঙ্গ : পুৰুষ	BSW0075325 ফটো উপলব্ধ
# 922 নাম : বীনজয় বাৰ্মন পিতাৰ নাম: হিন্দু বাৰ্মন ঘৰ নং : ২০৭ বয়স : 26 লিঙ্গ : পুৰুষ	BSW0476101 ফটো উপলব্ধ	D 923 নাম : সৰলা বাৰ্মন স্বামীৰ নাম: ৰবি চৰন বাৰ্মন ঘৰ নং : ২০৯ বয়স : 85 লিঙ্গ : মহিলা	BSW0001145 ফটো উপলব্ধ	D 924 নাম : সহদেৱ বাৰ্মন পিতাৰ নাম: ৰবি চৰন বাৰ্মন ঘৰ নং : ২০৯ বয়স : 55 লিঙ্গ : পুৰুষ	BSW0001146 ফটো উপলব্ধ
D 925 নাম : ৰংগু বাৰ্মন পিতাৰ নাম: ৰবি চৰন বাৰ্মন ঘৰ নং : ২০৯ বয়স : 51 লিঙ্গ : পুৰুষ	BSW2241147 ফটো উপলব্ধ	926 নাম : সুনীল দাস পিতাৰ নাম: ধৰনী দাস ঘৰ নং : ২১১ বয়স : 58 লিঙ্গ : পুৰুষ	BSW0001148 ফটো উপলব্ধ	927 নাম : আবৰানী দাস স্বামীৰ নাম: সুনীল দাস ঘৰ নং : ২১১ বয়স : 55 লিঙ্গ : মহিলা	BSW0001150 ফটো উপলব্ধ
928 নাম : নিখিল দাস পিতাৰ নাম: ধৰনী দাস ঘৰ নং : ২১১ বয়স : 50 লিঙ্গ : পুৰুষ	BSW0001151 ফটো উপলব্ধ	929 নাম : মেনকা দাস স্বামীৰ নাম: ৰাজেন বাৰ্মন ঘৰ নং : ২১১ বয়স : 46 লিঙ্গ : মহিলা	BSW0001152 ফটো উপলব্ধ	930 নাম : বীৰজানী নম দাস স্বামীৰ নাম: নিখিল দাস ঘৰ নং : 211 বয়স : 40 লিঙ্গ : মহিলা	PYI0045401 ফটো উপলব্ধ



931 নাম : কৃষ্ণ দাস পিতাৰ নাম: খগেন দাস ঘৰ নং : ২২১ বয়স : 39 লিঙ্গ : পুৰুষ	BSW0001153 ফটো উপলব্ধ	932 নাম : নিকুঞ্জ দাস পিতাৰ নাম: ধৰনী দাস ঘৰ নং : ২২১ বয়স : 38 লিঙ্গ : পুৰুষ	BSW0001154 ফটো উপলব্ধ	S 933 নাম : দিপালি দাস স্বামীৰ নাম: কৃষ্ণ দাস ঘৰ নং : ২২১ বয়স : 32 লিঙ্গ : মহিলা	BSW0436121 ফটো উপলব্ধ
934 নাম : হৰি দাস পিতাৰ নাম: খগেন দাস ঘৰ নং : 211 বয়স : 31 লিঙ্গ : পুৰুষ	PYI0100628 ফটো উপলব্ধ	935 নাম : পিপাসা সৰকাৰ স্বামীৰ নাম: হৰি দাস ঘৰ নং : 211 বয়স : 28 লিঙ্গ : মহিলা	BSW0439653 ফটো উপলব্ধ	936 নাম : নিলিমা বৰ্মান স্বামীৰ নাম: দিলীপ দাস ঘৰ নং : 211 বয়স : 22 লিঙ্গ : মহিলা	PYI0056523 ফটো উপলব্ধ
937 নাম : ববিতা দাস স্বামীৰ নাম: কৃষ্ণ দাস ঘৰ নং : 211 বয়স : 22 লিঙ্গ : মহিলা	PYI0088914 ফটো উপলব্ধ	938 নাম : পিংকী দাস পিতাৰ নাম: সুনীল দাস ঘৰ নং : 211 বয়স : 20 লিঙ্গ : মহিলা	PYI0055632 ফটো উপলব্ধ	E 939 নাম : পৰেশ চৰকাৰ পিতাৰ নাম: অঞ্জুন চৰকাৰ ঘৰ নং : ২২২ বয়স : ১৫ লিঙ্গ : পুৰুষ	BSW0001155 ফটো উপলব্ধ
940 নাম : শশধৰ সৰকাৰ পিতাৰ নাম: অঞ্জুন সৰকাৰ ঘৰ নং : ২২২ বয়স : 66 লিঙ্গ : পুৰুষ	BSW0001157 ফটো উপলব্ধ	941 নাম : চনকা চৰকাৰ স্বামীৰ নাম: পৰেশ চৰকাৰ ঘৰ নং : ২২২ বয়স : 60 লিঙ্গ : মহিলা	BSW0001158 ফটো উপলব্ধ	942 নাম : মামনি সৰকাৰ স্বামীৰ নাম: শশধৰ সৰকাৰ ঘৰ নং : 212 বয়স : 51 লিঙ্গ : মহিলা	PYI0131052 ফটো উপলব্ধ
943 নাম : প্ৰদীপ চৰকাৰ পিতাৰ নাম: পৰেশ চৰকাৰ ঘৰ নং : ২২২ বয়স : 34 লিঙ্গ : পুৰুষ	BSW0066746 ফটো উপলব্ধ	944 নাম : প্ৰতাপ সৰকাৰ পিতাৰ নাম: পৰেশ চৰকাৰ ঘৰ নং : ২২২ বয়স : 32 লিঙ্গ : পুৰুষ	BSW2242980 ফটো উপলব্ধ	945 নাম : বিশ্বনাথ সৰকাৰ পিতাৰ নাম: শশধৰ সৰকাৰ ঘৰ নং : ২২২ বয়স : 24 লিঙ্গ : পুৰুষ	BSW0475301 ফটো উপলব্ধ
946 নাম : বানীবালা শীল স্বামীৰ নাম: জিতেন্দ্ৰ শীল ঘৰ নং : ২২৩ বয়স : 75 লিঙ্গ : মহিলা	BSW2241283 ফটো উপলব্ধ	947 নাম : চন্দন শীল পিতাৰ নাম: জিতেন্দ্ৰ শীল ঘৰ নং : ২২৩ বয়স : 60 লিঙ্গ : পুৰুষ	BSW0001160 ফটো উপলব্ধ	948 নাম : কামনা শীল স্বামীৰ নাম: চন্দন শীল ঘৰ নং : ২২৩ বয়স : 50 লিঙ্গ : মহিলা	BSW0001161 ফটো উপলব্ধ
949 নাম : জবা শীল স্বামীৰ নাম: স্বপন শীল ঘৰ নং : ২২৩ বয়স : 50 লিঙ্গ : মহিলা	BSW0001162 ফটো উপলব্ধ	950 নাম : সঞ্জীৱ কুমাৰ শীল মাতৃৰ নাম: জবা শীল ঘৰ নং : ২২৩ বয়স : 33 লিঙ্গ : পুৰুষ	BSW0001163 ফটো উপলব্ধ	951 নাম : লিটন শীল পিতাৰ নাম: চন্দন শীল ঘৰ নং : ২২৩ বয়স : 25 লিঙ্গ : পুৰুষ	BSW0274654 ফটো উপলব্ধ
952 নাম : টটন শীল পিতাৰ নাম: চন্দন শীল ঘৰ নং : 213 বয়স : 22 লিঙ্গ : পুৰুষ	BSW0533232 ফটো উপলব্ধ	953 নাম : সোনামনী মুণ্ডৰী স্বামীৰ নাম: বৃধু ৰাম মুণ্ডৰী ঘৰ নং : ২২৪ বয়স : 70 লিঙ্গ : মহিলা	BSW0001165 ফটো উপলব্ধ	954 নাম : চামুৰেল মুণ্ডৰী পিতাৰ নাম: বৃধু ৰাম মুণ্ডৰী ঘৰ নং : ২২৪ বয়স : 46 লিঙ্গ : পুৰুষ	BSW0067058 ফটো উপলব্ধ
955 নাম : মিৰা সৰ্বিন স্বামীৰ নাম: সমুৰেল মুন্দ্ৰে ঘৰ নং : ২২৪ বয়স : 45 লিঙ্গ : মহিলা	BSW0472316 ফটো উপলব্ধ	956 নাম : লাটিয়া চিৰুম পিতাৰ নাম: গৌমৈয়া চিৰুম ঘৰ নং : ২২৫ বয়স : 75 লিঙ্গ : পুৰুষ	BSW0001166 ফটো উপলব্ধ	957 নাম : ৰবীন চিৰুম পিতাৰ নাম: লাটিয়া চিৰুম ঘৰ নং : ২২৫ বয়স : 52 লিঙ্গ : পুৰুষ	BSW2241385 ফটো উপলব্ধ
958 নাম : প্ৰেম চিৰুম পিতাৰ নাম: লাটিয়া চিৰুম ঘৰ নং : ২২৫ বয়স : 49 লিঙ্গ : পুৰুষ	BSW0001168 ফটো উপলব্ধ	959 নাম : বিৰচা চিৰুম পিতাৰ নাম: লাটিয়া চিৰুম ঘৰ নং : ২২৫ বয়স : 42 লিঙ্গ : পুৰুষ	BSW2241410 ফটো উপলব্ধ	960 নাম : মাগদালি চিৰুম পিতাৰ নাম: লাটিয়া চিৰুম ঘৰ নং : ২২৫ বয়স : 32 লিঙ্গ : মহিলা	BSW0067488 ফটো উপলব্ধ



961 নাম : সোনামনি চিৰুম পিতাৰ নাম: গমিয়া চিৰুম ঘৰ নং : 215 বয়স : 21 লিঙ্গ : মহিলা	PYI0130922 ফটো উপলব্ধ	962 নাম : বিলামুনি তানি স্বামীৰ নাম: চানিকা তানি ঘৰ নং : 216 বয়স : 55 লিঙ্গ : মহিলা	BSW0001170 ফটো উপলব্ধ	963 নাম : মাৰ্টিন তালী পিতাৰ নাম: চানিকা তানি ঘৰ নং : 216 বয়স : 40 লিঙ্গ : পুৰুষ	BSW0001171 ফটো উপলব্ধ
964 নাম : চূচাতী তানি স্বামীৰ নাম: মাৰ্টিন তানি ঘৰ নং : 216 বয়স : 38 লিঙ্গ : মহিলা	BSW0082693 ফটো উপলব্ধ	965 নাম : মাৰিয়ম তানি পিতাৰ নাম: সানিকা তালী ঘৰ নং : 216 বয়স : 26 লিঙ্গ : মহিলা	BSW0337964 ফটো উপলব্ধ	966 নাম : গোসাই ছিৰুম পিতাৰ নাম: গৌমীয়া চিৰুম ঘৰ নং : 218 বয়স : 70 লিঙ্গ : পুৰুষ	BSW2241454 ফটো উপলব্ধ
967 নাম : বিটী ছিৰুম স্বামীৰ নাম: গোসাই চিৰুম ঘৰ নং : 218 বয়স : 60 লিঙ্গ : মহিলা	BSW0001172 ফটো উপলব্ধ	968 নাম : বালী চিৰুম পিতাৰ নাম: গচাই চিৰুম ঘৰ নং : 218 বয়স : 44 লিঙ্গ : পুৰুষ	BSW0001173 ফটো উপলব্ধ	969 নাম : মাংৰা ছিৰুম পিতাৰ নাম: গোসাই ছিৰুম ঘৰ নং : 218 বয়স : 39 লিঙ্গ : পুৰুষ	BSW0001174 ফটো উপলব্ধ
970 নাম : দেবাৰী সিৰুম স্বামীৰ নাম: বালী চিৰুম ঘৰ নং : 218 বয়স : 32 লিঙ্গ : মহিলা	BSW0107722 ফটো উপলব্ধ	E 971 নাম : ফিলিমুন তানিং পিতাৰ নাম: মাংগ্ৰা তানিং ঘৰ নং : 218 বয়স : 59 লিঙ্গ : পুৰুষ	BSW0001175 ফটো উপলব্ধ	972 নাম : টেৰেচা তানিং স্বামীৰ নাম: ফিলিমুন তানিং ঘৰ নং : 218 বয়স : 53 লিঙ্গ : মহিলা	BSW0001176 ফটো উপলব্ধ
973 নাম : দাচাই পুৰ্তি পিতাৰ নাম: লক্ষীৰাম পুৰ্তি ঘৰ নং : 218 বয়স : 49 লিঙ্গ : পুৰুষ	BSW0001177 ফটো উপলব্ধ	974 নাম : লুকাশ ভেংৰা পিতাৰ নাম: মাৰচেল ভেংৰা ঘৰ নং : 220 বয়স : 46 লিঙ্গ : পুৰুষ	BSW0001178 ফটো উপলব্ধ	975 নাম : চামুবেল ভেংৰা পিতাৰ নাম: মাৰচেল ভেংৰা ঘৰ নং : 220 বয়স : 40 লিঙ্গ : পুৰুষ	BSW0001179 ফটো উপলব্ধ
976 নাম : চাবিতা ভেংৰা স্বামীৰ নাম: লুকাছ ভেংৰা ঘৰ নং : 220 বয়স : 33 লিঙ্গ : মহিলা	BSW0226647 ফটো উপলব্ধ	977 নাম : মুক্তি ভেংৰা স্বামীৰ নাম: চামুবেল ভেংৰা ঘৰ নং : 220 বয়স : 32 লিঙ্গ : মহিলা	BSW0340190 ফটো উপলব্ধ	978 নাম : ইস্তিফান ভেংৰা পিতাৰ নাম: মাৰচেল ভেংৰা ঘৰ নং : 220 বয়স : 31 লিঙ্গ : পুৰুষ	BSW0226779 ফটো উপলব্ধ
979 নাম : নিৰোলা ভেংৰা স্বামীৰ নাম: ইলিয়াচ ভেংৰা ঘৰ নং : 220 বয়স : 29 লিঙ্গ : মহিলা	PYI0098129 ফটো উপলব্ধ	980 নাম : ইলিয়াছ ভেংৰা পিতাৰ নাম: মাৰচেল ভেংৰা ঘৰ নং : 220 বয়স : 28 লিঙ্গ : পুৰুষ	BSW0226837 ফটো উপলব্ধ	R2 981 নাম : নিৰলা দাৰা স্বামীৰ নাম: ইলিয়াছ ভেংগ্ৰা ঘৰ নং : 220 বয়স : 28 লিঙ্গ : মহিলা	BSW0439752 ফটো উপলব্ধ
982 নাম : আশীষ ভেংৰা পিতাৰ নাম: লুকাশ ভেংৰা ঘৰ নং : 220 বয়স : 21 লিঙ্গ : পুৰুষ	PYI0039321 ফটো উপলব্ধ	983 নাম : বৃধুৱা চিৰুম পিতাৰ নাম: গৌমেয়া চিৰুম ঘৰ নং : 221 বয়স : 50 লিঙ্গ : পুৰুষ	BSW0001180 ফটো উপলব্ধ	984 নাম : ভীম চিৰুম পিতাৰ নাম: বৃধুৱা চিৰুম ঘৰ নং : 221 বয়স : 33 লিঙ্গ : পুৰুষ	BSW0106351 ফটো উপলব্ধ
985 নাম : মইতা বাৰ্জো পিতাৰ নাম: গুৰা বাৰ্জো ঘৰ নং : 222 বয়স : 43 লিঙ্গ : পুৰুষ	BSW2241669 ফটো উপলব্ধ	986 নাম : ৰূপালী বাৰ্জো স্বামীৰ নাম: মৈতা বাৰ্জো ঘৰ নং : 223 বয়স : 35 লিঙ্গ : মহিলা	BSW1131689 ফটো উপলব্ধ	987 নাম : জগন্নাথ সিং মাতৃৰ নাম: কিৰণ ডেকা সিং ঘৰ নং : 223 বয়স : 23 লিঙ্গ : পুৰুষ	BSW0475004 ফটো উপলব্ধ
988 নাম : প্ৰমিলা টুটী স্বামীৰ নাম: ধনসিং টুটী ঘৰ নং : 228 বয়স : 70 লিঙ্গ : মহিলা	BSW0001182 ফটো উপলব্ধ	989 নাম : মদন টুটী পিতাৰ নাম: ধনসিং টুটী ঘৰ নং : 228 বয়স : 41 লিঙ্গ : পুৰুষ	BSW0001183 ফটো উপলব্ধ	990 নাম : বিনিতা টুটী স্বামীৰ নাম: মদন টুটী ঘৰ নং : 224 বয়স : 37 লিঙ্গ : মহিলা	BSW0559401 ফটো উপলব্ধ



991 নাম : মালতী বৰ্মন স্বামীৰ নাম : বৰ্জনী বৰ্মন ঘৰ নং : ১১৬ বয়স : 55 লিঙ্গ : মহিলা	BSW2241705 ফটো উপলব্ধ	992 নাম : শুকলাল বৰ্মণ পিতাৰ নাম : বৰ্জনী বৰ্মণ ঘৰ নং : ১১৬ বয়স : 34 লিঙ্গ : পুৰুষ	BSW0071266 ফটো উপলব্ধ	993 নাম : বাবুল বৰ্মন পিতাৰ নাম : বুপেন বৰ্মন ঘৰ নং : ১১৭ বয়স : 75 লিঙ্গ : পুৰুষ	BSW2241716 ফটো উপলব্ধ
D 994 নাম : ৰাজবালা বৰ্মন স্বামীৰ নাম : বাবুল বৰ্মন ঘৰ নং : ১১৭ বয়স : 55 লিঙ্গ : মহিলা	BSW2241727 ফটো উপলব্ধ	D 995 নাম : সুনীল বৰ্মন পিতাৰ নাম : বাবুল বৰ্মন ঘৰ নং : ১১৭ বয়স : 39 লিঙ্গ : পুৰুষ	BSW2241738 ফটো উপলব্ধ	996 নাম : পুষ্পা বৰ্মন স্বামীৰ নাম : সুনীল বৰ্মন ঘৰ নং : ১১৭ বয়স : 31 লিঙ্গ : মহিলা	BSW0275321 ফটো উপলব্ধ
997 নাম : সঞ্জয় বৰ্মন পিতাৰ নাম : বাবুল বৰ্মন ঘৰ নং : ১১৮ বয়স : 26 লিঙ্গ : পুৰুষ	BSW0274852 ফটো উপলব্ধ	998 নাম : মিলিতা মাৰাক মাতৃৰ নাম : সুৰিলা চাংমা ঘৰ নং : ১১৮ বয়স : 48 লিঙ্গ : মহিলা	BSW0071506 ফটো উপলব্ধ	999 নাম : ৰঞ্জিত মাৰাক পিতাৰ নাম : দিনেন চাংমা ঘৰ নং : ১১৮ বয়স : 38 লিঙ্গ : পুৰুষ	BSW0001184 ফটো উপলব্ধ
1000 নাম : হেমলতা মাৰাক স্বামীৰ নাম : ৰঞ্জিত মাৰাক ঘৰ নং : ১১৮ বয়স : 33 লিঙ্গ : মহিলা	BSW0107714 ফটো উপলব্ধ	1001 নাম : সঞ্জিতা চাংমা পিতাৰ নাম : দিনেন চাংমা ঘৰ নং : ১১৮ বয়স : 30 লিঙ্গ : মহিলা	BSW0495762 ফটো উপলব্ধ	1002 নাম : অজয় মাৰাক মাতৃৰ নাম : চুৰিলা মাৰাক ঘৰ নং : ১১৮ বয়স : 29 লিঙ্গ : পুৰুষ	BSW0082701 ফটো উপলব্ধ
1003 নাম : কাৰাম সিং টুটী পিতাৰ নাম : দুৰ্গা টুটী ঘৰ নং : ১১৯ বয়স : 48 লিঙ্গ : পুৰুষ	BSW0001186 ফটো উপলব্ধ	1004 নাম : মাচি টুটী পিতাৰ নাম : দুৰ্গা টুটী ঘৰ নং : ১১৯ বয়স : 33 লিঙ্গ : পুৰুষ	PY10039545 ফটো উপলব্ধ	1005 নাম : গলিয়াথ টুটী মাতৃৰ নাম : হানী তুতি ঘৰ নং : ১১৯ বয়স : 32 লিঙ্গ : পুৰুষ	BSW0106435 ফটো উপলব্ধ
1006 নাম : জলিয়ানা টুটী স্বামীৰ নাম : গোলিয়াত টুটী ঘৰ নং : ১১৯ বয়স : 29 লিঙ্গ : মহিলা	BSW0511048 ফটো উপলব্ধ	1007 নাম : চম্পা টুটী স্বামীৰ নাম : মাৰি টুটী ঘৰ নং : ১১৯ বয়স : 27 লিঙ্গ : মহিলা	PY10039313 ফটো উপলব্ধ	1008 নাম : নিমিয়া ভূঞা পিতাৰ নাম : মাছ দাস ভূঞা ঘৰ নং : ১২০ বয়স : 65 লিঙ্গ : পুৰুষ	BSW0001187 ফটো উপলব্ধ
1009 নাম : জিৰগি ভূঞা স্বামীৰ নাম : নিমিয়া ভূঞা ঘৰ নং : ১২০ বয়স : 60 লিঙ্গ : মহিলা	BSW0001188 ফটো উপলব্ধ	1010 নাম : সেবিয়ান ভূঞা পিতাৰ নাম : নিমিয়া ভূঞা ঘৰ নং : ১২০ বয়স : 22 লিঙ্গ : পুৰুষ	PY10039537 ফটো উপলব্ধ	E 1011 নাম : জোছেফ ভূঞা পিতাৰ নাম : মাছ দাস ভূঞা ঘৰ নং : ১২০ বয়স : 66 লিঙ্গ : পুৰুষ	BSW0001189 ফটো উপলব্ধ
1012 নাম : মনিকা ভূঞা স্বামীৰ নাম : জোছেফ ভূঞা ঘৰ নং : ১২১ বয়স : 62 লিঙ্গ : মহিলা	BSW0001190 ফটো উপলব্ধ	1013 নাম : ৰহিত ভূঞা পিতাৰ নাম : জোছেফ ভূঞা ঘৰ নং : ১২১ বয়স : 40 লিঙ্গ : পুৰুষ	BSW0001191 ফটো উপলব্ধ	1014 নাম : প্ৰিয়া মুণ্ডা পিতাৰ নাম : অধীন মুণ্ডা ঘৰ নং : ১২১ বয়স : 29 লিঙ্গ : মহিলা	LQX0233890 ফটো উপলব্ধ
1015 নাম : নিকুলাছ ভূঞা পিতাৰ নাম : জোছেফ ভূঞা ঘৰ নং : ১২১ বয়স : 28 লিঙ্গ : পুৰুষ	BSW0229575 ফটো উপলব্ধ	1016 নাম : উইলচন ভূঞা পিতাৰ নাম : জোছেফ ভূঞা ঘৰ নং : ১২১ বয়স : 28 লিঙ্গ : পুৰুষ	BSW0108621 ফটো উপলব্ধ	1017 নাম : টেৰেসা ভূঞা পিতাৰ নাম : জোসেফ ভূঞা ঘৰ নং : ১২১ বয়স : 26 লিঙ্গ : মহিলা	PY10039420 ফটো উপলব্ধ
1018 নাম : ইচৰাঙ্গী মুণ্ডা স্বামীৰ নাম : কল্যাণ মুণ্ডা ঘৰ নং : ১২২ বয়স : 60 লিঙ্গ : মহিলা	BSW0001193 ফটো উপলব্ধ	1019 নাম : চামৰেল মুণ্ডা পিতাৰ নাম : কল্যাণ মুণ্ডা ঘৰ নং : ১২২ বয়স : 38 লিঙ্গ : পুৰুষ	BSW0001194 ফটো উপলব্ধ	1020 নাম : বন্তীলতা মুণ্ডা স্বামীৰ নাম : সামুয়েল মুণ্ডা ঘৰ নং : ১২২ বয়স : 37 লিঙ্গ : মহিলা	PY10039339 ফটো উপলব্ধ



1021 নাম : ইলিয়াছ মুণ্ড পিতাৰ নাম: কল্যাণ মুণ্ড ঘৰ নং : ২৩২ বয়স : 28 লিঙ্গ : পুৰুষ	BSW0070821 ফটো উপলব্ধ	E 1022 নাম : নাথা মুণ্ড পিতাৰ নাম: শ্যাম মুণ্ড ঘৰ নং : ২৩৬ বয়স : 60 লিঙ্গ : পুৰুষ	BSW0001195 ফটো উপলব্ধ	1023 নাম : চালামী মুণ্ড স্বামীৰ নাম: নাথী মুণ্ড ঘৰ নং : ২৩৩ বয়স : 52 লিঙ্গ : মহিলা	BSW2241910 ফটো উপলব্ধ
1024 নাম : নামান মুণ্ড পিতাৰ নাম: নাথনিয়েল মুণ্ড ঘৰ নং : ২৩৩ বয়স : 27 লিঙ্গ : পুৰুষ	BSW0338897 ফটো উপলব্ধ	1025 নাম : ফীৰ্ডা মুণ্ড স্বামীৰ নাম: নীমান মুণ্ড ঘৰ নং : 233 বয়স : 26 লিঙ্গ : মহিলা	PYI0039586 ফটো উপলব্ধ	E 1026 নাম : আগতা মুণ্ড স্বামীৰ নাম: হৰিক মুণ্ড ঘৰ নং : ২৩৪ বয়স : 58 লিঙ্গ : মহিলা	BSW0001196 ফটো উপলব্ধ
1027 নাম : সামু মুন্দ পিতাৰ নাম: হানুক মুণ্ড ঘৰ নং : ২৩৪ বয়স : 31 লিঙ্গ : পুৰুষ	BSW2242855 ফটো উপলব্ধ	1028 নাম : ইছামছি মুণ্ডা মাতৃৰ নাম: আগতা মুন্দা ঘৰ নং : ২৩৪ বয়স : 30 লিঙ্গ : পুৰুষ	BSW0106393 ফটো উপলব্ধ	1029 নাম : শ্যাম মুণ্ডা পিতাৰ নাম: আগতা মুণ্ডা ঘৰ নং : 234 বয়স : 24 লিঙ্গ : পুৰুষ	PYI0039578 ফটো উপলব্ধ
1030 নাম : প্ৰভুচাই ভূঞা পিতাৰ নাম: মাটি ভূঞা ঘৰ নং : ২৩৫ বয়স : 70 লিঙ্গ : পুৰুষ	BSW0001197 ফটো উপলব্ধ	1031 নাম : আস্তিৰ ভূঞা পিতাৰ নাম: প্ৰভুচাই ভূঞা ঘৰ নং : ২৩৫ বয়স : 29 লিঙ্গ : মহিলা	BSW0512327 ফটো উপলব্ধ	1032 নাম : এচৰাস্তী ভূঞা স্বামীৰ নাম: পিউচ ভূঞা ঘৰ নং : ২৩৬ বয়স : 46 লিঙ্গ : মহিলা	BSW0001200 ফটো উপলব্ধ
1033 নাম : বয়ান ভূঞা মাতৃৰ নাম: এচৰাস্তী ভূঞা ঘৰ নং : ২৩৬ বয়স : 28 লিঙ্গ : পুৰুষ	BSW0230276 ফটো উপলব্ধ	1034 নাম : মানচিদ অৰেয়া পিতাৰ নাম: আদম অৰেয়া ঘৰ নং : ২৩৮ বয়স : 48 লিঙ্গ : পুৰুষ	BSW0001202 ফটো উপলব্ধ	1035 নাম : বাহামনীকা অৰেয়া স্বামীৰ নাম: মানবিদ অৰেয়া ঘৰ নং : ২৩৮ বয়স : 45 লিঙ্গ : মহিলা	BSW0001203 ফটো উপলব্ধ
1036 নাম : বিনা মুণ্ডা স্বামীৰ নাম: চামু মুণ্ডা ঘৰ নং : ২৩৮ বয়স : 29 লিঙ্গ : মহিলা	BSW0339960 ফটো উপলব্ধ	1037 নাম : বেশা অৰেয়া পিতাৰ নাম: মানাছিদ অৰেয়া ঘৰ নং : ২৩৮ বয়স : 26 লিঙ্গ : মহিলা	BSW0324699 ফটো উপলব্ধ	1038 নাম : আদামু ভেংৰা পিতাৰ নাম: নিয়াৰাম ভেংৰা ঘৰ নং : ২৩৯ বয়স : 49 লিঙ্গ : পুৰুষ	BSW0001204 ফটো উপলব্ধ
1039 নাম : বেৰোনিকা ভেংৰা পিতাৰ নাম: আদম ভেংৰা ঘৰ নং : 239 বয়স : 26 লিঙ্গ : মহিলা	PYI0039289 ফটো উপলব্ধ	1040 নাম : এস্টেলেন ভেংৰা পিতাৰ নাম: নেয়াৰান ভেংৰা ঘৰ নং : 239 বয়স : 25 লিঙ্গ : মহিলা	BSW3871969 ফটো উপলব্ধ	1041 নাম : নুৰাস হোৰো পিতাৰ নাম: জয়মাচি হৰ ঘৰ নং : ২৪০ বয়স : 63 লিঙ্গ : পুৰুষ	BSW0001208 ফটো উপলব্ধ
1042 নাম : চালামী হৰ স্বামীৰ নাম: নোৰাচ হৰ ঘৰ নং : ২৪০ বয়স : 57 লিঙ্গ : মহিলা	BSW0001209 ফটো উপলব্ধ	1043 নাম : নিমি হৰ স্বামীৰ নাম: নিয়াৰন হৰ ঘৰ নং : ২৪০ বয়স : 44 লিঙ্গ : মহিলা	BSW0339887 ফটো উপলব্ধ	1044 নাম : নিয়াৰন হৰ পিতাৰ নাম: নুৰাচ হৰো ঘৰ নং : ২৪০ বয়স : 40 লিঙ্গ : পুৰুষ	BSW0001210 ফটো উপলব্ধ
1045 নাম : চুলামী হৰো পিতাৰ নাম: নুৰাচ হৰো ঘৰ নং : ২৪০ বয়স : 38 লিঙ্গ : মহিলা	BSW0001211 ফটো উপলব্ধ	1046 নাম : মনোনিত টোপ্পো স্বামীৰ নাম: অণেন্দান হোৰো ঘৰ নং : 240 বয়স : 33 লিঙ্গ : মহিলা	BSW3875408 ফটো উপলব্ধ	1047 নাম : এনেমদান হৰো পিতাৰ নাম: নুৰাচ হৰো ঘৰ নং : ২৪০ বয়স : 31 লিঙ্গ : পুৰুষ	BSW0108811 ফটো উপলব্ধ
1048 নাম : অনিতা পুৰ্তি স্বামীৰ নাম: প্ৰেম পুৰ্তি ঘৰ নং : ২৪১ বয়স : 32 লিঙ্গ : মহিলা	BSW0106492 ফটো উপলব্ধ	1049 নাম : খগেন বৰ্মন পিতাৰ নাম: উপেন্দ্ৰ বৰ্মন ঘৰ নং : ২৪২ বয়স : 70 লিঙ্গ : পুৰুষ	BSW0001213 ফটো উপলব্ধ	1050 নাম : বাধা বাঃ বৰ্মন স্বামীৰ নাম: খগেন বৰ্মন ঘৰ নং : ২৪২ বয়স : 62 লিঙ্গ : মহিলা	BSW2242140 ফটো উপলব্ধ



1051 নাম : ৰবিন্দ্র বৰ্মন পিতাৰ নাম: খগেন বৰ্মন ঘৰ নং : 282 বয়স : 42 লিঙ্গ : পুৰুষ	BSW0001214 ফটো উপলব্ধ	1052 নাম : জোনালী বৰ্মন স্বামীৰ নাম: ৰবীন্দ্র বৰ্মন ঘৰ নং : 242 বয়স : 40 লিঙ্গ : মহিলা	PYI0077941 ফটো উপলব্ধ	S 1053 নাম : প্ৰতিমা বৰ্মন স্বামীৰ নাম: চন্দ্ৰ বৰ্মন ঘৰ নং : 282 বয়স : 33 লিঙ্গ : মহিলা	BSW0232009 ফটো উপলব্ধ
1054 নাম : দুৰ্গা বৰ্মন স্বামীৰ নাম: নিত্য বৰ্মন ঘৰ নং : 282 বয়স : 31 লিঙ্গ : মহিলা	BSW1123272 ফটো উপলব্ধ	1055 নাম : গোবিন্দ বৰ্মন পিতাৰ নাম: খগেন বৰ্মন ঘৰ নং : 242 বয়স : 30 লিঙ্গ : পুৰুষ	PYI0111781 ফটো উপলব্ধ	1056 নাম : আনন্দ বৰ্মন পিতাৰ নাম: খগেন বৰ্মন ঘৰ নং : 242 বয়স : 26 লিঙ্গ : পুৰুষ	BSW0338624 ফটো উপলব্ধ
1057 নাম : নানু বৰ্মন স্বামীৰ নাম: আনন্দ বৰ্মন ঘৰ নং : 282 বয়স : 23 লিঙ্গ : মহিলা	BSW0579987 ফটো উপলব্ধ	D 1058 নাম : খগেন্দ্র বৰ্মন পিতাৰ নাম: যোগেশ বৰ্মন ঘৰ নং : 288 বয়স : 72 লিঙ্গ : পুৰুষ	BSW0001215 ফটো উপলব্ধ	D 1059 নাম : চুবিত্ৰা বৰ্মন স্বামীৰ নাম: খগেন্দ্র বৰ্মন ঘৰ নং : 288 বয়স : 68 লিঙ্গ : মহিলা	BSW0001216 ফটো উপলব্ধ
1060 নাম : ৰবিন চন্দ্ৰ বৰ্মন পিতাৰ নাম: খগেন্দ্র বৰ্মন ঘৰ নং : 288 বয়স : 45 লিঙ্গ : পুৰুষ	BSW0001217 ফটো উপলব্ধ	D 1061 নাম : চন্দ্ৰ কুমাৰ বৰ্মন পিতাৰ নাম: খগেন্দ্র বৰ্মন ঘৰ নং : 288 বয়স : 38 লিঙ্গ : পুৰুষ	BSW0001218 ফটো উপলব্ধ	1062 নাম : ৰাধা বৰ্মন স্বামীৰ নাম: ৰবিন চন্দ্ৰ বৰ্মন ঘৰ নং : 288 বয়স : 30 লিঙ্গ : মহিলা	BSW1533013 ফটো উপলব্ধ
1063 নাম : প্ৰেম কুমাৰ বৰ্মন পিতাৰ নাম: কাৰ্তিক বৰ্মন ঘৰ নং : 244 বয়স : 21 লিঙ্গ : পুৰুষ	PYI0036848 ফটো উপলব্ধ	1064 নাম : পাৰ্বতী বৰ্মন স্বামীৰ নাম: কাৰ্তিক বৰ্মন ঘৰ নং : 288 ক বয়স : 40 লিঙ্গ : মহিলা	BSW0274324 ফটো উপলব্ধ	1065 নাম : ৰূপম বৰ্মন পিতাৰ নাম: কাৰ্তিক বৰ্মন ঘৰ নং : 288 ক বয়স : 27 লিঙ্গ : পুৰুষ	BSW0274951 ফটো উপলব্ধ
1066 নাম : সীমা সিংহ বৰ্মন স্বামীৰ নাম: ৰূপম বৰ্মন ঘৰ নং : 244 ক বয়স : 21 লিঙ্গ : মহিলা	PYI0124081 ফটো উপলব্ধ	1067 নাম : গনেশ বৰ্মন পিতাৰ নাম: যোগেশ বৰ্মন ঘৰ নং : 288 ক বয়স : 55 লিঙ্গ : পুৰুষ	BSW0001219 ফটো উপলব্ধ	1068 নাম : কাৰ্তিক বৰ্মন পিতাৰ নাম: যোগেশ বৰ্মন ঘৰ নং : 288 ক বয়স : 52 লিঙ্গ : পুৰুষ	BSW0001220 ফটো উপলব্ধ
D 1069 নাম : যামিনী বৰ্মন পিতাৰ নাম: অভিমন্য বৰ্মন ঘৰ নং : 285 বয়স : 65 লিঙ্গ : পুৰুষ	BSW0001221 ফটো উপলব্ধ	D 1070 নাম : শ্যামল বৰ্মন পিতাৰ নাম: উদয় বৰ্মন ঘৰ নং : 289 বয়স : 60 লিঙ্গ : পুৰুষ	BSW0001222 ফটো উপলব্ধ	1071 নাম : নগেন বাৰ্মন পিতাৰ নাম: উপেন্দ্ৰ বাৰ্মন ঘৰ নং : 247 বয়স : 52 লিঙ্গ : পুৰুষ	BSW0584169 ফটো উপলব্ধ
D 1072 নাম : সুলতা বৰ্মন স্বামীৰ নাম: শ্যামলাল বৰ্মন ঘৰ নং : 289 বয়স : 45 লিঙ্গ : মহিলা	BSW0001223 ফটো উপলব্ধ	1073 নাম : পৰিমল বৰ্মন পিতাৰ নাম: উদয় বৰ্মন ঘৰ নং : 247 বয়স : 42 লিঙ্গ : পুৰুষ	BSW0568006 ফটো উপলব্ধ	1074 নাম : পূৰ্ণালি বৰ্মন স্বামীৰ নাম: ধনঞ্জয় বৰ্মন ঘৰ নং : 247 বয়স : 39 লিঙ্গ : মহিলা	BSW0551101 ফটো উপলব্ধ
1075 নাম : ধনঞ্জয় বৰ্মণ পিতাৰ নাম: ইন্দ্ৰ বৰ্মন ঘৰ নং : 289 গ বয়স : 38 লিঙ্গ : পুৰুষ	BSW0076885 ফটো উপলব্ধ	1076 নাম : ফুলো বাৰ্মন স্বামীৰ নাম: পৰিমল বাৰ্মন ঘৰ নং : 247 বয়স : 33 লিঙ্গ : মহিলা	BSW0569798 ফটো উপলব্ধ	1077 নাম : মমিতা বৰ্মন পিতাৰ নাম: পৰিমল বৰ্মন ঘৰ নং : 247 বয়স : 21 লিঙ্গ : মহিলা	PYI0039495 ফটো উপলব্ধ
D 1078 নাম : চমিলা বৰ্মন স্বামীৰ নাম: নগেন বৰ্মন ঘৰ নং : 289 খ বয়স : 70 লিঙ্গ : মহিলা	BSW2242275 ফটো উপলব্ধ	1079 নাম : সুন্দৰী বৰ্মন স্বামীৰ নাম: ইন্দ্ৰ বৰ্মন ঘৰ নং : 289 গ বয়স : 70 লিঙ্গ : মহিলা	BSW0001226 ফটো উপলব্ধ	D 1080 নাম : নাৰায়ন বৰ্মন পিতাৰ নাম: নগেন বৰ্মন ঘৰ নং : 289 খ বয়স : 55 লিঙ্গ : পুৰুষ	BSW0001224 ফটো উপলব্ধ



D 1081 নাম : বিনন্দনী বৰ্মন স্বামীৰ নাম: নাৰায়ন বৰ্মন ঘৰ নং : ২৪৭খ বয়স : 46 লিঙ্গ : মহিলা	BSW2242264 ফটো উপলব্ধ	D 1082 নাম : মোহন বৰ্মন পিতাৰ নাম: হৰেন্দ্ৰ বৰ্মন ঘৰ নং : ২৪৮ বয়স : 70 লিঙ্গ : পুৰুষ	BSW0001228 ফটো উপলব্ধ	D 1083 নাম : প্ৰমিলা বৰ্মন স্বামীৰ নাম: মোহন বৰ্মন ঘৰ নং : ২৪৮ বয়স : 52 লিঙ্গ : মহিলা	BSW0001229 ফটো উপলব্ধ
D 1084 নাম : স্বৰস্বতী বৰ্মন স্বামীৰ নাম: মোহন বৰ্মন ঘৰ নং : ২৪৮ক বয়স : 80 লিঙ্গ : মহিলা	BSW0001230 ফটো উপলব্ধ	D 1085 নাম : মহেশ বৰ্মন পিতাৰ নাম: মোহন বৰ্মন ঘৰ নং : ২৪৮ক বয়স : 60 লিঙ্গ : পুৰুষ	BSW0001231 ফটো উপলব্ধ	D 1086 নাম : বেলী বালা বৰ্মন স্বামীৰ নাম: মহেশ বৰ্মন ঘৰ নং : ২৪৮ক বয়স : 52 লিঙ্গ : মহিলা	BSW0001232 ফটো উপলব্ধ
1087 নাম : বিৰেনু বৰ্মন পিতাৰ নাম: বিজয় বৰ্মন ঘৰ নং : ২৪৯ বয়স : 55 লিঙ্গ : পুৰুষ	BSW0001233 ফটো উপলব্ধ	D 1088 নাম : নমিতা বৰ্মন স্বামীৰ নাম: বিৰেন বৰ্মন ঘৰ নং : ২৪৯ বয়স : 48 লিঙ্গ : মহিলা	BSW0001234 ফটো উপলব্ধ	1089 নাম : ধীৰেনু বৰ্মন পিতাৰ নাম: বিজয় বৰ্মন ঘৰ নং : ২৪৯ বয়স : 45 লিঙ্গ : পুৰুষ	BSW0001235 ফটো উপলব্ধ
1090 নাম : নিৰঞ্জন বৰ্মন পিতাৰ নাম: বিজয় বৰ্মন ঘৰ নং : ২৪৯ বয়স : 36 লিঙ্গ : পুৰুষ	BSW1533035 ফটো উপলব্ধ	1091 নাম : অলকা বৰ্মন স্বামীৰ নাম: ধীৰেন বৰ্মন ঘৰ নং : ২৪৯ বয়স : 36 লিঙ্গ : মহিলা	BSW1533024 ফটো উপলব্ধ	1092 নাম : বনবাসী বৰ্মন পিতাৰ নাম: নবীন বৰ্মন ঘৰ নং : 249 বয়স : 34 লিঙ্গ : পুৰুষ	PYI0072991 ফটো উপলব্ধ
1093 নাম : বিক্ৰম বৰ্মন পিতাৰ নাম: বিৰেন বৰ্মন ঘৰ নং : ২৪৯ বয়স : 26 লিঙ্গ : পুৰুষ	BSW0274811 ফটো উপলব্ধ	1094 নাম : সাবিত্ৰী বৰ্মন স্বামীৰ নাম: চিমন বৰ্মন ঘৰ নং : ২৫০ বয়স : 60 লিঙ্গ : মহিলা	BSW0001236 ফটো উপলব্ধ	1095 নাম : কানাই বৰ্মন পিতাৰ নাম: চিমন বৰ্মন ঘৰ নং : ২৫০ বয়স : 38 লিঙ্গ : পুৰুষ	BSW2242899 ফটো উপলব্ধ
1096 নাম : মণিকা বৰ্মন স্বামীৰ নাম: কানাই বৰ্মন ঘৰ নং : ২৫০ বয়স : 29 লিঙ্গ : মহিলা	BSW0275271 ফটো উপলব্ধ	1097 নাম : প্ৰতাপ বৰ্মন পিতাৰ নাম: প্ৰসন্ন বৰ্মন ঘৰ নং : ২৫১ বয়স : 52 লিঙ্গ : পুৰুষ	BSW0001238 ফটো উপলব্ধ	1098 নাম : নিৰ বৰ্মন স্বামীৰ নাম: প্ৰতাপ বৰ্মন ঘৰ নং : ২৫১ বয়স : 44 লিঙ্গ : মহিলা	BSW0001239 ফটো উপলব্ধ
1099 নাম : বিনয় বৰ্মন পিতাৰ নাম: প্ৰতাপ বৰ্মন ঘৰ নং : 251 বয়স : 21 লিঙ্গ : পুৰুষ	PYI0039529 ফটো উপলব্ধ	1100 নাম : সন্ধ্যা ৰানী দাস স্বামীৰ নাম: কনক দাস ঘৰ নং : ২৫২ বয়স : 60 লিঙ্গ : মহিলা	BSW0001240 ফটো উপলব্ধ	1101 নাম : নাৰায়ন দাস পিতাৰ নাম: জিতেন্দ্ৰ দাস ঘৰ নং : ২৫২ বয়স : 55 লিঙ্গ : পুৰুষ	BSW0001241 ফটো উপলব্ধ
E 1102 নাম : প্ৰদীপ দাস পিতাৰ নাম: কনক দাস ঘৰ নং : ২৫২ বয়স : 83 লিঙ্গ : পুৰুষ	BSW2242902 ফটো উপলব্ধ	1103 নাম : নমিতা দাস স্বামীৰ নাম: প্ৰদীপ দাস ঘৰ নং : ২৫২ বয়স : 30 লিঙ্গ : মহিলা	BSW0275180 ফটো উপলব্ধ	1104 নাম : মনিকা দাস স্বামীৰ নাম: নাৰায়ন দাস ঘৰ নং : 252 বয়স : 29 লিঙ্গ : মহিলা	PYI0039388 ফটো উপলব্ধ
1105 নাম : সুৰজিৎ দাস পিতাৰ নাম: কনক দাস ঘৰ নং : 252 বয়স : 26 লিঙ্গ : পুৰুষ	BSW0542878 ফটো উপলব্ধ	1106 নাম : বিজয় দাস পিতাৰ নাম: নাৰায়ন দাস ঘৰ নং : 252 বয়স : 21 লিঙ্গ : পুৰুষ	PYI0040204 ফটো উপলব্ধ	1107 নাম : সুচিত্ৰা বৰ্মন স্বামীৰ নাম: মাধব বৰ্মন ঘৰ নং : ২৫৪ বয়স : 55 লিঙ্গ : মহিলা	BSW0001244 ফটো উপলব্ধ
1108 নাম : যমুনা হৰ্মন পিতাৰ নাম: যাদব বৰ্মন ঘৰ নং : ২৫৪ বয়স : 28 লিঙ্গ : মহিলা	BSW0234997 ফটো উপলব্ধ	1109 নাম : কনিকা বৰ্মন পিতাৰ নাম: যাদব বৰ্মন ঘৰ নং : 254 বয়স : 21 লিঙ্গ : মহিলা	BSW3888302 ফটো উপলব্ধ	1110 নাম : যাদব বৰ্মন পিতাৰ নাম: নিপেন বৰ্মন ঘৰ নং : ২৫৪ক বয়স : 55 লিঙ্গ : পুৰুষ	BSW0001245 ফটো উপলব্ধ



1111 নাম : বিমলা বৰ্মন স্বামীৰ নাম : যাদব বৰ্মন ঘৰ নং : ২৫৪ক বয়স : 50 লিঙ্গ : মহিলা	BSW0001246 ফটো উপলব্ধ	1112 নাম : বিশ্বকা বৰ্মন পিতাৰ নাম : ৰাজেন্দ্ৰ বৰ্মন ঘৰ নং : 257 বয়স : 67 লিঙ্গ : মহিলা	BSW0574673 ফটো উপলব্ধ	1113 নাম : প্ৰান বল্লব বৰ্মন পিতাৰ নাম : আকালু বৰ্মন ঘৰ নং : ২৫৭ বয়স : 65 লিঙ্গ : পুৰুষ	BSW0001247 ফটো উপলব্ধ
1114 নাম : সৰস্বতী বৰ্মন স্বামীৰ নাম : প্ৰান বল্লব বৰ্মন ঘৰ নং : ২৫৭ বয়স : 55 লিঙ্গ : মহিলা	BSW0001249 ফটো উপলব্ধ	1115 নাম : সুনীল বৰ্মন পিতাৰ নাম : খগেন বৰ্মন ঘৰ নং : ২৫৭ বয়স : 54 লিঙ্গ : পুৰুষ	BSW0491407 ফটো উপলব্ধ	1116 নাম : নৰেন বৰ্মণ পিতাৰ নাম : বুপচন বৰ্মন ঘৰ নং : ২৫৭ বয়স : 33 লিঙ্গ : পুৰুষ	BSW0079327 ফটো উপলব্ধ
1117 নাম : চম্পা বৰ্মণ স্বামীৰ নাম : অমূল্য বৰ্মন ঘৰ নং : ২৫৭ বয়স : 31 লিঙ্গ : মহিলা	BSW0079376 ফটো উপলব্ধ	1118 নাম : অমূল্য বৰ্মন পিতাৰ নাম : প্ৰান বল্লভ বৰ্মন ঘৰ নং : 30 লিঙ্গ : পুৰুষ	BSW1533057 ফটো উপলব্ধ	1119 নাম : অহলা বৰ্মন পিতাৰ নাম : অমূল্য বৰ্মন ঘৰ নং : 257 বয়স : 30 লিঙ্গ : মহিলা	GGF0692566 ফটো উপলব্ধ
1120 নাম : নমিতা বৰ্মন পিতাৰ নাম : ৰপসন বৰ্মন ঘৰ নং : 257 বয়স : 29 লিঙ্গ : মহিলা	BSW0574624 ফটো উপলব্ধ	1121 নাম : ৰঞ্জয় বৰ্মন পিতাৰ নাম : পান্থলভ বৰ্মন ঘৰ নং : ২৫৭ বয়স : 24 লিঙ্গ : পুৰুষ	BSW0483644 ফটো উপলব্ধ	1122 নাম : ববিতা বৰ্মন পিতাৰ নাম : প্ৰাণ বল্লভ বৰ্মন ঘৰ নং : 257 বয়স : 24 লিঙ্গ : মহিলা	BSW0528315 ফটো উপলব্ধ
1123 নাম : কৃষ্ণ বমন স্বামীৰ নাম : ৰঞ্জয় বমন ঘৰ নং : 257 বয়স : 23 লিঙ্গ : মহিলা	PYI0139279 ফটো উপলব্ধ	1124 নাম : হিৰেনু বৰ্মন পিতাৰ নাম : নকুল বৰ্মন ঘৰ নং : ২৫৮ বয়স : 70 লিঙ্গ : পুৰুষ	BSW0001250 ফটো উপলব্ধ	1125 নাম : পৰ্বাতী বৰ্মন স্বামীৰ নাম : হিৰেন বৰ্মন ঘৰ নং : ২৫৮ বয়স : 62 লিঙ্গ : মহিলা	BSW0001251 ফটো উপলব্ধ
1126 নাম : মিন বৰ্মণ পিতাৰ নাম : হিৰেণ বৰ্মণ ঘৰ নং : ২৫৮ বয়স : 36 লিঙ্গ : মহিলা	BSW0079509 ফটো উপলব্ধ	1127 নাম : অজিত বৰ্মন পিতাৰ নাম : হিৰণ বৰ্মন ঘৰ নং : ২৫৮ বয়স : 25 লিঙ্গ : পুৰুষ	BSW0482612 ফটো উপলব্ধ	1128 নাম : সুনিতা বৰ্মন স্বামীৰ নাম : বাবুল বৰ্মন ঘৰ নং : 258 ক বয়স : 28 লিঙ্গ : মহিলা	BSW0491993 ফটো উপলব্ধ
1129 নাম : কুকীলা বৰ্মন স্বামীৰ নাম : হৰিচৰণ বৰ্মন ঘৰ নং : ২৫৮ক বয়স : 60 লিঙ্গ : মহিলা	BSW2242582 ফটো উপলব্ধ	1130 নাম : বাবুল বৰ্মন পিতাৰ নাম : হৰিচৰণ বৰ্মন ঘৰ নং : ২৫৮ক বয়স : 32 লিঙ্গ : পুৰুষ	BSW2242913 ফটো উপলব্ধ	1131 নাম : জগনাথ বৰ্মন পিতাৰ নাম : সুৰেশ বৰ্মন ঘৰ নং : 259 খ বয়স : 34 লিঙ্গ : পুৰুষ	JSP0233775 ফটো উপলব্ধ
1132 নাম : সবিতা বৰ্মন স্বামীৰ নাম : জগনাথ বৰ্মন ঘৰ নং : 259 খ বয়স : 33 লিঙ্গ : মহিলা	JSP0234047 ফটো উপলব্ধ	1133 নাম : প্ৰানকৃষ্ণ বৰ্মন পিতাৰ নাম : ৰামৰতন বৰ্মন ঘৰ নং : ২৬০ বয়স : 60 লিঙ্গ : পুৰুষ	BSW2242628 ফটো উপলব্ধ	1134 নাম : বীনা বৰ্মন স্বামীৰ নাম : প্ৰানকৃষ্ণ বৰ্মন ঘৰ নং : ২৬০ বয়স : 55 লিঙ্গ : মহিলা	BSW2242639 ফটো উপলব্ধ
1135 নাম : চাঁপা বৰ্মন পিতাৰ নাম : প্ৰাণ কৃষ্ণা বৰ্মন ঘৰ নং : ২৬০ বয়স : 40 লিঙ্গ : মহিলা	BSW0573543 ফটো উপলব্ধ	1136 নাম : বিষ্ণু বৰ্মন পিতাৰ নাম : প্ৰানকৃষ্ণ বৰ্মন ঘৰ নং : ২৬০ বয়স : 35 লিঙ্গ : পুৰুষ	BSW2242640 ফটো উপলব্ধ	1137 নাম : অঞ্জলি বৰ্মন পিতাৰ নাম : প্ৰাণ কৃষ্ণা বৰ্মন ঘৰ নং : ২৬০ বয়স : 27 লিঙ্গ : মহিলা	BSW0482810 ফটো উপলব্ধ
1138 নাম : মণিকা বৰ্মন স্বামীৰ নাম : বিষ্ণু বৰ্মন ঘৰ নং : 260 বয়স : 26 লিঙ্গ : মহিলা	BSW0551697 ফটো উপলব্ধ	1139 নাম : বীণা পাশোৱান স্বামীৰ নাম : সুৰেশ পাশোৱান ঘৰ নং : 260 খ বয়স : 45 লিঙ্গ : মহিলা	BSW1377522 ফটো উপলব্ধ	1140 নাম : পাথব পাশোৱান পিতাৰ নাম : সুৰেশ পাশোৱান ঘৰ নং : 260 খ বয়স : 24 লিঙ্গ : পুৰুষ	BSW0550434 ফটো উপলব্ধ



1141 নাম : চঞ্চলী বিশ্বাস স্বামীৰ নাম : পেথাৰ পসুৱন ঘৰ নং : 260 খো বয়স : 24 লিঙ্গ : মহিলা	PYI0114587 ফটো উপলব্ধ	1142 নাম : পূৰ্ণচন্দ্ৰ বৰ্মন পিতাৰ নাম : গোলোক বৰ্মন ঘৰ নং : 262 বয়স : 55 লিঙ্গ : পুৰুষ	BSW2242651 ফটো উপলব্ধ	1143 নাম : মালতী বৰ্মন স্বামীৰ নাম : চাৰিন্দ্ৰ বৰ্মন ঘৰ নং : 263 বয়স : 72 লিঙ্গ : মহিলা	BSW2242684 ফটো উপলব্ধ
1144 নাম : সুকুমাৰ বাৰ্মন পিতাৰ নাম : গংগা ৰাম বাৰ্মন ঘৰ নং : 263 বয়স : 56 লিঙ্গ : পুৰুষ	BSW0476903 ফটো উপলব্ধ	1145 নাম : ননীগোপাল বৰ্মন পিতাৰ নাম : শশীন্দ্ৰ বৰ্মন ঘৰ নং : 263 বয়স : 41 লিঙ্গ : পুৰুষ	BSW2242695 ফটো উপলব্ধ	1146 নাম : পখিলা বৰ্মন স্বামীৰ নাম : ননীগোপাল বৰ্মন ঘৰ নং : 263 বয়স : 39 লিঙ্গ : মহিলা	BSW2242719 ফটো উপলব্ধ
1147 নাম : মাখন বৰ্মন পিতাৰ নাম : চাৰিন্দ্ৰ বৰ্মন ঘৰ নং : 263 বয়স : 36 লিঙ্গ : পুৰুষ	BSW2242708 ফটো উপলব্ধ	1148 নাম : ফুলমতী বৰ্মন স্বামীৰ নাম : সুকুমাৰ বৰ্মন ঘৰ নং : 263 বয়স : 33 লিঙ্গ : মহিলা	BSW2242924 ফটো উপলব্ধ	1149 নাম : জয়শ্ৰী বৰ্মন স্বামীৰ নাম : জিতু বৰ্মন ঘৰ নং : 263 বয়স : 27 লিঙ্গ : মহিলা	PYI0019729 ফটো উপলব্ধ
1150 নাম : জিতু বৰ্মন পিতাৰ নাম : শশীন্দ্ৰ বৰ্মন ঘৰ নং : 263 বয়স : 25 লিঙ্গ : পুৰুষ	BSW0466037 ফটো উপলব্ধ	1151 নাম : ভূমিকা বৰ্মন পিতাৰ নাম : সুকুমাৰ বৰ্মন ঘৰ নং : 263 বয়স : 20 লিঙ্গ : মহিলা	PYI0099010 ফটো উপলব্ধ	1152 নাম : মমতা বৰ্মন পিতাৰ নাম : ননী গোপাল বৰ্মন ঘৰ নং : 263 বয়স : 19 লিঙ্গ : মহিলা	PYI0099002 ফটো উপলব্ধ
1153 নাম : ৰাজকুমাৰ বৰ্মন পিতাৰ নাম : ৰজনী বৰ্মন ঘৰ নং : 266ক বয়স : 62 লিঙ্গ : পুৰুষ	BSW2242720 ফটো উপলব্ধ	1154 নাম : গনেশ চন্দ্ৰ বৰ্মন পিতাৰ নাম : নগেন্দ্ৰ বৰ্মন ঘৰ নং : 266খ বয়স : 62 লিঙ্গ : পুৰুষ	BSW2242742 ফটো উপলব্ধ	1155 নাম : মালতী বৰ্মন স্বামীৰ নাম : গনেশ চন্দ্ৰ বৰ্মন ঘৰ নং : 266খ বয়স : 55 লিঙ্গ : মহিলা	BSW2242753 ফটো উপলব্ধ
1156 নাম : বধু বৰ্মন পিতাৰ নাম : নাগৰ বৰ্মন ঘৰ নং : 268 বয়স : 60 লিঙ্গ : পুৰুষ	BSW2242764 ফটো উপলব্ধ	1157 নাম : গোবিন্দ বৰ্মন পিতাৰ নাম : বধু বৰ্মন ঘৰ নং : 268 বয়স : 34 লিঙ্গ : পুৰুষ	BSW2242935 ফটো উপলব্ধ	1158 নাম : মদন বৰ্মন পিতাৰ নাম : সুকুমাৰ বৰ্মন ঘৰ নং : 268 বয়স : 34 লিঙ্গ : পুৰুষ	BSW0491639 ফটো উপলব্ধ
1159 নাম : নমিতা বাৰ্মন স্বামীৰ নাম : গোবিন্দ বাৰ্মন ঘৰ নং : 268 বয়স : 34 লিঙ্গ : মহিলা	BSW0570580 ফটো উপলব্ধ	1160 নাম : ৰাজু বৰ্মন পিতাৰ নাম : বধু বৰ্মন ঘৰ নং : 268 বয়স : 23 লিঙ্গ : পুৰুষ	PYI0039511 ফটো উপলব্ধ	1161 নাম : সুকুমাৰ চন্দ্ৰ বৰ্মন পিতাৰ নাম : সুৰেশ বৰ্মন ঘৰ নং : 268খ বয়স : 74 লিঙ্গ : পুৰুষ	BSW0491431 ফটো উপলব্ধ
1162 নাম : জগদীশ বৰ্মন পিতাৰ নাম : সুকুমাৰ বৰ্মন ঘৰ নং : 268খ বয়স : 34 লিঙ্গ : পুৰুষ	BSW0491746 ফটো উপলব্ধ	1163 নাম : দীনেশ বৰ্মন পিতাৰ নাম : ৰঞ্জিত বৰ্মন ঘৰ নং : 268 বয়স : 31 লিঙ্গ : পুৰুষ	BSW0481556 ফটো উপলব্ধ	1164 নাম : ৰোনকী বৰ্মন পিতাৰ নাম : ৰঞ্জিত বৰ্মন ঘৰ নং : 268খ বয়স : 27 লিঙ্গ : মহিলা	BSW0479436 ফটো উপলব্ধ
1165 নাম : বিপিন বৰ্মন পিতাৰ নাম : সুকুমাৰ বৰ্মন ঘৰ নং : 268খ বয়স : 26 লিঙ্গ : পুৰুষ	BSW0491761 ফটো উপলব্ধ	1166 নাম : সান্ত্বা ৰাণী বৰ্মন স্বামীৰ নাম : দিনবন্ধু বৰ্মন ঘৰ নং : 268খ বয়স : 68 লিঙ্গ : মহিলা	BSW2242786 ফটো উপলব্ধ	1167 নাম : পুষ্টি বৰ্মন মাতৃৰ নাম : সান্ত্বা ৰাণী বৰ্মন ঘৰ নং : 268খ বয়স : 38 লিঙ্গ : মহিলা	BSW2242822 ফটো উপলব্ধ
1168 নাম : জমুনা বৰ্মন পিতাৰ নাম : বাবুল বৰ্মন ঘৰ নং : 293 বয়স : 39 লিঙ্গ : মহিলা	BSW0518357 ফটো উপলব্ধ	1169 নাম : জোসনা মণ্ডল স্বামীৰ নাম : অৰ্জুন মণ্ডল ঘৰ নং : 282 বয়স : 52 লিঙ্গ : মহিলা	BSW0583070 ফটো উপলব্ধ	1170 নাম : অৰ্জুন মণ্ডল পিতাৰ নাম : জাতিন্দ্ৰ মণ্ডল ঘৰ নং : 283 বয়স : 66 লিঙ্গ : পুৰুষ	BSW0583997 ফটো উপলব্ধ



1171	PYI0039487
নাম : বিশুজিত মুগল পিতাৰ নাম: অজুন মুগল ঘৰ নং : 283 বয়স : 28 লিঙ্গ : পুৰুষ	ফটো উপলব্ধ

S 1172	PYI0130252
নাম : যমুনা দেবী শৰ্মা স্বামীৰ নাম: ভীম প্ৰসাদ শৰ্মা ঘৰ নং : 310 বয়স : 57 লিঙ্গ : মহিলা	ফটো উপলব্ধ

1173	PYI0039263
নাম : সুনিতা বৰ্মন স্বামীৰ নাম: প্ৰবাল বৰ্মন ঘৰ নং : 401 খ বয়স : 29 লিঙ্গ : মহিলা	ফটো উপলব্ধ

1174	BSW0433615
নাম : সুনিতা কৰ্মকাৰ স্বামীৰ নাম: গংলে কৰ্মকাৰ ঘৰ নং : 420 বয়স : 32 লিঙ্গ : মহিলা	ফটো উপলব্ধ

1175	PYI0119032
নাম : কল্পনা দেৱী পিতাৰ নাম: টিকাৰাম কৈৰালা ঘৰ নং : এইচ নো 141 বয়স : 20 লিঙ্গ : মহিলা	ফটো উপলব্ধ

R2 1176	BSW0569285
নাম : শিবানী দেৱী পিতাৰ নাম: বেৰাতী সৰ্মৌলী ঘৰ নং : নং-2 ৰাজাগড় বয়স : 23 লিঙ্গ : মহিলা	ফটো উপলব্ধ

1177	PYI0112672
নাম : সহাদিও বাৰ্জো পিতাৰ নাম: গুৰা বাৰ্জো ঘৰ নং : ৩৩1 বয়স : 34 লিঙ্গ : পুৰুষ	ফটো উপলব্ধ



1178	1	PYI0148866	নাম : শ্যামলা বৰ্মন পিতাৰ নাম: মনোৰঞ্জন বৰ্মন ঘৰ নং : 226 বয়স : 22 লিঙ্গ : মহিলা	ফটো উপলব্ধ	1179	1	PYI0149476	নাম : মদন বৰ্মন পিতাৰ নাম: মনোৰঞ্জন বৰ্মন ঘৰ নং : 226 বয়স : 28 লিঙ্গ : পুৰুষ	ফটো উপলব্ধ	1180	1	PYI0149542	নাম : পিংকী বৰ্মন পিতাৰ নাম: অখীল বৰ্মন ঘৰ নং : 183 বয়স : 19 লিঙ্গ : মহিলা	ফটো উপলব্ধ
1181	1	PYI0149617	নাম : বশিষ্ঠা হাজৰিকা পিতাৰ নাম: শতীশ হাজৰিকা ঘৰ নং : 156 বয়স : 18 লিঙ্গ : মহিলা	ফটো উপলব্ধ	1182	1	PYI0141754	নাম : ললিতা সৰকাৰ পিতাৰ নাম: সিদাম সৰকাৰ ঘৰ নং : 61 বয়স : 27 লিঙ্গ : মহিলা	ফটো উপলব্ধ	1183	1	PYI0141747	নাম : লক্ষী সৰকাৰ পিতাৰ নাম: সিদাম সৰকাৰ ঘৰ নং : 61 বয়স : 25 লিঙ্গ : মহিলা	ফটো উপলব্ধ
1184	1	PYI0154021	নাম : ভদ্রিকা দেৱী পিতাৰ নাম: পদ্ম কুমাৰ চিমৰিয়া ঘৰ নং : 186 বয়স : 18 লিঙ্গ : মহিলা	ফটো উপলব্ধ	1185	1	PYI0154070	নাম : কবিতা দেৱী স্বামীৰ নাম: প্ৰেম বাহাদুৰ ওলি ঘৰ নং : 144 বয়স : 28 লিঙ্গ : মহিলা	ফটো উপলব্ধ	1186	1	PYI0159863	নাম : ৰাম বিশ্বাস মাতৃৰ নাম: পুষ্প বিশ্বাস ঘৰ নং : 20 বয়স : 18 লিঙ্গ : পুৰুষ	ফটো উপলব্ধ
1187	1	PYI0160341	নাম : বিশ্বজিত বিশ্বাস পিতাৰ নাম: অনিল বিশ্বাস ঘৰ নং : 20 বয়স : 18 লিঙ্গ : পুৰুষ	ফটো উপলব্ধ	1188	1	PYI0160366	নাম : সঞ্জল সৰকাৰ পিতাৰ নাম: গনপতি সৰকাৰ ঘৰ নং : 90 বয়স : 21 লিঙ্গ : পুৰুষ	ফটো উপলব্ধ	1189	1	PYI0141838	নাম : প্ৰিয়ংকা মণ্ডল পিতাৰ নাম: পৰিমল মণ্ডল ঘৰ নং : 109 বয়স : 22 লিঙ্গ : মহিলা	ফটো উপলব্ধ
1190	1	BSW0558247	নাম : ভিম ওলী পিতাৰ নাম: জিত বাহাদুৰ ওলী ঘৰ নং : 144 বয়স : 31 লিঙ্গ : পুৰুষ	ফটো উপলব্ধ	1191	1	BSW3880903	নাম : ৰতন বৰ্মন পিতাৰ নাম: দেবেন বৰ্মন ঘৰ নং : 110 বয়স : 55 লিঙ্গ : পুৰুষ	ফটো উপলব্ধ	1192	1	PYI0084368	নাম : শিব বৰ্মন পিতাৰ নাম: ৰতন বৰ্মন ঘৰ নং : 110 বয়স : 34 লিঙ্গ : পুৰুষ	ফটো উপলব্ধ
1193	1	PYI0084087	নাম : পংকজ বৰ্মন পিতাৰ নাম: ৰতন বৰ্মন ঘৰ নং : 110 বয়স : 30 লিঙ্গ : পুৰুষ	ফটো উপলব্ধ	1194	1	PYI0169649	নাম : মাম্পি দাস অন্যান্য: পৰিমল দাস ঘৰ নং : 56 বয়স : 41 লিঙ্গ : মহিলা	ফটো উপলব্ধ	1195	1	PYI0178103	নাম : বিপুল বৈশ্য পিতাৰ নাম: বাসুদেব বৈশ্য ঘৰ নং : 69 বয়স : 18 লিঙ্গ : পুৰুষ	ফটো উপলব্ধ
1196	1	PYI0178285	নাম : অন্ন নমদাস পিতাৰ নাম: আকালী নমদাস ঘৰ নং : 98 বয়স : 20 লিঙ্গ : মহিলা	ফটো উপলব্ধ	1197	1	PYI0178145	নাম : প্ৰসান্ত বৰ্মন পিতাৰ নাম: সুবাস বৰ্মন ঘৰ নং : 198 বয়স : 20 লিঙ্গ : পুৰুষ	ফটো উপলব্ধ	1198	1	PYI0178244	নাম : ঈশ্বৰ পাণ্ডে পিতাৰ নাম: মনোৰথ পাণ্ডে ঘৰ নং : 106 বয়স : 48 লিঙ্গ : মহিলা	ফটো উপলব্ধ
1199	1	PYI0178160	নাম : ৰুমা চৰকাৰ পিতাৰ নাম: সুবাস চৰকাৰ ঘৰ নং : 208 বয়স : 18 লিঙ্গ : মহিলা	ফটো উপলব্ধ	1200	1	PYI0178236	নাম : বনিতা দেৱী স্বামীৰ নাম: গনেশ ছেত্ৰী ঘৰ নং : 118 বয়স : 19 লিঙ্গ : মহিলা	ফটো উপলব্ধ	1201	1	PYI0178186	নাম : গোমা দেৱী মাতৃৰ নাম: জানুকা মিজাৰ ঘৰ নং : 186 বয়স : 18 লিঙ্গ : মহিলা	ফটো উপলব্ধ
1202	1	PYI0178228	নাম : কমলা পাণ্ডে পিতাৰ নাম: মনোৰথ পাণ্ডে ঘৰ নং : 106 বয়স : 42 লিঙ্গ : মহিলা	ফটো উপলব্ধ	1203	1	PYI0181537	নাম : ডিজন দাস পিতাৰ নাম: সবেন্দ্র দাস ঘৰ নং : 186 বয়স : 19 লিঙ্গ : পুৰুষ	ফটো উপলব্ধ	1204	1	PYI0181784	নাম : নিকিতা উপ্ৰেতী পিতাৰ নাম: ৰাজ কুমাৰ উপ্ৰেতী ঘৰ নং : 107 বয়স : 18 লিঙ্গ : মহিলা	ফটো উপলব্ধ
1205	1	GGF0524959	নাম : মনষা মণ্ডল স্বামীৰ নাম: বজেন বিশ্বাস ঘৰ নং : 207 বয়স : 32 লিঙ্গ : মহিলা	ফটো উপলব্ধ	1206	1	PYI0183970	নাম : শ্যামলা বৰ্মন পিতাৰ নাম: মনোৰঞ্জন বৰ্মন ঘৰ নং : 226 বয়স : 22 লিঙ্গ : মহিলা	ফটো উপলব্ধ	1207	1	PYI0185132	নাম : লক্ষী সৰকাৰ পিতাৰ নাম: সিদাম সৰকাৰ ঘৰ নং : 61 বয়স : 24 লিঙ্গ : মহিলা	ফটো উপলব্ধ



1208	1	PYI0185629
নাম : অৰ্জুন দাস পিতাৰ নাম : অভিনাস দাস ঘৰ নং : 53 বয়স : 22 লিঙ্গ : পুৰুষ		
ফটো উপলব্ধ		

1209	1	PYI0185686
নাম : গংগা দাস স্বামীৰ নাম : অৰ্জুন দাস ঘৰ নং : 53 বয়স : 24 লিঙ্গ : মহিলা		
ফটো উপলব্ধ		

1210	1	PYI0185827
নাম : পদ্মা ওলী পিতাৰ নাম : বুদ্ধিমান উপ্ৰেতী ঘৰ নং : 16 বয়স : 23 লিঙ্গ : মহিলা		
ফটো উপলব্ধ		

1211	1	LQX1158981
নাম : গংগা দেৱী পিতাৰ নাম : খৰ্গ প্ৰসাদ শৰ্মা ঘৰ নং : 153 বয়স : 38 লিঙ্গ : মহিলা		
ফটো উপলব্ধ		



1212	1	BSW0337451	ফটো উপলব্ধ	1213	1	PYI0195156	ফটো উপলব্ধ	1214	1	PYI0195149	ফটো উপলব্ধ
<p>নাম : মৌচুমী সাহা পিতাৰ নাম : নাৰায়ণ সাহা ঘৰ নং : 170 বয়স : 24 লিঙ্গ : মহিলা</p>				<p>নাম : ৰিষ্কি বৰ্মন স্বামীৰ নাম : বনবাসী বৰ্মন ঘৰ নং : 249 বয়স : 31 লিঙ্গ : মহিলা</p>				<p>নাম : লালীমায়া লামা স্বামীৰ নাম : পদ্ম তামাং ঘৰ নং : 133 বয়স : 39 লিঙ্গ : মহিলা</p>			
1215	1	BSW3847936	ফটো উপলব্ধ	1216	1	PYI0194993	ফটো উপলব্ধ	1217	1	PYI0195214	ফটো উপলব্ধ
<p>নাম : মৈনা সৰকাৰ স্বামীৰ নাম : নাৰায়ণ দাস ঘৰ নং : 30 বয়স : 32 লিঙ্গ : মহিলা</p>				<p>নাম : পায়েল বিশ্বাস পিতাৰ নাম : পৰিমল বিশ্বাস ঘৰ নং : 206 বয়স : 18 লিঙ্গ : মহিলা</p>				<p>নাম : পদ্ম তামাং পিতাৰ নাম : বাবুল তামাং ঘৰ নং : 133 বয়স : 54 লিঙ্গ : পুৰুষ</p>			
1218	1	PYI0195891	ফটো উপলব্ধ	1219	1	PYI0196733	ফটো উপলব্ধ	1220	1	PYI0196717	ফটো উপলব্ধ
<p>নাম : বুমা বাট্টে পিতাৰ নাম : মনোৰঞ্জন বাট্টে ঘৰ নং : 26 বয়স : 33 লিঙ্গ : মহিলা</p>				<p>নাম : সুম দাস স্বামীৰ নাম : দীনেশ বৰ্মন ঘৰ নং : 268 ক বয়স : 40 লিঙ্গ : মহিলা</p>				<p>নাম : ৰিতু মনি দাস পিতাৰ নাম : সুৰেন মনি দাস ঘৰ নং : 170 বয়স : 18 লিঙ্গ : মহিলা</p>			
1221	1	PYI0197640	ফটো উপলব্ধ	1222	1	PYI0198275	ফটো উপলব্ধ	1223	1	PYI0197723	ফটো উপলব্ধ
<p>নাম : ৰতন সিং পিতাৰ নাম : বুদল সিং ঘৰ নং : 44 বয়স : 18 লিঙ্গ : পুৰুষ</p>				<p>নাম : অভিনাস চিমোৰিয়া পিতাৰ নাম : ভীম প্ৰসাদ চিমোৰিয়া ঘৰ নং : 18৬ বয়স : 18 লিঙ্গ : পুৰুষ</p>				<p>নাম : ৰোহিত মণ্ডল পিতাৰ নাম : ৰমানাথ মণ্ডল ঘৰ নং : ৬৪ বয়স : 18 লিঙ্গ : পুৰুষ</p>			
1224	1	PYI0200022	ফটো উপলব্ধ	1225	1	BSW0228205	ফটো উপলব্ধ				
<p>নাম : আননমুশি লাক্ৰা পিতাৰ নাম : ইশাক লাক্ৰা ঘৰ নং : 1১৬ বয়স : 18 লিঙ্গ : পুৰুষ</p>				<p>নাম : পূজা সৰকাৰ পিতাৰ নাম : তপন সৰকাৰ ঘৰ নং : 82 বয়স : 27 লিঙ্গ : মহিলা</p>							

ভোটাৰৰ সাৰাংশ

A) ভোটাৰৰ সংখ্যা

	তালিকাৰ প্ৰকাৰ	তালিকাৰ চিনাক্তকৰণ	ভোটাৰৰ সংখ্যা							
			পুৰুষ	মহিলা	ওয় লিঙ্গ	মুঠ				
I	মূল তালিকা	মূল তালিকা	বিশেষ সংশোধন, 2026 চনৰ পূৰ্বৰ 2025 চনৰ মূল তালিকাৰ লগত থকা সংযোজন সমূহ একত্ৰিতকৰণ কৰা তালিকা।				634	543	0	1177
II	যোগ তালিকা	পৰিপূৰক 1	বিশেষ সংক্ষিপ্ত সংশোধন, 2026				12	22	0	34
		পৰিপূৰক 2	অনবিচ্ছিন্ন সংশোধন 2026				5	9	0	14
			মুঠ				17	31	0	48
III	বিয়োজন তালিকা	পৰিপূৰক 1	বিশেষ সংক্ষিপ্ত সংশোধন, 2026				20	25	0	45
		পৰিপূৰক 2	অনবিচ্ছিন্ন সংশোধন 2026				0	3	0	3
			মুঠ				20	28	0	48
IV	লিংগ ক্ষেত্ৰত পৰিবৰ্তনৰ বাবে পাৰ্থক্য					0	0	0	0	
এই সংশোধনৰ পিছত ভোটাৰ তালিকাত ভোটাৰৰ মুঠ সংখ্যা (I+II-III+IV)						631	546	0	1177	

B) শুধৰনীৰ সংখ্যা

তালিকাৰ প্ৰকাৰ	তালিকাৰ চিনাক্তকৰণ	শুধৰনীৰ সংখ্যা
পৰিপূৰক 1	বিশেষ সংক্ষিপ্ত সংশোধন, 2026	27
পৰিপূৰক 2	অনবিচ্ছিন্ন সংশোধন 2026	4
	মুঠ	31

নিৰ্বাচক পঞ্জীয়ন বিষয়াৰ স্বাক্ষৰ

E-মৃত, S-স্থানান্তৰিত/ বাসস্থান পৰিবৰ্তন, R-প্ৰতিলিপি, M-নিখোজ, Q-অযোগ্য