



ভোটাৰ তালিকা 2026 S03 অসম

বিধানসভা সমষ্টিৰ নম্বৰ, নাম আৰু সংৰক্ষণৰ স্থিতি : 45 - ভেৰগাওঁ (সাধাৰণ)		খণ্ড নং : 130			
এই বিধানসভা সমষ্টিত কোন সংসদীয় সমষ্টিৰ অন্তৰ্গত তাৰ নম্বৰ, নাম আৰু সংৰক্ষণ স্থিতি : 4 - দৰং-ওদালগুৰি (সাধাৰণ)					
1. সংশোধনৰ বিৱৰণ					
সংশোধনৰ বছৰ	2026	তালিকাৰ চিনাক্তকৰণ			
ভিত্তি তাৰিখ	01-04-2026	বিশেষ সংশোধন, 2026 চনৰ পূৰ্বৰ 2025 চনৰ মূল তালিকাৰ লগত থকা সংযোজন সমূহ একত্ৰিতকৰণ কৰা তালিকা।			
সংশোধনৰ প্ৰকাৰ	বিশেষ সংশোধন 2026				
প্ৰকাশনৰ তাৰিখ	23-03-2026				
2. খণ্ড আৰু ভোটগ্ৰহন কেন্দ্ৰৰ বিৱৰণ					
খণ্ডৰ অন্তৰ্গত এলেকা সমূহৰ নম্বৰ আৰু নাম					
1-ডিমাকুছি গাওঁ (অংশ)					
2-১ নং ডিমাকুচি	মূল চহৰ/গাওঁ	:	ডিমাকুছি		
	ৱাৰ্ড নং	:			
	ডাকঘৰ	:	পানেৰিহাট		
	পুলিচ থানা	:	ডিমাকুচি		
	ব্লক	:	ভেৰগাওঁ		
	ৰাজহ চক্ৰ	:	হৰিশিঙা		
	জিলা	:	ওদালগুৰি		
	পিনকোড	:	784523		
3. ভোটগ্ৰহন কেন্দ্ৰৰ বিৱৰণ					
ভোটগ্ৰহন কেন্দ্ৰৰ নম্বৰ আৰু নাম :		ভোটগ্ৰহন কেন্দ্ৰৰ প্ৰকাৰ (পুৰুষ/মহিলা/সাধাৰণ)		সাধাৰণ	
130 - ডিমাকুছি প্ৰাথমিক বিদ্যালয় (সোঁফাল)		খণ্ডৰ অন্তৰ্গত সহায়ক ভোটগ্ৰহন কেন্দ্ৰৰ সংখ্যা :		0	
ভোটগ্ৰহন কেন্দ্ৰৰ ঠিকনা :					
ডিমাকুছি প্ৰাথমিক বিদ্যালয়, 1, ডিমাকুছি পোঃঅঃ -পানেৰিহাট জিলা-ওদালগুৰি ৭৮৪৫২৩					
4. ভোটাৰৰ সংখ্যা					
আৰম্ভনি ক্ৰমিক নং	শেষ ক্ৰমিক নং	মুঠ ভোটাৰ			
		পুৰুষ	মহিলা	৩য় লিঙ্গ	মুঠ
1	1102	495	523	0	1018

নিৰ্বাচক পঞ্জীয়ন বিষয়াৰ স্বাক্ষৰ

Nazri Naksha

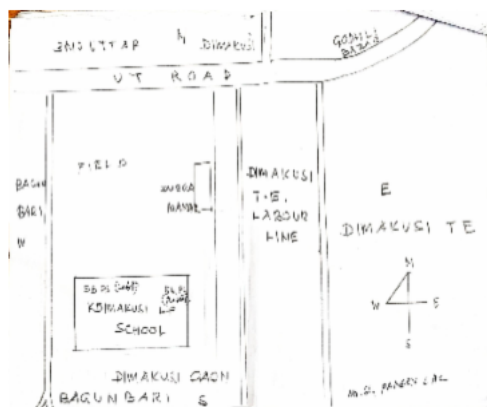

Google Map View

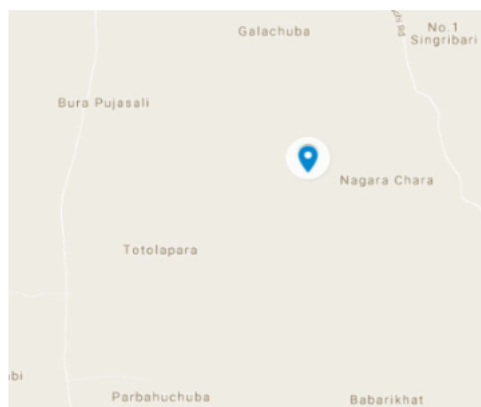

Polling Station Building Front View



ভোটগ্ৰহন কেন্দ্ৰৰ সন্মুখৰ দৃশ্য



Cad View

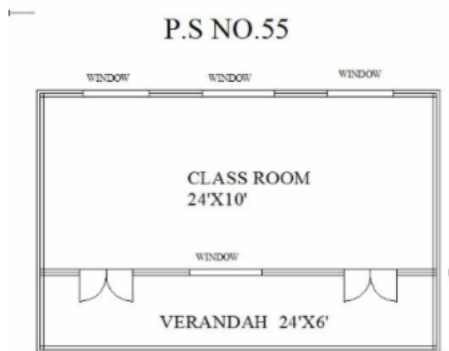

Key MAP View

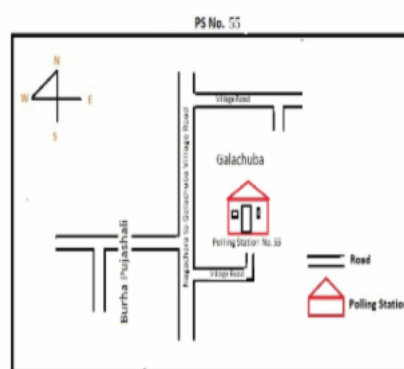



1 নাম : ববিতা বোস্টেম পিতাৰ নাম: কোমল বোস্টেম ঘৰ নং : 00 বয়স : 21 লিঙ্গ : মহিলা	PYI007583 ফটো উপলব্ধ	2 নাম : নিতা কুমাৰী পিতাৰ নাম: বোসন পৌড়েল ঘৰ নং : 00 বয়স : 19 লিঙ্গ : মহিলা	PYI0113019 ফটো উপলব্ধ	3 নাম : বিন্দু বৰ্মন স্বামীৰ নাম: নগেন বৰ্মন ঘৰ নং : 1 বয়স : 62 লিঙ্গ : মহিলা	BSW4234586 ফটো উপলব্ধ
4 নাম : বিজয় বৰ্মন পিতাৰ নাম: উপেন বৰ্মন ঘৰ নং : 1 বয়স : 50 লিঙ্গ : পুৰুষ	BSW4234611 ফটো উপলব্ধ	5 নাম : শ্ৰেণী বৰ্মন স্বামীৰ নাম: বিজয় বৰ্মন ঘৰ নং : 1 বয়স : 45 লিঙ্গ : মহিলা	BSW4234622 ফটো উপলব্ধ	6 নাম : ৰঞ্জিত বৰ্মন পিতাৰ নাম: নগেন বৰ্মন ঘৰ নং : 1 বয়স : 40 লিঙ্গ : পুৰুষ	BSW4234644 ফটো উপলব্ধ
S 7 নাম : আশা দাশ পিতাৰ নাম: বিপুল দাশ ঘৰ নং : 1 বয়স : 37 লিঙ্গ : মহিলা	BSW0182204 ফটো উপলব্ধ	8 নাম : সেবিকা বৰ্মন স্বামীৰ নাম: ৰঞ্জিত বৰ্মন ঘৰ নং : 1 বয়স : 36 লিঙ্গ : মহিলা	BSW4234655 ফটো উপলব্ধ	9 নাম : দেবানী নায়ক স্বামীৰ নাম: অনুপ নায়ক ঘৰ নং : 01 বয়স : 32 লিঙ্গ : মহিলা	PYI0119420 ফটো উপলব্ধ
10 নাম : দিপু বৰ্মন পিতাৰ নাম: গনেশ বৰ্মন ঘৰ নং : 01 বয়স : 30 লিঙ্গ : পুৰুষ	PYI0070300 ফটো উপলব্ধ	11 নাম : বিক্রম বৰ্মন পিতাৰ নাম: বিজয় বৰ্মন ঘৰ নং : 1 বয়স : 23 লিঙ্গ : পুৰুষ	BSW3894730 ফটো উপলব্ধ	12 নাম : বিনীতা মোচাৰী পিতাৰ নাম: মনেন্দৰা মোচাৰী ঘৰ নং : 01 বয়স : 19 লিঙ্গ : মহিলা	PYI0105585 ফটো উপলব্ধ
13 নাম : কুসে তিক্কী পিতাৰ নাম: জীবন তিক্কী ঘৰ নং : 01 বয়স : 19 লিঙ্গ : পুৰুষ	PYI0105593 ফটো উপলব্ধ	14 নাম : ৰূপন বৰ্মন পিতাৰ নাম: গনেশ বৰ্মন ঘৰ নং : 1 ক বয়স : 24 লিঙ্গ : পুৰুষ	BSW3894722 ফটো উপলব্ধ	15 নাম : অনিতা ৰানি মিত্ৰ স্বামীৰ নাম: বিদুভূষণ মিত্ৰ ঘৰ নং : 2 বয়স : 47 লিঙ্গ : মহিলা	BSW4241387 ফটো উপলব্ধ
16 নাম : বিদুভূষণ মিত্ৰ অন্যান্য: নৰেশ্বৰ মিত্ৰ ঘৰ নং : 2 বয়স : 46 লিঙ্গ : পুৰুষ	BSW4241376 ফটো উপলব্ধ	S 17 নাম : ভান বৰ্মন স্বামীৰ নাম: বাবুল বৰ্মন ঘৰ নং : 2 বয়স : 40 লিঙ্গ : মহিলা	BSW4234688 ফটো উপলব্ধ	18 নাম : বিপুল কুমাৰ মিত্ৰ পিতাৰ নাম: বিদুভূষণ মিত্ৰ ঘৰ নং : 2 বয়স : 28 লিঙ্গ : পুৰুষ	BSW0219147 ফটো উপলব্ধ
19 নাম : বাবুল মুণ্ডা পিতাৰ নাম: লোকনাথ মুণ্ডা ঘৰ নং : 02 বয়স : 26 লিঙ্গ : পুৰুষ	PYI0105577 ফটো উপলব্ধ	20 নাম : সীমা সাউ পিতাৰ নাম: ৰাকেশ চাউ ঘৰ নং : 02 বয়স : 20 লিঙ্গ : মহিলা	PYI0124842 ফটো উপলব্ধ	S 21 নাম : শ্ৰীমতী সৰুৰাম স্বামীৰ নাম: গুৰু দাস ঘৰ নং : 03 বয়স : 57 লিঙ্গ : মহিলা	PYI0005348 ফটো উপলব্ধ
22 নাম : সুজয় দে পিতাৰ নাম: শ্যামল কুমাৰ দে ঘৰ নং : 9 বয়স : 30 লিঙ্গ : পুৰুষ	BSW4241252 ফটো উপলব্ধ	23 নাম : অতুল মিত্ৰ পিতাৰ নাম: বিদুভূষণ মিত্ৰ ঘৰ নং : 3 বয়স : 22 লিঙ্গ : পুৰুষ	BSW3863016 ফটো উপলব্ধ	24 নাম : জীবন কৃষ্ণ সাহ পিতাৰ নাম: নগেনচন্দ্ৰ সাহা ঘৰ নং : 8 বয়স : 48 লিঙ্গ : পুৰুষ	BSW4234702 ফটো উপলব্ধ
25 নাম : মনিকা সাহা স্বামীৰ নাম: জীবন কৃষ্ণ সাহ ঘৰ নং : 8 বয়স : 41 লিঙ্গ : মহিলা	BSW4234713 ফটো উপলব্ধ	S 26 নাম : বিজু তাঁতি পিতাৰ নাম: ৰাজ কুমাৰ তাঁতি ঘৰ নং : 04 বয়স : 25 লিঙ্গ : পুৰুষ	PYI0118919 ফটো উপলব্ধ	27 নাম : খুশু সাহা পিতাৰ নাম: জীবন কৃষ্ণ সাহা ঘৰ নং : 4 বয়স : 21 লিঙ্গ : মহিলা	PYI0007658 ফটো উপলব্ধ
D 28 নাম : তপন চৰকাৰ পিতাৰ নাম: সুৰেন্দ্ৰ চৰকাৰ ঘৰ নং : 5 বয়স : 55 লিঙ্গ : পুৰুষ	BSW4234724 ফটো উপলব্ধ	D 29 নাম : শ্ৰেণী চৰকাৰ স্বামীৰ নাম: তপন চৰকাৰ ঘৰ নং : 5 বয়স : 48 লিঙ্গ : মহিলা	BSW4234735 ফটো উপলব্ধ	30 নাম : শ্যামল কুমাৰ দে পিতাৰ নাম: পুলিনবিহাৰী দে ঘৰ নং : 6 বয়স : 65 লিঙ্গ : পুৰুষ	BSW4234746 ফটো উপলব্ধ



31 নাম : দিলীপী দে স্বামীৰ নাম : শ্যামল কুমাৰ দে ঘৰ নং : ৬ বয়স : 52 লিঙ্গ : মহিলা	BSW4234757 ফটো উপলব্ধ	32 নাম : স্বৰূপ দে পিতাৰ নাম : শ্যামল কুমাৰ দে ঘৰ নং : ৬ বয়স : 27 লিঙ্গ : পুৰুষ	BSW0183350 ফটো উপলব্ধ	33 নাম : অনিতা দাস গুপ্তা স্বামীৰ নাম : শিতাংশু দাস গুপ্তা ঘৰ নং : ৮ বয়স : 80 লিঙ্গ : মহিলা	BSW4234768 ফটো উপলব্ধ
34 নাম : সুখেন্দু দাস গুপ্তা পিতাৰ নাম : চিতাংশু দাস গুপ্তা ঘৰ নং : ৮ বয়স : 60 লিঙ্গ : পুৰুষ	BSW4234779 ফটো উপলব্ধ	35 নাম : টুল দাস গুপ্তা পিতাৰ নাম : শিতাংশু দাস গুপ্তা ঘৰ নং : ৮ বয়স : 60 লিঙ্গ : মহিলা	BSW4234780 ফটো উপলব্ধ	36 নাম : দিপীকা দাস গুপ্তা পিতাৰ নাম : শিতাংশু দাস গুপ্তা ঘৰ নং : ৮ বয়স : 48 লিঙ্গ : মহিলা	BSW4234791 ফটো উপলব্ধ
37 নাম : বিশ্বজিত গুপ্ত মাতৃৰ নাম : তুলুদাস গুপ্ত ঘৰ নং : ৮ বয়স : 35 লিঙ্গ : পুৰুষ	BSW4234826 ফটো উপলব্ধ	38 নাম : মধুমিতা গুপ্ত মাতৃৰ নাম : টুল গুপ্ত ঘৰ নং : ৮ বয়স : 31 লিঙ্গ : মহিলা	BSW4241627 ফটো উপলব্ধ	39 নাম : কনক নম দাস পিতাৰ নাম : মনোহৰ নম দাস ঘৰ নং : ৮ বয়স : 24 লিঙ্গ : পুৰুষ	HBP0478123 ফটো উপলব্ধ
40 নাম : মনোহৰ নমদাস পিতাৰ নাম : শচীন্দ্র নমদাস ঘৰ নং : ৮ বয়স : 44 লিঙ্গ : পুৰুষ	HBP7342521 ফটো উপলব্ধ	41 নাম : বিশকা নমদাস স্বামীৰ নাম : মনোহৰ নমদাস ঘৰ নং : ৮ বয়স : 39 লিঙ্গ : মহিলা	HBP7342532 ফটো উপলব্ধ	D 42 নাম : বৃন্দাবন চৰকাৰ পিতাৰ নাম : ফটিক চৰকাৰ ঘৰ নং : ৯ বয়স : 58 লিঙ্গ : পুৰুষ	BSW4234837 ফটো উপলব্ধ
D 43 নাম : অঞ্জলী খেচ পিতাৰ নাম : জয়ৰাম খেচ ঘৰ নং : ১০ বয়স : 90 লিঙ্গ : পুৰুষ	BSW4234848 ফটো উপলব্ধ	D 44 নাম : বতন বিশ্বাস পিতাৰ নাম : সাধুচৰন বিশ্বাস ঘৰ নং : ১০ বয়স : 50 লিঙ্গ : পুৰুষ	BSW4234859 ফটো উপলব্ধ	D 45 নাম : কুঞ্জ বিশ্বাস স্বামীৰ নাম : সাধুচৰন বিশ্বাস ঘৰ নং : ১০ বয়স : 42 লিঙ্গ : মহিলা	BSW4234860 ফটো উপলব্ধ
46 নাম : দিল্লানী লিষু স্বামীৰ নাম : ভিম বাহাদুৰ লিষু ঘৰ নং : ১১ বয়স : 60 লিঙ্গ : মহিলা	BSW4234882 ফটো উপলব্ধ	47 নাম : সূক্ৰাজ লিষু মাতৃৰ নাম : দিল্লানী লিষু ঘৰ নং : ১১ বয়স : 37 লিঙ্গ : পুৰুষ	BSW4234906 ফটো উপলব্ধ	48 নাম : ঝিণা লিষু পিতাৰ নাম : ভিম বাহাদুৰ লিষু ঘৰ নং : ১১ বয়স : 24 লিঙ্গ : মহিলা	BSW0414722 ফটো উপলব্ধ
49 নাম : আৰতী দে স্বামীৰ নাম : ধীৰেন দে ঘৰ নং : ১২ বয়স : 65 লিঙ্গ : মহিলা	BSW4234917 ফটো উপলব্ধ	50 নাম : প্ৰদীপ চৌধুৰী পিতাৰ নাম : মিলন কান্তি চৌধুৰী ঘৰ নং : ১২ বয়স : 58 লিঙ্গ : পুৰুষ	BSW4234928 ফটো উপলব্ধ	51 নাম : চম্পা চৌধুৰী স্বামীৰ নাম : প্ৰদীপ চৌধুৰী ঘৰ নং : ১২ বয়স : 50 লিঙ্গ : মহিলা	BSW4234939 ফটো উপলব্ধ
52 নাম : জ্যোতি চৌধুৰী পিতাৰ নাম : প্ৰদীপ চৌধুৰী ঘৰ নং : ১২ বয়স : 27 লিঙ্গ : মহিলা	BSW0185066 ফটো উপলব্ধ	53 নাম : বৃপম চৌধুৰী পিতাৰ নাম : প্ৰদীপ চৌধুৰী ঘৰ নং : ১২ বয়স : 25 লিঙ্গ : পুৰুষ	BSW0301473 ফটো উপলব্ধ	54 নাম : অনপম চৌধুৰী পিতাৰ নাম : প্ৰদীপ চৌধুৰী ঘৰ নং : ১২ বয়স : 24 লিঙ্গ : পুৰুষ	BSW0325563 ফটো উপলব্ধ
55 নাম : বীমা বসুমতাৰী মাতৃৰ নাম : ললিতা বসুমতাৰী ঘৰ নং : 12 খ বয়স : 21 লিঙ্গ : মহিলা	PYI0007633 ফটো উপলব্ধ	56 নাম : ললিতা বসুমতাৰী স্বামীৰ নাম : প্ৰদীপ বসুমতাৰী ঘৰ নং : ১২ খ বয়স : 46 লিঙ্গ : মহিলা	BSW4234951 ফটো উপলব্ধ	D 57 নাম : মনৰোমা সেন স্বামীৰ নাম : সুকুমাৰ সেন ঘৰ নং : ১৩ বয়স : 75 লিঙ্গ : মহিলা	BSW4234973 ফটো উপলব্ধ
58 নাম : বাসন্তী সেন স্বামীৰ নাম : উদয় সেন ঘৰ নং : ১৩ বয়স : 54 লিঙ্গ : মহিলা	BSW0171165 ফটো উপলব্ধ	59 নাম : উদয় চেন পিতাৰ নাম : সুকুমাৰ চেন ঘৰ নং : 13 বয়স : 53 লিঙ্গ : পুৰুষ	BSW3876810 ফটো উপলব্ধ	60 নাম : দিলিপ চেন পিতাৰ নাম : সুকুমাৰ চেন ঘৰ নং : 13 বয়স : 49 লিঙ্গ : পুৰুষ	BSW3878295 ফটো উপলব্ধ



61 নাম : শিলা সেন পিতাৰ নাম: নেপাল বণিক ঘৰ নং : ১৩ বয়স : 35 লিঙ্গ : মহিলা	BSW0176800 ফটো উপলব্ধ	62 নাম : দিপঙ্কৰ সেন পিতাৰ নাম: উদয় সেন ঘৰ নং : ১৩ বয়স : 30 লিঙ্গ : পুৰুষ	BSW0406900 ফটো উপলব্ধ	63 নাম : পিংকি সেন পিতাৰ নাম: উদয় সেন ঘৰ নং : ১৩ বয়স : 29 লিঙ্গ : মহিলা	BSW0330852 ফটো উপলব্ধ
64 নাম : গৌতম সেন পিতাৰ নাম: উদয় সেন ঘৰ নং : ১৩ বয়স : 28 লিঙ্গ : পুৰুষ	BSW0464081 ফটো উপলব্ধ	65 নাম : বিংকি সেন পিতাৰ নাম: উদয় সেন ঘৰ নং : ১৩ বয়স : 24 লিঙ্গ : মহিলা	BSW0406777 ফটো উপলব্ধ	66 নাম : সুপ্রিয়া বিশ্বকৰ্মা স্বামীৰ নাম: দিপঙ্কৰ সেন ঘৰ নং : ১৩ বয়স : 24 লিঙ্গ : মহিলা	BSW0533034 ফটো উপলব্ধ
67 নাম : প্ৰিয়া সেন মাতৃৰ নাম: শিলা সেন ঘৰ নং : ১৩ বয়স : 23 লিঙ্গ : মহিলা	BSW0518159 ফটো উপলব্ধ	68 নাম : শশাঙ্ক কুমাৰ দাস পিতাৰ নাম: উমেশ চন্দ্ৰ দাস ঘৰ নং : ১৪ বয়স : 68 লিঙ্গ : পুৰুষ	BSW4235001 ফটো উপলব্ধ	69 নাম : বীনাৰানী দাস স্বামীৰ নাম: শশাঙ্ক কুমাৰ দাস ঘৰ নং : ১৪ বয়স : 58 লিঙ্গ : মহিলা	BSW4235012 ফটো উপলব্ধ
70 নাম : ৰাজু দাশ পিতাৰ নাম: নাৰায়ণ দাশ ঘৰ নং : ১৪ বয়স : 49 লিঙ্গ : পুৰুষ	BSW0551523 ফটো উপলব্ধ	71 নাম : সত্যজিত দাস পিতাৰ নাম: শশাঙ্ক কুমাৰ দাস ঘৰ নং : ১৪ বয়স : 40 লিঙ্গ : পুৰুষ	BSW4235023 ফটো উপলব্ধ	72 নাম : সনজিত দাস পিতাৰ নাম: শশাঙ্ক কুমাৰ দাস ঘৰ নং : ১৪ বয়স : 38 লিঙ্গ : পুৰুষ	BSW4235034 ফটো উপলব্ধ
E 73 নাম : ৰুমি দাস স্বামীৰ নাম: ৰাজু দাস ঘৰ নং : ১৪ বয়স : ৪৪ লিঙ্গ : মহিলা	BSW0549956 ফটো উপলব্ধ	74 নাম : ফুলমতী দাস স্বামীৰ নাম: সত্যজিত দাস ঘৰ নং : 14 বয়স : 26 লিঙ্গ : মহিলা	BSW0517235 ফটো উপলব্ধ	D 75 নাম : কুমুদিনী দাস স্বামীৰ নাম: উপেন দাস ঘৰ নং : ১৬ বয়স : 115 লিঙ্গ : মহিলা	BSW4235056 ফটো উপলব্ধ
D 76 নাম : ব্ৰজেন দাস পিতাৰ নাম: উপেন দাস ঘৰ নং : ১৬ বয়স : 65 লিঙ্গ : পুৰুষ	BSW4235067 ফটো উপলব্ধ	77 নাম : অঞ্জলী দাস স্বামীৰ নাম: ব্ৰজেন্দ্ৰ দাস ঘৰ নং : ১৬ বয়স : 55 লিঙ্গ : মহিলা	BSW4235078 ফটো উপলব্ধ	78 নাম : ৰমেন্দ্ৰ দাস পিতাৰ নাম: ব্ৰজেন্দ্ৰ দাস ঘৰ নং : ১৬ বয়স : 36 লিঙ্গ : পুৰুষ	BSW0176073 ফটো উপলব্ধ
S 79 নাম : বৰনা বালু দাস পিতাৰ নাম: ব্ৰজেন্দ্ৰ দাস ঘৰ নং : ১৬ বয়স : ৪১ লিঙ্গ : মহিলা	BSW0182113 ফটো উপলব্ধ	80 নাম : দীপালী দাস পিতাৰ নাম: ব্ৰজেন্দ্ৰ কুঃ দাস ঘৰ নং : ১৬ বয়স : 30 লিঙ্গ : মহিলা	BSW0182022 ফটো উপলব্ধ	81 নাম : বিদ্যাত দাশ মাতৃৰ নাম: অঞ্জলী দাশ ঘৰ নং : ১৬ বয়স : 26 লিঙ্গ : পুৰুষ	BSW0554691 ফটো উপলব্ধ
82 নাম : দল বাহাদুৰ চুৰ্বা পিতাৰ নাম: পূৰ্ণ বাহাদুৰ চুৰ্বা ঘৰ নং : 17 বয়স : 66 লিঙ্গ : পুৰুষ	PYI0084335 ফটো উপলব্ধ	D 83 নাম : দলবৰ্ণ চুৰ্বা পিতাৰ নাম: পূৰ্ণবৰ্ণ চুৰ্বা ঘৰ নং : ১৭ বয়স : 65 লিঙ্গ : পুৰুষ	BSW4235089 ফটো উপলব্ধ	D 84 নাম : আযতোমাই চুৰ্বা স্বামীৰ নাম: দলবৰ্ণ চুৰ্বা ঘৰ নং : ১৭ বয়স : 60 লিঙ্গ : মহিলা	BSW4235090 ফটো উপলব্ধ
85 নাম : দুৰ্গা মায়ী লিম্বু স্বামীৰ নাম: দল বাহাদুৰ চুৰ্বা ঘৰ নং : 17 বয়স : 49 লিঙ্গ : মহিলা	PYI0099556 ফটো উপলব্ধ	86 নাম : মংগল সিং সুৰ্বা পিতাৰ নাম: ডাল বাহাদুৰ সুৰ্বা ঘৰ নং : ১৭ বয়স : 43 লিঙ্গ : পুৰুষ	BSW0301325 ফটো উপলব্ধ	87 নাম : দানচৌৰাং বড়ো পিতাৰ নাম: ফনিধৰ বড়ো ঘৰ নং : ১৭খ বয়স : 40 লিঙ্গ : পুৰুষ	BSW4235181 ফটো উপলব্ধ
88 নাম : মীৰা চুৰ্বা স্বামীৰ নাম: ৰন বাহাদুৰ চুৰ্বা ঘৰ নং : ১৭ বয়স : 39 লিঙ্গ : মহিলা	BSW0207845 ফটো উপলব্ধ	# 89 নাম : ধন বাহাদুৰ চুৰ্বা পিতাৰ নাম: দল বাহাদুৰ চুৰ্বা ঘৰ নং : 17 বয়স : 38 লিঙ্গ : পুৰুষ	BSW4241785 ফটো উপলব্ধ	90 নাম : এচ বা. চুৰ্বা পিতাৰ নাম: দল বা. চুৰ্বা ঘৰ নং : ১৭ বয়স : 29 লিঙ্গ : পুৰুষ	BSW0046029 ফটো উপলব্ধ



91 নাম : মনীষা দাস চুৰ্বা স্বামীৰ নাম: আস বাহাদুৰ সুৰ্বা ঘৰ নং : ১৭ বয়স : 29 লিঙ্গ : মহিলা	BSW0325035 ফটো উপলব্ধ	92 নাম : পনচমী বড়ো পিতাৰ নাম: গোলো বড়ো ঘৰ নং : ১৭ বয়স : 24 লিঙ্গ : মহিলা	BSW0549436 ফটো উপলব্ধ	93 নাম : লক্ষ্মী বড়ো পিতাৰ নাম: গল বড়ো ঘৰ নং : ১৭ বয়স : 22 লিঙ্গ : মহিলা	BSW0549493 ফটো উপলব্ধ
94 নাম : বিংখাংশী বড়ো পিতাৰ নাম: গল বড়ো ঘৰ নং : ১৭খ বয়স : 27 লিঙ্গ : মহিলা	BSW0301820 ফটো উপলব্ধ	95 নাম : মিতু বড়ো পিতাৰ নাম: আনন্দ মোছাহাৰী ঘৰ নং : ১৭খ বয়স : 34 লিঙ্গ : মহিলা	BSW0184945 ফটো উপলব্ধ	96 নাম : বামেশ্বৰ বড়ো পিতাৰ নাম: ফনিধৰ বড়ো ঘৰ নং : ১৭খ বয়স : 60 লিঙ্গ : পুৰুষ	BSW4235136 ফটো উপলব্ধ
97 নাম : লবেশ্বৰ বড়ো পিতাৰ নাম: ফনিধৰ বড়ো ঘৰ নং : ১৭ বয়স : 55 লিঙ্গ : পুৰুষ	BSW4235147 ফটো উপলব্ধ	98 নাম : বিবাৰী বড়ো স্বামীৰ নাম: গল বড়ো ঘৰ নং : ১৭ বয়স : 50 লিঙ্গ : মহিলা	BSW4235114 ফটো উপলব্ধ	99 নাম : শিব বড়ো পিতাৰ নাম: ফনিধৰ বড়ো ঘৰ নং : ১৭খ বয়স : 42 লিঙ্গ : পুৰুষ	BSW4235170 ফটো উপলব্ধ
100 নাম : বৰ্ণালী বড়ো স্বামীৰ নাম: দস্তৰংগ বৰো ঘৰ নং : ১৭খ বয়স : 37 লিঙ্গ : মহিলা	BSW4235205 ফটো উপলব্ধ	101 নাম : দেউবাৰ মোছাহাৰী পিতাৰ নাম: খাংখুৰা মোছাহাৰী ঘৰ নং : ১৮ বয়স : 62 লিঙ্গ : পুৰুষ	BSW4235216 ফটো উপলব্ধ	102 নাম : হৰেশ্বৰী মোছাহাৰী স্বামীৰ নাম: দেউবাৰ মোছাহাৰী ঘৰ নং : ১৮ বয়স : 50 লিঙ্গ : মহিলা	BSW4235227 ফটো উপলব্ধ
103 নাম : নেৰছন মোছাহাৰী পিতাৰ নাম: দেউবাৰ মোছাহাৰী ঘৰ নং : ১৮ বয়স : 38 লিঙ্গ : পুৰুষ	BSW4235238 ফটো উপলব্ধ	104 নাম : নিৰন মোছাহাৰী পিতাৰ নাম: দেওবাৰ মোছাহাৰী ঘৰ নং : ১৮ বয়স : 35 লিঙ্গ : পুৰুষ	BSW0167361 ফটো উপলব্ধ	105 নাম : অংজিয়া আনচাৰী স্বামীৰ নাম: নিসাৰ আনচাৰী ঘৰ নং : 18 বয়স : 30 লিঙ্গ : মহিলা	PYI0007955 ফটো উপলব্ধ
106 নাম : চৌমন্দৌন মোছাহাৰী পিতাৰ নাম: দেউবাৰ মোছাহাৰী ঘৰ নং : ১৮ বয়স : 29 লিঙ্গ : পুৰুষ	BSW0180372 ফটো উপলব্ধ	107 নাম : পবিত মোছাহাৰী পিতাৰ নাম: দেউবাৰ মোছাহাৰী ঘৰ নং : ১৮ বয়স : 27 লিঙ্গ : পুৰুষ	BSW0176461 ফটো উপলব্ধ	108 নাম : নেহা মচাহাৰী পিতাৰ নাম: দেওবাৰ মচাহাৰী ঘৰ নং : ১৮ বয়স : 23 লিঙ্গ : মহিলা	BSW0509117 ফটো উপলব্ধ
109 নাম : কমলাকান্ত বড়ো পিতাৰ নাম: লদাৰাম বড়ো ঘৰ নং : ১৯ বয়স : 60 লিঙ্গ : পুৰুষ	BSW4235249 ফটো উপলব্ধ	110 নাম : বশ্মি বড়ো স্বামীৰ নাম: কমলাকান্ত বড়ো ঘৰ নং : 19 বয়স : 56 লিঙ্গ : মহিলা	PYI0081497 ফটো উপলব্ধ	111 নাম : নিলীমা বড়ো স্বামীৰ নাম: কমলাকান্ত বড়ো ঘৰ নং : ১৯ বয়স : 52 লিঙ্গ : মহিলা	BSW4235250 ফটো উপলব্ধ
112 নাম : ইৰাকদাও বড়ো পিতাৰ নাম: কমলা কান্ত বড়ো ঘৰ নং : ১৯ বয়স : 33 লিঙ্গ : পুৰুষ	BSW1554354 ফটো উপলব্ধ	113 নাম : ফুলমায়া চুৰ্বা অন্যান্য: দল বাহাদুৰ চুৰ্বা ঘৰ নং : ১৯ বয়স : 28 লিঙ্গ : মহিলা	BSW4241752 ফটো উপলব্ধ	114 নাম : বিনেশ্বৰ বড়ো পিতাৰ নাম: কমলা কান্ত বড়ো ঘৰ নং : ১৯ বয়স : 27 লিঙ্গ : পুৰুষ	BSW0301465 ফটো উপলব্ধ
115 নাম : বাকেশ্বৰ বৰো পিতাৰ নাম: গেন্দ্রা বৰো ঘৰ নং : ১৯ক বয়স : 48 লিঙ্গ : পুৰুষ	BSW4235283 ফটো উপলব্ধ	116 নাম : শ্যাম নায়ক পিতাৰ নাম: মনিৰাম নায়ক ঘৰ নং : ২১ বয়স : 52 লিঙ্গ : পুৰুষ	BSW4235307 ফটো উপলব্ধ	117 নাম : ৰিতা গৌড় নায়ক স্বামীৰ নাম: শ্যাম নায়ক ঘৰ নং : ২১ বয়স : 37 লিঙ্গ : মহিলা	BSW0336156 ফটো উপলব্ধ
118 নাম : লক্ষ্মী নায়ক পিতাৰ নাম: শ্যাম নায়ক ঘৰ নং : ২১ বয়স : 25 লিঙ্গ : মহিলা	BSW0336131 ফটো উপলব্ধ	119 নাম : বিকি নায়ক পিতাৰ নাম: শ্যাম নায়ক ঘৰ নং : 21 বয়স : 22 লিঙ্গ : পুৰুষ	PYI0114751 ফটো উপলব্ধ	120 নাম : বেনপ্ৰভা নায়ক স্বামীৰ নাম: মনিৰাম নায়ক ঘৰ নং : ২২ বয়স : 58 লিঙ্গ : মহিলা	BSW4235330 ফটো উপলব্ধ



121	BSW4235341	ফটো উপলব্ধ	নাম : অনূপ নায়ক পিতাৰ নাম: মনিৰাম নায়ক ঘৰ নং : ২২ বয়স : 43 লিঙ্গ : পুৰুষ	122	BSW0068627	ফটো উপলব্ধ	নাম : অনিতা ৰাণা পিতাৰ নাম: মনিৰাম নায়ক ঘৰ নং : ২২ বয়স : 42 লিঙ্গ : মহিলা	123	BSW4235374	ফটো উপলব্ধ	নাম : সবিতা পানিকা পিতাৰ নাম: শিৱ প্ৰসাদ পানিকা ঘৰ নং : ২২ বয়স : 41 লিঙ্গ : মহিলা
124	BSW4235352	ফটো উপলব্ধ	নাম : সুনীতা নায়ক স্বামীৰ নাম: অনূপ নায়ক ঘৰ নং : ২২ বয়স : 40 লিঙ্গ : মহিলা	125	BSW4235363	ফটো উপলব্ধ	নাম : মনোজ নায়ক পিতাৰ নাম: মনিৰাম নায়ক ঘৰ নং : ২২ বয়স : 39 লিঙ্গ : পুৰুষ	126	BSW0415786	ফটো উপলব্ধ	নাম : মৌচুমী সৰবৰ নায়ক স্বামীৰ নাম: মনোজ নায়ক ঘৰ নং : ২২ বয়স : 32 লিঙ্গ : মহিলা
127	PYI0082826	ফটো উপলব্ধ	নাম : সুমিত্ৰা বিশ্বাস স্বামীৰ নাম: স্বপন বৰ্মন ঘৰ নং : ২২ বয়স : 31 লিঙ্গ : মহিলা	128	BSW0379842	ফটো উপলব্ধ	নাম : মিঠনজয় ৰাণা মাতৃৰ নাম: অনিতা ৰাণা ঘৰ নং : ২২ বয়স : 24 লিঙ্গ : পুৰুষ	129	BSW4235396	ফটো উপলব্ধ	নাম : ডলমা তামাং স্বামীৰ নাম: মন বাহাদুৰ তামাং ঘৰ নং : ২৩ বয়স : 65 লিঙ্গ : মহিলা
130	BSW0525857	ফটো উপলব্ধ	নাম : প্ৰমিলা দাস স্বামীৰ নাম: তিলক দাস ঘৰ নং : ২৩ বয়স : 58 লিঙ্গ : মহিলা	131	BSW4241274	ফটো উপলব্ধ	নাম : সূৰ্য্যবাহাদুৰ পিতাৰ নাম: ইন্দ্ৰবাহাদুৰ লামা ঘৰ নং : ২৩ বয়স : 55 লিঙ্গ : পুৰুষ	132	BSW4241285	ফটো উপলব্ধ	নাম : গোমা তামাং স্বামীৰ নাম: সূৰ্য্য বাহাদুৰ তামাং ঘৰ নং : ২৩ বয়স : 44 লিঙ্গ : মহিলা
133	BSW1554365	ফটো উপলব্ধ	নাম : বাব লামা পিতাৰ নাম: ইন্দ্ৰ বাহাদুৰ লামা ঘৰ নং : ২৩ বয়স : 34 লিঙ্গ : পুৰুষ	134	BSW4241263	ফটো উপলব্ধ	নাম : সুৰাজ তামাং পিতাৰ নাম: মনবাহাদুৰ তামাং ঘৰ নং : ২৩ বয়স : 32 লিঙ্গ : পুৰুষ	135	BSW1554398	ফটো উপলব্ধ	নাম : কামিনী তামাং স্বামীৰ নাম: সুৰাজ তামাং ঘৰ নং : ২৩ বয়স : 30 লিঙ্গ : মহিলা
136	BSW0072918	ফটো উপলব্ধ	নাম : কিৰন তামাং পিতাৰ নাম: মনবাহাদুৰ তামাং ঘৰ নং : ২৩ বয়স : 28 লিঙ্গ : পুৰুষ	137	BSW0414888	ফটো উপলব্ধ	নাম : গৌমচাৰ বড়ো পিতাৰ নাম: বিপুল বড়ো ঘৰ নং : ২৩ বয়স : 26 লিঙ্গ : পুৰুষ	138	BSW3877289	ফটো উপলব্ধ	নাম : অনামিকা বড়ো স্বামীৰ নাম: গৌমচাৰ বড়ো ঘৰ নং : ২৩ বয়স : 22 লিঙ্গ : মহিলা
139	BSW0168401	ফটো উপলব্ধ	নাম : অজয় বড়ো পিতাৰ নাম: হৰেশ্বৰ বড়ো ঘৰ নং : ২৬ বয়স : 32 লিঙ্গ : পুৰুষ	140	BSW3885233	ফটো উপলব্ধ	নাম : সুবংশী বসুমতাৰী স্বামীৰ নাম: বিজয় বৰো ঘৰ নং : ২৬ বয়স : 29 লিঙ্গ : মহিলা	141	BSW0174730	ফটো উপলব্ধ	নাম : বিজয় বড়ো পিতাৰ নাম: বাবুল বড়ো ঘৰ নং : ২৬ বয়স : 27 লিঙ্গ : পুৰুষ
142	BSW4235421	ফটো উপলব্ধ	নাম : দিপক বড়ো পিতাৰ নাম: ডম্বু কছাৰী ঘৰ নং : ২৭ বয়স : 60 লিঙ্গ : পুৰুষ	143	BSW4235432	ফটো উপলব্ধ	নাম : দিপেৰী বড়ো স্বামীৰ নাম: দিপক বড়ো ঘৰ নং : ২৭ বয়স : 50 লিঙ্গ : মহিলা	S 144	BSW0277137	ফটো উপলব্ধ	নাম : মৃদলা বসুমতাৰী পিতাৰ নাম: ৰাছল বসুমতাৰী ঘৰ নং : ২৭ বয়স : ২৬ লিঙ্গ : মহিলা
145	BSW0417667	ফটো উপলব্ধ	নাম : কুমুদ বসুমতাৰী পিতাৰ নাম: ৰমেশ বসুমতাৰী ঘৰ নং : ২৭ক বয়স : 25 লিঙ্গ : পুৰুষ	146	BSW0082107	ফটো উপলব্ধ	নাম : চানশ্ৰী বসুমতাৰী পিতাৰ নাম: ৰমেশ বড়ো ঘৰ নং : ২৭ক বয়স : 28 লিঙ্গ : মহিলা	147	PYI0119404	ফটো উপলব্ধ	নাম : বিবংচাৰ বসুমতাৰী পিতাৰ নাম: ৰমেশ বসুমতাৰী ঘৰ নং : ২৭ ক বয়স : 19 লিঙ্গ : পুৰুষ
148	BSW4235443	ফটো উপলব্ধ	নাম : ৰমেশ বসুমতাৰী পিতাৰ নাম: সোঁনাৰাম বসুমতাৰী ঘৰ নং : ২৭ক বয়স : 51 লিঙ্গ : পুৰুষ	149	BSW4235454	ফটো উপলব্ধ	নাম : ৰশ্মি বসুমতাৰী স্বামীৰ নাম: ৰমেশ বসুমতাৰী ঘৰ নং : ২৭ক বয়স : 48 লিঙ্গ : মহিলা	150	BSW4235501	ফটো উপলব্ধ	নাম : লকি প্ৰজা পিতাৰ নাম: সাতবুদু প্ৰজা ঘৰ নং : ২৮ বয়স : 40 লিঙ্গ : মহিলা



151 নাম : বাজেন মুণ্ডা পিতাৰ নাম: গৌপাল মুণ্ডা ঘৰ নং : ২৯ বয়স : 55 লিঙ্গ : পুৰুষ	BSW4235512 ফটো উপলব্ধ	152 নাম : ববিতা মুণ্ডা স্বামীৰ নাম: বাজেন মুণ্ডা ঘৰ নং : ২৯ বয়স : 48 লিঙ্গ : মহিলা	BSW4235523 ফটো উপলব্ধ	153 নাম : মংগল মুণ্ডা মাতৃৰ নাম: ববিতা মুণ্ডা ঘৰ নং : ২৯ বয়স : 26 লিঙ্গ : পুৰুষ	BSW0301382 ফটো উপলব্ধ
154 নাম : দিক্ষীতা চৰৰ পিতাৰ নাম: আজিত চৰৰ ঘৰ নং : 29 বয়স : 23 লিঙ্গ : মহিলা	PYI0130575 ফটো উপলব্ধ	155 নাম : অৰুন মুণ্ডা পিতাৰ নাম: বাজেন মুণ্ডা ঘৰ নং : 29 বয়স : 20 লিঙ্গ : পুৰুষ	PYI0084582 ফটো উপলব্ধ	156 নাম : জাহ্নবী চৰৰ পিতাৰ নাম: আজিত চৰৰ ঘৰ নং : 29 বয়স : 20 লিঙ্গ : মহিলা	PYI0130591 ফটো উপলব্ধ
157 নাম : অজিত সৰৰ পিতাৰ নাম: লাণ্ডু সৰৰ ঘৰ নং : ২৯ক বয়স : 50 লিঙ্গ : পুৰুষ	BSW4235534 ফটো উপলব্ধ	158 নাম : চঞ্চলা সৰৰ স্বামীৰ নাম: অজিত সৰৰ ঘৰ নং : ২৯ক বয়স : 42 লিঙ্গ : মহিলা	BSW4235545 ফটো উপলব্ধ	S 159 নাম : ডেৰহাট বসুমতাৰী পিতাৰ নাম: বিপিন বসুমতাৰী ঘৰ নং : ৩০ বয়স : 47 লিঙ্গ : পুৰুষ	BSW4235578 ফটো উপলব্ধ
S 160 নাম : উৰ্মিলা বসুমতাৰী স্বামীৰ নাম: ভেণ্ডি বসুমতাৰী ঘৰ নং : ৩০ বয়স : 40 লিঙ্গ : মহিলা	BSW4235589 ফটো উপলব্ধ	161 নাম : বহিমা বৰো পিতাৰ নাম: প্ৰতাপ বৰো ঘৰ নং : 30 বয়স : 25 লিঙ্গ : মহিলা	PYI0007427 ফটো উপলব্ধ	162 নাম : সৌমদৌন বড়ো পিতাৰ নাম: বমেশ বড়ো ঘৰ নং : ৩২ খ বয়স : 26 লিঙ্গ : পুৰুষ	BSW0251652 ফটো উপলব্ধ
163 নাম : বমেশ বড়ো পিতাৰ নাম: জাহ্না বড়ো ঘৰ নং : ৩২খ বয়স : 55 লিঙ্গ : পুৰুষ	BSW4235647 ফটো উপলব্ধ	164 নাম : বানেশ্বৰী বড়ো স্বামীৰ নাম: বমেশ বড়ো ঘৰ নং : ৩২খ বয়স : 48 লিঙ্গ : মহিলা	BSW4235658 ফটো উপলব্ধ	165 নাম : প্ৰমেশ্বৰী বড়ো স্বামীৰ নাম: সোমবাৰু বড়ো ঘৰ নং : ৩৪ক বয়স : 44 লিঙ্গ : মহিলা	BSW0093567 ফটো উপলব্ধ
166 নাম : সোমবাৰু বড়ো পিতাৰ নাম: জ্বহৰলাল বড়ো ঘৰ নং : ৩৪ক বয়স : 41 লিঙ্গ : পুৰুষ	BSW0093617 ফটো উপলব্ধ	167 নাম : ৰূপালী বড়ো স্বামীৰ নাম: জবহাৰ লাল বড়ো ঘৰ নং : ৩৪ক বয়স : 55 লিঙ্গ : মহিলা	BSW4235681 ফটো উপলব্ধ	168 নাম : জানাইশী বড়ো স্বামীৰ নাম: ৰাজুৰাম বড়ো ঘৰ নং : ৩৬ বয়স : 44 লিঙ্গ : মহিলা	BSW4241241 ফটো উপলব্ধ
169 নাম : ৰাজুৰাম বড়ো পিতাৰ নাম: ভাবীৰাম বড়ো ঘৰ নং : ৩৬ বয়স : 42 লিঙ্গ : পুৰুষ	BSW4235727 ফটো উপলব্ধ	170 নাম : দিপিকা ভূমিজ স্বামীৰ নাম: সুকন ভূমিজ ঘৰ নং : ৩৭ বয়স : 65 লিঙ্গ : মহিলা	BSW4235772 ফটো উপলব্ধ	171 নাম : ৰূপা ভূমিজ পিতাৰ নাম: সুকন ভূমিজ ঘৰ নং : ৩৭ বয়স : 41 লিঙ্গ : মহিলা	BSW4235783 ফটো উপলব্ধ
172 নাম : মহেশ ভূমিজ পিতাৰ নাম: বৃদ্ৰাম ভূমিজ ঘৰ নং : ৩৭ বয়স : 33 লিঙ্গ : পুৰুষ	BSW4235794 ফটো উপলব্ধ	173 নাম : অজয় বড়ো পিতাৰ নাম: নৰেন বড়ো ঘৰ নং : 37 বয়স : 27 লিঙ্গ : পুৰুষ	PYI0099457 ফটো উপলব্ধ	174 নাম : কামেশ্বৰ বড়ো পিতাৰ নাম: নৰেন বড়ো ঘৰ নং : 37 বয়স : 24 লিঙ্গ : পুৰুষ	PYI0099226 ফটো উপলব্ধ
E 175 নাম : চুকুৰমণী ওৰাং স্বামীৰ নাম: বালোৰাম ওৰাং ঘৰ নং : ৩৯ বয়স : 55 লিঙ্গ : মহিলা	BSW4235841 ফটো উপলব্ধ	E 176 নাম : বিৰজু খেৰোবাৰ পিতাৰ নাম: মিজমেন খেৰোবাৰ ঘৰ নং : ৪০ বয়স : 45 লিঙ্গ : পুৰুষ	BSW4235863 ফটো উপলব্ধ	177 নাম : ছত্ৰ বা দৰ্জী পিতাৰ নাম: বীম বা. দৰ্জী ঘৰ নং : ৪০ক বয়স : 33 লিঙ্গ : পুৰুষ	BSW0103077 ফটো উপলব্ধ
178 নাম : বুধুৰা গৌৱালা পিতাৰ নাম: কৰ্মী গৌৱালা ঘৰ নং : ৪১ বয়স : 55 লিঙ্গ : পুৰুষ	BSW0413138 ফটো উপলব্ধ	179 নাম : কৰ্মী গৌৱালা স্বামীৰ নাম: বুধুৰা গৌৱালা ঘৰ নং : ৪১ বয়স : 50 লিঙ্গ : মহিলা	BSW4235910 ফটো উপলব্ধ	180 নাম : মানা গৌৱালা মাতৃৰ নাম: কৰ্মী গৌৱালা ঘৰ নং : ৪১ বয়স : 36 লিঙ্গ : পুৰুষ	BSW0301275 ফটো উপলব্ধ



181 নাম : মনো চৰৰ পিতাৰ নাম: শিবু চৰৰ ঘৰ নং : 41 বয়স : 32 লিঙ্গ : পুৰুষ	PYI0105528 ফটো উপলব্ধ	182 নাম : বিমলি বড়ো পিতাৰ নাম: বিৰেন বড়ো ঘৰ নং : 82 বয়স : 57 লিঙ্গ : মহিলা	BSW4241343 ফটো উপলব্ধ	183 নাম : বমেশ বড়ো পিতাৰ নাম: জানিৰাম বড়ো ঘৰ নং : 82 বয়স : 39 লিঙ্গ : পুৰুষ	BSW4241354 ফটো উপলব্ধ
184 নাম : পদাই বড়ো স্বামীৰ নাম: সঞ্জয় বড়ো ঘৰ নং : 82 বয়স : 39 লিঙ্গ : মহিলা	BSW4235954 ফটো উপলব্ধ	185 নাম : দিপিকা বড়ো অন্যান্য: জানিৰাম বড়ো ঘৰ নং : 82 বয়স : 34 লিঙ্গ : মহিলা	BSW4241365 ফটো উপলব্ধ	S 186 নাম : চম্পা বসুমতাৰী বড়ো মাতৃৰ নাম: বিমলা বড়ো ঘৰ নং : 82 বয়স : 32 লিঙ্গ : মহিলা	BSW0413658 ফটো উপলব্ধ
187 নাম : লক্ষী বড়ো পিতাৰ নাম: জানিৰাম বড়ো ঘৰ নং : 82 বয়স : 31 লিঙ্গ : মহিলা	BSW4241296 ফটো উপলব্ধ	188 নাম : ববিনা বৰো মাতৃৰ নাম: পদমায় বৰো ঘৰ নং : 42 বয়স : 20 লিঙ্গ : মহিলা	PYI0007500 ফটো উপলব্ধ	189 নাম : মিনতী বড়ো স্বামীৰ নাম: গনেশ বড়ো ঘৰ নং : 88 বয়স : 31 লিঙ্গ : মহিলা	BSW0486522 ফটো উপলব্ধ
190 নাম : গনেশ বড়ো পিতাৰ নাম: বগাৰাম বড়ো ঘৰ নং : 88 বয়স : 30 লিঙ্গ : পুৰুষ	BSW0110296 ফটো উপলব্ধ	191 নাম : আলিচা সবৰ মাতৃৰ নাম: কনফুলা সবৰ ঘৰ নং : 88ক বয়স : 30 লিঙ্গ : মহিলা	BSW0262816 ফটো উপলব্ধ	192 নাম : কাংচা চৰৰ স্বামীৰ নাম: মনদল সবৰ ঘৰ নং : 88ক বয়স : 52 লিঙ্গ : মহিলা	BSW4236015 ফটো উপলব্ধ
193 নাম : প্ৰদীপ সবৰ পিতাৰ নাম: মনদল সবৰ ঘৰ নং : 88ক বয়স : 41 লিঙ্গ : পুৰুষ	BSW4236026 ফটো উপলব্ধ	194 নাম : নৰেন বড়ো পিতাৰ নাম: বুগাৰাম বড়ো ঘৰ নং : 85 বয়স : 56 লিঙ্গ : পুৰুষ	BSW4236037 ফটো উপলব্ধ	195 নাম : জয়ী বড়ো স্বামীৰ নাম: নৰেন বড়ো ঘৰ নং : 85 বয়স : 46 লিঙ্গ : মহিলা	BSW4236048 ফটো উপলব্ধ
196 নাম : মঙ্গল মুণ্ডা পিতাৰ নাম: লচমন মুণ্ডা ঘৰ নং : 89 বয়স : 56 লিঙ্গ : পুৰুষ	BSW4236082 ফটো উপলব্ধ	E 197 নাম : ববিতা মুণ্ডা স্বামীৰ নাম: মঙ্গল মুণ্ডা ঘৰ নং : 89 বয়স : 52 লিঙ্গ : মহিলা	BSW4236093 ফটো উপলব্ধ	198 নাম : লক্ষীন্দ্র সবৰ পিতাৰ নাম: ঘনাই সবৰ ঘৰ নং : 88 বয়স : 56 লিঙ্গ : পুৰুষ	BSW4236106 ফটো উপলব্ধ
199 নাম : বায়মনি সবৰ স্বামীৰ নাম: লক্ষীন্দ্র সবৰ ঘৰ নং : 88 বয়স : 46 লিঙ্গ : মহিলা	BSW4236117 ফটো উপলব্ধ	200 নাম : সুবোধ গোড পিতাৰ নাম: মঙ্গল সিং গোড ঘৰ নং : 48 বয়স : 20 লিঙ্গ : পুৰুষ	PYI0109512 ফটো উপলব্ধ	201 নাম : দশৰথ মোহালী পিতাৰ নাম: চহৰাই মোহালী ঘৰ নং : 89 বয়স : 65 লিঙ্গ : পুৰুষ	BSW4236140 ফটো উপলব্ধ
202 নাম : শ্বোকন সাহা অন্যান্য: শুকেন্দ্র সাহা ঘৰ নং : 89 বয়স : 55 লিঙ্গ : পুৰুষ	BSW4241398 ফটো উপলব্ধ	203 নাম : বিজয় মহালী পিতাৰ নাম: দশৰথ মহালী ঘৰ নং : 89 বয়স : 31 লিঙ্গ : পুৰুষ	BSW0116889 ফটো উপলব্ধ	204 নাম : বাকেশ সাহা পিতাৰ নাম: শ্বোকন সাহা ঘৰ নং : 89 বয়স : 23 লিঙ্গ : পুৰুষ	BSW0451161 ফটো উপলব্ধ
205 নাম : ফুলমতী খেৰোবাব স্বামীৰ নাম: গজৰু খেৰোবাব ঘৰ নং : 51 বয়স : 40 লিঙ্গ : মহিলা	BSW4236173 ফটো উপলব্ধ	206 নাম : গংগা তচাঁ স্বামীৰ নাম: বিকাশ তচাঁ ঘৰ নং : 51 বয়স : 24 লিঙ্গ : মহিলা	BSW3860046 ফটো উপলব্ধ	207 নাম : সম্বৰী নাৰ্জাৰী স্বামীৰ নাম: কমলা নাৰ্জাৰী ঘৰ নং : 59 বয়স : 40 লিঙ্গ : মহিলা	BSW4236208 ফটো উপলব্ধ
208 নাম : সচিত্ৰা তাঁতী স্বামীৰ নাম: বাম তাঁতী ঘৰ নং : 58 বয়স : 65 লিঙ্গ : মহিলা	BSW4236231 ফটো উপলব্ধ	209 নাম : উপেনু তঁচা পিতাৰ নাম: ভবেন্দ্ৰ তঁচা ঘৰ নং : 56 বয়স : 46 লিঙ্গ : পুৰুষ	BSW3335851 ফটো উপলব্ধ	210 নাম : উত্তম মুণ্ডা পিতাৰ নাম: গান্দুৰা মুণ্ডা ঘৰ নং : 59 বয়স : 27 লিঙ্গ : পুৰুষ	BSW0276386 ফটো উপলব্ধ



211 নাম : অনূপ সোনাৰী পিতাৰ নাম: কৰমচাই সোনাৰী ঘৰ নং : ৫৮ বয়স : 45 লিঙ্গ : পুৰুষ	BSW4236300 ফটো উপলব্ধ	212 নাম : বতি সোণাৰী স্বামীৰ নাম: অনূপ সোণাৰী ঘৰ নং : ৫৮ বয়স : 40 লিঙ্গ : মহিলা	BSW0416610 ফটো উপলব্ধ	213 নাম : মীন বড়ো মাতৃৰ নাম: টোটে বড়ো ঘৰ নং : ৫৮ বয়স : 25 লিঙ্গ : মহিলা	BSW0412908 ফটো উপলব্ধ
214 নাম : জয়া বড়ো মাতৃৰ নাম: বৈমালি বড়ো ঘৰ নং : ৫৮ বয়স : 25 লিঙ্গ : মহিলা	BSW0408633 ফটো উপলব্ধ	215 নাম : নিজৰা বড়ো মাতৃৰ নাম: টোটে বড়ো ঘৰ নং : ৫৮ বয়স : 23 লিঙ্গ : মহিলা	BSW3880317 ফটো উপলব্ধ	R 216 নাম : বিৰখাং বড়ো পিতাৰ নাম: বঞ্জিত বড়ো ঘৰ নং : ৫৮ বয়স : 20 লিঙ্গ : পুৰুষ	PYI0100180 ফটো উপলব্ধ
E 217 নাম : টোটে বড়ো স্বামীৰ নাম: কৰ্দা বড়ো ঘৰ নং : ৫৮ বয়স : 53 লিঙ্গ : মহিলা	BSW4236333 ফটো উপলব্ধ	E 218 নাম : বনজিত বড়ো পিতাৰ নাম: লালচন গোৱালা ঘৰ নং : ৫৯ বয়স : 49 লিঙ্গ : পুৰুষ	BSW4236344 ফটো উপলব্ধ	219 নাম : বৈমালি বড়ো স্বামীৰ নাম: বনজিত গোৱালা ঘৰ নং : ৫৮ বয়স : 45 লিঙ্গ : মহিলা	BSW4236355 ফটো উপলব্ধ
220 নাম : জৌচাৰ বড়ো পিতাৰ নাম: দেবেন বড়ো ঘৰ নং : ৫৯ বয়স : 39 লিঙ্গ : পুৰুষ	BSW4236377 ফটো উপলব্ধ	221 নাম : বিমল বড়ো পিতাৰ নাম: দেবেন বড়ো ঘৰ নং : ৫৯ বয়স : 34 লিঙ্গ : পুৰুষ	BSW0129726 ফটো উপলব্ধ	222 নাম : পূজা চাহা বড়ো স্বামীৰ নাম: বিমল বড়ো ঘৰ নং : ৫৯ বয়স : 30 লিঙ্গ : মহিলা	BSW0129999 ফটো উপলব্ধ
R 223 নাম : ৰিমা নাৰজ্জাৰী পিতাৰ নাম: অনেসোৱ নাৰজ্জাৰী ঘৰ নং : 59 বয়স : 24 লিঙ্গ : মহিলা	HHK0461087 ফটো উপলব্ধ	224 নাম : ৰিমা নাৰ্জাৰী স্বামীৰ নাম: জংছাৰ বড়ো ঘৰ নং : 59 বয়স : 24 লিঙ্গ : মহিলা	PYI0095927 ফটো উপলব্ধ	225 নাম : যোগেন বড়ো পিতাৰ নাম: তিতাৰাম বড়ো ঘৰ নং : ৬১ বয়স : 65 লিঙ্গ : পুৰুষ	BSW4236399 ফটো উপলব্ধ
226 নাম : পঞ্চমী বড়ো স্বামীৰ নাম: যোগেন বড়ো ঘৰ নং : ৬১ বয়স : 52 লিঙ্গ : মহিলা	BSW4236402 ফটো উপলব্ধ	227 নাম : জিতেন বড়ো পিতাৰ নাম: যোগেন বড়ো ঘৰ নং : ৬১ বয়স : 40 লিঙ্গ : পুৰুষ	BSW4236413 ফটো উপলব্ধ	228 নাম : দয়ালী বড়ো পিতাৰ নাম: জিতেন বড়ো ঘৰ নং : ৬১ বয়স : 35 লিঙ্গ : মহিলা	BSW1554525 ফটো উপলব্ধ
229 নাম : জনাৰ্দন বড়ো পিতাৰ নাম: যোগেন বড়ো ঘৰ নং : ৬১ বয়স : 30 লিঙ্গ : পুৰুষ	BSW1554310 ফটো উপলব্ধ	S 230 নাম : ললিতা সৰকাৰ পিতাৰ নাম: সিদাম সৰকাৰ ঘৰ নং : 61 বয়স : 27 লিঙ্গ : মহিলা	PYI0141754 ফটো উপলব্ধ	S 231 নাম : লক্ষী সৰকাৰ পিতাৰ নাম: সিদাম সৰকাৰ ঘৰ নং : 61 বয়স : 25 লিঙ্গ : মহিলা	PYI0141747 ফটো উপলব্ধ
232 নাম : লেপাৰাম বড়ো পিতাৰ নাম: মাতিৰাম বড়ো ঘৰ নং : ৬২ বয়স : 62 লিঙ্গ : পুৰুষ	BSW4236424 ফটো উপলব্ধ	233 নাম : মিনতী বড়ো স্বামীৰ নাম: লেপাৰাম বড়ো ঘৰ নং : ৬২ বয়স : 55 লিঙ্গ : মহিলা	BSW4236435 ফটো উপলব্ধ	234 নাম : কবিন বড়ো পিতাৰ নাম: লেপাৰাম বড়ো ঘৰ নং : ৬২ বয়স : 40 লিঙ্গ : পুৰুষ	BSW4236446 ফটো উপলব্ধ
235 নাম : বনজিত বড়ো পিতাৰ নাম: লেপাৰাম বড়ো ঘৰ নং : ৬২ বয়স : 38 লিঙ্গ : পুৰুষ	BSW4236457 ফটো উপলব্ধ	S 236 নাম : পূজা বড়ো স্বামীৰ নাম: ফুংসোৰাং বড়ো ঘৰ নং : ৬২ বয়স : 26 লিঙ্গ : মহিলা	BSW0251512 ফটো উপলব্ধ	237 নাম : গোপাল মুন্ডা অন্যান্য: চুবনী মুন্ডা ঘৰ নং : ৬৩ বয়স : 58 লিঙ্গ : পুৰুষ	BSW4241332 ফটো উপলব্ধ
238 নাম : চুবনী মুণ্ডা স্বামীৰ নাম: গোপাল মুণ্ডা ঘৰ নং : ৬৩ বয়স : 55 লিঙ্গ : মহিলা	BSW4236468 ফটো উপলব্ধ	239 নাম : টিটেন মুণ্ডা পিতাৰ নাম: গোপাল মুণ্ডা ঘৰ নং : ৬৩ বয়স : 31 লিঙ্গ : পুৰুষ	BSW0281519 ফটো উপলব্ধ	240 নাম : বিৰচা ভূমিজ পিতাৰ নাম: নন্দ ভূমিজ ঘৰ নং : ৬৭ বয়স : 55 লিঙ্গ : পুৰুষ	BSW4236537 ফটো উপলব্ধ



241 নাম : ফুলেশ্বৰী ভূমিজ স্বামীৰ নাম: বিৰচা ভূমিজ ঘৰ নং : ৬৭ বয়স : 48 লিঙ্গ : মহিলা	BSW4236548 ফটো উপলব্ধ	242 নাম : বীমা ভূমিজ পিতাৰ নাম: বিৰচা ভূমিজ ঘৰ নং : 67 বয়স : 29 লিঙ্গ : মহিলা	BSW0285098 ফটো উপলব্ধ	243 নাম : সত্য তাঁতী পিতাৰ নাম: চমৰু তাঁতী ঘৰ নং : ৭২ বয়স : 44 লিঙ্গ : পুৰুষ	BSW4236593 ফটো উপলব্ধ
244 নাম : চম্পা তাঁতী স্বামীৰ নাম: সত্য তাঁতী ঘৰ নং : ৭২ বয়স : 37 লিঙ্গ : মহিলা	BSW4241707 ফটো উপলব্ধ	245 নাম : কালীচৰন গৌড় পিতাৰ নাম: নিমল গৌড় ঘৰ নং : ৭৩ বয়স : 55 লিঙ্গ : পুৰুষ	BSW4236617 ফটো উপলব্ধ	246 নাম : বিকাশ গৌড় পিতাৰ নাম: কালীচৰন গৌড় ঘৰ নং : ৭৩ বয়স : 22 লিঙ্গ : পুৰুষ	BSW0527226 ফটো উপলব্ধ
247 নাম : নোয়েল চাংমা পিতাৰ নাম: সাধন চাংমা ঘৰ নং : ৭৫ বয়স : 65 লিঙ্গ : পুৰুষ	BSW4236639 ফটো উপলব্ধ	248 নাম : অমোলা সাংমা স্বামীৰ নাম: নোয়েল সাংমা ঘৰ নং : ৭৫ বয়স : 55 লিঙ্গ : মহিলা	BSW4236640 ফটো উপলব্ধ	S 249 নাম : নয়মী সাংমা পিতাৰ নাম: নোয়েল সাংমা ঘৰ নং : ৭৫ বয়স : ৪৫ লিঙ্গ : মহিলা	BSW4236651 ফটো উপলব্ধ
250 নাম : সুনইনা চাংমা পিতাৰ নাম: নোয়েল চাংমা ঘৰ নং : ৭৫ বয়স : 33 লিঙ্গ : মহিলা	BSW1554514 ফটো উপলব্ধ	251 নাম : বৰ্ষা বনি সাংমা পিতাৰ নাম: নোয়েল সাংমা ঘৰ নং : ৭৫ বয়স : 28 লিঙ্গ : মহিলা	BSW0291526 ফটো উপলব্ধ	252 নাম : অনিতা দেবনাথ স্বামীৰ নাম: ফণিন্দ্র দেবনাথ ঘৰ নং : ৭৬ বয়স : 47 লিঙ্গ : মহিলা	BSW4236708 ফটো উপলব্ধ
253 নাম : বাপন দেবনাথ পিতাৰ নাম: ফণিন্দ্র দেবনাথ ঘৰ নং : ৭৬ বয়স : 38 লিঙ্গ : পুৰুষ	BSW4236662 ফটো উপলব্ধ	254 নাম : অঞ্জনা দেবনাথ স্বামীৰ নাম: বাপন দেবনাথ ঘৰ নং : ৭৬ বয়স : 34 লিঙ্গ : মহিলা	BSW4236673 ফটো উপলব্ধ	255 নাম : বঞ্জীতা তান্তী দেবনাথ স্বামীৰ নাম: হৰমোহন দেবনাথ ঘৰ নং : ৭৬ বয়স : 31 লিঙ্গ : মহিলা	BSW0150607 ফটো উপলব্ধ
256 নাম : তপন দেবনাথ পিতাৰ নাম: ফণিন্দ্র দেবনাথ ঘৰ নং : ৭৬ বয়স : 31 লিঙ্গ : পুৰুষ	BSW4241309 ফটো উপলব্ধ	257 নাম : মাম্পী দেবনাথ পিতাৰ নাম: ফণিন্দ্র দেবনাথ ঘৰ নং : 76 বয়স : 29 লিঙ্গ : মহিলা	BSW0489047 ফটো উপলব্ধ	258 নাম : ৰিয়া দেবনাথ স্বামীৰ নাম: তপন দেবনাথ ঘৰ নং : 76 বয়স : 29 লিঙ্গ : মহিলা	PY10083386 ফটো উপলব্ধ
S 259 নাম : বিশ্ৰুজিৎ দেবনাথ পিতাৰ নাম: জগবন্ধু দেবনাথ ঘৰ নং : ৭৬ বয়স : 28 লিঙ্গ : পুৰুষ	BSW0292466 ফটো উপলব্ধ	260 নাম : সীংট দেবনাথ পিতাৰ নাম: ফণিন্দ্র দেবনাথ ঘৰ নং : ৭৬ বয়স : 24 লিঙ্গ : পুৰুষ	BSW0411546 ফটো উপলব্ধ	261 নাম : লক্ষীমনি তাতি স্বামীৰ নাম: চন্দ্ৰকেতু তাতি ঘৰ নং : ৭৭ বয়স : 60 লিঙ্গ : মহিলা	BSW4236720 ফটো উপলব্ধ
262 নাম : ববিতা দৰ্জী স্বামীৰ নাম: ছত্ৰ বাহাদুৰ দৰ্জী ঘৰ নং : ৮০ক বয়স : 29 লিঙ্গ : মহিলা	BSW0295626 ফটো উপলব্ধ	263 নাম : প্ৰদীপ গৌৱালা মাতৃৰ নাম: ৰজতি গৌৱালা ঘৰ নং : ৮১ বয়স : 32 লিঙ্গ : পুৰুষ	BSW0415125 ফটো উপলব্ধ	264 নাম : মাম্পী গৌৱালা অন্যান্য: ৰজতি গৌৱালা ঘৰ নং : ৮১ বয়স : 27 লিঙ্গ : মহিলা	BSW0322909 ফটো উপলব্ধ
265 নাম : চুকুৰাম তাঁতী পিতাৰ নাম: চানুৰাম তাঁতী ঘৰ নং : ৮২ বয়স : 62 লিঙ্গ : পুৰুষ	BSW4236924 ফটো উপলব্ধ	266 নাম : উত্তৰা তাঁতী স্বামীৰ নাম: চুকুৰাম তাঁতী ঘৰ নং : ৮২ বয়স : 55 লিঙ্গ : মহিলা	BSW4236935 ফটো উপলব্ধ	267 নাম : ৰবিন তাঁতী পিতাৰ নাম: চুকুৰাম তাঁতী ঘৰ নং : ৮২ বয়স : 39 লিঙ্গ : পুৰুষ	BSW4236946 ফটো উপলব্ধ
268 নাম : ভৰত তাঁতী পিতাৰ নাম: চুকু ৰাম তাঁতী ঘৰ নং : ৮২ বয়স : 30 লিঙ্গ : পুৰুষ	BSW4241809 ফটো উপলব্ধ	269 নাম : মৰমী কুৰ্মী অন্যান্য: চুকু ৰাম তাঁতী ঘৰ নং : ৮২ বয়স : 30 লিঙ্গ : মহিলা	BSW4241638 ফটো উপলব্ধ	270 নাম : প্ৰদীপ মুদৈ পিতাৰ নাম: প্ৰহ্লাদ মুদৈ ঘৰ নং : ৮৩ বয়স : 67 লিঙ্গ : পুৰুষ	BSW4236968 ফটো উপলব্ধ



271 নাম : পুষ্পা মূদৈ স্বামীৰ নাম : প্ৰদীপ মূদৈ ঘৰ নং : ৮৩ বয়স : 57 লিঙ্গ : মহিলা	BSW4236979 ফটো উপলব্ধ	272 নাম : নিবেদিতা মূদৈ পিতাৰ নাম : প্ৰহ্লাদ মূদৈ ঘৰ নং : ৮৩ বয়স : 46 লিঙ্গ : মহিলা	BSW4236980 ফটো উপলব্ধ	#2 273 নাম : মনোমতী দাস মূদৈ স্বামীৰ নাম : প্ৰতুল মূদৈ ঘৰ নং : ৮৩ বয়স : 45 লিঙ্গ : মহিলা	BSW0301630 ফটো উপলব্ধ
274 নাম : লক্ষী মূদৈ পিতাৰ নাম : প্ৰহ্লাদ মূদৈ ঘৰ নং : ৮৩ বয়স : 44 লিঙ্গ : মহিলা	BSW4236991 ফটো উপলব্ধ	275 নাম : প্ৰতুল মূদৈ পিতাৰ নাম : প্ৰহ্লাদ মূদৈ ঘৰ নং : ৮৩ বয়স : 42 লিঙ্গ : পুৰুষ	BSW4237007 ফটো উপলব্ধ	276 নাম : শৈলেন মূদৈ পিতাৰ নাম : প্ৰদীপ মূদৈ ঘৰ নং : ৮৩ বয়স : 35 লিঙ্গ : পুৰুষ	BSW0297846 ফটো উপলব্ধ
277 নাম : ভনমনি মূদৈ পিতাৰ নাম : প্ৰদীপ মূদৈ ঘৰ নং : ৮৩ বয়স : 30 লিঙ্গ : মহিলা	BSW0297986 ফটো উপলব্ধ	#2 278 নাম : অভিজিত মূদৈ পিতাৰ নাম : প্ৰদীপ মূদৈ ঘৰ নং : ৮৩ বয়স : 29 লিঙ্গ : পুৰুষ	BSW0298026 ফটো উপলব্ধ	E 279 নাম : শান্তি মূদৈ স্বামীৰ নাম : প্ৰমোদ মূদৈ ঘৰ নং : ৮৩ বয়স : 64 লিঙ্গ : মহিলা	BSW1554263 ফটো উপলব্ধ
280 নাম : অনু মূদৈ পিতাৰ নাম : প্ৰমোদ মূদৈ ঘৰ নং : ৮৩ বয়স : 34 লিঙ্গ : মহিলা	BSW1554285 ফটো উপলব্ধ	E 281 নাম : তনু মূদৈ পিতাৰ নাম : প্ৰমোদ মূদৈ ঘৰ নং : ৮৩ বয়স : 34 লিঙ্গ : মহিলা	BSW1554296 ফটো উপলব্ধ	282 নাম : মুক্তা দত্ত স্বামীৰ নাম : মনিন্দ্ৰ দত্ত ঘৰ নং : ৮৪ বয়স : 62 লিঙ্গ : মহিলা	BSW4237018 ফটো উপলব্ধ
283 নাম : টিঙ্কু দত্ত পিতাৰ নাম : মনিন্দ্ৰ দত্ত ঘৰ নং : ৮৪ বয়স : 48 লিঙ্গ : পুৰুষ	BSW4237029 ফটো উপলব্ধ	284 নাম : মৃদুল দত্ত পিতাৰ নাম : মনিন্দ্ৰ দত্ত ঘৰ নং : ৮৪ বয়স : 47 লিঙ্গ : পুৰুষ	BSW4237030 ফটো উপলব্ধ	285 নাম : সংগীতা দত্ত স্বামীৰ নাম : টিঙ্কু দত্ত ঘৰ নং : ৮৪ বয়স : 37 লিঙ্গ : মহিলা	BSW4237041 ফটো উপলব্ধ
286 নাম : পলি দত্ত স্বামীৰ নাম : মৃদুল দত্ত ঘৰ নং : ৮৪ বয়স : 36 লিঙ্গ : মহিলা	BSW4241321 ফটো উপলব্ধ	#2 287 নাম : স্নেহা নাগ পিতাৰ নাম : চন্দ্ৰন নাগ ঘৰ নং : ৪৪ ক বয়স : 18 লিঙ্গ : মহিলা	PYI0125096 ফটো উপলব্ধ	288 নাম : চন্দ্ৰন নাগ পিতাৰ নাম : সুবোধ চন্দ্ৰ নাগ ঘৰ নং : ৮৪ (ক) বয়স : 54 লিঙ্গ : পুৰুষ	BSW0416149 ফটো উপলব্ধ
289 নাম : মৌচুমী দত্ত নাগ স্বামীৰ নাম : চন্দ্ৰন নাগ ঘৰ নং : ৮৪ ক বয়স : 46 লিঙ্গ : মহিলা	BSW0417139 ফটো উপলব্ধ	290 নাম : ভানু বৰুৱা স্বামীৰ নাম : ফনী বৰুৱা ঘৰ নং : ৮৫ বয়স : 75 লিঙ্গ : মহিলা	BSW4237063 ফটো উপলব্ধ	291 নাম : আনন্দ বৰুৱা পিতাৰ নাম : ফনী বৰুৱা ঘৰ নং : ৮৫ বয়স : 52 লিঙ্গ : পুৰুষ	BSW4237074 ফটো উপলব্ধ
292 নাম : বিনন্দ বৰুৱা পিতাৰ নাম : ফনী বৰুৱা ঘৰ নং : ৮৫ বয়স : 50 লিঙ্গ : পুৰুষ	BSW4237085 ফটো উপলব্ধ	293 নাম : অঞ্জু বৰুৱা স্বামীৰ নাম : বিনন্দ বৰুৱা ঘৰ নং : ৮৫ বয়স : 45 লিঙ্গ : মহিলা	BSW4237096 ফটো উপলব্ধ	294 নাম : লক্ষী বৰুৱা স্বামীৰ নাম : আনন্দ বৰুৱা ঘৰ নং : ৮৫ বয়স : 41 লিঙ্গ : মহিলা	BSW4237052 ফটো উপলব্ধ
295 নাম : আৰতী বৰুৱা পিতাৰ নাম : ভানু বৰুৱা ঘৰ নং : ৮৫ বয়স : 40 লিঙ্গ : মহিলা	BSW4237109 ফটো উপলব্ধ	296 নাম : বাপনু চন্দ্ৰ বৰুৱা পিতাৰ নাম : ফনী বৰুৱা ঘৰ নং : ৮৫ বয়স : 33 লিঙ্গ : পুৰুষ	BSW0299115 ফটো উপলব্ধ	297 নাম : টুটুল বৰুৱা পিতাৰ নাম : ভানু বৰুৱা ঘৰ নং : ৮৫ বয়স : 32 লিঙ্গ : পুৰুষ	BSW0299248 ফটো উপলব্ধ
298 নাম : জোতমা বড়ো স্বামীৰ নাম : ৰাজেন্দ্ৰ বড়ো ঘৰ নং : ৮৯ বয়স : 50 লিঙ্গ : মহিলা	BSW4237198 ফটো উপলব্ধ	299 নাম : ৰেপে বড়ো পিতাৰ নাম : ৰাজেন্দ্ৰ বড়ো ঘৰ নং : ৮৯ বয়স : 33 লিঙ্গ : মহিলা	BSW0505909 ফটো উপলব্ধ	300 নাম : লক্ষীমণী সবৰ পিতাৰ নাম : জগন্নাথ সবৰ ঘৰ নং : ৮৯ক বয়স : 32 লিঙ্গ : মহিলা	BSW0302406 ফটো উপলব্ধ



301	BSW4237234	নাম : বৃন্দাবন গৌৱালা পিতাৰ নাম: প্ৰদেৱন গৌৱালা ঘৰ নং : ৯১ বয়স : 75 লিঙ্গ : পুৰুষ	ফটো উপলব্ধ	302	BSW4237245	নাম : অঞ্জলী গৌৱালা স্বামীৰ নাম: বৃন্দাবন গৌৱালা ঘৰ নং : ৯১ বয়স : 65 লিঙ্গ : মহিলা	ফটো উপলব্ধ	303	BSW4237256	নাম : দীপক গৌৱালা পিতাৰ নাম: বৃন্দাবন গৌৱালা ঘৰ নং : ৯১ বয়স : 47 লিঙ্গ : পুৰুষ	ফটো উপলব্ধ
304	BSW4237278	নাম : ৰঞ্জিত গৌৱাল পিতাৰ নাম: বৃন্দাবন গৌৱাল ঘৰ নং : ৯১ বয়স : 45 লিঙ্গ : পুৰুষ	ফটো উপলব্ধ	#2 305	BSW4237289	নাম : ৰীনা গৌৱালা স্বামীৰ নাম: ৰঞ্জিত গৌৱালা ঘৰ নং : ৯১ বয়স : 43 লিঙ্গ : মহিলা	ফটো উপলব্ধ	306	BSW4237267	নাম : সুভদা গৌৱালা স্বামীৰ নাম: দীপক গৌৱালা ঘৰ নং : ৯১ বয়স : 41 লিঙ্গ : মহিলা	ফটো উপলব্ধ
307	BSW1554434	নাম : মিনু বালা দাস স্বামীৰ নাম: শুকদেব দাস ঘৰ নং : ৯১ বয়স : 67 লিঙ্গ : মহিলা	ফটো উপলব্ধ	308	BSW1554423	নাম : সুবাস দাস পিতাৰ নাম: শুকদেব দাস ঘৰ নং : ৯১ বয়স : 45 লিঙ্গ : পুৰুষ	ফটো উপলব্ধ	309	BSW4237303	নাম : সুজিত চৰৰ পিতাৰ নাম: ৰায়চানু চাওঁৰা ঘৰ নং : ৯১ বয়স : 59 লিঙ্গ : পুৰুষ	ফটো উপলব্ধ
310	BSW4237314	নাম : লাহেশ্বৰী চৰৰ স্বামীৰ নাম: সুজিত চৰৰ ঘৰ নং : ৯৪ বয়স : 50 লিঙ্গ : মহিলা	ফটো উপলব্ধ	311	BSW0413690	নাম : চুবজিত সবৰ পিতাৰ নাম: সুজিত সবৰ ঘৰ নং : ৯৪ বয়স : 29 লিঙ্গ : পুৰুষ	ফটো উপলব্ধ	312	BSW4237370	নাম : জিতেন চাওঁৰা পিতাৰ নাম: মনি চাওঁৰা ঘৰ নং : ৯৫ বয়স : 40 লিঙ্গ : পুৰুষ	ফটো উপলব্ধ
313	PYI0037184	নাম : প্ৰিতম চৰৰ পিতাৰ নাম: সুজিত চৰৰ ঘৰ নং : 97 বয়স : 22 লিঙ্গ : পুৰুষ	ফটো উপলব্ধ	314	PYI0037119	নাম : ৰাধিকা চৰৰ পিতাৰ নাম: সুজিত চৰৰ ঘৰ নং : 97 বয়স : 21 লিঙ্গ : মহিলা	ফটো উপলব্ধ	315	BSW4237405	নাম : শশীকা সবৰ স্বামীৰ নাম: নিৰো সবৰ ঘৰ নং : ৯৮ বয়স : 72 লিঙ্গ : মহিলা	ফটো উপলব্ধ
316	BSW0418194	নাম : জগেন কৰ্মকাৰ পিতাৰ নাম: হৰিহৰ কৰ্মকাৰ ঘৰ নং : ৯৮ বয়স : 64 লিঙ্গ : পুৰুষ	ফটো উপলব্ধ	317	BSW4237427	নাম : নৈনা চৰৰ স্বামীৰ নাম: কাৰ্তিক চাওঁৰা ঘৰ নং : ৯৮ বয়স : 47 লিঙ্গ : মহিলা	ফটো উপলব্ধ	318	BSW4237438	নাম : লক্ষী চাওঁৰা পিতাৰ নাম: নিৰো চাওঁৰা ঘৰ নং : ৯৮ বয়স : 45 লিঙ্গ : মহিলা	ফটো উপলব্ধ
319	BSW4241832	নাম : দেবনী সবৰ স্বামীৰ নাম: সুবীৰ সবৰ ঘৰ নং : ৯৮ বয়স : 40 লিঙ্গ : মহিলা	ফটো উপলব্ধ	320	BSW0326660	নাম : আশীষ সবৰ পিতাৰ নাম: সুবীৰ সবৰ ঘৰ নং : ৯৮ বয়স : 25 লিঙ্গ : পুৰুষ	ফটো উপলব্ধ	321	PYI0037010	নাম : অমত চৰৰ পিতাৰ নাম: সুবীৰ চৰৰ ঘৰ নং : 98 বয়স : 21 লিঙ্গ : পুৰুষ	ফটো উপলব্ধ
# 322	BSW0326157	নাম : অঞ্জু সবৰ পিতাৰ নাম: মংলু চৰৰ ঘৰ নং : ৯৮ বয়স : 32 লিঙ্গ : মহিলা	ফটো উপলব্ধ	323	BSW0536722	নাম : তালবীৰ শৌৰা পিতাৰ নাম: মণিৰাম শৌৰা ঘৰ নং : ৯৮ বয়স : 22 লিঙ্গ : পুৰুষ	ফটো উপলব্ধ	324	BSW0251520	নাম : কুলদীপ সবৰ পিতাৰ নাম: ৰবি সবৰ ঘৰ নং : ৯৮ বয়স : 26 লিঙ্গ : পুৰুষ	ফটো উপলব্ধ
325	BSW0251504	নাম : প্ৰিয়াংকা সবৰ পিতাৰ নাম: ৰবি সবৰ ঘৰ নং : ৯৮ বয়স : 27 লিঙ্গ : মহিলা	ফটো উপলব্ধ	E 326	BSW4237449	নাম : প্ৰতিমা গৌৱালা স্বামীৰ নাম: চতুৰ্থা গৌৱালা ঘৰ নং : ৯৮ বয়স : 82 লিঙ্গ : মহিলা	ফটো উপলব্ধ	327	BSW4237494	নাম : বিশ্বনাথ চাওঁৰা পিতাৰ নাম: কাৰুকা চাওঁৰা ঘৰ নং : ৯৮ বয়স : 80 লিঙ্গ : পুৰুষ	ফটো উপলব্ধ
328	BSW4237529	নাম : ৰবি সবৰ পিতাৰ নাম: মংলু সবৰ ঘৰ নং : ৯৮ বয়স : 49 লিঙ্গ : পুৰুষ	ফটো উপলব্ধ	329	BSW4237507	নাম : মনিৰাম চাওঁৰা পিতাৰ নাম: বিশ্বনাথ চাওঁৰা ঘৰ নং : ৯৮ বয়স : 46 লিঙ্গ : পুৰুষ	ফটো উপলব্ধ	330	BSW4237450	নাম : তীৰ্থ গৌৱালা পিতাৰ নাম: চাতুৰ্য গৌৱালা ঘৰ নং : ৯৮ বয়স : 45 লিঙ্গ : পুৰুষ	ফটো উপলব্ধ



331 নাম : অনিমা চাৰুৰা সবৰ স্বামীৰ নাম: ৰবি সবৰ ঘৰ নং : ৯৮ঘ বয়স : 42 লিঙ্গ : মহিলা	BSW4237530 ফটো উপলব্ধ	332 নাম : পুনিয়া গৌৱালা স্বামীৰ নাম: তীৰ্থ গৌৱালা ঘৰ নং : ৯৮ক বয়স : 40 লিঙ্গ : মহিলা	BSW4237461 ফটো উপলব্ধ	333 নাম : পুনীমা চাওঁৰা স্বামীৰ নাম: মনিৰাম চাওঁৰা ঘৰ নং : ৯৮গ বয়স : 37 লিঙ্গ : মহিলা	BSW4237518 ফটো উপলব্ধ
334 নাম : দ্বিজেন বড়ো পিতাৰ নাম: পুনু বড়ো ঘৰ নং : 99 বয়স : 38 লিঙ্গ : পুৰুষ	BSW0175190 ফটো উপলব্ধ	335 নাম : মঞ্জু মায়া চাকী পিতাৰ নাম: গংগা বাহাদুৰ চাকী ঘৰ নং : 99 বয়স : 31 লিঙ্গ : মহিলা	PYI0121764 ফটো উপলব্ধ	336 নাম : ধৰিত্ৰী বড়ো স্বামীৰ নাম: দ্বিজেন বড়ো ঘৰ নং : 99 বয়স : 30 লিঙ্গ : মহিলা	BSW0309799 ফটো উপলব্ধ
337 নাম : বিলিয়াম ধান পিতাৰ নাম: আভৰন ধান ঘৰ নং : ১০০ বয়স : 68 লিঙ্গ : পুৰুষ	BSW4237552 ফটো উপলব্ধ	338 নাম : ফুলোৰা ধান স্বামীৰ নাম: বিলিয়াম ধান ঘৰ নং : ১০০ বয়স : 57 লিঙ্গ : মহিলা	BSW4237563 ফটো উপলব্ধ	339 নাম : লিবেন ধান পিতাৰ নাম: বিলিয়াম ধান ঘৰ নং : ১০০ বয়স : 39 লিঙ্গ : পুৰুষ	BSW4237574 ফটো উপলব্ধ
340 নাম : প্ৰমিলা ধান স্বামীৰ নাম: লিবেন ধান ঘৰ নং : 100 বয়স : 34 লিঙ্গ : মহিলা	BSW0431239 ফটো উপলব্ধ	S 341 নাম : চৰতী ধান পিতাৰ নাম: বিলিয়াম ধান ঘৰ নং : ১০০ বয়স : 30 লিঙ্গ : মহিলা	BSW0471870 ফটো উপলব্ধ	342 নাম : এলবাৰ্ট খেছ পিতাৰ নাম: বিলিয়াম খেছ ঘৰ নং : ১০০ বয়স : 27 লিঙ্গ : পুৰুষ	BSW0179994 ফটো উপলব্ধ
343 নাম : মাৰিয়ালীনা টোপ্পো স্বামীৰ নাম: অ্যালবাৰ্ট ক্লেস ঘৰ নং : 100 বয়স : 24 লিঙ্গ : মহিলা	BSW0517375 ফটো উপলব্ধ	344 নাম : কাথৰিণা তিগ্গা স্বামীৰ নাম: ফাবিয়ানুচ তিগ্গা ঘৰ নং : ১০২ বয়স : 56 লিঙ্গ : মহিলা	BSW4237609 ফটো উপলব্ধ	345 নাম : অঞ্জলী খেচ স্বামীৰ নাম: জয়ৰাম খেচ ঘৰ নং : ১০৫ বয়স : 52 লিঙ্গ : মহিলা	BSW4237621 ফটো উপলব্ধ
346 নাম : সুৰেশ খেশ পিতাৰ নাম: জয়ৰাম খেশ ঘৰ নং : 105 বয়স : 31 লিঙ্গ : পুৰুষ	PYI0102665 ফটো উপলব্ধ	S 347 নাম : মীমা খেচ পিতাৰ নাম: জয়ৰাম খেচ ঘৰ নং : ১০৫ বয়স : 30 লিঙ্গ : মহিলা	BSW1554401 ফটো উপলব্ধ	S 348 নাম : পাৰো চৌহান পিতাৰ নাম: ফিলিপ ওৰাং ঘৰ নং : ১০৭ বয়স : 34 লিঙ্গ : মহিলা	BSW0180661 ফটো উপলব্ধ
349 নাম : লুচিয়া পান্না পিতাৰ নাম: পিয়ুচ পান্না ঘৰ নং : ১০৯ বয়স : 45 লিঙ্গ : মহিলা	BSW4237654 ফটো উপলব্ধ	350 নাম : মিলিয়ানুচ পান্না পিতাৰ নাম: পিয়ুচ পান্না ঘৰ নং : ১০৯ বয়স : 42 লিঙ্গ : পুৰুষ	BSW4237665 ফটো উপলব্ধ	351 নাম : বীতা চব্বৰ পান্না স্বামীৰ নাম: মিলিয়ানুছ পান্না ঘৰ নং : ১০৯ বয়স : 42 লিঙ্গ : মহিলা	BSW0177766 ফটো উপলব্ধ
352 নাম : তৰুনঅজয় তিকী পিতাৰ নাম: পিটৰ তিকী ঘৰ নং : ১১০ বয়স : 48 লিঙ্গ : পুৰুষ	BSW4237698 ফটো উপলব্ধ	353 নাম : কলচতিক্কা তিকী স্বামীৰ নাম: তৰুনঅজয় তিকী ঘৰ নং : ১১০ বয়স : 44 লিঙ্গ : মহিলা	BSW4237701 ফটো উপলব্ধ	354 নাম : মিৰা লাক্ৰা পিতাৰ নাম: জন কুজুৰ ঘৰ নং : 110খ বয়স : 45 লিঙ্গ : মহিলা	BSW0180455 ফটো উপলব্ধ
355 নাম : বিজয় লাক্ৰা পিতাৰ নাম: আন্দ্রিউচ লাক্ৰা ঘৰ নং : ১১০ খ বয়স : 49 লিঙ্গ : পুৰুষ	BSW0169243 ফটো উপলব্ধ	356 নাম : ৰোফিনা বেক স্বামীৰ নাম: আলপুচ বেক ঘৰ নং : ১১১ বয়স : 63 লিঙ্গ : মহিলা	BSW4237723 ফটো উপলব্ধ	S 357 নাম : অলিভ বেক পিতাৰ নাম: আলিপোচ বেক ঘৰ নং : ১১১ বয়স : 43 লিঙ্গ : মহিলা	BSW4237745 ফটো উপলব্ধ
358 নাম : শান্তিনা বেক পিতাৰ নাম: বৰ্থৰ কুজুৰ ঘৰ নং : ১১১ বয়স : 36 লিঙ্গ : মহিলা	BSW0187260 ফটো উপলব্ধ	359 নাম : অমৰিত বেক পিতাৰ নাম: আলিপোচ বেক ঘৰ নং : ১১১ বয়স : 36 লিঙ্গ : পুৰুষ	BSW0168823 ফটো উপলব্ধ	E 360 নাম : পাউলুস বেক পিতাৰ নাম: আলিপোশ বেক ঘৰ নং : ১১১ বয়স : 27 লিঙ্গ : পুৰুষ	BSW0581231 ফটো উপলব্ধ



361 নাম : জয়েল তিকী পিতাৰ নাম: জোহান তিকী ঘৰ নং : ১১২ বয়স : 47 লিঙ্গ : পুৰুষ	BSW4237790 ফটো উপলব্ধ	E 362 নাম : জিউবান তিকী পিতাৰ নাম: জোহান তিকী ঘৰ নং : ১১২ বয়স : 45 লিঙ্গ : পুৰুষ	BSW4237814 ফটো উপলব্ধ	363 নাম : দিপালি তিবকী স্বামীৰ নাম: জয়েল তিকী ঘৰ নং : ১১২ বয়স : 42 লিঙ্গ : মহিলা	BSW4237803 ফটো উপলব্ধ
364 নাম : জেউতী তিকী স্বামীৰ নাম: জিউবান তিকী ঘৰ নং : ১১২ বয়স : 41 লিঙ্গ : মহিলা	BSW4237825 ফটো উপলব্ধ	365 নাম : অমত টিবকী পিতাৰ নাম: উদয় টিবকী ঘৰ নং : ১১২ বয়স : 23 লিঙ্গ : পুৰুষ	BSW0565283 ফটো উপলব্ধ	366 নাম : দিপিকা নাৰ্জাৰী পিতাৰ নাম: কমলা নাৰ্জাৰী ঘৰ নং : 112 বয়স : 20 লিঙ্গ : মহিলা	PYI0123364 ফটো উপলব্ধ
367 নাম : বিকাশ তচা পিতাৰ নাম: বিষ্ণু তচা ঘৰ নং : ১১৩ বয়স : 29 লিঙ্গ : পুৰুষ	BSW0508291 ফটো উপলব্ধ	368 নাম : ভমৰো তঁ চা পিতাৰ নাম: ব্ৰেলোক্ৰ তঁ চা ঘৰ নং : ১১৪ বয়স : 52 লিঙ্গ : পুৰুষ	BSW4237869 ফটো উপলব্ধ	S 369 নাম : লক্ষ্মী তঁ চা স্বামীৰ নাম: ভমৰো তঁ চা ঘৰ নং : ১১৪ বয়স : 45 লিঙ্গ : মহিলা	BSW4237870 ফটো উপলব্ধ
370 নাম : অতুল বড়ো পিতাৰ নাম: কান্দু বড়ো ঘৰ নং : ১১৪ বয়স : 31 লিঙ্গ : পুৰুষ	BSW4241547 ফটো উপলব্ধ	371 নাম : সবিতা বড়ো পিতাৰ নাম: কান্দু বড়ো ঘৰ নং : ১১৪ ক বয়স : 25 লিঙ্গ : মহিলা	BSW0326363 ফটো উপলব্ধ	372 নাম : পাৰ্বতী বড়ো স্বামীৰ নাম: কান্দো বড়ো ঘৰ নং : ১১৪ ক বয়স : 55 লিঙ্গ : মহিলা	BSW4237892 ফটো উপলব্ধ
373 নাম : মীনা চৌহান পিতাৰ নাম: মহেন্দ্ৰ চৌহান ঘৰ নং : 115 বয়স : 34 লিঙ্গ : মহিলা	BSW0378166 ফটো উপলব্ধ	D 374 নাম : থুলীম্যা লামা স্বামীৰ নাম: ইন্দ্ৰবগ লামা ঘৰ নং : ১১৬ বয়স : 75 লিঙ্গ : মহিলা	BSW4237905 ফটো উপলব্ধ	# 375 নাম : বিউটি খাখলাৰী বৰো পিতাৰ নাম: হৰকান্ত বড়ো ঘৰ নং : 116 বয়স : 48 লিঙ্গ : মহিলা	BSW0186312 ফটো উপলব্ধ
D 376 নাম : নৰবগ লামা পিতাৰ নাম: ইন্দ্ৰবগ লামা ঘৰ নং : ১১৬ বয়স : 50 লিঙ্গ : মহিলা	BSW4237916 ফটো উপলব্ধ	377 নাম : পুষ্প দাশ স্বামীৰ নাম: বমেন্দ্ৰ দাশ ঘৰ নং : ১১৬ বয়স : 30 লিঙ্গ : মহিলা	BSW0477075 ফটো উপলব্ধ	E 378 নাম : আনন্দ কুজুৰ পিতাৰ নাম: শ্ৰীমসেন কুজুৰ ঘৰ নং : ১১৭ বয়স : 62 লিঙ্গ : পুৰুষ	BSW4237938 ফটো উপলব্ধ
379 নাম : সবিতা কুজুৰ স্বামীৰ নাম: আনন্দ কুজুৰ ঘৰ নং : ১১৭ বয়স : 57 লিঙ্গ : মহিলা	BSW4237949 ফটো উপলব্ধ	380 নাম : বিনা মিঞ্জ স্বামীৰ নাম: ফুলজান মিঞ্জ ঘৰ নং : ১১৭ বয়স : 55 লিঙ্গ : মহিলা	BSW0185603 ফটো উপলব্ধ	381 নাম : ফুলজেন মিঞ্জ পিতাৰ নাম: চুলেমান মিঞ্জ ঘৰ নং : ১১৭ বয়স : 48 লিঙ্গ : পুৰুষ	BSW0174482 ফটো উপলব্ধ
382 নাম : অৰ্জুন কুজুৰ পিতাৰ নাম: আনন্দ কুজুৰ ঘৰ নং : ১১৭ বয়স : 31 লিঙ্গ : পুৰুষ	BSW0174441 ফটো উপলব্ধ	383 নাম : চাবিনা কুজুৰ পিতাৰ নাম: আনন্দ কুজুৰ ঘৰ নং : ১১৭ বয়স : 29 লিঙ্গ : মহিলা	BSW0185140 ফটো উপলব্ধ	384 নাম : ববিনা কুজুৰ পিতাৰ নাম: আনন্দ কুজুৰ ঘৰ নং : ১১৭ বয়স : 27 লিঙ্গ : মহিলা	BSW0183871 ফটো উপলব্ধ
385 নাম : বোসন কুজুৰ পিতাৰ নাম: আনন্দ কুজুৰ ঘৰ নং : 117 বয়স : 26 লিঙ্গ : পুৰুষ	PYI0116236 ফটো উপলব্ধ	386 নাম : সুনিতা কুজুৰ স্বামীৰ নাম: বোসন কুজুৰ ঘৰ নং : 117 বয়স : 21 লিঙ্গ : মহিলা	PYI0117671 ফটো উপলব্ধ	E 387 নাম : নীলা তঁ চা স্বামীৰ নাম: হৰচন্দ্ৰ তঁ চা ঘৰ নং : ১১৮ বয়স : 59 লিঙ্গ : মহিলা	BSW4237961 ফটো উপলব্ধ
388 নাম : দুখী তঁ চা স্বামীৰ নাম: খুংৰো তঁ চা ঘৰ নং : ১১৮ বয়স : 45 লিঙ্গ : মহিলা	BSW4237983 ফটো উপলব্ধ	389 নাম : জনি কেশ পিতাৰ নাম: বিজয় খেচ ঘৰ নং : ১১৮ বয়স : 37 লিঙ্গ : পুৰুষ	BSW1554343 ফটো উপলব্ধ	390 নাম : বিক্রাম তচা পিতাৰ নাম: হৰচন্দ্ৰ তচা ঘৰ নং : ১১৮ বয়স : 30 লিঙ্গ : পুৰুষ	BSW0175430 ফটো উপলব্ধ



391 নাম : পূজা তচা স্বামীৰ নাম: বিক্রম তচা ঘৰ নং : 118 বয়স : 30 লিঙ্গ : মহিলা	PYI0019091 ফটো উপলব্ধ	392 নাম : গনেশ তচা পিতাৰ নাম: হৰচন্দ্র তচা ঘৰ নং : 118 বয়স : 28 লিঙ্গ : পুৰুষ	BSW0182881 ফটো উপলব্ধ	393 নাম : বনজিতা খেছ পিতাৰ নাম: সুনীল খেছ ঘৰ নং : 118 ক বয়স : 38 লিঙ্গ : মহিলা	BSW0166561 ফটো উপলব্ধ
394 নাম : বিজয় খেচ পিতাৰ নাম: আৰাম খেচ ঘৰ নং : 118 ক বয়স : 70 লিঙ্গ : পুৰুষ	BSW4237994 ফটো উপলব্ধ	E 395 নাম : কাৰ্লিনা খেচ স্বামীৰ নাম: বিজয় খেচ ঘৰ নং : 118 ক বয়স : 62 লিঙ্গ : মহিলা	BSW4238000 ফটো উপলব্ধ	396 নাম : সুনীল খেচ পিতাৰ নাম: বিজয় খেচ ঘৰ নং : 118 ক বয়স : 45 লিঙ্গ : পুৰুষ	BSW4238011 ফটো উপলব্ধ
397 নাম : অমতা কেশ স্বামীৰ নাম: জনি কেশ ঘৰ নং : 118 ক বয়স : 34 লিঙ্গ : মহিলা	BSW1554445 ফটো উপলব্ধ	398 নাম : সুনিতা খেচ পিতাৰ নাম: বিজয় খেচ ঘৰ নং : 118 ক বয়স : 33 লিঙ্গ : মহিলা	BSW1554503 ফটো উপলব্ধ	399 নাম : মিম বাহাদুৰ লামা পিতাৰ নাম: কৃষ্ণবৰ্গা লামা ঘৰ নং : 118 বয়স : 52 লিঙ্গ : পুৰুষ	BSW4238022 ফটো উপলব্ধ
400 নাম : গীতামায়া লামা স্বামীৰ নাম: মিন বৰ্গা লামা ঘৰ নং : 118 বয়স : 47 লিঙ্গ : মহিলা	BSW4238033 ফটো উপলব্ধ	401 নাম : অনিমা লামা পিতাৰ নাম: মিম বাহাদুৰ লামা ঘৰ নং : 118 বয়স : 28 লিঙ্গ : মহিলা	BSW0327247 ফটো উপলব্ধ	S 402 নাম : কনিকা লামা পিতাৰ নাম: মিম বাহাদুৰ লামা ঘৰ নং : 118 বয়স : 26 লিঙ্গ : মহিলা	BSW0326264 ফটো উপলব্ধ
403 নাম : বৃধৱা মুণ্ডা পিতাৰ নাম: চহৰাই মুণ্ডা ঘৰ নং : 121 বয়স : 58 লিঙ্গ : পুৰুষ	BSW4238066 ফটো উপলব্ধ	404 নাম : চানিকা মুণ্ডা পিতাৰ নাম: বিৰং মুণ্ডা ঘৰ নং : 121 বয়স : 38 লিঙ্গ : পুৰুষ	BSW4238088 ফটো উপলব্ধ	405 নাম : ভদ্রকান্ত বসুমতাৰী পিতাৰ নাম: হালৰাম বসুমতাৰী ঘৰ নং : 122 বয়স : 53 লিঙ্গ : পুৰুষ	BSW4238099 ফটো উপলব্ধ
406 নাম : খনশ্ৰী বসুমতাৰী স্বামীৰ নাম: ভদ্রকান্ত বসুমতাৰী ঘৰ নং : 122 বয়স : 45 লিঙ্গ : মহিলা	BSW4238102 ফটো উপলব্ধ	407 নাম : সূচিন্তা তিকী মুণ্ডা অন্যান্য: জুৱেলা তিকী ঘৰ নং : 122 বয়স : 40 লিঙ্গ : মহিলা	BSW0331421 ফটো উপলব্ধ	408 নাম : ডেখীং বসুমতাৰী পিতাৰ নাম: ভদ্র বসুমতাৰী ঘৰ নং : 122 বয়স : 35 লিঙ্গ : পুৰুষ	BSW4241467 ফটো উপলব্ধ
409 নাম : চানজাৰাং বসুমতাৰী পিতাৰ নাম: ভদ্র কান্ত বসুমতাৰী ঘৰ নং : 122 বয়স : 32 লিঙ্গ : পুৰুষ	BSW4241478 ফটো উপলব্ধ	S 410 নাম : বংজালী বসুমতাৰী পিতাৰ নাম: ভদ্র বসুমতাৰী ঘৰ নং : 122 বয়স : 32 লিঙ্গ : মহিলা	BSW0019059 ফটো উপলব্ধ	411 নাম : বিনিতা বসুমতাৰী স্বামীৰ নাম: ডেখীং বসুমতাৰী ঘৰ নং : 122 বয়স : 31 লিঙ্গ : মহিলা	BSW0019158 ফটো উপলব্ধ
412 নাম : প্ৰতিমা বড়ো স্বামীৰ নাম: চানজুৰাং বসুমতাৰী ঘৰ নং : 122 বয়স : 24 লিঙ্গ : মহিলা	BSW0417014 ফটো উপলব্ধ	413 নাম : অঞ্জলী বসুমতাৰী পিতাৰ নাম: ভদ্র কান্ত বসুমতাৰী ঘৰ নং : 122 বয়স : 22 লিঙ্গ : মহিলা	BSW1132067 ফটো উপলব্ধ	414 নাম : বানাই বড়ো স্বামীৰ নাম: পক্ষীৰায় বড়ো ঘৰ নং : 123 বয়স : 50 লিঙ্গ : মহিলা	BSW4238124 ফটো উপলব্ধ
415 নাম : অজয় বড়ো পিতাৰ নাম: পখীৰায় বড়ো ঘৰ নং : 123 বয়স : 34 লিঙ্গ : পুৰুষ	BSW4241490 ফটো উপলব্ধ	416 নাম : চনিমা নাৰ্জাৰী পিতাৰ নাম: চুৰি নাৰ্জাৰী ঘৰ নং : 123 বয়স : 31 লিঙ্গ : মহিলা	BSW0184564 ফটো উপলব্ধ	417 নাম : সুমিত্ৰা গোৱালা স্বামীৰ নাম: ৰামচন্দ্র গোৱালা ঘৰ নং : 128 বয়স : 48 লিঙ্গ : মহিলা	BSW4238146 ফটো উপলব্ধ
418 নাম : ৰবিৰাম বড়ো পিতাৰ নাম: গনপতি বড়ো ঘৰ নং : 126 বয়স : 65 লিঙ্গ : পুৰুষ	BSW4238157 ফটো উপলব্ধ	419 নাম : মাইদী বড়ো স্বামীৰ নাম: ৰবিৰাম বড়ো ঘৰ নং : 126 বয়স : 52 লিঙ্গ : মহিলা	BSW4238168 ফটো উপলব্ধ	420 নাম : সঞ্জীত বড়ো পিতাৰ নাম: ৰবিৰাম বড়ো ঘৰ নং : 126 বয়স : 38 লিঙ্গ : পুৰুষ	BSW4238180 ফটো উপলব্ধ



421	BSW4241536	ফটো উপলব্ধ	নাম : অজিত বড়ো পিতাৰ নাম: ৰবিৰাম বড়ো ঘৰ নং : ১২৬ বয়স : 35 লিঙ্গ : পুৰুষ	422	BSW0021477	ফটো উপলব্ধ	নাম : বৃহ্মচা বড়ো পিতাৰ নাম: ৰবিৰাম বড়ো ঘৰ নং : ১২৬ বয়স : 31 লিঙ্গ : পুৰুষ	423	BSW0187773	ফটো উপলব্ধ	নাম : মনি বড়ো পিতাৰ নাম: সঞ্জিত বড়ো ঘৰ নং : ১২৬ বয়স : 30 লিঙ্গ : মহিলা
424	BSW0171280	ফটো উপলব্ধ	নাম : নিৰ্মালী বড়ো পিতাৰ নাম: বৃহ্মচা বড়ো ঘৰ নং : ১২৬ বয়স : 29 লিঙ্গ : মহিলা	425	BSW0326413	ফটো উপলব্ধ	নাম : শৰ্মিলা বড়ো পিতাৰ নাম: অজিত বড়ো ঘৰ নং : ১২৬ বয়স : 25 লিঙ্গ : মহিলা	426	BSW0416685	ফটো উপলব্ধ	নাম : মৈনাত্ৰী বড়ো পিতাৰ নাম: ভবেন বড়ো ঘৰ নং : ১২৬ খ বয়স : 26 লিঙ্গ : মহিলা
427	BSW0415521	ফটো উপলব্ধ	নাম : ৰৈমালী বড়ো পিতাৰ নাম: ভবেন বড়ো ঘৰ নং : ১২৬ বয়স : 25 লিঙ্গ : মহিলা	428	BSW4238248	ফটো উপলব্ধ	নাম : খেচী বড়ো স্বামীৰ নাম: ভবেন বড়ো ঘৰ নং : ১২৬খ বয়স : 52 লিঙ্গ : মহিলা	429	BSW4238237	ফটো উপলব্ধ	নাম : ৰতন বড়ো পিতাৰ নাম: ভবেন বড়ো ঘৰ নং : ১২৬ বয়স : 36 লিঙ্গ : পুৰুষ
430	BSW4238282	ফটো উপলব্ধ	নাম : মীৰা গোড় স্বামীৰ নাম: বাবুলাল গোড় ঘৰ নং : ১২৭ বয়স : 40 লিঙ্গ : মহিলা	431	BSW4241774	ফটো উপলব্ধ	নাম : চুক গোড় পিতাৰ নাম: চামনা গোড় ঘৰ নং : ১২৭ বয়স : 37 লিঙ্গ : পুৰুষ	432	BSW4241821	ফটো উপলব্ধ	নাম : মনিলাল গোড় পিতাৰ নাম: চামনা গোড় ঘৰ নং : ১২৭ বয়স : 36 লিঙ্গ : পুৰুষ
433	BSW4241810	ফটো উপলব্ধ	নাম : কনিকা গোড় স্বামীৰ নাম: মনিলাল গোড় ঘৰ নং : ১২৭ বয়স : 35 লিঙ্গ : মহিলা	434	BSW0432401	ফটো উপলব্ধ	নাম : সোম্বী গোড় স্বামীৰ নাম: সুকচেন গোড় ঘৰ নং : ১২৭ বয়স : 32 লিঙ্গ : মহিলা	435	BSW0188854	ফটো উপলব্ধ	নাম : সুমিত্ৰা গোড় পিতাৰ নাম: চুক গোড় ঘৰ নং : ১২৭ বয়স : 31 লিঙ্গ : মহিলা
436	BSW0168393	ফটো উপলব্ধ	নাম : সুকচেন গোড় পিতাৰ নাম: চামনা গোড় ঘৰ নং : ১২৭ বয়স : 30 লিঙ্গ : পুৰুষ	437	BSW4238317	ফটো উপলব্ধ	নাম : গুৰচৰন গোড় পিতাৰ নাম: পঞ্চম গোড় ঘৰ নং : ১২৮ বয়স : 60 লিঙ্গ : পুৰুষ	438	BSW0171413	ফটো উপলব্ধ	নাম : হালকু গোড় পিতাৰ নাম: পিতৰু গোড় ঘৰ নং : ১২৮ বয়স : 55 লিঙ্গ : পুৰুষ
439	BSW0186221	ফটো উপলব্ধ	নাম : ফুলমনি গোড় স্বামীৰ নাম: হালকু গোড় ঘৰ নং : ১২৮ বয়স : 37 লিঙ্গ : মহিলা	440	BSW0294710	ফটো উপলব্ধ	নাম : মঞ্জু গোড় পিতাৰ নাম: গুৰু চৰণ গোড় ঘৰ নং : ১২৮ বয়স : 26 লিঙ্গ : মহিলা	441	BSW0024968	ফটো উপলব্ধ	নাম : খৰ্গেশ্বৰ বসুমতাৰী পিতাৰ নাম: নগেন বসুমতাৰী ঘৰ নং : ১৩০ বয়স : 69 লিঙ্গ : পুৰুষ
442	BSW0024976	ফটো উপলব্ধ	নাম : পদ্মা বসুমতাৰী স্বামীৰ নাম: খৰ্গেশ্বৰ বসুমতাৰী ঘৰ নং : ১৩০ বয়স : 63 লিঙ্গ : মহিলা	443	BSW4238373	ফটো উপলব্ধ	নাম : পুতুলী গোড় স্বামীৰ নাম: চোটেলাল গোড় ঘৰ নং : ১৩০ বয়স : 48 লিঙ্গ : মহিলা	444	BSW4241434	ফটো উপলব্ধ	নাম : মিনিচুৰং বড়ো অন্যান্য: খালা বড়ো ঘৰ নং : ১৩০ বয়স : 45 লিঙ্গ : পুৰুষ
445	BSW4241650	ফটো উপলব্ধ	নাম : লিলা বড়ো স্বামীৰ নাম: মিনিচুৰাং বড়ো ঘৰ নং : ১৩০ বয়স : 44 লিঙ্গ : মহিলা	446	BSW4238408	ফটো উপলব্ধ	নাম : ৰতনী গোড় স্বামীৰ নাম: তুফান গোড় ঘৰ নং : ১৩০ বয়স : 42 লিঙ্গ : মহিলা	447	BSW4241445	ফটো উপলব্ধ	নাম : ৰবিতা বড়ো স্বামীৰ নাম: মিনীস্বৰংগ বড়ো ঘৰ নং : ১৩০ বয়স : 40 লিঙ্গ : মহিলা
448	BSW4241503	ফটো উপলব্ধ	নাম : ৰৈসুমৈ বসুমতাৰী অন্যান্য: খৰ্গেশ্বৰ বসুমতাৰী ঘৰ নং : ১৩০ বয়স : 38 লিঙ্গ : মহিলা	449	BSW4241514	ফটো উপলব্ধ	নাম : বাবুৰাম বড়ো পিতাৰ নাম: খাৰবেশ্বৰ বড়ো ঘৰ নং : ১৩০ বয়স : 35 লিঙ্গ : পুৰুষ	450	BSW4241525	ফটো উপলব্ধ	নাম : ডেভিড বসুমতাৰী পিতাৰ নাম: খৰ্গেশ্বৰ বসুমতাৰী ঘৰ নং : ১৩০ বয়স : 32 লিঙ্গ : পুৰুষ



451 নাম : বহিমা বসুমতাৰী স্বামীৰ নাম: বাৰ্বুৰাম বসুমতাৰী ঘৰ নং : ১৩০ বয়স : 31 লিঙ্গ : মহিলা	BSW4241718 ফটো উপলব্ধ	452 নাম : লোমচাৰ বড়ো পিতাৰ নাম: মিনিচোৰাং বড়ো ঘৰ নং : ১৩০ বয়স : 31 লিঙ্গ : পুৰুষ	BSW4241661 ফটো উপলব্ধ	453 নাম : দেলাইশ্ৰী বড়ো পিতাৰ নাম: ডেভিড বসুমতাৰী ঘৰ নং : ১৩০ বয়স : 29 লিঙ্গ : মহিলা	BSW0182782 ফটো উপলব্ধ
454 নাম : চনায়শ্ৰী বড়ো পিতাৰ নাম: গল বড়ো ঘৰ নং : ১৩০ বয়স : 27 লিঙ্গ : মহিলা	BSW0180091 ফটো উপলব্ধ	455 নাম : পবিত্ৰো বড়ো পিতাৰ নাম: শনিৰাম বড়ো ঘৰ নং : ১৩০ বয়স : 22 লিঙ্গ : পুৰুষ	BSW3875390 ফটো উপলব্ধ	456 নাম : পবিত্ৰো গৌড় মাতৃৰ নাম: পতুলী গৌড় ঘৰ নং : 130 বয়স : 19 লিঙ্গ : পুৰুষ	PYI0135814 ফটো উপলব্ধ
457 নাম : সোমখোৰ বসুমতাৰী পিতাৰ নাম: বনসাইগ্ৰা বসুমতাৰী ঘৰ নং : ১৩০ ক বয়স : 25 লিঙ্গ : পুৰুষ	BSW0378133 ফটো উপলব্ধ	458 নাম : বিৰগৌশ্ৰী বসুমতাৰী পিতাৰ নাম: অনসাইগ্ৰা বসুমতাৰী ঘৰ নং : ১৩০খ বয়স : 25 লিঙ্গ : মহিলা	BSW0301424 ফটো উপলব্ধ	459 নাম : বিগ্ৰাইসা বসুমতাৰী পিতাৰ নাম: অনসাইগ্ৰা বসুমতাৰী ঘৰ নং : ১৩০ বয়স : 24 লিঙ্গ : পুৰুষ	BSW0336289 ফটো উপলব্ধ
460 নাম : সোদোমেশ্ৰী বসুমতাৰী পিতাৰ নাম: অনসাইগ্ৰা বসুমতাৰী ঘৰ নং : ১৩০খ বয়স : 21 লিঙ্গ : মহিলা	BSW3883022 ফটো উপলব্ধ	461 নাম : সৌমদৌন বসুমতাৰী পিতাৰ নাম: বনসাইগ্ৰা বসুমতাৰী ঘৰ নং : 130 ক বয়স : 31 লিঙ্গ : পুৰুষ	PYI0080127 ফটো উপলব্ধ	462 নাম : শনিৰাম বড়ো পিতাৰ নাম: ভজনী বড়ো ঘৰ নং : ১৩০গ বয়স : 55 লিঙ্গ : পুৰুষ	BSW4238464 ফটো উপলব্ধ
463 নাম : বনসাইগ্ৰা বসুমতাৰী পিতাৰ নাম: ৰাজিৰীম বসুমতাৰী ঘৰ নং : ১৩০ক বয়স : 49 লিঙ্গ : পুৰুষ	BSW4238419 ফটো উপলব্ধ	464 নাম : অনসাইগ্ৰা বসুমতাৰী পিতাৰ নাম: ৰাজিৰীম বসুমতাৰী ঘৰ নং : ১৩০খ বয়স : 49 লিঙ্গ : পুৰুষ	BSW4238431 ফটো উপলব্ধ	465 নাম : সম্বৰী বড়ো স্বামীৰ নাম: শনিৰাম বড়ো ঘৰ নং : ১৩০গ বয়স : 48 লিঙ্গ : মহিলা	BSW4238475 ফটো উপলব্ধ
466 নাম : হোকানী বসুমতাৰী স্বামীৰ নাম: বনসাইগ্ৰা বসুমতাৰী ঘৰ নং : ১৩০ক বয়স : 42 লিঙ্গ : মহিলা	BSW4238420 ফটো উপলব্ধ	467 নাম : খাৰানী বসুমতাৰী স্বামীৰ নাম: অনসাইগ্ৰা বসুমতাৰী ঘৰ নং : ১৩০খ বয়স : 42 লিঙ্গ : মহিলা	BSW4238442 ফটো উপলব্ধ	468 নাম : চমা গৌড় অন্যান্য: বৰা গৌড় ঘৰ নং : ১৩১ বয়স : 55 লিঙ্গ : পুৰুষ	BSW0436535 ফটো উপলব্ধ
469 নাম : লচমী গৌড় স্বামীৰ নাম: চমা গৌড় ঘৰ নং : ১৩১ বয়স : 51 লিঙ্গ : মহিলা	BSW0418517 ফটো উপলব্ধ	470 নাম : ৰমেশ গৌড় পিতাৰ নাম: বোৰী গৌড় ঘৰ নং : ১৩১ বয়স : 44 লিঙ্গ : পুৰুষ	BSW0171041 ফটো উপলব্ধ	471 নাম : মনি গৌড় স্বামীৰ নাম: ৰমেশ গৌড় ঘৰ নং : ১৩১ বয়স : 29 লিঙ্গ : মহিলা	BSW0186882 ফটো উপলব্ধ
472 নাম : অৰ্চনা বড়ো পিতাৰ নাম: অনীৰাম বড়ো ঘৰ নং : 131 বয়স : 26 লিঙ্গ : মহিলা	BSW3857497 ফটো উপলব্ধ	473 নাম : উমা গৌড় পিতাৰ নাম: ৰমেশ গৌড় ঘৰ নং : ১৩১ বয়স : 24 লিঙ্গ : মহিলা	BSW0432484 ফটো উপলব্ধ	474 নাম : কালে লোমা পিতাৰ নাম: জমনসিং লোমা ঘৰ নং : ১৩৩ বয়স : 57 লিঙ্গ : পুৰুষ	BSW4238522 ফটো উপলব্ধ
475 নাম : ধানমায়া লোমা স্বামীৰ নাম: কালে লোমা ঘৰ নং : ১৩৩ বয়স : 48 লিঙ্গ : মহিলা	BSW4238533 ফটো উপলব্ধ	476 নাম : নিলিমা গৌৰদা স্বামীৰ নাম: বিষ্ণু লোমা ঘৰ নং : 133 বয়স : 35 লিঙ্গ : মহিলা	PYI0084327 ফটো উপলব্ধ	477 নাম : বিষ্ণু লোমা পিতাৰ নাম: কালে লোমা ঘৰ নং : ১৩৩ বয়স : 32 লিঙ্গ : পুৰুষ	BSW0170761 ফটো উপলব্ধ
478 নাম : ৰাম বাহাদুৰ লোমা পিতাৰ নাম: কালে লোমা ঘৰ নং : ১৩৩ বয়স : 29 লিঙ্গ : পুৰুষ	BSW0192138 ফটো উপলব্ধ	479 নাম : চুকলাল গৌড় পিতাৰ নাম: জিঠু গৌড় ঘৰ নং : ১৩৪ বয়স : 55 লিঙ্গ : পুৰুষ	BSW4238544 ফটো উপলব্ধ	480 নাম : অন গৌড় পিতাৰ নাম: চুকলাল গৌড় ঘৰ নং : ১৩৪ বয়স : 29 লিঙ্গ : মহিলা	BSW0166702 ফটো উপলব্ধ



481 নাম : ৰাজ্জিমা গোড পিতাৰ নাম: চুকলাল গোড ঘৰ নং : ১৩৪ বয়স : 25 লিঙ্গ : মহিলা	BSW0294751 ফটো উপলব্ধ	482 নাম : চামবতী গোড স্বামীৰ নাম: সুবেন গোড ঘৰ নং : ১৩৫ বয়স : 67 লিঙ্গ : মহিলা	BSW4241741 ফটো উপলব্ধ	483 নাম : ৰাজকুমাৰ গোড পিতাৰ নাম: দুগু গোড ঘৰ নং : ১৩৫ বয়স : 39 লিঙ্গ : পুৰুষ	BSW4238577 ফটো উপলব্ধ
484 নাম : সহদেব ওৰাং পিতাৰ নাম: চুকলা ওৰাং ঘৰ নং : ১৩৭ বয়স : 52 লিঙ্গ : পুৰুষ	BSW4238613 ফটো উপলব্ধ	485 নাম : সতমী ওৰাং স্বামীৰ নাম: সহদেব ওৰাং ঘৰ নং : ১৩৭ বয়স : 48 লিঙ্গ : মহিলা	BSW4238624 ফটো উপলব্ধ	486 নাম : সুকমনিয়া উৰাং পিতাৰ নাম: সহদেব উৰাং ঘৰ নং : ১৩৭ বয়স : 29 লিঙ্গ : মহিলা	BSW0028985 ফটো উপলব্ধ
S 487 নাম : কুসুম ওৰাং পিতাৰ নাম: সহদেব ওৰাং ঘৰ নং : ১৩৭ বয়স : 25 লিঙ্গ : মহিলা	BSW0301390 ফটো উপলব্ধ	488 নাম : কৈলাস ওৰাং পিতাৰ নাম: সহদেব ওৰাং ঘৰ নং : ১৩৭ বয়স : 25 লিঙ্গ : পুৰুষ	BSW0301440 ফটো উপলব্ধ	489 নাম : অশোক ওৰাং পিতাৰ নাম: সহদেব ওৰাং ঘৰ নং : 137 বয়স : 21 লিঙ্গ : পুৰুষ	PYI0045369 ফটো উপলব্ধ
E 490 নাম : ছোটা গোড স্বামীৰ নাম: বিষ্ণু গোড ঘৰ নং : ১৩৮ বয়স : 50 লিঙ্গ : মহিলা	BSW4238657 ফটো উপলব্ধ	491 নাম : কোৱৰ সিং গোড পিতাৰ নাম: নোণু গোড ঘৰ নং : ১৩৮ বয়স : 48 লিঙ্গ : পুৰুষ	BSW4238668 ফটো উপলব্ধ	492 নাম : ৰোনী গোড স্বামীৰ নাম: কোবৰসিং গোড ঘৰ নং : ১৩৮ বয়স : 40 লিঙ্গ : মহিলা	BSW4238679 ফটো উপলব্ধ
S 493 নাম : গিতা গোড মাতৃৰ নাম: ছোটা গোড ঘৰ নং : ১৩৮ বয়স : 26 লিঙ্গ : মহিলা	BSW0301580 ফটো উপলব্ধ	S 494 নাম : পিংকি গোড মাতৃৰ নাম: ছোটা গোড ঘৰ নং : ১৩৮ বয়স : 25 লিঙ্গ : মহিলা	BSW0301671 ফটো উপলব্ধ	495 নাম : মদন ওৰাং পিতাৰ নাম: ৰাম ওৰাং ঘৰ নং : ১৪০ বয়স : 57 লিঙ্গ : পুৰুষ	BSW4238691 ফটো উপলব্ধ
496 নাম : কাৰ্মি ওৰাং স্বামীৰ নাম: মদন ওৰাং ঘৰ নং : ১৪০ বয়স : 48 লিঙ্গ : মহিলা	BSW4238704 ফটো উপলব্ধ	497 নাম : জীতৰাম উৰাং মাতৃৰ নাম: বুধুনী উৰাং ঘৰ নং : ১৪০ বয়স : 34 লিঙ্গ : পুৰুষ	BSW0031427 ফটো উপলব্ধ	498 নাম : সুনিল ওৰাং মাতৃৰ নাম: বুধুনী ওৰাং ঘৰ নং : ১৪০ বয়স : 29 লিঙ্গ : পুৰুষ	BSW0031708 ফটো উপলব্ধ
499 নাম : মাৰ্চা ওৰাং পিতাৰ নাম: মদন ওৰাং ঘৰ নং : ১৪০ বয়স : 27 লিঙ্গ : মহিলা	BSW0301655 ফটো উপলব্ধ	500 নাম : উজলা ওৰাং স্বামীৰ নাম: সুনীল ওৰাং ঘৰ নং : ১৪০ বয়স : 25 লিঙ্গ : মহিলা	BSW1122993 ফটো উপলব্ধ	501 নাম : ৰাম ওৰাং পিতাৰ নাম: মদন ওৰাং ঘৰ নং : ১৪০ বয়স : 24 লিঙ্গ : পুৰুষ	BSW0333716 ফটো উপলব্ধ
502 নাম : সুকৰাম বসুমতাৰী পিতাৰ নাম: হলাৰাম বসুমতাৰী ঘৰ নং : ১৪১ বয়স : 52 লিঙ্গ : পুৰুষ	BSW4238715 ফটো উপলব্ধ	#2 503 নাম : ফুংবিলী বসুমতাৰী পিতাৰ নাম: সুকৰাম বসুমতাৰী ঘৰ নং : ১৪১ বয়স : 37 লিঙ্গ : পুৰুষ	BSW4238737 ফটো উপলব্ধ	504 নাম : সুমদ বসুমতাৰী পিতাৰ নাম: সুকৰাম বসুমতাৰী ঘৰ নং : ১৪১ বয়স : 36 লিঙ্গ : পুৰুষ	BSW4241489 ফটো উপলব্ধ
505 নাম : নলনি নাৰ্জাৰী স্বামীৰ নাম: ফুংবিলী বসুমতাৰী ঘৰ নং : ১৪১ বয়স : 32 লিঙ্গ : মহিলা	BSW0433136 ফটো উপলব্ধ	506 নাম : অঞ্জলি বসুমতাৰী স্বামীৰ নাম: সুমদ বসুমতাৰী ঘৰ নং : ১৪১ বয়স : 29 লিঙ্গ : মহিলা	BSW0031997 ফটো উপলব্ধ	507 নাম : ৰঞ্জলী উৰাং স্বামীৰ নাম: ঢেলা উৰাং ঘৰ নং : ১৪২ বয়স : 32 লিঙ্গ : মহিলা	BSW0032268 ফটো উপলব্ধ
508 নাম : বেৰোণীকা পান্না স্বামীৰ নাম: ৰবেট পান্না ঘৰ নং : ১৪৪ বয়স : 55 লিঙ্গ : মহিলা	BSW4238782 ফটো উপলব্ধ	509 নাম : মেবেলু পান্না পিতাৰ নাম: ৰবেট পান্না ঘৰ নং : ১৪৪ বয়স : 32 লিঙ্গ : মহিলা	BSW0186171 ফটো উপলব্ধ	510 নাম : জুলি পান্না পিতাৰ নাম: ৰবেট পান্না ঘৰ নং : ১৪৪ বয়স : 30 লিঙ্গ : মহিলা	BSW0171512 ফটো উপলব্ধ



511 নাম : ধনজিত বড়ো পিতাৰ নাম: সীতাৰাম বড়ো ঘৰ নং : 185 বয়স : 38 লিঙ্গ : পুৰুষ	BSW4238806 ফটো উপলব্ধ	512 নাম : মুন বড়ো পিতাৰ নাম: সীতাৰাম বড়ো ঘৰ নং : 185ক বয়স : 35 লিঙ্গ : পুৰুষ	BSW0033407 ফটো উপলব্ধ	S 513 নাম : বশী বড়ো স্বামীৰ নাম: মুন বড়ো ঘৰ নং : 185ক বয়স : 34 লিঙ্গ : মহিলা	BSW0033456 ফটো উপলব্ধ
514 নাম : কলষ্টিকা খালখ স্বামীৰ নাম: চাবিয়েল খালখ ঘৰ নং : 186 বয়স : 48 লিঙ্গ : মহিলা	BSW4238828 ফটো উপলব্ধ	515 নাম : লচেনা খালখো পিতাৰ নাম: চাবিয়াল খালখো ঘৰ নং : 186 বয়স : 25 লিঙ্গ : মহিলা	BSW0415927 ফটো উপলব্ধ	E 516 নাম : ফিলিসীতা কিচপট্টা স্বামীৰ নাম: এব্ৰতুচ কিচপট্টা ঘৰ নং : 189 বয়স : 63 লিঙ্গ : মহিলা	BSW4238840 ফটো উপলব্ধ
517 নাম : অনিল কিচপট্টা পিতাৰ নাম: আবেৰতুচ কিচপট্টা ঘৰ নং : 189 বয়স : 45 লিঙ্গ : পুৰুষ	BSW4238851 ফটো উপলব্ধ	518 নাম : ডলী কিচপট্টা স্বামীৰ নাম: অনিল কিচপট্টা ঘৰ নং : 189 বয়স : 40 লিঙ্গ : মহিলা	BSW4238862 ফটো উপলব্ধ	519 নাম : বিনোদ কিচপট্টা পিতাৰ নাম: আৰাৰতোচ কিচপোতা ঘৰ নং : 189 বয়স : 35 লিঙ্গ : পুৰুষ	BSW0176362 ফটো উপলব্ধ
520 নাম : দিবিকা বগলাৰী স্বামীৰ নাম: দেহসৰ বগলাৰী ঘৰ নং : 189 বয়স : 30 লিঙ্গ : মহিলা	BSW0515460 ফটো উপলব্ধ	521 নাম : দেৰহাচাৰ বাগ্নাৰী পিতাৰ নাম: দুখোৰাম বাগ্নাৰী ঘৰ নং : 189ক বয়স : 28 লিঙ্গ : পুৰুষ	BSW0034777 ফটো উপলব্ধ	E 522 নাম : দুখোৰাম বড়ো পিতাৰ নাম: থৰছা বড়ো ঘৰ নং : 189ক বয়স : 60 লিঙ্গ : পুৰুষ	BSW4238884 ফটো উপলব্ধ
523 নাম : দীপালী বড়ো স্বামীৰ নাম: দুখোৰাম বড়ো ঘৰ নং : 189ক বয়স : 52 লিঙ্গ : মহিলা	BSW4238895 ফটো উপলব্ধ	524 নাম : উদয় তিকী পিতাৰ নাম: পিয়ুস তিকী ঘৰ নং : 18৮ বয়স : 57 লিঙ্গ : পুৰুষ	BSW1554321 ফটো উপলব্ধ	525 নাম : মইনা তিকী স্বামীৰ নাম: উদয় তিকী ঘৰ নং : 18৮ বয়স : 52 লিঙ্গ : মহিলা	BSW1554490 ফটো উপলব্ধ
526 নাম : ৰচিলা তিকী পিতাৰ নাম: উদয় তিকী ঘৰ নং : 18৮ বয়স : 30 লিঙ্গ : মহিলা	BSW0476796 ফটো উপলব্ধ	527 নাম : অমতা তিকী পিতাৰ নাম: উদয় তিকী ঘৰ নং : 18৮ বয়স : 28 লিঙ্গ : মহিলা	BSW0476879 ফটো উপলব্ধ	528 নাম : পানীৰাম গোড় পিতাৰ নাম: চামনু গোড় ঘৰ নং : 18৯ বয়স : 50 লিঙ্গ : পুৰুষ	BSW4238920 ফটো উপলব্ধ
529 নাম : এতোবৰাৰী গোড় স্বামীৰ নাম: পানীৰাম গোড় ঘৰ নং : 18৯ বয়স : 46 লিঙ্গ : মহিলা	BSW4238931 ফটো উপলব্ধ	530 নাম : সুভম দাস পিতাৰ নাম: বিপুল ঘৰ নং : 149 বয়স : 20 লিঙ্গ : পুৰুষ	PY10079327 ফটো উপলব্ধ	531 নাম : ধনীৰাম গোড় পিতাৰ নাম: চামনু গোড় ঘৰ নং : 1৫০ বয়স : 48 লিঙ্গ : পুৰুষ	BSW4238942 ফটো উপলব্ধ
532 নাম : সোনা ৰাম গোড় পিতাৰ নাম: চামনু গোড় ঘৰ নং : 1৫০ বয়স : 45 লিঙ্গ : পুৰুষ	BSW4238964 ফটো উপলব্ধ	533 নাম : পুছো গোড় স্বামীৰ নাম: ধনীৰাম গোড় ঘৰ নং : 1৫০ বয়স : 44 লিঙ্গ : মহিলা	BSW4238953 ফটো উপলব্ধ	534 নাম : মিনা গোড় পিতাৰ নাম: সোনা ৰাম গোড় ঘৰ নং : 1৫০ বয়স : 37 লিঙ্গ : মহিলা	BSW0176750 ফটো উপলব্ধ
535 নাম : জাকতু গোড় পিতাৰ নাম: চামনু গোড় ঘৰ নং : 1৫০ বয়স : 32 লিঙ্গ : পুৰুষ	BSW4241763 ফটো উপলব্ধ	536 নাম : অজয় গোড় পিতাৰ নাম: ধনীৰাম গোড় ঘৰ নং : 1৫০ বয়স : 30 লিঙ্গ : পুৰুষ	BSW0199778 ফটো উপলব্ধ	537 নাম : পবিত্ৰ গোড় স্বামীৰ নাম: অজয় গোড় ঘৰ নং : 150 বয়স : 30 লিঙ্গ : মহিলা	BSW3884293 ফটো উপলব্ধ
538 নাম : ৰামচৰণ গোড় পিতাৰ নাম: বিফু গোড় ঘৰ নং : 1৫২ বয়স : 40 লিঙ্গ : পুৰুষ	BSW4239003 ফটো উপলব্ধ	539 নাম : গুৰুচৰণ গোড় পিতাৰ নাম: বিফু গোড় ঘৰ নং : 1৫২ বয়স : 40 লিঙ্গ : পুৰুষ	BSW4239014 ফটো উপলব্ধ	540 নাম : ললীতা গোড় স্বামীৰ নাম: গুৰুচৰণ গোড় ঘৰ নং : 1৫২ বয়স : 36 লিঙ্গ : মহিলা	BSW4239025 ফটো উপলব্ধ



541 নাম : বমেশ গৌড় পিতাৰ নাম: বিকু গৌড় ঘৰ নং : ১৫২ বয়স : 36 লিঙ্গ : পুৰুষ	BSW0036996 ফটো উপলব্ধ	542 নাম : চকচেন গৌড় পিতাৰ নাম: মিথু গৌড় ঘৰ নং : ১৫২ বয়স : 31 লিঙ্গ : পুৰুষ	BSW0175281 ফটো উপলব্ধ	543 নাম : তাৰা গৌড় স্বামীৰ নাম: বমেশ গৌড় ঘৰ নং : ১৫২ক বয়স : 32 লিঙ্গ : মহিলা	BSW0037119 ফটো উপলব্ধ
E 544 নাম : কান্দী গৌড় স্বামীৰ নাম: দয়াল গৌড় ঘৰ নং : ১৫৩ বয়স : 55 লিঙ্গ : মহিলা	BSW4239047 ফটো উপলব্ধ	545 নাম : দানচুৰাং নাৰ্জাৰী অন্যান্য: অনিচাইগ্ৰা বসুমতাৰী ঘৰ নং : ১৫৩ বয়স : 35 লিঙ্গ : পুৰুষ	BSW4241605 ফটো উপলব্ধ	546 নাম : ঝিকা মুণ্ডা পিতাৰ নাম: মাকুছ মুণ্ডা ঘৰ নং : ১৫৩ বয়স : 31 লিঙ্গ : মহিলা	BSW0180711 ফটো উপলব্ধ
547 নাম : তিলো নায়ক স্বামীৰ নাম: নৰেশ নায়ক ঘৰ নং : ১৫৩ বয়স : 27 লিঙ্গ : মহিলা	BSW0580449 ফটো উপলব্ধ	548 নাম : অঞ্জলী নাৰ্জাৰী স্বামীৰ নাম: দানচোৰাং নাৰ্জাৰী ঘৰ নং : ১৫৩ক বয়স : 44 লিঙ্গ : মহিলা	BSW4239069 ফটো উপলব্ধ	549 নাম : তিবু গৌড় পিতাৰ নাম: জেঠু গৌড় ঘৰ নং : ১৫৪ বয়স : 64 লিঙ্গ : পুৰুষ	BSW4239070 ফটো উপলব্ধ
550 নাম : বীৰজু গৌড় পিতাৰ নাম: তিবু গৌড় ঘৰ নং : ১৫৪ বয়স : 38 লিঙ্গ : পুৰুষ	BSW4239081 ফটো উপলব্ধ	551 নাম : চুনিতা গৌড় স্বামীৰ নাম: বীৰজু গৌড় ঘৰ নং : ১৫৪ বয়স : 34 লিঙ্গ : মহিলা	BSW0294702 ফটো উপলব্ধ	552 নাম : লক্ষীৰাম গৌড় পিতাৰ নাম: তিবু গৌড় ঘৰ নং : ১৫৪ বয়স : 30 লিঙ্গ : পুৰুষ	BSW0038208 ফটো উপলব্ধ
553 নাম : অনিতা গৌড় স্বামীৰ নাম: লক্ষীৰাম গৌড় ঘৰ নং : ১৫৪ বয়স : 29 লিঙ্গ : মহিলা	BSW0038257 ফটো উপলব্ধ	554 নাম : সুবজ গৌড় পিতাৰ নাম: টিবু গৌড় ঘৰ নং : ১৫৪ বয়স : 28 লিঙ্গ : পুৰুষ	BSW0329607 ফটো উপলব্ধ	555 নাম : ছাবলা বড়ো অন্যান্য: ছাবলাং বড়ো ঘৰ নং : ১৫৭ বয়স : 48 লিঙ্গ : পুৰুষ	BSW4241558 ফটো উপলব্ধ
556 নাম : অলকা পাল স্বামীৰ নাম: প্ৰদীপ পাল ঘৰ নং : ১৫৭ বয়স : 48 লিঙ্গ : মহিলা	BSW0301812 ফটো উপলব্ধ	557 নাম : জিতেন বড়ো অন্যান্য: ছাবলাং বড়ো ঘৰ নং : ১৫৭ বয়স : 47 লিঙ্গ : পুৰুষ	BSW4241570 ফটো উপলব্ধ	558 নাম : মঞ্জু বড়ো স্বামীৰ নাম: জীতেন বড়ো ঘৰ নং : ১৫৭ বয়স : 46 লিঙ্গ : মহিলা	BSW0180604 ফটো উপলব্ধ
559 নাম : সোমশ্ৰী বড়ো অন্যান্য: সোমলা বড়ো ঘৰ নং : ১৫৭ বয়স : 38 লিঙ্গ : মহিলা	BSW4241569 ফটো উপলব্ধ	560 নাম : বিৰস্ৰাং বড়ো পিতাৰ নাম: জীতেন বড়ো ঘৰ নং : ১৫৭ বয়স : 27 লিঙ্গ : পুৰুষ	BSW0182824 ফটো উপলব্ধ	561 নাম : খনেশ্বৰ বড়ো পিতাৰ নাম: সোমলা বড়ো ঘৰ নং : ১৫৭ বয়স : 25 লিঙ্গ : পুৰুষ	BSW0378265 ফটো উপলব্ধ
562 নাম : আকাশ পাল মাতৃৰ নাম: অলকা দে পাল ঘৰ নং : ১৫৭ বয়স : 23 লিঙ্গ : পুৰুষ	BSW0520213 ফটো উপলব্ধ	563 নাম : কণিকা বড়ো মাতৃৰ নাম: সোমশ্ৰী বড়ো ঘৰ নং : ১৫৭ বয়স : 23 লিঙ্গ : মহিলা	BSW3874591 ফটো উপলব্ধ	564 নাম : সনই বড়ো স্বামীৰ নাম: হাবলাং বড়ো ঘৰ নং : ১৫৭ গ বয়স : 57 লিঙ্গ : মহিলা	BSW0176982 ফটো উপলব্ধ
565 নাম : সমেলা বড়ো স্বামীৰ নাম: বিষ্ণু বড়ো ঘৰ নং : ১৫৭গ বয়স : 31 লিঙ্গ : মহিলা	BSW0039198 ফটো উপলব্ধ	566 নাম : দুৰ্গা বড়ো পিতাৰ নাম: ছাবলাং বড়ো ঘৰ নং : ১৫৭ গ বয়স : 27 লিঙ্গ : পুৰুষ	BSW0408419 ফটো উপলব্ধ	S 567 নাম : অনচুমি বড়ো পিতাৰ নাম: অনাৰাম বড়ো ঘৰ নং : ১৫৭ ক বয়স : 33 লিঙ্গ : মহিলা	BSW0176610 ফটো উপলব্ধ
568 নাম : জুছমিৰি বড়ো পিতাৰ নাম: অনাৰাম বড়ো ঘৰ নং : ১৫৭ ক বয়স : 29 লিঙ্গ : মহিলা	BSW0176743 ফটো উপলব্ধ	569 নাম : ছাবলাং বড়ো পিতাৰ নাম: বাহীৰাম বড়ো ঘৰ নং : ১৫৭গ বয়স : 75 লিঙ্গ : পুৰুষ	BSW4239172 ফটো উপলব্ধ	570 নাম : ফুলো মুণ্ডা স্বামীৰ নাম: কল্যাণ মুণ্ডা ঘৰ নং : ১৫৭ঙ বয়স : 60 লিঙ্গ : মহিলা	BSW4239207 ফটো উপলব্ধ



<p>S 571 BSW4239092</p> <p>নাম : নীতা বসুমতাৰী স্বামীৰ নাম : হালীৰাম বসুমতাৰী ঘৰ নং : ১৫৭ক বয়স : 48 লিঙ্গ : মহিলা</p> <p>ফটো উপলব্ধ</p>	<p>572 BSW4239138</p> <p>নাম : প্রবীন বড়ো পিতাৰ নাম : হালীৰাম বড়ো ঘৰ নং : ১৫৭খ বয়স : 45 লিঙ্গ : পুৰুষ</p> <p>ফটো উপলব্ধ</p>	<p>573 BSW4239150</p> <p>নাম : অৰবিন্দ বড়ো পিতাৰ নাম : হালীৰাম বড়ো ঘৰ নং : ১৫৭খ বয়স : 41 লিঙ্গ : পুৰুষ</p> <p>ফটো উপলব্ধ</p>
<p>574 BSW4239149</p> <p>নাম : প্রতীমা বড়ো স্বামীৰ নাম : প্রবীন বড়ো ঘৰ নং : ১৫৭খ বয়স : 39 লিঙ্গ : মহিলা</p> <p>ফটো উপলব্ধ</p>	<p>575 BSW4239161</p> <p>নাম : শিংৰী বড়ো স্বামীৰ নাম : অৰবিন্দ বড়ো ঘৰ নং : ১৫৭খ বয়স : 38 লিঙ্গ : মহিলা</p> <p>ফটো উপলব্ধ</p>	<p>E 576 BSW4239230</p> <p>নাম : দীনেশ ওৰা পিতাৰ নাম : বাৰুচ ওৰা ঘৰ নং : ১৫৭খ বয়স : 38 লিঙ্গ : পুৰুষ</p> <p>ফটো উপলব্ধ</p>
<p>577 BSW4239183</p> <p>নাম : বিষ্ণু বড়ো পিতাৰ নাম : হৰিলাং বড়ো ঘৰ নং : ১৫৭গ বয়স : 34 লিঙ্গ : পুৰুষ</p> <p>ফটো উপলব্ধ</p>	<p>578 BSW4239241</p> <p>নাম : অনন্ত নায়ক পিতাৰ নাম : নন্দলাল নায়ক ঘৰ নং : ১৫৮ বয়স : 62 লিঙ্গ : পুৰুষ</p> <p>ফটো উপলব্ধ</p>	<p>579 BSW4239252</p> <p>নাম : বঞ্জিতা নায়ক স্বামীৰ নাম : বসন্ত নায়ক ঘৰ নং : ১৫৮ বয়স : 45 লিঙ্গ : মহিলা</p> <p>ফটো উপলব্ধ</p>
<p>580 BSW0039347</p> <p>নাম : দিপক নায়ক পিতাৰ নাম : অনন্ত নায়ক ঘৰ নং : ১৫৮ বয়স : 37 লিঙ্গ : পুৰুষ</p> <p>ফটো উপলব্ধ</p>	<p>581 BSW0039487</p> <p>নাম : অগস্তী নায়ক স্বামীৰ নাম : দিপক নায়ক ঘৰ নং : ১৫৮ বয়স : 32 লিঙ্গ : মহিলা</p> <p>ফটো উপলব্ধ</p>	<p>582 PYI0133306</p> <p>নাম : পৰেশ নায়ক পিতাৰ নাম : বসন্ত নায়ক ঘৰ নং : 158 বয়স : 23 লিঙ্গ : পুৰুষ</p> <p>ফটো উপলব্ধ</p>
<p>583 BSW4239263</p> <p>নাম : সাবিত্ৰী নায়ক স্বামীৰ নাম : অনন্ত নায়ক ঘৰ নং : ১৫৯ বয়স : 50 লিঙ্গ : মহিলা</p> <p>ফটো উপলব্ধ</p>	<p>584 BSW0176784</p> <p>নাম : ফিল্মিনা মুণ্ডা পিতাৰ নাম : বাৰ্জু মুণ্ডা ঘৰ নং : ১৫৯ বয়স : 47 লিঙ্গ : মহিলা</p> <p>ফটো উপলব্ধ</p>	<p>585 BSW4240044</p> <p>নাম : দিপালি বড়ো ৰাভা স্বামীৰ নাম : পুতুল ৰাভা ঘৰ নং : 159 বয়স : 38 লিঙ্গ : মহিলা</p> <p>ফটো উপলব্ধ</p>
<p>586 BSW0180430</p> <p>নাম : চালেত্তি বেক পিতাৰ নাম : জীৰালুচ বেক ঘৰ নং : ১৫৯ বয়স : 36 লিঙ্গ : মহিলা</p> <p>ফটো উপলব্ধ</p>	<p>587 BSW0294785</p> <p>নাম : বৈচমৈ বসুমতাৰী স্বামীৰ নাম : জয়কান্ত বড়ো ঘৰ নং : ১৫৯ বয়স : 27 লিঙ্গ : মহিলা</p> <p>ফটো উপলব্ধ</p>	<p>588 BSW0294744</p> <p>নাম : গোহোম বড়ো পিতাৰ নাম : বাহীৰাম বড়ো ঘৰ নং : ১৫৯ বয়স : 26 লিঙ্গ : পুৰুষ</p> <p>ফটো উপলব্ধ</p>
<p>589 BSW3872355</p> <p>নাম : জোমৈছা বড়ো পিতাৰ নাম : প্রবীন বড়ো ঘৰ নং : ১৫৯ক বয়স : 25 লিঙ্গ : পুৰুষ</p> <p>ফটো উপলব্ধ</p>	<p>590 BSW0378190</p> <p>নাম : জয় কান্ত বড়ো পিতাৰ নাম : বাহীৰাম বড়ো ঘৰ নং : ১৫৯ ঘ বয়স : 28 লিঙ্গ : পুৰুষ</p> <p>ফটো উপলব্ধ</p>	<p>591 BSW0039859</p> <p>নাম : কোমবাইশ্ৰী বড়ো পিতাৰ নাম : বাহীৰাম বড়ো ঘৰ নং : ১৫৯ক বয়স : 30 লিঙ্গ : মহিলা</p> <p>ফটো উপলব্ধ</p>
<p>592 BSW0414284</p> <p>নাম : দিদোম বড়ো পিতাৰ নাম : প্রবীণ বড়ো ঘৰ নং : ১৫৯ ঘ বয়স : 26 লিঙ্গ : পুৰুষ</p> <p>ফটো উপলব্ধ</p>	<p>593 BSW0411264</p> <p>নাম : দিনশ্ৰী বড়ো পিতাৰ নাম : প্রবীন বড়ো ঘৰ নং : ১৫৯ ক বয়স : 26 লিঙ্গ : মহিলা</p> <p>ফটো উপলব্ধ</p>	<p>594 BSW4239309</p> <p>নাম : জুলীয়া বেক স্বামীৰ নাম : ফ্ৰেঞ্চিচ বেক ঘৰ নং : ১৫৯খ বয়স : 68 লিঙ্গ : মহিলা</p> <p>ফটো উপলব্ধ</p>
<p>595 BSW4239376</p> <p>নাম : বহিৰাম বড়ো পিতাৰ নাম : থল্লাৰাম বড়ো ঘৰ নং : ১৫৯ ঘ বয়স : 58 লিঙ্গ : পুৰুষ</p> <p>ফটো উপলব্ধ</p>	<p>596 BSW4239285</p> <p>নাম : প্রবীন বড়ো পিতাৰ নাম : বাৰ্বি বড়ো ঘৰ নং : ১৫৯ক বয়স : 55 লিঙ্গ : পুৰুষ</p> <p>ফটো উপলব্ধ</p>	<p>597 BSW4239296</p> <p>নাম : জয়মতী বড়ো স্বামীৰ নাম : প্রবীন বড়ো ঘৰ নং : ১৫৯ক বয়স : 48 লিঙ্গ : মহিলা</p> <p>ফটো উপলব্ধ</p>
<p>598 BSW4239387</p> <p>নাম : ডালীমী বড়ো স্বামীৰ নাম : বহিৰাম বড়ো ঘৰ নং : ১৫৯ ঘ বয়স : 47 লিঙ্গ : মহিলা</p> <p>ফটো উপলব্ধ</p>	<p>599 BSW4239310</p> <p>নাম : আতনাচ বেক পিতাৰ নাম : ফ্ৰে. চীস বেক ঘৰ নং : ১৫৯খ বয়স : 44 লিঙ্গ : পুৰুষ</p> <p>ফটো উপলব্ধ</p>	<p>600 BSW4239321</p> <p>নাম : বীনা বেক স্বামীৰ নাম : আতনাচ বেক ঘৰ নং : ১৫৯খ বয়স : 39 লিঙ্গ : মহিলা</p> <p>ফটো উপলব্ধ</p>



601 নাম : জীৰালুচ বেক পিতাৰ নাম: ফ্ৰেঞ্চিচ বেক ঘৰ নং : ১৫৯খ বয়স : 38 লিঙ্গ : পুৰুষ	BSW4239343 ফটো উপলব্ধ	602 নাম : হৰনাথ নাইক পিতাৰ নাম: বাৰিকো নাইক ঘৰ নং : ১৬০ বয়স : 72 লিঙ্গ : পুৰুষ	BSW4239398 ফটো উপলব্ধ	603 নাম : পদ্মা নাইক স্বামীৰ নাম: হৰনাথ নাইক ঘৰ নং : ১৬০ বয়স : 62 লিঙ্গ : মহিলা	BSW4239401 ফটো উপলব্ধ
604 নাম : চৰজীত নায়ক পিতাৰ নাম: হৰনাথ নায়ক ঘৰ নং : ১৬০ বয়স : 38 লিঙ্গ : পুৰুষ	BSW4239423 ফটো উপলব্ধ	605 নাম : অনিতা নায়ক স্বামীৰ নাম: সুৰজিত নায়ক ঘৰ নং : ১৬০ বয়স : 37 লিঙ্গ : মহিলা	BSW4239456 ফটো উপলব্ধ	606 নাম : হৰিপ্রসাদ নায়ক পিতাৰ নাম: হৰনাথ নায়ক ঘৰ নং : ১৬০ বয়স : 35 লিঙ্গ : পুৰুষ	BSW4239445 ফটো উপলব্ধ
607 নাম : কল্পনা নায়ক পিতাৰ নাম: সাধন তাঁতি ঘৰ নং : ১৬০ বয়স : 30 লিঙ্গ : মহিলা	BSW0185504 ফটো উপলব্ধ	608 নাম : অসিতা নাইক পিতাৰ নাম: সৰজীত নাইক ঘৰ নং : 160 বয়স : 19 লিঙ্গ : মহিলা	PY0112680 ফটো উপলব্ধ	609 নাম : লালবিবি চৌহান স্বামীৰ নাম: কৰন চৌহান ঘৰ নং : ১৬১ বয়স : 50 লিঙ্গ : মহিলা	BSW4239478 ফটো উপলব্ধ
610 নাম : সুমতী চৌহান পিতাৰ নাম: কৰন চৌহান ঘৰ নং : ১৬১ বয়স : 30 লিঙ্গ : মহিলা	BSW0180521 ফটো উপলব্ধ	611 নাম : অনিতা চৌহান পিতাৰ নাম: কৰন চৌহান ঘৰ নং : ১৬১ বয়স : 27 লিঙ্গ : মহিলা	BSW0181792 ফটো উপলব্ধ	612 নাম : সুনিতা চৌহান পিতাৰ নাম: কৰন চৌহান ঘৰ নং : ১৬১ বয়স : 25 লিঙ্গ : মহিলা	BSW0301432 ফটো উপলব্ধ
613 নাম : অৰ্জুন কোঁৱৰ পিতাৰ নাম: ঠেলু কোঁৱৰ ঘৰ নং : ১৬২ বয়স : 80 লিঙ্গ : পুৰুষ	BSW4239489 ফটো উপলব্ধ	614 নাম : হেমন্তী কোঁৱৰ স্বামীৰ নাম: অৰ্জুন কোঁৱৰ ঘৰ নং : ১৬২ বয়স : 72 লিঙ্গ : মহিলা	BSW4239490 ফটো উপলব্ধ	615 নাম : জাদৱ বড়ো অন্যান্য: অৰাবিন্দ বড়ো ঘৰ নং : ১৬৩ বয়স : 53 লিঙ্গ : পুৰুষ	BSW4241592 ফটো উপলব্ধ
616 নাম : শ্যাম চৌহান পিতাৰ নাম: ঘাসৰাম চৌহান ঘৰ নং : ১৬৩ বয়স : 41 লিঙ্গ : পুৰুষ	BSW0513937 ফটো উপলব্ধ	617 নাম : ৰঞ্জিতা কোঁৱৰ পিতাৰ নাম: গোপী কোঁৱৰ ঘৰ নং : ১৬৩ বয়স : 39 লিঙ্গ : মহিলা	BSW4239514 ফটো উপলব্ধ	618 নাম : মমতা কোঁৱৰ পিতাৰ নাম: গোপী কোঁৱৰ ঘৰ নং : ১৬৩ বয়স : 37 লিঙ্গ : মহিলা	BSW0187724 ফটো উপলব্ধ
619 নাম : গোপাল কোঁৱৰ পিতাৰ নাম: গোপী কোঁৱৰ ঘৰ নং : ১৬৩ বয়স : 35 লিঙ্গ : পুৰুষ	BSW0171470 ফটো উপলব্ধ	620 নাম : অনিতা কোঁৱৰ খেৰীয়া পিতাৰ নাম: গোপী কোঁৱৰ ঘৰ নং : ১৬৩ বয়স : 27 লিঙ্গ : মহিলা	BSW0181594 ফটো উপলব্ধ	R 621 নাম : ৰাজিব বড়ো পিতাৰ নাম: জাদৱ বড়ো ঘৰ নং : ১৬৩ বয়স : 27 লিঙ্গ : পুৰুষ	BSW3871894 ফটো উপলব্ধ
622 নাম : সবিতা টোম্সা স্বামীৰ নাম: সুৰেন টোম্সা ঘৰ নং : ১৬৪ বয়স : 58 লিঙ্গ : মহিলা	BSW4239558 ফটো উপলব্ধ	623 নাম : জিতু তৰা পিতাৰ নাম: সুৰেন নায়ক ঘৰ নং : ১৬৪ বয়স : 40 লিঙ্গ : পুৰুষ	BSW4239569 ফটো উপলব্ধ	624 নাম : জিনতা তচা পিতাৰ নাম: সুৰেন তচা ঘৰ নং : ১৬৪ বয়স : 37 লিঙ্গ : মহিলা	BSW0185751 ফটো উপলব্ধ
625 নাম : সাবিত্ৰী তৰা পিতাৰ নাম: জিতু তচা ঘৰ নং : ১৬৪ বয়স : 33 লিঙ্গ : মহিলা	BSW0166991 ফটো উপলব্ধ	626 নাম : ধনমতি নায়ক স্বামীৰ নাম: উদয় নায়ক ঘৰ নং : ১৬৫ বয়স : 62 লিঙ্গ : মহিলা	BSW4239570 ফটো উপলব্ধ	627 নাম : উপেন নায়ক পিতাৰ নাম: উদয় নায়ক ঘৰ নং : ১৬৫ বয়স : 52 লিঙ্গ : পুৰুষ	BSW4239581 ফটো উপলব্ধ
628 নাম : উমেশ নায়ক পিতাৰ নাম: উদয় নায়ক ঘৰ নং : ১৬৫ বয়স : 46 লিঙ্গ : পুৰুষ	BSW4239605 ফটো উপলব্ধ	629 নাম : শকুন্তলা নায়ক স্বামীৰ নাম: উপেন নায়ক ঘৰ নং : ১৬৫ বয়স : 45 লিঙ্গ : মহিলা	BSW4239592 ফটো উপলব্ধ	630 নাম : পূৰ্ণিমা নায়ক পিতাৰ নাম: সনাতন তাঁতী ঘৰ নং : ১৬৫ বয়স : 37 লিঙ্গ : মহিলা	BSW0188680 ফটো উপলব্ধ



631 নাম : তুলসী নায়ক স্বামীৰ নাম: ধৰনী নায়ক ঘৰ নং : ১৬৫ বয়স : 36 লিঙ্গ : মহিলা	BSW0206136 ফটো উপলব্ধ	632 নাম : চুমন্ত নায়ক পিতাৰ নাম: উপেন নায়ক ঘৰ নং : ১৬৫ বয়স : 33 লিঙ্গ : পুৰুষ	BSW0166744 ফটো উপলব্ধ	633 নাম : পুৰন নায়ক পিতাৰ নাম: উপেন বড়ো ঘৰ নং : ১৬৫ বয়স : 30 লিঙ্গ : পুৰুষ	BSW0174862 ফটো উপলব্ধ
634 নাম : জয়ন্ত নায়ক পিতাৰ নাম: উপেন নায়ক ঘৰ নং : ১৬৫ বয়স : 28 লিঙ্গ : পুৰুষ	BSW0183624 ফটো উপলব্ধ	635 নাম : হেমন্ত নায়ক পিতাৰ নাম: উপেন নায়ক ঘৰ নং : ১৬৫ বয়স : 27 লিঙ্গ : পুৰুষ	BSW0182931 ফটো উপলব্ধ	636 নাম : ৰাতি নায়ক স্বামীৰ নাম: জয়ন্ত নায়ক ঘৰ নং : ১৬৫ বয়স : 27 লিঙ্গ : মহিলা	BSW0181610 ফটো উপলব্ধ
637 নাম : বিনোদ নায়ক পিতাৰ নাম: বন্দনা নায়ক ঘৰ নং : ১৬৭ বয়স : 60 লিঙ্গ : পুৰুষ	BSW4239638 ফটো উপলব্ধ	638 নাম : বাসন্তী নায়ক স্বামীৰ নাম: বিনোদ নায়ক ঘৰ নং : ১৬৭ বয়স : 52 লিঙ্গ : মহিলা	BSW4239649 ফটো উপলব্ধ	D 639 নাম : প্ৰমিলা মণ্ডল স্বামীৰ নাম: সুনীল মণ্ডল ঘৰ নং : ১৬৮ বয়স : 52 লিঙ্গ : মহিলা	BSW4239661 ফটো উপলব্ধ
640 নাম : বিজয় কিণ্ডো পিতাৰ নাম: পাত্ৰীচ কিণ্ডো ঘৰ নং : ১৬৯ বয়স : 41 লিঙ্গ : পুৰুষ	BSW4239683 ফটো উপলব্ধ	641 নাম : জ্যোতি কিণ্ডো পিতাৰ নাম: পাত্ৰীচ কিণ্ডো ঘৰ নং : ১৬৯ বয়স : 28 লিঙ্গ : মহিলা	BSW0174193 ফটো উপলব্ধ	642 নাম : জয়গোমনি মুন্ডা পিতাৰ নাম: শুকৰাম মুন্ডা ঘৰ নং : ১৭০ বয়স : 47 লিঙ্গ : মহিলা	BSW1554467 ফটো উপলব্ধ
643 নাম : লেঙৰ মুণ্ডা পিতাৰ নাম: শুকৰাম মুণ্ডা ঘৰ নং : ১৭০ বয়স : 45 লিঙ্গ : পুৰুষ	BSW4239707 ফটো উপলব্ধ	644 নাম : সৰিতা মুন্ডা স্বামীৰ নাম: লেঙৰ মুন্ডা ঘৰ নং : ১৭০ বয়স : 37 লিঙ্গ : মহিলা	BSW1554478 ফটো উপলব্ধ	645 নাম : সোমা মুন্ডা পিতাৰ নাম: শুকৰাম মুন্ডা ঘৰ নং : ১৭০ বয়স : 33 লিঙ্গ : পুৰুষ	BSW1554332 ফটো উপলব্ধ
646 নাম : প্ৰতিমা মুন্ডা স্বামীৰ নাম: সোমা মুন্ডা ঘৰ নং : ১৭০ বয়স : 32 লিঙ্গ : মহিলা	BSW1554489 ফটো উপলব্ধ	647 নাম : বাচ্চু মুণ্ডা পিতাৰ নাম: টঙলা মুণ্ডা ঘৰ নং : ১৭১ বয়স : 61 লিঙ্গ : পুৰুষ	BSW4239718 ফটো উপলব্ধ	648 নাম : শিশু কান্ত ভূমিজ পিতাৰ নাম: ফাগু ভূমিজ ঘৰ নং : ১৭১ বয়স : 56 লিঙ্গ : পুৰুষ	BSW4239730 ফটো উপলব্ধ
649 নাম : দাৰ্চকি ৰো মুণ্ডা স্বামীৰ নাম: বাচ্চু মুণ্ডা ঘৰ নং : ১৭১ বয়স : 55 লিঙ্গ : মহিলা	BSW4239729 ফটো উপলব্ধ	650 নাম : বান্দাই ভূমিজ স্বামীৰ নাম: শিশুকান্ত ভূমিজ ঘৰ নং : ১৭১ বয়স : 52 লিঙ্গ : মহিলা	BSW4239741 ফটো উপলব্ধ	651 নাম : মাৰ্কুছ মুণ্ডা পিতাৰ নাম: ৰীমচাই মুণ্ডা ঘৰ নং : ১৭১ বয়স : 37 লিঙ্গ : পুৰুষ	BSW0174243 ফটো উপলব্ধ
652 নাম : আসিতা মুন্ডা স্বামীৰ নাম: ৰমেন মুন্ডা ঘৰ নং : ১৭১ বয়স : 35 লিঙ্গ : মহিলা	BSW1554456 ফটো উপলব্ধ	653 নাম : চামেলী মুণ্ডা পিতাৰ নাম: বিচুৱা মুণ্ডা ঘৰ নং : ১৭১ বয়স : 34 লিঙ্গ : মহিলা	BSW0187351 ফটো উপলব্ধ	654 নাম : মমিতা ভূমিজ পিতাৰ নাম: শিশুকান্ত ভূমিজ ঘৰ নং : ১৭১ বয়স : 33 লিঙ্গ : মহিলা	BSW1554558 ফটো উপলব্ধ
655 নাম : প্ৰান্ত ভূমিজ পিতাৰ নাম: শিশুকান্ত ভূমিজ ঘৰ নং : 171 বয়স : 32 লিঙ্গ : পুৰুষ	PYI0141234 ফটো উপলব্ধ	656 নাম : ৰমেন মুন্ডা পিতাৰ নাম: বাচ্চু মুন্ডা ঘৰ নং : ১৭১ বয়স : 30 লিঙ্গ : পুৰুষ	BSW1554309 ফটো উপলব্ধ	657 নাম : লক্ষ্মী মুণ্ডা স্বামীৰ নাম: শ্যাম মুণ্ডা ঘৰ নং : ১৭১ বয়স : 30 লিঙ্গ : মহিলা	BSW0512335 ফটো উপলব্ধ
658 নাম : শ্যাম মুণ্ডা পিতাৰ নাম: বাচ্চু মুণ্ডা ঘৰ নং : ১৭১ বয়স : 27 লিঙ্গ : পুৰুষ	BSW0181552 ফটো উপলব্ধ	659 নাম : ৰাহুল মুণ্ডা পিতাৰ নাম: বাচ্চু মুণ্ডা ঘৰ নং : ১৭১ বয়স : 23 লিঙ্গ : পুৰুষ	BSW0580647 ফটো উপলব্ধ	660 নাম : প্ৰাঞ্জল ভূমিজ পিতাৰ নাম: শিশুকান্ত ভূমিজ ঘৰ নং : 171 বয়স : 21 লিঙ্গ : পুৰুষ	PYI0141242 ফটো উপলব্ধ



661 নাম : জনা মুণ্ডা পিতাৰ নাম: মাংথা মুণ্ডা ঘৰ নং : ১৭২ বয়স : 50 লিঙ্গ : পুৰুষ	BSW4239785 ফটো উপলব্ধ	662 নাম : কাৰ্মি মুণ্ডা পিতাৰ নাম: মাংথা মুণ্ডা ঘৰ নং : ১৭২ বয়স : 32 লিঙ্গ : মহিলা	BSW0184820 ফটো উপলব্ধ	663 নাম : আৰ্পা মুণ্ডা পিতাৰ নাম: পাৰবোচাই মুণ্ডা ঘৰ নং : ১৭৩ বয়স : 62 লিঙ্গ : মহিলা	BSW4239809 ফটো উপলব্ধ
664 নাম : টোপাল মুণ্ডা পিতাৰ নাম: মাৰ্চেল মুণ্ডা ঘৰ নং : ১৭৩ বয়স : 42 লিঙ্গ : পুৰুষ	BSW4239821 ফটো উপলব্ধ	665 নাম : বৈজয়ন্তী মুণ্ডা স্বামীৰ নাম: টোপাল মুণ্ডা ঘৰ নং : ১৭৩ বয়স : 38 লিঙ্গ : মহিলা	BSW4239832 ফটো উপলব্ধ	666 নাম : মাকনী বড়ো স্বামীৰ নাম: মহেন্দ্ৰ বড়ো ঘৰ নং : ১৭৫ বয়স : 47 লিঙ্গ : মহিলা	BSW4239854 ফটো উপলব্ধ
667 নাম : সুবংচা বড়ো পিতাৰ নাম: মহেন্দ্ৰ বড়ো ঘৰ নং : ১৭৫ বয়স : 22 লিঙ্গ : পুৰুষ	BSW0579573 ফটো উপলব্ধ	668 নাম : হৰি কাৰ্তিক বস্তম পিতাৰ নাম: চন্দ্ৰমনি বস্তম ঘৰ নং : ১৭৬ বয়স : 68 লিঙ্গ : পুৰুষ	BSW4239865 ফটো উপলব্ধ	669 নাম : দৰপতি বস্তম স্বামীৰ নাম: হৰি কাৰ্তিক বস্তম ঘৰ নং : ১৭৬ বয়স : 63 লিঙ্গ : মহিলা	BSW4239876 ফটো উপলব্ধ
E 670 নাম : সুমতি বস্তম স্বামীৰ নাম: কেদাৰ বস্তম ঘৰ নং : ১৭৬ বয়স : 39 লিঙ্গ : মহিলা	BSW4239898 ফটো উপলব্ধ	671 নাম : সুলোচনা বস্তম স্বামীৰ নাম: শ্যামল বস্তম ঘৰ নং : ১৭৬ বয়স : 35 লিঙ্গ : মহিলা	BSW0184242 ফটো উপলব্ধ	672 নাম : বিনা বস্তম স্বামীৰ নাম: কেদাৰ বস্তম ঘৰ নং : ১৭৬ বয়স : 33 লিঙ্গ : মহিলা	BSW0188201 ফটো উপলব্ধ
673 নাম : পাৰ্বতী তঁচা স্বামীৰ নাম: বীৰেন্দ্ৰ কুমাৰ তঁচা ঘৰ নং : ১৭৭ বয়স : 55 লিঙ্গ : মহিলা	BSW4239934 ফটো উপলব্ধ	674 নাম : নগেন্দ্ৰ টোঙ্গা পিতাৰ নাম: চক্ৰধৰ তঁচা ঘৰ নং : ১৭৭ বয়স : 52 লিঙ্গ : পুৰুষ	BSW4239945 ফটো উপলব্ধ	675 নাম : আকাশী তঁচা স্বামীৰ নাম: সুৰেন তঁচা ঘৰ নং : ১৭৭ বয়স : 46 লিঙ্গ : মহিলা	BSW4239956 ফটো উপলব্ধ
676 নাম : বিবেক তঁচা পিতাৰ নাম: বীৰেন্দ্ৰ তঁচা ঘৰ নং : ১৭৭ বয়স : 45 লিঙ্গ : পুৰুষ	BSW4239967 ফটো উপলব্ধ	677 নাম : অমিত তঁচা পিতাৰ নাম: বিৰেন তঁচা ঘৰ নং : ১৭৭ বয়স : 40 লিঙ্গ : পুৰুষ	BSW4239978 ফটো উপলব্ধ	678 নাম : বিতোপন তঁচা পিতাৰ নাম: বীৰেন্দ্ৰ তঁচা ঘৰ নং : ১৭৭ বয়স : 38 লিঙ্গ : পুৰুষ	BSW4239989 ফটো উপলব্ধ
679 নাম : সোনদীপ টোঙ্গা পিতাৰ নাম: নগেন্দ্ৰ টোঙ্গা ঘৰ নং : ১৭৭ বয়স : 28 লিঙ্গ : পুৰুষ	BSW0183731 ফটো উপলব্ধ	680 নাম : সুভোম তঁচা পিতাৰ নাম: নগেন্দ্ৰ তঁচা ঘৰ নং : ১৭৭ বয়স : 23 লিঙ্গ : পুৰুষ	BSW0525162 ফটো উপলব্ধ	681 নাম : চাঁদনি তঁচা স্বামীৰ নাম: অমিত তঁচা ঘৰ নং : ১৭৭ বয়স : 23 লিঙ্গ : মহিলা	BSW0531889 ফটো উপলব্ধ
682 নাম : মহেন্দ্ৰ বড়ো পিতাৰ নাম: ৰাজেন্দ্ৰ বড়ো ঘৰ নং : ১৭৯ বয়স : 52 লিঙ্গ : পুৰুষ	BSW4240000 ফটো উপলব্ধ	683 নাম : টংকেশ্বৰ বড়ো পিতাৰ নাম: ৰাজেন্দ্ৰ বড়ো ঘৰ নং : ১৭৯ বয়স : 48 লিঙ্গ : পুৰুষ	BSW4240022 ফটো উপলব্ধ	684 নাম : উৰ্মিলা বড়ো স্বামীৰ নাম: মহেন্দ্ৰ বড়ো ঘৰ নং : ১৭৯ বয়স : 45 লিঙ্গ : মহিলা	BSW4240011 ফটো উপলব্ধ
685 নাম : সমেন্দ্ৰ বড়ো পিতাৰ নাম: ৰাজেন্দ্ৰ বড়ো ঘৰ নং : ১৭৯ বয়স : 40 লিঙ্গ : পুৰুষ	BSW4240033 ফটো উপলব্ধ	686 নাম : জমুনা বড়ো স্বামীৰ নাম: টংকেশ্বৰ বড়ো ঘৰ নং : ১৭৯ বয়স : 40 লিঙ্গ : মহিলা	BSW4241694 ফটো উপলব্ধ	687 নাম : ৰুমিলা বৰো স্বামীৰ নাম: সমেন্দ্ৰ বৰো ঘৰ নং : ১৭৯ বয়স : 37 লিঙ্গ : মহিলা	BSW4241649 ফটো উপলব্ধ
688 নাম : গৌৰ ৰাজ বড়ো পিতাৰ নাম: ৰাজেন্দ্ৰ বড়ো ঘৰ নং : ১৭৯ বয়স : 34 লিঙ্গ : পুৰুষ	BSW4241683 ফটো উপলব্ধ	689 নাম : কল্পনা ৰাভা বড়ো স্বামীৰ নাম: গৌৰ ৰাজ বড়ো ঘৰ নং : ১৭৯ বয়স : 33 লিঙ্গ : মহিলা	BSW4241672 ফটো উপলব্ধ	690 নাম : অঞ্জলী বড়ো পিতাৰ নাম: মহেন্দ্ৰ বড়ো ঘৰ নং : ১৭৯ বয়স : 30 লিঙ্গ : মহিলা	BSW0050799 ফটো উপলব্ধ



691 নাম : মঞ্জলী বড়ো পিতাৰ নাম: মহেন্দ্ৰ বড়ো ঘৰ নং : ১৭৯ বয়স : 28 লিঙ্গ : মহিলা	BSW0051086 ফটো উপলব্ধ	692 নাম : লোকেশ্বৰ বড়ো পিতাৰ নাম: মহেন্দ্ৰ বড়ো ঘৰ নং : ১৭৯ বয়স : 25 লিঙ্গ : পুৰুষ	BSW0333401 ফটো উপলব্ধ	693 নাম : মনু বৰো পিতাৰ নাম: সমীন্দ্ৰ বৰো ঘৰ নং : 179 বয়স : 20 লিঙ্গ : পুৰুষ	PY10079947 ফটো উপলব্ধ
694 নাম : গৌমজৌৰ শ্ৰীগীয়াৰী পিতাৰ নাম: নিৰান বড়ো ঘৰ নং : ১৭৯ ক বয়স : 28 লিঙ্গ : পুৰুষ	BSW0335042 ফটো উপলব্ধ	695 নাম : চম্পা বড়ো পিতাৰ নাম: বাজেন্দ্ৰ বড়ো ঘৰ নং : ১৭৯ক বয়স : 47 লিঙ্গ : মহিলা	BSW4241730 ফটো উপলব্ধ	D 696 নাম : কল্যাণী দে স্বামীৰ নাম: নিতাই দে ঘৰ নং : ১৮১ বয়স : 75 লিঙ্গ : মহিলা	BSW4240055 ফটো উপলব্ধ
D 697 নাম : তাপস দে পিতাৰ নাম: নিতাই দে ঘৰ নং : ১৮১ বয়স : 52 লিঙ্গ : পুৰুষ	BSW4240066 ফটো উপলব্ধ	D 698 নাম : ভজহৰি বসু পিতাৰ নাম: সত্যেন্দ্ৰ বসু ঘৰ নং : ১৮২ বয়স : 60 লিঙ্গ : পুৰুষ	BSW4240088 ফটো উপলব্ধ	699 নাম : বাধৰানী দে স্বামীৰ নাম: অধীৰকুমাৰ দে ঘৰ নং : ১৮৩ বয়স : 80 লিঙ্গ : মহিলা	BSW4240102 ফটো উপলব্ধ
S 700 নাম : গোপাল দে পিতাৰ নাম: অধীৰকুমাৰ দে ঘৰ নং : ১৮৩ বয়স : 55 লিঙ্গ : পুৰুষ	BSW4240113 ফটো উপলব্ধ	701 নাম : গবিন্দ দে পিতাৰ নাম: অধীৰ কুমাৰ দে ঘৰ নং : 183 বয়স : 50 লিঙ্গ : পুৰুষ	PY10027904 ফটো উপলব্ধ	D 702 নাম : আনন্দ দে পিতাৰ নাম: অধীৰকুমাৰ দে ঘৰ নং : ১৮৩ বয়স : 46 লিঙ্গ : পুৰুষ	BSW4240146 ফটো উপলব্ধ
703 নাম : প্ৰেমানন্দ দে মাতৃৰ নাম: বাধৰানী দে ঘৰ নং : ১৮৩ বয়স : 46 লিঙ্গ : পুৰুষ	BSW4240168 ফটো উপলব্ধ	D 704 নাম : শিবানী দে স্বামীৰ নাম: গোপাল দে ঘৰ নং : ১৮৩ বয়স : 46 লিঙ্গ : মহিলা	BSW4240124 ফটো উপলব্ধ	705 নাম : হৰেন্দ্ৰ দে মাতৃৰ নাম: বাধৰানী দে ঘৰ নং : ১৮৩ বয়স : 44 লিঙ্গ : পুৰুষ	BSW4240179 ফটো উপলব্ধ
706 নাম : সৰস্বতী দে স্বামীৰ নাম: আনন্দ দে ঘৰ নং : ১৮৩ বয়স : 44 লিঙ্গ : মহিলা	BSW0053348 ফটো উপলব্ধ	707 নাম : বীতা দে স্বামীৰ নাম: প্ৰেমানন্দ দে ঘৰ নং : ১৮৩ বয়স : 39 লিঙ্গ : মহিলা	BSW4240180 ফটো উপলব্ধ	708 নাম : দশমী ডে স্বামীৰ নাম: গবিন্দ ডে ঘৰ নং : ১৮৩ বয়স : 35 লিঙ্গ : মহিলা	BSW0468074 ফটো উপলব্ধ
S2 709 নাম : নেহা দে পিতাৰ নাম: আনন্দ দে ঘৰ নং : ১৮৩ বয়স : 23 লিঙ্গ : মহিলা	BSW0533935 ফটো উপলব্ধ	710 নাম : অনীল মণ্ডল পিতাৰ নাম: অশীনী মণ্ডল ঘৰ নং : ১৮৩ গ বয়স : 60 লিঙ্গ : পুৰুষ	BSW0482448 ফটো উপলব্ধ	711 নাম : নমিতা বড়ো স্বামীৰ নাম: অনীল বড়ো ঘৰ নং : ১৮৩ গ বয়স : 45 লিঙ্গ : মহিলা	BSW0494419 ফটো উপলব্ধ
712 নাম : কবিতা বামচিয়াৰী পিতাৰ নাম: গজেন্দ্ৰ বামচিয়াৰী ঘৰ নং : ১৮৩ ক বয়স : 27 লিঙ্গ : পুৰুষ	BSW0186650 ফটো উপলব্ধ	713 নাম : বিৰখাং বড়ো পিতাৰ নাম: সম্বৰ বড়ো ঘৰ নং : ১৮৩ খ বয়স : 34 লিঙ্গ : পুৰুষ	BSW0171421 ফটো উপলব্ধ	714 নাম : সোমবাৰ বড়ো পিতাৰ নাম: কবি বাম বড়ো ঘৰ নং : ১৮৩খ বয়স : 60 লিঙ্গ : পুৰুষ	BSW4240215 ফটো উপলব্ধ
715 নাম : গজেন্দ্ৰ বামচিয়াৰী পিতাৰ নাম: সুখমল বামচিয়াৰী ঘৰ নং : ১৮৩ক বয়স : 55 লিঙ্গ : পুৰুষ	BSW4240191 ফটো উপলব্ধ	716 নাম : আনথৈপ বড়ো স্বামীৰ নাম: সম্বৰ বড়ো ঘৰ নং : ১৮৩খ বয়স : 52 লিঙ্গ : মহিলা	BSW4240226 ফটো উপলব্ধ	717 নাম : সুশীলা বামচিয়াৰী স্বামীৰ নাম: গজেন্দ্ৰ বামচিয়াৰী ঘৰ নং : ১৮৩ক বয়স : 50 লিঙ্গ : মহিলা	BSW4240204 ফটো উপলব্ধ
718 নাম : অঞ্জলী বড়ো স্বামীৰ নাম: সম্বৰ বড়ো ঘৰ নং : ১৮৩খ বয়স : 44 লিঙ্গ : মহিলা	BSW4240237 ফটো উপলব্ধ	719 নাম : ধৰন্ধৰ ঠাকুৰ পিতাৰ নাম: যোগেন্দ্ৰ ঠাকুৰ ঘৰ নং : ১৮৫ বয়স : 60 লিঙ্গ : পুৰুষ	BSW4240282 ফটো উপলব্ধ	S 720 নাম : কৃষ্ণাৱতী ঠাকুৰ স্বামীৰ নাম: ধৰন্ধৰ ঠাকুৰ ঘৰ নং : ১৮৫ বয়স : 47 লিঙ্গ : মহিলা	BSW4240293 ফটো উপলব্ধ



<p>D 721</p> <p>BSW4240306</p> <p>নাম : সুৰজিত বসু পিতাৰ নাম: সত্যেন্দ্ৰ বসু ঘৰ নং : ১৮৬ বয়স : 63 লিঙ্গ : পুৰুষ</p> <p>ফটো উপলব্ধ</p>	<p>D 722</p> <p>BSW4240317</p> <p>নাম : মীনা বসু স্বামীৰ নাম: সুৰজিত বসু ঘৰ নং : ১৮৬ বয়স : 55 লিঙ্গ : মহিলা</p> <p>ফটো উপলব্ধ</p>	<p>723</p> <p>BSW4240340</p> <p>নাম : হীৰালাল ঠাকুৰ পিতাৰ নাম: বুনিলাল ঠাকুৰ ঘৰ নং : ১৮৭ বয়স : 50 লিঙ্গ : পুৰুষ</p> <p>ফটো উপলব্ধ</p>
<p>724</p> <p>BSW4240351</p> <p>নাম : সৰস্বতী দেবী স্বামীৰ নাম: হীৰালাল ঠাকুৰ ঘৰ নং : ১৮৭ বয়স : 46 লিঙ্গ : মহিলা</p> <p>ফটো উপলব্ধ</p>	<p>725</p> <p>BSW4240362</p> <p>নাম : বামকৰন ঠাকুৰ পিতাৰ নাম: বুনিলাল ঠাকুৰ ঘৰ নং : ১৮৭ বয়স : 44 লিঙ্গ : পুৰুষ</p> <p>ফটো উপলব্ধ</p>	<p>726</p> <p>BSW4240373</p> <p>নাম : তাৰামনি ঠাকুৰ স্বামীৰ নাম: বামকৰন ঠাকুৰ ঘৰ নং : ১৮৭ বয়স : 40 লিঙ্গ : মহিলা</p> <p>ফটো উপলব্ধ</p>
<p>727</p> <p>BSW0423400</p> <p>নাম : নমিতা দেবী পিতাৰ নাম: হীৰালাল ঠাকুৰ ঘৰ নং : ১৮৭ বয়স : 25 লিঙ্গ : মহিলা</p> <p>ফটো উপলব্ধ</p>	<p>728</p> <p>PYI0007682</p> <p>নাম : ববিতা দেবী পিতাৰ নাম: হীৰালাল ঠাকুৰ ঘৰ নং : 187 বয়স : 20 লিঙ্গ : মহিলা</p> <p>ফটো উপলব্ধ</p>	<p>729</p> <p>PYI0091603</p> <p>নাম : বাজা ঠাকুৰ পিতাৰ নাম: বামকৰন ঠাকুৰ ঘৰ নং : 187 বয়স : 20 লিঙ্গ : পুৰুষ</p> <p>ফটো উপলব্ধ</p>
<p>730</p> <p>BSW4240395</p> <p>নাম : কৃষ্ণদাস চৌহান পিতাৰ নাম: চুকুৰাম চৌহান ঘৰ নং : ১৯০ বয়স : 85 লিঙ্গ : পুৰুষ</p> <p>ফটো উপলব্ধ</p>	<p>731</p> <p>BSW4240408</p> <p>নাম : ঠাকু চৌহান স্বামীৰ নাম: পদুম চৌহান ঘৰ নং : ১৯০ বয়স : 55 লিঙ্গ : মহিলা</p> <p>ফটো উপলব্ধ</p>	<p>732</p> <p>BSW1554569</p> <p>নাম : নীলম চৌহান পিতাৰ নাম: কৃষ্ণদাস চৌহান ঘৰ নং : ১৯০ বয়স : 37 লিঙ্গ : মহিলা</p> <p>ফটো উপলব্ধ</p>
<p>733</p> <p>BSW1554570</p> <p>নাম : উমা চৌহান পিতাৰ নাম: কৃষ্ণদাস চৌহান ঘৰ নং : ১৯০ বয়স : 34 লিঙ্গ : মহিলা</p> <p>ফটো উপলব্ধ</p>	<p>S 734</p> <p>BSW1554581</p> <p>নাম : সন্মিতা চৌহান পিতাৰ নাম: কৃষ্ণদাস চৌহান ঘৰ নং : ১৯০ বয়স : 33 লিঙ্গ : মহিলা</p> <p>ফটো উপলব্ধ</p>	<p>735</p> <p>BSW4240420</p> <p>নাম : বৈশাণু বড়ো পিতাৰ নাম: গাবজৈৰ বড়ো ঘৰ নং : ১৯১ বয়স : 55 লিঙ্গ : পুৰুষ</p> <p>ফটো উপলব্ধ</p>
<p>736</p> <p>BSW4240431</p> <p>নাম : চানশ্ৰী বসুমতাৰী স্বামীৰ নাম: বৈশাণু বড়ো ঘৰ নং : ১৯১ বয়স : 50 লিঙ্গ : মহিলা</p> <p>ফটো উপলব্ধ</p>	<p>737</p> <p>BSW0169110</p> <p>নাম : নিতন বড়ো পিতাৰ নাম: বৈশাণু বড়ো ঘৰ নং : ১৯১ বয়স : 29 লিঙ্গ : পুৰুষ</p> <p>ফটো উপলব্ধ</p>	<p>738</p> <p>BSW3882453</p> <p>নাম : মণি বড়ো পিতাৰ নাম: বৈশাণু বড়ো ঘৰ নং : ১৯১ বয়স : 21 লিঙ্গ : মহিলা</p> <p>ফটো উপলব্ধ</p>
<p>739</p> <p>BSW3882503</p> <p>নাম : মামণি বড়ো পিতাৰ নাম: বৈশাণু বড়ো ঘৰ নং : ১৯১ বয়স : 21 লিঙ্গ : মহিলা</p> <p>ফটো উপলব্ধ</p>	<p>740</p> <p>BSW4240475</p> <p>নাম : মীৰাবানী দে স্বামীৰ নাম: সাধন দে ঘৰ নং : ১৯২ বয়স : 55 লিঙ্গ : মহিলা</p> <p>ফটো উপলব্ধ</p>	<p>741</p> <p>BSW4240486</p> <p>নাম : ভানু দে পিতাৰ নাম: অমলকুমাৰ দে ঘৰ নং : ১৯২ বয়স : 54 লিঙ্গ : পুৰুষ</p> <p>ফটো উপলব্ধ</p>
<p>742</p> <p>BSW4240497</p> <p>নাম : বতনকুমাৰ দে পিতাৰ নাম: অমলকুমাৰ দে ঘৰ নং : ১৯২ বয়স : 52 লিঙ্গ : পুৰুষ</p> <p>ফটো উপলব্ধ</p>	<p>743</p> <p>BSW4240500</p> <p>নাম : ৰেখাবানী দে স্বামীৰ নাম: বতনকুমাৰ দে ঘৰ নং : ১৯২ বয়স : 48 লিঙ্গ : মহিলা</p> <p>ফটো উপলব্ধ</p>	<p>744</p> <p>BSW4240511</p> <p>নাম : তপন কুমাৰ দে পিতাৰ নাম: অমল কুমাৰ দে ঘৰ নং : ১৯২ বয়স : 46 লিঙ্গ : পুৰুষ</p> <p>ফটো উপলব্ধ</p>
<p>745</p> <p>BSW4240522</p> <p>নাম : পূৰ্ণিমা দে স্বামীৰ নাম: তপনকুমাৰ দে ঘৰ নং : ১৯২ বয়স : 42 লিঙ্গ : মহিলা</p> <p>ফটো উপলব্ধ</p>	<p>746</p> <p>BSW0412353</p> <p>নাম : সীমা পাল স্বামীৰ নাম: ভানু দে ঘৰ নং : ১৯২ বয়স : 40 লিঙ্গ : মহিলা</p> <p>ফটো উপলব্ধ</p>	<p>747</p> <p>BSW4240533</p> <p>নাম : সুমন দে পিতাৰ নাম: সাধনকুমাৰ দে ঘৰ নং : ১৯২ বয়স : 38 লিঙ্গ : পুৰুষ</p> <p>ফটো উপলব্ধ</p>
<p>748</p> <p>BSW0301242</p> <p>নাম : হাৰাধন দে পিতাৰ নাম: বিদু দে ঘৰ নং : ১৯২ বয়স : 38 লিঙ্গ : পুৰুষ</p> <p>ফটো উপলব্ধ</p>	<p>749</p> <p>BSW0057547</p> <p>নাম : সঞ্জু দে পিতাৰ নাম: সাধন দে ঘৰ নং : ১৯২ বয়স : 37 লিঙ্গ : পুৰুষ</p> <p>ফটো উপলব্ধ</p>	<p>750</p> <p>BSW0057638</p> <p>নাম : সুজীত দে পিতাৰ নাম: সাধন দে ঘৰ নং : ১৯২ বয়স : 35 লিঙ্গ : পুৰুষ</p> <p>ফটো উপলব্ধ</p>



751 নাম : সংকু দে পিতাৰ নাম: সাধন দে ঘৰ নং : ১৯২ বয়স : 33 লিঙ্গ : পুৰুষ	BSW0057687 ফটো উপলব্ধ	752 নাম : মধু দে পিতাৰ নাম: বিদু ভূষণ দে ঘৰ নং : ১৯২ বয়স : 29 লিঙ্গ : পুৰুষ	BSW0301531 ফটো উপলব্ধ	753 নাম : দেৱী দত্ত দে স্বামীৰ নাম: সংকু দে ঘৰ নং : ১৯২ বয়স : 29 লিঙ্গ : মহিলা	BSW0423384 ফটো উপলব্ধ
754 নাম : নন্দন কুঃ দে পিতাৰ নাম: ৰতন কুঃ দে ঘৰ নং : ১৯২ বয়স : 27 লিঙ্গ : পুৰুষ	BSW0183293 ফটো উপলব্ধ	755 নাম : ৰানী দে পিতাৰ নাম: ৰতন কুমাৰ দে ঘৰ নং : 192 বয়স : 20 লিঙ্গ : মহিলা	PYI0074732 ফটো উপলব্ধ	D 756 নাম : দীপকু পাল পিতাৰ নাম: নিৰাৰন পাল ঘৰ নং : ১৯৫ বয়স : 68 লিঙ্গ : পুৰুষ	BSW4240555 ফটো উপলব্ধ
D 757 নাম : দীপীকা পাল স্বামীৰ নাম: দীপক পাল ঘৰ নং : ১৯৫ বয়স : 58 লিঙ্গ : মহিলা	BSW4240566 ফটো উপলব্ধ	758 নাম : বেবী ৰাণী সাহা পাল স্বামীৰ নাম: মানিক পাল ঘৰ নং : ১৯৫ বয়স : 39 লিঙ্গ : মহিলা	BSW0301614 ফটো উপলব্ধ	759 নাম : অজয় পাল মাতৃৰ নাম: দীপিকা পাল ঘৰ নং : ১৯৫ বয়স : 32 লিঙ্গ : পুৰুষ	BSW0301515 ফটো উপলব্ধ
760 নাম : পাৰো পল স্বামীৰ নাম: অজয় পাল ঘৰ নং : ১৯৫ বয়স : 31 লিঙ্গ : মহিলা	BSW0558684 ফটো উপলব্ধ	E 761 নাম : চিন চৌধুৰী স্বামীৰ নাম: সুবীৰ চৌধুৰী ঘৰ নং : ১৯৭ বয়স : 62 লিঙ্গ : মহিলা	BSW4240602 ফটো উপলব্ধ	762 নাম : সমীৰ চৌধুৰী পিতাৰ নাম: চুৰ্কেলাল চৌধুৰী ঘৰ নং : ১৯৭ বয়স : 57 লিঙ্গ : পুৰুষ	BSW4240613 ফটো উপলব্ধ
763 নাম : দীপালী চৌধুৰী স্বামীৰ নাম: সমীৰ চৌধুৰী ঘৰ নং : ১৯৭ বয়স : 50 লিঙ্গ : মহিলা	BSW4240624 ফটো উপলব্ধ	S 764 নাম : পম্পী চৌধুৰী পিতাৰ নাম: সুবীৰ চৌধুৰী ঘৰ নং : ১৯৭ বয়স : 40 লিঙ্গ : মহিলা	BSW4240635 ফটো উপলব্ধ	765 নাম : বিম্পী চৌধুৰী পিতাৰ নাম: সুবীৰ চৌধুৰী ঘৰ নং : ১৯৭ বয়স : 35 লিঙ্গ : মহিলা	BSW4240657 ফটো উপলব্ধ
S 766 নাম : পিংকী চৌধুৰী পিতাৰ নাম: সুবীৰ চৌধুৰী ঘৰ নং : ১৯৭ বয়স : 33 লিঙ্গ : মহিলা	BSW4240646 ফটো উপলব্ধ	767 নাম : ৰিমা চৌধুৰী পিতাৰ নাম: সমীৰ চৌধুৰী ঘৰ নং : ১৯৭ বয়স : 29 লিঙ্গ : মহিলা	BSW0181842 ফটো উপলব্ধ	768 নাম : জাৰী বড়ো পিতাৰ নাম: প্ৰফুল্ল বড়ো ঘৰ নং : ১৯৭ বয়স : 24 লিঙ্গ : মহিলা	BSW0489278 ফটো উপলব্ধ
769 নাম : বিবেক বড়ো পিতাৰ নাম: আদিত খুংগুৰ বড়ো ঘৰ নং : ১৯৭ বয়স : 23 লিঙ্গ : পুৰুষ	BSW0483743 ফটো উপলব্ধ	S 770 নাম : হায়না বড়ো পিতাৰ নাম: প্ৰফুল্ল বড়ো ঘৰ নং : ১৯৭ বয়স : 30 লিঙ্গ : মহিলা	BSW0186460 ফটো উপলব্ধ	771 নাম : হাংমাত্ৰী বড়ো পিতাৰ নাম: প্ৰফুল্ল বড়ো ঘৰ নং : ১৯৭ বয়স : 27 লিঙ্গ : মহিলা	BSW0176511 ফটো উপলব্ধ
772 নাম : প্ৰফুল্ল বড়ো পিতাৰ নাম: চাহীৰু বড়ো ঘৰ নং : ১৯৭ বয়স : 52 লিঙ্গ : পুৰুষ	BSW4240680 ফটো উপলব্ধ	773 নাম : অদিত খুংগুৰ বড়ো পিতাৰ নাম: বিপিন বড়ো ঘৰ নং : ১৯৭ বয়স : 50 লিঙ্গ : পুৰুষ	BSW4240668 ফটো উপলব্ধ	774 নাম : নিৰ্মালী বড়ো স্বামীৰ নাম: প্ৰফুল্ল বড়ো ঘৰ নং : ১৯৭ বয়স : 45 লিঙ্গ : মহিলা	BSW4240691 ফটো উপলব্ধ
775 নাম : প্ৰমিলা বড়ো স্বামীৰ নাম: আদিত খুংগুৰ বড়ো ঘৰ নং : ১৯৭ বয়স : 43 লিঙ্গ : মহিলা	BSW4240679 ফটো উপলব্ধ	776 নাম : গনেশ দাস পিতাৰ নাম: গংগা দাস ঘৰ নং : ১৯৮ বয়স : 34 লিঙ্গ : পুৰুষ	BSW4241230 ফটো উপলব্ধ	777 নাম : ৰাজু সোনাৰী পিতাৰ নাম: লখিৰাম সোনাৰী ঘৰ নং : 198 বয়স : 33 লিঙ্গ : পুৰুষ	PYI0115113 ফটো উপলব্ধ
778 নাম : অশ্বিনী সোণাৰী অন্যান্য: অনুপ সোণাৰী ঘৰ নং : ১৯৮ বয়স : 30 লিঙ্গ : মহিলা	BSW0341438 ফটো উপলব্ধ	779 নাম : ৰচানন্দ নায়ক পিতাৰ নাম: সিনিবাস নায়ক ঘৰ নং : ২০০ বয়স : 80 লিঙ্গ : পুৰুষ	BSW4240715 ফটো উপলব্ধ	780 নাম : নৰেশ নায়ক পিতাৰ নাম: ৰচানন্দ নায়ক ঘৰ নং : ২০০ বয়স : 50 লিঙ্গ : পুৰুষ	BSW4240771 ফটো উপলব্ধ



781 নাম : ভাৰতী নায়ক স্বামীৰ নাম: নৰেশ নায়ক ঘৰ নং : ২০০ বয়স : 48 লিঙ্গ : মহিলা	BSW4240782 ফটো উপলব্ধ	782 নাম : পূৰ্ণিমা নায়ক স্বামীৰ নাম: খ্ৰীচো নায়ক ঘৰ নং : ২০০ বয়স : 48 লিঙ্গ : মহিলা	BSW4240737 ফটো উপলব্ধ	783 নাম : পৰেশ নায়ক পিতাৰ নাম: ৰচানন্দ নায়ক ঘৰ নং : ২০০ বয়স : 44 লিঙ্গ : পুৰুষ	BSW4240748 ফটো উপলব্ধ
784 নাম : নিৰেশ নায়ক পিতাৰ নাম: ৰচানন্দ নায়ক ঘৰ নং : ২০০ বয়স : 42 লিঙ্গ : পুৰুষ	BSW4240759 ফটো উপলব্ধ	R 785 নাম : পঞ্চম নায়ক পিতাৰ নাম: ৰচানন্দ নায়ক ঘৰ নং : ২০০ বয়স : 39 লিঙ্গ : পুৰুষ	BSW4240760 ফটো উপলব্ধ	786 নাম : ফাগুনি নায়ক স্বামীৰ নাম: নিৰেশ নায়ক ঘৰ নং : ২০০ বয়স : 37 লিঙ্গ : মহিলা	BSW1554412 ফটো উপলব্ধ
R 787 নাম : ফাগুনি নায়ক স্বামীৰ নাম: নিৰেশ নায়ক ঘৰ নং : ২০০ বয়স : 32 লিঙ্গ : মহিলা	BSW3873338 ফটো উপলব্ধ	788 নাম : নিলিমা নায়ক পিতাৰ নাম: গিৰিশ নায়ক ঘৰ নং : ২০০ বয়স : 28 লিঙ্গ : মহিলা	BSW0301622 ফটো উপলব্ধ	789 নাম : তৰণ নায়ক পিতাৰ নাম: নৰেশ নায়ক ঘৰ নং : ২০০ বয়স : 28 লিঙ্গ : পুৰুষ	BSW0301333 ফটো উপলব্ধ
790 নাম : ৰতনী নায়ক স্বামীৰ নাম: ক্ষুদ্ৰ নায়ক ঘৰ নং : ২০২ বয়স : 50 লিঙ্গ : মহিলা	BSW4240793 ফটো উপলব্ধ	791 নাম : নাথিয়েল ওৰাং পিতাৰ নাম: চিমন ওৰাং ঘৰ নং : ২০৩ বয়স : 66 লিঙ্গ : পুৰুষ	BSW4240817 ফটো উপলব্ধ	792 নাম : গাব্ৰেল ওৰাং পিতাৰ নাম: নাথিয়েল ওৰাং ঘৰ নং : ২০৩ বয়স : 43 লিঙ্গ : পুৰুষ	BSW4240839 ফটো উপলব্ধ
793 নাম : প্ৰভুদাস ওৰাং পিতাৰ নাম: নাথিয়েল ওৰাং ঘৰ নং : ২০৩ বয়স : 41 লিঙ্গ : পুৰুষ	BSW4240840 ফটো উপলব্ধ	794 নাম : তিপ্ৰ মুণ্ডা পিতাৰ নাম: ধানচান্দ মুণ্ডা ঘৰ নং : ২০৪ বয়স : 55 লিঙ্গ : পুৰুষ	BSW4240851 ফটো উপলব্ধ	795 নাম : জচিন্তা মুণ্ডা স্বামীৰ নাম: টিপ্ৰ মুণ্ডা ঘৰ নং : ২০৪ বয়স : 50 লিঙ্গ : মহিলা	BSW4240862 ফটো উপলব্ধ
796 নাম : মনি কোৱৰ পিতাৰ নাম: চোমা মুণ্ডা ঘৰ নং : ২০৫ বয়স : 34 লিঙ্গ : মহিলা	BSW0171181 ফটো উপলব্ধ	797 নাম : দীপমালা লোহাৰ স্বামীৰ নাম: লক্ষীৰাম মুণ্ডা ঘৰ নং : ২০৫ বয়স : 32 লিঙ্গ : মহিলা	BSW0328500 ফটো উপলব্ধ	798 নাম : সূক্ৰাট নাগ পিতাৰ নাম: ৰঘুনাথ নাগ ঘৰ নং : ২০৬ বয়স : 50 লিঙ্গ : পুৰুষ	PY10082628 ফটো উপলব্ধ
799 নাম : শশি তৰ্চা স্বামীৰ নাম: শিৱ ৰাম তৰ্চা ঘৰ নং : ২০৬গ বয়স : 62 লিঙ্গ : মহিলা	BSW4240942 ফটো উপলব্ধ	800 নাম : দীপক তৰ্চা পিতাৰ নাম: শিৱ ৰাম তৰ্চা ঘৰ নং : ২০৬গ বয়স : 40 লিঙ্গ : পুৰুষ	BSW4240964 ফটো উপলব্ধ	801 নাম : কৰুণা তৰ্চা স্বামীৰ নাম: দীপক তৰ্চা ঘৰ নং : ২০৬গ বয়স : 39 লিঙ্গ : মহিলা	BSW4240975 ফটো উপলব্ধ
E 802 নাম : ইন্দ্ৰ তঁচা পিতাৰ নাম: মাইনো তঁচা ঘৰ নং : ২০৭ বয়স : 48 লিঙ্গ : পুৰুষ	BSW4240997 ফটো উপলব্ধ	803 নাম : মাজনী তঁচা স্বামীৰ নাম: ইন্দ্ৰ তঁচা ঘৰ নং : ২০৭ বয়স : 42 লিঙ্গ : মহিলা	BSW4241003 ফটো উপলব্ধ	E 804 নাম : সাবিত্ৰী গৌৰালা স্বামীৰ নাম: মনন গৌৰালা ঘৰ নং : ২০৭ক বয়স : 60 লিঙ্গ : মহিলা	BSW4241025 ফটো উপলব্ধ
805 নাম : পদোশ্বৰী তেলী স্বামীৰ নাম: বৃধৰাম তেলী ঘৰ নং : ২০৮ বয়স : 60 লিঙ্গ : মহিলা	BSW4241047 ফটো উপলব্ধ	806 নাম : এন্থনি মুণ্ডা পিতাৰ নাম: টিপ্ৰ মুণ্ডা ঘৰ নং : ২০৮ বয়স : 36 লিঙ্গ : পুৰুষ	BSW0222695 ফটো উপলব্ধ	807 নাম : সুনিতা মুণ্ডা স্বামীৰ নাম: এন্থনি মুণ্ডা ঘৰ নং : ২০৮ বয়স : 33 লিঙ্গ : মহিলা	BSW0222745 ফটো উপলব্ধ
808 নাম : মৃদলা তেলী পিতাৰ নাম: বৃদ্ধ ৰাম তেলী ঘৰ নং : ২০৮ বয়স : 33 লিঙ্গ : মহিলা	PY10123216 ফটো উপলব্ধ	809 নাম : পাৰ্বতী তেলী মাতৃৰ নাম: চম্পা তেলী ঘৰ নং : ২০৮ বয়স : 29 লিঙ্গ : মহিলা	BSW0301572 ফটো উপলব্ধ	810 নাম : মাৰ্চেল মুণ্ডা পিতাৰ নাম: টিপাৰু মুণ্ডা ঘৰ নং : ২০৮ বয়স : 28 লিঙ্গ : পুৰুষ	BSW0222836 ফটো উপলব্ধ



811 নাম : বিমলা তেলী স্বামীৰ নাম: কৃষ্ণ তেলী ঘৰ নং : ২০৮ক বয়স : 54 লিঙ্গ : মহিলা	BSW0222679 ফটো উপলব্ধ	812 নাম : তিলক তেলী পিতাৰ নাম: কৃষ্ণ তেলী ঘৰ নং : ২০৮ক বয়স : 36 লিঙ্গ : পুৰুষ	BSW0222729 ফটো উপলব্ধ	813 নাম : বীৰাচ মণি তেলী স্বামীৰ নাম: তিলক তেলী ঘৰ নং : ২০৮ক বয়স : 32 লিঙ্গ : মহিলা	BSW0419689 ফটো উপলব্ধ
814 নাম : গজেন গৌৱালা পিতাৰ নাম: মদন গৌৱালা ঘৰ নং : ২০৯ক বয়স : 36 লিঙ্গ : পুৰুষ	BSW0222976 ফটো উপলব্ধ	815 নাম : অংগদ গৌৱালা পিতাৰ নাম: মদন গৌৱালা ঘৰ নং : ২০৯ক বয়স : 33 লিঙ্গ : পুৰুষ	BSW0223016 ফটো উপলব্ধ	816 নাম : খ্ৰীটো নায়ক পিতাৰ নাম: বচানন্দ নায়ক ঘৰ নং : ২১০ বয়স : 52 লিঙ্গ : পুৰুষ	BSW4241058 ফটো উপলব্ধ
817 নাম : সন্তুচ তঁচা পিতাৰ নাম: অৰ্জুন তঁচা ঘৰ নং : ২১১ বয়স : 44 লিঙ্গ : পুৰুষ	BSW4241081 ফটো উপলব্ধ	818 নাম : দ্বীপ তঁচা পিতাৰ নাম: সন্তোষ তঁচা ঘৰ নং : 211 বয়স : 27 লিঙ্গ : পুৰুষ	BSW0545640 ফটো উপলব্ধ	819 নাম : সঞ্জীত তঁচা পিতাৰ নাম: সন্তোষ তঁচা ঘৰ নং : ২১১ বয়স : 26 লিঙ্গ : পুৰুষ	BSW0488205 ফটো উপলব্ধ
820 নাম : সনিমা বড়ো স্বামীৰ নাম: দ্বীপ তঁচা ঘৰ নং : 211 বয়স : 25 লিঙ্গ : মহিলা	BSW0514836 ফটো উপলব্ধ	821 নাম : ৰাজলক্ষ্মী চক্ৰবৰ্তী পিতাৰ নাম: আখিলৰঞ্জন চক্ৰবৰ্তী ঘৰ নং : ২১৩ বয়স : 72 লিঙ্গ : মহিলা	BSW4241105 ফটো উপলব্ধ	822 নাম : শ্যামলী চক্ৰবৰ্তী পিতাৰ নাম: আখিলৰঞ্জন চক্ৰবৰ্তী ঘৰ নং : ২১৩ বয়স : 63 লিঙ্গ : মহিলা	BSW4241138 ফটো উপলব্ধ
823 নাম : সতপা চক্ৰবৰ্তী পিতাৰ নাম: আখিলৰঞ্জন চক্ৰবৰ্তী ঘৰ নং : ২১৩ বয়স : 61 লিঙ্গ : মহিলা	BSW4241149 ফটো উপলব্ধ	824 নাম : তনয় চক্ৰবৰ্তী পিতাৰ নাম: মনিন্দ্ৰ চক্ৰবৰ্তী ঘৰ নং : ২১৩ বয়স : 31 লিঙ্গ : পুৰুষ	BSW0224147 ফটো উপলব্ধ	825 নাম : শাখাৰাম পানিকা পিতাৰ নাম: সোণাইৰাম পানিকা ঘৰ নং : ২১৪ বয়স : 68 লিঙ্গ : পুৰুষ	BSW4241161 ফটো উপলব্ধ
826 নাম : শিব প্ৰসাদ পানিকা পিতাৰ নাম: শাখাৰাম পানিকা ঘৰ নং : ২১৪ বয়স : 37 লিঙ্গ : পুৰুষ	BSW1554387 ফটো উপলব্ধ	827 নাম : মুন্না লোহাৰ পিতাৰ নাম: বুধৰাম লোহাৰ ঘৰ নং : ২১৭ বয়স : 42 লিঙ্গ : পুৰুষ	BSW4241194 ফটো উপলব্ধ	E 828 নাম : সঞ্জীব লোহাৰ পিতাৰ নাম: বুধৰাম লোহাৰ ঘৰ নং : ২১৭ বয়স : ৪২ লিঙ্গ : পুৰুষ	BSW0331256 ফটো উপলব্ধ
829 নাম : মিনা লোহাৰ পিতাৰ নাম: বুধৰাম লোহাৰ ঘৰ নং : ২১৭ বয়স : 31 লিঙ্গ : মহিলা	BSW0181081 ফটো উপলব্ধ	830 নাম : মিন লোহাৰ পিতাৰ নাম: বুধৰাম লোহাৰ ঘৰ নং : ২১৭ বয়স : 29 লিঙ্গ : মহিলা	BSW0188813 ফটো উপলব্ধ	831 নাম : চুচিটা কুমী পিতাৰ নাম: বঁকুল কুমী ঘৰ নং : ২১৮ বয়স : 36 লিঙ্গ : মহিলা	BSW0301564 ফটো উপলব্ধ
832 নাম : মানিক কুমী পিতাৰ নাম: বঁকুল কুমী ঘৰ নং : ২১৮ বয়স : 34 লিঙ্গ : পুৰুষ	BSW0301523 ফটো উপলব্ধ	833 নাম : জয়ন্তী তাঁতি পিতাৰ নাম: বাদল তাঁতি ঘৰ নং : 257 বয়স : 35 লিঙ্গ : মহিলা	BSW4342556 ফটো উপলব্ধ	834 নাম : অঞ্জিমা নাৰ্জাৰী স্বামীৰ নাম: ফকন বৰো ঘৰ নং : 265 বয়স : 21 লিঙ্গ : মহিলা	PY0115147 ফটো উপলব্ধ
835 নাম : সুপল বৰাইক পিতাৰ নাম: লহৰা বৰাইক ঘৰ নং : 277 বয়স : 63 লিঙ্গ : পুৰুষ	PY0007807 ফটো উপলব্ধ	836 নাম : দেবা দাস পিতাৰ নাম: ৰঞ্জিত দাস ঘৰ নং : 303 বয়স : 23 লিঙ্গ : পুৰুষ	PY0007823 ফটো উপলব্ধ	837 নাম : বীৰা ভেশ্বৰা পিতাৰ নাম: বৃধু ভেশ্বৰা ঘৰ নং : ৩১৫ বয়স : 27 লিঙ্গ : পুৰুষ	BSW0495499 ফটো উপলব্ধ
838 নাম : চম্পী সুৰকাৰ স্বামীৰ নাম: লিটন দেবনাথ ঘৰ নং : 318 বয়স : 22 লিঙ্গ : মহিলা	PY0008185 ফটো উপলব্ধ	839 নাম : অনিতা পাল দাস স্বামীৰ নাম: পাপু দাস ঘৰ নং : 328 বয়স : 24 লিঙ্গ : মহিলা	PY0007716 ফটো উপলব্ধ	840 নাম : বিজয় ৰায় পিতাৰ নাম: ভজোন ৰায় ঘৰ নং : 329 বয়স : 20 লিঙ্গ : পুৰুষ	PY0007625 ফটো উপলব্ধ



841 নাম : এটীৰা চাওৰা পিতাৰ নাম: ৰমেশ চাওৰা ঘৰ নং : 368 বয়স : 55 লিঙ্গ : পুৰুষ	PYI0007989 ফটো উপলব্ধ	842 নাম : বিকান্তা মুণ্ডা পিতাৰ নাম: বিষ্ণু মুণ্ডা ঘৰ নং : 368 বয়স : 21 লিঙ্গ : পুৰুষ	PYI0008359 ফটো উপলব্ধ	843 নাম : কমলা তাঁতি পিতাৰ নাম: বিশকেটু তাঁতি ঘৰ নং : 358 ক বয়স : 57 লিঙ্গ : মহিলা	BSW0534669 ফটো উপলব্ধ
844 নাম : ৰবীন্দ্র গড় পিতাৰ নাম: প্ৰেম গড় ঘৰ নং : 808 বয়স : 31 লিঙ্গ : পুৰুষ	BSW0534834 ফটো উপলব্ধ	S 845 নাম : প্ৰেমী গৌড় স্বামীৰ নাম: ৰবীন্দ্র গৌড় ঘৰ নং : 404 বয়স : 30 লিঙ্গ : মহিলা	PYI0065045 ফটো উপলব্ধ	846 নাম : সিবো টপ্পো পিতাৰ নাম: চিৰিন টপ্পো ঘৰ নং : 809 বয়স : 33 লিঙ্গ : পুৰুষ	BSW0546861 ফটো উপলব্ধ
847 নাম : মমতা মণ্ডল পিতাৰ নাম: আখিল মণ্ডল ঘৰ নং : 414 বয়স : 30 লিঙ্গ : মহিলা	BSW3847505 ফটো উপলব্ধ	848 নাম : বিমালি মণ্ডল স্বামীৰ নাম: পৰশুৰাম মণ্ডল ঘৰ নং : 420 বয়স : 30 লিঙ্গ : মহিলা	BSW0296582 ফটো উপলব্ধ	849 নাম : ভাগ্য নম দাস স্বামীৰ নাম: তাপস চৌধুৰী ঘৰ নং : 421 বয়স : 23 লিঙ্গ : মহিলা	PYI0007674 ফটো উপলব্ধ
850 নাম : অলকা মণ্ডল পিতাৰ নাম: ৰাজেন্দ্ৰ মণ্ডল ঘৰ নং : 444 বয়স : 23 লিঙ্গ : মহিলা	PYI0008201 ফটো উপলব্ধ	851 নাম : আদৰী সন্ধ্যাশী স্বামীৰ নাম: সূৰ্য্য কান্ত দেবনাথ ঘৰ নং : 450 বয়স : 25 লিঙ্গ : মহিলা	BSW0278812 ফটো উপলব্ধ	852 নাম : আশ ৰায় পিতাৰ নাম: সাধন ৰায় ঘৰ নং : 451 (ক) বয়স : 32 লিঙ্গ : পুৰুষ	BSW0296061 ফটো উপলব্ধ
853 নাম : সঞ্জীৱ বণিক পিতাৰ নাম: প্ৰহ্লাদ বণিক ঘৰ নং : 463 ক বয়স : 25 লিঙ্গ : পুৰুষ	BSW0461046 ফটো উপলব্ধ	854 নাম : মণিকা দেৱী পিতাৰ নাম: পূৰ্ণ মণ্ডল ঘৰ নং : 465 বয়স : 29 লিঙ্গ : মহিলা	BPJ0290015 ফটো উপলব্ধ	855 নাম : নিৰ্মল মণ্ডল পিতাৰ নাম: সুনীল মণ্ডল ঘৰ নং : 667 বয়স : 41 লিঙ্গ : পুৰুষ	HPQ0011398 ফটো উপলব্ধ
856 নাম : প্ৰদীপ বড়ো মাতৃৰ নাম: নমিতা বড়ো ঘৰ নং : আমগুৰী বয়স : 22 লিঙ্গ : পুৰুষ	PYI0080960 ফটো উপলব্ধ	857 নাম : অনামিকা দাস স্বামীৰ নাম: সনজিত দাস ঘৰ নং : ডিমাকুচি গাঁও বয়স : 21 লিঙ্গ : মহিলা	PYI0114777 ফটো উপলব্ধ	858 নাম : মেৰী কুমাৰ স্বামীৰ নাম: অৰ্জুন কুমাৰ ঘৰ নং : হাউস নো 34 নো 1 ডিমাকুচি বয়স : 25 লিঙ্গ : মহিলা	PYI0133553 ফটো উপলব্ধ
859 নাম : সঞ্জিতা মুণ্ডা পিতাৰ নাম: মঙ্গল মুণ্ডা ঘৰ নং : ঘৰ নং 47 বয়স : 19 লিঙ্গ : মহিলা	PYI0106567 ফটো উপলব্ধ	860 নাম : ৰহিত কজুৰ পিতাৰ নাম: আনন্দ কজুৰ ঘৰ নং : ঘৰ নং 117 বয়স : 21 লিঙ্গ : পুৰুষ	PYI0124818 ফটো উপলব্ধ	861 নাম : সোণোমচাৰ নাৰ্জাৰী পিতাৰ নাম: দানচুৰাং নাৰ্জাৰী ঘৰ নং : ঘৰ নং 153 বয়স : 21 লিঙ্গ : পুৰুষ	PYI0132654 ফটো উপলব্ধ
862 নাম : ৰাজীৱ বড়ো পিতাৰ নাম: জাদৱ বড়ো ঘৰ নং : ঘৰ নং 163 বয়স : 21 লিঙ্গ : পুৰুষ	PYI0116210 ফটো উপলব্ধ	863 নাম : সন্তোষ বড়ো পিতাৰ নাম: মহেন্দ্ৰ বড়ো ঘৰ নং : ঘৰ নং 175 বয়স : 20 লিঙ্গ : পুৰুষ	PYI0130450 ফটো উপলব্ধ	864 নাম : প্ৰিয়া দে পিতাৰ নাম: প্ৰেমানন্দ দে ঘৰ নং : ঘৰ নং 183 বয়স : 19 লিঙ্গ : মহিলা	PYI0141143 ফটো উপলব্ধ
865 নাম : পানটোশ বড়ো পিতাৰ নাম: অনিল বড়ো ঘৰ নং : ঘৰ নং 183 গ বয়স : 19 লিঙ্গ : পুৰুষ	PYI0124925 ফটো উপলব্ধ	866 নাম : প্ৰদীপ বড়ো পিতাৰ নাম: অনিল বড়ো ঘৰ নং : ঘৰ নং 183 গ বয়স : 22 লিঙ্গ : পুৰুষ	PYI0103135 ফটো উপলব্ধ	867 নাম : ত্ৰিবেদ বড়ো পিতাৰ নাম: অদিত খংগুৰ বড়ো ঘৰ নং : ঘৰ নং 197 বয়স : 21 লিঙ্গ : পুৰুষ	PYI0129668 ফটো উপলব্ধ
868 নাম : টিম্ব বাকলা মাতৃৰ নাম: বৃথানি বাকলা ঘৰ নং : বন হাউচ বয়স : 27 লিঙ্গ : পুৰুষ	BSW0555003 ফটো উপলব্ধ	869 নাম : তাৰা টাৰ পিতাৰ নাম: বিৰ ঘৰ নং : (পাট নং. 617) বয়স : 39 লিঙ্গ : মহিলা	CCY7743944 ফটো উপলব্ধ		



870 নাম : দেউভৰী বড়ো স্বামীৰ নাম: অভিৰাম বড়ো ঘৰ নং : ১ বয়স : 72 লিঙ্গ : মহিলা	BSW3243387 ফটো উপলব্ধ	871 নাম : বিষ্ণু দৈমাৰী পিতাৰ নাম: কালা দৈমাৰী ঘৰ নং : ১ বয়স : 38 লিঙ্গ : পুৰুষ	BSW0170449 ফটো উপলব্ধ	E 872 নাম : কলা দৈমাৰী পিতাৰ নাম: মংগল দৈমাৰী ঘৰ নং : ১ বয়স : 59 লিঙ্গ : পুৰুষ	BSW3243398 ফটো উপলব্ধ
873 নাম : মাকণি দৈমাৰী স্বামীৰ নাম: কলা দৈমাৰী ঘৰ নং : ১ বয়স : 48 লিঙ্গ : মহিলা	BSW3243401 ফটো উপলব্ধ	874 নাম : মিনতী বড়ো স্বামীৰ নাম: নগেন বড়ো ঘৰ নং : ২ বয়স : 52 লিঙ্গ : মহিলা	BSW3243423 ফটো উপলব্ধ	875 নাম : গোমবৰ বড়ো পিতাৰ নাম: নগেন বড়ো ঘৰ নং : ২ বয়স : 31 লিঙ্গ : পুৰুষ	BSW0218917 ফটো উপলব্ধ
E 876 নাম : চোমখৈৰ বড়ো পিতাৰ নাম: নগেন বড়ো ঘৰ নং : ২ বয়স : 29 লিঙ্গ : পুৰুষ	BSW0219097 ফটো উপলব্ধ	877 নাম : প্রদীপ ৰামচিয়াৰী পিতাৰ নাম: মদন ৰামচিয়াৰী ঘৰ নং : ৩ বয়স : 69 লিঙ্গ : পুৰুষ	BSW3243434 ফটো উপলব্ধ	878 নাম : কনিকা ৰামচিয়াৰী স্বামীৰ নাম: প্রদীপ ৰামচিয়াৰী ঘৰ নং : ৩ বয়স : 58 লিঙ্গ : মহিলা	BSW3243445 ফটো উপলব্ধ
879 নাম : মহেশ্বৰ ৰামচিয়াৰী পিতাৰ নাম: প্রদীপ ৰামচিয়াৰী ঘৰ নং : ৩ বয়স : 41 লিঙ্গ : পুৰুষ	BSW3243456 ফটো উপলব্ধ	880 নাম : সঞ্জয় ৰামচিয়াৰী পিতাৰ নাম: প্রদীপ ৰামচিয়াৰী ঘৰ নং : ৩ বয়স : 37 লিঙ্গ : পুৰুষ	BSW3245076 ফটো উপলব্ধ	881 নাম : বেখা ৰামচিয়াৰী স্বামীৰ নাম: মহেশ্বৰ ৰামচিয়াৰী ঘৰ নং : ৩ বয়স : 28 লিঙ্গ : মহিলা	BSW0243279 ফটো উপলব্ধ
882 নাম : নেত্র বাহাদুৰ থাপা পিতাৰ নাম: চাইমন থাপা ঘৰ নং : ৫ বয়স : 43 লিঙ্গ : পুৰুষ	BSW3243536 ফটো উপলব্ধ	883 নাম : বিনদ থাপা পিতাৰ নাম: চাইমন থাপা ঘৰ নং : ৫ বয়স : 39 লিঙ্গ : পুৰুষ	BSW3243558 ফটো উপলব্ধ	884 নাম : ভাৰতী বড়ো পিতাৰ নাম: দুখাৰাম বড়ো ঘৰ নং : ০৫ বয়স : 25 লিঙ্গ : মহিলা	BSW0514414 ফটো উপলব্ধ
D 885 নাম : পদ্মা: লামা পিতাৰ নাম: বাবুলাল লামা ঘৰ নং : ৯ বয়স : 46 লিঙ্গ : পুৰুষ	BSW3243570 ফটো উপলব্ধ	S 886 নাম : আশা সাহানী স্বামীৰ নাম: ৰাজকু: সাহানী ঘৰ নং : ৯ বয়স : 42 লিঙ্গ : মহিলা	BSW3243592 ফটো উপলব্ধ	S 887 নাম : লালী মায়ী লামা স্বামীৰ নাম: পদ্ম লামা ঘৰ নং : ৯ বয়স : 38 লিঙ্গ : মহিলা	BSW3243581 ফটো উপলব্ধ
S 888 নাম : ৰাজকুমাৰ সাহানী পিতাৰ নাম: ৰামদয়াল সাহানী ঘৰ নং : ১১ বয়স : 48 লিঙ্গ : পুৰুষ	BSW3243638 ফটো উপলব্ধ	S 889 নাম : অশোক সাহানী পিতাৰ নাম: ৰামদয়াল সাহানী ঘৰ নং : ১১ বয়স : 38 লিঙ্গ : পুৰুষ	BSW3243649 ফটো উপলব্ধ	890 নাম : খেম বাহাদুৰ ছেত্ৰী পিতাৰ নাম: দিৰ্ঘ বাহাদুৰ ছেত্ৰী ঘৰ নং : ১১ বয়স : 62 লিঙ্গ : পুৰুষ	BSW3243650 ফটো উপলব্ধ
891 নাম : লতাদেবী ছেত্ৰী স্বামীৰ নাম: ক্ষেম ছেত্ৰী ঘৰ নং : ১১ বয়স : 58 লিঙ্গ : মহিলা	BSW3243661 ফটো উপলব্ধ	892 নাম : দুৰ্গা দেবী পিতাৰ নাম: ক্ষেমবা: ছেত্ৰী ঘৰ নং : ১১ বয়স : 38 লিঙ্গ : মহিলা	BSW3243672 ফটো উপলব্ধ	893 নাম : চন্দ্ৰকলা ছেত্ৰী স্বামীৰ নাম: ৰাজু ছেত্ৰী ঘৰ নং : ১১ বয়স : 28 লিঙ্গ : মহিলা	BSW0401729 ফটো উপলব্ধ
894 নাম : ৰাধা ছেত্ৰী স্বামীৰ নাম: তিল বাহাদুৰ ছেত্ৰী ঘৰ নং : ১২ বয়স : 72 লিঙ্গ : মহিলা	BSW3243683 ফটো উপলব্ধ	895 নাম : কিৰণ ছেত্ৰী পিতাৰ নাম: তিলবা: ছেত্ৰী ঘৰ নং : ১২ বয়স : 57 লিঙ্গ : পুৰুষ	BSW3243694 ফটো উপলব্ধ	896 নাম : ভৈৰামায়ী ছেত্ৰী স্বামীৰ নাম: কিৰণ ছেত্ৰী ঘৰ নং : ১২ বয়স : 55 লিঙ্গ : মহিলা	BSW3243707 ফটো উপলব্ধ
897 নাম : স্বৰ্ণ বাহাদুৰ ছেত্ৰী পিতাৰ নাম: তিল বাহাদুৰ ছেত্ৰী ঘৰ নং : ১২ বয়স : 53 লিঙ্গ : পুৰুষ	BSW3243718 ফটো উপলব্ধ	898 নাম : দুৰ্গা মায়ী দেৱী পিতাৰ নাম: স্বৰ্ণ বাহাদুৰ ছেত্ৰী ঘৰ নং : ১২ বয়স : 40 লিঙ্গ : মহিলা	BSW0184465 ফটো উপলব্ধ	899 নাম : লীলা দেবী মাতৃৰ নাম: ভৈৰা মায়ী ছেত্ৰী ঘৰ নং : ১২ বয়স : 25 লিঙ্গ : মহিলা	BSW0379735 ফটো উপলব্ধ



900 নাম : ভক্ত বাহাদুৰ ছেত্ৰী পিতাৰ নাম: দল বাহাদুৰ ছেত্ৰী ঘৰ নং : ১৩ বয়স : 78 লিঙ্গ : পুৰুষ	BSW3243729 ফটো উপলব্ধ	901 নাম : কৃষ্ণ মায়ী ছেত্ৰী স্বামীৰ নাম: ভক্ত বাহাদুৰ ছেত্ৰী ঘৰ নং : ১৩ বয়স : 75 লিঙ্গ : মহিলা	BSW3243730 ফটো উপলব্ধ	902 নাম : মনমায়ী দেৱী স্বামীৰ নাম: কালিদাস উপাধ্যায় ঘৰ নং : ১৩ বয়স : 66 লিঙ্গ : মহিলা	BSW0189969 ফটো উপলব্ধ
903 নাম : সঞ্জীৱ ছেত্ৰী পিতাৰ নাম: ভক্ত বাহাদুৰ ছেত্ৰী ঘৰ নং : ১৩ বয়স : 48 লিঙ্গ : পুৰুষ	BSW3243741 ফটো উপলব্ধ	904 নাম : বিনা ছেত্ৰী স্বামীৰ নাম: চনজিব ছেত্ৰী ঘৰ নং : ১৩ বয়স : 45 লিঙ্গ : মহিলা	BSW3243752 ফটো উপলব্ধ	905 নাম : যাদৱ উপাধ্যায় পিতাৰ নাম: কালিদাস উপাধ্যায় ঘৰ নং : ১৩ বয়স : 42 লিঙ্গ : পুৰুষ	BSW0189977 ফটো উপলব্ধ
906 নাম : জমুনা দেৱী স্বামীৰ নাম: ৰাজু ছেত্ৰী ঘৰ নং : ১৩ বয়স : 39 লিঙ্গ : মহিলা	BSW0401760 ফটো উপলব্ধ	907 নাম : চন্দন ছেত্ৰী পিতাৰ নাম: সঞ্জীৱ ছেত্ৰী ঘৰ নং : 13 বয়স : 22 লিঙ্গ : পুৰুষ	BSW3886215 ফটো উপলব্ধ	908 নাম : নিৰ্মলা দেৱী স্বামীৰ নাম: যাদৱ উপাধ্যায় ঘৰ নং : ১৩ বয়স : 29 লিঙ্গ : মহিলা	BSW0190496 ফটো উপলব্ধ
909 নাম : সুনীতা দেৱী পিতাৰ নাম: ডম্বৰ দৰ্জি ঘৰ নং : 13এ বয়স : 26 লিঙ্গ : মহিলা	BSW0401737 ফটো উপলব্ধ	E 910 নাম : গোবিন্দ ছেত্ৰী পিতাৰ নাম: অমৰ বাহাদুৰ ছেত্ৰী ঘৰ নং : ১৩ক বয়স : 62 লিঙ্গ : পুৰুষ	BSW1550692 ফটো উপলব্ধ	911 নাম : ৰনজিত কিচান পিতাৰ নাম: কিনু কিচান ঘৰ নং : ১৭ বয়স : 34 লিঙ্গ : পুৰুষ	BSW0045377 ফটো উপলব্ধ
912 নাম : নন্দ পাণ্ড পিতাৰ নাম: ক্ষাৰা পাণ্ড ঘৰ নং : ১৮ বয়স : 58 লিঙ্গ : পুৰুষ	BSW3243809 ফটো উপলব্ধ	913 নাম : দুৰ্গী পাণ্ড স্বামীৰ নাম: নন্দ পাণ্ড ঘৰ নং : ১৮ বয়স : 52 লিঙ্গ : মহিলা	BSW3243810 ফটো উপলব্ধ	S 914 নাম : মিলন পাণ্ড পিতাৰ নাম: বুৰাও পাণ্ড ঘৰ নং : ১৮ বয়স : 50 লিঙ্গ : পুৰুষ	BSW3243821 ফটো উপলব্ধ
915 নাম : ৰীতা পাণ্ড স্বামীৰ নাম: মিলন পাণ্ড ঘৰ নং : ১৮ বয়স : 43 লিঙ্গ : মহিলা	BSW3243832 ফটো উপলব্ধ	916 নাম : শুক্ৰী পাণ্ড স্বামীৰ নাম: মনিৰাম পাণ্ড ঘৰ নং : ২০ বয়স : 45 লিঙ্গ : মহিলা	BSW3243876 ফটো উপলব্ধ	917 নাম : বাসন্তী পাণ্ড স্বামীৰ নাম: সোমলাল পাণ্ড ঘৰ নং : ২০ বয়স : 42 লিঙ্গ : মহিলা	BSW3243898 ফটো উপলব্ধ
918 নাম : পুনীমা পাণ্ডো পিতাৰ নাম: মনিৰাম পাণ্ডো ঘৰ নং : ২০ বয়স : 31 লিঙ্গ : মহিলা	BSW0061226 ফটো উপলব্ধ	919 নাম : প্ৰদীপ পাণ্ড পিতাৰ নাম: মনিৰাম পান্দো ঘৰ নং : ২০ বয়স : 29 লিঙ্গ : পুৰুষ	BSW0061499 ফটো উপলব্ধ	920 নাম : উষা পাণ্ড স্বামীৰ নাম: প্ৰদীপ পাণ্ড ঘৰ নং : ২০ বয়স : 29 লিঙ্গ : মহিলা	BSW0401836 ফটো উপলব্ধ
921 নাম : বিশ্বজিৎ পাণ্ডো পিতাৰ নাম: মনিৰাম পান্দু ঘৰ নং : ২০ বয়স : 26 লিঙ্গ : পুৰুষ	BSW0379776 ফটো উপলব্ধ	922 নাম : খগেন দৈমাৰী পিতাৰ নাম: কৃষ্ণ দৈমাৰী ঘৰ নং : ২৪ বয়স : 67 লিঙ্গ : পুৰুষ	BSW3243923 ফটো উপলব্ধ	E 923 নাম : বিজয় দৈমাৰী পিতাৰ নাম: খগেন দৈমাৰী ঘৰ নং : ২৪ বয়স : ৪9 লিঙ্গ : পুৰুষ	BSW3243945 ফটো উপলব্ধ
924 নাম : বিন দৈমাৰী স্বামীৰ নাম: ৰাজু দৈমাৰী ঘৰ নং : 24 বয়স : 37 লিঙ্গ : মহিলা	BSW3245190 ফটো উপলব্ধ	925 নাম : হাইনা দৈমাৰী পিতাৰ নাম: বিজয় দৈমাৰী ঘৰ নং : ২৪ বয়স : 32 লিঙ্গ : মহিলা	BSW0238220 ফটো উপলব্ধ	926 নাম : কৰিয়া কুমাৰ স্বামীৰ নাম: গৌন্দ কুমাৰ ঘৰ নং : 26 বয়স : 53 লিঙ্গ : মহিলা	BSW3243990 ফটো উপলব্ধ
927 নাম : ভীনচাৰী কুমাৰ স্বামীৰ নাম: কেলিছো কুমাৰ ঘৰ নং : ২৭ বয়স : 58 লিঙ্গ : মহিলা	BSW3244017 ফটো উপলব্ধ	928 নাম : বিনোদ কুমাৰ মাতৃৰ নাম: ভীনচাৰী কুমাৰ ঘৰ নং : ২৭ বয়স : 32 লিঙ্গ : পুৰুষ	BSW0081885 ফটো উপলব্ধ	E 929 নাম : জয়ৰাম কুমাৰ পিতাৰ নাম: প্ৰসাদীয়া কুমাৰ ঘৰ নং : ২৮ বয়স : 66 লিঙ্গ : পুৰুষ	BSW3244039 ফটো উপলব্ধ



930 নাম : লক্ষী কুমাৰ স্বামীৰ নাম : জয়ৰাম কুমাৰ ঘৰ নং : 28 বয়স : 60 লিঙ্গ : মহিলা	BSW3244040 ফটো উপলব্ধ	931 নাম : হিৰাচাই কুমাৰ অন্যান্য : লক্ষী কুমাৰ ঘৰ নং : 28 বয়স : 38 লিঙ্গ : পুৰুষ	PYI0080275 ফটো উপলব্ধ	932 নাম : জোনাকী কুমাৰ অন্যান্য : লক্ষী কুমাৰ ঘৰ নং : 28 বয়স : 37 লিঙ্গ : মহিলা	PYI0080150 ফটো উপলব্ধ
933 নাম : সুনিতা কুমাৰ অন্যান্য : জোনাকী কুমাৰ ঘৰ নং : 28 বয়স : 25 লিঙ্গ : মহিলা	PYI0099242 ফটো উপলব্ধ	934 নাম : পৰবতী কুমাৰ মাতৃৰ নাম : লক্ষী কুমাৰ ঘৰ নং : 28 বয়স : 20 লিঙ্গ : মহিলা	PYI0080135 ফটো উপলব্ধ	935 নাম : লগনী কুমাৰ স্বামীৰ নাম : ৰোঘা কুমাৰ ঘৰ নং : 28 বয়স : 62 লিঙ্গ : মহিলা	BSW3244051 ফটো উপলব্ধ
936 নাম : বেলুন কুমাৰ পিতাৰ নাম : ৰোঘা কুমাৰ ঘৰ নং : 28 বয়স : 38 লিঙ্গ : পুৰুষ	BSW3244073 ফটো উপলব্ধ	937 নাম : ভীনচাৰী কুমাৰ স্বামীৰ নাম : দশৰথ কুমাৰ ঘৰ নং : 58 বয়স : 58 লিঙ্গ : মহিলা	BSW3244095 ফটো উপলব্ধ	938 নাম : বিষ্ণু কুমাৰ পিতাৰ নাম : দশৰথ কুমাৰ ঘৰ নং : 58 বয়স : 38 লিঙ্গ : পুৰুষ	BSW3244108 ফটো উপলব্ধ
939 নাম : ৰঞ্জিতা কুমাৰ স্বামীৰ নাম : বিষ্ণু কুমাৰ ঘৰ নং : 32 বয়স : 30 লিঙ্গ : মহিলা	PYI0099259 ফটো উপলব্ধ	940 নাম : আইকন বসুমতাৰী পিতাৰ নাম : জনী ৰাম বসুমতাৰী ঘৰ নং : 32 বয়স : 49 লিঙ্গ : মহিলা	BSW0247817 ফটো উপলব্ধ	941 নাম : বিনয় বড়ো পিতাৰ নাম : পুনু ৰাম বড়ো ঘৰ নং : 32 বয়স : 33 লিঙ্গ : পুৰুষ	BSW0247965 ফটো উপলব্ধ
942 নাম : দৈমালী বড়ো পিতাৰ নাম : বিনয় বড়ো ঘৰ নং : 32 বয়স : 30 লিঙ্গ : মহিলা	BSW0248146 ফটো উপলব্ধ	943 নাম : অনিমা বড়ো স্বামীৰ নাম : ৰাকেশ বড়ো ঘৰ নং : 33 বয়স : 28 লিঙ্গ : মহিলা	BSW0379792 ফটো উপলব্ধ	944 নাম : পুনৰাম বড়ো পিতাৰ নাম : জ্যোতি বড়ো ঘৰ নং : 32 বয়স : 71 লিঙ্গ : পুৰুষ	BSW3244142 ফটো উপলব্ধ
945 নাম : গুচম বড়ো স্বামীৰ নাম : পুনুৰাম বড়ো ঘৰ নং : 32 বয়স : 59 লিঙ্গ : মহিলা	BSW3244153 ফটো উপলব্ধ	946 নাম : ৰাকেশ বড়ো পিতাৰ নাম : পুনুৰাম বড়ো ঘৰ নং : 32 বয়স : 34 লিঙ্গ : পুৰুষ	BSW3245623 ফটো উপলব্ধ	947 নাম : চুকে শ্বৰ কুমাৰ পিতাৰ নাম : গনেশ কুমাৰ ঘৰ নং : 38 বয়স : 58 লিঙ্গ : পুৰুষ	BSW3244186 ফটো উপলব্ধ
948 নাম : দশমী কুমাৰ স্বামীৰ নাম : চুকেশ্বৰ কুমাৰ ঘৰ নং : 38 বয়স : 55 লিঙ্গ : মহিলা	BSW3244197 ফটো উপলব্ধ	949 নাম : ৰতন কুমাৰ পিতাৰ নাম : গনেশ কুমাৰ ঘৰ নং : 38 বয়স : 49 লিঙ্গ : পুৰুষ	BSW3244200 ফটো উপলব্ধ	950 নাম : মানিক কুমাৰ পিতাৰ নাম : প্ৰেম কুমাৰ ঘৰ নং : 38 বয়স : 42 লিঙ্গ : পুৰুষ	BSW3244255 ফটো উপলব্ধ
951 নাম : চুকদেউ কুমাৰ পিতাৰ নাম : দিলীৰাম কুমাৰ ঘৰ নং : 39 বয়স : 61 লিঙ্গ : পুৰুষ	BSW3244288 ফটো উপলব্ধ	952 নাম : পূণী কুমাৰ স্বামীৰ নাম : চুকদেউ কুমাৰ ঘৰ নং : 39 বয়স : 58 লিঙ্গ : মহিলা	BSW3244299 ফটো উপলব্ধ	953 নাম : দিপক কুমাৰ পিতাৰ নাম : চুকদেউ কুমাৰ ঘৰ নং : 39 বয়স : 30 লিঙ্গ : পুৰুষ	BSW0461780 ফটো উপলব্ধ
954 নাম : অজয় বড়ো পিতাৰ নাম : নৰেন বড়ো ঘৰ নং : 39 বয়স : 26 লিঙ্গ : পুৰুষ	BSW1120070 ফটো উপলব্ধ	955 নাম : ৰোঘা কুমাৰ পিতাৰ নাম : বৃথ কুমাৰ ঘৰ নং : 39 বয়স : 62 লিঙ্গ : পুৰুষ	BSW0097345 ফটো উপলব্ধ	956 নাম : অনিল কুমাৰ মাতৃৰ নাম : তুলনী কুমাৰ ঘৰ নং : 39 বয়স : 29 লিঙ্গ : পুৰুষ	BSW0097949 ফটো উপলব্ধ
957 নাম : বুকুনী কুমাৰ স্বামীৰ নাম : দীপক কুমাৰ ঘৰ নং : 37 নো 1 ডিমাৰুচি বয়স : 28 লিঙ্গ : মহিলা	PYI0121830 ফটো উপলব্ধ	958 নাম : ফুক কুমাৰ পিতাৰ নাম : চুকদেউ কুমাৰ ঘৰ নং : 37 নো 1 ডিমাৰুচি বয়স : 24 লিঙ্গ : পুৰুষ	PYI0119594 ফটো উপলব্ধ	959 নাম : তুলনী কুমাৰ স্বামীৰ নাম : ৰোঘা কুমাৰ ঘৰ নং : 39 বয়স : 59 লিঙ্গ : মহিলা	BSW3244302 ফটো উপলব্ধ



960 নাম : পুন কুমাৰ পিতাৰ নাম: বৃধ কুমাৰ ঘৰ নং : ৩৭৮ বয়স : 53 লিঙ্গ : পুৰুষ	BSW3244313 ফটো উপলব্ধ	961 নাম : পুৰন কুমাৰ পিতাৰ নাম: দিল্লীৰাম কুমাৰ ঘৰ নং : ৩৮ বয়স : 56 লিঙ্গ : পুৰুষ	BSW1550669 ফটো উপলব্ধ	962 নাম : কালাছো কুমাৰ স্বামীৰ নাম: পুৰন কুমাৰ ঘৰ নং : 38 বয়স : 52 লিঙ্গ : মহিলা	PY10095778 ফটো উপলব্ধ
963 নাম : জয়ন্ত কুমাৰ অন্যান্য: পুৰন কুমাৰ ঘৰ নং : ৩৮ বয়স : 33 লিঙ্গ : পুৰুষ	BSW1550670 ফটো উপলব্ধ	964 নাম : জোনাকী কুমাৰ স্বামীৰ নাম: জয়ন্ত কুমাৰ ঘৰ নং : 38 বয়স : 26 লিঙ্গ : মহিলা	BSW3889912 ফটো উপলব্ধ	965 নাম : মাৰ্ছেল মুণ্ডা পিতাৰ নাম: মংগল মুণ্ডা ঘৰ নং : ৩৯ বয়স : 37 লিঙ্গ : পুৰুষ	BSW1550681 ফটো উপলব্ধ
966 নাম : বমেশ মুণ্ডা পিতাৰ নাম: মাসেল মুণ্ডা ঘৰ নং : ৩৯ বয়স : 27 লিঙ্গ : পুৰুষ	BSW0401901 ফটো উপলব্ধ	967 নাম : চনিকা মুণ্ডা পিতাৰ নাম: সোমা মুণ্ডা ঘৰ নং : ৪০ বয়স : 66 লিঙ্গ : পুৰুষ	BSW3244357 ফটো উপলব্ধ	968 নাম : মংগলী মুণ্ডা স্বামীৰ নাম: চনিকা মুণ্ডা ঘৰ নং : ৪০ বয়স : 61 লিঙ্গ : মহিলা	BSW3244368 ফটো উপলব্ধ
969 নাম : বিহা মূন্ডা পিতাৰ নাম: চানিকা মূন্ডা ঘৰ নং : ৪০ বয়স : 35 লিঙ্গ : পুৰুষ	BSW0379677 ফটো উপলব্ধ	970 নাম : বিৰাং মূন্ডা পিতাৰ নাম: চানিকা মূন্ডা ঘৰ নং : ৪০ বয়স : 32 লিঙ্গ : মহিলা	BSW0379669 ফটো উপলব্ধ	971 নাম : লক্ষী মূন্ডা স্বামীৰ নাম: বিহা মূন্ডা ঘৰ নং : ৪০ বয়স : 30 লিঙ্গ : মহিলা	BSW0379685 ফটো উপলব্ধ
972 নাম : বীৰাং মুণ্ডা স্বামীৰ নাম: প্ৰবেশ মুণ্ডা ঘৰ নং : ৪১ বয়স : 54 লিঙ্গ : মহিলা	BSW3244391 ফটো উপলব্ধ	973 নাম : বীৰ্গহিসৰী বড়ো স্বামীৰ নাম: সমখোৰ বড়ো ঘৰ নং : 43 বয়স : 19 লিঙ্গ : মহিলা	PY10124479 ফটো উপলব্ধ	974 নাম : গনেশ মূন্ডা পিতাৰ নাম: এটুৱা মূন্ডা ঘৰ নং : ৪৫ বয়স : 35 লিঙ্গ : পুৰুষ	BSW0111427 ফটো উপলব্ধ
975 নাম : বীৰাশমণি সাহানি পিতাৰ নাম: এটোৱা মুণ্ডা ঘৰ নং : ৪৫ বয়স : 31 লিঙ্গ : মহিলা	BSW0541722 ফটো উপলব্ধ	976 নাম : ৰবি মূন্ডা পিতাৰ নাম: এটুৱা মূন্ডা ঘৰ নং : ৪৫ বয়স : 29 লিঙ্গ : পুৰুষ	BSW0379651 ফটো উপলব্ধ	E 977 নাম : ফুল জৰা স্বামীৰ নাম: এটোৱা মুণ্ডা ঘৰ নং : ৪৬ বয়স : 46 লিঙ্গ : মহিলা	BSW3244448 ফটো উপলব্ধ
978 নাম : কৈলাজ জৰা পিতাৰ নাম: যাদব জৰা ঘৰ নং : ৪৬ বয়স : 58 লিঙ্গ : পুৰুষ	BSW3244459 ফটো উপলব্ধ	979 নাম : বাচো মুণ্ডা পিতাৰ নাম: এটুৱা মুণ্ডা ঘৰ নং : 46 বয়স : 23 লিঙ্গ : পুৰুষ	PY10082784 ফটো উপলব্ধ	980 নাম : শুক জৰা পিতাৰ নাম: বাঘু জৰা ঘৰ নং : ৪৮ বয়স : 74 লিঙ্গ : পুৰুষ	BSW3244471 ফটো উপলব্ধ
981 নাম : চঞ্জিব জৰা পিতাৰ নাম: শুক জৰা ঘৰ নং : ৪৮ বয়স : 40 লিঙ্গ : পুৰুষ	BSW3244482 ফটো উপলব্ধ	982 নাম : পুতলী জৰা স্বামীৰ নাম: চঞ্জিব জৰা ঘৰ নং : ৪৮ বয়স : 38 লিঙ্গ : মহিলা	BSW3244493 ফটো উপলব্ধ	983 নাম : পূৰ্ণিমা সাহা পিতাৰ নাম: খোকন সাহা ঘৰ নং : ৪৯ বয়স : 25 লিঙ্গ : মহিলা	BSW0450346 ফটো উপলব্ধ
984 নাম : মুক্তা ৰাভা পিতাৰ নাম: নীৰকান্ত ৰাভা ঘৰ নং : ৫১ বয়স : 42 লিঙ্গ : পুৰুষ	BSW3244528 ফটো উপলব্ধ	985 নাম : জোনালী ৰাভা স্বামীৰ নাম: মুক্তা ৰাভা ঘৰ নং : ৫১ বয়স : 33 লিঙ্গ : মহিলা	BSW0120147 ফটো উপলব্ধ	986 নাম : শুকেশ্বৰ ৰাভা পিতাৰ নাম: গুনী ৰাভা ঘৰ নং : ৫২ বয়স : 61 লিঙ্গ : পুৰুষ	BSW3244539 ফটো উপলব্ধ
987 নাম : ৰঞ্জু ৰাভা স্বামীৰ নাম: শুকেশ্বৰ ৰাভা ঘৰ নং : ৫২ বয়স : 51 লিঙ্গ : মহিলা	BSW3244540 ফটো উপলব্ধ	988 নাম : কৌছিক ৰাভা পিতাৰ নাম: শুকেশ্বৰ ৰাভা ঘৰ নং : ৫২ বয়স : 28 লিঙ্গ : পুৰুষ	BSW0379883 ফটো উপলব্ধ	989 নাম : ৰামেশ্বৰী ৰাভা স্বামীৰ নাম: কষ্টৰাম ৰাভা ঘৰ নং : ৫৩ বয়স : 78 লিঙ্গ : মহিলা	BSW3244573 ফটো উপলব্ধ



990	BSW3244595	নাম : মনিকা ৰাভা স্বামীৰ নাম: শুকু ৰাভা ঘৰ নং : ৫৩ বয়স : 45 লিঙ্গ : মহিলা	ফটো উপলব্ধ	991	BSW3244619	নাম : মিনতি বড়ো স্বামীৰ নাম: দখৰাম বড়ো ঘৰ নং : ৫৩ক বয়স : 52 লিঙ্গ : মহিলা	ফটো উপলব্ধ	E 992	BSW3244700	নাম : সোমবাহী বড়ো স্বামীৰ নাম: জৰু বড়ো ঘৰ নং : ৬৭খ বয়স : ৪২ লিঙ্গ : মহিলা	ফটো উপলব্ধ
993	BSW3244642	নাম : সনেশ্বৰ নাৰ্জাৰী পিতাৰ নাম: শচীন্দ্র নাৰ্জাৰী ঘৰ নং : ৬৭ বয়স : 71 লিঙ্গ : পুৰুষ	ফটো উপলব্ধ	994	BSW3244653	নাম : বনমালী নাৰ্জাৰী স্বামীৰ নাম: সনেশ্বৰ নাৰ্জাৰী ঘৰ নং : ৬৭ বয়স : 64 লিঙ্গ : মহিলা	ফটো উপলব্ধ	995	BSW3244686	নাম : আচিন বড়ো পিতাৰ নাম: চন্দ্র বড়ো ঘৰ নং : ৬৭খ বয়স : 63 লিঙ্গ : পুৰুষ	ফটো উপলব্ধ
996	BSW3244697	নাম : বাসন্তী বড়ো স্বামীৰ নাম: আচিন বড়ো ঘৰ নং : ৬৭ বয়স : 56 লিঙ্গ : মহিলা	ফটো উপলব্ধ	997	BSW0141176	নাম : বাবু নাৰ্জাৰী পিতাৰ নাম: সনেশ্বৰ নাৰ্জাৰী ঘৰ নং : ৬৭ বয়স : 29 লিঙ্গ : পুৰুষ	ফটো উপলব্ধ	998	BSW0216622	নাম : আচাৰী বড়ো স্বামীৰ নাম: অনচুমা বড়ো ঘৰ নং : ৬৭ বয়স : 36 লিঙ্গ : মহিলা	ফটো উপলব্ধ
999	BSW0284406	নাম : নমলী বড়ো স্বামীৰ নাম: চানচুমা বড়ো ঘৰ নং : ৬৭ক বয়স : 36 লিঙ্গ : মহিলা	ফটো উপলব্ধ	1000	BSW0140897	নাম : অনচুমা বড়ো পিতাৰ নাম: কলা বড়ো ঘৰ নং : ৬৭ক বয়স : 30 লিঙ্গ : পুৰুষ	ফটো উপলব্ধ	S 1001	BSW0141317	নাম : উর্মিলা বড়ো পিতাৰ নাম: কলা বড়ো ঘৰ নং : ৬৭ক বয়স : 28 লিঙ্গ : মহিলা	ফটো উপলব্ধ
1002	BSW0284448	নাম : মংগল ৰাভা পিতাৰ নাম: সোনেশ্বৰ ৰাভা ঘৰ নং : ৬৭খ বয়স : 36 লিঙ্গ : পুৰুষ	ফটো উপলব্ধ	1003	BSW0140848	নাম : বইথি বড়ো পিতাৰ নাম: আচিন বড়ো ঘৰ নং : ৬৭খ বয়স : 31 লিঙ্গ : মহিলা	ফটো উপলব্ধ	1004	BSW0140889	নাম : বাবল বড়ো পিতাৰ নাম: আচিন বড়ো ঘৰ নং : ৬৭খ বয়স : 30 লিঙ্গ : পুৰুষ	ফটো উপলব্ধ
1005	BSW0141218	নাম : ৰাখেপ বড়ো পিতাৰ নাম: আচিন বড়ো ঘৰ নং : ৬৭খ বয়স : 29 লিঙ্গ : পুৰুষ	ফটো উপলব্ধ	1006	BSW3244664	নাম : কলা বড়ো পিতাৰ নাম: বেঙ্গা বড়ো ঘৰ নং : ৬৭ক বয়স : 62 লিঙ্গ : পুৰুষ	ফটো উপলব্ধ	S 1007	BSW3244711	নাম : চুৰেন বড়ো পিতাৰ নাম: জৰু বড়ো ঘৰ নং : ৬৭খ বয়স : 46 লিঙ্গ : পুৰুষ	ফটো উপলব্ধ
1008	BSW3244733	নাম : চুমশ্ৰী বড়ো পিতাৰ নাম: জৰু বড়ো ঘৰ নং : ৬৭গ বয়স : 40 লিঙ্গ : মহিলা	ফটো উপলব্ধ	1009	BSW1550705	নাম : সানচুমা বড়ো পিতাৰ নাম: কলা ৰাম বড়ো ঘৰ নং : ৬৭ক বয়স : 35 লিঙ্গ : পুৰুষ	ফটো উপলব্ধ	1010	BSW1601769	নাম : মিন্টু দৈমারী পিতাৰ নাম: কালা দৈমারী ঘৰ নং : ৬৭ক বয়স : 29 লিঙ্গ : পুৰুষ	ফটো উপলব্ধ
1011	BSW3244744	নাম : জিলি বড়ো পিতাৰ নাম: বৃধু বড়ো ঘৰ নং : ৬৭ বয়স : 63 লিঙ্গ : পুৰুষ	ফটো উপলব্ধ	E 1012	BSW3244788	নাম : বলো বড়ো পিতাৰ নাম: মংগাপ বড়ো ঘৰ নং : ৭০ বয়স : 54 লিঙ্গ : পুৰুষ	ফটো উপলব্ধ	1013	BSW3244799	নাম : লিঙি বড়ো স্বামীৰ নাম: বলো বড়ো ঘৰ নং : ৭০ বয়স : 46 লিঙ্গ : মহিলা	ফটো উপলব্ধ
E 1014	BSW0287508	নাম : কমবু বড়ো পিতাৰ নাম: মংগাপ বড়ো ঘৰ নং : ৭০ বয়স : 36 লিঙ্গ : পুৰুষ	ফটো উপলব্ধ	1015	BSW0518555	নাম : সমখোৰ বড়ো পিতাৰ নাম: মংগাপ বড়ো ঘৰ নং : ৭০ বয়স : 26 লিঙ্গ : পুৰুষ	ফটো উপলব্ধ	1016	BSW3244824	নাম : চমল বড়ো পিতাৰ নাম: মদলা বড়ো ঘৰ নং : ৭০খ বয়স : 55 লিঙ্গ : পুৰুষ	ফটো উপলব্ধ
1017	BSW3244835	নাম : মনবাৰী বড়ো স্বামীৰ নাম: চমল বড়ো ঘৰ নং : ৭০খ বয়স : 47 লিঙ্গ : মহিলা	ফটো উপলব্ধ	1018	BSW3244857	নাম : সনমতী বড়ো স্বামীৰ নাম: কেৰা বড়ো ঘৰ নং : ৭১ বয়স : 69 লিঙ্গ : মহিলা	ফটো উপলব্ধ	1019	BSW3244868	নাম : ভবেন বড়ো পিতাৰ নাম: কেৰা বড়ো ঘৰ নং : ৭১ বয়স : 52 লিঙ্গ : পুৰুষ	ফটো উপলব্ধ



<p>E 1020 BSW3244879</p> <p>নাম : শান্তি বড়ো স্বামীৰ নাম : ভবেন বড়ো ঘৰ নং : ৭২ বয়স : 46 লিঙ্গ : মহিলা</p> <p>ফটো উপলব্ধ</p>	<p>1021 BSW3244880</p> <p>নাম : ধনেশ্বৰ বড়ো পিতাৰ নাম : কেৰা বড়ো ঘৰ নং : ৭২ বয়স : 42 লিঙ্গ : পুৰুষ</p> <p>ফটো উপলব্ধ</p>	<p>1022 BSW1550647</p> <p>নাম : সংগীতা বড়ো স্বামীৰ নাম : ধনেশ্বৰ বড়ো ঘৰ নং : ৭২ বয়স : 36 লিঙ্গ : মহিলা</p> <p>ফটো উপলব্ধ</p>
<p>1023 PYI0083881</p> <p>নাম : ধোৰোমচা বড়ো পিতাৰ নাম : ধনেশ্বৰ বড়ো ঘৰ নং : 71 বয়স : 20 লিঙ্গ : পুৰুষ</p> <p>ফটো উপলব্ধ</p>	<p>1024 BSW3244891</p> <p>নাম : সোমা বড়ো পিতাৰ নাম : অন্খলা বড়ো ঘৰ নং : ৭৬ বয়স : 71 লিঙ্গ : পুৰুষ</p> <p>ফটো উপলব্ধ</p>	<p>1025 BSW3244904</p> <p>নাম : কিৰণ বড়ো স্বামীৰ নাম : সোমা বড়ো ঘৰ নং : ৭৬ বয়স : 66 লিঙ্গ : মহিলা</p> <p>ফটো উপলব্ধ</p>
<p>1026 BSW3244915</p> <p>নাম : মনুচ বড়ো পিতাৰ নাম : সোমা বড়ো ঘৰ নং : ৭৬ বয়স : 40 লিঙ্গ : পুৰুষ</p> <p>ফটো উপলব্ধ</p>	<p>S 1027 BSW3244926</p> <p>নাম : গীতা বড়ো পিতাৰ নাম : সোমা বড়ো ঘৰ নং : ৭৬ বয়স : 38 লিঙ্গ : মহিলা</p> <p>ফটো উপলব্ধ</p>	<p>1028 BSW0150326</p> <p>নাম : মায়া বড়ো স্বামীৰ নাম : মনুচ বড়ো ঘৰ নং : ৭৬ বয়স : 34 লিঙ্গ : মহিলা</p> <p>ফটো উপলব্ধ</p>
<p>1029 BSW3244937</p> <p>নাম : খোলা বড়ো পিতাৰ নাম : বেঙা বড়ো ঘৰ নং : ৭৭ বয়স : 66 লিঙ্গ : পুৰুষ</p> <p>ফটো উপলব্ধ</p>	<p>1030 BSW1601758</p> <p>নাম : অজিত বড়ো পিতাৰ নাম : খোলা বড়ো ঘৰ নং : ৭৭ বয়স : 29 লিঙ্গ : পুৰুষ</p> <p>ফটো উপলব্ধ</p>	<p>S 1031 BSW0476200</p> <p>নাম : সোনেশী বড়ো স্বামীৰ নাম : কুমিত বড়ো ঘৰ নং : ৭৭ বয়স : 27 লিঙ্গ : মহিলা</p> <p>ফটো উপলব্ধ</p>
<p>1032 BSW0151688</p> <p>নাম : অনিমা বড়ো স্বামীৰ নাম : দেবজীত বড়ো ঘৰ নং : ৭৭ক বয়স : 29 লিঙ্গ : মহিলা</p> <p>ফটো উপলব্ধ</p>	<p>1033 BSW0401794</p> <p>নাম : পমিলা বড়ো স্বামীৰ নাম : হেমচন্দ্র বড়ো ঘৰ নং : ৭৭ক বয়স : 29 লিঙ্গ : মহিলা</p> <p>ফটো উপলব্ধ</p>	<p>1034 BSW1601736</p> <p>নাম : দেবজিত বড়ো পিতাৰ নাম : বজ্জিত বড়ো ঘৰ নং : ৭৭ক বয়স : 37 লিঙ্গ : পুৰুষ</p> <p>ফটো উপলব্ধ</p>
<p>1035 BSW1601747</p> <p>নাম : হেমচন্দ্র বড়ো পিতাৰ নাম : বজ্জিত বড়ো ঘৰ নং : ৭৭ক বয়স : 31 লিঙ্গ : পুৰুষ</p> <p>ফটো উপলব্ধ</p>	<p>S 1036 BSW0209882</p> <p>নাম : জেলেকা বেগম স্বামীৰ নাম : হজৰত আলি ঘৰ নং : 108 বয়স : 9 লিঙ্গ : মহিলা</p> <p>ফটো উপলব্ধ</p>	<p>1037 LQX6837587</p> <p>নাম : বংগিনা দৈমাৰী পিতাৰ নাম : খালসিং দৈমাৰী ঘৰ নং : 139 খ বয়স : 37 লিঙ্গ : মহিলা</p> <p>ফটো উপলব্ধ</p>
<p>1038 BSW0237644</p> <p>নাম : জামেলা বেগম মাতৃৰ নাম : মজিবন খাতুন ঘৰ নং : 147 বয়স : 28 লিঙ্গ : মহিলা</p> <p>ফটো উপলব্ধ</p>	<p>1039 PYI0068668</p> <p>নাম : বাজ মণ্ডল পিতাৰ নাম : ধন মণ্ডল ঘৰ নং : 188 বয়স : 21 লিঙ্গ : পুৰুষ</p> <p>ফটো উপলব্ধ</p>	<p>1040 BSW7938810</p> <p>নাম : গোলাপী কবিৰাজ স্বামীৰ নাম : পৰেশ কবিৰাজ ঘৰ নং : 192 ক বয়স : 47 লিঙ্গ : মহিলা</p> <p>ফটো উপলব্ধ</p>
<p>1041 BSW0527200</p> <p>নাম : জোনালী তৰা স্বামীৰ নাম : সন্তোষ তৰা ঘৰ নং : ২১১ বয়স : 43 লিঙ্গ : মহিলা</p> <p>ফটো উপলব্ধ</p>	<p>1042 BSW0082339</p> <p>নাম : শিবা বানা পিতাৰ নাম : অৰ্জুন বানা ঘৰ নং : ২৭০ বয়স : 50 লিঙ্গ : পুৰুষ</p> <p>ফটো উপলব্ধ</p>	<p>1043 BSW3858206</p> <p>নাম : বাজা ছেত্ৰী পিতাৰ নাম : কিশোৰ ছেত্ৰী ঘৰ নং : 429 বয়স : 23 লিঙ্গ : পুৰুষ</p> <p>ফটো উপলব্ধ</p>
<p>1044 PYI0136366</p> <p>নাম : বিংগু কুমাৰ পিতাৰ নাম : অগন কুমাৰ ঘৰ নং : হাউস 37 নো 1 ডিমাৰুচি বয়স : 28 লিঙ্গ : পুৰুষ</p> <p>ফটো উপলব্ধ</p>	<p>1045 PYI0093567</p> <p>নাম : সঞ্জু কুমাৰ পিতাৰ নাম : পৰন কুমাৰ ঘৰ নং : হাউস 38 নো 1 ডিমাৰুচি বয়স : 25 লিঙ্গ : পুৰুষ</p> <p>ফটো উপলব্ধ</p>	<p>1046 BSW0380162</p> <p>নাম : অৰ্জুন কুমাৰ পিতাৰ নাম : চুকে স্বৰ কুমাৰ ঘৰ নং : হাউস নো 34 নো 1 ডিমাৰুচি বয়স : 29 লিঙ্গ : পুৰুষ</p> <p>ফটো উপলব্ধ</p>
<p>1047 PYI0124156</p> <p>নাম : শুকনতুলা কুমাৰ পিতাৰ নাম : মানিক কুমাৰ ঘৰ নং : নো 1 ডিমাৰুচি বয়স : 38 লিঙ্গ : পুৰুষ</p> <p>ফটো উপলব্ধ</p>	<p>1048 PYI0121822</p> <p>নাম : সুনীল গোৱালা পিতাৰ নাম : শুকু বাজা ঘৰ নং : নো 1 ডিমাৰুচি বয়স : 25 লিঙ্গ : পুৰুষ</p> <p>ফটো উপলব্ধ</p>	<p>1049 PYI0119586</p> <p>নাম : নৰেন কুমাৰ পিতাৰ নাম : পুনু কুমাৰ ঘৰ নং : নো 1 ডিমাৰুচি বয়স : 24 লিঙ্গ : পুৰুষ</p> <p>ফটো উপলব্ধ</p>



1050

PYI0124172

নাম : বিশাল গোৱালা
পিতাৰ নাম : শুকু গোৱালা
ঘৰ নং : নো 1 ডিমাকুচি
বয়স : 23 লিঙ্গ : পুৰুষ

ফটো উপলব্ধ



1051	2	PYI0145060	ফটো উপলব্ধ	নাম : কৃষ্ণ ছেত্ৰী পিতাৰ নাম: স্বৰ্ণ বাহাদুৰ ছেত্ৰী ঘৰ নং : 12ক বয়স : 20 লিঙ্গ : পুৰুষ
1052	2	PYI0148783	ফটো উপলব্ধ	নাম : বিদাংশী নাৰ্জাৰী স্বামীৰ নাম: ৰাখৈপ বড়ো ঘৰ নং : 67 বয়স : 20 লিঙ্গ : মহিলা
1053	1	PYI0172270	ফটো উপলব্ধ	নাম : ৰূপা বড়ো স্বামীৰ নাম: প্ৰতাপ বড়ো ঘৰ নং : ৩০ বয়স : 45 লিঙ্গ : মহিলা
1054	1	BSW0401463	ফটো উপলব্ধ	নাম : মধুসূতা তালুকদাৰ পিতাৰ নাম: দিলীপ তালুকদাৰ ঘৰ নং : 83 বয়স : 26 লিঙ্গ : মহিলা
1055	2	PYI0093575	ফটো উপলব্ধ	নাম : অমল কুমাৰ পিতাৰ নাম: চুকেদউ কুমাৰ ঘৰ নং : ৩৭ বয়স : 27 লিঙ্গ : পুৰুষ
1056	1	DLQ0066787	ফটো উপলব্ধ	নাম : পূৰ্ণা বিশ্বাস মণ্ডল স্বামীৰ নাম: ৰাজকুমাৰ মন্ডল ঘৰ নং : 424 বয়স : 28 লিঙ্গ : মহিলা
1057	1	BSW4243441	ফটো উপলব্ধ	নাম : যমুনা বেক স্বামীৰ নাম: চাৰুৱা বেক ঘৰ নং : 142 বয়স : 42 লিঙ্গ : মহিলা
1058	2	PYI0186767	ফটো উপলব্ধ	নাম : অলংকাৰ বড়ো পিতাৰ নাম: আচিন বড়ো ঘৰ নং : 67 বয়স : 24 লিঙ্গ : পুৰুষ
1059	1	PYI0189373	ফটো উপলব্ধ	নাম : ইলিজা বড়ো স্বামীৰ নাম: বীৰচোৰাং বড়ো ঘৰ নং : 157 বয়স : 20 লিঙ্গ : মহিলা
1060	1	PYI0189357	ফটো উপলব্ধ	নাম : কামেশ্বৰ বড়ো পিতাৰ নাম: ৰমেশ বড়ো ঘৰ নং : 32 বয়স : 22 লিঙ্গ : পুৰুষ
1061	1	PYI0189985	ফটো উপলব্ধ	নাম : দিপাঞ্জলী বড়ো অন্যান্য: অজয় বড়ো ঘৰ নং : 26 বয়স : 19 লিঙ্গ : মহিলা
1062	1	PYI0190280	ফটো উপলব্ধ	নাম : অজয় বৰ্মন পিতাৰ নাম: বিজয় বৰ্মন ঘৰ নং : 1 বয়স : 20 লিঙ্গ : পুৰুষ
1063	1	PYI0190306	ফটো উপলব্ধ	নাম : বৃহমাচা বড়ো পিতাৰ নাম: অৰবিন্দ বড়ো ঘৰ নং : 157 খ বয়স : 20 লিঙ্গ : পুৰুষ
1064	1	PYI0190314	ফটো উপলব্ধ	নাম : পুনম ৰাণা মাতৃৰ নাম: অনিতা ৰাণা ঘৰ নং : 22 বয়স : 18 লিঙ্গ : মহিলা
1065	1	PYI0190322	ফটো উপলব্ধ	নাম : বিয়া গৌৱালা মাতৃৰ নাম: বীনা গৌৱালা ঘৰ নং : 91 বয়স : 19 লিঙ্গ : মহিলা
1066	1	PYI0190348	ফটো উপলব্ধ	নাম : সংগীতা বড়ো পিতাৰ নাম: ৰমেশ বড়ো ঘৰ নং : 32 বয়স : 18 লিঙ্গ : মহিলা
1067	1	PYI0190355	ফটো উপলব্ধ	নাম : জৌশ্ৰাম বড়ো পিতাৰ নাম: শনিৰাম বড়ো ঘৰ নং : 130 গ বয়স : 18 লিঙ্গ : পুৰুষ
1068	1	PYI0190371	ফটো উপলব্ধ	নাম : সুনিতা গোড় পিতাৰ নাম: গুৰুচৰন গোড় ঘৰ নং : 127 বয়স : 19 লিঙ্গ : মহিলা
1069	1	PYI0190439	ফটো উপলব্ধ	নাম : প্ৰিতী পান্না পিতাৰ নাম: মিলিয়ানুচ পান্না ঘৰ নং : 109 বয়স : 18 লিঙ্গ : মহিলা
1070	1	PYI0190447	ফটো উপলব্ধ	নাম : কন্যা কুমাৰী ভূমিজ পিতাৰ নাম: বিৰসা ভূমিজ ঘৰ নং : 67 বয়স : 19 লিঙ্গ : মহিলা
1071	1	PYI0190454	ফটো উপলব্ধ	নাম : ৰিষ্ক গোড় পিতাৰ নাম: পানিৰাম গোড় ঘৰ নং : 149 বয়স : 18 লিঙ্গ : পুৰুষ
1072	1	PYI0190470	ফটো উপলব্ধ	নাম : কৃষ্ণা ৰামচিয়াৰী মাতৃৰ নাম: সশীলা ৰামচিয়াৰী ঘৰ নং : 183 ক বয়স : 20 লিঙ্গ : মহিলা
1073	1	PYI0190504	ফটো উপলব্ধ	নাম : সোণালী বড়ো মাতৃৰ নাম: পদ্মাই বড়ো ঘৰ নং : 42 বয়স : 18 লিঙ্গ : মহিলা
1074	1	PYI0190512	ফটো উপলব্ধ	নাম : সোৰাংচা বড়ো পিতাৰ নাম: প্ৰবীন বড়ো ঘৰ নং : 157 খ বয়স : 19 লিঙ্গ : পুৰুষ
1075	1	PYI0190538	ফটো উপলব্ধ	নাম : অনিতা ৰামচিয়াৰী মাতৃৰ নাম: সশীলা ৰামচিয়াৰী ঘৰ নং : 183 ক বয়স : 20 লিঙ্গ : মহিলা
1076	1	PYI0190546	ফটো উপলব্ধ	নাম : কবিৰ বড়ো পিতাৰ নাম: ৰাকেশ বড়ো ঘৰ নং : 19 ক বয়স : 19 লিঙ্গ : পুৰুষ
1077	1	PYI0190553	ফটো উপলব্ধ	নাম : বিকাশ গোড় পিতাৰ নাম: কোৱৰসিং গোড় ঘৰ নং : 138 বয়স : 22 লিঙ্গ : পুৰুষ
1078	1	PYI0190561	ফটো উপলব্ধ	নাম : বিক্ৰম গোড় পিতাৰ নাম: সুনেন গোড় ঘৰ নং : 152 বয়স : 18 লিঙ্গ : পুৰুষ
1079	1	PYI0190645	ফটো উপলব্ধ	নাম : চিৰঞ্জিত গোড় মাতৃৰ নাম: এতোৱাৰী গোড় ঘৰ নং : 149 বয়স : 18 লিঙ্গ : পুৰুষ
1080	1	PYI0190652	ফটো উপলব্ধ	নাম : ৰাহুল গোড় পিতাৰ নাম: মনিলাল গোড় ঘৰ নং : 127 বয়স : 19 লিঙ্গ : পুৰুষ



1081	1	PYI0190660
নাম : শ্ৰীতি তঁচা মাতৃৰ নাম: মাজনী তঁচা ঘৰ নং : 207 বয়স : 18 লিঙ্গ : মহিলা		
ফটো উপলব্ধ		

1082	2	PYI0191247
নাম : ৰুমী বড়ো মাতৃৰ নাম: লিঙ্গী বড়ো ঘৰ নং : 70 বয়স : 20 লিঙ্গ : মহিলা		
ফটো উপলব্ধ		

1083	1	PYI0191338
নাম : ৰিতু কিসপট্টা পিতাৰ নাম: অনিল কিসপট্টা ঘৰ নং : 147 বয়স : 19 লিঙ্গ : মহিলা		
ফটো উপলব্ধ		

1084	1	PYI0193144
নাম : অনিমা লামা পিতাৰ নাম: মিন বাহাদুৰ লামা ঘৰ নং : 119 বয়স : 22 লিঙ্গ : মহিলা		
ফটো উপলব্ধ		

1085	1	PYI0193292
নাম : অজয় নায়ক অন্যান্য: অনন্ত নায়ক ঘৰ নং : 158 বয়স : 42 লিঙ্গ : পুৰুষ		
ফটো উপলব্ধ		

1086	2	PYI0193300
নাম : পৰেশ মুণ্ডা পিতাৰ নাম: সনিকা মুণ্ডা ঘৰ নং : 40 বয়স : 23 লিঙ্গ : পুৰুষ		
ফটো উপলব্ধ		

1087	1	PYI0193284
নাম : নগেন গোড় অন্যান্য: ৰাজকুমাৰ গোড় ঘৰ নং : 135 বয়স : 25 লিঙ্গ : পুৰুষ		
ফটো উপলব্ধ		

1088	1	PYI0193326
নাম : মীনা পৰজা অন্যান্য: অনন্ত নায়ক ঘৰ নং : 158 বয়স : 33 লিঙ্গ : মহিলা		
ফটো উপলব্ধ		

1089	1	PYI0193276
নাম : পিংকী মুণ্ডা গোড় অন্যান্য: ৰাজকুমাৰ গোড় ঘৰ নং : 135 বয়স : 23 লিঙ্গ : মহিলা		
ফটো উপলব্ধ		

1090	1	PYI0193268
নাম : প্ৰতাপ লামা পিতাৰ নাম: সূৰ্য্য বাহাদুৰ লামা ঘৰ নং : 23 বয়স : 25 লিঙ্গ : পুৰুষ		
ফটো উপলব্ধ		

1091	1	PYI0193359
নাম : সানচুমা বড়ো মাতৃৰ নাম: ৰুহিমা বড়ো ঘৰ নং : 30 বয়স : 23 লিঙ্গ : পুৰুষ		
ফটো উপলব্ধ		



1092	1	PYI0194233
নাম : সুলেনা পান্না মাতৃৰ নাম: বেৰোণীকা পান্না ঘৰ নং : 144 বয়স : 26 লিঙ্গ : মহিলা		
ফটো উপলব্ধ		

1093	1	PYI0194225
নাম : প্ৰিয়া টুডু ৰাণা মাতৃৰ নাম: অনিতা ৰাণা ঘৰ নং : 22 বয়স : 27 লিঙ্গ : মহিলা		
ফটো উপলব্ধ		

1094	1	PYI0194217
নাম : টাষ্টেন নৰ্ব লামা পিতাৰ নাম: মিন বাহাদুৰ লামা ঘৰ নং : 119 বয়স : 24 লিঙ্গ : পুৰুষ		
ফটো উপলব্ধ		

1095	1	PYI0194209
নাম : সন্তোশ বড়ো মাতৃৰ নাম: মাকনি বড়ো ঘৰ নং : 175 বয়স : 19 লিঙ্গ : পুৰুষ		
ফটো উপলব্ধ		

1096	1	PYI0194191
নাম : সুবংছা বড়ো মাতৃৰ নাম: মাকনি বড়ো ঘৰ নং : 175 বয়স : 22 লিঙ্গ : পুৰুষ		
ফটো উপলব্ধ		

1097	1	PYI0194175
নাম : জয়ন্তী কুজুৰ স্বামীৰ নাম: সুক্টেন গোড় ঘৰ নং : 152 বয়স : 23 লিঙ্গ : মহিলা		
ফটো উপলব্ধ		

1098	1	PYI0194159
নাম : মনীষা বেক পিতাৰ নাম: চাৰুৱা বেক ঘৰ নং : 142 বয়স : 21 লিঙ্গ : মহিলা		
ফটো উপলব্ধ		

1099	1	PYI0194084
নাম : হৰিশ চবৰ মাতৃৰ নাম: দেবানী চবৰ ঘৰ নং : 98 বয়স : 19 লিঙ্গ : পুৰুষ		
ফটো উপলব্ধ		

1100	1	PYI0196535
নাম : মাৰ্ছা মুণ্ডা স্বামীৰ নাম: মাৰ্চেল মুণ্ডা ঘৰ নং : 208 বয়স : 25 লিঙ্গ : মহিলা		
ফটো উপলব্ধ		

1101	1	GJF1115759
নাম : যতীন্দ্র নাথ কৃষ্ণ দাস পিতাৰ নাম: হীৰা মোহন দাস ঘৰ নং : হাটুস নংবৰ 174 বয়স : 45 লিঙ্গ : পুৰুষ		
ফটো উপলব্ধ		

1102	1	PYI0201293
নাম : কৰৱী শইকীয়া স্বামীৰ নাম: জয়ন্ত নায়ক ঘৰ নং : 165 বয়স : 35 লিঙ্গ : মহিলা		
ফটো উপলব্ধ		

ভোটাৰৰ সাৰাংশ

A) ভোটাৰৰ সংখ্যা

	তালিকাৰ প্ৰকাৰ	তালিকাৰ চিনাক্তকৰণ	ভোটাৰৰ সংখ্যা							
			পুৰুষ	মহিলা	৩য় লিঙ্গ	মুঠ				
I	মূল তালিকা	মূল তালিকা	বিশেষ সংশোধন, 2026 চনৰ পূৰ্বৰ 2025 চনৰ মূল তালিকাৰ লগত থকা সংযোজন সমূহ একত্ৰিতকৰণ কৰা তালিকা।				498	552	0	1050
II	যোগ তালিকা	পৰিপূৰক 1	বিশেষ সংক্ষিপ্ত সংশোধন, 2026				19	22	0	41
		পৰিপূৰক 2	অনবিচ্ছিন্ন সংশোধন 2026				5	6	0	11
			মুঠ				24	28	0	52
III	বিয়োজন তালিকা	পৰিপূৰক 1	বিশেষ সংক্ষিপ্ত সংশোধন, 2026				27	56	0	83
		পৰিপূৰক 2	অনবিচ্ছিন্ন সংশোধন 2026				0	1	0	1
			মুঠ				27	57	0	84
IV	লিংগ ক্ষেত্ৰত পৰিবৰ্তনৰ বাবে পাৰ্থক্য					0	0	0	0	
এই সংশোধনৰ পিছত ভোটাৰ তালিকাত ভোটাৰৰ মুঠ সংখ্যা (I+II-III+IV)						495	523	0	1018	

B) শুধৰনীৰ সংখ্যা

তালিকাৰ প্ৰকাৰ	তালিকাৰ চিনাক্তকৰণ	শুধৰনীৰ সংখ্যা
পৰিপূৰক 1	বিশেষ সংক্ষিপ্ত সংশোধন, 2026	6
পৰিপূৰক 2	অনবিচ্ছিন্ন সংশোধন 2026	5
	মুঠ	11

নিৰ্বাচক পঞ্জীয়ন বিষয়াৰ স্বাক্ষৰ

E-মৃত, S-স্থানান্তৰিত/ বাসস্থান পৰিবৰ্তন, R-প্ৰতিলিপি, M-নিখোজ, Q-অযোগ্য