



ভোটাৰ তালিকা 2026 S03 অসম

বিধানসভা সমষ্টিৰ নম্বৰ, নাম আৰু সংৰক্ষণৰ স্থিতি : 45 - ভেৰগাঁও (সাধাৰণ)		খণ্ড নং : 132																			
এই বিধানসভা সমষ্টিত কোন সংসদীয় সমষ্টিৰ অন্তৰ্গত তাৰ নম্বৰ, নাম আৰু সংৰক্ষণ স্থিতি : 4 - দৰং-ওদালগুৰি (সাধাৰণ)																					
1. সংশোধনৰ বিৱৰণ																					
সংশোধনৰ বছৰ	2026	তালিকাৰ চিনাক্তকৰণ																			
ভিত্তি তাৰিখ	01-04-2026	বিশেষ সংশোধন, 2026 চনৰ পূৰ্বৰ 2025 চনৰ মূল তালিকাৰ লগত থকা সংযোজন সমূহ একত্ৰিতকৰণ কৰা তালিকা।																			
সংশোধনৰ প্ৰকাৰ	বিশেষ সংশোধন 2026																				
প্ৰকাশনৰ তাৰিখ	23-03-2026																				
2. খণ্ড আৰু ভোটগ্ৰহন কেন্দ্ৰৰ বিৱৰণ																					
খণ্ডৰ অন্তৰ্গত এলেকা সমূহৰ নম্বৰ আৰু নাম																					
1-দুই নদীৰ মুখ		<table border="1" style="width: 100%; border-collapse: collapse;"> <tr> <td>মূল চহৰ/গাঁও</td> <td>: দুই নদীৰ মুখ</td> </tr> <tr> <td>ৱাৰ্ড নং</td> <td>:</td> </tr> <tr> <td>ডাকঘৰ</td> <td>: পানেৰিহাট</td> </tr> <tr> <td>পুলিচ থানা</td> <td>: ডিমাকুচি</td> </tr> <tr> <td>ব্লক</td> <td>: ভেৰগাঁও</td> </tr> <tr> <td>ৰাজহ চক্ৰ</td> <td>: হৰিশিঙা</td> </tr> <tr> <td>জিলা</td> <td>: ওদালগুৰি</td> </tr> <tr> <td>পিনকোড</td> <td>: 784523</td> </tr> </table>				মূল চহৰ/গাঁও	: দুই নদীৰ মুখ	ৱাৰ্ড নং	:	ডাকঘৰ	: পানেৰিহাট	পুলিচ থানা	: ডিমাকুচি	ব্লক	: ভেৰগাঁও	ৰাজহ চক্ৰ	: হৰিশিঙা	জিলা	: ওদালগুৰি	পিনকোড	: 784523
মূল চহৰ/গাঁও	: দুই নদীৰ মুখ																				
ৱাৰ্ড নং	:																				
ডাকঘৰ	: পানেৰিহাট																				
পুলিচ থানা	: ডিমাকুচি																				
ব্লক	: ভেৰগাঁও																				
ৰাজহ চক্ৰ	: হৰিশিঙা																				
জিলা	: ওদালগুৰি																				
পিনকোড	: 784523																				
3. ভোটগ্ৰহন কেন্দ্ৰৰ বিৱৰণ																					
ভোটগ্ৰহন কেন্দ্ৰৰ নম্বৰ আৰু নাম :		ভোটগ্ৰহন কেন্দ্ৰৰ প্ৰকাৰ (পুৰুষ/মহিলা/সাধাৰণ)		সাধাৰণ																	
132 - ৩৩৩ দুই নদীৰ মুখ প্ৰাথমিক বিদ্যালয়		খণ্ডৰ অন্তৰ্গত সহায়ক ভোটগ্ৰহন কেন্দ্ৰৰ সংখ্যা :		0																	
ভোটগ্ৰহন কেন্দ্ৰৰ ঠিকনা :																					
৩৩৩ দুই নদীৰ মুখ প্ৰাথমিক বিদ্যালয়, 1, দুই নদীৰ মুখ পোঃঅঃ - পানেৰিহাট জিলা-ওদালগুৰি ৭৮৪৫২৩																					
4. ভোটাৰৰ সংখ্যা																					
আৰম্ভনি ক্ৰমিক নং	শেষ ক্ৰমিক নং	মুঠ ভোটাৰ																			
		পুৰুষ	মহিলা	৩য় লিঙ্গ	মুঠ																
1	793	380	381	0	761																

নিৰ্বাচক পঞ্জীয়ন বিষয়াৰ স্বাক্ষৰ

Nazri Naksha

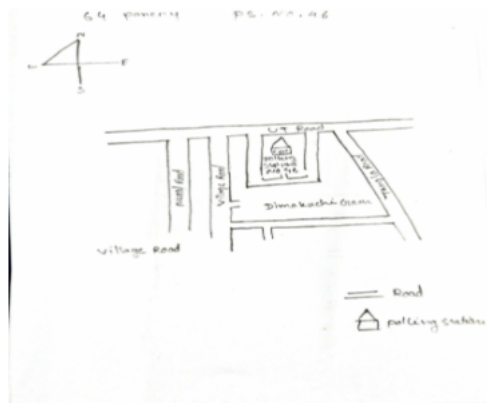

Google Map View



Polling Station Building Front View



ভোটগ্ৰহন কেন্দ্ৰৰ সন্মুখৰ দৃশ্য

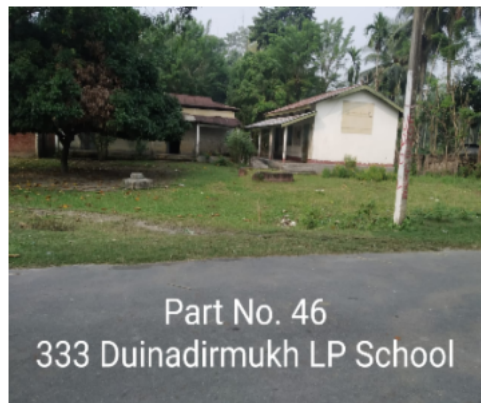

Cad View

P.S NO 46

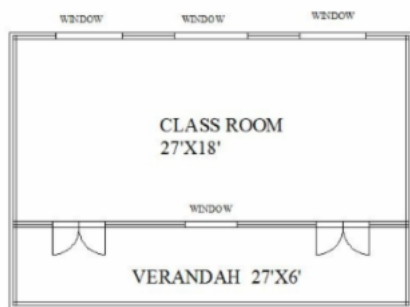

Key MAP View

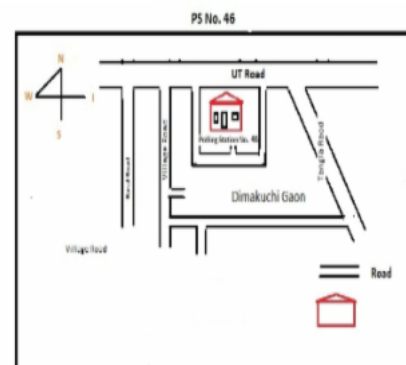



1 নাম : আব্দুল আজিজ পিতাৰ নাম: বচিবুদ্দিন আহমেদ ঘৰ নং : 1 বয়স : 64 লিঙ্গ : পুৰুষ	BSW3542083 ফটো উপলব্ধ	2 নাম : বহিম ভূঞা পিতাৰ নাম: মহৰ আলি ঘৰ নং : 1 বয়স : 63 লিঙ্গ : পুৰুষ	BSW3542072 ফটো উপলব্ধ	3 নাম : মজিবন বেগম স্বামীৰ নাম: বহিম ভূঞা ঘৰ নং : 1 বয়স : 57 লিঙ্গ : মহিলা	BSW3542094 ফটো উপলব্ধ
4 নাম : কুলছন নেছা স্বামীৰ নাম: ছালাম ভূঞা ঘৰ নং : 1 বয়স : 55 লিঙ্গ : মহিলা	BSW3542107 ফটো উপলব্ধ	5 নাম : মঃ সুমেজ ভূঞা পিতাৰ নাম: মহৰ আলি ঘৰ নং : 1 বয়স : 54 লিঙ্গ : পুৰুষ	BSW3542118 ফটো উপলব্ধ	6 নাম : ছামচুল ভূঞা পিতাৰ নাম: মহৰ আলি ঘৰ নং : 1 বয়স : 46 লিঙ্গ : পুৰুষ	BSW3542130 ফটো উপলব্ধ
7 নাম : মাজেদা বেগম স্বামীৰ নাম: মঃ সুমেজ ভূঞা ঘৰ নং : 1 বয়স : 44 লিঙ্গ : মহিলা	BSW3542129 ফটো উপলব্ধ	8 নাম : আহিয়া বেগম স্বামীৰ নাম: ছামচুল ভূঞা ঘৰ নং : 1 বয়স : 40 লিঙ্গ : মহিলা	BSW3542141 ফটো উপলব্ধ	E 9 নাম : জালেমন নেছা স্বামীৰ নাম: ইন্নছ আলি ঘৰ নং : 2 বয়স : 83 লিঙ্গ : মহিলা	BSW3542152 ফটো উপলব্ধ
10 নাম : আনোৱাৰ হুছেইন পিতাৰ নাম: ইন্নছ আলি ঘৰ নং : 2 বয়স : 56 লিঙ্গ : পুৰুষ	BSW3542163 ফটো উপলব্ধ	11 নাম : বহিমা বেগম স্বামীৰ নাম: আনোৱাৰ হুছেইন ঘৰ নং : 2 বয়স : 51 লিঙ্গ : মহিলা	BSW3542174 ফটো উপলব্ধ	12 নাম : মঃনুৰুল আমিন আহমেদ পিতাৰ নাম: ইন্নছ আলি ঘৰ নং : 2 বয়স : 44 লিঙ্গ : পুৰুষ	BSW3542185 ফটো উপলব্ধ
13 নাম : গাজি হুছেইন পিতাৰ নাম: ইন্নছ আলী ঘৰ নং : 2 বয়স : 42 লিঙ্গ : পুৰুষ	BSW3542209 ফটো উপলব্ধ	14 নাম : মেক জান বেগম স্বামীৰ নাম: গাজি হুছেইন ঘৰ নং : 2 বয়স : 39 লিঙ্গ : মহিলা	BSW3542210 ফটো উপলব্ধ	15 নাম : ফিৰোজা বেগম স্বামীৰ নাম: মহঃ নুৰুল আমিন আহমেদ ঘৰ নং : 2 বয়স : 38 লিঙ্গ : মহিলা	BSW3542196 ফটো উপলব্ধ
16 নাম : কলিমুদ্দিন আলী পিতাৰ নাম: ইন্নছ আলী ঘৰ নং : 02 বয়স : 36 লিঙ্গ : পুৰুষ	BSW0387084 ফটো উপলব্ধ	17 নাম : মিচ অজুপা বেগম মাতৃৰ নাম: মিচ জালেমান নেছা ঘৰ নং : 2 বয়স : 32 লিঙ্গ : মহিলা	BSW1601827 ফটো উপলব্ধ	18 নাম : ছাহজাহান মনচুৰী পিতাৰ নাম: ছাহমহাম্মদ মনচুৰী ঘৰ নং : 02 বয়স : 31 লিঙ্গ : পুৰুষ	BSW0393975 ফটো উপলব্ধ
19 নাম : নুৰ মহম্মদ মনসুৰি পিতাৰ নাম: চাহ মহম্মদ মনসুৰি ঘৰ নং : 2 বয়স : 31 লিঙ্গ : পুৰুষ	BSW1552596 ফটো উপলব্ধ	20 নাম : ফুলেজা খাতুন স্বামীৰ নাম: নুৰ মহম্মদ মনচুৰি ঘৰ নং : 02 বয়স : 29 লিঙ্গ : মহিলা	PYI0001537 ফটো উপলব্ধ	21 নাম : ছানিয়াৰা পাৰবিন পিতাৰ নাম: আনোৱাৰ হুছেইন ঘৰ নং : 02 বয়স : 27 লিঙ্গ : মহিলা	BSW0393926 ফটো উপলব্ধ
22 নাম : লালভান বেগম স্বামীৰ নাম: কলিমুদ্দিন আলী ঘৰ নং : 02 বয়স : 27 লিঙ্গ : মহিলা	BSW0386904 ফটো উপলব্ধ	23 নাম : আখতাৰা বেগম পিতাৰ নাম: আনোৱাৰ হুছেইন ঘৰ নং : 02 বয়স : 25 লিঙ্গ : মহিলা	PYI0099515 ফটো উপলব্ধ	# 24 নাম : আনজুৰাৰা বেগম পিতাৰ নাম: আনোৱাৰ হুছেইন ঘৰ নং : 02 বয়স : 20 লিঙ্গ : মহিলা	PYI0099523 ফটো উপলব্ধ
25 নাম : নুৰনেহাৰ পাৰবিন পিতাৰ নাম: নুৰুল আমিন আহমেদ ঘৰ নং : 02 বয়স : 20 লিঙ্গ : মহিলা	PYI0052043 ফটো উপলব্ধ	D 26 নাম : বাকাতন নেছা স্বামীৰ নাম: বহৰুদ্দিন ভূঞা ঘৰ নং : 3 বয়স : 97 লিঙ্গ : মহিলা	BSW3542221 ফটো উপলব্ধ	27 নাম : জিছিমুদ্দিন ভূঞা পিতাৰ নাম: বহৰুদ্দিন ভূঞা ঘৰ নং : 3 বয়স : 76 লিঙ্গ : পুৰুষ	BSW3542232 ফটো উপলব্ধ
28 নাম : নুৰজাহান বেগম স্বামীৰ নাম: জিছিমুদ্দিন ভূঞা ঘৰ নং : 3 বয়স : 62 লিঙ্গ : মহিলা	BSW3542243 ফটো উপলব্ধ	29 নাম : এলাহী ভূঞা পিতাৰ নাম: জাসিম ভূঞা ঘৰ নং : 3 বয়স : 28 লিঙ্গ : পুৰুষ	PYI0070631 ফটো উপলব্ধ	30 নাম : ৰুপসনা খাতুন স্বামীৰ নাম: অলাহী ভূঞা ঘৰ নং : 3 বয়স : 25 লিঙ্গ : মহিলা	PYI0115501 ফটো উপলব্ধ



31 নাম : ছিৰাতন নেছা স্বামীৰ নাম: দানেচ আলি ঘৰ নং : 8 বয়স : 82 লিঙ্গ : মহিলা	BSW3542254 ফটো উপলব্ধ	E 32 নাম : মইনাল আলী পিতাৰ নাম: দানেচ আলী ঘৰ নং : 8 বয়স : 52 লিঙ্গ : পুৰুষ	BSW3542287 ফটো উপলব্ধ	33 নাম : কাশেম আলী পিতাৰ নাম: দানেচ আলি ঘৰ নং : 8 বয়স : 51 লিঙ্গ : পুৰুষ	BSW3542265 ফটো উপলব্ধ
34 নাম : ফজিবন বেগম স্বামীৰ নাম: কাশেম আলী ঘৰ নং : 8 বয়স : 47 লিঙ্গ : মহিলা	BSW3542276 ফটো উপলব্ধ	35 নাম : চকুৰ জান বেগম স্বামীৰ নাম: হাশেমত আলী ঘৰ নং : 8 বয়স : 44 লিঙ্গ : মহিলা	BSW3542301 ফটো উপলব্ধ	36 নাম : শুকুৰজান বেগম স্বামীৰ নাম: মইনাল আলী ঘৰ নং : 8 বয়স : 40 লিঙ্গ : মহিলা	BSW3542298 ফটো উপলব্ধ
S 37 নাম : আনোৱাৰ বেগম স্বামীৰ নাম: মকেশেম আলি ঘৰ নং : 8 বয়স : 83 লিঙ্গ : মহিলা	BSW0256156 ফটো উপলব্ধ	38 নাম : আবিদা বেগম স্বামীৰ নাম: কাশেম আলী ঘৰ নং : 4 বয়স : 30 লিঙ্গ : মহিলা	BSW3871688 ফটো উপলব্ধ	39 নাম : ৰহিতন বেগম পিতাৰ নাম: মইনাল আলী ঘৰ নং : 08 বয়স : 22 লিঙ্গ : মহিলা	BSW0580357 ফটো উপলব্ধ
40 নাম : জহিৰুল আলী পিতাৰ নাম: মইনাল আলী ঘৰ নং : 04 বয়স : 22 লিঙ্গ : পুৰুষ	PYI0138081 ফটো উপলব্ধ	41 নাম : খন্তী বড়ো পিতাৰ নাম: হৰেন বড়ো ঘৰ নং : 04 বয়স : 21 লিঙ্গ : মহিলা	PYI0129890 ফটো উপলব্ধ	42 নাম : ছহিদুল আলী পিতাৰ নাম: কাশেম আলী ঘৰ নং : 4 বয়স : 20 লিঙ্গ : পুৰুষ	PYI0070649 ফটো উপলব্ধ
43 নাম : ৰাবিয়া খাতুন স্বামীৰ নাম: ফজলি আলি ঘৰ নং : 5 বয়স : 67 লিঙ্গ : মহিলা	BSW3542323 ফটো উপলব্ধ	44 নাম : মঃ ছাইফুল আলী পিতাৰ নাম: নওসাদ আলী ঘৰ নং : 5 বয়স : 44 লিঙ্গ : পুৰুষ	BSW1552609 ফটো উপলব্ধ	45 নাম : ফজিবন বেগম মাতৃৰ নাম: ৰাবিয়া খাতুন ঘৰ নং : 5 বয়স : 38 লিঙ্গ : মহিলা	BSW0269035 ফটো উপলব্ধ
46 নাম : মঃ ছামিনৰ হুক পিতাৰ নাম: মঃ ছাইফুল আলী ঘৰ নং : 05 বয়স : 20 লিঙ্গ : পুৰুষ	PYI0028704 ফটো উপলব্ধ	47 নাম : মইনাল আলি পিতাৰ নাম: কচৈৰ আলি ঘৰ নং : 6 বয়স : 33 লিঙ্গ : পুৰুষ	BSW0278598 ফটো উপলব্ধ	48 নাম : আইনুল আলি পিতাৰ নাম: কচৈৰ আলি ঘৰ নং : 6 বয়স : 30 লিঙ্গ : পুৰুষ	BSW0278887 ফটো উপলব্ধ
49 নাম : মৰ্জিনা বেগম স্বামীৰ নাম: ময়নল আলি ঘৰ নং : 06 বয়স : 29 লিঙ্গ : মহিলা	BSW0387092 ফটো উপলব্ধ	50 নাম : কমলা খাতুন স্বামীৰ নাম: আয়নল আলি ঘৰ নং : 06 বয়স : 29 লিঙ্গ : মহিলা	BSW0386912 ফটো উপলব্ধ	51 নাম : আজাহাৰ আলী মাতৃৰ নাম: মইনা বেগম ঘৰ নং : 6 বয়স : 24 লিঙ্গ : পুৰুষ	BSW0474825 ফটো উপলব্ধ
52 নাম : ফুলচান আলি পিতাৰ নাম: নুৰুল আমিন আলি ঘৰ নং : 6ক বয়স : 38 লিঙ্গ : পুৰুষ	BSW0179580 ফটো উপলব্ধ	53 নাম : মহিদুল আলী পিতাৰ নাম: আইচান আলী ঘৰ নং : 6ক বয়স : 21 লিঙ্গ : পুৰুষ	PYI0138115 ফটো উপলব্ধ	54 নাম : ৰুছিয়া বেগম স্বামীৰ নাম: লালচান আমিন আলী ঘৰ নং : 6ক বয়স : 32 লিঙ্গ : মহিলা	BSW0351163 ফটো উপলব্ধ
55 নাম : নুৰুল আমিন পিতাৰ নাম: তাজিম আলী ঘৰ নং : 6ক বয়স : 72 লিঙ্গ : পুৰুষ	BSW3542356 ফটো উপলব্ধ	56 নাম : আজিবন বেগম স্বামীৰ নাম: নুৰুল আমিন ঘৰ নং : 6ক বয়স : 63 লিঙ্গ : মহিলা	BSW3542367 ফটো উপলব্ধ	57 নাম : আইচান আলি পিতাৰ নাম: নুৰুল আমিন ঘৰ নং : 6ক বয়স : 43 লিঙ্গ : পুৰুষ	BSW3542378 ফটো উপলব্ধ
58 নাম : মৰিয়ম বেগম স্বামীৰ নাম: আইচান আলি ঘৰ নং : 6ক বয়স : 40 লিঙ্গ : মহিলা	BSW3542389 ফটো উপলব্ধ	59 নাম : নালচান আলী পিতাৰ নাম: নুৰুল আমিন আলী ঘৰ নং : 6ক বয়স : 38 লিঙ্গ : পুৰুষ	BSW3542345 ফটো উপলব্ধ	60 নাম : আমিৰ আলী পিতাৰ নাম: ৰাইজুদ্দিন আলী ঘৰ নং : 9 বয়স : 58 লিঙ্গ : পুৰুষ	BSW3542390 ফটো উপলব্ধ



61 নাম : মঃনবজুল আলি পিতাৰ নাম: মঃআমিৰ আলি ঘৰ নং : ৭ বয়স : 30 লিঙ্গ : পুৰুষ	BSW0286898 ফটো উপলব্ধ	62 নাম : ইলিজা বেগম স্বামীৰ নাম: চবুৰ আলী ঘৰ নং : ৭ বয়স : 27 লিঙ্গ : মহিলা	BSW1552472 ফটো উপলব্ধ	63 নাম : বহিমা বেগম স্বামীৰ নাম: নুৰজুল আলী ঘৰ নং : ৭ বয়স : 25 লিঙ্গ : মহিলা	BSW0351148 ফটো উপলব্ধ
64 নাম : ছামচন নেহাৰ পিতাৰ নাম: ছেলাম আলী ঘৰ নং : 7 বয়স : 21 লিঙ্গ : মহিলা	PYI0008631 ফটো উপলব্ধ	65 নাম : ছাইফুল আলী পিতাৰ নাম: আমিৰ আলী ঘৰ নং : 7 বয়স : 21 লিঙ্গ : পুৰুষ	PYI0008623 ফটো উপলব্ধ	D 66 নাম : জেলেমন নেছা স্বামীৰ নাম: কাজিমুদ্দিন আলি ঘৰ নং : ৮ বয়স : 57 লিঙ্গ : মহিলা	BSW3542425 ফটো উপলব্ধ
67 নাম : সুনিয়া বেগম স্বামীৰ নাম: আমিৰ আলি ঘৰ নং : ৮ বয়স : 50 লিঙ্গ : মহিলা	BSW3542403 ফটো উপলব্ধ	68 নাম : ছাহেবা খাতুন স্বামীৰ নাম: কাজিমুদ্দিন আলী ঘৰ নং : ৮ বয়স : 46 লিঙ্গ : মহিলা	BSW1601816 ফটো উপলব্ধ	69 নাম : ছহিদুল আলী পিতাৰ নাম: কাজিমুদ্দিন আলী ঘৰ নং : ৮ বয়স : 27 লিঙ্গ : পুৰুষ	BSW0346320 ফটো উপলব্ধ
70 নাম : আজিম উদ্দিন পিতাৰ নাম: কালিমুদ্দিন আলি ঘৰ নং : ৯ বয়স : 67 লিঙ্গ : পুৰুষ	BSW3542447 ফটো উপলব্ধ	71 নাম : হাজেৰা খাতুন স্বামীৰ নাম: আজিম উদ্দিন ঘৰ নং : ৯ বয়স : 63 লিঙ্গ : মহিলা	BSW3542458 ফটো উপলব্ধ	72 নাম : তাইজুদ্দিন আলী পিতাৰ নাম: কালিমুদ্দিন আলী ঘৰ নং : ৯ বয়স : 54 লিঙ্গ : পুৰুষ	BSW3542469 ফটো উপলব্ধ
73 নাম : হাফিজুল আলী পিতাৰ নাম: আজিমুদ্দিন আলী ঘৰ নং : ৯ বয়স : 36 লিঙ্গ : পুৰুষ	BSW3542481 ফটো উপলব্ধ	74 নাম : জামিলা খাতুন স্বামীৰ নাম: তাইজুদ্দিন আলি ঘৰ নং : ৯ বয়স : 36 লিঙ্গ : মহিলা	BSW0303099 ফটো উপলব্ধ	75 নাম : বেসমিনা বেগম স্বামীৰ নাম: হাফিজুল আলি ঘৰ নং : ০৯ বয়স : 32 লিঙ্গ : মহিলা	BSW0445684 ফটো উপলব্ধ
76 নাম : ছাদ্দাম আলি পিতাৰ নাম: তাইজুদ্দিন আলি ঘৰ নং : ৯ বয়স : 28 লিঙ্গ : পুৰুষ	BSW0179200 ফটো উপলব্ধ	77 নাম : লিলিমা বেগম স্বামীৰ নাম: শহিদুল আলী ঘৰ নং : ০৯ বয়স : 25 লিঙ্গ : মহিলা	BSW0542118 ফটো উপলব্ধ	78 নাম : আতাপ আলী পিতাৰ নাম: তাইজুদ্দিন আলী ঘৰ নং : ৯ বয়স : 25 লিঙ্গ : পুৰুষ	BSW0446526 ফটো উপলব্ধ
79 নাম : ফৰিদা বেগম স্বামীৰ নাম: ছাদ্দাম ঘৰ নং : 9 বয়স : 21 লিঙ্গ : মহিলা	PYI0076356 ফটো উপলব্ধ	80 নাম : গোপাল আলী পিতাৰ নাম: আলম আলি ঘৰ নং : ১০ বয়স : 83 লিঙ্গ : পুৰুষ	BSW3542492 ফটো উপলব্ধ	81 নাম : সৰিমুদ্দিন আলী পিতাৰ নাম: আলম সেখ ঘৰ নং : ১০ বয়স : 74 লিঙ্গ : পুৰুষ	BSW3542561 ফটো উপলব্ধ
82 নাম : বহিমা খাতুন স্বামীৰ নাম: সৰিমুদ্দিন আলি ঘৰ নং : ১০ বয়স : 66 লিঙ্গ : মহিলা	BSW3542572 ফটো উপলব্ধ	83 নাম : ভান নেছা স্বামীৰ নাম: গোপাল আলী ঘৰ নং : ১০ বয়স : 55 লিঙ্গ : মহিলা	BSW3542516 ফটো উপলব্ধ	84 নাম : জমিৰন নেছা স্বামীৰ নাম: নুৰু মিয়া ঘৰ নং : ১০ বয়স : 55 লিঙ্গ : মহিলা	BSW3542583 ফটো উপলব্ধ
85 নাম : হানিফ আলি পিতাৰ নাম: গোপাল আলী ঘৰ নং : ১০ বয়স : 45 লিঙ্গ : পুৰুষ	BSW3542527 ফটো উপলব্ধ	86 নাম : ওমৰ আলি পিতাৰ নাম: গোপাল আলী ঘৰ নং : ১০ বয়স : 44 লিঙ্গ : পুৰুষ	BSW3542549 ফটো উপলব্ধ	87 নাম : জাহানাৰা বেগম স্বামীৰ নাম: হানিফ আলি ঘৰ নং : ১০ বয়স : 43 লিঙ্গ : মহিলা	BSW3542538 ফটো উপলব্ধ
88 নাম : ছালেহা বেগম পিতাৰ নাম: গোপাল আলী ঘৰ নং : ১০ বয়স : 40 লিঙ্গ : মহিলা	BSW0351213 ফটো উপলব্ধ	89 নাম : মমিনা বেগম স্বামীৰ নাম: ওমৰ আলি ঘৰ নং : ১০ বয়স : 35 লিঙ্গ : মহিলা	BSW3542550 ফটো উপলব্ধ	90 নাম : মঃ বহিম বাদসা পিতাৰ নাম: মঃ সৰিমুদ্দিন আলী ঘৰ নং : ১০ বয়স : 32 লিঙ্গ : পুৰুষ	BSW3547497 ফটো উপলব্ধ



91 নাম : মঃকুমাৰ আলি পিতাৰ নাম: মঃগোপাল আলি ঘৰ নং : ১০ বয়স : 31 লিঙ্গ : পুৰুষ	BSW0171538 ফটো উপলব্ধ	92 নাম : কালাচান আলী পিতাৰ নাম: হনৰ মিয়া ঘৰ নং : ১০ বয়স : 31 লিঙ্গ : পুৰুষ	BSW0002147 ফটো উপলব্ধ	93 নাম : ফাতেমা বেগম স্বামীৰ নাম: ম.কুমাৰ আলি ঘৰ নং : ১০ বয়স : 28 লিঙ্গ : মহিলা	BSW0171678 ফটো উপলব্ধ
94 নাম : লালমিয়া আলী পিতাৰ নাম: গোপাল আলী ঘৰ নং : ১০ বয়স : 27 লিঙ্গ : পুৰুষ	BSW0346767 ফটো উপলব্ধ	95 নাম : শেখ জেচমিনা পাৰ্বিন স্বামীৰ নাম: ৰহিম বাদসা ঘৰ নং : ১০ বয়স : 26 লিঙ্গ : মহিলা	BSW0346601 ফটো উপলব্ধ	96 নাম : মঃ মহিদুল ইছলাম পিতাৰ নাম: সৰিমুদ্দিন আলী ঘৰ নং : ১০ বয়স : 26 লিঙ্গ : পুৰুষ	BSW0346676 ফটো উপলব্ধ
97 নাম : অসীনাৰ বেগম স্বামীৰ নাম: ফাইজুল আলী ঘৰ নং : 10 বয়স : 23 লিঙ্গ : মহিলা	PYI0009332 ফটো উপলব্ধ	98 নাম : আৰমিনা খাতুন স্বামীৰ নাম: লালমিয়া আলী ঘৰ নং : 10 বয়স : 22 লিঙ্গ : মহিলা	BSW3887247 ফটো উপলব্ধ	99 নাম : মহিবুদ্দিন আলী পিতাৰ নাম: হানিফ আলী ঘৰ নং : 10 বয়স : 20 লিঙ্গ : পুৰুষ	PYI0046813 ফটো উপলব্ধ
100 নাম : মমিৰ আলী পিতাৰ নাম: ওমৰ আলী ঘৰ নং : 10 বয়স : 20 লিঙ্গ : পুৰুষ	PYI0046821 ফটো উপলব্ধ	101 নাম : ছানিদুল আলী পিতাৰ নাম: ইলিম আলী ঘৰ নং : 10 বয়স : 20 লিঙ্গ : পুৰুষ	PYI0052050 ফটো উপলব্ধ	102 নাম : বিষ্ণু নেপাল পিতাৰ নাম: জয় প্ৰসাদ নেপাল ঘৰ নং : 12 বয়স : 50 লিঙ্গ : পুৰুষ	BSW3884574 ফটো উপলব্ধ
103 নাম : আশা দেৱী স্বামীৰ নাম: বিষ্ণু নেপাল ঘৰ নং : 12 বয়স : 41 লিঙ্গ : মহিলা	BSW3884608 ফটো উপলব্ধ	104 নাম : ৰিতা দেৱী পিতাৰ নাম: বিষ্ণু নেপাল ঘৰ নং : 12 বয়স : 26 লিঙ্গ : মহিলা	BSW3884582 ফটো উপলব্ধ	105 নাম : সুনিতা দেৱী পিতাৰ নাম: বিষ্ণু নেপাল ঘৰ নং : 12 বয়স : 24 লিঙ্গ : মহিলা	BSW3884590 ফটো উপলব্ধ
106 নাম : শীলা দেৱী পিতাৰ নাম: বিষ্ণু নেপাল ঘৰ নং : 12 বয়স : 21 লিঙ্গ : মহিলা	BSW3884566 ফটো উপলব্ধ	107 নাম : নবীন কুমাৰ ছেত্ৰী পিতাৰ নাম: জগ বাহাদুৰ ছেত্ৰী ঘৰ নং : 12 বয়স : 21 লিঙ্গ : মহিলা	PYI0008532 ফটো উপলব্ধ	108 নাম : বাছেৰ আলি পিতাৰ নাম: আব্দুল লতিফ আলি ঘৰ নং : ১৩ বয়স : 52 লিঙ্গ : পুৰুষ	BSW3542618 ফটো উপলব্ধ
109 নাম : জয়মন নেছা স্বামীৰ নাম: বাছেৰ আলি ঘৰ নং : ১৩ বয়স : 48 লিঙ্গ : মহিলা	BSW3542629 ফটো উপলব্ধ	110 নাম : ফালানী ফৰিদা পিতাৰ নাম: ইব্ৰাহিম আলী ঘৰ নং : 13 বয়স : 42 লিঙ্গ : মহিলা	PYI0008714 ফটো উপলব্ধ	111 নাম : মৰ্জিনা বেগম স্বামীৰ নাম: ছাৰিমুদ্দিন ছিকদাৰ ঘৰ নং : ১৩ বয়স : 40 লিঙ্গ : মহিলা	BSW0387472 ফটো উপলব্ধ
112 নাম : আমিৰ হুছেইন পিতাৰ নাম: নাজিৰ হুছেইন ঘৰ নং : 13 বয়স : 33 লিঙ্গ : পুৰুষ	PYI0008888 ফটো উপলব্ধ	113 নাম : খুডুজা বেগম স্বামীৰ নাম: ছাজাহান আলী ঘৰ নং : ১৩ বয়স : 27 লিঙ্গ : মহিলা	BSW0387670 ফটো উপলব্ধ	114 নাম : সাহিল হুছেইন পিতাৰ নাম: নাজিৰ হুছেইন ঘৰ নং : 13 বয়স : 27 লিঙ্গ : পুৰুষ	PYI0009050 ফটো উপলব্ধ
115 নাম : ছালেহা বেগম স্বামীৰ নাম: ইয়াকুব আলি ঘৰ নং : ১৪ বয়স : 58 লিঙ্গ : মহিলা	BSW3542663 ফটো উপলব্ধ	116 নাম : ছাজাহান আলী পিতাৰ নাম: ইয়াকুব আলী ঘৰ নং : ১৪ বয়স : 26 লিঙ্গ : পুৰুষ	BSW0231365 ফটো উপলব্ধ	117 নাম : নিৰোজ আলী পিতাৰ নাম: সুন্ধান আলী ঘৰ নং : ১৫ বয়স : 65 লিঙ্গ : পুৰুষ	BSW3542674 ফটো উপলব্ধ
118 নাম : চায়না বেগম স্বামীৰ নাম: নিৰোজ আলি ঘৰ নং : ১৫ বয়স : 54 লিঙ্গ : মহিলা	BSW3542685 ফটো উপলব্ধ	119 নাম : তাৰা আলী পিতাৰ নাম: নিৰোজ আলী ঘৰ নং : ১৫ বয়স : 33 লিঙ্গ : পুৰুষ	BSW0346429 ফটো উপলব্ধ	120 নাম : চাহজাহান আলী পিতাৰ নাম: নিৰোজ আলী ঘৰ নং : ১৫ বয়স : 24 লিঙ্গ : পুৰুষ	BSW0446492 ফটো উপলব্ধ



121 নাম : আব্দুল বহমান পিতাৰ নাম: চুলতান আলি ঘৰ নং : ১৬ বয়স : 67 লিঙ্গ : পুৰুষ	BSW3542696 ফটো উপলব্ধ	122 নাম : বাতাসী বেগম স্বামীৰ নাম: আব্দুল বহমান ঘৰ নং : ১৬ বয়স : 57 লিঙ্গ : মহিলা	BSW3542709 ফটো উপলব্ধ	123 নাম : ফুলখাত বেগম পিতাৰ নাম: আব্দুল বহমান ঘৰ নং : ১৬ বয়স : 26 লিঙ্গ : মহিলা	BSW0347047 ফটো উপলব্ধ
124 নাম : বাদছা আলী পিতাৰ নাম: আব্দুল বহমান ঘৰ নং : ১৬ বয়স : 23 লিঙ্গ : পুৰুষ	BSW0567867 ফটো উপলব্ধ	E 125 নাম : আফাজুদ্দিন আলি পিতাৰ নাম: আহাজুদ্দিন আলি ঘৰ নং : ১৭ বয়স : 80 লিঙ্গ : পুৰুষ	BSW3542710 ফটো উপলব্ধ	E 126 নাম : কমলা খাতুন স্বামীৰ নাম: আফাজুদ্দিন আলি ঘৰ নং : ১৭ বয়স : 68 লিঙ্গ : মহিলা	BSW3542721 ফটো উপলব্ধ
127 নাম : চাইমনা বেগম স্বামীৰ নাম: আফাজুদ্দিন আলী ঘৰ নং : ১৭ বয়স : 55 লিঙ্গ : মহিলা	BSW0045005 ফটো উপলব্ধ	128 নাম : লাল বনু নিশা স্বামীৰ নাম: অব্বেদ আলী ঘৰ নং : ১৭ বয়স : 45 লিঙ্গ : মহিলা	BSW0386243 ফটো উপলব্ধ	129 নাম : আছিমুদ্দিন আলী পিতাৰ নাম: মঃ আফাজুদ্দিন আলী ঘৰ নং : ১৭ বয়স : 43 লিঙ্গ : পুৰুষ	BSW1601805 ফটো উপলব্ধ
130 নাম : নজিম আলী পিতাৰ নাম: আফাজুদ্দিন আলী ঘৰ নং : ১৭ বয়স : 31 লিঙ্গ : পুৰুষ	BSW3546916 ফটো উপলব্ধ	131 নাম : হামিদা বেগম পিতাৰ নাম: অব্বেদ আলী ঘৰ নং : ১৭ বয়স : 27 লিঙ্গ : মহিলা	BSW0386482 ফটো উপলব্ধ	132 নাম : হাসনা খাতুন স্বামীৰ নাম: নজিম আলী ঘৰ নং : ১৭ বয়স : 27 লিঙ্গ : মহিলা	JHC0242172 ফটো উপলব্ধ
133 নাম : আমজাদ আলী পিতাৰ নাম: ফেয়জুদ্দিন আলী ঘৰ নং : ১৮ বয়স : 60 লিঙ্গ : পুৰুষ	BSW3542743 ফটো উপলব্ধ	134 নাম : চমিৰন বেগম স্বামীৰ নাম: আমজাদ আলি ঘৰ নং : ১৮ বয়স : 55 লিঙ্গ : মহিলা	BSW3542754 ফটো উপলব্ধ	135 নাম : জমেলা বেগম স্বামীৰ নাম: মৈজুদ্দিন আলি ঘৰ নং : ১৮ বয়স : 45 লিঙ্গ : মহিলা	BSW3542776 ফটো উপলব্ধ
136 নাম : মৈজুদ্দিন আলী পিতাৰ নাম: ফেইজুদ্দিন আলী ঘৰ নং : ১৮ বয়স : 44 লিঙ্গ : পুৰুষ	BSW3542765 ফটো উপলব্ধ	E 137 নাম : ৰবিউল হুছেইন পিতাৰ নাম: মইজুদ্দিন আলী ঘৰ নং : 18 বয়স : 23 লিঙ্গ : পুৰুষ	PYI0008516 ফটো উপলব্ধ	138 নাম : জৈনুদ্দিন হুছেইন পিতাৰ নাম: মইজুদ্দিন আলী ঘৰ নং : 18 বয়স : 20 লিঙ্গ : পুৰুষ	PYI0119669 ফটো উপলব্ধ
139 নাম : বাছেৰ আলী পিতাৰ নাম: তনু আলি ঘৰ নং : ১৯ বয়স : 64 লিঙ্গ : পুৰুষ	BSW3542798 ফটো উপলব্ধ	140 নাম : আইমনা বেগম স্বামীৰ নাম: বাছেৰ আলী ঘৰ নং : ১৯ বয়স : 55 লিঙ্গ : মহিলা	BSW3542812 ফটো উপলব্ধ	141 নাম : পৰশ আলি পিতাৰ নাম: অনূৰভী আলী ঘৰ নং : ১৯ বয়স : 55 লিঙ্গ : পুৰুষ	BSW3542801 ফটো উপলব্ধ
142 নাম : শুকুৰজান বেগম স্বামীৰ নাম: পৰশ আলি ঘৰ নং : ১৯ বয়স : 49 লিঙ্গ : মহিলা	BSW3542823 ফটো উপলব্ধ	143 নাম : তহুৰুদ্দিন আলী পিতাৰ নাম: ওনুৰ উদ্দিন ঘৰ নং : ১৯ বয়স : 39 লিঙ্গ : পুৰুষ	BSW3542834 ফটো উপলব্ধ	144 নাম : মমতা বেগম স্বামীৰ নাম: তহুৰুদ্দিন আলী ঘৰ নং : ১৯ বয়স : 36 লিঙ্গ : মহিলা	BSW3542845 ফটো উপলব্ধ
145 নাম : অমিৰ আলী পিতাৰ নাম: বাসেৰ আলী ঘৰ নং : ১৯ বয়স : 26 লিঙ্গ : পুৰুষ	BSW0445874 ফটো উপলব্ধ	146 নাম : মমিৰন বেগম স্বামীৰ নাম: অমিৰ আলী ঘৰ নং : 19 বয়স : 23 লিঙ্গ : মহিলা	PYI0015016 ফটো উপলব্ধ	147 নাম : ফুলমালা বেগম পিতাৰ নাম: পাৰশ আলি ঘৰ নং : ১৯ বয়স : 23 লিঙ্গ : মহিলা	PYI0139543 ফটো উপলব্ধ
148 নাম : পিয়াৰ আলী পিতাৰ নাম: বাছেৰ আলী ঘৰ নং : 19 বয়স : 20 লিঙ্গ : পুৰুষ	PYI0015032 ফটো উপলব্ধ	149 নাম : ৰহম আলি পিতাৰ নাম: মুনছেৰ আলি ঘৰ নং : ২১ বয়স : 52 লিঙ্গ : পুৰুষ	BSW3542856 ফটো উপলব্ধ	150 নাম : ৰমেছা বেগম স্বামীৰ নাম: ৰহম আলি ঘৰ নং : ২১ বয়স : 47 লিঙ্গ : মহিলা	BSW3542867 ফটো উপলব্ধ



151 নাম : মহিলা বেগম স্বামীৰ নাম: বহম আলি ঘৰ নং : ২১ বয়স : 44 লিঙ্গ : মহিলা	BSW3542878 ফটো উপলব্ধ	152 নাম : মহিদুল আলী পিতাৰ নাম: বহম আলী ঘৰ নং : ২১ বয়স : 27 লিঙ্গ : পুৰুষ	BSW0347450 ফটো উপলব্ধ	153 নাম : পিন্জৰা বেগম স্বামীৰ নাম: মহিদুল আলী ঘৰ নং : 21 বয়স : 24 লিঙ্গ : মহিলা	PYI0014878 ফটো উপলব্ধ
154 নাম : শহিদুল আলী পিতাৰ নাম: বহম আলী ঘৰ নং : ২১ বয়স : 22 লিঙ্গ : পুৰুষ	BSW0539841 ফটো উপলব্ধ	155 নাম : জেলেকা বেগম স্বামীৰ নাম: শহিদুল আলী ঘৰ নং : 21 বয়স : 21 লিঙ্গ : মহিলা	PYI0133199 ফটো উপলব্ধ	D 156 নাম : জামাল আলী পিতাৰ নাম: হাতেম আলি ঘৰ নং : ২২ বয়স : 67 লিঙ্গ : পুৰুষ	BSW3542889 ফটো উপলব্ধ
D 157 নাম : নবিৰন নেচা স্বামীৰ নাম: জামাল আলি ঘৰ নং : ২২ বয়স : 64 লিঙ্গ : মহিলা	BSW3542890 ফটো উপলব্ধ	158 নাম : বহিলা বেগম স্বামীৰ নাম: মঃৰফিক আলি ঘৰ নং : ২২ বয়স : 32 লিঙ্গ : মহিলা	BSW0225938 ফটো উপলব্ধ	D 159 নাম : মেছেৰ আলি পিতাৰ নাম: চুমাৰ আলি ঘৰ নং : ২৩ বয়স : 56 লিঙ্গ : পুৰুষ	BSW3542914 ফটো উপলব্ধ
D 160 নাম : ময়ূৰজান নেচা স্বামীৰ নাম: নোবাৰ আলি ঘৰ নং : ২৩ বয়স : 51 লিঙ্গ : মহিলা	BSW3542925 ফটো উপলব্ধ	161 নাম : কমলা বেগম স্বামীৰ নাম: নুৰাব আলী ঘৰ নং : ২৩ বয়স : 41 লিঙ্গ : মহিলা	BSW0387332 ফটো উপলব্ধ	162 নাম : কয়েদ আলি পিতাৰ নাম: জবেদ আলি ঘৰ নং : ২৪ বয়স : 64 লিঙ্গ : পুৰুষ	BSW3542936 ফটো উপলব্ধ
163 নাম : বহিমা বেগম স্বামীৰ নাম: কয়েদ আলি ঘৰ নং : ২৪ বয়স : 55 লিঙ্গ : মহিলা	BSW3542958 ফটো উপলব্ধ	164 নাম : মৰিয়ম বেগম স্বামীৰ নাম: কয়েদ আলী ঘৰ নং : ২৪ বয়স : 48 লিঙ্গ : মহিলা	BSW3542969 ফটো উপলব্ধ	165 নাম : আবজান নেছা স্বামীৰ নাম: ছামাদ আলী ঘৰ নং : ২৪ বয়স : 27 লিঙ্গ : মহিলা	BSW0580696 ফটো উপলব্ধ
166 নাম : আবেদা বেগম পিতাৰ নাম: কয়েদ আলী ঘৰ নং : ২৪ বয়স : 25 লিঙ্গ : মহিলা	BSW0347625 ফটো উপলব্ধ	167 নাম : মইনা বেগম পিতাৰ নাম: কয়েদ আলী ঘৰ নং : ২৪ বয়স : 23 লিঙ্গ : মহিলা	BSW0526483 ফটো উপলব্ধ	168 নাম : কমেলা বেগম পিতাৰ নাম: কয়েদ আলী ঘৰ নং : ২৪ বয়স : 22 লিঙ্গ : মহিলা	BSW0526103 ফটো উপলব্ধ
169 নাম : বিমলা বেগম পিতাৰ নাম: কয়েদ আলী ঘৰ নং : 24 বয়স : 20 লিঙ্গ : মহিলা	PYI0109801 ফটো উপলব্ধ	170 নাম : জিন্না খাতুন স্বামীৰ নাম: মতলেব আলী ঘৰ নং : ২৫ বয়স : 72 লিঙ্গ : মহিলা	BSW3542981 ফটো উপলব্ধ	E 171 নাম : ফুলমনি বেগম স্বামীৰ নাম: মতলেব আলী ঘৰ নং : ২৫ বয়স : 67 লিঙ্গ : মহিলা	BSW3542992 ফটো উপলব্ধ
172 নাম : কুলচান নেচা স্বামীৰ নাম: মতলেব আলী ঘৰ নং : ২৫ বয়স : 63 লিঙ্গ : মহিলা	BSW3543008 ফটো উপলব্ধ	173 নাম : ইমান আলি পিতাৰ নাম: মতলেব আলি ঘৰ নং : ২৫ বয়স : 48 লিঙ্গ : পুৰুষ	BSW3543019 ফটো উপলব্ধ	# 174 নাম : আলাপী বেগম স্বামীৰ নাম: ইমান আলি ঘৰ নং : ২৫ বয়স : 46 লিঙ্গ : মহিলা	BSW3543020 ফটো উপলব্ধ
175 নাম : ববিয়াল আলী পিতাৰ নাম: মতলেব আলী ঘৰ নং : ২৫ বয়স : 45 লিঙ্গ : পুৰুষ	BSW3543031 ফটো উপলব্ধ	176 নাম : নুৰজাহান বেগম স্বামীৰ নাম: মঃ ববিয়াল আলী ঘৰ নং : ২৫ বয়স : 42 লিঙ্গ : মহিলা	BSW3543042 ফটো উপলব্ধ	# 177 নাম : মঃ মালম আলী পিতাৰ নাম: মঃইমান আলি ঘৰ নং : ২৫ বয়স : 31 লিঙ্গ : পুৰুষ	BSW0233957 ফটো উপলব্ধ
178 নাম : কোৰবান আলি পিতাৰ নাম: মতলেব আলি ঘৰ নং : ২৫ বয়স : 30 লিঙ্গ : পুৰুষ	BSW0179341 ফটো উপলব্ধ	179 নাম : বহিমা বেগম স্বামীৰ নাম: মলম আলি ঘৰ নং : ২৫ বয়স : 28 লিঙ্গ : মহিলা	BSW0463448 ফটো উপলব্ধ	# 180 নাম : মঃ জালাম আলী পিতাৰ নাম: মঃইমান আলি ঘৰ নং : ২৫ বয়স : 27 লিঙ্গ : পুৰুষ	BSW0234385 ফটো উপলব্ধ



181 নাম : বহিমা পাৰ্বিন স্বামীৰ নাম : কোৰবান আলী ঘৰ নং : ২৫ বয়স : 27 লিঙ্গ : মহিলা	BSW0351239 ফটো উপলব্ধ	182 নাম : শহিদা পাৰ্বিন স্বামীৰ নাম : সাইজুল আলী ঘৰ নং : 25 বয়স : 27 লিঙ্গ : মহিলা	BSW0570531 ফটো উপলব্ধ	183 নাম : ফুলচান আলী পিতাৰ নাম : মতলেব আলী ঘৰ নং : ২৫ বয়স : 25 লিঙ্গ : পুৰুষ	BSW0532127 ফটো উপলব্ধ
184 নাম : সাইজুল আলী পিতাৰ নাম : ইমান আলি ঘৰ নং : ২৫ বয়স : 24 লিঙ্গ : পুৰুষ	BSW0463356 ফটো উপলব্ধ	185 নাম : বুকিআ বেগম পিতাৰ নাম : ববিয়াল আলী ঘৰ নং : 25 বয়স : 22 লিঙ্গ : মহিলা	BSW0566703 ফটো উপলব্ধ	186 নাম : শহিদা বেগম স্বামীৰ নাম : মঃ জালাম আলী ঘৰ নং : ২৫ বয়স : 22 লিঙ্গ : মহিলা	BSW0541664 ফটো উপলব্ধ
E 187 নাম : হালিমিন বেগম স্বামীৰ নাম : জমিৰ উদ্দিন ঘৰ নং : ২৬ বয়স : 89 লিঙ্গ : মহিলা	BSW3543053 ফটো উপলব্ধ	188 নাম : আব্দুল হক পিতাৰ নাম : জামিৰ উদ্দিন ঘৰ নং : ২৬ বয়স : 64 লিঙ্গ : পুৰুষ	BSW3547522 ফটো উপলব্ধ	189 নাম : পৰীভান বেগম স্বামীৰ নাম : লুকমান আলী ঘৰ নং : ২৬ বয়স : 58 লিঙ্গ : মহিলা	BSW3543064 ফটো উপলব্ধ
190 নাম : মনোৱাৰা বেগম স্বামীৰ নাম : আব্দুল হক ঘৰ নং : ২৬ বয়স : 58 লিঙ্গ : মহিলা	BSW0235879 ফটো উপলব্ধ	191 নাম : নূৰ জালাল আলী পিতাৰ নাম : জব্বাৰ আলী ঘৰ নং : ২৬ বয়স : 54 লিঙ্গ : পুৰুষ	BSW3543075 ফটো উপলব্ধ	192 নাম : নূৰ হুছেইন পিতাৰ নাম : জমিৰ উদ্দিন ঘৰ নং : ২৬ বয়স : 42 লিঙ্গ : পুৰুষ	BSW3543097 ফটো উপলব্ধ
193 নাম : ছবিয়া বেগম স্বামীৰ নাম : নূৰ জালাল আলী ঘৰ নং : ২৬ বয়স : 39 লিঙ্গ : মহিলা	BSW3543086 ফটো উপলব্ধ	194 নাম : মজিৰন বেগম স্বামীৰ নাম : নূৰ হুছেইন ঘৰ নং : ২৬ বয়স : 35 লিঙ্গ : মহিলা	BSW0236158 ফটো উপলব্ধ	195 নাম : আলামিন আলী পিতাৰ নাম : কুতুব আলী ঘৰ নং : ২৬ বয়স : 29 লিঙ্গ : পুৰুষ	BSW0507558 ফটো উপলব্ধ
196 নাম : মৰিয়ম বেগম পিতাৰ নাম : নূৰজালাল আলী ঘৰ নং : ২৬ বয়স : 28 লিঙ্গ : মহিলা	BSW0463539 ফটো উপলব্ধ	197 নাম : সমেজ দেৱান পিতাৰ নাম : মিবু দেৱান ঘৰ নং : ২৮ বয়স : 73 লিঙ্গ : পুৰুষ	BSW3543100 ফটো উপলব্ধ	198 নাম : কৈতুৰী বেগম স্বামীৰ নাম : সমেজ দেৱান ঘৰ নং : ২৮ বয়স : 65 লিঙ্গ : মহিলা	BSW3543111 ফটো উপলব্ধ
199 নাম : বিমলা বেগম স্বামীৰ নাম : সমেজ দেৱান ঘৰ নং : ২৮ বয়স : 57 লিঙ্গ : মহিলা	BSW3543122 ফটো উপলব্ধ	200 নাম : নজ দেৱান পিতাৰ নাম : মিবু দেৱান ঘৰ নং : ২৮ বয়স : 57 লিঙ্গ : পুৰুষ	BSW3543133 ফটো উপলব্ধ	201 নাম : মফিদা বেগম স্বামীৰ নাম : নজ দেৱান ঘৰ নং : ২৮ বয়স : 51 লিঙ্গ : মহিলা	BSW3543144 ফটো উপলব্ধ
202 নাম : আফাজ দেৱান পিতাৰ নাম : সমেজ দেৱান ঘৰ নং : ২৮ বয়স : 42 লিঙ্গ : পুৰুষ	BSW3543155 ফটো উপলব্ধ	203 নাম : বেফাজ দেৱান পিতাৰ নাম : সমেজ দেৱান ঘৰ নং : ২৮ বয়স : 41 লিঙ্গ : পুৰুষ	BSW3543177 ফটো উপলব্ধ	204 নাম : তহিৰণ বেগম স্বামীৰ নাম : বেফাজ দেৱান ঘৰ নং : ২৮ বয়স : 38 লিঙ্গ : মহিলা	BSW3543188 ফটো উপলব্ধ
205 নাম : চালিমা বেগম স্বামীৰ নাম : আফাজ দেৱান ঘৰ নং : ২৮ বয়স : 35 লিঙ্গ : মহিলা	BSW0083816 ফটো উপলব্ধ	206 নাম : তফি জ দেৱান পিতাৰ নাম : সমেজ দেৱান ঘৰ নং : 28 বয়স : 28 লিঙ্গ : পুৰুষ	BSW0469585 ফটো উপলব্ধ	207 নাম : শাহাদুল দেৱান পিতাৰ নাম : সমেজ দেৱান ঘৰ নং : ২৮ বয়স : 23 লিঙ্গ : পুৰুষ	BSW0542696 ফটো উপলব্ধ
208 নাম : বাৰেক আলী পিতাৰ নাম : আমেজউদ্দিন আলী ঘৰ নং : ২৯ বয়স : 67 লিঙ্গ : পুৰুষ	BSW3543202 ফটো উপলব্ধ	209 নাম : ফুল খাতুন স্বামীৰ নাম : বাৰেক আলী ঘৰ নং : ২৯ বয়স : 63 লিঙ্গ : মহিলা	BSW3543213 ফটো উপলব্ধ	210 নাম : বিমলা বেগম স্বামীৰ নাম : বমেজ আলী ঘৰ নং : ২৯ বয়স : 46 লিঙ্গ : মহিলা	BSW3543224 ফটো উপলব্ধ



211 নাম : খালিদা বেগম স্বামীৰ নাম: জাকিৰ আলি ঘৰ নং : ২৯ বয়স : 42 লিঙ্গ : মহিলা	BSW0451062 ফটো উপলব্ধ	212 নাম : জাকিৰ আলী পিতাৰ নাম: বাৰেক আলী ঘৰ নং : ২৯ বয়স : 40 লিঙ্গ : পুৰুষ	BSW3543257 ফটো উপলব্ধ	213 নাম : ভেল বেগম স্বামীৰ নাম: ফুলচান আলী ঘৰ নং : ২৯ বয়স : 39 লিঙ্গ : মহিলা	BSW3543246 ফটো উপলব্ধ
214 নাম : ফুলচান আলী পিতাৰ নাম: বাৰেক আলী ঘৰ নং : ২৯ বয়স : 39 লিঙ্গ : পুৰুষ	BSW3543235 ফটো উপলব্ধ	215 নাম : মুণ্ডল আলী পিতাৰ নাম: বাৰেক আলী ঘৰ নং : ২৯ বয়স : 38 লিঙ্গ : পুৰুষ	BSW3543268 ফটো উপলব্ধ	216 নাম : নব আলী পিতাৰ নাম: বাৰেক আলী ঘৰ নং : ২৯ বয়স : 36 লিঙ্গ : পুৰুষ	BSW3543279 ফটো উপলব্ধ
217 নাম : কহীনুৰ বেগম স্বামীৰ নাম: মুণ্ডল আলী ঘৰ নং : ২৯ বয়স : 31 লিঙ্গ : মহিলা	BSW0288944 ফটো উপলব্ধ	218 নাম : ৰাচিয়া বেগম পিতাৰ নাম: বাৰেখ আলি ঘৰ নং : ২৯ বয়স : 29 লিঙ্গ : মহিলা	BSW0387720 ফটো উপলব্ধ	219 নাম : মধুমালা বেগম স্বামীৰ নাম: নবু আলী ঘৰ নং : ২৯ বয়স : 26 লিঙ্গ : মহিলা	BSW0347187 ফটো উপলব্ধ
220 নাম : ওমৰ আলী পিতাৰ নাম: বাৰেক আলী ঘৰ নং : ২৯ বয়স : 25 লিঙ্গ : পুৰুষ	BSW0347336 ফটো উপলব্ধ	221 নাম : জামিৰন মল্লিক স্বামীৰ নাম: ওমৰ আলী ঘৰ নং : ২৯ বয়স : 25 লিঙ্গ : মহিলা	PYI0068619 ফটো উপলব্ধ	222 নাম : আজিজুৰ আলী পিতাৰ নাম: বাৰেক আলী ঘৰ নং : ২৯ বয়স : 24 লিঙ্গ : পুৰুষ	BSW0565028 ফটো উপলব্ধ
223 নাম : আয়েশা বেগম স্বামীৰ নাম: সোনা উল্লাহ ঘৰ নং : ৩০ বয়স : 69 লিঙ্গ : মহিলা	BSW3543280 ফটো উপলব্ধ	224 নাম : আয়েশা আলি পিতাৰ নাম: সোনা উল্লাহ ঘৰ নং : ৩০ বয়স : 44 লিঙ্গ : পুৰুষ	BSW0243469 ফটো উপলব্ধ	225 নাম : আন্বা খাতুন স্বামীৰ নাম: আয়ুব আলি ঘৰ নং : ৩০ বয়স : 27 লিঙ্গ : মহিলা	BSW0387902 ফটো উপলব্ধ
226 নাম : চক্ৰ বাহাদুৰ পৰাজুলী পিতাৰ নাম: বুদ্ৰ বাহাদুৰ পৰাজুলী ঘৰ নং : ৩১ বয়স : 56 লিঙ্গ : পুৰুষ	BSW0507798 ফটো উপলব্ধ	227 নাম : নয়ান খাতুন স্বামীৰ নাম: আমজাদ দেৱান ঘৰ নং : ৩১ বয়স : 51 লিঙ্গ : মহিলা	BSW3543304 ফটো উপলব্ধ	228 নাম : তমছেৰ দেৱান পিতাৰ নাম: আমজাদ দেৱান ঘৰ নং : ৩১ বয়স : 38 লিঙ্গ : পুৰুষ	BSW3543315 ফটো উপলব্ধ
229 নাম : বাছিৰণ বেগম স্বামীৰ নাম: তমছেৰ দেৱান ঘৰ নং : ৩১ বয়স : 36 লিঙ্গ : মহিলা	BSW3543326 ফটো উপলব্ধ	230 নাম : জলহাশ দেৱান পিতাৰ নাম: আমজাদ দেৱান ঘৰ নং : ৩১ বয়স : 30 লিঙ্গ : পুৰুষ	BSW0312702 ফটো উপলব্ধ	231 নাম : ইছমাইল দেৱান মাতৃৰ নাম: নয়ান খাতুন ঘৰ নং : 31 বয়স : 22 লিঙ্গ : পুৰুষ	PYI0129247 ফটো উপলব্ধ
232 নাম : মমতা বেগম স্বামীৰ নাম: জুলহাশ দেৱান ঘৰ নং : 31 বয়স : 21 লিঙ্গ : মহিলা	PYI0125336 ফটো উপলব্ধ	233 নাম : ফিৰোজা বেগম স্বামীৰ নাম: চুনু দেৱান ঘৰ নং : ৩১ বয়স : 57 লিঙ্গ : মহিলা	BSW3543337 ফটো উপলব্ধ	234 নাম : জাহেৰ দেৱান পিতাৰ নাম: চুনু দেৱান ঘৰ নং : ৩১ বয়স : 35 লিঙ্গ : পুৰুষ	BSW3535839 ফটো উপলব্ধ
235 নাম : শহিদা খাতুন স্বামীৰ নাম: আমছেৰ দেৱান ঘৰ নং : 32 বয়স : 34 লিঙ্গ : মহিলা	BSW0488338 ফটো উপলব্ধ	236 নাম : মফিদা বেগম স্বামীৰ নাম: জাহেৰ দেৱান ঘৰ নং : ৩১ বয়স : 32 লিঙ্গ : মহিলা	BSW0246686 ফটো উপলব্ধ	237 নাম : সূৰ্যভানু নেছা স্বামীৰ নাম: ছামচুল দেৱান ঘৰ নং : ৩১ বয়স : 31 লিঙ্গ : মহিলা	BSW0246876 ফটো উপলব্ধ
238 নাম : অমছেৰ দেৱান পিতাৰ নাম: চুনু দেৱান ঘৰ নং : ৩১ বয়স : 31 লিঙ্গ : পুৰুষ	BSW0347666 ফটো উপলব্ধ	239 নাম : মমছেৰ দেৱান পিতাৰ নাম: চুনু দেৱান ঘৰ নং : ৩১ বয়স : 26 লিঙ্গ : পুৰুষ	BSW0312710 ফটো উপলব্ধ	240 নাম : বিনা পাৰবিন স্বামীৰ নাম: ৰাচিদ দেওয়ান ঘৰ নং : ৩১ বয়স : 24 লিঙ্গ : মহিলা	BSW0580654 ফটো উপলব্ধ



241 নাম : জেছমিনা পাৰবিন স্বামীৰ নাম : মমছাৰ দেৱান ঘৰ নং : 32 বয়স : 21 লিঙ্গ : মহিলা	PYI0088153 ফটো উপলব্ধ	242 নাম : বুকীয়া বেগম স্বামীৰ নাম : আহম্মদ দেৱান ঘৰ নং : 33 বয়স : 55 লিঙ্গ : মহিলা	BSW3543359 ফটো উপলব্ধ	243 নাম : মঃৰচিদ দেৱান পিতাৰ নাম : মঃআহম্মদ দেৱান ঘৰ নং : 33 বয়স : 32 লিঙ্গ : পুৰুষ	BSW0248237 ফটো উপলব্ধ
244 নাম : চানোৱাৰা বেগম পিতাৰ নাম : আহম্মদ দেৱান ঘৰ নং : 33 বয়স : 27 লিঙ্গ : মহিলা	BSW0347757 ফটো উপলব্ধ	E 245 নাম : তাৰাভান বেগম স্বামীৰ নাম : চান্দু দেৱান ঘৰ নং : 38 বয়স : 89 লিঙ্গ : মহিলা	BSW3543382 ফটো উপলব্ধ	246 নাম : মহম্মদ দেৱান পিতাৰ নাম : চান্দু দেৱান ঘৰ নং : 38 বয়স : 55 লিঙ্গ : পুৰুষ	BSW3543360 ফটো উপলব্ধ
247 নাম : ৰূপসি বেগম স্বামীৰ নাম : মহম্মদ দেৱান ঘৰ নং : 38 বয়স : 50 লিঙ্গ : মহিলা	BSW3543371 ফটো উপলব্ধ	248 নাম : মহেলা পাৰবিন স্বামীৰ নাম : মুক্তাৰ আলী ঘৰ নং : 38 বয়স : 38 লিঙ্গ : মহিলা	BSW0458083 ফটো উপলব্ধ	249 নাম : মুকটাৰ দেৱেন পিতাৰ নাম : মহম্মদ দেৱেন ঘৰ নং : 38 বয়স : 29 লিঙ্গ : পুৰুষ	BSW0249516 ফটো উপলব্ধ
250 নাম : মালেক দেৱান পিতাৰ নাম : মহম্মদ দেৱান ঘৰ নং : 38 বয়স : 26 লিঙ্গ : পুৰুষ	BSW0312611 ফটো উপলব্ধ	251 নাম : ইলিম আলী পিতাৰ নাম : আক্কেল আলী ঘৰ নং : 35 বয়স : 38 লিঙ্গ : পুৰুষ	CFT0512244 ফটো উপলব্ধ	252 নাম : তাৰাভান বেগম স্বামীৰ নাম : হালিম আলী ঘৰ নং : 36 বয়স : 63 লিঙ্গ : মহিলা	BSW3543406 ফটো উপলব্ধ
253 নাম : হালিম আলী পিতাৰ নাম : জামিৰউদ্দিন আলী ঘৰ নং : 36 বয়স : 61 লিঙ্গ : পুৰুষ	BSW3543393 ফটো উপলব্ধ	254 নাম : চামাদ আলী পিতাৰ নাম : হালিমা আলী ঘৰ নং : 36 বয়স : 27 লিঙ্গ : পুৰুষ	BSW0445171 ফটো উপলব্ধ	255 নাম : কৰিম আলী পিতাৰ নাম : হালিম আলী ঘৰ নং : 36 বয়স : 21 লিঙ্গ : পুৰুষ	PYI0144329 ফটো উপলব্ধ
256 নাম : ৰহিম আলী পিতাৰ নাম : হালিম আলী ঘৰ নং : 36 বয়স : 19 লিঙ্গ : পুৰুষ	PYI0142638 ফটো উপলব্ধ	257 নাম : মঃ জমছেৰ দেৱান পিতাৰ নাম : আমজাদ দেৱান ঘৰ নং : 39 বয়স : 38 লিঙ্গ : পুৰুষ	BSW3543417 ফটো উপলব্ধ	258 নাম : মুছলেম দেৱান পিতাৰ নাম : চান্দু দেৱান ঘৰ নং : 38 বয়স : 69 লিঙ্গ : পুৰুষ	BSW3543428 ফটো উপলব্ধ
259 নাম : আছিয়া বেগম স্বামীৰ নাম : মুছলেম দেৱান ঘৰ নং : 38 বয়স : 55 লিঙ্গ : মহিলা	BSW3543439 ফটো উপলব্ধ	260 নাম : আব্দুল দেৱান পিতাৰ নাম : মুছলেম দেৱান ঘৰ নং : 38 বয়স : 37 লিঙ্গ : পুৰুষ	BSW3543440 ফটো উপলব্ধ	261 নাম : কমলা বেগম স্বামীৰ নাম : আব্দুল দেৱান ঘৰ নং : 38 বয়স : 37 লিঙ্গ : মহিলা	BSW3543451 ফটো উপলব্ধ
262 নাম : কাদেৰ দেৱান পিতাৰ নাম : মুছলেম দেৱান ঘৰ নং : 38 বয়স : 34 লিঙ্গ : পুৰুষ	BSW1552325 ফটো উপলব্ধ	263 নাম : ছাহেদ দেৱান পিতাৰ নাম : মুছলেম দেৱান ঘৰ নং : 38 বয়স : 34 লিঙ্গ : পুৰুষ	BSW1552392 ফটো উপলব্ধ	264 নাম : আমিনা বেগম পিতাৰ নাম : ছাহেদ দেৱান ঘৰ নং : 38 বয়স : 32 লিঙ্গ : মহিলা	BSW1552530 ফটো উপলব্ধ
265 নাম : চাহিদা বেগম স্বামীৰ নাম : কাদেৰ দেৱান ঘৰ নং : 38 বয়স : 30 লিঙ্গ : মহিলা	BSW0387761 ফটো উপলব্ধ	266 নাম : মঃআচান দেৱান পিতাৰ নাম : মঃমুছলেম দেৱান ঘৰ নং : 38 বয়স : 27 লিঙ্গ : পুৰুষ	BSW0254409 ফটো উপলব্ধ	267 নাম : সব্বৰজান খাতুন স্বামীৰ নাম : মঃ আছান দেৱান ঘৰ নং : 38 বয়স : 26 লিঙ্গ : মহিলা	PYI0042796 ফটো উপলব্ধ
268 নাম : সাহা আলী পিতাৰ নাম : এনছ আলি ঘৰ নং : 39 বয়স : 49 লিঙ্গ : পুৰুষ	FCM1017078 ফটো উপলব্ধ	269 নাম : মজিৰন নেছা স্বামীৰ নাম : সাহা আলি ঘৰ নং : 39 বয়স : 38 লিঙ্গ : মহিলা	FCM1017089 ফটো উপলব্ধ	270 নাম : বাহাৰ আলী পিতাৰ নাম : মুকছেদ আলী ঘৰ নং : 82 বয়স : 49 লিঙ্গ : পুৰুষ	BSW0387928 ফটো উপলব্ধ



271	BSW0393728	ফটো উপলব্ধ	272	BSW0386888	ফটো উপলব্ধ	273	PYI0112789	ফটো উপলব্ধ
নাম : জাহানাবা খাতুন স্বামীৰ নাম : বাহাৰ আলী ঘৰ নং : 8২ বয়স : 42 লিঙ্গ : মহিলা			নাম : জাহিদুল আলী পিতাৰ নাম : বাহাৰ আলী ঘৰ নং : 8২ বয়স : 26 লিঙ্গ : পুৰুষ			নাম : শমলা খাতুন স্বামীৰ নাম : জাহিদুল আলী ঘৰ নং : 42 বয়স : 22 লিঙ্গ : মহিলা		
274	BSW3543462	ফটো উপলব্ধ	275	BSW3543473	ফটো উপলব্ধ	276	BSW3543484	ফটো উপলব্ধ
নাম : ছাবিয়া বেগম স্বামীৰ নাম : চুনু মিঞা ঘৰ নং : 8৩ বয়স : 87 লিঙ্গ : মহিলা			নাম : ছুবুৰ আলি পিতাৰ নাম : চুনু মিঞা ঘৰ নং : 8৩ বয়স : 57 লিঙ্গ : পুৰুষ			নাম : নেহেৰা বেগম স্বামীৰ নাম : চুবুৰ আলি ঘৰ নং : 8৩ বয়স : 54 লিঙ্গ : মহিলা		
277	BSW3543495	ফটো উপলব্ধ	278	BSW3543508	ফটো উপলব্ধ	279	BSW3543519	ফটো উপলব্ধ
নাম : গফুৰ আলি পিতাৰ নাম : চুনু মিঞা ঘৰ নং : 8৩ বয়স : 46 লিঙ্গ : পুৰুষ			নাম : আমেলা বেগম স্বামীৰ নাম : গফুৰ আলি ঘৰ নং : 8৩ বয়স : 42 লিঙ্গ : মহিলা			নাম : নবিৰণ বেগম পিতাৰ নাম : চুনু মিঞা ঘৰ নং : 8৩ বয়স : 41 লিঙ্গ : মহিলা		
280	BSW0179564	ফটো উপলব্ধ	281	BSW0387951	ফটো উপলব্ধ	282	BSW0387795	ফটো উপলব্ধ
নাম : হাফিজুল আলি পিতাৰ নাম : চুবুৰ আলি ঘৰ নং : 8৩ বয়স : 33 লিঙ্গ : পুৰুষ			নাম : তাছলিমা বেগম স্বামীৰ নাম : হাফিজুল আলি ঘৰ নং : 8৩ বয়স : 31 লিঙ্গ : মহিলা			নাম : উডিয়া নেছা পিতাৰ নাম : চুবুৰ আলি ঘৰ নং : 8৩ বয়স : 26 লিঙ্গ : মহিলা		
283	PYI009084	ফটো উপলব্ধ	284	BSW3543531	ফটো উপলব্ধ	285	BSW3543564	ফটো উপলব্ধ
নাম : আলমিনা নেছা পিতাৰ নাম : চুবুৰ আলি ঘৰ নং : 43 বয়স : 21 লিঙ্গ : মহিলা			নাম : ৰূপবান বেগম স্বামীৰ নাম : কৰিম আলি ঘৰ নং : 8৫ বয়স : 67 লিঙ্গ : মহিলা			নাম : আবুল আলী পিতাৰ নাম : ছোৰহাব আলী ঘৰ নং : 8৫ বয়স : 59 লিঙ্গ : পুৰুষ		
286	BSW3543575	ফটো উপলব্ধ	287	BSW3543553	ফটো উপলব্ধ	288	BSW3543542	ফটো উপলব্ধ
নাম : মিনাৰা বেগম স্বামীৰ নাম : আবুল আলী ঘৰ নং : 8৫ বয়স : 54 লিঙ্গ : মহিলা			নাম : ৰহিমা খাতুন স্বামীৰ নাম : মহিনাল আলি ঘৰ নং : 8৫ বয়স : 44 লিঙ্গ : মহিলা			নাম : মইনল আলী পিতাৰ নাম : কৰিম আলি ঘৰ নং : 8৫ বয়স : 43 লিঙ্গ : পুৰুষ		
S 289	BSW3547544	ফটো উপলব্ধ	290	BSW3543586	ফটো উপলব্ধ	#2 291	BSW3543597	ফটো উপলব্ধ
নাম : আয়নাল আলী পিতাৰ নাম : মঃ মোৰ্ভ আলী ঘৰ নং : 8৫ বয়স : 41 লিঙ্গ : পুৰুষ			নাম : ৰফিকুল আলী পিতাৰ নাম : কৰিম আলী ঘৰ নং : 8৫ বয়স : 38 লিঙ্গ : পুৰুষ			নাম : মঃ ছফিকুল ইছলাম পিতাৰ নাম : কৰিম আলী ঘৰ নং : 45 বয়স : 37 লিঙ্গ : পুৰুষ		
292	BSW1552541	ফটো উপলব্ধ	# 293	BSW1552450	ফটো উপলব্ধ	294	BSW0263947	ফটো উপলব্ধ
নাম : গোলাপী বেগম স্বামীৰ নাম : ৰফিকুল বেগম ঘৰ নং : 8৫ বয়স : 32 লিঙ্গ : মহিলা			নাম : চহিদুল আলী পিতাৰ নাম : আবুল আলী ঘৰ নং : 8৫ বয়স : 35 লিঙ্গ : পুৰুষ			নাম : মহিদুল আলী পিতাৰ নাম : মঃআবুল আলি ঘৰ নং : 8৫ বয়স : 31 লিঙ্গ : পুৰুষ		
295	BSW0264325	ফটো উপলব্ধ	296	BSW0264168	ফটো উপলব্ধ	297	BSW0179242	ফটো উপলব্ধ
নাম : মঃচাহিদুল আলি পিতাৰ নাম : কৰিম আলি ঘৰ নং : 8৫ বয়স : 27 লিঙ্গ : পুৰুষ			নাম : মঃহাইদৰ আলী পিতাৰ নাম : মঃআবুল আলী ঘৰ নং : 8৫ বয়স : 27 লিঙ্গ : পুৰুষ			নাম : মমতাজ বেগম স্বামীৰ নাম : ছহিদুল আলি ঘৰ নং : 8৫ বয়স : 27 লিঙ্গ : মহিলা		
298	BSW3894037	ফটো উপলব্ধ	299	BSW3885126	ফটো উপলব্ধ	R 300	BSW3859725	ফটো উপলব্ধ
নাম : আস্থিয়া খাতুন স্বামীৰ নাম : মঃ সাহিদুল আলী ঘৰ নং : 45 বয়স : 26 লিঙ্গ : মহিলা			নাম : মনোৱাৰা বেগম স্বামীৰ নাম : মহিদুল আলী ঘৰ নং : 45 বয়স : 24 লিঙ্গ : মহিলা			নাম : মনোৱাৰা বেগম স্বামীৰ নাম : মহিদুল আলী ঘৰ নং : 8৫ বয়স : 23 লিঙ্গ : মহিলা		



301 নাম : বৌশনা খানম স্বামীৰ নাম: মহঃ হাইদাৰ আলী ঘৰ নং : ৪৫ বয়স : 22 লিঙ্গ : মহিলা	BSW3859196 ফটো উপলব্ধ	302 নাম : আকলিমা বেগম স্বামীৰ নাম: ছাফিকুল ইছলাম ঘৰ নং : ৪৫ বয়স : 22 লিঙ্গ : মহিলা	PYI0123406 ফটো উপলব্ধ	303 নাম : মঃআলাল আলি পিতাৰ নাম: মঃচাহাব আলি ঘৰ নং : ৪৬ বয়স : 36 লিঙ্গ : পুৰুষ	BSW0264796 ফটো উপলব্ধ
304 নাম : জালাল উদ্দিন আলী পিতাৰ নাম: সাহেব আলি ঘৰ নং : ৪৬ বয়স : 35 লিঙ্গ : পুৰুষ	BSW3543611 ফটো উপলব্ধ	305 নাম : মনোৱাৰা বেগম স্বামীৰ নাম: জালালউদ্দিন আলী ঘৰ নং : 46 বয়স : 33 লিঙ্গ : মহিলা	BSW3546803 ফটো উপলব্ধ	306 নাম : মহিমা বেগম স্বামীৰ নাম: আলাল আলী ঘৰ নং : ৪৬ বয়স : 26 লিঙ্গ : মহিলা	BSW0351270 ফটো উপলব্ধ
307 নাম : কালাম আলী পিতাৰ নাম: সাহেব আলী ঘৰ নং : 46 বয়স : 26 লিঙ্গ : পুৰুষ	PYI0099200 ফটো উপলব্ধ	308 নাম : হাচেন আলী পিতাৰ নাম: সৰবেশ আলী ঘৰ নং : 8৮ বয়স : 64 লিঙ্গ : পুৰুষ	BSW3543655 ফটো উপলব্ধ	309 নাম : গোলাপী বেগম স্বামীৰ নাম: হাচেন আলী ঘৰ নং : 8৮ বয়স : 55 লিঙ্গ : মহিলা	BSW3543666 ফটো উপলব্ধ
310 নাম : আব্বাচ আলি পিতাৰ নাম: হাচেন আলি ঘৰ নং : ৪৮ বয়স : 32 লিঙ্গ : পুৰুষ	BSW0179440 ফটো উপলব্ধ	311 নাম : বাতাচী বেগম স্বামীৰ নাম: মঃআব্বাচ আলি ঘৰ নং : ৪৮ বয়স : 30 লিঙ্গ : মহিলা	BSW0267278 ফটো উপলব্ধ	312 নাম : ছলিম আলী পিতাৰ নাম: সৰবেশ আলী ঘৰ নং : ৫০ বয়স : 57 লিঙ্গ : পুৰুষ	BSW3543688 ফটো উপলব্ধ
313 নাম : সহৰ ভানু স্বামীৰ নাম: ছলিম আলী ঘৰ নং : ৫০ বয়স : 55 লিঙ্গ : মহিলা	BSW3543699 ফটো উপলব্ধ	314 নাম : মঃ ৰূপচান আলী পিতাৰ নাম: মঃ ছালিম আলী ঘৰ নং : ৫০ বয়স : 36 লিঙ্গ : পুৰুষ	BSW3547533 ফটো উপলব্ধ	315 নাম : বাহাৰ আলী পিতাৰ নাম: সলীম আলী ঘৰ নং : ৫০ বয়স : 31 লিঙ্গ : পুৰুষ	BSW0444968 ফটো উপলব্ধ
316 নাম : মঃ তাহেৰ আলী পিতাৰ নাম: মঃ ছলিম আলী ঘৰ নং : ৫০ বয়স : 30 লিঙ্গ : পুৰুষ	BSW3547486 ফটো উপলব্ধ	317 নাম : মহিদা বেগম স্বামীৰ নাম: বাহাৰ আলী ঘৰ নং : ৫০ বয়স : 29 লিঙ্গ : মহিলা	BSW0318055 ফটো উপলব্ধ	318 নাম : ছাহিদা বেগম স্বামীৰ নাম: মহঃ তাহেৰ আলী ঘৰ নং : ৫০ বয়স : 27 লিঙ্গ : মহিলা	BSW0467340 ফটো উপলব্ধ
319 নাম : জামিলা বেগম স্বামীৰ নাম: আকবৰ আলি ঘৰ নং : ৫২ বয়স : 53 লিঙ্গ : মহিলা	BSW3543713 ফটো উপলব্ধ	320 নাম : আমিনুল আহমেদ পিতাৰ নাম: আকবৰ আলী ঘৰ নং : ৫২ বয়স : 22 লিঙ্গ : পুৰুষ	BSW0572925 ফটো উপলব্ধ	321 নাম : হাজৰা বেগম স্বামীৰ নাম: আশান আলি ঘৰ নং : ৫৩ বয়স : 75 লিঙ্গ : মহিলা	BSW3543724 ফটো উপলব্ধ
322 নাম : ইব্রাহিম আলি পিতাৰ নাম: আশান আলি ঘৰ নং : ৫৩ বয়স : 57 লিঙ্গ : পুৰুষ	BSW3543735 ফটো উপলব্ধ	323 নাম : জৰিনা বেগম স্বামীৰ নাম: ইব্রাহিম আলি ঘৰ নং : ৫৩ বয়স : 52 লিঙ্গ : মহিলা	BSW3543746 ফটো উপলব্ধ	E 324 নাম : কামাল আলী পিতাৰ নাম: আশান আলী ঘৰ নং : ৫৩ বয়স : 25 লিঙ্গ : পুৰুষ	BSW0350694 ফটো উপলব্ধ
R 325 নাম : ফয়জুল আলী পিতাৰ নাম: ইব্রাহিম আলী ঘৰ নং : 53 বয়স : 23 লিঙ্গ : পুৰুষ	PYI0009290 ফটো উপলব্ধ	326 নাম : ফাইজুল আলী পিতাৰ নাম: ইব্রাহিম আলী ঘৰ নং : 53 বয়স : 23 লিঙ্গ : পুৰুষ	PYI0064089 ফটো উপলব্ধ	327 নাম : মঃ খালল ভূঞা পিতাৰ নাম: বাছৰুদ্দিন ভূঞা ঘৰ নং : ৫৪ বয়স : 55 লিঙ্গ : পুৰুষ	BSW3543757 ফটো উপলব্ধ
328 নাম : আঈমোনা বেগম স্বামীৰ নাম: কলিল ভূঞা ঘৰ নং : ৫৪ বয়স : 48 লিঙ্গ : মহিলা	BSW0454314 ফটো উপলব্ধ	329 নাম : আলমিন ভূঞা পিতাৰ নাম: খলীল ভূঞা ঘৰ নং : 54 বয়স : 22 লিঙ্গ : পুৰুষ	BSW0549683 ফটো উপলব্ধ	330 নাম : জইনুদ্দিন আলী পিতাৰ নাম: ছান্দু মিঞা ঘৰ নং : ৫৫ বয়স : 53 লিঙ্গ : পুৰুষ	BSW3543780 ফটো উপলব্ধ



331	BSW1552336	ফটো উপলব্ধ	332	BSW3543791	ফটো উপলব্ধ	333	BSW0347849	ফটো উপলব্ধ
নাম : তফিজ আলী পিতাৰ নাম: চান্দু মিঞা ঘৰ নং : ৫৫ বয়স : 45 লিঙ্গ : পুৰুষ			নাম : মমতা বেগম স্বামীৰ নাম: জইনুদ্দিন আলী ঘৰ নং : ৫৫ বয়স : 44 লিঙ্গ : মহিলা			নাম : জায়েদা বেগম স্বামীৰ নাম: তফিজ আলী ঘৰ নং : ৫৫ বয়স : 36 লিঙ্গ : মহিলা		
334	BSW0347906	ফটো উপলব্ধ	335	PYI0126375	ফটো উপলব্ধ	336	BSW3543815	ফটো উপলব্ধ
নাম : মহিদুল আলী পিতাৰ নাম: জইনুদ্দিন আলী ঘৰ নং : ৫৫ বয়স : 25 লিঙ্গ : পুৰুষ			নাম : খাইৰন মালা স্বামীৰ নাম: মহিদুল আলী ঘৰ নং : 55 বয়স : 21 লিঙ্গ : মহিলা			নাম : নোমাজ আলী পিতাৰ নাম: আমিৰ আলি ঘৰ নং : ৫৬ বয়স : 59 লিঙ্গ : পুৰুষ		
337	BSW3543826	ফটো উপলব্ধ	# 338	BSW3536796	ফটো উপলব্ধ	# 339	BSW1552494	ফটো উপলব্ধ
নাম : ফুলভান বেগম স্বামীৰ নাম: নোমাজ আলী ঘৰ নং : ৫৬ বয়স : 51 লিঙ্গ : মহিলা			নাম : তমছেৰ আলি পিতাৰ নাম: নোমাজ আলি ঘৰ নং : 56 বয়স : 37 লিঙ্গ : পুৰুষ			নাম : নবিৰন বেগম স্বামীৰ নাম: জুলহাশ আলী ঘৰ নং : 59 বয়স : 35 লিঙ্গ : মহিলা		
# 340	BSW0275297	ফটো উপলব্ধ	341	BSW0350835	ফটো উপলব্ধ	342	PYI0009316	ফটো উপলব্ধ
নাম : বাচিদা চুলতানা স্বামীৰ নাম: তমছেৰ আলী ঘৰ নং : ৫৬ বয়স : 29 লিঙ্গ : মহিলা			নাম : ছুমেদ আলী পিতাৰ নাম: নোমাজ আলী ঘৰ নং : ৫৬ বয়স : 26 লিঙ্গ : পুৰুষ			নাম : ৰোজিনা বেগম স্বামীৰ নাম: সুমেদ আলী ঘৰ নং : 56 বয়স : 21 লিঙ্গ : মহিলা		
D 343	BSW3543848	ফটো উপলব্ধ	344	BSW0549295	ফটো উপলব্ধ	345	BSW0351304	ফটো উপলব্ধ
নাম : নূৰজাহান বেগম স্বামীৰ নাম: ওমৰ আলি ঘৰ নং : ৫৭ বয়স : 64 লিঙ্গ : মহিলা			নাম : নূৰ ইচলাম আলী পিতাৰ নাম: ওমৰ আলি ঘৰ নং : ৫৭ বয়স : 43 লিঙ্গ : পুৰুষ			নাম : সাবজান বেগম স্বামীৰ নাম: নূৰইছলাম আলী ঘৰ নং : ৫৭ বয়স : 36 লিঙ্গ : মহিলা		
346	BSW3888435	ফটো উপলব্ধ	347	BSW3888443	ফটো উপলব্ধ	348	BSW3543860	ফটো উপলব্ধ
নাম : শুকুৰ আলী পিতাৰ নাম: ওমৰ আলী ঘৰ নং : 57 বয়স : 25 লিঙ্গ : পুৰুষ			নাম : আলমিনা খাতুন স্বামীৰ নাম: শুকুৰ আলী ঘৰ নং : 57 বয়স : 22 লিঙ্গ : মহিলা			নাম : ৰহিমা বেগম স্বামীৰ নাম: কালু মিয়া ঘৰ নং : ৫৮ বয়স : 65 লিঙ্গ : মহিলা		
349	BSW3543871	ফটো উপলব্ধ	350	BSW3543893	ফটো উপলব্ধ	351	BSW3543882	ফটো উপলব্ধ
নাম : ৰেজাক আলি পিতাৰ নাম: কালু মিয়া ঘৰ নং : ৫৮ বয়স : 56 লিঙ্গ : পুৰুষ			নাম : আনোৱাৰ আলি পিতাৰ নাম: কালু মিয়া ঘৰ নং : 58 বয়স : 53 লিঙ্গ : পুৰুষ			নাম : ৰমেশা বেগম স্বামীৰ নাম: ৰেজাক আলি ঘৰ নং : ৫৮ বয়স : 44 লিঙ্গ : মহিলা		
352	BSW3543906	ফটো উপলব্ধ	353	BSW1552405	ফটো উপলব্ধ	354	BSW0128595	ফটো উপলব্ধ
নাম : লাইলী বেগম স্বামীৰ নাম: আনোৱাৰ আলী ঘৰ নং : ৫৮ বয়স : 44 লিঙ্গ : মহিলা			নাম : হুচেইন আলী পিতাৰ নাম: আনোৱাৰ আলী ঘৰ নং : ৫৮ বয়স : 33 লিঙ্গ : পুৰুষ			নাম : ৰমেশ আলী পিতাৰ নাম: ৰেজাক আলী ঘৰ নং : ৫৮ বয়স : 32 লিঙ্গ : পুৰুষ		
355	BSW0573014	ফটো উপলব্ধ	356	BSW3886140	ফটো উপলব্ধ	357	PYI0061416	ফটো উপলব্ধ
নাম : ছানিদুল আলী পিতাৰ নাম: আনোৱাৰ আলী ঘৰ নং : ৫৮ বয়স : 25 লিঙ্গ : পুৰুষ			নাম : মিচ অহিদা বেগম স্বামীৰ নাম: ৰমেশ আলী ঘৰ নং : ৫৮ বয়স : 21 লিঙ্গ : মহিলা			নাম : ৰমজান আলী পিতাৰ নাম: ৰেজাক আলী ঘৰ নং : 58 বয়স : 21 লিঙ্গ : পুৰুষ		
358	PYI0117739	ফটো উপলব্ধ	359	PYI0113902	ফটো উপলব্ধ	360	BSW3543939	ফটো উপলব্ধ
নাম : ইছমাইল আলী পিতাৰ নাম: আনোৱাৰ আলী ঘৰ নং : 58 বয়স : 21 লিঙ্গ : পুৰুষ			নাম : ৰজব আলী পিতাৰ নাম: ৰেজাক আলী ঘৰ নং : 58 বয়স : 20 লিঙ্গ : পুৰুষ			নাম : আফাজ আলী পিতাৰ নাম: বদৰুদ্দিন আলি ঘৰ নং : ৫৯ বয়স : 61 লিঙ্গ : পুৰুষ		



361 নাম : ফতেহা বেগম স্বামীৰ নাম: আফাজ আলী ঘৰ নং : ৫৯ বয়স : 56 লিঙ্গ : মহিলা	BSW3543940 ফটো উপলব্ধ	D 362 নাম : বেফাজ আলি পিতাৰ নাম: বদৰুদ্দিন আলি ঘৰ নং : ৫৯ বয়স : 52 লিঙ্গ : পুৰুষ	BSW3543951 ফটো উপলব্ধ	363 নাম : জুলহাশ আলী পিতাৰ নাম: আতোৱাৰ বহমান ঘৰ নং : ৫৯ বয়স : 39 লিঙ্গ : পুৰুষ	BSW3547306 ফটো উপলব্ধ
364 নাম : চানমিয়া আলী পিতাৰ নাম: আফাজ আলি ঘৰ নং : ৫৯ বয়স : 30 লিঙ্গ : পুৰুষ	BSW0179333 ফটো উপলব্ধ	365 নাম : লালমিঞা আলী পিতাৰ নাম: আফাজ আলী ঘৰ নং : ৫৯ বয়স : 28 লিঙ্গ : পুৰুষ	BSW0347963 ফটো উপলব্ধ	366 নাম : আলিয়া বেগম স্বামীৰ নাম: চানমিয়া আলী ঘৰ নং : ৫৯ বয়স : 25 লিঙ্গ : মহিলা	BSW0351387 ফটো উপলব্ধ
367 নাম : নুৰুলহেইন আলী পিতাৰ নাম: আফাজ আলী ঘৰ নং : 59 বয়স : 24 লিঙ্গ : পুৰুষ	BSW0545962 ফটো উপলব্ধ	# 368 নাম : ছাজেদা আহমেদ স্বামীৰ নাম: শহিদুল আলী ঘৰ নং : 69 বয়স : 22 লিঙ্গ : মহিলা	PY10089763 ফটো উপলব্ধ	369 নাম : মঃ হাচমত আলী পিতাৰ নাম: ওহাব আলি ঘৰ নং : ৬০ বয়স : 62 লিঙ্গ : পুৰুষ	BSW3543973 ফটো উপলব্ধ
370 নাম : ময়না খাতুন স্বামীৰ নাম: হাচমত আলি ঘৰ নং : ৬০ বয়স : 52 লিঙ্গ : মহিলা	BSW3543984 ফটো উপলব্ধ	371 নাম : মইনাল আলি পিতাৰ নাম: হাচমত আলি ঘৰ নং : ৬০ বয়স : 27 লিঙ্গ : পুৰুষ	BSW0179614 ফটো উপলব্ধ	372 নাম : মুজাম্মিল আলী পিতাৰ নাম: হাচমত আলী ঘৰ নং : ৬০ বয়স : 25 লিঙ্গ : পুৰুষ	BSW0348094 ফটো উপলব্ধ
373 নাম : মজিবৰ আলী পিতাৰ নাম: হাচমত আলী ঘৰ নং : ৬০ বয়স : 24 লিঙ্গ : পুৰুষ	BSW0446559 ফটো উপলব্ধ	374 নাম : হালিমা বেগম স্বামীৰ নাম: মইনাল আলী ঘৰ নং : 60 বয়স : 23 লিঙ্গ : মহিলা	PY10070227 ফটো উপলব্ধ	375 নাম : মজিবুল আলী পিতাৰ নাম: হাচমত আলী ঘৰ নং : 60 বয়স : 22 লিঙ্গ : পুৰুষ	BSW0557199 ফটো উপলব্ধ
376 নাম : ছাজিনা বেগম স্বামীৰ নাম: মজিবৰ আলী ঘৰ নং : 60 বয়স : 22 লিঙ্গ : মহিলা	PY10000794 ফটো উপলব্ধ	377 নাম : আব্দুল ৰৌফ আলী পিতাৰ নাম: ওহাব আলি ঘৰ নং : ৬১ বয়স : 54 লিঙ্গ : পুৰুষ	BSW3543995 ফটো উপলব্ধ	378 নাম : ৰূপ ভানু বেগম স্বামীৰ নাম: আব্দুল ৰৌফ আলী ঘৰ নং : ৬১ বয়স : 47 লিঙ্গ : মহিলা	BSW3544001 ফটো উপলব্ধ
379 নাম : মঃ জাকিৰ আলী পিতাৰ নাম: মঃ আব্দুল ৰৌফ আলী ঘৰ নং : ৬১ বয়স : 34 লিঙ্গ : পুৰুষ	BSW3547511 ফটো উপলব্ধ	380 নাম : মজমা বেগম স্বামীৰ নাম: জাকিৰ আলী ঘৰ নং : ৬১ বয়স : 30 লিঙ্গ : মহিলা	BSW0351437 ফটো উপলব্ধ	381 নাম : জাহেৰ আলী পিতাৰ নাম: আব্দুল ৰুফ আলী ঘৰ নং : ৬১ বয়স : 24 লিঙ্গ : পুৰুষ	BSW0458661 ফটো উপলব্ধ
382 নাম : বাহিদুল আলী পিতাৰ নাম: আব্দুল ৰূপ আলী ঘৰ নং : 61 বয়স : 20 লিঙ্গ : পুৰুষ	PY10080663 ফটো উপলব্ধ	383 নাম : জবা বেগম পিতাৰ নাম: আপছেৰ খা ঘৰ নং : ৬২ বয়স : 31 লিঙ্গ : মহিলা	BSW0351452 ফটো উপলব্ধ	384 নাম : মঃ একলাছ আলী পিতাৰ নাম: নজৰুদ্দিন আলী ঘৰ নং : ৬৩ বয়স : 49 লিঙ্গ : পুৰুষ	BSW3544023 ফটো উপলব্ধ
385 নাম : জামিৰণ বেগম স্বামীৰ নাম: মঃ একলাছ আলী ঘৰ নং : ৬৩ বয়স : 46 লিঙ্গ : মহিলা	BSW3544034 ফটো উপলব্ধ	386 নাম : মনিৰুল আলী পিতাৰ নাম: মইনাল আলী ঘৰ নং : ৬৩ বয়স : 23 লিঙ্গ : পুৰুষ	BSW1111145 ফটো উপলব্ধ	387 নাম : মইনাল আলী পিতাৰ নাম: আব্দুল জলিল মিঞা ঘৰ নং : ৬৩খ বয়স : 52 লিঙ্গ : পুৰুষ	BSW3544067 ফটো উপলব্ধ
388 নাম : জয়নাল আলী পিতাৰ নাম: আব্দুল জলিল ঘৰ নং : ৬৩ক বয়স : 43 লিঙ্গ : পুৰুষ	BSW3544045 ফটো উপলব্ধ	389 নাম : লালভানু বেগম স্বামীৰ নাম: জয়নাল আলী ঘৰ নং : ৬৩ক বয়স : 38 লিঙ্গ : মহিলা	BSW3544056 ফটো উপলব্ধ	390 নাম : মঃ পাহান আলি পিতাৰ নাম: যাত্ৰা মিঞা ঘৰ নং : ৬৫ বয়স : 77 লিঙ্গ : পুৰুষ	BSW3544078 ফটো উপলব্ধ



391	BSW3544089	ফটো উপলব্ধ	নাম : ছাহেবা ভান স্বামীৰ নাম: মঃ পাছান আলি ঘৰ নং : ৬৫ বয়স : 67 লিঙ্গ : মহিলা	392	BSW3544125	ফটো উপলব্ধ	নাম : মজিবৰ আলী পিতাৰ নাম: পাছান আলি ঘৰ নং : ৬৫ বয়স : 50 লিঙ্গ : পুৰুষ	393	BSW3544090	ফটো উপলব্ধ	নাম : কালাম আলি পিতাৰ নাম: মঃ পাছান আলি ঘৰ নং : ৬৫ বয়স : 46 লিঙ্গ : পুৰুষ
394	BSW3544114	ফটো উপলব্ধ	নাম : তজিবৰ আলি পিতাৰ নাম: পাছান আলি ঘৰ নং : ৬৫ বয়স : 44 লিঙ্গ : পুৰুষ	395	BSW3544136	ফটো উপলব্ধ	নাম : বুসনা বেগম স্বামীৰ নাম: মঃ মজিবৰ আলী ঘৰ নং : ৬৫ বয়স : 43 লিঙ্গ : মহিলা	396	BSW3544103	ফটো উপলব্ধ	নাম : নুৰজাহান বেগম স্বামীৰ নাম: কালাম আলি ঘৰ নং : ৬৫ বয়স : 41 লিঙ্গ : মহিলা
397	BSW0318097	ফটো উপলব্ধ	নাম : হাবিয়া বেগম স্বামীৰ নাম: নাজিম আলী ঘৰ নং : ৬৫ বয়স : 32 লিঙ্গ : মহিলা	398	BSW0282947	ফটো উপলব্ধ	নাম : ফুল খাতুন স্বামীৰ নাম: মঃ তজিবৰ আলি ঘৰ নং : ৬৫ বয়স : 31 লিঙ্গ : মহিলা	399	BSW1552449	ফটো উপলব্ধ	নাম : নজিম আলী পিতাৰ নাম: পাসান আলী ঘৰ নং : ৬৫ বয়স : 30 লিঙ্গ : পুৰুষ
400	PYI0008979	ফটো উপলব্ধ	নাম : বোসনবী তাঁতী মাতৃৰ নাম: শেৰা বেগম ঘৰ নং : 65 বয়স : 25 লিঙ্গ : মহিলা	401	BSW0549626	ফটো উপলব্ধ	নাম : বহিদ্ আলী পিতাৰ নাম: মজিবৰ আলী ঘৰ নং : ৬৫ বয়স : 23 লিঙ্গ : পুৰুষ	402	PYI0009514	ফটো উপলব্ধ	নাম : কাজলী বেগম পিতাৰ নাম: কালাম আলী ঘৰ নং : 65 বয়স : 21 লিঙ্গ : মহিলা
403	PYI0070433	ফটো উপলব্ধ	নাম : আৰজুনা বেগম স্বামীৰ নাম: ছাদ্দাম আলী ঘৰ নং : 65 বয়স : 21 লিঙ্গ : মহিলা	404	PYI0048397	ফটো উপলব্ধ	নাম : বেহমিনা খনাম স্বামীৰ নাম: বহিদ্ আলী ঘৰ নং : 65 বয়স : 20 লিঙ্গ : মহিলা	405	PYI0050682	ফটো উপলব্ধ	নাম : ছাদ্দাম আলী পিতাৰ নাম: মজিবৰ আলী ঘৰ নং : 65 বয়স : 20 লিঙ্গ : পুৰুষ
406	BSW3544216	ফটো উপলব্ধ	নাম : চাহেব আলি পিতাৰ নাম: অহেদ আলি ঘৰ নং : ৬৯ বয়স : 72 লিঙ্গ : পুৰুষ	407	BSW3544227	ফটো উপলব্ধ	নাম : জৰিপন খাতুন স্বামীৰ নাম: চাহেব আলী ঘৰ নং : ৬৯ বয়স : 62 লিঙ্গ : মহিলা	408	BSW3544249	ফটো উপলব্ধ	নাম : মানিকজান বেগম স্বামীৰ নাম: স্বাহেব আলি ঘৰ নং : ৬৯ বয়স : 53 লিঙ্গ : মহিলা
409	BSW3544238	ফটো উপলব্ধ	নাম : জামিলা খাতুন স্বামীৰ নাম: সাহেব আলি ঘৰ নং : ৬৯ বয়স : 53 লিঙ্গ : মহিলা	410	BSW0286039	ফটো উপলব্ধ	নাম : জহুৰুদ্দিন আলি পিতাৰ নাম: চাহাব আলি ঘৰ নং : ৬৯ বয়স : 36 লিঙ্গ : পুৰুষ	411	BSW0286278	ফটো উপলব্ধ	নাম : হৰপজান বেগম স্বামীৰ নাম: জহুৰুদ্দিন আলি ঘৰ নং : ৬৯ বয়স : 33 লিঙ্গ : মহিলা
412	BSW0568493	ফটো উপলব্ধ	নাম : শহিদুল আলী পিতাৰ নাম: চাহেব আলী ঘৰ নং : ৬৯ বয়স : 23 লিঙ্গ : পুৰুষ	413	PYI0065961	ফটো উপলব্ধ	নাম : মুণ্ডল আলী পিতাৰ নাম: চাহেব আলী ঘৰ নং : 69 বয়স : 21 লিঙ্গ : পুৰুষ	414	BSW3544272	ফটো উপলব্ধ	নাম : সাহেব আলি পিতাৰ নাম: বাৰেক আলি ঘৰ নং : ৭০ বয়স : 68 লিঙ্গ : পুৰুষ
D 415	BSW3544283	ফটো উপলব্ধ	নাম : হামেলা বেগম স্বামীৰ নাম: চাহেব আলি ঘৰ নং : ৭০ বয়স : 58 লিঙ্গ : মহিলা	D 416	BSW3544294	ফটো উপলব্ধ	নাম : মেছেৰ আলি পিতাৰ নাম: বাৰেক আলি ঘৰ নং : ৭০ বয়স : 48 লিঙ্গ : পুৰুষ	S 417	BSW3544261	ফটো উপলব্ধ	নাম : চুফিয়া বেগম স্বামীৰ নাম: নাজিম আলি ঘৰ নং : ৭০ বয়স : 40 লিঙ্গ : মহিলা
418	BSW3544307	ফটো উপলব্ধ	নাম : আকবৰ আলি পিতাৰ নাম: ওহাব আলি ঘৰ নং : ৭১ বয়স : 68 লিঙ্গ : পুৰুষ	419	BSW3544318	ফটো উপলব্ধ	নাম : হামেলা বেগম স্বামীৰ নাম: আকবৰ আলি ঘৰ নং : ৭১ বয়স : 65 লিঙ্গ : মহিলা	420	BSW3544329	ফটো উপলব্ধ	নাম : জয়নাল আলী পিতাৰ নাম: ওহাব আলি ঘৰ নং : ৭১ বয়স : 47 লিঙ্গ : পুৰুষ



421	BSW3544330	ফটো উপলব্ধ	নাম : বাবিয়া বেগম স্বামীৰ নাম: জয়নাল আলী ঘৰ নং : ৭১ বয়স : 44 লিঙ্গ : মহিলা	422	BSW3547464	ফটো উপলব্ধ	নাম : জাহানাৰা বেগম স্বামীৰ নাম: মঃ আয়নাল হক ঘৰ নং : ৭১ বয়স : 40 লিঙ্গ : মহিলা	423	BSW3544341	ফটো উপলব্ধ	নাম : মাজেদা বেগম পিতাৰ নাম: আকবৰ আলী ঘৰ নং : ৭১ বয়স : 38 লিঙ্গ : মহিলা
424	BSW3547555	ফটো উপলব্ধ	নাম : আয়নাল হক পিতাৰ নাম: ওহাব আলী ঘৰ নং : ৭১ বয়স : 37 লিঙ্গ : পুৰুষ	425	BSW0179382	ফটো উপলব্ধ	নাম : ৰুমি বেগম স্বামীৰ নাম: হফিজুল আলি ঘৰ নং : ৭১ বয়স : 29 লিঙ্গ : মহিলা	426	PYI0068965	ফটো উপলব্ধ	নাম : ৰফিকুল ইছলাম পিতাৰ নাম: আকবৰ আলী ঘৰ নং : 71 বয়স : 25 লিঙ্গ : পুৰুষ
427	BSW0581397	ফটো উপলব্ধ	নাম : ছফিকুল ইছলাম পিতাৰ নাম: আকবৰ আলী ঘৰ নং : ৭১ বয়স : 22 লিঙ্গ : পুৰুষ	428	PYI0015065	ফটো উপলব্ধ	নাম : বেজিয়া বেগম স্বামীৰ নাম: ৰফিকুল ইছলাম ঘৰ নং : 71 বয়স : 21 লিঙ্গ : মহিলা	429	PYI0099499	ফটো উপলব্ধ	নাম : জালাতান বেগম স্বামীৰ নাম: ছাহিদুল ইছলাম ঘৰ নং : 71 বয়স : 21 লিঙ্গ : মহিলা
430	RVU2841690	ফটো উপলব্ধ	নাম : সযেনুৰ খাতুন পিতাৰ নাম: রহিম সেখ ঘৰ নং : 71 বয়স : 20 লিঙ্গ : মহিলা	431	BSW0179192	ফটো উপলব্ধ	নাম : ছাহিদুল ইছলাম পিতাৰ নাম: আকবৰ আলি ঘৰ নং : 71 নো দুই নোদিৰ মুখ বয়স : 28 লিঙ্গ : পুৰুষ	432	BSW3544352	ফটো উপলব্ধ	নাম : জুলহাস আলি পিতাৰ নাম: চাহেব আলি ঘৰ নং : ৭৪ বয়স : 79 লিঙ্গ : পুৰুষ
433	BSW3544363	ফটো উপলব্ধ	নাম : আনোৱাৰা বেগম স্বামীৰ নাম: জুলহাস আলি ঘৰ নং : ৭৪ বয়স : 73 লিঙ্গ : মহিলা	434	BSW0290627	ফটো উপলব্ধ	নাম : জুলেকা বেগম পিতাৰ নাম: জুলহাচ আলি ঘৰ নং : ৭৪ বয়স : 34 লিঙ্গ : মহিলা	435	BSW3544385	ফটো উপলব্ধ	নাম : ছাকিনা বেগম স্বামীৰ নাম: হানিফ আলি ঘৰ নং : ৭৫ বয়স : 66 লিঙ্গ : মহিলা
436	BSW3544396	ফটো উপলব্ধ	নাম : তহিবন বেগম স্বামীৰ নাম: হানিফ আলি ঘৰ নং : ৭৫ বয়স : 61 লিঙ্গ : মহিলা	437	BSW0394056	ফটো উপলব্ধ	নাম : জামিৰণ বেগম অন্যান্য: কাশেম আলি ঘৰ নং : ৭৫ বয়স : 60 লিঙ্গ : মহিলা	438	BSW3544409	ফটো উপলব্ধ	নাম : তাৰা ভানু স্বামীৰ নাম: হানিফ আলি ঘৰ নং : ৭৫ বয়স : 57 লিঙ্গ : মহিলা
439	BSW3544410	ফটো উপলব্ধ	নাম : চুবুৰ আলি পিতাৰ নাম: হানিফ আলি ঘৰ নং : ৭৫ বয়স : 47 লিঙ্গ : পুৰুষ	440	BSW3544432	ফটো উপলব্ধ	নাম : মহিৰ উদ্দিন পিতাৰ নাম: হানিফ আলি ঘৰ নং : ৭৫ বয়স : 45 লিঙ্গ : পুৰুষ	441	BSW3544421	ফটো উপলব্ধ	নাম : ফিৰজা বেগম স্বামীৰ নাম: চুবুৰ আলি ঘৰ নং : ৭৫ বয়স : 43 লিঙ্গ : মহিলা
442	BSW1552347	ফটো উপলব্ধ	নাম : কালাম আলী পিতাৰ নাম: হানিফ আলী ঘৰ নং : ৭৫ বয়স : 37 লিঙ্গ : পুৰুষ	# 443	BSW1552507	ফটো উপলব্ধ	নাম : মমতাজ বেগম স্বামীৰ নাম: কালাম বেগম ঘৰ নং : ৭৫ বয়স : 30 লিঙ্গ : মহিলা	444	BSW0447813	ফটো উপলব্ধ	নাম : শহিদুল আলি পিতাৰ নাম: হানিফ আলি ঘৰ নং : ৭৫ বয়স : 24 লিঙ্গ : পুৰুষ
445	PYI0144006	ফটো উপলব্ধ	নাম : জামিলা বেগম স্বামীৰ নাম: শহিদুল আলী ঘৰ নং : 75 বয়স : 24 লিঙ্গ : মহিলা	446	PYI0138867	ফটো উপলব্ধ	নাম : মাজেদা বেগম মাতৃৰ নাম: জামিৰন বেগম ঘৰ নং : 75 বয়স : 22 লিঙ্গ : মহিলা	447	BSW3544465	ফটো উপলব্ধ	নাম : জয়নাল আলী পিতাৰ নাম: মান্নান আলী ঘৰ নং : ৭৬ বয়স : 47 লিঙ্গ : পুৰুষ
448	BSW3544476	ফটো উপলব্ধ	নাম : ফুল খাতুন স্বামীৰ নাম: জয়নাল আলী ঘৰ নং : ৭৬ বয়স : 40 লিঙ্গ : মহিলা	449	PYI0094102	ফটো উপলব্ধ	নাম : ফুলবৰ আলী পিতাৰ নাম: জয়নাল আলী ঘৰ নং : 76 বয়স : 19 লিঙ্গ : পুৰুষ	450	BSW3544487	ফটো উপলব্ধ	নাম : জুবান আলী পিতাৰ নাম: জবেদ আলী ঘৰ নং : ৭৭ বয়স : 73 লিঙ্গ : পুৰুষ



451 নাম : ছালেহা বেগম স্বামীৰ নাম : জুবান আলী ঘৰ নং : ৭৭ বয়স : 50 লিঙ্গ : মহিলা	BSW3544498 ফটো উপলব্ধ	452 নাম : মঃচাহেদ আলি পিতাৰ নাম : মঃজুবান আলি ঘৰ নং : ৭৭ বয়স : 30 লিঙ্গ : পুৰুষ	BSW0293258 ফটো উপলব্ধ	453 নাম : বজিবল আলী পিতাৰ নাম : জুবান আলী ঘৰ নং : ৭৭ বয়স : 23 লিঙ্গ : পুৰুষ	BSW0583732 ফটো উপলব্ধ
E 454 নাম : বণজিত বড়ো পিতাৰ নাম : বেঞ্জা বড়ো ঘৰ নং : ৭৮ বয়স : 50 লিঙ্গ : পুৰুষ	BSW3545899 ফটো উপলব্ধ	455 নাম : পাৰুল বড়ো স্বামীৰ নাম : বণজিত বড়ো ঘৰ নং : 77 ক বয়স : 46 লিঙ্গ : মহিলা	BSW3545902 ফটো উপলব্ধ	456 নাম : হাছিমত আলী পিতাৰ নাম : আহম্মদ আলী ঘৰ নং : ৭৮ বয়স : 41 লিঙ্গ : পুৰুষ	BSW0388256 ফটো উপলব্ধ
S 457 নাম : হাছেন আলী পিতাৰ নাম : আহম্মদ আলী ঘৰ নং : ৭৮ বয়স : 37 লিঙ্গ : পুৰুষ	BSW1552370 ফটো উপলব্ধ	458 নাম : জোনাৰ আলি পিতাৰ নাম : ফালু আলি ঘৰ নং : ৭৯ বয়স : 74 লিঙ্গ : পুৰুষ	BSW3544545 ফটো উপলব্ধ	459 নাম : মনৰা বেগম স্বামীৰ নাম : জোনাৰ আলি ঘৰ নং : ৭৯ বয়স : 71 লিঙ্গ : মহিলা	BSW3544556 ফটো উপলব্ধ
460 নাম : মাইনুল হক পিতাৰ নাম : জোনাৰ আলি ঘৰ নং : ৭৯ বয়স : 50 লিঙ্গ : পুৰুষ	BSW3544567 ফটো উপলব্ধ	461 নাম : বুন বেগম স্বামীৰ নাম : মাইনুল হক ঘৰ নং : ৭৯ বয়স : 46 লিঙ্গ : মহিলা	BSW3544578 ফটো উপলব্ধ	462 নাম : সাইজুল হক পিতাৰ নাম : জোনাৰ আলি ঘৰ নং : ৭৯ বয়স : 43 লিঙ্গ : পুৰুষ	BSW3544589 ফটো উপলব্ধ
463 নাম : আইজুল হক পিতাৰ নাম : জোনাৰ আলী ঘৰ নং : ৭৯ বয়স : 34 লিঙ্গ : পুৰুষ	BSW0317701 ফটো উপলব্ধ	464 নাম : মহিবন বেগম স্বামীৰ নাম : সাইজুল হক ঘৰ নং : 79 বয়স : 24 লিঙ্গ : মহিলা	PYI0128595 ফটো উপলব্ধ	465 নাম : সোনা ভানু স্বামীৰ নাম : ইয়াছিন আলি ঘৰ নং : ৮০ বয়স : 58 লিঙ্গ : মহিলা	BSW3544614 ফটো উপলব্ধ
466 নাম : সুনামুদ্দিন আলী পিতাৰ নাম : ইয়াছিন আলি ঘৰ নং : ৮০ বয়স : 41 লিঙ্গ : পুৰুষ	BSW3544625 ফটো উপলব্ধ	467 নাম : আজিবন বেগম পিতাৰ নাম : সুনামুদ্দিন আলি ঘৰ নং : ৮০ বয়স : 37 লিঙ্গ : মহিলা	BSW3544636 ফটো উপলব্ধ	468 নাম : অলেকজন বেগম পিতাৰ নাম : য়াচিন আলী ঘৰ নং : ৮০ বয়স : 30 লিঙ্গ : মহিলা	BSW0154237 ফটো উপলব্ধ
S 469 নাম : সাইজুদ্দিন আলী পিতাৰ নাম : ইয়াছিন আলী ঘৰ নং : ৮০ বয়স : 29 লিঙ্গ : পুৰুষ	BSW1552461 ফটো উপলব্ধ	470 নাম : ফাইজুদ্দিন আলী পিতাৰ নাম : ইয়াছিন আলী ঘৰ নং : 80 বয়স : 23 লিঙ্গ : পুৰুষ	BSW0570481 ফটো উপলব্ধ	471 নাম : আলাউদ্দিন আলী পিতাৰ নাম : সুনামুদ্দিন আলী ঘৰ নং : 80 বয়স : 19 লিঙ্গ : পুৰুষ	PYI0099168 ফটো উপলব্ধ
472 নাম : কাসেম আলি পিতাৰ নাম : ছাবেদ আলি ঘৰ নং : ৮১ বয়স : 66 লিঙ্গ : পুৰুষ	BSW3544647 ফটো উপলব্ধ	473 নাম : হুনফা বেগম স্বামীৰ নাম : কাসেম আলি ঘৰ নং : ৮১ বয়স : 58 লিঙ্গ : মহিলা	BSW3544658 ফটো উপলব্ধ	474 নাম : হুমায়ুন আলি পিতাৰ নাম : কাসেম আলি ঘৰ নং : ৮১ বয়স : 36 লিঙ্গ : পুৰুষ	BSW3544669 ফটো উপলব্ধ
475 নাম : বছিৰ আলী পিতাৰ নাম : তালেব আলী ঘৰ নং : 81 বয়স : 32 লিঙ্গ : পুৰুষ	PYI0014811 ফটো উপলব্ধ	476 নাম : নবী হুচেইন পিতাৰ নাম : কাসেম আলী ঘৰ নং : ৮১ বয়স : 31 লিঙ্গ : পুৰুষ	BSW0154849 ফটো উপলব্ধ	477 নাম : ইলিমা খাতুন স্বামীৰ নাম : নবী হুচেইন ঘৰ নং : 81 বয়স : 21 লিঙ্গ : মহিলা	PYI0138222 ফটো উপলব্ধ
478 নাম : ভীম বাহাদুৰ ছেত্ৰী পিতাৰ নাম : নৰ বাহাদুৰ ছেত্ৰী ঘৰ নং : ৮২ বয়স : 73 লিঙ্গ : পুৰুষ	BSW3544681 ফটো উপলব্ধ	479 নাম : মইনা দেবী স্বামীৰ নাম : ভীমবাহাদুৰ ছেত্ৰী ঘৰ নং : 82 বয়স : 62 লিঙ্গ : মহিলা	BSW3544670 ফটো উপলব্ধ	480 নাম : পূৰ্ণিমা ছেত্ৰী পিতাৰ নাম : ভীম বাহাদুৰ ছেত্ৰী ঘৰ নং : ৮২ বয়স : 52 লিঙ্গ : মহিলা	BSW0155317 ফটো উপলব্ধ



# 481 নাম : বামচন্দ্ৰ ছেত্ৰী পিতাৰ নাম: ভীম বাহাদুৰ ছেত্ৰী ঘৰ নং : ৮২ বয়স : 40 লিঙ্গ : পুৰুষ	BSW3547500 ফটো উপলব্ধ	482 নাম : গংগা বাহাদুৰ ছেত্ৰী পিতাৰ নাম: ভীমবাহাদুৰ ছেত্ৰী ঘৰ নং : ৮২ বয়স : 39 লিঙ্গ : পুৰুষ	BSW3544692 ফটো উপলব্ধ	483 নাম : ৰোহিনী দেবী স্বামীৰ নাম: প্ৰেমলাল উপাধ্যায় ঘৰ নং : ৮৩ বয়স : 80 লিঙ্গ : মহিলা	BSW3544705 ফটো উপলব্ধ
484 নাম : দিল্লীৰাম উপাধ্যায় পিতাৰ নাম: প্ৰেমলাল উপাধ্যায় ঘৰ নং : ৮৩ বয়স : 56 লিঙ্গ : পুৰুষ	BSW3544716 ফটো উপলব্ধ	485 নাম : প্ৰমিলা দেৱী স্বামীৰ নাম: দিল্লীৰাম উপাধ্যায় ঘৰ নং : ৮৩ বয়স : 43 লিঙ্গ : মহিলা	BSW3544727 ফটো উপলব্ধ	486 নাম : নমিতা শৰ্মা স্বামীৰ নাম: দিল্লীৰাম উপাধ্যায় ঘৰ নং : 83 বয়স : 32 লিঙ্গ : মহিলা	BSW3882859 ফটো উপলব্ধ
487 নাম : সীমাত্ৰী দেৱী পিতাৰ নাম: দিল্লী বাম পৌৰেল ঘৰ নং : ৮৩ বয়স : 25 লিঙ্গ : মহিলা	BSW0348300 ফটো উপলব্ধ	488 নাম : থানেশ্বৰ নাথ পিতাৰ নাম: ভেদৰাম নাথ ঘৰ নং : ৬২ বয়স : 61 লিঙ্গ : পুৰুষ	BSW3544738 ফটো উপলব্ধ	489 নাম : জয়মতী নাথ স্বামীৰ নাম: থানেশ্বৰ নাথ ঘৰ নং : ৬১ বয়স : 51 লিঙ্গ : মহিলা	BSW3544749 ফটো উপলব্ধ
490 নাম : জিতেন নাথ পিতাৰ নাম: থানেশ্বৰ নাথ ঘৰ নং : ৮২ বয়স : 28 লিঙ্গ : পুৰুষ	BSW0393702 ফটো উপলব্ধ	491 নাম : নহন্দ্ৰ বাহাদুৰ ছেত্ৰী পিতাৰ নাম: ভক্তপ্ৰসাদ ছেত্ৰী ঘৰ নং : ৯০ বয়স : 67 লিঙ্গ : পুৰুষ	BSW3544750 ফটো উপলব্ধ	492 নাম : ৰমা দেবী পিতাৰ নাম: চন্দ্ৰ বাহাদুৰ ভাণ্ডাৰী ঘৰ নং : ৯০ বয়স : 54 লিঙ্গ : মহিলা	BSW0492090 ফটো উপলব্ধ
S 493 নাম : খেমীমায়া ছেত্ৰী পিতাৰ নাম: নহন্দ্ৰ ছেত্ৰী ঘৰ নং : ৯০ বয়স : 40 লিঙ্গ : মহিলা	BSW3544761 ফটো উপলব্ধ	494 নাম : গংগা ছেত্ৰী পিতাৰ নাম: নহন্দ্ৰ বাহাদুৰ ছেত্ৰী ঘৰ নং : ৯০ বয়স : 32 লিঙ্গ : পুৰুষ	BSW1552303 ফটো উপলব্ধ	495 নাম : পাৰ্বতী ধামাল দেৱী স্বামীৰ নাম: গংগা ছেত্ৰী ঘৰ নং : ৯০ বয়স : 28 লিঙ্গ : মহিলা	BSW0348367 ফটো উপলব্ধ
E 496 নাম : ভক্তপ্ৰসাদ শৰ্মা পিতাৰ নাম: নীলাধৰ শৰ্মা ঘৰ নং : ৯১ বয়স : 93 লিঙ্গ : পুৰুষ	BSW3544772 ফটো উপলব্ধ	497 নাম : এজ্ঞেপ্ৰসাদ শৰ্মা পিতাৰ নাম: ভক্তপ্ৰসাদ শৰ্মা ঘৰ নং : ৯১ বয়স : 60 লিঙ্গ : পুৰুষ	BSW3544783 ফটো উপলব্ধ	498 নাম : শক্তি দেবী স্বামীৰ নাম: এজ্ঞেপ্ৰসাদ শৰ্মা ঘৰ নং : ৯১ বয়স : 57 লিঙ্গ : মহিলা	BSW3544794 ফটো উপলব্ধ
499 নাম : পদ্ম প্ৰসাদ শৰ্মা পিতাৰ নাম: এজ্ঞে প্ৰসাদ শৰ্মা ঘৰ নং : ৯১ বয়স : 38 লিঙ্গ : পুৰুষ	BSW3544807 ফটো উপলব্ধ	500 নাম : বৃদ্ধ শৰ্মা পিতাৰ নাম: এজ্ঞে প্ৰসাদ শৰ্মা ঘৰ নং : ৯১ বয়স : 36 লিঙ্গ : পুৰুষ	BSW3544818 ফটো উপলব্ধ	501 নাম : হেমা দেৱী স্বামীৰ নাম: পদ্ম প্ৰসাদ শৰ্মা ঘৰ নং : ৯১ বয়স : 36 লিঙ্গ : মহিলা	BSW0304428 ফটো উপলব্ধ
502 নাম : বিনা দেৱী স্বামীৰ নাম: বৃদ্ধ শৰ্মা ঘৰ নং : ৯১ বয়স : 33 লিঙ্গ : মহিলা	BSW0304519 ফটো উপলব্ধ	503 নাম : বিষ্ণু প্ৰসাদ শৰ্মা পিতাৰ নাম: ৰবিলাল শৰ্মা ঘৰ নং : ৯২ বয়স : 62 লিঙ্গ : পুৰুষ	BSW3544829 ফটো উপলব্ধ	504 নাম : তিলক শৰ্মা পিতাৰ নাম: বিষ্ণু শৰ্মা ঘৰ নং : ৯২ বয়স : 40 লিঙ্গ : পুৰুষ	BSW3544852 ফটো উপলব্ধ
505 নাম : এম প্ৰসাদ শৰ্মা পিতাৰ নাম: বিষ্ণু শৰ্মা ঘৰ নং : ৯২ বয়স : 39 লিঙ্গ : পুৰুষ	BSW3544841 ফটো উপলব্ধ	506 নাম : কুল প্ৰসাদ শৰ্মা পিতাৰ নাম: বিষ্ণু প্ৰসাদ শৰ্মা ঘৰ নং : ৯২ বয়স : 38 লিঙ্গ : পুৰুষ	BSW3544863 ফটো উপলব্ধ	507 নাম : চম্পা দেবী স্বামীৰ নাম: এম পদ শৰ্মা ঘৰ নং : ৯২ বয়স : 36 লিঙ্গ : মহিলা	BSW3544745 ফটো উপলব্ধ
508 নাম : উমা দেৱী স্বামীৰ নাম: তিলক শৰ্মা ঘৰ নং : ৯২ বয়স : 31 লিঙ্গ : মহিলা	BSW0164566 ফটো উপলব্ধ	S 509 নাম : সুনিতা দেৱী স্বামীৰ নাম: আম প্ৰসাদ শৰ্মা ঘৰ নং : ৯২ বয়স : 29 লিঙ্গ : মহিলা	GGF0647057 ফটো উপলব্ধ	510 নাম : মনীশা ৰিজল স্বামীৰ নাম: কুল প্ৰসাদ শৰ্মা ঘৰ নং : ৯২ বয়স : 24 লিঙ্গ : মহিলা	BSW0465856 ফটো উপলব্ধ



511 নাম : ইন্দ্ৰপ্ৰসাদ শৰ্মা পিতাৰ নাম: ৰাম প্ৰসাদ শৰ্মা ঘৰ নং : ৯৩ বয়স : 43 লিঙ্গ : পুৰুষ	BSW3544874 ফটো উপলব্ধ	512 নাম : দিলীপ সোনাৰ পিতাৰ নাম: জগত সোনাৰ ঘৰ নং : ৯৪ বয়স : 49 লিঙ্গ : পুৰুষ	BSW3544910 ফটো উপলব্ধ	513 নাম : লোকমায়া উপাধ্যায় স্বামীৰ নাম: বিশ্বনাথ উপাধ্যায় ঘৰ নং : ৯৫ বয়স : 80 লিঙ্গ : মহিলা	BSW3544921 ফটো উপলব্ধ
514 নাম : ভৈৰাজ উপাধ্যায় পিতাৰ নাম: বিশ্বনাথ উপাধ্যায় ঘৰ নং : ৯৫ বয়স : 55 লিঙ্গ : পুৰুষ	BSW3544932 ফটো উপলব্ধ	515 নাম : মাধৱ উপাধ্যায় পিতাৰ নাম: ভৈৰাজ উপাধ্যায় ঘৰ নং : ৯৫ বয়স : 26 লিঙ্গ : পুৰুষ	BSW0348425 ফটো উপলব্ধ	516 নাম : খেমৰাজ উপাধ্যায় পিতাৰ নাম: ভৈৰাজ উপাধ্যায় ঘৰ নং : ৯৫ বয়স : 23 লিঙ্গ : পুৰুষ	BSW0506964 ফটো উপলব্ধ
517 নাম : লোক প্ৰঃ শৰ্মা পিতাৰ নাম: ভক্তিপ্ৰসাদ শৰ্মা ঘৰ নং : ৯৬ বয়স : 70 লিঙ্গ : পুৰুষ	BSW3544954 ফটো উপলব্ধ	518 নাম : ৰুকমিনী উপাধ্যায় স্বামীৰ নাম: ভৈৰাজ উপাধ্যায় ঘৰ নং : ৯৬ বয়স : 51 লিঙ্গ : মহিলা	BSW3544943 ফটো উপলব্ধ	519 নাম : হোম প্ৰসাদ শৰ্মা পিতাৰ নাম: লোকপ্ৰসাদ শৰ্মা ঘৰ নং : ৯৬ বয়স : 40 লিঙ্গ : পুৰুষ	BSW3544976 ফটো উপলব্ধ
520 নাম : হৰিমায়া দেৱী স্বামীৰ নাম: হোম প্ৰসাদ শৰ্মা ঘৰ নং : ৯৬ বয়স : 36 লিঙ্গ : মহিলা	BSW0307819 ফটো উপলব্ধ	521 নাম : অৰ্জুন শৰ্মা পিতাৰ নাম: লোকনাথ শৰ্মা ঘৰ নং : ৯৬ বয়স : 30 লিঙ্গ : পুৰুষ	BSW0179531 ফটো উপলব্ধ	522 নাম : ভানুভক্ত উপাধ্যায় পিতাৰ নাম: বিশ্বনাথ উপাধ্যায় ঘৰ নং : ৯৭ বয়স : 64 লিঙ্গ : পুৰুষ	BSW3544987 ফটো উপলব্ধ
523 নাম : টিকা দেৱী স্বামীৰ নাম: ভানুভক্ত উপাধ্যায় ঘৰ নং : ৯৭ বয়স : 59 লিঙ্গ : মহিলা	BSW3544998 ফটো উপলব্ধ	524 নাম : ৰহিদ ছেত্ৰী পিতাৰ নাম: ৰাম ছেত্ৰী ঘৰ নং : ৯৭ বয়স : 42 লিঙ্গ : পুৰুষ	BSW3545004 ফটো উপলব্ধ	525 নাম : টুকাৰাজ চুঙ্গেল পিতাৰ নাম: ভানুভক্ত উপাধ্যায় ঘৰ নং : ৯৭ বয়স : 30 লিঙ্গ : পুৰুষ	BSW1552438 ফটো উপলব্ধ
526 নাম : নিৰ প্ৰসাদ উপাধ্যায় পিতাৰ নাম: বিশ্বনাথ উপাধ্যায় ঘৰ নং : ৯৮ বয়স : 59 লিঙ্গ : পুৰুষ	BSW3545026 ফটো উপলব্ধ	# 527 নাম : কৌশল্যা উপাধ্যায় স্বামীৰ নাম: নিৰ প্ৰসাদ উপাধ্যায় ঘৰ নং : ৯৮ বয়স : 56 লিঙ্গ : মহিলা	BSW3545037 ফটো উপলব্ধ	528 নাম : ওম প্ৰকাশ উপাধ্যায় পিতাৰ নাম: নিৰ প্ৰসাদ উপাধ্যায় ঘৰ নং : 98 বয়স : 34 লিঙ্গ : পুৰুষ	BSW3546881 ফটো উপলব্ধ
529 নাম : পবিত্ৰা দেৱী পিতাৰ নাম: নিৰ প্ৰসাদ উপাধ্যায় ঘৰ নং : ৯৮ বয়স : 31 লিঙ্গ : মহিলা	BSW1552552 ফটো উপলব্ধ	S 530 নাম : কল্পনা দেৱী পিতাৰ নাম: নিৰ প্ৰসাদ উপাধ্যায় ঘৰ নং : ৯৮ বয়স : 28 লিঙ্গ : মহিলা	BSW0231340 ফটো উপলব্ধ	531 নাম : টিকাৰাম শৰ্মা পিতাৰ নাম: লীলাধৰ শৰ্মা ঘৰ নং : ৯৯ বয়স : 90 লিঙ্গ : পুৰুষ	BSW3545048 ফটো উপলব্ধ
532 নাম : বনমায়া শৰ্মা স্বামীৰ নাম: টিকাৰাম শৰ্মা ঘৰ নং : ৯৯ বয়স : 82 লিঙ্গ : মহিলা	BSW3545059 ফটো উপলব্ধ	533 নাম : ভবানী শঙ্কৰ পিতাৰ নাম: টিকাৰাম শৰ্মা ঘৰ নং : ৯৯ বয়স : 59 লিঙ্গ : পুৰুষ	BSW3545060 ফটো উপলব্ধ	534 নাম : মীনা দেৱী স্বামীৰ নাম: ভবানী শঙ্কৰ ঘৰ নং : ৯৯ বয়স : 49 লিঙ্গ : মহিলা	BSW3545071 ফটো উপলব্ধ
535 নাম : স্কিন মায়া দেৱী পিতাৰ নাম: টিকাৰাম শৰ্মা ঘৰ নং : ৯৯ বয়স : 46 লিঙ্গ : মহিলা	BSW0169177 ফটো উপলব্ধ	536 নাম : হৰি প্ৰসাদ শৰ্মা পিতাৰ নাম: ভৱানী শংকৰ শৰ্মা ঘৰ নং : ৯৯ বয়স : 26 লিঙ্গ : পুৰুষ	BSW0348797 ফটো উপলব্ধ	537 নাম : দুৰ্কা প্ৰসাদ উপাধ্যায় পিতাৰ নাম: পদ্ম সঙ্কৰ উপাধ্যায় ঘৰ নং : ১০০ বয়স : 63 লিঙ্গ : পুৰুষ	BSW3545093 ফটো উপলব্ধ
538 নাম : ধনমায়া দেৱী স্বামীৰ নাম: দুৰ্কা প্ৰসাদ ঘৰ নং : ১০০ বয়স : 57 লিঙ্গ : মহিলা	BSW3545106 ফটো উপলব্ধ	539 নাম : টিকাৰাম উপাধ্যায় পিতাৰ নাম: দুৰ্কা প্ৰঃ উপাধ্যায় ঘৰ নং : 100 বয়স : 35 লিঙ্গ : পুৰুষ	BSW3538463 ফটো উপলব্ধ	S2 540 নাম : বিনীতা দেৱী পিতাৰ নাম: দুৰ্কা প্ৰসাদ উপাধ্যায় ঘৰ নং : ১০০ বয়স : 27 লিঙ্গ : মহিলা	BSW0349191 ফটো উপলব্ধ



# 541 নাম : তাৰা দেবী স্বামীৰ নাম: সুৰজ্যা বাহাদুৰ বোহৰা উপাধ্যায় ঘৰ নং : 100 বয়স : 24 লিঙ্গ : মহিলা	LQX0527499 ফটো উপলব্ধ	542 নাম : ঘনশ্যাম শৰ্মা পিতাৰ নাম: হৰি শৰ্মা ঘৰ নং : 101 বয়স : 52 লিঙ্গ : পুৰুষ	BSW3545117 ফটো উপলব্ধ	543 নাম : কৃষ্ণা মায়া দেবী স্বামীৰ নাম: ঘনশ্যাম শৰ্মা ঘৰ নং : 101 বয়স : 45 লিঙ্গ : মহিলা	BSW3545128 ফটো উপলব্ধ
544 নাম : অনিশা দেবী পিতাৰ নাম: খাডানন্দ শৰ্মা ঘৰ নং : 101 বয়স : 21 লিঙ্গ : মহিলা	BSW3863271 ফটো উপলব্ধ	S 545 নাম : কৰুণা ভাণ্ডাৰী পিতাৰ নাম: খাডানন্দ ভাণ্ডাৰী ঘৰ নং : 101 বয়স : 24 লিঙ্গ : মহিলা	BSW0467704 ফটো উপলব্ধ	546 নাম : যডানন্দ শৰ্মা পিতাৰ নাম: হৰিপ্রসাদ শৰ্মা ঘৰ নং : 101 বয়স : 63 লিঙ্গ : পুৰুষ	BSW3545139 ফটো উপলব্ধ
547 নাম : লতা দেবী শৰ্মা স্বামীৰ নাম: যডানন্দ শৰ্মা ঘৰ নং : 101 বয়স : 59 লিঙ্গ : মহিলা	BSW3545140 ফটো উপলব্ধ	548 নাম : মনিৰাম শৰ্মা পিতাৰ নাম: মেঘনাথ শৰ্মা ঘৰ নং : 102 বয়স : 59 লিঙ্গ : পুৰুষ	BSW3545151 ফটো উপলব্ধ	549 নাম : অম্বিকা দেবী স্বামীৰ নাম: মনিৰাম শৰ্মা ঘৰ নং : 102 বয়স : 51 লিঙ্গ : মহিলা	BSW3545162 ফটো উপলব্ধ
550 নাম : মদন শৰ্মা পিতাৰ নাম: মনিৰাম শৰ্মা ঘৰ নং : 102 বয়স : 40 লিঙ্গ : পুৰুষ	BSW3538521 ফটো উপলব্ধ	551 নাম : চাবিলাল শৰ্মা পিতাৰ নাম: মনিৰাম শৰ্মা ঘৰ নং : 102 বয়স : 28 লিঙ্গ : পুৰুষ	BSW0350934 ফটো উপলব্ধ	552 নাম : ভূমিকা দাহাল পিতাৰ নাম: চাবিলাল দাহাল ঘৰ নং : 102 বয়স : 25 লিঙ্গ : মহিলা	BSW0411439 ফটো উপলব্ধ
#2 553 নাম : নিৰ চেত্ৰী পিতাৰ নাম: লাল বাহাদুৰ চেত্ৰী ঘৰ নং : 103 বয়স : 58 লিঙ্গ : পুৰুষ	BSW3545173 ফটো উপলব্ধ	554 নাম : সাগৰ ভাণ্ডাৰী পিতাৰ নাম: ঘনশ্যাম ভাণ্ডাৰী ঘৰ নং : 103 বয়স : 25 লিঙ্গ : পুৰুষ	BSW0446377 ফটো উপলব্ধ	555 নাম : কেশব ছেত্ৰী পিতাৰ নাম: নিৰ বাহাদুৰ ছেত্ৰী ঘৰ নং : 103 বয়স : 20 লিঙ্গ : পুৰুষ	PY0014910 ফটো উপলব্ধ
556 নাম : চন্দ্ৰ প্ৰচাদ ভাণ্ডাৰী পিতাৰ নাম: হেমলাল ভাণ্ডাৰী ঘৰ নং : 108 বয়স : 63 লিঙ্গ : পুৰুষ	BSW3545195 ফটো উপলব্ধ	557 নাম : ফাল্গুনী দেবী স্বামীৰ নাম: চন্দ্ৰ প্ৰচাদ ভাণ্ডাৰী ঘৰ নং : 108 বয়স : 63 লিঙ্গ : মহিলা	BSW3545208 ফটো উপলব্ধ	558 নাম : কমল ভাণ্ডাৰী পিতাৰ নাম: চন্দ্ৰ কুমাৰ ভাণ্ডাৰী ঘৰ নং : 108 বয়স : 43 লিঙ্গ : পুৰুষ	BSW3545231 ফটো উপলব্ধ
S 559 নাম : লতাদেবী উপাধ্যায় পিতাৰ নাম: চন্দ্ৰ উপাধ্যায় ঘৰ নং : 108 বয়স : 40 লিঙ্গ : মহিলা	BSW3545220 ফটো উপলব্ধ	560 নাম : বিমল ভান্ডাৰী পিতাৰ নাম: চন্দ্ৰ ভাণ্ডাৰী ঘৰ নং : 108 বয়স : 39 লিঙ্গ : পুৰুষ	BSW3545242 ফটো উপলব্ধ	561 নাম : চিত্ৰলেখা দেবী স্বামীৰ নাম: কমল ভাণ্ডাৰী ঘৰ নং : 108 বয়স : 35 লিঙ্গ : মহিলা	BSW3538612 ফটো উপলব্ধ
562 নাম : হিমা দেবী স্বামীৰ নাম: বিমল ভান্ডাৰী ঘৰ নং : 108 বয়স : 33 লিঙ্গ : মহিলা	BSW0174458 ফটো উপলব্ধ	563 নাম : বিষ্ণু মায়া দেবী স্বামীৰ নাম: জ্ঞানেন্দ্ৰ ভাণ্ডাৰী ঘৰ নং : 105 বয়স : 78 লিঙ্গ : মহিলা	BSW3545253 ফটো উপলব্ধ	564 নাম : সাবিত্ৰ ভাণ্ডাৰী পিতাৰ নাম: জ্ঞানেন্দ্ৰ ভাণ্ডাৰী ঘৰ নং : 105 বয়স : 56 লিঙ্গ : পুৰুষ	BSW3545264 ফটো উপলব্ধ
565 নাম : ভক্তিমায়ী দেবী স্বামীৰ নাম: সাবিত্ৰ ভাণ্ডাৰী ঘৰ নং : 105 বয়স : 50 লিঙ্গ : মহিলা	BSW3545275 ফটো উপলব্ধ	566 নাম : ছবিলাল ভাণ্ডাৰী পিতাৰ নাম: জ্ঞানেন্দ্ৰ ভাণ্ডাৰী ঘৰ নং : 105 বয়স : 39 লিঙ্গ : পুৰুষ	BSW3545286 ফটো উপলব্ধ	567 নাম : গোমা দেবী স্বামীৰ নাম: ছবিলাল ভান্ডাৰী ঘৰ নং : 105 বয়স : 27 লিঙ্গ : মহিলা	BSW0349274 ফটো উপলব্ধ
568 নাম : পংকজ ভাণ্ডাৰী পিতাৰ নাম: সাবিত্ৰ ভাণ্ডাৰী ঘৰ নং : 105 বয়স : 25 লিঙ্গ : পুৰুষ	BSW0312504 ফটো উপলব্ধ	569 নাম : মিনা দেবী স্বামীৰ নাম: খৰ্গ ছেত্ৰী ঘৰ নং : 106 বয়স : 56 লিঙ্গ : মহিলা	BSW3545300 ফটো উপলব্ধ	# 570 নাম : খৰ্গ বাহাদুৰ ছেত্ৰী পিতাৰ নাম: লালবাহাদুৰ ছেত্ৰী ঘৰ নং : 106 বয়স : 51 লিঙ্গ : পুৰুষ	BSW3545297 ফটো উপলব্ধ



571	BSW3545322	ফটো উপলব্ধ	নাম : ফনিন্দ্র ছেত্ৰী পিতাৰ নাম: লাল বাহাঃ ছেত্ৰী ঘৰ নং : ১০৭ বয়স : 50 লিঙ্গ : পুৰুষ	572	BSW3545333	ফটো উপলব্ধ	নাম : গোমা দেবী পিতাৰ নাম: লাল বাহাঃ ছেত্ৰী ঘৰ নং : ১০৭ বয়স : 43 লিঙ্গ : মহিলা	573	BSW0570515	ফটো উপলব্ধ	নাম : জাহিদুল ইছলাম পিতাৰ নাম: সৰিমুদ্দিন আলী ঘৰ নং : ১০৭ বয়স : 23 লিঙ্গ : পুৰুষ
574	BSW0565952	ফটো উপলব্ধ	নাম : আয়মনা খাতুন অন্যান্য: মঃ মহিদুল ইছলাম ঘৰ নং : ১০৭ বয়স : 22 লিঙ্গ : মহিলা	E 575	BSW3545344	ফটো উপলব্ধ	নাম : পূৰ্ণমায়া ছেত্ৰী স্বামীৰ নাম: বাম ছেত্ৰী ঘৰ নং : ১০৮ বয়স : 87 লিঙ্গ : মহিলা	576	BSW3545377	ফটো উপলব্ধ	নাম : গনেশ ছেত্ৰী পিতাৰ নাম: বাম ছেত্ৰী ঘৰ নং : ১০৮ বয়স : 55 লিঙ্গ : পুৰুষ
577	BSW3545366	ফটো উপলব্ধ	নাম : তুলসী চেত্ৰী স্বামীৰ নাম: দুৰ্গা ছেত্ৰী ঘৰ নং : ১০৮ বয়স : 54 লিঙ্গ : মহিলা	578	BSW3545388	ফটো উপলব্ধ	নাম : কমল ছেত্ৰী পিতাৰ নাম: বাম ছেত্ৰী ঘৰ নং : ১০৮ বয়স : 48 লিঙ্গ : পুৰুষ	579	BSW3545402	ফটো উপলব্ধ	নাম : মনৰা বেগম স্বামীৰ নাম: জাকিৰ আলী ঘৰ নং : ১০৮ বয়স : 42 লিঙ্গ : মহিলা
580	BSW0318014	ফটো উপলব্ধ	নাম : লক্ষ্মী চেত্ৰী স্বামীৰ নাম: গনেশ চেত্ৰী ঘৰ নং : ১০৮ বয়স : 38 লিঙ্গ : মহিলা	581	BSW0349365	ফটো উপলব্ধ	নাম : সংগীতা দেৱী পিতাৰ নাম: দুৰ্গা বাহা ছেত্ৰী ঘৰ নং : ১০৮ বয়স : 25 লিঙ্গ : মহিলা	582	BSW0509448	ফটো উপলব্ধ	নাম : ৰঞ্জিতা চেত্ৰী পিতাৰ নাম: দুৰ্গা বাহাদুৰ চেত্ৰী ঘৰ নং : ১০৮ বয়স : 23 লিঙ্গ : মহিলা
583	BSW0544916	ফটো উপলব্ধ	নাম : আলেক আলী পিতাৰ নাম: কাছিমুদ্দিন মুল্লা ঘৰ নং : ১০৮ বয়স : 22 লিঙ্গ : পুৰুষ	584	BSW0351106	ফটো উপলব্ধ	নাম : মইনাল আলী পিতাৰ নাম: কাছিমুদ্দিন মুল্লা ঘৰ নং : ১০৮ ক বয়স : 30 লিঙ্গ : পুৰুষ	585	BSW0351080	ফটো উপলব্ধ	নাম : মালেক আলী পিতাৰ নাম: কাছিমুদ্দিন মুল্লা ঘৰ নং : ১০৮ ক বয়স : 27 লিঙ্গ : পুৰুষ
586	BSW3545457	ফটো উপলব্ধ	নাম : জাকিৰ আলী পিতাৰ নাম: ৰফছেদ আলী ঘৰ নং : ১০৮ ক বয়স : 46 লিঙ্গ : পুৰুষ	587	BSW3545491	ফটো উপলব্ধ	নাম : গোপাল ছেত্ৰী পিতাৰ নাম: দণ্ডুবা: ছেত্ৰী ঘৰ নং : ১০৯ বয়স : 65 লিঙ্গ : পুৰুষ	588	BSW3545504	ফটো উপলব্ধ	নাম : সাবিত্ৰী দেবী স্বামীৰ নাম: গোপাল ছেত্ৰী ঘৰ নং : ১০৯ বয়স : 58 লিঙ্গ : মহিলা
589	BSW3545515	ফটো উপলব্ধ	নাম : দিলীপ ছেত্ৰী পিতাৰ নাম: দন্দবাহাদুৰ ছেত্ৰী ঘৰ নং : ১০৯ বয়স : 50 লিঙ্গ : পুৰুষ	590	BSW3545526	ফটো উপলব্ধ	নাম : গায়ত্ৰী ছেত্ৰী স্বামীৰ নাম: দিলীপ ছেত্ৰী ঘৰ নং : ১০৯ বয়স : 46 লিঙ্গ : মহিলা	# 591	BSW3545537	ফটো উপলব্ধ	নাম : অম্বিকা দেবী স্বামীৰ নাম: বাম চন্দ্ৰ ছেত্ৰী ঘৰ নং : 82 বয়স : 32 লিঙ্গ : মহিলা
592	BSW0009456	ফটো উপলব্ধ	নাম : দেৱৰাজ ছেত্ৰী পিতাৰ নাম: গোপাল ছেত্ৰী ঘৰ নং : ১০৯ বয়স : 31 লিঙ্গ : পুৰুষ	593	BSW3546938	ফটো উপলব্ধ	নাম : ৰোহিত কুমাৰ ছেত্ৰী পিতাৰ নাম: গোপাল ছেত্ৰী ঘৰ নং : 109 বয়স : 31 লিঙ্গ : পুৰুষ	594	PYI0144196	ফটো উপলব্ধ	নাম : মালতী দেৱী স্বামীৰ নাম: দেবৰাজ ছেত্ৰী ঘৰ নং : 109 বয়স : 28 লিঙ্গ : মহিলা
595	BSW0288795	ফটো উপলব্ধ	নাম : শোভা দেৱী স্বামীৰ নাম: বামকলাল ছেত্ৰী ঘৰ নং : ১০৯ বয়স : 25 লিঙ্গ : মহিলা	596	BSW0487504	ফটো উপলব্ধ	নাম : অৰুণ ছেত্ৰী পিতাৰ নাম: দিলীপ চেত্ৰী ঘৰ নং : ১০৯ বয়স : 23 লিঙ্গ : পুৰুষ	597	PYI0117093	ফটো উপলব্ধ	নাম : অজয় ছেত্ৰী পিতাৰ নাম: দিলীপ ছেত্ৰী ঘৰ নং : 109 বয়স : 19 লিঙ্গ : পুৰুষ
598	BSW3545548	ফটো উপলব্ধ	নাম : চলবাহাদুৰ ছেত্ৰী পিতাৰ নাম: লালবাহাদুৰ ছেত্ৰী ঘৰ নং : ১১০ বয়স : 59 লিঙ্গ : পুৰুষ	599	BSW3545559	ফটো উপলব্ধ	নাম : ইন্দ্ৰকুমাৰী ছেত্ৰী স্বামীৰ নাম: চলবাহাদুৰ ছেত্ৰী ঘৰ নং : ১১০ বয়স : 55 লিঙ্গ : মহিলা	600	BSW3864295	ফটো উপলব্ধ	নাম : শীলা দেবী পিতাৰ নাম: চল বাহাদুৰ চেত্ৰী ঘৰ নং : 110 বয়স : 21 লিঙ্গ : মহিলা



601 নাম : লালবাহাদুৰ ছেত্ৰী পিতাৰ নাম: লক্ষ্মী ছেত্ৰী ঘৰ নং : ১১২ বয়স : 92 লিঙ্গ : পুৰুষ	BSW3545560 ফটো উপলব্ধ	602 নাম : পুণবাহাদুৰ ছেত্ৰী পিতাৰ নাম: পদুম বা ছেত্ৰী ঘৰ নং : ১১২ বয়স : 61 লিঙ্গ : পুৰুষ	BSW3545639 ফটো উপলব্ধ	603 নাম : ধন বাহাদুৰ ছেত্ৰী পিতাৰ নাম: লাল বাহাদুৰ ছেত্ৰী ঘৰ নং : ১১২ বয়স : 55 লিঙ্গ : পুৰুষ	BSW0179572 ফটো উপলব্ধ
604 নাম : বিষ্ণুমায়া ছেত্ৰী স্বামীৰ নাম: জগ বাহাদুৰ ছেত্ৰী ঘৰ নং : ১১২ বয়স : 51 লিঙ্গ : মহিলা	BSW3545582 ফটো উপলব্ধ	E 605 নাম : দেবমায়া ছেত্ৰী স্বামীৰ নাম: ধনবাহাদুৰ ছেত্ৰী ঘৰ নং : ১১২ বয়স : 48 লিঙ্গ : মহিলা	BSW3545606 ফটো উপলব্ধ	606 নাম : ভীম কুমাৰ চেত্ৰী পিতাৰ নাম: লাল বাহাদুৰ ছেত্ৰী ঘৰ নং : ১১২ বয়স : 42 লিঙ্গ : পুৰুষ	BSW3545617 ফটো উপলব্ধ
607 নাম : চম্পা দেৱী স্বামীৰ নাম: ভীম বাঃ চেত্ৰী ঘৰ নং : 112 বয়স : 39 লিঙ্গ : মহিলা	BSW3539331 ফটো উপলব্ধ	608 নাম : নাৰায়ণ চেত্ৰী পিতাৰ নাম: ধন ভা চেত্ৰী ঘৰ নং : ১১২ বয়স : 23 লিঙ্গ : পুৰুষ	BSW0492736 ফটো উপলব্ধ	E 609 নাম : কুব্ৰেৰ প্ৰচাদ শৰ্মা মাতৃৰ নাম: ভবনী অধিকাৰি ঘৰ নং : 113 বয়স : 81 লিঙ্গ : পুৰুষ	BSW0503995 ফটো উপলব্ধ
610 নাম : নোৰো হৰি শৰ্মা মাতৃৰ নাম: ভবনী অধিকাৰি ঘৰ নং : 113 বয়স : 25 লিঙ্গ : পুৰুষ	BSW0503979 ফটো উপলব্ধ	611 নাম : মধুসূতা শৰ্মা পিতাৰ নাম: নোৰোহৰি শৰ্মা ঘৰ নং : 113 বয়স : 22 লিঙ্গ : পুৰুষ	PY10008557 ফটো উপলব্ধ	612 নাম : কেদাৰ মায়া শৰ্মা স্বামীৰ নাম: প্ৰজাপতি শৰ্মা ঘৰ নং : ১১৪ বয়স : 84 লিঙ্গ : মহিলা	BSW3545695 ফটো উপলব্ধ
613 নাম : টেকনাথ শৰ্মা পিতাৰ নাম: প্ৰজাপতি শৰ্মা ঘৰ নং : ১১৪ বয়স : 66 লিঙ্গ : পুৰুষ	BSW3545708 ফটো উপলব্ধ	614 নাম : বিষ্ণুপ্ৰসাদ শৰ্মা পিতাৰ নাম: প্ৰজাপতি শৰ্মা ঘৰ নং : ১১৪ বয়স : 63 লিঙ্গ : পুৰুষ	BSW3545719 ফটো উপলব্ধ	615 নাম : নাৰদমুনি শৰ্মা পিতাৰ নাম: প্ৰজাপতি শৰ্মা ঘৰ নং : ১১৪ বয়স : 59 লিঙ্গ : পুৰুষ	BSW3545720 ফটো উপলব্ধ
616 নাম : দোলপ্ৰসাদ শৰ্মা পিতাৰ নাম: প্ৰজাপতি শৰ্মা ঘৰ নং : ১১৪ বয়স : 57 লিঙ্গ : পুৰুষ	BSW3545731 ফটো উপলব্ধ	617 নাম : কাশিনাথ শৰ্মা পিতাৰ নাম: প্ৰজাপতি শৰ্মা ঘৰ নং : ১১৪ বয়স : 55 লিঙ্গ : পুৰুষ	BSW3545753 ফটো উপলব্ধ	618 নাম : ৰুক্মিণী দেৱী স্বামীৰ নাম: টেকনাথ শৰ্মা ঘৰ নং : ১১৪ বয়স : 51 লিঙ্গ : মহিলা	BSW3545742 ফটো উপলব্ধ
619 নাম : পবিত্ৰা দেৱী স্বামীৰ নাম: কাশিনাথ শৰ্মা ঘৰ নং : ১১৪ বয়স : 50 লিঙ্গ : মহিলা	BSW3545764 ফটো উপলব্ধ	E 620 নাম : শান্তি প্ৰসাদ শৰ্মা পিতাৰ নাম: প্ৰজাপতি শৰ্মা ঘৰ নং : ১১৪ বয়স : 48 লিঙ্গ : পুৰুষ	BSW3545775 ফটো উপলব্ধ	621 নাম : খেম প্ৰচাদ শৰ্মা পিতাৰ নাম: প্ৰজাপতি শৰ্মা ঘৰ নং : ১১৪ বয়স : 44 লিঙ্গ : পুৰুষ	BSW3545786 ফটো উপলব্ধ
622 নাম : তেজমায়া দেৱী পিতাৰ নাম: কাশিনাথ শৰ্মা ঘৰ নং : ১১৪ বয়স : 26 লিঙ্গ : মহিলা	BSW0349423 ফটো উপলব্ধ	# 623 নাম : প্ৰদীপ বিশ্বাচ মাতৃৰ নাম: মায়া ৰানি দাস ঘৰ নং : ১৪৪ ক বয়স : 37 লিঙ্গ : পুৰুষ	BSW0386599 ফটো উপলব্ধ	624 নাম : শান্তি চৰিমায়া শৰ্মা স্বামীৰ নাম: প্ৰদীপ বিশ্বাস ঘৰ নং : ১১৪ ক বয়স : 31 লিঙ্গ : মহিলা	BSW0181636 ফটো উপলব্ধ
625 নাম : ভবানী অধিকাৰী স্বামীৰ নাম: বৰপতি অধিকাৰী ঘৰ নং : ১১৪ ক বয়স : 52 লিঙ্গ : মহিলা	BSW3545797 ফটো উপলব্ধ	626 নাম : ওম প্ৰসাদ শৰ্মা পিতাৰ নাম: বাৰপতি অধিকাৰী শৰ্মা ঘৰ নং : ১১৪ ক বয়স : 35 লিঙ্গ : পুৰুষ	BSW3547566 ফটো উপলব্ধ	627 নাম : হৰেন বড়ো পিতাৰ নাম: জাইলা বড়ো ঘৰ নং : ১১৫ বয়স : 62 লিঙ্গ : পুৰুষ	BSW3545800 ফটো উপলব্ধ
628 নাম : কমলী বড়ো স্বামীৰ নাম: হৰেন বড়ো ঘৰ নং : ১১৫ বয়স : 58 লিঙ্গ : মহিলা	BSW3545811 ফটো উপলব্ধ	629 নাম : সন্তোষ ৰামছিয়াৰী পিতাৰ নাম: হৰেন ৰামছিয়াৰী ঘৰ নং : ১১৫ বয়স : 30 লিঙ্গ : পুৰুষ	BSW0182428 ফটো উপলব্ধ	630 নাম : সুভাষ বড়ো পিতাৰ নাম: হৰেন বড়ো ঘৰ নং : ১১৫ বয়স : 27 লিঙ্গ : পুৰুষ	BSW0350850 ফটো উপলব্ধ



631 নাম : জিবৰী বড়ো স্বামীৰ নাম : বমাকান্ত বড়ো ঘৰ নং : ১১৬ বয়স : 73 লিঙ্গ : মহিলা	BSW3545833 ফটো উপলব্ধ	632 নাম : পবিত্ৰ বড়ো পিতাৰ নাম : বমাকান্ত বড়ো ঘৰ নং : ১১৬ বয়স : 57 লিঙ্গ : পুৰুষ	BSW3545844 ফটো উপলব্ধ	633 নাম : সবে বড়ো স্বামীৰ নাম : পবিত্ৰ বড়ো ঘৰ নং : ১১৬ বয়স : 44 লিঙ্গ : মহিলা	BSW3545866 ফটো উপলব্ধ
634 নাম : মনেশ্বৰী বড়ো স্বামীৰ নাম : পবিত্ৰ বড়ো ঘৰ নং : ১১৬ বয়স : 34 লিঙ্গ : মহিলা	BSW0182709 ফটো উপলব্ধ	635 নাম : মইনা বড়ো পিতাৰ নাম : পবিত্ৰ বড়ো ঘৰ নং : ১১৬ বয়স : 26 লিঙ্গ : মহিলা	BSW0288902 ফটো উপলব্ধ	636 নাম : নৰেন্দ্ৰ শৰ্মা পিতাৰ নাম : প্রজাপতি শৰ্মা ঘৰ নং : ১১৯ বয়স : 69 লিঙ্গ : পুৰুষ	BSW3545913 ফটো উপলব্ধ
637 নাম : ইন্দ্ৰকুমাৰী শৰ্মা স্বামীৰ নাম : নৰেন্দ্ৰ শৰ্মা ঘৰ নং : ১১৯ বয়স : 51 লিঙ্গ : মহিলা	BSW3545924 ফটো উপলব্ধ	638 নাম : ভানুভক্ত শৰ্মা পিতাৰ নাম : নৰেন্দ্ৰ শৰ্মা ঘৰ নং : ১১৯ বয়স : 32 লিঙ্গ : পুৰুষ	BSW1552369 ফটো উপলব্ধ	639 নাম : কুন্তী মায়া দেবী স্বামীৰ নাম : গোপাল শৰ্মা ঘৰ নং : 119 বয়স : 27 লিঙ্গ : মহিলা	PYI0014753 ফটো উপলব্ধ
640 নাম : তাৰা দেবী স্বামীৰ নাম : ভানু ভক্ত শৰ্মা ঘৰ নং : 119 বয়স : 27 লিঙ্গ : মহিলা	PYI0014902 ফটো উপলব্ধ	641 নাম : গোপাল শৰ্মা পিতাৰ নাম : নৰেন্দ্ৰ শৰ্মা ঘৰ নং : ১১৯ বয়স : 25 লিঙ্গ : পুৰুষ	BSW0288852 ফটো উপলব্ধ	642 নাম : কাঞ্চন বড়ো স্বামীৰ নাম : হাপাৰাম বড়ো ঘৰ নং : ১২০ বয়স : 68 লিঙ্গ : মহিলা	BSW3545946 ফটো উপলব্ধ
643 নাম : বহেন বড়ো পিতাৰ নাম : হাপাৰাম বড়ো ঘৰ নং : ১২০ বয়স : 44 লিঙ্গ : পুৰুষ	BSW3545957 ফটো উপলব্ধ	644 নাম : অঞ্জলী বড়ো স্বামীৰ নাম : বহেন বড়ো ঘৰ নং : ১২০ক বয়স : 37 লিঙ্গ : মহিলা	BSW1552518 ফটো উপলব্ধ	645 নাম : মুণিন শূৰীয়াৰী পিতাৰ নাম : হাপাৰাম বড়ো ঘৰ নং : ১২০ বয়স : 32 লিঙ্গ : পুৰুষ	BSW1552358 ফটো উপলব্ধ
646 নাম : ইন্দিৰা দৈমাৰী স্বামীৰ নাম : মুণিন শূৰীয়াৰী ঘৰ নং : 120 বয়স : 27 লিঙ্গ : মহিলা	BSW3883030 ফটো উপলব্ধ	R 647 নাম : কমলা বেগম পিতাৰ নাম : কয়েদ আলী ঘৰ নং : ১২০ বয়স : 22 লিঙ্গ : মহিলা	BSW0581322 ফটো উপলব্ধ	648 নাম : তিলমায়া ছেত্ৰী স্বামীৰ নাম : গোবিন্দ ছেত্ৰী ঘৰ নং : ১২২ বয়স : 62 লিঙ্গ : মহিলা	BSW3546030 ফটো উপলব্ধ
649 নাম : ইন্দ্ৰবাহাদুৰ ছেত্ৰী পিতাৰ নাম : পদুম বা : ছেত্ৰী ঘৰ নং : ১২২ বয়স : 59 লিঙ্গ : পুৰুষ	BSW3545991 ফটো উপলব্ধ	650 নাম : মনমায়া ছেত্ৰী পিতাৰ নাম : পদুম বা : ছেত্ৰী ঘৰ নং : ১২২ বয়স : 51 লিঙ্গ : মহিলা	BSW3546007 ফটো উপলব্ধ	651 নাম : শ্যাম বাহাদুৰ ছেত্ৰী পিতাৰ নাম : গোবিন্দ ছেত্ৰী ঘৰ নং : ১২২ বয়স : 42 লিঙ্গ : পুৰুষ	BSW3546041 ফটো উপলব্ধ
S 652 নাম : কবিতা ছেত্ৰী পিতাৰ নাম : গোবিন্দ ছেত্ৰী ঘৰ নং : ১২২ বয়স : ৪৭ লিঙ্গ : মহিলা	BSW3546052 ফটো উপলব্ধ	653 নাম : বাম বাহাদুৰ ছেত্ৰী পিতাৰ নাম : গোবিন্দ বাহাদুৰ ছেত্ৰী ঘৰ নং : ১২২ বয়স : 32 লিঙ্গ : পুৰুষ	BSW3547577 ফটো উপলব্ধ	654 নাম : বঞ্জিতা দেবী স্বামীৰ নাম : বাম বাহাদুৰ ছেত্ৰী ঘৰ নং : ১২২ বয়স : 27 লিঙ্গ : মহিলা	BSW0393744 ফটো উপলব্ধ
655 নাম : ব্ৰজ বা : চেত্ৰী পিতাৰ নাম : অম্বৰ ছেত্ৰী ঘৰ নং : ১২৪ বয়স : 58 লিঙ্গ : পুৰুষ	BSW3546096 ফটো উপলব্ধ	656 নাম : গোপাল ছেত্ৰী পিতাৰ নাম : অম্বৰ ছেত্ৰী ঘৰ নং : ১২৪ বয়স : 49 লিঙ্গ : পুৰুষ	BSW3546109 ফটো উপলব্ধ	657 নাম : চম্পা দেবী স্বামীৰ নাম : ব্ৰজ বাহাদুৰ ছেত্ৰী ঘৰ নং : ১২৪ বয়স : 48 লিঙ্গ : মহিলা	BSW3546121 ফটো উপলব্ধ
658 নাম : কৰ্ণবাহাদুৰ ছেত্ৰী পিতাৰ নাম : অম্বৰ বাহাদুৰ ছেত্ৰী ঘৰ নং : ১২৪ বয়স : 46 লিঙ্গ : পুৰুষ	BSW3546132 ফটো উপলব্ধ	# 659 নাম : মালতী ছেত্ৰী স্বামীৰ নাম : গোপাল ছেত্ৰী ঘৰ নং : ১২৪ বয়স : 44 লিঙ্গ : মহিলা	BSW3546110 ফটো উপলব্ধ	660 নাম : সীতা দেবী স্বামীৰ নাম : কৰ্ণবাহাদুৰ ছেত্ৰী ঘৰ নং : ১২৪ বয়স : 41 লিঙ্গ : মহিলা	BSW3546143 ফটো উপলব্ধ



661 নাম : বুপা দেৱী পিতাৰ নাম: ৰুদ্ৰ বাহাদুৰ ছেত্ৰী ঘৰ নং : ১২৪ বয়স : 27 লিঙ্গ : মহিলা	BSW0179424 ফটো উপলব্ধ	662 নাম : লেখমায়া ছেত্ৰী পিতাৰ নাম: গোপাল ছেত্ৰী ঘৰ নং : ১২৪ বয়স : 24 লিঙ্গ : মহিলা	BSW0456061 ফটো উপলব্ধ	663 নাম : জয়ন্তী চেত্ৰী পিতাৰ নাম: গোপাল চেত্ৰী ঘৰ নং : 124 বয়স : 23 লিঙ্গ : মহিলা	BSW3864303 ফটো উপলব্ধ
664 নাম : ললিত ছেত্ৰী পিতাৰ নাম: ৰুদ্ৰ বাহাদুৰ ছেত্ৰী ঘৰ নং : 124 বয়স : 21 লিঙ্গ : পুৰুষ	PYI0115279 ফটো উপলব্ধ	665 নাম : লাল বাহাদুৰ ছেত্ৰী পিতাৰ নাম: কৃষ্ণ বাহাদুৰ ছেত্ৰী ঘৰ নং : ১২৫ বয়স : 53 লিঙ্গ : পুৰুষ	BSW3546154 ফটো উপলব্ধ	666 নাম : দেবী মায়া ছেত্ৰী স্বামীৰ নাম: লালবাহাদুৰ ছেত্ৰী ঘৰ নং : ১২৫ বয়স : 48 লিঙ্গ : মহিলা	BSW3546165 ফটো উপলব্ধ
667 নাম : দেবকা শৰ্মা স্বামীৰ নাম: দিল্লীৰাম শৰ্মা ঘৰ নং : ১২৭ বয়স : 79 লিঙ্গ : মহিলা	BSW3546187 ফটো উপলব্ধ	668 নাম : এম প্ৰসাদ শৰ্মা পিতাৰ নাম: দিল্লীৰাম শৰ্মা ঘৰ নং : ১২৭ বয়স : 59 লিঙ্গ : পুৰুষ	BSW3546198 ফটো উপলব্ধ	669 নাম : বিষ্ণু প্ৰসাদ শৰ্মা পিতাৰ নাম: দিল্লীৰাম শৰ্মা ঘৰ নং : ১২৭ বয়স : 57 লিঙ্গ : পুৰুষ	BSW3546212 ফটো উপলব্ধ
670 নাম : কমলা দেবী স্বামীৰ নাম: এম প্ৰসাদ শৰ্মা ঘৰ নং : ১২৭ বয়স : 52 লিঙ্গ : মহিলা	BSW3546201 ফটো উপলব্ধ	671 নাম : টংক প্ৰচাদ শৰ্মা পিতাৰ নাম: নৰেন্দ্ৰ শৰ্মা ঘৰ নং : ১২৭ বয়স : 26 লিঙ্গ : পুৰুষ	BSW0537084 ফটো উপলব্ধ	672 নাম : গনেশ ছেত্ৰী পিতাৰ নাম: টেকবাহাদুৰ ছেত্ৰী ঘৰ নং : ১২৮ বয়স : 58 লিঙ্গ : পুৰুষ	BSW3546223 ফটো উপলব্ধ
673 নাম : মায়াদেবী ছেত্ৰী স্বামীৰ নাম: গনেশ ছেত্ৰী ঘৰ নং : ১২৮ বয়স : 53 লিঙ্গ : মহিলা	BSW3546234 ফটো উপলব্ধ	674 নাম : মহিদুল দেৱান পিতাৰ নাম: নজু দেৱান ঘৰ নং : ১২৮ বয়স : 27 লিঙ্গ : পুৰুষ	BSW0541789 ফটো উপলব্ধ	675 নাম : বিনোদ ছেত্ৰী পিতাৰ নাম: গনেশ ছেত্ৰী ঘৰ নং : ১২৮ বয়স : 25 লিঙ্গ : পুৰুষ	BSW0350629 ফটো উপলব্ধ
676 নাম : সুনন্দ দেবী স্বামীৰ নাম: বিনোদ চেত্ৰী ঘৰ নং : 128 বয়স : 22 লিঙ্গ : মহিলা	BSW0566745 ফটো উপলব্ধ	677 নাম : খৰ্গ বাহাদুৰ ছেত্ৰী পিতাৰ নাম: ডিফ বাহাদুৰ ছেত্ৰী ঘৰ নং : ১২৯ বয়স : 67 লিঙ্গ : পুৰুষ	BSW3546256 ফটো উপলব্ধ	678 নাম : দিলমায়া ছেত্ৰী স্বামীৰ নাম: খৰ্গ বাহাদুৰ ছেত্ৰী ঘৰ নং : ১২৯ বয়স : 57 লিঙ্গ : মহিলা	BSW3546290 ফটো উপলব্ধ
679 নাম : সুৰা বাহাদুৰ ছেত্ৰী পিতাৰ নাম: ডিফ বাহাদুৰ ছেত্ৰী ঘৰ নং : ১২৯ বয়স : 52 লিঙ্গ : পুৰুষ	BSW3546267 ফটো উপলব্ধ	680 নাম : গংগা পৰাজুলি স্বামীৰ নাম: চক্ৰ বাঃ পৰাজুলি ঘৰ নং : ১২৯ক বয়স : 40 লিঙ্গ : মহিলা	BSW3539637 ফটো উপলব্ধ	681 নাম : বিজ ছেত্ৰী পিতাৰ নাম: খৰ্গ বাহাদুৰ ছেত্ৰী ঘৰ নং : ১২৯ বয়স : 34 লিঙ্গ : পুৰুষ	BSW0023598 ফটো উপলব্ধ
682 নাম : বিকাশ ছেত্ৰী পিতাৰ নাম: খৰ্গ বাহাদুৰ ছেত্ৰী ঘৰ নং : ১২৯ বয়স : 32 লিঙ্গ : পুৰুষ	BSW0023648 ফটো উপলব্ধ	683 নাম : গোবিন্দ চেত্ৰী পিতাৰ নাম: সুৰা বাহাদুৰ চেত্ৰী ঘৰ নং : 129 বয়স : 32 লিঙ্গ : পুৰুষ	BSW0494401 ফটো উপলব্ধ	684 নাম : সবিতা দেৱী স্বামীৰ নাম: গোবিন্দ চেত্ৰী ঘৰ নং : 129 বয়স : 32 লিঙ্গ : মহিলা	BSW0498238 ফটো উপলব্ধ
685 নাম : হৰি ছেত্ৰী পিতাৰ নাম: চুৰা বাহাদুৰ ছেত্ৰী ঘৰ নং : ১২৯ বয়স : 28 লিঙ্গ : পুৰুষ	BSW0024018 ফটো উপলব্ধ	686 নাম : টংক মায়া পৰাজুলী পিতাৰ নাম: চক্ৰ বাঃ পৰাজুলী ঘৰ নং : ১২৯ক বয়স : 21 লিঙ্গ : মহিলা	PYI0120188 ফটো উপলব্ধ	687 নাম : যোগৰাজ পৰাজুলী পিতাৰ নাম: চক্ৰ পৰাজুলী ঘৰ নং : 129 ক বয়স : 25 লিঙ্গ : পুৰুষ	BSW0497461 ফটো উপলব্ধ
688 নাম : সাবিত্ৰী দেবী পিতাৰ নাম: চক্ৰ বাহাদুৰ পৰাজুলি ঘৰ নং : ১২৯ ক বয়স : 40 লিঙ্গ : মহিলা	BSW0023895 ফটো উপলব্ধ	689 নাম : মিনা কুমাৰী ছেত্ৰী পিতাৰ নাম: চক্ৰ বাহাদুৰ পৰাজুলি ঘৰ নং : ১২৯ ক বয়স : 27 লিঙ্গ : মহিলা	BSW0351494 ফটো উপলব্ধ	690 নাম : ভীমপ্ৰসাদ উপাধ্যায় পিতাৰ নাম: দেবীলাল উপাধ্যায় ঘৰ নং : ১৩০ বয়স : 75 লিঙ্গ : পুৰুষ	BSW3546314 ফটো উপলব্ধ



691 নাম : তিলৰূপী দেবী স্বামীৰ নাম : ভীমপ্ৰসাদ উপাধ্যায় ঘৰ নং : ১৩০ বয়স : 72 লিঙ্গ : মহিলা	BSW3546325 ফটো উপলব্ধ	692 নাম : ডিপু কুমাৰী স্বামীৰ নাম : সুৰা বাহাদুৰ ছেত্ৰী ঘৰ নং : ১৩০ বয়স : 48 লিঙ্গ : মহিলা	BSW3546303 ফটো উপলব্ধ	693 নাম : খীনমায়া দেবী স্বামীৰ নাম : লোকনাথ উপাধ্যায় ঘৰ নং : ১৩০ বয়স : 42 লিঙ্গ : মহিলা	BSW3546336 ফটো উপলব্ধ
694 নাম : উৰ্মিলা দেবী স্বামীৰ নাম : দুৰ্গা ভাণ্ডাৰী ঘৰ নং : ১৩০ বয়স : 41 লিঙ্গ : মহিলা	BSW3546347 ফটো উপলব্ধ	# 695 নাম : ললিত ধাণ্ডাৰী পিতাৰ নাম : ভীম প্ৰচাদ ভাণ্ডাৰী ঘৰ নং : 130 বয়স : 39 লিঙ্গ : পুৰুষ	BSW3546358 ফটো উপলব্ধ	696 নাম : জীৱন উপাধ্যায় পিতাৰ নাম : ভীম প্ৰসাদ উপাধ্যায় ঘৰ নং : ১৩০ বয়স : 38 লিঙ্গ : পুৰুষ	BSW3546369 ফটো উপলব্ধ
697 নাম : সুমিত্ৰা দেবী স্বামীৰ নাম : ললিত ভাণ্ডাৰী ঘৰ নং : ১৩০ বয়স : 35 লিঙ্গ : মহিলা	BSW1552529 ফটো উপলব্ধ	698 নাম : শোভা দেবী স্বামীৰ নাম : জীবন উপাধ্যায় ঘৰ নং : ১৩০ বয়স : 28 লিঙ্গ : মহিলা	BSW0468207 ফটো উপলব্ধ	699 নাম : লোক নাথ ভাণ্ডাৰী পিতাৰ নাম : ভীমপ্ৰসাদ উপাধ্যায় ঘৰ নং : ১৩১ বয়স : 50 লিঙ্গ : পুৰুষ	BSW3546381 ফটো উপলব্ধ
700 নাম : দুৰ্গা ভান্ডাৰী পিতাৰ নাম : ভীম প্ৰচাদ ভাণ্ডাৰী ঘৰ নং : ১৩১ বয়স : 48 লিঙ্গ : পুৰুষ	BSW3546392 ফটো উপলব্ধ	701 নাম : নাবৰাজ ভাণ্ডাৰী পিতাৰ নাম : লোকনাথ ভাণ্ডাৰী ঘৰ নং : ১৩১ বয়স : 23 লিঙ্গ : পুৰুষ	BSW0481457 ফটো উপলব্ধ	702 নাম : লোহিত ভাণ্ডাৰী পিতাৰ নাম : দুৰ্গা ভাণ্ডাৰী ঘৰ নং : 131 বয়স : 23 লিঙ্গ : পুৰুষ	BSW3863305 ফটো উপলব্ধ
703 নাম : বিনীতা দেবী স্বামীৰ নাম : নবৰাজ ভাণ্ডাৰী ঘৰ নং : 131 বয়স : 20 লিঙ্গ : মহিলা	PYI0111369 ফটো উপলব্ধ	704 নাম : টংকনাথ ভাণ্ডাৰী পিতাৰ নাম : দুৰ্গা ভাণ্ডাৰী ঘৰ নং : 131 বয়স : 19 লিঙ্গ : পুৰুষ	PYI0136457 ফটো উপলব্ধ	705 নাম : সুৰেশ নেপাল পিতাৰ নাম : জয়প্ৰসাদ নেপাল ঘৰ নং : ১৩১ক বয়স : 47 লিঙ্গ : পুৰুষ	BSW0190975 ফটো উপলব্ধ
706 নাম : পুৰোষোত্তম নেপাল পিতাৰ নাম : যোগৰাজ নেপাল ঘৰ নং : ১৩১ক বয়স : 26 লিঙ্গ : পুৰুষ	BSW0350637 ফটো উপলব্ধ	707 নাম : সঙ্গীত নেপাল পিতাৰ নাম : যোগৰাজ নেপাল ঘৰ নং : ১৩১ক বয়স : 28 লিঙ্গ : পুৰুষ	BSW0025866 ফটো উপলব্ধ	708 নাম : যোগৰাজ নেপাল পিতাৰ নাম : জয়প্ৰসাদ নেপাল ঘৰ নং : ১৩১ক বয়স : 53 লিঙ্গ : পুৰুষ	BSW3546405 ফটো উপলব্ধ
709 নাম : ভক্তমায়া অধিকাৰী স্বামীৰ নাম : যোগৰাজ নেপাল ঘৰ নং : ১৩১ক বয়স : 48 লিঙ্গ : মহিলা	BSW3546416 ফটো উপলব্ধ	710 নাম : লেখমায়া অধিকাৰী স্বামীৰ নাম : ওমৰ অধিকাৰী ঘৰ নং : ১৩২ বয়স : 67 লিঙ্গ : মহিলা	BSW3546438 ফটো উপলব্ধ	711 নাম : দীপক অধিকাৰী পিতাৰ নাম : অমৰ অধিকাৰী ঘৰ নং : 132 বয়স : 39 লিঙ্গ : পুৰুষ	BSW3546449 ফটো উপলব্ধ
712 নাম : সংগীতা শৰ্মা স্বামীৰ নাম : দীপক অধিকাৰী ঘৰ নং : ১৩২ বয়স : 36 লিঙ্গ : মহিলা	BSW0191528 ফটো উপলব্ধ	E 713 নাম : শিব কুমাৰ অধিকাৰী পিতাৰ নাম : অমৰ অধিকাৰী ঘৰ নং : ১৩২ বয়স : ২৭ লিঙ্গ : পুৰুষ	BSW0026328 ফটো উপলব্ধ	714 নাম : চোক বাহাদুৰ ছেত্ৰী পিতাৰ নাম : চন্দ্ৰ বাহাদুৰ চেত্ৰী ঘৰ নং : ১৩৩ বয়স : 71 লিঙ্গ : পুৰুষ	BSW3546450 ফটো উপলব্ধ
715 নাম : খৰ্গমায়া ছেত্ৰী স্বামীৰ নাম : চোক বাহাঃ ছেত্ৰী ঘৰ নং : ১৩৩ বয়স : 65 লিঙ্গ : মহিলা	BSW3546461 ফটো উপলব্ধ	716 নাম : কেশব চেত্ৰী পিতাৰ নাম : চোক বাহাঃ চেত্ৰী ঘৰ নং : ১৩৩ বয়স : 44 লিঙ্গ : পুৰুষ	BSW3546483 ফটো উপলব্ধ	717 নাম : দ্বিপেন্দ্ৰ চেত্ৰী পিতাৰ নাম : চোক বাহাঃ চেত্ৰী ঘৰ নং : ১৩৩ বয়স : 42 লিঙ্গ : পুৰুষ	BSW3546494 ফটো উপলব্ধ
# 718 নাম : ৰীতা ছেত্ৰী স্বামীৰ নাম : কেশব ছেত্ৰী ঘৰ নং : ১৩৩ বয়স : 40 লিঙ্গ : মহিলা	BSW3546518 ফটো উপলব্ধ	# 719 নাম : যমুনা দেবী স্বামীৰ নাম : দিপেন ছেত্ৰী ঘৰ নং : ১৩৩ বয়স : 31 লিঙ্গ : মহিলা	BSW0026617 ফটো উপলব্ধ	720 নাম : নিশা ছেত্ৰী পিতাৰ নাম : কেশব ছেত্ৰী ঘৰ নং : 133 বয়স : 20 লিঙ্গ : মহিলা	PYI0014621 ফটো উপলব্ধ



721 নাম : মন কুমাৰী স্বামীৰ নাম: দান বাহাঃ চেত্ৰী ঘৰ নং : ১৩৪ বয়স : 73 লিঙ্গ : মহিলা	BSW3546529 ফটো উপলব্ধ	722 নাম : এগৰাজ চেত্ৰী পিতাৰ নাম: দান বাহাঃ চেত্ৰী ঘৰ নং : ১৩৪ বয়স : 46 লিঙ্গ : পুৰুষ	BSW3546541 ফটো উপলব্ধ	723 নাম : তাৰা দেৱী স্বামীৰ নাম: খৰ্গ বাহাঃ চেত্ৰী ঘৰ নং : ১৩৪ বয়স : 45 লিঙ্গ : মহিলা	BSW3546530 ফটো উপলব্ধ
724 নাম : থল বাহাঃ চেত্ৰী পিতাৰ নাম: ধন বাহাঃ চেত্ৰী ঘৰ নং : ১৩৪ বয়স : 44 লিঙ্গ : পুৰুষ	BSW3546563 ফটো উপলব্ধ	725 নাম : মনালিছা চেত্ৰী স্বামীৰ নাম: এগৰাজ চেত্ৰী ঘৰ নং : ১৩৪ বয়স : 43 লিঙ্গ : মহিলা	BSW3546552 ফটো উপলব্ধ	726 নাম : যশোদা ছেত্ৰী স্বামীৰ নাম: থল বাহাঃ চেত্ৰী ঘৰ নং : ১৩৪ বয়স : 42 লিঙ্গ : মহিলা	BSW3546574 ফটো উপলব্ধ
727 নাম : ভৰত চেত্ৰী পিতাৰ নাম: দান বাহাঃ চেত্ৰী ঘৰ নং : ১৩৪ বয়স : 41 লিঙ্গ : পুৰুষ	BSW3546585 ফটো উপলব্ধ	728 নাম : সৰস্বতী ছেত্ৰী পিতাৰ নাম: দান বাহাদুৰ ছেত্ৰী ঘৰ নং : ১৩৪ বয়স : 40 লিঙ্গ : মহিলা	BSW0026948 ফটো উপলব্ধ	729 নাম : বিষ্ণু চেত্ৰী পিতাৰ নাম: দান বাহাঃ চেত্ৰী ঘৰ নং : ১৩৪ বয়স : 39 লিঙ্গ : পুৰুষ	BSW3546596 ফটো উপলব্ধ
730 নাম : ৰেণুকা দেৱী স্বামীৰ নাম: বিষ্ণু চেত্ৰী ঘৰ নং : ১৩৪ বয়স : 39 লিঙ্গ : মহিলা	BSW0535559 ফটো উপলব্ধ	731 নাম : নৰমায়া ছেত্ৰী স্বামীৰ নাম: ভৰত ছেত্ৰী ঘৰ নং : ১৩৪ বয়স : 32 লিঙ্গ : মহিলা	BSW0027128 ফটো উপলব্ধ	732 নাম : পূজা ছেত্ৰী পিতাৰ নাম: খড়্গ বাহাদুৰ ছেত্ৰী ঘৰ নং : ১৩৪ বয়স : 27 লিঙ্গ : পুৰুষ	BSW0350678 ফটো উপলব্ধ
733 নাম : নমিতা ছেত্ৰী পিতাৰ নাম: যুবৰাজ ছেত্ৰী ঘৰ নং : 134 বয়স : 24 লিঙ্গ : মহিলা	PYI0132324 ফটো উপলব্ধ	734 নাম : ববিতা ছেত্ৰী পিতাৰ নাম: থল বাহাদুৰ ছেত্ৰী ঘৰ নং : 134 বয়স : 21 লিঙ্গ : মহিলা	BSW3895067 ফটো উপলব্ধ	735 নাম : বিশাল ছেত্ৰী পিতাৰ নাম: খৰ্গ চেত্ৰী ঘৰ নং : 134 বয়স : 21 লিঙ্গ : পুৰুষ	BSW3863297 ফটো উপলব্ধ
736 নাম : কেশব শৰ্মা পিতাৰ নাম: তিলক প্ৰসাদ শৰ্মা ঘৰ নং : ১৩৫ বয়স : 35 লিঙ্গ : পুৰুষ	BSW1552427 ফটো উপলব্ধ	737 নাম : গীতা দেৱী স্বামীৰ নাম: কেশৱ শৰ্মা ঘৰ নং : ১৩৫ বয়স : 33 লিঙ্গ : মহিলা	BSW0192617 ফটো উপলব্ধ	738 নাম : উদয় প্ৰসাদ শৰ্মা পিতাৰ নাম: তিলক প্ৰসাদ শৰ্মা ঘৰ নং : 135 বয়স : 33 লিঙ্গ : পুৰুষ	BSW1552416 ফটো উপলব্ধ
739 নাম : ভবানী শংকৰ শৰ্মা পিতাৰ নাম: টিকাৰাম শৰ্মা ঘৰ নং : ১৩৬ বয়স : 65 লিঙ্গ : পুৰুষ	BSW3546632 ফটো উপলব্ধ	740 নাম : নিৰ্মলা দেৱী স্বামীৰ নাম: ভবানী শংকৰ শৰ্মা ঘৰ নং : ১৩৬ বয়স : 58 লিঙ্গ : মহিলা	BSW3546643 ফটো উপলব্ধ	741 নাম : গংগা ৰাম চেত্ৰী পিতাৰ নাম: তিল বাহাদুৰ চেত্ৰী ঘৰ নং : ১৩৬ বয়স : 53 লিঙ্গ : পুৰুষ	BSW0502922 ফটো উপলব্ধ
742 নাম : টিকা দেৱী স্বামীৰ নাম: তিলক প্ৰসাদ শৰ্মা ঘৰ নং : ১৩৬ বয়স : 49 লিঙ্গ : মহিলা	BSW3546621 ফটো উপলব্ধ	743 নাম : যশোদা দেৱী স্বামীৰ নাম: নাৰায়ন খতিৰড়া ঘৰ নং : ১৩৬ বয়স : 42 লিঙ্গ : মহিলা	BSW0179374 ফটো উপলব্ধ	744 নাম : নাৰায়ন খতিৰড়া পিতাৰ নাম: ভৱানী শংকৰ শৰ্মা ঘৰ নং : ১৩৬ বয়স : 37 লিঙ্গ : পুৰুষ	BSW0028126 ফটো উপলব্ধ
745 নাম : ৰঞ্জ দেৱী স্বামীৰ নাম: পদম খতিৰড়া ঘৰ নং : ১৩৬ বয়স : 28 লিঙ্গ : মহিলা	BSW0288811 ফটো উপলব্ধ	746 নাম : দুৰ্গা দেৱী স্বামীৰ নাম: উদয় প্ৰসাদ শৰ্মা ঘৰ নং : ১৩৬ বয়স : 28 লিঙ্গ : মহিলা	BSW0490268 ফটো উপলব্ধ	747 নাম : পদ্ম প্ৰসাদ উপাধ্যায় পিতাৰ নাম: বিশ্বনাথ উপাধ্যায় ঘৰ নং : ১৩৮ বয়স : 73 লিঙ্গ : পুৰুষ	BSW3546654 ফটো উপলব্ধ
748 নাম : ভদ্ৰমায়া দেৱী স্বামীৰ নাম: পদ্ম প্ৰঃ উপাধ্যায় ঘৰ নং : ১৩৮ বয়স : 69 লিঙ্গ : মহিলা	BSW3546665 ফটো উপলব্ধ	749 নাম : কমলা দেৱী পিতাৰ নাম: পদ্ম প্ৰচাদ উপাধ্যায় ঘৰ নং : ১৩৮ বয়স : 47 লিঙ্গ : মহিলা	BSW0288753 ফটো উপলব্ধ	750 নাম : সত্যনাথ উপাধ্যায় পিতাৰ নাম: পদ্ম প্ৰসাদ উপাধ্যায় ঘৰ নং : ১৩৮ বয়স : 36 লিঙ্গ : পুৰুষ	BSW3546676 ফটো উপলব্ধ



751 নাম : ৰেনকা দেবী স্বামীৰ নাম : সত্যনাথ উপাধ্যায় ঘৰ নং : 138 বয়স : 36 লিঙ্গ : মহিলা	BSW3540087 ফটো উপলব্ধ	752 নাম : যুৱৰাজ চক্ৰেল পিতাৰ নাম : পি.পি.উপাধ্যায় চক্ৰেল ঘৰ নং : 108 বয়স : 32 লিঙ্গ : পুৰুষ	BSW0029306 ফটো উপলব্ধ	753 নাম : লীলা চুংগেল স্বামীৰ নাম : যুৱৰাজ চুংগেল ঘৰ নং : 138 বয়স : 30 লিঙ্গ : মহিলা	BSW1545853 ফটো উপলব্ধ
754 নাম : বিশাল ঘিমিৰে পিতাৰ নাম : নাৰায়ণ ঘিমিৰে ঘৰ নং : 108 বয়স : 29 লিঙ্গ : পুৰুষ	BSW0458133 ফটো উপলব্ধ	755 নাম : দেবীলাল শৰ্মা পিতাৰ নাম : দিল্লীৰাম শৰ্মা ঘৰ নং : 109 বয়স : 60 লিঙ্গ : পুৰুষ	BSW3546687 ফটো উপলব্ধ	756 নাম : ৰাধা দেবী স্বামীৰ নাম : দেবীলাল শৰ্মা ঘৰ নং : 109 বয়স : 57 লিঙ্গ : মহিলা	BSW3546698 ফটো উপলব্ধ
# 757 নাম : জীবন শৰ্মা পিতাৰ নাম : দেবীলাল শৰ্মা ঘৰ নং : 109 বয়স : 35 লিঙ্গ : পুৰুষ	BSW0194076 ফটো উপলব্ধ	758 নাম : দিল্লী দেৱী স্বামীৰ নাম : জীবন শৰ্মা ঘৰ নং : 109 বয়স : 30 লিঙ্গ : মহিলা	BSW0194175 ফটো উপলব্ধ	759 নাম : বিমলা পৰাজুলী পিতাৰ নাম : ডম্বৰ বা কাৰকি চেত্ৰী ঘৰ নং : 140 বয়স : 53 লিঙ্গ : মহিলা	BSW0488908 ফটো উপলব্ধ
760 নাম : ভীম বাঃ পৰাজুলী পিতাৰ নাম : ৰুদ্ৰ বাঃ পৰাজুলী ঘৰ নং : 140 বয়স : 38 লিঙ্গ : পুৰুষ	BSW3539626 ফটো উপলব্ধ	761 নাম : শোভা দেবী পিতাৰ নাম : ভীম পৰাজুলী ঘৰ নং : 180 বয়স : 21 লিঙ্গ : মহিলা	PYI0123075 ফটো উপলব্ধ	762 নাম : তেজ বাহাদুৰ ছেত্ৰী পিতাৰ নাম : ঘমণ্ড বাহাঃ ছেত্ৰী ঘৰ নং : 181 বয়স : 48 লিঙ্গ : পুৰুষ	BSW3546712 ফটো উপলব্ধ
763 নাম : হৰিমায়া ছেত্ৰী স্বামীৰ নাম : তেজ বাহাদুৰ ছেত্ৰী ঘৰ নং : 181 বয়স : 45 লিঙ্গ : মহিলা	BSW3546723 ফটো উপলব্ধ	764 নাম : প্ৰেম বাহাদুৰ ছেত্ৰী পিতাৰ নাম : ঘমণ্ড বাহাঃ ছেত্ৰী ঘৰ নং : 181 বয়স : 41 লিঙ্গ : পুৰুষ	BSW3546734 ফটো উপলব্ধ	765 নাম : অনিতা ছেত্ৰী পিতাৰ নাম : তেজ বাঃ ছেত্ৰী ঘৰ নং : 181 বয়স : 27 লিঙ্গ : মহিলা	BSW0195727 ফটো উপলব্ধ
766 নাম : সঞ্জীতা ছেত্ৰী পিতাৰ নাম : তেজ বাঃ ছেত্ৰী ঘৰ নং : 181 বয়স : 26 লিঙ্গ : মহিলা	BSW0231175 ফটো উপলব্ধ	767 নাম : ৰোচন চেত্ৰী পিতাৰ নাম : তেজ বাহাদুৰ চেত্ৰী ঘৰ নং : 141 বয়স : 23 লিঙ্গ : পুৰুষ	BSW0492462 ফটো উপলব্ধ	768 নাম : মহেৰা বেগম স্বামীৰ নাম : জহাৰুদ্দিন আলি ঘৰ নং : 165 বয়স : 40 লিঙ্গ : মহিলা	BSW0386706 ফটো উপলব্ধ
769 নাম : ফ লসন আলী পিতাৰ নাম : মহিৰ উদ্দিন ঘৰ নং : 175 বয়স : 21 লিঙ্গ : পুৰুষ	PYI0136077 ফটো উপলব্ধ	770 নাম : নেক্সন আলী পিতাৰ নাম : মহিৰ উদ্দিন ঘৰ নং : 175 বয়স : 19 লিঙ্গ : পুৰুষ	PYI0136044 ফটো উপলব্ধ	771 নাম : জহুৰুদ্দিন আলী পিতাৰ নাম : বটসা আলী ঘৰ নং : 186 বয়স : 43 লিঙ্গ : পুৰুষ	BSW0531533 ফটো উপলব্ধ
E 772 নাম : ওজালা খাতুন স্বামীৰ নাম : ফজল আলী ঘৰ নং : 90 বয়স : 73 লিঙ্গ : মহিলা	BSW3546745 ফটো উপলব্ধ	773 নাম : ইয়াদ আলী পিতাৰ নাম : কয়েদ আলী ঘৰ নং : ঘৰ নং 24 বয়স : 20 লিঙ্গ : পুৰুষ	PYI0089060 ফটো উপলব্ধ	774 নাম : মৰ্জিনা নেছা স্বামীৰ নাম : মালেক দেৱান ঘৰ নং : ঘৰ নং 34 বয়স : 21 লিঙ্গ : মহিলা	PYI0041376 ফটো উপলব্ধ
775 নাম : জানভ পৌড়েল পিতাৰ নাম : দিল্লীৰাম পৌড়েল ঘৰ নং : হাউচ নো. 83 বয়স : 28 লিঙ্গ : পুৰুষ	BSW0179671 ফটো উপলব্ধ	776 নাম : প্ৰকাশ ভাণ্ডাৰী পিতাৰ নাম : সাবিত্ৰ ভাণ্ডাৰী ঘৰ নং : ঘৰ নং 105 বয়স : 29 লিঙ্গ : পুৰুষ	BSW0175406 ফটো উপলব্ধ		



777	1	PYI0149625
নাম : সুস্মিতা ভাণ্ডাৰী পিতাৰ নাম: ঘনশ্যাম ভাণ্ডাৰী ঘৰ নং : 101 বয়স : 23 লিঙ্গ : মহিলা		
ফটো উপলব্ধ		

778	1	PYI0156752
নাম : ছাজাহান আলী পিতাৰ নাম: তফিজ আলী ঘৰ নং : 55 বয়স : 18 লিঙ্গ : পুৰুষ		
ফটো উপলব্ধ		

779	1	PYI0157032
নাম : অংকিতা অধিকাৰী অন্যান্য: সাগৰ ভাণ্ডাৰী ঘৰ নং : 101 বয়স : 18 লিঙ্গ : মহিলা		
ফটো উপলব্ধ		

780	1	PYI0157073
নাম : প্ৰিয়ংকা খতিৰড়া স্বামীৰ নাম: সাগৰ ভাণ্ডাৰী ঘৰ নং : 101 বয়স : 26 লিঙ্গ : মহিলা		
ফটো উপলব্ধ		

781	1	PYI0159343
নাম : দুৰ্গা প্ৰসাদ শৰ্মা পিতাৰ নাম: নৰেন্দ্ৰ শৰ্মা ঘৰ নং : 127 বয়স : 19 লিঙ্গ : পুৰুষ		
ফটো উপলব্ধ		

782	1	PYI0172585
নাম : কমলা বেগম পিতাৰ নাম: কাসেম আলি ঘৰ নং : 81 বয়স : 19 লিঙ্গ : মহিলা		
ফটো উপলব্ধ		

783	1	MSR0263459
নাম : বেহেনা খাতুন মাতৃৰ নাম: মৰিয়ম খাতুন ঘৰ নং : 81 বয়স : 29 লিঙ্গ : মহিলা		
ফটো উপলব্ধ		

784	1	PYI0177758
নাম : দিব্যা ভাণ্ডাৰী পিতাৰ নাম: সদানন্দ ভাণ্ডাৰী ঘৰ নং : 101 ক বয়স : 19 লিঙ্গ : মহিলা		
ফটো উপলব্ধ		

785	1	PYI0177782
নাম : পুষ্পা চুংগেল পিতাৰ নাম: এম প্ৰসাদ শৰ্মা ঘৰ নং : 127 বয়স : 19 লিঙ্গ : মহিলা		
ফটো উপলব্ধ		

786	1	BSW3546892
নাম : দেবী মায়া ছেত্ৰী স্বামীৰ নাম: গঙ্গা বাহাদুৰ ছেত্ৰী ঘৰ নং : 82 বয়স : 45 লিঙ্গ : মহিলা		
ফটো উপলব্ধ		

787	1	BSW3534814
নাম : চুবুৰ আলি পিতাৰ নাম: আমিৰ আলি ঘৰ নং : 07 বয়স : 40 লিঙ্গ : পুৰুষ		
ফটো উপলব্ধ		

788	1	PYI0182287
নাম : খাইবুল আলী পিতাৰ নাম: জাকিৰ আলী ঘৰ নং : 29 বয়স : 19 লিঙ্গ : পুৰুষ		
ফটো উপলব্ধ		

789	1	PYI0190066
নাম : কছিৰন বেগম অন্যান্য: আজাহাৰ আলী ঘৰ নং : 06 বয়স : 20 লিঙ্গ : মহিলা		
ফটো উপলব্ধ		



790	1	PYI0196220
নাম : বাৰ্জেন্দ্ৰ ছেত্ৰী পিতাৰ নাম: খৰ্গ বাহাদুৰ ছেত্ৰী ঘৰ নং : 106 বয়স : 32 লিঙ্গ : পুৰুষ		ফটো উপলব্ধ

791	1	LQX0481200
নাম : নিৰ্মলা দেবী পিতাৰ নাম: চন্দ্ৰ শৰ্মা ঘৰ নং : ১৩১ ক বয়স : 26 লিঙ্গ : মহিলা		ফটো উপলব্ধ

792	1	PYI0199125
নাম : নিলিমা খাতুন স্বামীৰ নাম: সাহিদুল আলী ঘৰ নং : 8 বয়স : 23 লিঙ্গ : মহিলা		ফটো উপলব্ধ

793	1	PYI0199851
নাম : মতিউৰ ৰহমান পিতাৰ নাম: সৰিমুদ্দিন আলী ঘৰ নং : 10 বয়স : 23 লিঙ্গ : পুৰুষ		ফটো উপলব্ধ

ভোটাৰৰ সাৰাংশ

A) ভোটাৰৰ সংখ্যা

	তালিকাৰ প্ৰকাৰ	তালিকাৰ চিনাক্তকৰণ	ভোটাৰৰ সংখ্যা				
			পুৰুষ	মহিলা	৩য় লিঙ্গ	মুঠ	
I	মূল তালিকা	মূল তালিকা	বিশেষ সংশোধন, 2026 চনৰ পূৰ্বৰ 2025 চনৰ মূল তালিকাৰ লগত থকা সংযোজন সমূহ একত্ৰিতকৰণ কৰা তালিকা।	387	389	0	776
II	যোগ তালিকা	পৰিপূৰক 1	বিশেষ সংক্ষিপ্ত সংশোধন, 2026	4	9	0	13
		পৰিপূৰক 2	অনবিচ্ছিন্ন সংশোধন 2026	2	2	0	4
		মুঠ		6	11	0	17
III	বিয়োজন তালিকা	পৰিপূৰক 1	বিশেষ সংক্ষিপ্ত সংশোধন, 2026	13	18	0	31
		পৰিপূৰক 2	অনবিচ্ছিন্ন সংশোধন 2026	0	1	0	1
		মুঠ		13	19	0	32
IV	লিংগ ক্ষেত্ৰত পৰিবৰ্তনৰ বাবে পাৰ্থক্য			0	0	0	0
এই সংশোধনৰ পিছত ভোটাৰ তালিকাত ভোটাৰৰ মুঠ সংখ্যা (I+II-III+IV)				380	381	0	761

B) শুধৰনীৰ সংখ্যা

তালিকাৰ প্ৰকাৰ	তালিকাৰ চিনাক্তকৰণ	শুধৰনীৰ সংখ্যা
পৰিপূৰক 1	বিশেষ সংক্ষিপ্ত সংশোধন, 2026	24
পৰিপূৰক 2	অনবিচ্ছিন্ন সংশোধন 2026	2
	মুঠ	26

নিৰ্বাচক পঞ্জীয়ন বিষয়াৰ স্বাক্ষৰ

E-মৃত, S-স্থানান্তৰিত/ বাসস্থান পৰিবৰ্তন, R-প্ৰতিলিপি, M-নিখোজ, Q-অযোগ্য