



## ভোটাৰ তালিকা 2026 S03 অসম

বিধানসভা সমষ্টিৰ নম্বৰ, নাম আৰু সংৰক্ষণৰ স্থিতি : 45 - ভেৰগাওঁ (সাধাৰণ)		খণ্ড নং : 134																			
এই বিধানসভা সমষ্টিত কোন সংসদীয় সমষ্টিৰ অন্তৰ্গত তাৰ নম্বৰ, নাম আৰু সংৰক্ষণ স্থিতি : 4 - দৰং-ওদালগুৰি (সাধাৰণ)																					
1. সংশোধনৰ বিৱৰণ																					
সংশোধনৰ বছৰ	2026	তালিকাৰ চিনাক্তকৰণ																			
ভিত্তি তাৰিখ	01-04-2026	বিশেষ সংশোধন, 2026 চনৰ পূৰ্বৰ 2025 চনৰ মূল তালিকাৰ লগত থকা সংযোজন সমূহ একত্ৰিতকৰণ কৰা তালিকা।																			
সংশোধনৰ প্ৰকাৰ	বিশেষ সংশোধন 2026																				
প্ৰকাশনৰ তাৰিখ	23-03-2026																				
2. খণ্ড আৰু ভোটগ্ৰহন কেন্দ্ৰৰ বিৱৰণ																					
খণ্ডৰ অন্তৰ্গত এলেকা সমূহৰ নম্বৰ আৰু নাম																					
1-2 নং উত্তৰ ডিমাকুছি		<table border="1" style="width: 100%; border-collapse: collapse;"> <tr> <td>মূল চহৰ/গাওঁ</td> <td>: ডিমাকুছি</td> </tr> <tr> <td>ৱাৰ্ড নং</td> <td>:</td> </tr> <tr> <td>ডাকঘৰ</td> <td>: পানেৰিহাট</td> </tr> <tr> <td>পুলিচ থানা</td> <td>: ডিমাকুচি</td> </tr> <tr> <td>ব্লক</td> <td>: ভেৰগাওঁ</td> </tr> <tr> <td>ৰাজহ চক্ৰ</td> <td>: হৰিশিঙা</td> </tr> <tr> <td>জিলা</td> <td>: ওদালগুৰি</td> </tr> <tr> <td>পিনকোড</td> <td>: 784523</td> </tr> </table>				মূল চহৰ/গাওঁ	: ডিমাকুছি	ৱাৰ্ড নং	:	ডাকঘৰ	: পানেৰিহাট	পুলিচ থানা	: ডিমাকুচি	ব্লক	: ভেৰগাওঁ	ৰাজহ চক্ৰ	: হৰিশিঙা	জিলা	: ওদালগুৰি	পিনকোড	: 784523
মূল চহৰ/গাওঁ	: ডিমাকুছি																				
ৱাৰ্ড নং	:																				
ডাকঘৰ	: পানেৰিহাট																				
পুলিচ থানা	: ডিমাকুচি																				
ব্লক	: ভেৰগাওঁ																				
ৰাজহ চক্ৰ	: হৰিশিঙা																				
জিলা	: ওদালগুৰি																				
পিনকোড	: 784523																				
3. ভোটগ্ৰহন কেন্দ্ৰৰ বিৱৰণ																					
ভোটগ্ৰহন কেন্দ্ৰৰ নম্বৰ আৰু নাম :		ভোটগ্ৰহন কেন্দ্ৰৰ প্ৰকাৰ (পুৰুষ/মহিলা/সাধাৰণ)		সাধাৰণ																	
134 - আৰ্য্য বিদ্যা মন্দিৰ প্ৰাথমিক বিদ্যালয় (বগৰিতল)		খণ্ডৰ অন্তৰ্গত সহায়ক ভোটগ্ৰহন কেন্দ্ৰৰ সংখ্যা :		0																	
ভোটগ্ৰহন কেন্দ্ৰৰ ঠিকনা :																					
আৰ্য্য বিদ্যা মন্দিৰ প্ৰাথমিক বিদ্যালয় (বগৰিতল), 1, ডিমাকুছি পোঃঅঃ - পানেৰিহাট জিলা-ওদালগুৰি ৭৮৪৫২৩																					
4. ভোটাৰৰ সংখ্যা																					
আৰম্ভনি ক্ৰমিক নং	শেষ ক্ৰমিক নং	মুঠ ভোটাৰ																			
		পুৰুষ	মহিলা	৩য় লিঙ্গ	মুঠ																
1	752	374	337	0	711																

নিৰ্বাচক পঞ্জীয়ন বিষয়াৰ স্বাক্ষৰ

Nazri Naksha

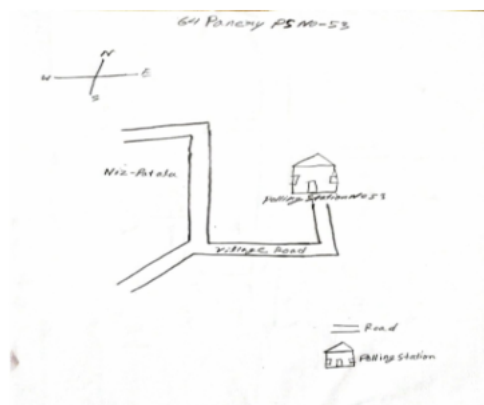

Google Map View

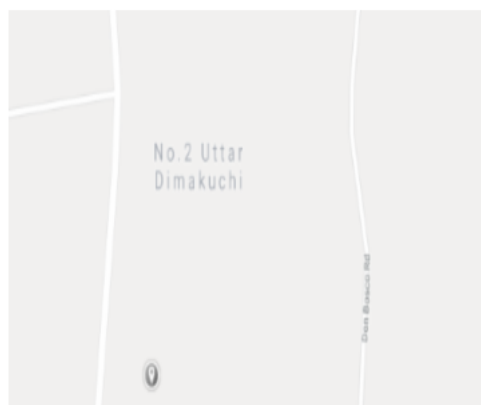

Polling Station Building Front View



ভোটগ্ৰহন কেন্দ্ৰৰ সন্মুখৰ দৃশ্য



Cad View

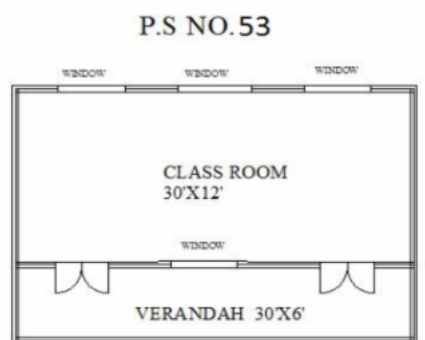

Key MAP View

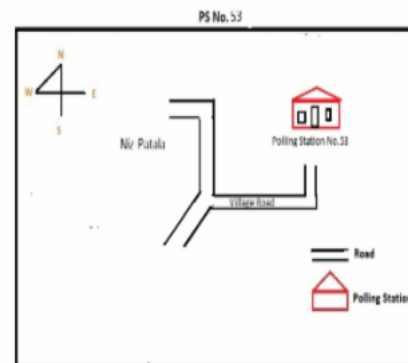



1 নাম : লাহেশ্বৰী কলিতা স্বামীৰ নাম: কান্তিৰাম কলিতা ঘৰ নং : ১ বয়স : 65 লিঙ্গ : মহিলা	BSW4034564 ফটো উপলব্ধ	2 নাম : অনামিকা কলিতা পিতাৰ নাম: কান্তিৰাম কলিতা ঘৰ নং : ১ বয়স : 38 লিঙ্গ : মহিলা	BSW4034597 ফটো উপলব্ধ	3 নাম : তৰুন কলিতা পিতাৰ নাম: কান্তিৰাম কলিতা ঘৰ নং : ১ বয়স : 45 লিঙ্গ : পুৰুষ	BSW4034586 ফটো উপলব্ধ
4 নাম : নমিতা কলিতা স্বামীৰ নাম: তৰুন কলিতা ঘৰ নং : ১ বয়স : 35 লিঙ্গ : মহিলা	BSW0322321 ফটো উপলব্ধ	5 নাম : বাজেন্দ্ৰ কলিতা পিতাৰ নাম: কান্তিৰাম কলিতা ঘৰ নং : ১ বয়স : 47 লিঙ্গ : পুৰুষ	BSW4034575 ফটো উপলব্ধ	6 নাম : মেঘালী কলিতা স্বামীৰ নাম: বাজেন্দ্ৰ কলিতা ঘৰ নং : ১ বয়স : 37 লিঙ্গ : মহিলা	BSW4040782 ফটো উপলব্ধ
7 নাম : পূন্য বালা ডেকা স্বামীৰ নাম: কুশেশ্বৰ ডেকা ঘৰ নং : ২ বয়স : 50 লিঙ্গ : মহিলা	BSW4034611 ফটো উপলব্ধ	S 8 নাম : প্ৰনিতা ডেকা পিতাৰ নাম: কুশেশ্বৰ ডেকা ঘৰ নং : ২ বয়স : 41 লিঙ্গ : মহিলা	BSW1554003 ফটো উপলব্ধ	9 নাম : কবিতা ডেকা পিতাৰ নাম: কুশেশ্বৰ ডেকা ঘৰ নং : ২ বয়স : 25 লিঙ্গ : মহিলা	BSW0322073 ফটো উপলব্ধ
10 নাম : লক্ষ্মী ডেকা পিতাৰ নাম: কুশেশ্বৰ ডেকা ঘৰ নং : ০২ বয়স : 23 লিঙ্গ : পুৰুষ	BSW0472530 ফটো উপলব্ধ	11 নাম : নয়ন মনি ডেকা পিতাৰ নাম: কুশেশ্বৰ ডেকা ঘৰ নং : ০২ বয়স : 19 লিঙ্গ : পুৰুষ	PYI0136853 ফটো উপলব্ধ	12 নাম : ববীন্দ্ৰ ডেকা পিতাৰ নাম: গোলোক ডেকা ঘৰ নং : ৩ বয়স : 48 লিঙ্গ : পুৰুষ	BSW4034633 ফটো উপলব্ধ
13 নাম : ক্ষীৰদা ডেকা স্বামীৰ নাম: ববীন্দ্ৰ ডেকা ঘৰ নং : ৩ বয়স : 42 লিঙ্গ : মহিলা	BSW4034644 ফটো উপলব্ধ	14 নাম : বিশাল ডেকা পিতাৰ নাম: ববীন্দ্ৰ ডেকা ঘৰ নং : ৩ বয়স : 22 লিঙ্গ : পুৰুষ	BSW0541813 ফটো উপলব্ধ	15 নাম : টিনা ডেকা পিতাৰ নাম: ববীন্দ্ৰ ডেকা ঘৰ নং : ০৩ বয়স : 19 লিঙ্গ : মহিলা	PYI0118364 ফটো উপলব্ধ
S 16 নাম : মাধৱী ডেকা স্বামীৰ নাম: নৰেশ্বৰ ডেকা ঘৰ নং : ৪ বয়স : 55 লিঙ্গ : মহিলা	BSW4034666 ফটো উপলব্ধ	17 নাম : ৰুবল ডেকা পিতাৰ নাম: নৰেশ্বৰ ডেকা ঘৰ নং : ৪ বয়স : 42 লিঙ্গ : পুৰুষ	BSW4034677 ফটো উপলব্ধ	18 নাম : নমিতা ডেকা স্বামীৰ নাম: ৰুবল ডেকা ঘৰ নং : ৪ বয়স : 36 লিঙ্গ : মহিলা	BSW4034688 ফটো উপলব্ধ
19 নাম : ৰাহুল ডেকা পিতাৰ নাম: ৰুবল ডেকা ঘৰ নং : 4 বয়স : 20 লিঙ্গ : পুৰুষ	PYI0143412 ফটো উপলব্ধ	E 20 নাম : ভুবন চন্দ্ৰ ডেকা পিতাৰ নাম: পানীৰাম ডেকা ঘৰ নং : ৫ বয়স : ৭ লিঙ্গ : পুৰুষ	BSW4034699 ফটো উপলব্ধ	21 নাম : কনমাই ডেকা স্বামীৰ নাম: ভুবন চন্দ্ৰ ডেকা ঘৰ নং : ৫ বয়স : 70 লিঙ্গ : মহিলা	BSW4034702 ফটো উপলব্ধ
22 নাম : ফুকন চন্দ্ৰ ডেকা পিতাৰ নাম: ভুবন চন্দ্ৰ ডেকা ঘৰ নং : ৫ বয়স : 43 লিঙ্গ : পুৰুষ	BSW4034713 ফটো উপলব্ধ	23 নাম : মুনমি বৰ্মন ডেকা স্বামীৰ নাম: ফুকন চন্দ্ৰ ডেকা ঘৰ নং : ২ বয়স : 33 লিঙ্গ : মহিলা	BSW0322255 ফটো উপলব্ধ	24 নাম : ৰিংকু ডেকা পিতাৰ নাম: ভুবন চন্দ্ৰ ডেকা ঘৰ নং : ৫ বয়স : 36 লিঙ্গ : পুৰুষ	BSW4034746 ফটো উপলব্ধ
25 নাম : ববিতা ডেকা স্বামীৰ নাম: ৰিংকু ডেকা ঘৰ নং : 5 বয়স : 29 লিঙ্গ : মহিলা	HPS0181941 ফটো উপলব্ধ	26 নাম : নৰেন্দ্ৰ বৰুৱা পিতাৰ নাম: ভূমিধৰ বৰুৱা ঘৰ নং : ৬ বয়স : 70 লিঙ্গ : পুৰুষ	BSW4034757 ফটো উপলব্ধ	27 নাম : জয়ন্তী বৰুৱা স্বামীৰ নাম: নৰেন্দ্ৰ বৰুৱা ঘৰ নং : ৬ বয়স : 60 লিঙ্গ : মহিলা	BSW4034768 ফটো উপলব্ধ
28 নাম : হেমপ্ৰভা বৰুৱা স্বামীৰ নাম: ৰমেন বৰুৱা ঘৰ নং : ৬ বয়স : 40 লিঙ্গ : মহিলা	BSW4034780 ফটো উপলব্ধ	29 নাম : লক্ষ্মধৰ বৰুৱা পিতাৰ নাম: নৰেন্দ্ৰ বৰুৱা ঘৰ নং : ৬ বয়স : 39 লিঙ্গ : পুৰুষ	BSW4034791 ফটো উপলব্ধ	30 নাম : ধনমনি বৰুৱা পিতাৰ নাম: ৰমেন বৰুৱা ঘৰ নং : ৬ বয়স : 22 লিঙ্গ : মহিলা	PYI0050112 ফটো উপলব্ধ



31 নাম : কৌশিক বৰুৱা পিতাৰ নাম: ৰমেশ বৰুৱা ঘৰ নং : 6 বয়স : 19 লিঙ্গ : পুৰুষ	PYI0107896 ফটো উপলব্ধ	32 নাম : যতীন্দ্র চন্দ্ৰ বৰুৱা পিতাৰ নাম: ভূমিধৰ বৰুৱা ঘৰ নং : 5 বয়স : 62 লিঙ্গ : পুৰুষ	BSW4034804 ফটো উপলব্ধ	33 নাম : বালেন্দ্ৰ চন্দ্ৰ বৰুৱা পিতাৰ নাম: ভূমিধৰ বৰুৱা ঘৰ নং : 5 বয়স : 55 লিঙ্গ : পুৰুষ	BSW4034815 ফটো উপলব্ধ
34 নাম : হৰি চন্দ্ৰ বৰুৱা পিতাৰ নাম: ভূমিধৰ বৰুৱা ঘৰ নং : 9 বয়স : 53 লিঙ্গ : পুৰুষ	BSW4034826 ফটো উপলব্ধ	35 নাম : নৃপেন চন্দ্ৰ ডেকা পিতাৰ নাম: কুহু ৰাম ডেকা ঘৰ নং : 9ক বয়স : 30 লিঙ্গ : পুৰুষ	BSW0286989 ফটো উপলব্ধ	36 নাম : দীপজ্যোতি ডেকা পিতাৰ নাম: কুহু ৰাম ডেকা ঘৰ নং : 9ক বয়স : 27 লিঙ্গ : পুৰুষ	BSW0287326 ফটো উপলব্ধ
37 নাম : কুহুৰাম ডেকা পিতাৰ নাম: ভূমিধৰ ডেকা ঘৰ নং : 9ক বয়স : 55 লিঙ্গ : পুৰুষ	BSW4034837 ফটো উপলব্ধ	38 নাম : প্ৰমোদ ডেকা পিতাৰ নাম: ভূমিধৰ ডেকা ঘৰ নং : 9খ বয়স : 51 লিঙ্গ : পুৰুষ	BSW4034859 ফটো উপলব্ধ	39 নাম : বনু ডেকা স্বামীৰ নাম: কুহুৰাম ডেকা ঘৰ নং : 9ক বয়স : 50 লিঙ্গ : মহিলা	BSW4034848 ফটো উপলব্ধ
40 নাম : তুল ডেকা স্বামীৰ নাম: প্ৰমোদ ডেকা ঘৰ নং : 9খ বয়স : 45 লিঙ্গ : মহিলা	BSW4034860 ফটো উপলব্ধ	41 নাম : দিলীপ ডেকা পিতাৰ নাম: ভূমিধৰ ডেকা ঘৰ নং : 8 বয়স : 47 লিঙ্গ : পুৰুষ	BSW4034882 ফটো উপলব্ধ	42 নাম : দেবযানী ডেকা স্বামীৰ নাম: দিলীপ ডেকা ঘৰ নং : 8 বয়স : 39 লিঙ্গ : মহিলা	BSW4034893 ফটো উপলব্ধ
43 নাম : বসন্ত ডেকা পিতাৰ নাম: দিলীপ ডেকা ঘৰ নং : 8 বয়স : 21 লিঙ্গ : পুৰুষ	BSW3886876 ফটো উপলব্ধ	44 নাম : বীৰেন ডেকা পিতাৰ নাম: মনোৰাম ডেকা ঘৰ নং : 9 বয়স : 50 লিঙ্গ : পুৰুষ	BSW4034906 ফটো উপলব্ধ	45 নাম : টম্বেশ্বৰী ডেকা স্বামীৰ নাম: বীৰেন ডেকা ঘৰ নং : 9 বয়স : 45 লিঙ্গ : মহিলা	BSW4034917 ফটো উপলব্ধ
S 46 নাম : কনিকা ডেকা পিতাৰ নাম: বিৰেশ ডেকা ঘৰ নং : 9 বয়স : 28 লিঙ্গ : মহিলা	BSW0303438 ফটো উপলব্ধ	E 47 নাম : সত্যজিত ডেকা পিতাৰ নাম: বিৰেশ ডেকা ঘৰ নং : 9 বয়স : 26 লিঙ্গ : পুৰুষ	BSW0246892 ফটো উপলব্ধ	48 নাম : পখিলা ডেকা স্বামীৰ নাম: হেমো ডেকা ঘৰ নং : 11 বয়স : 57 লিঙ্গ : মহিলা	BSW4034939 ফটো উপলব্ধ
49 নাম : ভবেশ ডেকা পিতাৰ নাম: হেমো ডেকা ঘৰ নং : 11 বয়স : 35 লিঙ্গ : পুৰুষ	BSW4034940 ফটো উপলব্ধ	50 নাম : জোনালী ডেকা স্বামীৰ নাম: ভবেশ ডেকা ঘৰ নং : 11 বয়স : 35 লিঙ্গ : মহিলা	PYI0045005 ফটো উপলব্ধ	51 নাম : ভান বালা ডেকা স্বামীৰ নাম: পুৰন্দৰ ডেকা ঘৰ নং : 12 বয়স : 65 লিঙ্গ : মহিলা	BSW4034995 ফটো উপলব্ধ
52 নাম : ক্ষেমা ডেকা পিতাৰ নাম: পুৰন্দৰ ডেকা ঘৰ নং : 12 বয়স : 42 লিঙ্গ : পুৰুষ	BSW4035001 ফটো উপলব্ধ	S 53 নাম : শ্ৰেণী ডেকা পিতাৰ নাম: পুৰন্দৰ ডেকা ঘৰ নং : 12 বয়স : 33 লিঙ্গ : মহিলা	BSW4034962 ফটো উপলব্ধ	54 নাম : মনিকা ডেকা স্বামীৰ নাম: ক্ষেমা ডেকা ঘৰ নং : 12 বয়স : 33 লিঙ্গ : মহিলা	BSW4034973 ফটো উপলব্ধ
55 নাম : বিজয়জ্ঞান ডেকা পিতাৰ নাম: পুৰন্দৰ ডেকা ঘৰ নং : 12 বয়স : 30 লিঙ্গ : পুৰুষ	BSW4040817 ফটো উপলব্ধ	56 নাম : বৰুন ডেকা পিতাৰ নাম: পুৰন্দৰ ডেকা ঘৰ নং : 12 বয়স : 27 লিঙ্গ : পুৰুষ	BSW0185199 ফটো উপলব্ধ	57 নাম : বিনিতা ডেকা স্বামীৰ নাম: বৰুণ ডেকা ঘৰ নং : 12 বয়স : 24 লিঙ্গ : মহিলা	BSW0423715 ফটো উপলব্ধ
58 নাম : ইন্ডাজুল হক পিতাৰ নাম: নৰুল আলি ঘৰ নং : 12খ বয়স : 29 লিঙ্গ : পুৰুষ	BSW0183210 ফটো উপলব্ধ	59 নাম : বিন্জমা বেগম স্বামীৰ নাম: ইনামুল হক ঘৰ নং : 12 (বি) বয়স : 26 লিঙ্গ : মহিলা	PYI0098442 ফটো উপলব্ধ	60 নাম : মফিজুল ৰহমান পিতাৰ নাম: আবুল কালাম আলি ঘৰ নং : 12ক বয়স : 25 লিঙ্গ : পুৰুষ	BSW0322180 ফটো উপলব্ধ



61	BSW0322263	ফটো উপলব্ধ	62	PYI0143404	ফটো উপলব্ধ	63	BSW4035034	ফটো উপলব্ধ
নাম : বিয়াজুল হক পিতাৰ নাম : নুৰুল আলি ঘৰ নং : 2 বয়স : 25 লিঙ্গ : পুৰুষ			নাম : আজমা বেগম স্বামীৰ নাম : ইস্তাজুল হক ঘৰ নং : 12 খ বয়স : 29 লিঙ্গ : মহিলা			নাম : নুৰুল আলি পিতাৰ নাম : তফাজুল আলি ঘৰ নং : 12 খ বয়স : 60 লিঙ্গ : পুৰুষ		
64	BSW4035045	ফটো উপলব্ধ	65	BSW4035012	ফটো উপলব্ধ	66	BSW4035023	ফটো উপলব্ধ
নাম : এলিচা বেগম স্বামীৰ নাম : নুৰুল আলি ঘৰ নং : 12 খ বয়স : 55 লিঙ্গ : মহিলা			নাম : মঃ আবুল কালাম আলি পিতাৰ নাম : মঃ তফাজুল আলি ঘৰ নং : 12 ক বয়স : 50 লিঙ্গ : পুৰুষ			নাম : বাহাৰুন বেগম স্বামীৰ নাম : মঃ আবুল কালাম আলি ঘৰ নং : 12 ক বয়স : 46 লিঙ্গ : মহিলা		
67	BSW4035056	ফটো উপলব্ধ	68	BSW4040793	ফটো উপলব্ধ	69	BSW4035078	ফটো উপলব্ধ
নাম : বাহাৰুল ইচলাম পিতাৰ নাম : নুৰুল আলি ঘৰ নং : 12 খ বয়স : 36 লিঙ্গ : পুৰুষ			নাম : ইনামুল হক পিতাৰ নাম : নুৰুল আলি ঘৰ নং : 12 খ বয়স : 31 লিঙ্গ : পুৰুষ			নাম : তফাজুল আলি পিতাৰ নাম : ইচমাইল আলী ঘৰ নং : 12 বয়স : 70 লিঙ্গ : পুৰুষ		
E 70	BSW4035089	ফটো উপলব্ধ	71	BSW4035090	ফটো উপলব্ধ	72	BSW4035103	ফটো উপলব্ধ
নাম : মৰিয়ম বেগম স্বামীৰ নাম : তফাজুল আলি ঘৰ নং : 12 বয়স : 60 লিঙ্গ : মহিলা			নাম : নাজিৰান বেগম স্বামীৰ নাম : তফাজুল আলি ঘৰ নং : 12 বয়স : 59 লিঙ্গ : মহিলা			নাম : মঃ আবুল আলি পিতাৰ নাম : তফাজুল আলি ঘৰ নং : 12 বয়স : 40 লিঙ্গ : পুৰুষ		
73	BSW4035067	ফটো উপলব্ধ	74	BSW4040533	ফটো উপলব্ধ	75	BSW0182253	ফটো উপলব্ধ
নাম : মঃ নৌচাদ আলি পিতাৰ নাম : মঃ তফাজুল আলি ঘৰ নং : 12 বয়স : 36 লিঙ্গ : পুৰুষ			নাম : নুৰজাহান বেগম পিতাৰ নাম : মঃ তফাজুল আলি ঘৰ নং : 12 বয়স : 34 লিঙ্গ : মহিলা			নাম : নাছিবুন বেগম স্বামীৰ নাম : মঃ আবুল আলি ঘৰ নং : 12 বয়স : 33 লিঙ্গ : মহিলা		
76	BSW0322289	ফটো উপলব্ধ	77	BSW0190397	ফটো উপলব্ধ	78	BSW0461434	ফটো উপলব্ধ
নাম : আফৰোজা চুলতানা স্বামীৰ নাম : নৌচাদ আলি ঘৰ নং : 2 বয়স : 31 লিঙ্গ : মহিলা			নাম : আজাদ আলি পিতাৰ নাম : তফাজুল আলি ঘৰ নং : 12 বয়স : 30 লিঙ্গ : পুৰুষ			নাম : শ্ববনম বানু স্বামীৰ নাম : আজাদ আলী ঘৰ নং : 12 বয়স : 24 লিঙ্গ : মহিলা		
79	BSW3858743	ফটো উপলব্ধ	80	BSW3896446	ফটো উপলব্ধ	81	BSW4035125	ফটো উপলব্ধ
নাম : মহঃ নোৰ্জমোল আলী মাতৃৰ নাম : নুৰজাহান বেগম ঘৰ নং : 13 বয়স : 21 লিঙ্গ : পুৰুষ			নাম : বাজু কলিতা পিতাৰ নাম : প্ৰদীপ কলিতা ঘৰ নং : 13 ক বয়স : 22 লিঙ্গ : পুৰুষ			নাম : প্ৰদীপ কলিতা পিতাৰ নাম : সন্তোৰাম কলিতা ঘৰ নং : 13 ক বয়স : 62 লিঙ্গ : পুৰুষ		
82	BSW4035136	ফটো উপলব্ধ	83	BSW4040828	ফটো উপলব্ধ	84	BSW4035147	ফটো উপলব্ধ
নাম : বতা বালু কলিতা স্বামীৰ নাম : প্ৰদীপ কলিতা ঘৰ নং : 13 বয়স : 55 লিঙ্গ : মহিলা			নাম : লাচিত কলিতা পিতাৰ নাম : প্ৰদীপ কলিতা ঘৰ নং : 13 ক বয়স : 30 লিঙ্গ : পুৰুষ			নাম : হেমা কলিতা পিতাৰ নাম : কৃষ্ণ কলিতা ঘৰ নং : 18 বয়স : 70 লিঙ্গ : পুৰুষ		
85	BSW4035158	ফটো উপলব্ধ	86	HPS6440933	ফটো উপলব্ধ	87	BSW4035169	ফটো উপলব্ধ
নাম : চাৰ বালু কলিতা স্বামীৰ নাম : হেমা কলিতা ঘৰ নং : 18 বয়স : 67 লিঙ্গ : মহিলা			নাম : বিনয় ডেকা পিতাৰ নাম : দিনেশ্বৰ ডেকা ঘৰ নং : 14 বয়স : 44 লিঙ্গ : পুৰুষ			নাম : শ্বেৰালী কলিতা পিতাৰ নাম : হেমা কলিতা ঘৰ নং : 18 বয়স : 38 লিঙ্গ : মহিলা		
S 88	BSW0450817	ফটো উপলব্ধ	89	BSW0443077	ফটো উপলব্ধ	90	BSW4035216	ফটো উপলব্ধ
নাম : অঞ্জলি কলিতা পিতাৰ নাম : সন্ধ্যা বানু কলিতা ঘৰ নং : 18 বয়স : 27 লিঙ্গ : মহিলা			নাম : হিতেশ কলিতা পিতাৰ নাম : সন্ধ্যা বানু কলিতা ঘৰ নং : 18 বয়স : 24 লিঙ্গ : পুৰুষ			নাম : শশী প্ৰভা কলিতা পিতাৰ নাম : সন্তোৰাম কলিতা ঘৰ নং : 18 বয়স : 40 লিঙ্গ : মহিলা		



91 নাম : সুস্মীতা ডেকা স্বামীৰ নাম: লাচিত কলিতা ঘৰ নং : ১৫ বয়স : 27 লিঙ্গ : মহিলা	FVC0210021 ফটো উপলব্ধ	92 নাম : ভবেশ কলিতা পিতাৰ নাম: জুগেন কলিতা ঘৰ নং : ১৫ বয়স : 24 লিঙ্গ : পুৰুষ	BSW0464156 ফটো উপলব্ধ	93 নাম : চিন্ময় কলিতা পিতাৰ নাম: জুগেন কলিতা ঘৰ নং : ১৫ বয়স : 23 লিঙ্গ : পুৰুষ	BSW0464180 ফটো উপলব্ধ
94 নাম : শংকৰ ডেকা পিতাৰ নাম: গিৰিশ ডেকা ঘৰ নং : ১৫ বয়স : 21 লিঙ্গ : পুৰুষ	PYI0037309 ফটো উপলব্ধ	95 নাম : বিমলা ডেকা স্বামীৰ নাম: উত্তম ডেকা ঘৰ নং : ১৫গ বয়স : 90 লিঙ্গ : মহিলা	BSW4035272 ফটো উপলব্ধ	96 নাম : গিৰিশ ডেকা পিতাৰ নাম: বিমলা ডেকা ঘৰ নং : ১৫গ বয়স : 48 লিঙ্গ : পুৰুষ	BSW4035261 ফটো উপলব্ধ
97 নাম : জোনাকী কলিতা স্বামীৰ নাম: যোগেন কলিতা ঘৰ নং : ১৫ বয়স : 40 লিঙ্গ : মহিলা	BSW4035238 ফটো উপলব্ধ	98 নাম : গিৰিজা ডেকা স্বামীৰ নাম: গিৰিশ ডেকা ঘৰ নং : ১৫ বয়স : 40 লিঙ্গ : মহিলা	BSW4035283 ফটো উপলব্ধ	99 নাম : নবীন ডেকা পিতাৰ নাম: ললিত ডেকা ঘৰ নং : ১৬ বয়স : 50 লিঙ্গ : পুৰুষ	BSW4035307 ফটো উপলব্ধ
100 নাম : লাবন্য ডেকা পিতাৰ নাম: ললিত ডেকা ঘৰ নং : ১৬ বয়স : 43 লিঙ্গ : মহিলা	BSW4035318 ফটো উপলব্ধ	S 101 নাম : ক্ষীৰদা ডেকা পিতাৰ নাম: নবীন ডেকা ঘৰ নং : ১৬ বয়স : 24 লিঙ্গ : মহিলা	BSW0461822 ফটো উপলব্ধ	102 নাম : খংৰাই কলিতা পিতাৰ নাম: কৃষ্ণ কলিতা ঘৰ নং : ১৭ বয়স : 80 লিঙ্গ : পুৰুষ	BSW4035329 ফটো উপলব্ধ
103 নাম : পুতু বালা কলিতা স্বামীৰ নাম: খংৰাই কলিতা ঘৰ নং : ১৭ বয়স : 80 লিঙ্গ : মহিলা	BSW4035330 ফটো উপলব্ধ	104 নাম : লোহিত কলিতা পিতাৰ নাম: খংৰাই কলিতা ঘৰ নং : ১৭ বয়স : 48 লিঙ্গ : পুৰুষ	BSW4035341 ফটো উপলব্ধ	105 নাম : নিলীমা কলিতা পিতাৰ নাম: খংৰাই কলিতা ঘৰ নং : ১৭ বয়স : 42 লিঙ্গ : মহিলা	BSW4035352 ফটো উপলব্ধ
106 নাম : ধনদা কলিতা স্বামীৰ নাম: লোহিত কলিতা ঘৰ নং : ১৭ বয়স : 37 লিঙ্গ : মহিলা	BSW4035363 ফটো উপলব্ধ	107 নাম : সুভাষ কলিতা পিতাৰ নাম: লখেশ্বৰ কলিতা ঘৰ নং : ১৭ ক বয়স : 41 লিঙ্গ : পুৰুষ	BSW4040691 ফটো উপলব্ধ	108 নাম : দেবয়ানী কলিতা পিতাৰ নাম: খংৰাই কলিতা ঘৰ নং : ১৭ ক বয়স : 37 লিঙ্গ : মহিলা	BSW4035374 ফটো উপলব্ধ
109 নাম : বশ্মী কলিতা পিতাৰ নাম: সুভাষ কলিতা ঘৰ নং : ১৭ক বয়স : 21 লিঙ্গ : মহিলা	BSW3890787 ফটো উপলব্ধ	110 নাম : লক্ষ্মী ক্ৰ ডেকা পিতাৰ নাম: বামা ডেকা ঘৰ নং : ১৮ বয়স : 45 লিঙ্গ : পুৰুষ	BSW4035409 ফটো উপলব্ধ	111 নাম : প্ৰনতি ডেকা স্বামীৰ নাম: অতুল ডেকা ঘৰ নং : ১৮ বয়স : 40 লিঙ্গ : মহিলা	BSW4035396 ফটো উপলব্ধ
S 112 নাম : আকাশ দৈমাৰী পিতাৰ নাম: দেবিন্দৰ দৈমাৰী ঘৰ নং : 18 বয়স : 27 লিঙ্গ : পুৰুষ	BSW0291864 ফটো উপলব্ধ	E 113 নাম : ভদ্র কান্ত ডেকা পিতাৰ নাম: বামা ডেকা ঘৰ নং : ১৯ বয়স : 65 লিঙ্গ : পুৰুষ	BSW4035410 ফটো উপলব্ধ	114 নাম : দেবেশ্বৰী ডেকা স্বামীৰ নাম: ভদ্র কান্ত ডেকা ঘৰ নং : ১৯ বয়স : 60 লিঙ্গ : মহিলা	BSW4035421 ফটো উপলব্ধ
115 নাম : বিপুল ডেকা পিতাৰ নাম: ভদ্র কান্ত ডেকা ঘৰ নং : ১৯ বয়স : 42 লিঙ্গ : পুৰুষ	BSW4035432 ফটো উপলব্ধ	116 নাম : পল্লবী বৰুৱা স্বামীৰ নাম: উদ্বৰ কলিতা ঘৰ নং : ১৯ বয়স : 32 লিঙ্গ : মহিলা	PYI0036780 ফটো উপলব্ধ	117 নাম : জুনমনি ডেকা স্বামীৰ নাম: বিপুল ডেকা ঘৰ নং : ১৯ বয়স : 30 লিঙ্গ : মহিলা	PYI0045146 ফটো উপলব্ধ
118 নাম : সোনেশ্বৰ ডেকা পিতাৰ নাম: উত্তম ডেকা ঘৰ নং : ২০ বয়স : 50 লিঙ্গ : পুৰুষ	BSW4035443 ফটো উপলব্ধ	119 নাম : পুৱালী ডেকা স্বামীৰ নাম: সোনেশ্বৰ ডেকা ঘৰ নং : ২০ বয়স : 45 লিঙ্গ : মহিলা	BSW4035454 ফটো উপলব্ধ	120 নাম : ভাগ্য গোৱালা স্বামীৰ নাম: সুরল গোৱালা ঘৰ নং : ২১ বয়স : 52 লিঙ্গ : মহিলা	BSW4035476 ফটো উপলব্ধ



121	BSW0356378	নাম : ধীৰেন ডেকা মাতৃৰ নাম: ভাগ্য গোৱালা ঘৰ নং : ২২ বয়স : 29 লিঙ্গ : পুৰুষ	ফটো উপলব্ধ	122	BSW0578385	নাম : কুশল ডেকা মাতৃৰ নাম: ভাগ্য ডেকা ঘৰ নং : ২২ বয়স : 24 লিঙ্গ : পুৰুষ	ফটো উপলব্ধ	123	BSW4035487	নাম : হৰধৰ ডেকা পিতাৰ নাম: ৰজনী ডেকা ঘৰ নং : ২২ বয়স : 60 লিঙ্গ : পুৰুষ	ফটো উপলব্ধ
124	BSW4035498	নাম : অমলা ডেকা স্বামীৰ নাম: হৰধৰ ডেকা ঘৰ নং : ২২ বয়স : 52 লিঙ্গ : মহিলা	ফটো উপলব্ধ	125	BSW0446823	নাম : মনোজ কুমাৰ ডেকা পিতাৰ নাম: হৰধৰ ডেকা ঘৰ নং : ২২ বয়স : 24 লিঙ্গ : পুৰুষ	ফটো উপলব্ধ	126	BSW4035523	নাম : ৰত্নেশ্বৰ ডেকা পিতাৰ নাম: উত্তম ডেকা ঘৰ নং : ২৩ বয়স : 65 লিঙ্গ : পুৰুষ	ফটো উপলব্ধ
127	BSW4035512	নাম : অনিমা কলিতা স্বামীৰ নাম: ৰত্নেশ্বৰ কলিতা ঘৰ নং : ২৩ বয়স : 55 লিঙ্গ : মহিলা	ফটো উপলব্ধ	128	BSW0292094	নাম : বিজয়া ডেকা স্বামীৰ নাম: ৰত্নেশ্বৰ ডেকা ঘৰ নং : ২৩ বয়স : 45 লিঙ্গ : মহিলা	ফটো উপলব্ধ	129	BSW0072496	নাম : ৰূপালী কলিতা মাতৃৰ নাম: অনিমা কলিতা ঘৰ নং : ২৩ বয়স : 33 লিঙ্গ : মহিলা	ফটো উপলব্ধ
130	BSW0292003	নাম : দিপক ডেকা পিতাৰ নাম: ৰত্নেশ্বৰ ডেকা ঘৰ নং : ২৩ বয়স : 26 লিঙ্গ : পুৰুষ	ফটো উপলব্ধ	131	BSW0356550	নাম : ত্ৰৈলোক্য ডেকা পিতাৰ নাম: ৰত্নেশ্বৰ ডেকা ঘৰ নং : ২৩ বয়স : 25 লিঙ্গ : পুৰুষ	ফটো উপলব্ধ	132	PYI0113548	নাম : বিশ্বজিৎ কলিতা পিতাৰ নাম: ধৰ্ম কলিতা ঘৰ নং : 23 বয়স : 19 লিঙ্গ : পুৰুষ	ফটো উপলব্ধ
133	BSW4035545	নাম : প্ৰজেন কলিতা পিতাৰ নাম: যজ্ঞ কলিতা ঘৰ নং : ২৬ বয়স : 65 লিঙ্গ : পুৰুষ	ফটো উপলব্ধ	134	BSW4035556	নাম : ধৰ্মেশ্বৰী কলিতা স্বামীৰ নাম: প্ৰজেন কলিতা ঘৰ নং : ২৬ বয়স : 55 লিঙ্গ : মহিলা	ফটো উপলব্ধ	135	BSW1554036	নাম : চন্দন কলিতা পিতাৰ নাম: প্ৰজেন কলিতা ঘৰ নং : ২৬ বয়স : 30 লিঙ্গ : মহিলা	ফটো উপলব্ধ
136	BSW0336172	নাম : সঞ্জীৱ কলিতা পিতাৰ নাম: প্ৰজেন কলিতা ঘৰ নং : ২৬ বয়স : 25 লিঙ্গ : পুৰুষ	ফটো উপলব্ধ	137	BSW0336198	নাম : লভিতা পাটোৱাৰী স্বামীৰ নাম: চন্দন কলিতা ঘৰ নং : ২৬ বয়স : 24 লিঙ্গ : মহিলা	ফটো উপলব্ধ	138	BSW4035603	নাম : নমল ডেকা পিতাৰ নাম: জানাৰাম ডেকা ঘৰ নং : ২৮ বয়স : 60 লিঙ্গ : পুৰুষ	ফটো উপলব্ধ
139	PYI0000562	নাম : উদ্দকা কলিতা স্বামীৰ নাম: নমল ডেকা ঘৰ নং : 28 বয়স : 47 লিঙ্গ : মহিলা	ফটো উপলব্ধ	140	BSW4035625	নাম : যতীন চহৰীয়া পিতাৰ নাম: নমল ডেকা ঘৰ নং : ২৮ বয়স : 37 লিঙ্গ : পুৰুষ	ফটো উপলব্ধ	141	BSW1554070	নাম : ফটিক ডেকা পিতাৰ নাম: নমল ডেকা ঘৰ নং : ২৮ বয়স : 31 লিঙ্গ : পুৰুষ	ফটো উপলব্ধ
142	PYI0113530	নাম : দিপাংকৰ নাথ পিতাৰ নাম: শৰৎ নাথ ঘৰ নং : 028 বয়স : 19 লিঙ্গ : পুৰুষ	ফটো উপলব্ধ	143	BSW0292201	নাম : কল্পনা ডেকা স্বামীৰ নাম: ফটিক ডেকা ঘৰ নং : ২৮ বয়স : 25 লিঙ্গ : মহিলা	ফটো উপলব্ধ	144	BSW4035647	নাম : দৈবকী কলিতা স্বামীৰ নাম: চন্দ্ৰ কান্ত কলিতা ঘৰ নং : ২৯ বয়স : 65 লিঙ্গ : মহিলা	ফটো উপলব্ধ
S 145	BSW4035658	নাম : লিলি বালা কলিতা পিতাৰ নাম: চন্দ্ৰ কান্ত কলিতা ঘৰ নং : ২৯ বয়স : 46 লিঙ্গ : মহিলা	ফটো উপলব্ধ	146	BSW4035669	নাম : মোহন কলিতা পিতাৰ নাম: চন্দ্ৰ কান্ত কলিতা ঘৰ নং : ২৯ বয়স : 43 লিঙ্গ : পুৰুষ	ফটো উপলব্ধ	S 147	BSW0291914	নাম : বিষ্ণু টাঙ্গা বিষ্ণু টাঙ্গা স্বামীৰ নাম: ৰত্নী কলিতা ঘৰ নং : ২৯ বয়স : 29 লিঙ্গ : মহিলা	ফটো উপলব্ধ
148	BSW0291880	নাম : লভিতা ডেকা কলিতা স্বামীৰ নাম: মোহন কলিতা ঘৰ নং : ২৯ বয়স : 28 লিঙ্গ : মহিলা	ফটো উপলব্ধ	149	PYI0125708	নাম : পদম বৈশ্য পিতাৰ নাম: ভূপেন বৈশ্য ঘৰ নং : 029 বয়স : 19 লিঙ্গ : পুৰুষ	ফটো উপলব্ধ	150	BSW4035670	নাম : টংকেশ্বৰ ডেকা পিতাৰ নাম: মিনাৰাম ডেকা ঘৰ নং : ৩০ বয়স : 65 লিঙ্গ : পুৰুষ	ফটো উপলব্ধ



151	BSW4035681	ফটো উপলব্ধ	152	BSW4035692	ফটো উপলব্ধ	153	BSW4035705	ফটো উপলব্ধ
নাম : ভান ডেকা স্বামীৰ নাম: টংকেশ্বৰ ডেকা ঘৰ নং : ৩০ বয়স : 54 লিঙ্গ : মহিলা			নাম : নবকান্ত ডেকা পিতাৰ নাম: টংকেশ্বৰ ডেকা ঘৰ নং : ৩০ বয়স : 34 লিঙ্গ : পুৰুষ			নাম : দীপক ডেকা পিতাৰ নাম: টংকেশ্বৰ ডেকা ঘৰ নং : ৩০ বয়স : 33 লিঙ্গ : পুৰুষ		
154	BSW4035716	ফটো উপলব্ধ	155	BSW4035727	ফটো উপলব্ধ	156	BSW4035738	ফটো উপলব্ধ
নাম : পুতু বালা ডেকা স্বামীৰ নাম: পুৰাৰাম ডেকা ঘৰ নং : ৩১ বয়স : 60 লিঙ্গ : মহিলা			নাম : প্ৰফুল্ল ডেকা পিতাৰ নাম: পুৰাৰাম ডেকা ঘৰ নং : ৩১ বয়স : 45 লিঙ্গ : পুৰুষ			নাম : তপন ডেকা পিতাৰ নাম: পুৰাৰাম ডেকা ঘৰ নং : ৩১ বয়স : 43 লিঙ্গ : পুৰুষ		
157	BSW4035749	ফটো উপলব্ধ	158	BSW4040588	ফটো উপলব্ধ	159	BSW4040599	ফটো উপলব্ধ
নাম : কনকেশ্বৰ ডেকা মাতৃৰ নাম: পুতুবালা ডেকা ঘৰ নং : ৩১ বয়স : 34 লিঙ্গ : পুৰুষ			নাম : বুমী ডেকা স্বামীৰ নাম: তপন ডেকা ঘৰ নং : ৩১ বয়স : 33 লিঙ্গ : মহিলা			নাম : কবিতা ডেকা স্বামীৰ নাম: প্ৰফুল্ল ডেকা ঘৰ নং : ৩১ বয়স : 33 লিঙ্গ : মহিলা		
160	BSW0355602	ফটো উপলব্ধ	161	BSW0177444	ফটো উপলব্ধ	162	BSW0246900	ফটো উপলব্ধ
নাম : হিমাক্ষী ডেকা স্বামীৰ নাম: সঞ্জয় ডেকা ঘৰ নং : ৩১ বয়স : 28 লিঙ্গ : মহিলা			নাম : সঞ্জয় ডেকা মাতৃৰ নাম: পুতুবালা ডেকা ঘৰ নং : ৩১ বয়স : 28 লিঙ্গ : পুৰুষ			নাম : অমৰেন্দ্ৰ ডেকা মাতৃৰ নাম: বাধিকা ডেকা ঘৰ নং : ৩১ বয়স : 27 লিঙ্গ : পুৰুষ		
163	BSW4035761	ফটো উপলব্ধ	164	BSW4040704	ফটো উপলব্ধ	165	BSW0292193	ফটো উপলব্ধ
নাম : বাধিকা ডেকা স্বামীৰ নাম: পবন ডেকা ঘৰ নং : ৩২ বয়স : 60 লিঙ্গ : মহিলা			নাম : পংকজ ডেকা পিতাৰ নাম: পবন ডেকা ঘৰ নং : ৩২ বয়স : 33 লিঙ্গ : পুৰুষ			নাম : ললিতা ডেকা স্বামীৰ নাম: পংকজ ডেকা ঘৰ নং : ৩২ বয়স : 29 লিঙ্গ : মহিলা		
166	BSW0336552	ফটো উপলব্ধ	167	BSW4035772	ফটো উপলব্ধ	168	BSW4035807	ফটো উপলব্ধ
নাম : দশমী কুমাৰ স্বামীৰ নাম: দিলিপ চন্দ্ৰ ডেকা ঘৰ নং : ৩২ বয়স : 27 লিঙ্গ : মহিলা			নাম : বমেশ ডেকা পিতাৰ নাম: মনোৰাম ডেকা ঘৰ নং : ৩৩ বয়স : 67 লিঙ্গ : পুৰুষ			নাম : বন্তা ডেকা স্বামীৰ নাম: বমেশ ডেকা ঘৰ নং : ৩৩ বয়স : 55 লিঙ্গ : মহিলা		
169	BSW4035794	ফটো উপলব্ধ	170	BSW0437764	ফটো উপলব্ধ	171	BSW4035170	ফটো উপলব্ধ
নাম : বিপুল ডেকা পিতাৰ নাম: বমেশ ডেকা ঘৰ নং : ৩৩ বয়স : 38 লিঙ্গ : পুৰুষ			নাম : শশীমা চহৰীয়া স্বামীৰ নাম: বিপুল ডেকা ঘৰ নং : ৩৩ বয়স : 27 লিঙ্গ : মহিলা			নাম : প্ৰভা কলিতা স্বামীৰ নাম: সন্ধিৰাম কলিতা ঘৰ নং : ৩৪ বয়স : 53 লিঙ্গ : মহিলা		
172	BSW0095687	ফটো উপলব্ধ	173	BSW4035863	ফটো উপলব্ধ	174	BSW4035841	ফটো উপলব্ধ
নাম : বুবল ডেকা মাতৃৰ নাম: কশৌল্যা ডেকা ঘৰ নং : ৩৫ বয়স : 29 লিঙ্গ : পুৰুষ			নাম : কৌশল্যা ডেকা স্বামীৰ নাম: নাম নাই ঘৰ নং : ৩৫ বয়স : 58 লিঙ্গ : মহিলা			নাম : লক্ষী কলিতা পিতাৰ নাম: খংৰাই কলিতা ঘৰ নং : ৩৫ বয়স : 52 লিঙ্গ : পুৰুষ		
175	BSW4035852	ফটো উপলব্ধ	176	BSW4035896	ফটো উপলব্ধ	177	BSW4035910	ফটো উপলব্ধ
নাম : কৰবী কলিতা স্বামীৰ নাম: লক্ষী কলিতা ঘৰ নং : ৩৫ বয়স : 39 লিঙ্গ : মহিলা			নাম : লক্ষেশ্বৰ ডেকা পিতাৰ নাম: গন্তীৰ ডেকা ঘৰ নং : ৩৬ বয়স : 47 লিঙ্গ : পুৰুষ			নাম : চম্পক ডেকা পিতাৰ নাম: গন্তীৰ ডেকা ঘৰ নং : ৩৬ বয়স : 41 লিঙ্গ : পুৰুষ		
178	BSW4035909	ফটো উপলব্ধ	S 179	BSW4035921	ফটো উপলব্ধ	180	PY10066852	ফটো উপলব্ধ
নাম : প্ৰেমদা ডেকা স্বামীৰ নাম: লক্ষেশ্বৰ ডেকা ঘৰ নং : ৩৬ বয়স : 40 লিঙ্গ : মহিলা			নাম : মাইতু ডেকা পিতাৰ নাম: গন্তীৰ ডেকা ঘৰ নং : ৩৬ বয়স : 38 লিঙ্গ : মহিলা			নাম : মনোৰঞ্জন ডেকা পিতাৰ নাম: লক্ষেশ্বৰ ডেকা ঘৰ নং : 36 বয়স : 21 লিঙ্গ : পুৰুষ		



181 নাম : মধুসূতা ডেকা পিতাৰ নাম: প্রতাপ ডেকা ঘৰ নং : ৩৬ বয়স : 23 লিঙ্গ : মহিলা	BSW0575258 ফটো উপলব্ধ	182 নাম : অনপমা ডেকা পিতাৰ নাম: প্রতাপ ডেকা ঘৰ নং : ৩৬ ক বয়স : 24 লিঙ্গ : মহিলা	BSW0382416 ফটো উপলব্ধ	183 নাম : বন্দিতা ডেকা পিতাৰ নাম: প্রতাপ ডেকা ঘৰ নং : 36 ক বয়স : 20 লিঙ্গ : মহিলা	PYI0000349 ফটো উপলব্ধ
184 নাম : প্রতাপ ডেকা পিতাৰ নাম: গংগা বাম ডেকা ঘৰ নং : ৩৬ক বয়স : 52 লিঙ্গ : পুৰুষ	BSW4035932 ফটো উপলব্ধ	185 নাম : ফুল বানী ডেকা স্বামীৰ নাম: প্রতাপ ডেকা ঘৰ নং : ৩৬ক বয়স : 46 লিঙ্গ : মহিলা	BSW4035943 ফটো উপলব্ধ	186 নাম : নিৰন ডেকা পিতাৰ নাম: ৰঞ্জিত ডেকা ঘৰ নং : ৩৬ বয়স : 55 লিঙ্গ : পুৰুষ	BSW4035954 ফটো উপলব্ধ
187 নাম : বিলেশ্বৰী ডেকা স্বামীৰ নাম: নিৰন ডেকা ঘৰ নং : ৩৬ বয়স : 48 লিঙ্গ : মহিলা	BSW4035965 ফটো উপলব্ধ	188 নাম : দিপক ডেকা পিতাৰ নাম: নিৰন ডেকা ঘৰ নং : ৩৬ বয়স : 30 লিঙ্গ : পুৰুষ	BSW4040726 ফটো উপলব্ধ	189 নাম : গীতাজুলী ডেকা পিতাৰ নাম: নিৰন ডেকা ঘৰ নং : ৩৬ বয়স : 25 লিঙ্গ : মহিলা	BSW0356428 ফটো উপলব্ধ
190 নাম : লংকেশ্বৰ ডেকা পিতাৰ নাম: মনিৰাম ডেকা ঘৰ নং : ৩৯ বয়স : 53 লিঙ্গ : পুৰুষ	BSW4035976 ফটো উপলব্ধ	191 নাম : ৰূপেশ্বৰী ডেকা স্বামীৰ নাম: লংকেশ্বৰ ডেকা ঘৰ নং : ৩৯ বয়স : 47 লিঙ্গ : মহিলা	BSW4035987 ফটো উপলব্ধ	192 নাম : মিন্টু ডেকা পিতাৰ নাম: লংকেশ্বৰ ডেকা ঘৰ নং : ৩৯ বয়স : 28 লিঙ্গ : পুৰুষ	BSW0322412 ফটো উপলব্ধ
193 নাম : চিন্টু ডেকা পিতাৰ নাম: লংকেশ্বৰ ডেকা ঘৰ নং : ৩৯ বয়স : 24 লিঙ্গ : পুৰুষ	BSW0434308 ফটো উপলব্ধ	194 নাম : উত্তম ডেকা পিতাৰ নাম: বিষ্ণু বাম ডেকা ঘৰ নং : ৪০ বয়স : 70 লিঙ্গ : পুৰুষ	BSW4035998 ফটো উপলব্ধ	195 নাম : নীলিমা ডেকা স্বামীৰ নাম: উত্তম ডেকা ঘৰ নং : ৪০ বয়স : 55 লিঙ্গ : মহিলা	BSW4036004 ফটো উপলব্ধ
196 নাম : কৃষ্ণ কান্ত ডেকা পিতাৰ নাম: উত্তম ডেকা ঘৰ নং : ৪০ বয়স : 30 লিঙ্গ : পুৰুষ	BSW1554047 ফটো উপলব্ধ	197 নাম : কাজল ডেকা পিতাৰ নাম: উত্তম ডেকা ঘৰ নং : ৪০ বয়স : 25 লিঙ্গ : মহিলা	BSW0436881 ফটো উপলব্ধ	198 নাম : আইকন কলিতা স্বামীৰ নাম: মধু কলিতা ঘৰ নং : ৪১ বয়স : 85 লিঙ্গ : মহিলা	BSW4036026 ফটো উপলব্ধ
199 নাম : জিন্টু কলিতা পিতাৰ নাম: দন্দ কলিতা ঘৰ নং : 41 বয়স : 25 লিঙ্গ : পুৰুষ	BSW3892866 ফটো উপলব্ধ	200 নাম : নৰেশ্বৰ কলিতা পিতাৰ নাম: মধু কলিতা ঘৰ নং : ৪২ বয়স : 57 লিঙ্গ : পুৰুষ	BSW4036059 ফটো উপলব্ধ	201 নাম : স্মীৰদা কলিতা স্বামীৰ নাম: নৰেশ্বৰ কলিতা ঘৰ নং : ৪২ বয়স : 53 লিঙ্গ : মহিলা	BSW4036060 ফটো উপলব্ধ
202 নাম : প্রমোদ কলিতা পিতাৰ নাম: নৰেশ্বৰ কলিতা ঘৰ নং : ৪২ বয়স : 39 লিঙ্গ : পুৰুষ	BSW4036071 ফটো উপলব্ধ	203 নাম : পিংকু কলিতা পিতাৰ নাম: নৰেশ্বৰ কলিতা ঘৰ নং : ৪২ বয়স : 36 লিঙ্গ : পুৰুষ	BSW4036082 ফটো উপলব্ধ	204 নাম : ববিতা কলিতা স্বামীৰ নাম: প্রমোদ কলিতা ঘৰ নং : ৪২ বয়স : 30 লিঙ্গ : মহিলা	BSW1553931 ফটো উপলব্ধ
205 নাম : সীমান্ত কলিতা পিতাৰ নাম: নৰেশ্বৰ কলিতা ঘৰ নং : ৪২ বয়স : 28 লিঙ্গ : পুৰুষ	BSW0107417 ফটো উপলব্ধ	206 নাম : বিকুসিতা চহৰীয়া স্বামীৰ নাম: সীমান্ত কলিতা ঘৰ নং : ৪২ বয়স : 25 লিঙ্গ : মহিলা	BSW3883329 ফটো উপলব্ধ	207 নাম : দময়ন্তী কলিতা চহৰীয়া স্বামীৰ নাম: ৰমেশ চহৰীয়া ঘৰ নং : ৪৩ বয়স : 60 লিঙ্গ : মহিলা	BSW4036093 ফটো উপলব্ধ
208 নাম : লংকেশ্বৰ চহৰীয়া পিতাৰ নাম: ৰমেশ চহৰীয়া ঘৰ নং : ৪৩ বয়স : 49 লিঙ্গ : পুৰুষ	BSW4036106 ফটো উপলব্ধ	209 নাম : অনিতা ডেকা চহৰীয়া স্বামীৰ নাম: লংকেশ্বৰ চহৰীয়া ঘৰ নং : ৪৩ বয়স : 32 লিঙ্গ : মহিলা	BSW0108597 ফটো উপলব্ধ	210 নাম : বীৰেশ্বৰ চহৰীয়া পিতাৰ নাম: বিপিন চহৰীয়া ঘৰ নং : ৪৪ বয়স : 59 লিঙ্গ : পুৰুষ	BSW4036117 ফটো উপলব্ধ



211 নাম : লক্ষী চহৰীয়া স্বামীৰ নাম: বাৰেশ্বৰ চহৰীয়া ঘৰ নং : 88 বয়স : 50 লিঙ্গ : মহিলা	BSW4036128 ফটো উপলব্ধ	212 নাম : উৎপল চহৰীয়া পিতাৰ নাম: বাৰেশ্বৰ চহৰীয়া ঘৰ নং : 88 বয়স : 35 লিঙ্গ : পুৰুষ	BSW4036139 ফটো উপলব্ধ	S 213 নাম : দুলমনি চহৰীয়া পিতাৰ নাম: বাৰেশ্বৰ চহৰীয়া ঘৰ নং : 88 বয়স : 34 লিঙ্গ : মহিলা	BSW4036140 ফটো উপলব্ধ
214 নাম : প্ৰনব চহৰীয়া পিতাৰ নাম: বাৰেশ্বৰ চহৰীয়া ঘৰ নং : 88 বয়স : 27 লিঙ্গ : পুৰুষ	BSW0263079 ফটো উপলব্ধ	215 নাম : চুভদা সহৰিয়া স্বামীৰ নাম: বাসুন্ধৰ সহৰিয়া ঘৰ নং : 8৫ বয়স : 63 লিঙ্গ : মহিলা	BSW4036162 ফটো উপলব্ধ	216 নাম : উমেশ চহৰীয়া পিতাৰ নাম: বাসুন্ধৰ চহৰীয়া ঘৰ নং : 8৫ বয়স : 41 লিঙ্গ : পুৰুষ	BSW4036184 ফটো উপলব্ধ
217 নাম : অমল্যা সহৰিয়া পিতাৰ নাম: বসুন্ধৰ সহৰিয়া ঘৰ নং : 8৫ বয়স : 40 লিঙ্গ : পুৰুষ	BSW4036195 ফটো উপলব্ধ	218 নাম : দিপক চহৰীয়া পিতাৰ নাম: বাসুন্ধৰ চহৰীয়া ঘৰ নং : 8৫ বয়স : 36 লিঙ্গ : পুৰুষ	BSW0421982 ফটো উপলব্ধ	S 219 নাম : সাবিত্ৰী সোণাৰী স্বামীৰ নাম: সগৰ সোণাৰী ঘৰ নং : 45 বয়স : 28 লিঙ্গ : মহিলা	BSW0322727 ফটো উপলব্ধ
220 নাম : সতেশ্বৰ ডেকা পিতাৰ নাম: উমাকান্ত ডেকা ঘৰ নং : 89 বয়স : 69 লিঙ্গ : পুৰুষ	BSW4036219 ফটো উপলব্ধ	221 নাম : নিৰুপমা ডেকা স্বামীৰ নাম: সতেশ্বৰ ডেকা ঘৰ নং : 89 বয়স : 53 লিঙ্গ : মহিলা	BSW4036220 ফটো উপলব্ধ	222 নাম : মানস জ্যোতি ডেকা পিতাৰ নাম: সতেশ্বৰ ডেকা ঘৰ নং : 89 বয়স : 32 লিঙ্গ : পুৰুষ	BSW4036231 ফটো উপলব্ধ
223 নাম : অৰিনাশ ডেকা পিতাৰ নাম: সতেশ্বৰ ডেকা ঘৰ নং : 89 বয়স : 27 লিঙ্গ : পুৰুষ	BSW0266486 ফটো উপলব্ধ	224 নাম : পল্লবী ডেকা পিতাৰ নাম: সতেশ্বৰ ডেকা ঘৰ নং : 89 বয়স : 24 লিঙ্গ : মহিলা	BSW0462077 ফটো উপলব্ধ	225 নাম : কনক চহৰীয়া স্বামীৰ নাম: কনক চহৰীয়া ঘৰ নং : 8৮ বয়স : 68 লিঙ্গ : মহিলা	BSW4036253 ফটো উপলব্ধ
226 নাম : বৰ্জনী চহৰীয়া পিতাৰ নাম: কনক চহৰীয়া ঘৰ নং : 8৮ বয়স : 48 লিঙ্গ : পুৰুষ	BSW4036264 ফটো উপলব্ধ	227 নাম : শ্ৰেণী চহৰীয়া স্বামীৰ নাম: লক্ষী চহৰীয়া ঘৰ নং : 8৮ বয়স : 41 লিঙ্গ : মহিলা	BSW4036297 ফটো উপলব্ধ	228 নাম : বমেন চহৰীয়া পিতাৰ নাম: কনক চহৰীয়া ঘৰ নং : 8৮ বয়স : 40 লিঙ্গ : পুৰুষ	BSW4036286 ফটো উপলব্ধ
229 নাম : ভাৰতী ডেকা স্বামীৰ নাম: মহিন্দ্ৰ ডেকা ঘৰ নং : ৫০ বয়স : 55 লিঙ্গ : মহিলা	BSW4036311 ফটো উপলব্ধ	230 নাম : ব্ৰজেন ডেকা পিতাৰ নাম: মহিন্দ্ৰ ডেকা ঘৰ নং : ৫০ বয়স : 40 লিঙ্গ : পুৰুষ	BSW4036322 ফটো উপলব্ধ	231 নাম : লক্ষী ডেকা স্বামীৰ নাম: ব্ৰজেন ডেকা ঘৰ নং : ৫০ বয়স : 37 লিঙ্গ : মহিলা	BSW4036300 ফটো উপলব্ধ
232 নাম : জোনালী ডেকা স্বামীৰ নাম: ব্ৰজেন ডেকা ঘৰ নং : ৫০ বয়স : 32 লিঙ্গ : মহিলা	BSW0356170 ফটো উপলব্ধ	233 নাম : শুখনা কলিতা পিতাৰ নাম: হৰনাথ কলিতা ঘৰ নং : ৫১ বয়স : 72 লিঙ্গ : পুৰুষ	BSW4036344 ফটো উপলব্ধ	234 নাম : বাসন্তী কলিতা স্বামীৰ নাম: শুখনা কলিতা ঘৰ নং : ৫১ বয়স : 67 লিঙ্গ : মহিলা	BSW4036355 ফটো উপলব্ধ
235 নাম : প্ৰমোদ কলিতা পিতাৰ নাম: শুখনা কলিতা ঘৰ নং : ৫১ বয়স : 36 লিঙ্গ : পুৰুষ	BSW4036388 ফটো উপলব্ধ	236 নাম : দিগন্ত কলিতা পিতাৰ নাম: শুখনা কলিতা ঘৰ নং : ৫১ বয়স : 34 লিঙ্গ : পুৰুষ	BSW4036399 ফটো উপলব্ধ	237 নাম : বৰ্জনি কান্ত ডেকা পিতাৰ নাম: শুখনা কলিতা ঘৰ নং : 51 (ক) বয়স : 46 লিঙ্গ : পুৰুষ	BSW4036366 ফটো উপলব্ধ
238 নাম : মিৰা ডেকা স্বামীৰ নাম: বৰ্জনি কান্ত ডেকা ঘৰ নং : 51 (ক) বয়স : 29 লিঙ্গ : মহিলা	BSW0120758 ফটো উপলব্ধ	239 নাম : ৰাধিকা কলিতা স্বামীৰ নাম: ৰামেশ্বৰ কলিতা ঘৰ নং : ৫২ বয়স : 60 লিঙ্গ : মহিলা	BSW4036413 ফটো উপলব্ধ	240 নাম : পংকজ কলিতা পিতাৰ নাম: ৰামেশ্বৰ কলিতা ঘৰ নং : ৫২ বয়স : 40 লিঙ্গ : পুৰুষ	BSW4036424 ফটো উপলব্ধ



241 নাম : জিলীমনি ডেকা কলিতা স্বামীৰ নাম : পংকজ কলিতা ঘৰ নং : ৫২ বয়স : 40 লিঙ্গ : মহিলা	BSW4036435 ফটো উপলব্ধ	242 নাম : বাজ নাৰায়ন ডেকা পিতাৰ নাম : খগেন ডেকা ঘৰ নং : ৫২ ক বয়স : 28 লিঙ্গ : পুৰুষ	BSW0122499 ফটো উপলব্ধ	243 নাম : খগেন্দ্র ডেকা পিতাৰ নাম : লম্বো ডেকা ঘৰ নং : ৫২ ক বয়স : 60 লিঙ্গ : পুৰুষ	BSW4036446 ফটো উপলব্ধ
244 নাম : বিলেশ্বৰী ডেকা স্বামীৰ নাম : খগেন্দ্র ডেকা ঘৰ নং : ৫২ ক বয়স : 54 লিঙ্গ : মহিলা	BSW4036457 ফটো উপলব্ধ	245 নাম : যশোদা কলিতা পিতাৰ নাম : আদিত কলিতা ঘৰ নং : ৫২ ক বয়স : 54 লিঙ্গ : মহিলা	BSW4036468 ফটো উপলব্ধ	246 নাম : মধুৰাম কলিতা পিতাৰ নাম : চিন্তাৰাম কলিতা ঘৰ নং : ৫৩ বয়স : 72 লিঙ্গ : পুৰুষ	BSW4036479 ফটো উপলব্ধ
E 247 নাম : শুবলা কলিতা স্বামীৰ নাম : মধুৰাম কলিতা ঘৰ নং : ৫৩ বয়স : 67 লিঙ্গ : মহিলা	BSW4036480 ফটো উপলব্ধ	248 নাম : শচীন কলিতা পিতাৰ নাম : মধুৰাম কলিতা ঘৰ নং : 53 বয়স : 47 লিঙ্গ : পুৰুষ	BSW4036491 ফটো উপলব্ধ	249 নাম : গোলক কলিতা পিতাৰ নাম : মধুৰাম কলিতা ঘৰ নং : ৫৩ বয়স : 42 লিঙ্গ : পুৰুষ	BSW4036504 ফটো উপলব্ধ
250 নাম : দুলা কলিতা পিতাৰ নাম : মধুৰাম কলিতা ঘৰ নং : ৫৩ বয়স : 39 লিঙ্গ : পুৰুষ	BSW4036515 ফটো উপলব্ধ	251 নাম : ভনিতা কলিতা স্বামীৰ নাম : দুলা কলিতা ঘৰ নং : ৫৩ বয়স : 31 লিঙ্গ : মহিলা	BSW0123299 ফটো উপলব্ধ	252 নাম : পতেশ্বৰী কলিতা স্বামীৰ নাম : শচীন কলিতা ঘৰ নং : ৫৩ বয়স : 31 লিঙ্গ : মহিলা	BSW4040646 ফটো উপলব্ধ
253 নাম : বমেশ কলিতা পিতাৰ নাম : সোনাৰাম কলিতা ঘৰ নং : ৫৪ বয়স : 45 লিঙ্গ : পুৰুষ	BSW4036559 ফটো উপলব্ধ	254 নাম : চম্পা কলিতা স্বামীৰ নাম : বমেশ কলিতা ঘৰ নং : ৫৪ বয়স : 40 লিঙ্গ : মহিলা	BSW4036560 ফটো উপলব্ধ	255 নাম : মনোজ কলিতা পিতাৰ নাম : বমেশ কলিতা ঘৰ নং : ৫৪ বয়স : 26 লিঙ্গ : পুৰুষ	BSW0356295 ফটো উপলব্ধ
256 নাম : নিতমণি কলিতা পিতাৰ নাম : বমেশ কলিতা ঘৰ নং : ৫৪ বয়স : 23 লিঙ্গ : মহিলা	BSW0517862 ফটো উপলব্ধ	257 নাম : বিপোন চহৰীয়া পিতাৰ নাম : গিৰিধৰ চহৰীয়া ঘৰ নং : ৫৫ বয়স : 53 লিঙ্গ : পুৰুষ	BSW4036593 ফটো উপলব্ধ	258 নাম : হিমালী চহৰীয়া স্বামীৰ নাম : বিপন চহৰীয়া ঘৰ নং : ৫৫ বয়স : 46 লিঙ্গ : মহিলা	BSW4036617 ফটো উপলব্ধ
259 নাম : মনীন্দ্র চহৰীয়া পিতাৰ নাম : গিৰিধৰ চহৰীয়া ঘৰ নং : ৫৫ বয়স : 45 লিঙ্গ : পুৰুষ	BSW4036606 ফটো উপলব্ধ	260 নাম : প্রণতি চহৰীয়া স্বামীৰ নাম : মনীন্দ্র চহৰীয়া ঘৰ নং : ৫৫ বয়স : 41 লিঙ্গ : মহিলা	BSW4036628 ফটো উপলব্ধ	261 নাম : জোনমনি চহৰীয়া পিতাৰ নাম : বিপন চহৰীয়া ঘৰ নং : 55 বয়স : 21 লিঙ্গ : মহিলা	PYI0105296 ফটো উপলব্ধ
262 নাম : মাকন কলিতা স্বামীৰ নাম : নৰেন্দ্র কলিতা ঘৰ নং : ৫৬ বয়স : 58 লিঙ্গ : মহিলা	BSW4036640 ফটো উপলব্ধ	E 263 নাম : উপেন মাৰ্বি পিতাৰ নাম : উদয় মাৰ্বি ঘৰ নং : ৫৬ বয়স : 56 লিঙ্গ : পুৰুষ	BSW4037154 ফটো উপলব্ধ	E 264 নাম : সাবিত্রী মাৰ্বি স্বামীৰ নাম : উপেন মাৰ্বি ঘৰ নং : ৫৬ বয়স : 47 লিঙ্গ : মহিলা	BSW4037165 ফটো উপলব্ধ
265 নাম : ডালিমী কলিতা স্বামীৰ নাম : দীপক কলিতা ঘৰ নং : ৫৬ বয়স : 39 লিঙ্গ : মহিলা	BSW4040577 ফটো উপলব্ধ	266 নাম : নিলিমা কলিতা স্বামীৰ নাম : নন্দোৰাম কলিতা ঘৰ নং : ৫৭ বয়স : 55 লিঙ্গ : মহিলা	BSW4036673 ফটো উপলব্ধ	267 নাম : লব কলিতা পিতাৰ নাম : নন্দোৰাম কলিতা ঘৰ নং : ৫৭ বয়স : 40 লিঙ্গ : পুৰুষ	BSW4036684 ফটো উপলব্ধ
268 নাম : মনালিচা বৰ্মন পিতাৰ নাম : সুৰেন বৈশ্য ঘৰ নং : 57 বয়স : 38 লিঙ্গ : মহিলা	PYI0130872 ফটো উপলব্ধ	269 নাম : দিপজ্যোতি কলিতা পিতাৰ নাম : নন্দোৰাম কলিতা ঘৰ নং : ৫৭ বয়স : 33 লিঙ্গ : পুৰুষ	BSW1554138 ফটো উপলব্ধ	S 270 নাম : হিমালী কলিতা স্বামীৰ নাম : লব কলিতা ঘৰ নং : ৫৭ বয়স : 31 লিঙ্গ : মহিলা	BSW0292011 ফটো উপলব্ধ



271 নাম : ভনীতা কলিতা স্বামীৰ নাম: দীপজ্যোতি কলিতা ঘৰ নং : ৫৭ বয়স : 28 লিঙ্গ : মহিলা	BSW0291930 ফটো উপলব্ধ	272 নাম : প্রভা কলিতা স্বামীৰ নাম: ললিত কলিতা ঘৰ নং : ৫৮ বয়স : 70 লিঙ্গ : মহিলা	BSW4036695 ফটো উপলব্ধ	273 নাম : সমৰেন্দ্ৰ কলিতা পিতাৰ নাম: ললিত কলিতা ঘৰ নং : ৫৮ বয়স : 42 লিঙ্গ : পুৰুষ	BSW4036708 ফটো উপলব্ধ
274 নাম : লক্ষ্মধৰ কলিতা পিতাৰ নাম: ললিত কলিতা ঘৰ নং : ৫৮ বয়স : 38 লিঙ্গ : পুৰুষ	BSW4036720 ফটো উপলব্ধ	275 নাম : বন্দনা কলিতা স্বামীৰ নাম: সমৰেন্দ্ৰ কলিতা ঘৰ নং : ৫৮ বয়স : 30 লিঙ্গ : মহিলা	BSW0128876 ফটো উপলব্ধ	276 নাম : পম্পী কলিতা স্বামীৰ নাম: লক্ষ্মধৰ কলিতা ঘৰ নং : 58 ক বয়স : 30 লিঙ্গ : মহিলা	BSW3876281 ফটো উপলব্ধ
# 277 নাম : ঘনশ্যাম গৌড় অন্যান্য: ধন সাই গৌড় ঘৰ নং : 59 বয়স : 33 লিঙ্গ : পুৰুষ	BSW3884970 ফটো উপলব্ধ	278 নাম : হিৰেন কলিতা মাতৃৰ নাম: নিলিমা কলিতা ঘৰ নং : ৫৯ বয়স : 23 লিঙ্গ : পুৰুষ	BSW0496836 ফটো উপলব্ধ	279 নাম : তুলকী মায়া দেবী পিতাৰ নাম: দন্দ ভূজেল ঘৰ নং : ৬০ বয়স : 47 লিঙ্গ : মহিলা	BSW4036742 ফটো উপলব্ধ
280 নাম : লীলাবতী দেবী পিতাৰ নাম: দন্দ ভূজেল ঘৰ নং : ৬০ বয়স : 40 লিঙ্গ : মহিলা	BSW4036764 ফটো উপলব্ধ	281 নাম : কৃষ্ণ মায়া দেবী স্বামীৰ নাম: প্ৰেম বাহাদুৰ ছেত্ৰী ঘৰ নং : ৬১ বয়স : 62 লিঙ্গ : মহিলা	BSW4036775 ফটো উপলব্ধ	282 নাম : কৃষ্ণ বাহাদুৰ ছেত্ৰী পিতাৰ নাম: প্ৰেম বাহাদুৰ ছেত্ৰী ঘৰ নং : ৬১ বয়স : 47 লিঙ্গ : পুৰুষ	BSW4036786 ফটো উপলব্ধ
283 নাম : পুষ্পা দেবী অন্যান্য: বামবাহাদুৰ ছেত্ৰী ঘৰ নং : ৬১ বয়স : 45 লিঙ্গ : পুৰুষ	PYI0045351 ফটো উপলব্ধ	284 নাম : বাম বাহাদুৰ ছেত্ৰী পিতাৰ নাম: প্ৰেম বাহাদুৰ ছেত্ৰী ঘৰ নং : ৬১ বয়স : 44 লিঙ্গ : পুৰুষ	BSW4036797 ফটো উপলব্ধ	285 নাম : বিমলা ছেত্ৰী স্বামীৰ নাম: কৃষ্ণ ভ. ছেত্ৰী ঘৰ নং : ৬১ বয়স : 41 লিঙ্গ : মহিলা	BSW0291922 ফটো উপলব্ধ
286 নাম : শেখৰ চেত্ৰী পিতাৰ নাম: নেত্ৰ বাহাদুৰ চেত্ৰী ঘৰ নং : ৬১ ক বয়স : 23 লিঙ্গ : পুৰুষ	BSW0583377 ফটো উপলব্ধ	287 নাম : অৰুনা ছেত্ৰী পিতাৰ নাম: নেত্ৰ বাহাদুৰ ছেত্ৰী ঘৰ নং : 61 ক বয়স : 21 লিঙ্গ : মহিলা	PYI0142489 ফটো উপলব্ধ	288 নাম : নেত্ৰ বাহাদুৰ ছেত্ৰী পিতাৰ নাম: হস্ত বাহাদুৰ ছেত্ৰী ঘৰ নং : ৬১ ক বয়স : 60 লিঙ্গ : পুৰুষ	BSW4036800 ফটো উপলব্ধ
289 নাম : বাধিকা ছেত্ৰী স্বামীৰ নাম: নেত্ৰ বাহাদুৰ ছেত্ৰী ঘৰ নং : ৬১ ক বয়স : 50 লিঙ্গ : মহিলা	BSW4036811 ফটো উপলব্ধ	290 নাম : গঙ্গা চহৰীয়া স্বামীৰ নাম: সমৰেন্দ্ৰ চহৰীয়া ঘৰ নং : ৬২ বয়স : 46 লিঙ্গ : মহিলা	BSW4036833 ফটো উপলব্ধ	291 নাম : সংগম চহৰীয়া পিতাৰ নাম: সমৰেন্দ্ৰ চহৰীয়া ঘৰ নং : ৬২ বয়স : 32 লিঙ্গ : পুৰুষ	BSW4040806 ফটো উপলব্ধ
292 নাম : সংগত চহৰীয়া পিতাৰ নাম: সমৰেন্দ্ৰ চহৰীয়া ঘৰ নং : ৬২ বয়স : 30 লিঙ্গ : পুৰুষ	BSW4040679 ফটো উপলব্ধ	293 নাম : সৰগম চহৰীয়া মাতৃৰ নাম: গংগা চহৰীয়া ঘৰ নং : ৬২ বয়স : 25 লিঙ্গ : পুৰুষ	BSW0291971 ফটো উপলব্ধ	294 নাম : ডাম্বৰ বাহাদুৰ বিশ্বকৰ্মা পিতাৰ নাম: কৃষ্ণ বাহাদুৰ বিশ্বকৰ্মা ঘৰ নং : ৬৩ বয়স : 58 লিঙ্গ : পুৰুষ	BSW4036866 ফটো উপলব্ধ
295 নাম : পৰিমায়া বিশ্বকৰ্মা স্বামীৰ নাম: ডম্বৰ বিশ্বকৰ্মা ঘৰ নং : ৬৩ বয়স : 52 লিঙ্গ : মহিলা	BSW4036877 ফটো উপলব্ধ	296 নাম : টিকাবাম বিশ্বকৰ্মা পিতাৰ নাম: কৃষ্ণ বাহাদুৰ বিশ্বকৰ্মা ঘৰ নং : ৬৩ বয়স : 43 লিঙ্গ : পুৰুষ	BSW4036888 ফটো উপলব্ধ	297 নাম : ভবানী দেবী বিশ্বকৰ্মা স্বামীৰ নাম: টিকাবাম বিশ্বকৰ্মা ঘৰ নং : ৬৩ বয়স : 37 লিঙ্গ : মহিলা	BSW4036899 ফটো উপলব্ধ
298 নাম : হৰিদাস শৰ্মা পিতাৰ নাম: বাসুদেব শৰ্মা ঘৰ নং : ৬৩ক বয়স : 62 লিঙ্গ : পুৰুষ	BSW4036902 ফটো উপলব্ধ	299 নাম : ললিতা দেবী স্বামীৰ নাম: হৰিদাস শৰ্মা ঘৰ নং : ৬৩ক বয়স : 52 লিঙ্গ : মহিলা	BSW4036913 ফটো উপলব্ধ	300 নাম : গোবিন্দ শৰ্মা পিতাৰ নাম: বাসুদেব শৰ্মা ঘৰ নং : ৬৩খ বয়স : 46 লিঙ্গ : পুৰুষ	BSW4036924 ফটো উপলব্ধ



301	BSW4036935	ফটো উপলব্ধ	302	BSW4036968	ফটো উপলব্ধ	303	BSW0291963	ফটো উপলব্ধ
নাম : মেনকা দেবী স্বামীৰ নাম: গোবিন্দ শৰ্মা ঘৰ নং : ৬৩খ বয়স : 42 লিঙ্গ : মহিলা			নাম : মুক্তি নাথ শৰ্মা পিতাৰ নাম: বাসুদেব শৰ্মা ঘৰ নং : ৬৪ বয়স : 52 লিঙ্গ : পুৰুষ			নাম : যমুনা দেবী স্বামীৰ নাম: মুক্তি নাথ শৰ্মা ঘৰ নং : ৬৪ বয়স : 43 লিঙ্গ : মহিলা		
304	BSW4036979	ফটো উপলব্ধ	305	BSW4036957	ফটো উপলব্ধ	306	BSW4037007	ফটো উপলব্ধ
নাম : চুনিতা দেবী স্বামীৰ নাম: দীননাথ শৰ্মা ঘৰ নং : ৬৪ বয়স : 43 লিঙ্গ : মহিলা			নাম : দীননাথ শৰ্মা পিতাৰ নাম: বাসুদেব শৰ্মা ঘৰ নং : ৬৪ ক বয়স : 57 লিঙ্গ : পুৰুষ			নাম : দুৰ্গা দেবী স্বামীৰ নাম: কেদাৰ নাথ উপাধ্যায় ঘৰ নং : ৬৫ বয়স : 80 লিঙ্গ : মহিলা		
307	BSW4037029	ফটো উপলব্ধ	308	BSW4037018	ফটো উপলব্ধ	309	BSW4037030	ফটো উপলব্ধ
নাম : হোমনাথ পৌড্যাল পিতাৰ নাম: কেদাৰনাথ পৌড্যাল ঘৰ নং : ৬৫ বয়স : 58 লিঙ্গ : পুৰুষ			নাম : ৰাধিকা দেবী পিতাৰ নাম: কেদাৰ নাথ উপাধ্যায় ঘৰ নং : ৬৫ বয়স : 55 লিঙ্গ : মহিলা			নাম : অঞ্জু দেবী স্বামীৰ নাম: হোমনাথ পৌধ্যাল ঘৰ নং : 65 বয়স : 41 লিঙ্গ : মহিলা		
310	PYI0084178	ফটো উপলব্ধ	311	PYI0014050	ফটো উপলব্ধ	312	BSW4037063	ফটো উপলব্ধ
নাম : ৰোশন পৌধ্যাল পিতাৰ নাম: হোমনাথ পৌধ্যাল ঘৰ নং : 65 বয়স : 22 লিঙ্গ : পুৰুষ			নাম : ৰিতিক পৌধ্যাল পিতাৰ নাম: হোমনাথ পৌধ্যাল ঘৰ নং : 65 বয়স : 20 লিঙ্গ : পুৰুষ			নাম : নয়ন ছেত্ৰী পিতাৰ নাম: হস্ত বাহাদুৰ ছেত্ৰী ঘৰ নং : ৬৫ ক বয়স : 59 লিঙ্গ : মহিলা		
313	BSW4037109	ফটো উপলব্ধ	314	BSW4037074	ফটো উপলব্ধ	315	BSW1123991	ফটো উপলব্ধ
নাম : বুদ্র চেত্ৰী পিতাৰ নাম: হস্ত বাহাদুৰ ছেত্ৰী ঘৰ নং : ৬৬ বয়স : 55 লিঙ্গ : পুৰুষ			নাম : সাবিত্ৰী ছেত্ৰী স্বামীৰ নাম: বুদ্র বাহাদুৰ ছেত্ৰী ঘৰ নং : ৬৬ বয়স : 48 লিঙ্গ : মহিলা			নাম : লানদুৰ মাৰী স্বামীৰ নাম: মুন্সি মাৰী ঘৰ নং : ৬৬ বয়স : 45 লিঙ্গ : মহিলা		
316	BSW0321463	ফটো উপলব্ধ	317	BSW0182014	ফটো উপলব্ধ	318	BSW0177543	ফটো উপলব্ধ
নাম : সবিতা দেবী স্বামীৰ নাম: দিপেন ছেত্ৰী ঘৰ নং : ২ বয়স : 39 লিঙ্গ : মহিলা			নাম : সন্তোষ ছেত্ৰী পিতাৰ নাম: বুদ্র ছেত্ৰী ঘৰ নং : ৬৬ বয়স : 30 লিঙ্গ : পুৰুষ			নাম : উত্তম ছেত্ৰী পিতাৰ নাম: বুদ্র ছেত্ৰী ঘৰ নং : ৬৬ বয়স : 28 লিঙ্গ : পুৰুষ		
319	BSW0523332	ফটো উপলব্ধ	320	BSW3890092	ফটো উপলব্ধ	321	BSW4037121	ফটো উপলব্ধ
নাম : সংগীতা চেত্ৰী পিতাৰ নাম: বুদ্র ছেত্ৰী ঘৰ নং : 66 বয়স : 24 লিঙ্গ : মহিলা			নাম : নবৰাজ খত্ৰী পিতাৰ নাম: ৰাম কুমাৰ খত্ৰী ঘৰ নং : 66 ক বয়স : 22 লিঙ্গ : পুৰুষ			নাম : চুকৰমণী মাৰী স্বামীৰ নাম: ফুলসিং মাৰী ঘৰ নং : ৬৬ক বয়স : 58 লিঙ্গ : মহিলা		
S 322	BSW4037187	ফটো উপলব্ধ	323	BSW4037176	ফটো উপলব্ধ	324	BSW0247064	ফটো উপলব্ধ
নাম : জানকী মাৰি স্বামীৰ নাম: স্বপন মাৰি ঘৰ নং : ৬৭ বয়স : 45 লিঙ্গ : মহিলা			নাম : স্বপন মাৰি পিতাৰ নাম: উদয় মাৰী ঘৰ নং : ৬৭ বয়স : 43 লিঙ্গ : পুৰুষ			নাম : চুনিলা মাৰি পিতাৰ নাম: কেশৱ মাৰি ঘৰ নং : ৬৭ বয়স : 26 লিঙ্গ : পুৰুষ		
325	PYI0130641	ফটো উপলব্ধ	326	BSW3872991	ফটো উপলব্ধ	327	BSW4037198	ফটো উপলব্ধ
নাম : গীতা মাৰি পিতাৰ নাম: স্বপন মাৰি ঘৰ নং : 67 বয়স : 22 লিঙ্গ : মহিলা			নাম : সংগীতা ৰায় স্বামীৰ নাম: নকুল মজুমদাৰ ঘৰ নং : 67ক বয়স : 26 লিঙ্গ : মহিলা			নাম : কেশৱ চাওঁতাল পিতাৰ নাম: চোমৰা চাওঁতাল ঘৰ নং : ৬৭ক বয়স : 46 লিঙ্গ : পুৰুষ		
328	BSW4037201	ফটো উপলব্ধ	329	BSW4037278	ফটো উপলব্ধ	330	BSW4040873	ফটো উপলব্ধ
নাম : বীনা চাওঁতাল স্বামীৰ নাম: কেশৱ চাওঁতাল ঘৰ নং : ৬৭ক বয়স : 40 লিঙ্গ : মহিলা			নাম : জলধৰ মণ্ডল পিতাৰ নাম: সূৰ্য্য কান্ত মণ্ডল ঘৰ নং : ৬৮ বয়স : 79 লিঙ্গ : পুৰুষ			নাম : দুৰ্গাবানী বিশ্বাস স্বামীৰ নাম: বিনোদ বিশ্বাস ঘৰ নং : ৬৮ক বয়স : 72 লিঙ্গ : মহিলা		



<p>S 331 BSW4040884</p> <p>নাম : বঞ্জিত বিশ্বাস পিতাৰ নাম: বিনোদ বিশ্বাস ঘৰ নং : ৬৮ বয়স : 52 লিঙ্গ : পুৰুষ</p> <p>ফটো উপলব্ধ</p>	<p>332 BSW4037234</p> <p>নাম : জনাৰ্ধন মণ্ডল পিতাৰ নাম: জলধৰ মণ্ডল ঘৰ নং : ৬৮ বয়স : 48 লিঙ্গ : পুৰুষ</p> <p>ফটো উপলব্ধ</p>	<p>333 BSW4037267</p> <p>নাম : বনু মণ্ডল স্বামীৰ নাম: জনাৰ্ধন মণ্ডল ঘৰ নং : ৬৮ বয়স : 45 লিঙ্গ : মহিলা</p> <p>ফটো উপলব্ধ</p>
<p>334 BSW4037245</p> <p>নাম : আৰাধন মণ্ডল পিতাৰ নাম: জলধৰ মণ্ডল ঘৰ নং : ৬৮ বয়স : 42 লিঙ্গ : পুৰুষ</p> <p>ফটো উপলব্ধ</p>	<p>335 BSW4037256</p> <p>নাম : সবিতা মণ্ডল স্বামীৰ নাম: হাৰাধন মণ্ডল ঘৰ নং : ৬৮ বয়স : 38 লিঙ্গ : মহিলা</p> <p>ফটো উপলব্ধ</p>	<p>336 BSW0141846</p> <p>নাম : চেপালী বিশ্বাস স্বামীৰ নাম: বঞ্জিত বিশ্বাস ঘৰ নং : ৬৮ বয়স : 38 লিঙ্গ : মহিলা</p> <p>ফটো উপলব্ধ</p>
<p>337 BSW4040851</p> <p>নাম : সুজিত বিশ্বাস মাতৃৰ নাম: দুৰ্গা বানী বিশ্বাস ঘৰ নং : ৬৮ বয়স : 36 লিঙ্গ : পুৰুষ</p> <p>ফটো উপলব্ধ</p>	<p>338 BSW0335356</p> <p>নাম : গনেশ মণ্ডল পিতাৰ নাম: জলধৰ মণ্ডল ঘৰ নং : ৬৮ বয়স : 29 লিঙ্গ : পুৰুষ</p> <p>ফটো উপলব্ধ</p>	<p>339 BSW0335372</p> <p>নাম : মনালিচা মণ্ডল পিতাৰ নাম: জনাদন মণ্ডল ঘৰ নং : ৬৮ বয়স : 24 লিঙ্গ : মহিলা</p> <p>ফটো উপলব্ধ</p>
<p>340 BSW3892916</p> <p>নাম : বিশুজিত মণ্ডল পিতাৰ নাম: জনাৰ্ধন মণ্ডল ঘৰ নং : 68 বয়স : 23 লিঙ্গ : পুৰুষ</p> <p>ফটো উপলব্ধ</p>	<p>341 PY10073262</p> <p>নাম : বীতা মণ্ডল স্বামীৰ নাম: গনেশ মণ্ডল ঘৰ নং : 68 বয়স : 22 লিঙ্গ : মহিলা</p> <p>ফটো উপলব্ধ</p>	<p>342 BSW3892908</p> <p>নাম : মৌসমী মণ্ডল পিতাৰ নাম: আৰাধন মণ্ডল ঘৰ নং : 68 বয়স : 21 লিঙ্গ : মহিলা</p> <p>ফটো উপলব্ধ</p>
<p>E 343 BSW4040862</p> <p>নাম : বিনোদ বিশ্বাস পিতাৰ নাম: নুৰাই বিশ্বাস ঘৰ নং : ৬৮ বয়স : 82 লিঙ্গ : পুৰুষ</p> <p>ফটো উপলব্ধ</p>	<p>344 BSW4037303</p> <p>নাম : চোমৰা মাৰি পিতাৰ নাম: চুনকু মাৰি ঘৰ নং : ৭০ বয়স : 58 লিঙ্গ : পুৰুষ</p> <p>ফটো উপলব্ধ</p>	<p>345 BSW0437269</p> <p>নাম : মুক্তা মাৰি স্বামীৰ নাম: সোমৰা মাৰি ঘৰ নং : ৭০ বয়স : 44 লিঙ্গ : মহিলা</p> <p>ফটো উপলব্ধ</p>
<p>346 BSW4037325</p> <p>নাম : মঙ্গল মাৰি পিতাৰ নাম: চুনকু মাৰি ঘৰ নং : ৭০ বয়স : 40 লিঙ্গ : পুৰুষ</p> <p>ফটো উপলব্ধ</p>	<p>347 BSW4040384</p> <p>নাম : নমিতা বৰ্মন স্বামীৰ নাম: অজিত বৰ্মন ঘৰ নং : ৭০ বয়স : 36 লিঙ্গ : মহিলা</p> <p>ফটো উপলব্ধ</p>	<p>348 BSW0176503</p> <p>নাম : চকুল মাৰী পিতাৰ নাম: চুনকু মাৰী ঘৰ নং : ৭০ বয়স : 35 লিঙ্গ : পুৰুষ</p> <p>ফটো উপলব্ধ</p>
<p>349 BSW0580860</p> <p>নাম : বিনা মাৰি স্বামীৰ নাম: মঙ্গল মাৰি ঘৰ নং : 70 বয়স : 35 লিঙ্গ : মহিলা</p> <p>ফটো উপলব্ধ</p>	<p>350 BSW0182444</p> <p>নাম : ভাৰতী মাৰি স্বামীৰ নাম: চকুল মাৰি ঘৰ নং : ৭০ বয়স : 29 লিঙ্গ : মহিলা</p> <p>ফটো উপলব্ধ</p>	<p>S 351 BSW0420463</p> <p>নাম : চকুৰমনি মাৰি পিতাৰ নাম: সোমৰা মাৰি ঘৰ নং : ৭০ বয়স : 29 লিঙ্গ : মহিলা</p> <p>ফটো উপলব্ধ</p>
<p>352 BSW3874146</p> <p>নাম : বাহুল দৰ্জী পিতাৰ নাম: পূৰ্ণ দৰ্জী ঘৰ নং : ৭০ বয়স : 23 লিঙ্গ : পুৰুষ</p> <p>ফটো উপলব্ধ</p>	<p>353 BSW4037370</p> <p>নাম : পূৰ্ণ বাহাদুৰ দৰ্জী পিতাৰ নাম: টেগী বাহাদুৰ দৰ্জী ঘৰ নং : ৭০ বয়স : 46 লিঙ্গ : পুৰুষ</p> <p>ফটো উপলব্ধ</p>	<p>354 BSW4037381</p> <p>নাম : মিনাকুমারী দেবী স্বামীৰ নাম: পূৰ্ণ বাহাদুৰ দৰ্জী ঘৰ নং : ৭০ বয়স : 40 লিঙ্গ : মহিলা</p> <p>ফটো উপলব্ধ</p>
<p>355 BSW4037392</p> <p>নাম : হেম বাহাদুৰ দৰ্জী পিতাৰ নাম: টেগী বাহাদুৰ দৰ্জী ঘৰ নং : ৭০ বয়স : 39 লিঙ্গ : পুৰুষ</p> <p>ফটো উপলব্ধ</p>	<p>356 BSW4040442</p> <p>নাম : চন্দ্ৰা চৰকাৰ স্বামীৰ নাম: মদন চৰকাৰ ঘৰ নং : ৭২ বয়স : 38 লিঙ্গ : মহিলা</p> <p>ফটো উপলব্ধ</p>	<p>357 BSW0356444</p> <p>নাম : কিসন সৰকাৰ পিতাৰ নাম: মদন সৰকাৰ ঘৰ নং : ৭২ বয়স : 25 লিঙ্গ : পুৰুষ</p> <p>ফটো উপলব্ধ</p>
<p>358 BSW4037416</p> <p>নাম : বেন চৰকাৰ পিতাৰ নাম: লক্ষন চৰকাৰ ঘৰ নং : ৭২ বয়স : 75 লিঙ্গ : পুৰুষ</p> <p>ফটো উপলব্ধ</p>	<p>E 359 BSW4037427</p> <p>নাম : ফুল বাসনা চৰকাৰ স্বামীৰ নাম: বেনু চৰকাৰ ঘৰ নং : ৭২ বয়স : 57 লিঙ্গ : মহিলা</p> <p>ফটো উপলব্ধ</p>	<p>360 BSW4037449</p> <p>নাম : শিখা চৰকাৰ স্বামীৰ নাম: সন্তোষ চৰকাৰ ঘৰ নং : ৭২ বয়স : 43 লিঙ্গ : মহিলা</p> <p>ফটো উপলব্ধ</p>



361	BSW4037438	ফটো উপলব্ধ	নাম : সন্তোষ চৰকাৰ পিতাৰ নাম: বেনু চৰকাৰ ঘৰ নং : ৭২ বয়স : 41 লিঙ্গ : পুৰুষ	362	BSW4040759	ফটো উপলব্ধ	নাম : ব্ৰজেন সৰকাৰ পিতাৰ নাম: বিৰেন সৰকাৰ ঘৰ নং : ৭২ বয়স : 38 লিঙ্গ : পুৰুষ	363	BSW4040839	ফটো উপলব্ধ	নাম : অঞ্জলী সৰকাৰ স্বামীৰ নাম: ব্ৰজেন সৰকাৰ ঘৰ নং : ৭২ বয়স : 36 লিঙ্গ : মহিলা
364	BSW0147546	ফটো উপলব্ধ	নাম : বিমল চৰকাৰ পিতাৰ নাম: বেনু চৰকাৰ ঘৰ নং : ৭২ বয়স : 28 লিঙ্গ : পুৰুষ	365	BSW0356485	ফটো উপলব্ধ	নাম : মানিক চৰকাৰ পিতাৰ নাম: বেনু চৰকাৰ ঘৰ নং : ৭২ বয়স : 25 লিঙ্গ : পুৰুষ	366	BSW0356386	ফটো উপলব্ধ	নাম : লক্ষী চৰকাৰ স্বামীৰ নাম: বিমল চৰকাৰ ঘৰ নং : ৭২ বয়স : 25 লিঙ্গ : মহিলা
367	PYI0000570	ফটো উপলব্ধ	নাম : গনেশ সৰকাৰ পিতাৰ নাম: ব্ৰজেন সৰকাৰ ঘৰ নং : 72 বয়স : 20 লিঙ্গ : পুৰুষ	368	BSW4037483	ফটো উপলব্ধ	নাম : সন্ধ্যা বানী মণ্ডল স্বামীৰ নাম: হৰলাল মণ্ডল ঘৰ নং : ৭৩ বয়স : 60 লিঙ্গ : মহিলা	369	BSW4037494	ফটো উপলব্ধ	নাম : অক্ষয় মণ্ডল পিতাৰ নাম: হৰলাল মণ্ডল ঘৰ নং : ৭৩ বয়স : 39 লিঙ্গ : পুৰুষ
370	BSW4037450	ফটো উপলব্ধ	নাম : হৰিদাস মণ্ডল পিতাৰ নাম: হৰলাল মণ্ডল ঘৰ নং : ৭৩ বয়স : 36 লিঙ্গ : পুৰুষ	371	BSW4037461	ফটো উপলব্ধ	নাম : জয়াবাণী মণ্ডল স্বামীৰ নাম: অংকুশ মণ্ডল ঘৰ নং : ৭৩ বয়স : 35 লিঙ্গ : মহিলা	372	PYI0012997	ফটো উপলব্ধ	নাম : সূচামতি দাস স্বামীৰ নাম: হৰিদাস মণ্ডল ঘৰ নং : 73 বয়স : 31 লিঙ্গ : মহিলা
373	PYI0144709	ফটো উপলব্ধ	নাম : প্ৰিয়া মণ্ডল পিতাৰ নাম: অংকুশ মণ্ডল ঘৰ নং : 73 বয়স : 19 লিঙ্গ : মহিলা	374	BSW4037529	ফটো উপলব্ধ	নাম : মাতৃকা ছেত্ৰী পিতাৰ নাম: ক্ষেম বাহাদুৰ ছেত্ৰী ঘৰ নং : ৭৪ বয়স : 45 লিঙ্গ : পুৰুষ	375	BSW1123322	ফটো উপলব্ধ	নাম : সাৰিতা চেত্ৰী স্বামীৰ নাম: টিকা বাম চেত্ৰী ঘৰ নং : 74 বয়স : 29 লিঙ্গ : মহিলা
376	BSW0149179	ফটো উপলব্ধ	নাম : টিকা বাম ছেত্ৰী পিতাৰ নাম: দিল্লী ছেত্ৰী ঘৰ নং : ৭৪ ক বয়স : 29 লিঙ্গ : পুৰুষ	377	BSW4037530	ফটো উপলব্ধ	নাম : দিলিৰাম ছেত্ৰী পিতাৰ নাম: খেম বাহাদুৰ ছেত্ৰী ঘৰ নং : ৭৪ ক বয়স : 55 লিঙ্গ : পুৰুষ	378	BSW4037541	ফটো উপলব্ধ	নাম : হীৰা ছেত্ৰী স্বামীৰ নাম: দিলিৰাম ছেত্ৰী ঘৰ নং : ৭৪ ক বয়স : 50 লিঙ্গ : মহিলা
379	BSW4037552	ফটো উপলব্ধ	নাম : হীৰেন্ৰায় পিতাৰ নাম: টুনীৰাম ৰায় ঘৰ নং : ৭৫ বয়স : 65 লিঙ্গ : পুৰুষ	380	BSW0553842	ফটো উপলব্ধ	নাম : প্ৰমোদ ৰায় পিতাৰ নাম: নৰেন্দ্ৰ ৰায় ঘৰ নং : ৭৫ বয়স : 59 লিঙ্গ : পুৰুষ	381	BSW4037563	ফটো উপলব্ধ	নাম : মায়ী বানী ৰায় স্বামীৰ নাম: হীৰেন ৰায় ঘৰ নং : ৭৫ বয়স : 57 লিঙ্গ : মহিলা
382	BSW4037574	ফটো উপলব্ধ	নাম : গনেশ ৰায় পিতাৰ নাম: হীৰেন ৰায় ঘৰ নং : ৭৫ বয়স : 41 লিঙ্গ : পুৰুষ	383	BSW0356030	ফটো উপলব্ধ	নাম : ছেফালী ৰায় পিতাৰ নাম: হীৰেন ৰায় ঘৰ নং : ৭৫ বয়স : 34 লিঙ্গ : মহিলা	384	BSW0291872	ফটো উপলব্ধ	নাম : শিবানী ৰায় স্বামীৰ নাম: গনেশ ৰায় ঘৰ নং : 75 বয়স : 33 লিঙ্গ : মহিলা
385	BSW0356006	ফটো উপলব্ধ	নাম : অঞ্জলী ৰায় পিতাৰ নাম: হীৰেন ৰায় ঘৰ নং : ৭৫ বয়স : 28 লিঙ্গ : মহিলা	386	BSW4037585	ফটো উপলব্ধ	নাম : যমুনা দেবী পিতাৰ নাম: বিষ্ণু প্ৰঃ উপাধ্যায় ঘৰ নং : ৭৬ বয়স : 42 লিঙ্গ : মহিলা	387	BSW4037596	ফটো উপলব্ধ	নাম : হেমন্ত উপাধ্যায় পিতাৰ নাম: বিষ্ণু প্ৰঃ উপাধ্যায় ঘৰ নং : ৭৬ বয়স : 40 লিঙ্গ : পুৰুষ
388	BSW4037609	ফটো উপলব্ধ	নাম : গবিন্দ উপাধ্যায় পিতাৰ নাম: বিষ্ণু প্ৰঃ উপাধ্যায় ঘৰ নং : ৭৬ বয়স : 39 লিঙ্গ : পুৰুষ	389	BSW4040486	ফটো উপলব্ধ	নাম : ৰাজু উপাধ্যায় অন্যান্য: বিষ্ণু প্ৰ. উপাধ্যায় ঘৰ নং : ৭৬ বয়স : 34 লিঙ্গ : পুৰুষ	390	BSW0150847	ফটো উপলব্ধ	নাম : প্ৰকাশ উপাধ্যায় পিতাৰ নাম: বিষ্ণু উপাধ্যায় ঘৰ নং : ৭৬ বয়স : 30 লিঙ্গ : পুৰুষ



391 নাম : সবিতা দেবী স্বামীৰ নাম : গবিন্দ উপাধ্যায় ঘৰ নং : 76 বয়স : 30 লিঙ্গ : মহিলা	PYI000547 ফটো উপলব্ধ	392 নাম : নইনা দেবী স্বামীৰ নাম : হেমন্ত উপাধ্যায় ঘৰ নং : 96 বয়স : 29 লিঙ্গ : মহিলা	BSW0150888 ফটো উপলব্ধ	393 নাম : মনিষা আচাৰ্য্যা স্বামীৰ নাম : ৰাজু উপাধ্যায় ঘৰ নং : 76 বয়স : 25 লিঙ্গ : মহিলা	PYI000240 ফটো উপলব্ধ
394 নাম : কিতিশ মণ্ডল পিতাৰ নাম : বনবাসী মণ্ডল ঘৰ নং : 99 বয়স : 60 লিঙ্গ : পুৰুষ	BSW4037610 ফটো উপলব্ধ	395 নাম : মধুমালী মণ্ডল স্বামীৰ নাম : ক্ষিতীশ মণ্ডল ঘৰ নং : 99 বয়স : 53 লিঙ্গ : মহিলা	BSW4037621 ফটো উপলব্ধ	396 নাম : পূজা মণ্ডল পিতাৰ নাম : ক্ষিতীশ মণ্ডল ঘৰ নং : 99 বয়স : 27 লিঙ্গ : মহিলা	BSW0437350 ফটো উপলব্ধ
D 397 নাম : দীনেশ মণ্ডল পিতাৰ নাম : বনবাসী মণ্ডল ঘৰ নং : 61 বয়স : 61 লিঙ্গ : পুৰুষ	BSW4037632 ফটো উপলব্ধ	D 398 নাম : জয়ন্তী মণ্ডল স্বামীৰ নাম : দীনেশ মণ্ডল ঘৰ নং : 55 বয়স : 55 লিঙ্গ : মহিলা	BSW4037643 ফটো উপলব্ধ	399 নাম : জোনা মন্ডল পিতাৰ নাম : দীনেশ মন্ডল ঘৰ নং : 38 বয়স : 38 লিঙ্গ : মহিলা	BSW4040408 ফটো উপলব্ধ
400 নাম : সনজয় মন্ডল পিতাৰ নাম : দীনেশ মন্ডল ঘৰ নং : 98 বয়স : 36 লিঙ্গ : পুৰুষ	BSW4040419 ফটো উপলব্ধ	401 নাম : সবিতা মণ্ডল স্বামীৰ নাম : সঞ্জয় মণ্ডল ঘৰ নং : 98 বয়স : 32 লিঙ্গ : মহিলা	BSW0182394 ফটো উপলব্ধ	402 নাম : বিজয় মন্ডল অন্যান্য : দীনেশ মণ্ডল ঘৰ নং : 98 বয়স : 32 লিঙ্গ : পুৰুষ	BSW4040420 ফটো উপলব্ধ
403 নাম : টুটু ৰাম ছেত্ৰী পিতাৰ নাম : দিলিৰাম ছেত্ৰী ঘৰ নং : 98ক বয়স : 28 লিঙ্গ : পুৰুষ	BSW0177741 ফটো উপলব্ধ	404 নাম : জগদীশ মণ্ডল পিতাৰ নাম : বনবাসী মণ্ডল ঘৰ নং : 80 বয়স : 65 লিঙ্গ : পুৰুষ	BSW4037654 ফটো উপলব্ধ	405 নাম : অঞ্জলী মণ্ডল স্বামীৰ নাম : জগদীশ মণ্ডল ঘৰ নং : 80 বয়স : 55 লিঙ্গ : মহিলা	BSW4037665 ফটো উপলব্ধ
406 নাম : বাবুল মণ্ডল পিতাৰ নাম : জগদীশ মণ্ডল ঘৰ নং : 80 বয়স : 40 লিঙ্গ : পুৰুষ	BSW4037676 ফটো উপলব্ধ	407 নাম : যাদৱ মণ্ডল পিতাৰ নাম : জগদীশ মণ্ডল ঘৰ নং : 80 বয়স : 34 লিঙ্গ : পুৰুষ	BSW4037687 ফটো উপলব্ধ	408 নাম : অঞ্জনা মণ্ডল স্বামীৰ নাম : বাবুল মণ্ডল ঘৰ নং : 80 বয়স : 28 লিঙ্গ : মহিলা	BSW0292102 ফটো উপলব্ধ
409 নাম : অনিল মণ্ডল পিতাৰ নাম : বনবাসী মণ্ডল ঘৰ নং : 81 বয়স : 70 লিঙ্গ : পুৰুষ	BSW4037698 ফটো উপলব্ধ	410 নাম : সাবিত্ৰী মণ্ডল স্বামীৰ নাম : অনিল মণ্ডল ঘৰ নং : 81 বয়স : 55 লিঙ্গ : মহিলা	BSW4037701 ফটো উপলব্ধ	411 নাম : জমা মণ্ডল পিতাৰ নাম : অনিল মণ্ডল ঘৰ নং : 81 বয়স : 22 লিঙ্গ : মহিলা	BSW0572917 ফটো উপলব্ধ
412 নাম : নিৰঞ্জন বিশ্বাস পিতাৰ নাম : মতিলাল বিশ্বাস ঘৰ নং : 82 বয়স : 55 লিঙ্গ : পুৰুষ	BSW4037734 ফটো উপলব্ধ	413 নাম : ফুলমালা বিশ্বাস স্বামীৰ নাম : নিৰঞ্জন বিশ্বাস ঘৰ নং : 82 বয়স : 53 লিঙ্গ : মহিলা	BSW4037745 ফটো উপলব্ধ	414 নাম : প্ৰেমানন্দ বিশ্বাস পিতাৰ নাম : মতিলাল বিশ্বাস ঘৰ নং : 82 বয়স : 40 লিঙ্গ : পুৰুষ	BSW4040395 ফটো উপলব্ধ
415 নাম : কুঞ্জলতা বিশ্বাস স্বামীৰ নাম : প্ৰেমানন্দ বিশ্বাস ঘৰ নং : 82 বয়স : 39 লিঙ্গ : মহিলা	BSW4040748 ফটো উপলব্ধ	416 নাম : দেৱজিত বিশ্বাস পিতাৰ নাম : আনন্দ বিশ্বাস ঘৰ নং : 82ক বয়স : 26 লিঙ্গ : পুৰুষ	BSW0356212 ফটো উপলব্ধ	417 নাম : প্ৰসেনজিৎ বিশ্বাস পিতাৰ নাম : আনন্দ বিশ্বাস ঘৰ নং : 82ক বয়স : 23 লিঙ্গ : পুৰুষ	BSW0492645 ফটো উপলব্ধ
418 নাম : আনন্দ বিশ্বাস পিতাৰ নাম : মতিলাল বিশ্বাস ঘৰ নং : 82ক বয়স : 54 লিঙ্গ : পুৰুষ	BSW4037756 ফটো উপলব্ধ	419 নাম : অঞ্জনা বিশ্বাস স্বামীৰ নাম : আনন্দ বিশ্বাস ঘৰ নং : 82ক বয়স : 49 লিঙ্গ : মহিলা	BSW4037767 ফটো উপলব্ধ	420 নাম : নিতাই বিশ্বাস পিতাৰ নাম : মতিলাল বিশ্বাস ঘৰ নং : 83 বয়স : 50 লিঙ্গ : পুৰুষ	BSW4037778 ফটো উপলব্ধ



421 নাম : অঞ্জলী বিশ্বাস স্বামীৰ নাম: নিতাই বিশ্বাস ঘৰ নং : ৮৩ বয়স : 45 লিঙ্গ : মহিলা	BSW4037789 ফটো উপলব্ধ	422 নাম : বামচন্দ্ৰ বিশ্বাস পিতাৰ নাম: নিতাই বিশ্বাস ঘৰ নং : 83 বয়স : 23 লিঙ্গ : পুৰুষ	BSW0491365 ফটো উপলব্ধ	423 নাম : দুৰ্গাচৰন বিশ্বাস পিতাৰ নাম: মতিলাল বিশ্বাস ঘৰ নং : ৮৪ বয়স : 65 লিঙ্গ : পুৰুষ	BSW4037790 ফটো উপলব্ধ
424 নাম : চুমিত্ৰা বিশ্বাস স্বামীৰ নাম: দুৰ্গা চৰন বিশ্বাস ঘৰ নং : ৮৪ বয়স : 57 লিঙ্গ : মহিলা	BSW4037803 ফটো উপলব্ধ	425 নাম : নিৰ্মল বিশ্বাস পিতাৰ নাম: দুৰ্গা বিশ্বাস ঘৰ নং : ৮৪ বয়স : 40 লিঙ্গ : পুৰুষ	BSW4037814 ফটো উপলব্ধ	426 নাম : ফুলমতী বিশ্বাস স্বামীৰ নাম: নিৰ্মল বিশ্বাস ঘৰ নং : ৮৪ বয়স : 40 লিঙ্গ : মহিলা	BSW4037836 ফটো উপলব্ধ
427 নাম : পৰিমল বিশ্বাস পিতাৰ নাম: দুৰ্গাচৰণ বিশ্বাস ঘৰ নং : ৮৪ বয়স : 37 লিঙ্গ : পুৰুষ	BSW4037825 ফটো উপলব্ধ	428 নাম : তাপোশ বিশ্বাস পিতাৰ নাম: দুৰ্গাচৰণ বিশ্বাস ঘৰ নং : ৮৪ বয়স : 29 লিঙ্গ : পুৰুষ	BSW0157958 ফটো উপলব্ধ	429 নাম : সংগীতা বিশ্বাস স্বামীৰ নাম: পবিত্ৰ বিশ্বাস ঘৰ নং : ৮৪ বয়স : 29 লিঙ্গ : মহিলা	BSW0176370 ফটো উপলব্ধ
430 নাম : তুলসী বিশ্বাস স্বামীৰ নাম: পৰিমল বিশ্বাস ঘৰ নং : ৮৪ বয়স : 27 লিঙ্গ : মহিলা	BSW0183111 ফটো উপলব্ধ	431 নাম : যামিনী মণ্ডল স্বামীৰ নাম: চিদাম মণ্ডল ঘৰ নং : ৮৫ বয়স : 57 লিঙ্গ : মহিলা	BSW4037869 ফটো উপলব্ধ	432 নাম : কানাই মণ্ডল পিতাৰ নাম: চিদাম মণ্ডল ঘৰ নং : ৮৫ বয়স : 40 লিঙ্গ : পুৰুষ	BSW4037870 ফটো উপলব্ধ
433 নাম : পৰ্নিমা মণ্ডল স্বামীৰ নাম: কানাই মণ্ডল ঘৰ নং : ৮৫ বয়স : 33 লিঙ্গ : মহিলা	BSW0158436 ফটো উপলব্ধ	434 নাম : জুনাই মণ্ডল পিতাৰ নাম: চিদাম মণ্ডল ঘৰ নং : ৮৫ বয়স : 31 লিঙ্গ : পুৰুষ	BSW0158535 ফটো উপলব্ধ	D 435 নাম : বজবালু বিশ্বাস স্বামীৰ নাম: বাৰেন বিশ্বাস ঘৰ নং : ৮৬ বয়স : 65 লিঙ্গ : মহিলা	BSW4037881 ফটো উপলব্ধ
436 নাম : ভাষণ মণ্ডল পিতাৰ নাম: মংগল মণ্ডল ঘৰ নং : ৮৮ বয়স : 60 লিঙ্গ : পুৰুষ	BSW4037916 ফটো উপলব্ধ	437 নাম : মিঠু মণ্ডল স্বামীৰ নাম: ভাষণ মণ্ডল ঘৰ নং : ৮৮ বয়স : 47 লিঙ্গ : মহিলা	BSW4037927 ফটো উপলব্ধ	438 নাম : সহদেব মণ্ডল পিতাৰ নাম: মংগল মণ্ডল ঘৰ নং : ৮৮ বয়স : 42 লিঙ্গ : পুৰুষ	BSW4037938 ফটো উপলব্ধ
439 নাম : হৰি চন্দ্ৰ মণ্ডল পিতাৰ নাম: ভাষণ মণ্ডল ঘৰ নং : ৮৮ বয়স : 29 লিঙ্গ : পুৰুষ	BSW0161448 ফটো উপলব্ধ	440 নাম : খৰ্কা ভূজেল মায়া পিতাৰ নাম: আম বাহাদুৰ ভূজেল ঘৰ নং : 88 বয়স : 22 লিঙ্গ : মহিলা	PYI0108134 ফটো উপলব্ধ	441 নাম : বলাই বৰ্মন পিতাৰ নাম: ব্ৰজেন্দ্ৰ বৰ্মন ঘৰ নং : ৮৯ বয়স : 55 লিঙ্গ : পুৰুষ	BSW4037949 ফটো উপলব্ধ
442 নাম : সৰস্বতী বৰ্মন স্বামীৰ নাম: বলাই বৰ্মন ঘৰ নং : ৮৯ বয়স : 47 লিঙ্গ : মহিলা	BSW4037950 ফটো উপলব্ধ	443 নাম : বিমল বৰ্মন পিতাৰ নাম: বলাই বৰ্মন ঘৰ নং : ৮৯ বয়স : 25 লিঙ্গ : পুৰুষ	BSW0356469 ফটো উপলব্ধ	444 নাম : বিশাল বৰ্মন পিতাৰ নাম: বলাই বৰ্মন ঘৰ নং : 89 বয়স : 19 লিঙ্গ : পুৰুষ	PYI0143214 ফটো উপলব্ধ
445 নাম : অৰুণা বৰ্মন স্বামীৰ নাম: ননী বৰ্মন ঘৰ নং : ৯০ বয়স : 65 লিঙ্গ : মহিলা	BSW4037961 ফটো উপলব্ধ	446 নাম : অজিত বৰ্মন মাতৃৰ নাম: ননী বৰ্মন ঘৰ নং : 90 বয়স : 50 লিঙ্গ : পুৰুষ	BSW4040373 ফটো উপলব্ধ	447 নাম : বঞ্জিত বৰ্মন পিতাৰ নাম: ননী বৰ্মন ঘৰ নং : ৯০ বয়স : 39 লিঙ্গ : পুৰুষ	BSW4037972 ফটো উপলব্ধ
448 নাম : জোন্না বৰ্মন স্বামীৰ নাম: বঞ্জিত বৰ্মন ঘৰ নং : ৯০ বয়স : 36 লিঙ্গ : মহিলা	BSW0162958 ফটো উপলব্ধ	449 নাম : মনি দাস স্বামীৰ নাম: অমৃত বৰ্মন ঘৰ নং : 90 বয়স : 35 লিঙ্গ : মহিলা	PYI0108183 ফটো উপলব্ধ	450 নাম : অমৃত বৰ্মন পিতাৰ নাম: ননী বৰ্মন ঘৰ নং : ৯০ বয়স : 33 লিঙ্গ : পুৰুষ	BSW0163147 ফটো উপলব্ধ



<p>S 451</p> <p>BSW0292052</p> <p>নাম : শিবানী বৰ্মন পিতাৰ নাম: বলাই বৰ্মন ঘৰ নং : ৯১ বয়স : ২৫ লিঙ্গ : মহিলা</p> <p>ফটো উপলব্ধ</p>	<p>452</p> <p>BSW4038033</p> <p>নাম : তেজকুমাৰী শৰ্মা পিতাৰ নাম: জগন্নাথ শৰ্মা ঘৰ নং : ৯২ বয়স : 70 লিঙ্গ : মহিলা</p> <p>ফটো উপলব্ধ</p>	<p>453</p> <p>BSW4038022</p> <p>নাম : লীলামায়া দেৱী স্বামীৰ নাম: অমৰ প্ৰসাদ শৰ্মা ঘৰ নং : ৯১ বয়স : 55 লিঙ্গ : মহিলা</p> <p>ফটো উপলব্ধ</p>
<p>454</p> <p>BSW4038044</p> <p>নাম : লীলা শৰ্মা পিতাৰ নাম: জগন্নাথ শৰ্মা ঘৰ নং : ৯২ বয়স : 45 লিঙ্গ : পুৰুষ</p> <p>ফটো উপলব্ধ</p>	<p>S 455</p> <p>BSW3739206</p> <p>নাম : প্ৰমিলা দাস পিতাৰ নাম: জয়নাথ দাস ঘৰ নং : ৯১ বয়স : 35 লিঙ্গ : মহিলা</p> <p>ফটো উপলব্ধ</p>	<p>456</p> <p>BSW0163667</p> <p>নাম : ববিতা শৰ্মা স্বামীৰ নাম: লিলা শৰ্মা ঘৰ নং : ৯১ বয়স : 33 লিঙ্গ : মহিলা</p> <p>ফটো উপলব্ধ</p>
<p>457</p> <p>BSW0356352</p> <p>নাম : হেমন্ত শৰ্মা পিতাৰ নাম: অমৰ প্ৰসাদ শৰ্মা ঘৰ নং : ৯২ বয়স : 27 লিঙ্গ : পুৰুষ</p> <p>ফটো উপলব্ধ</p>	<p>458</p> <p>BSW0356535</p> <p>নাম : ঈশ্বৰ সিটোলা মাতৃৰ নাম: তেজ কুমাৰী শৰ্মা ঘৰ নং : ৯১ বয়স : 25 লিঙ্গ : পুৰুষ</p> <p>ফটো উপলব্ধ</p>	<p>459</p> <p>BSW4038011</p> <p>নাম : অমৰ প্ৰসাদ শৰ্মা পিতাৰ নাম: জগন্নাথ শৰ্মা ঘৰ নং : ৯১ বয়স : 53 লিঙ্গ : পুৰুষ</p> <p>ফটো উপলব্ধ</p>
<p>460</p> <p>BSW3896925</p> <p>নাম : মনোজ চিতৌলা পিতাৰ নাম: পদম চিতৌলা ঘৰ নং : 91 খ বয়স : 22 লিঙ্গ : পুৰুষ</p> <p>ফটো উপলব্ধ</p>	<p>461</p> <p>BSW3896958</p> <p>নাম : হিমা শৰ্মা পিতাৰ নাম: ভীমলাল শৰ্মা ঘৰ নং : 91 গ বয়স : 27 লিঙ্গ : মহিলা</p> <p>ফটো উপলব্ধ</p>	<p>462</p> <p>BSW4038088</p> <p>নাম : ৰতন মণ্ডল পিতাৰ নাম: ৰতিকান্ত মণ্ডল ঘৰ নং : ৯২ বয়স : 48 লিঙ্গ : পুৰুষ</p> <p>ফটো উপলব্ধ</p>
<p>463</p> <p>BSW4038099</p> <p>নাম : জয়মালা মণ্ডল স্বামীৰ নাম: ৰতন মণ্ডল ঘৰ নং : ৯২ বয়স : 39 লিঙ্গ : মহিলা</p> <p>ফটো উপলব্ধ</p>	<p>464</p> <p>BSW0356394</p> <p>নাম : প্ৰিয়ংকা মণ্ডল পিতাৰ নাম: ৰতন মণ্ডল ঘৰ নং : ৯২ বয়স : 25 লিঙ্গ : মহিলা</p> <p>ফটো উপলব্ধ</p>	<p>465</p> <p>BSW3865292</p> <p>নাম : ৰুপম মণ্ডল পিতাৰ নাম: ৰতন মণ্ডল ঘৰ নং : 92 বয়স : 21 লিঙ্গ : পুৰুষ</p> <p>ফটো উপলব্ধ</p>
<p>466</p> <p>BSW4038113</p> <p>নাম : শান্ত বালা দাস স্বামীৰ নাম: হৰিশ চন্দ্ৰ দাস ঘৰ নং : ৯৩ বয়স : 65 লিঙ্গ : মহিলা</p> <p>ফটো উপলব্ধ</p>	<p>467</p> <p>BSW4038124</p> <p>নাম : কিশোৰ কুমাৰ দাস পিতাৰ নাম: হৰিশ চন্দ্ৰ দাস ঘৰ নং : ৯৩ বয়স : 47 লিঙ্গ : পুৰুষ</p> <p>ফটো উপলব্ধ</p>	<p>468</p> <p>BSW4038146</p> <p>নাম : স্বপন দাস পিতাৰ নাম: হৰিশচন্দ্ৰ দাস ঘৰ নং : ৯৩ বয়স : 44 লিঙ্গ : পুৰুষ</p> <p>ফটো উপলব্ধ</p>
<p>469</p> <p>BSW4038157</p> <p>নাম : পবিত্ৰ দাস পিতাৰ নাম: হৰিশ চন্দ্ৰ দাস ঘৰ নং : ৯৩ বয়স : 38 লিঙ্গ : পুৰুষ</p> <p>ফটো উপলব্ধ</p>	<p>470</p> <p>BSW0165076</p> <p>নাম : দিপক দাস মাতৃৰ নাম: শান্ত বালা দাস ঘৰ নং : ৯৩ বয়স : 32 লিঙ্গ : পুৰুষ</p> <p>ফটো উপলব্ধ</p>	<p>S 471</p> <p>BSW0183541</p> <p>নাম : মইনা দাস মাতৃৰ নাম: শান্ত বালা দাস ঘৰ নং : ৯৩ বয়স : 30 লিঙ্গ : মহিলা</p> <p>ফটো উপলব্ধ</p>
<p>472</p> <p>BSW0292060</p> <p>নাম : কবিতা দাস স্বামীৰ নাম: স্বপন দাস ঘৰ নং : ৯৩ বয়স : 28 লিঙ্গ : মহিলা</p> <p>ফটো উপলব্ধ</p>	<p>D 473</p> <p>BSW4038168</p> <p>নাম : সুধীৰ চন্দ্ৰ মণ্ডল পিতাৰ নাম: কৃষ্ণ মণ্ডল ঘৰ নং : ৯৪ বয়স : 88 লিঙ্গ : পুৰুষ</p> <p>ফটো উপলব্ধ</p>	<p>D 474</p> <p>BSW4038179</p> <p>নাম : কমলা মণ্ডল স্বামীৰ নাম: সুধীৰ চন্দ্ৰ মণ্ডল ঘৰ নং : ৯৪ বয়স : 67 লিঙ্গ : মহিলা</p> <p>ফটো উপলব্ধ</p>
<p>D 475</p> <p>BSW4038180</p> <p>নাম : মৰমী মণ্ডল স্বামীৰ নাম: সুধীৰ চন্দ্ৰ মণ্ডল ঘৰ নং : ৯৪ বয়স : 60 লিঙ্গ : মহিলা</p> <p>ফটো উপলব্ধ</p>	<p>D 476</p> <p>BSW4038191</p> <p>নাম : প্ৰদীপ মণ্ডল পিতাৰ নাম: সুধীৰ চন্দ্ৰ মণ্ডল ঘৰ নং : ৯৪ বয়স : 60 লিঙ্গ : পুৰুষ</p> <p>ফটো উপলব্ধ</p>	<p>477</p> <p>BSW0535013</p> <p>নাম : আৰতি মণ্ডল পিতাৰ নাম: সুধীৰ মণ্ডল ঘৰ নং : ৯৪ বয়স : 46 লিঙ্গ : মহিলা</p> <p>ফটো উপলব্ধ</p>
<p>478</p> <p>BSW0166546</p> <p>নাম : মুক্তা ছেত্ৰী পিতাৰ নাম: ৰামু ছেত্ৰী ঘৰ নং : ৯৪ ক বয়স : 30 লিঙ্গ : পুৰুষ</p> <p>ফটো উপলব্ধ</p>	<p>479</p> <p>BSW4038204</p> <p>নাম : ৰাম বাহাদুৰ ছেত্ৰী পিতাৰ নাম: ক্ষেম বাহাদুৰ ছেত্ৰী ঘৰ নং : ৯৪ ক বয়স : 60 লিঙ্গ : পুৰুষ</p> <p>ফটো উপলব্ধ</p>	<p>480</p> <p>BSW4038215</p> <p>নাম : যোগমায়া ছেত্ৰী স্বামীৰ নাম: ৰাম বাহাদুৰ ছেত্ৰী ঘৰ নং : ৯৪ ক বয়স : 55 লিঙ্গ : মহিলা</p> <p>ফটো উপলব্ধ</p>



481 নাম : কেশৰ সিং দৰ্জী পিতাৰ নাম: খৰ্গ সিং দৰ্জী ঘৰ নং : ৯৫ বয়স : 60 লিঙ্গ : পুৰুষ	BSW4038260 ফটো উপলব্ধ	482 নাম : নৰ বাহাদুৰ দৰ্জী পিতাৰ নাম: খৰ্গ সিং দৰ্জী ঘৰ নং : ৯৫ বয়স : 45 লিঙ্গ : পুৰুষ	BSW4038293 ফটো উপলব্ধ	483 নাম : নকলদেৱ দৰ্জী মাতৃৰ নাম: খৰ্গ সিং দৰ্জী ঘৰ নং : ৯৫ বয়স : 43 লিঙ্গ : পুৰুষ	BSW4038306 ফটো উপলব্ধ
484 নাম : তাৰা মায়া দৰ্জী স্বামীৰ নাম: নৰ বাহাদুৰ দৰ্জী ঘৰ নং : ৯৫ বয়স : 38 লিঙ্গ : মহিলা	BSW0321323 ফটো উপলব্ধ	485 নাম : অমতা দেৱী স্বামীৰ নাম: নকুলদেৱ দৰ্জী ঘৰ নং : ৯৫ বয়স : 37 লিঙ্গ : মহিলা	BSW4040431 ফটো উপলব্ধ	486 নাম : তপেন্দ্ৰ দৰ্জী পিতাৰ নাম: কেশৰ সিং দৰ্জী ঘৰ নং : ৯৫ বয়স : 30 লিঙ্গ : পুৰুষ	BSW0167189 ফটো উপলব্ধ
487 নাম : ৰেখা দৰ্জী স্বামীৰ নাম: তপেন্দ্ৰ দৰ্জী ঘৰ নং : ৯৫ বয়স : 30 লিঙ্গ : মহিলা	BSW0184044 ফটো উপলব্ধ	488 নাম : এম কুমাৰ দৰ্জী পিতাৰ নাম: কেশৰ সিং দৰ্জী ঘৰ নং : ৯৫ বয়স : 28 লিঙ্গ : পুৰুষ	BSW0177881 ফটো উপলব্ধ	489 নাম : তাৰা দেবী স্বামীৰ নাম: ধন বাহাদুৰ দৰ্জী ঘৰ নং : ৯৫ বয়স : 67 লিঙ্গ : মহিলা	BSW4038328 ফটো উপলব্ধ
490 নাম : ৰূপালী দৰ্জী স্বামীৰ নাম: ৰত্নলাল দৰ্জী ঘৰ নং : ৯৭ বয়স : 56 লিঙ্গ : মহিলা	BSW4038340 ফটো উপলব্ধ	491 নাম : ৰত্নলাল দৰ্জী পিতাৰ নাম: ধন বাহাদুৰ দৰ্জী ঘৰ নং : ৯৭ বয়স : 46 লিঙ্গ : পুৰুষ	BSW4038339 ফটো উপলব্ধ	492 নাম : হেম বাহাদুৰ দৰ্জী পিতাৰ নাম: ধন বাহাদুৰ দৰ্জী ঘৰ নং : ৯৭ বয়স : 42 লিঙ্গ : পুৰুষ	BSW4038351 ফটো উপলব্ধ
493 নাম : ইদ্রানী দৰ্জী স্বামীৰ নাম: হেম বাহাদুৰ দৰ্জী ঘৰ নং : ৯৭ বয়স : 40 লিঙ্গ : মহিলা	BSW4038362 ফটো উপলব্ধ	#2 494 নাম : ভক্ত বাহাদুৰ দৰ্জী পিতাৰ নাম: ধন বাহাদুৰ দৰ্জী ঘৰ নং : 97 বয়স : 39 লিঙ্গ : পুৰুষ	BSW4038373 ফটো উপলব্ধ	495 নাম : মোনিতা শৰ্মা দৰ্জী স্বামীৰ নাম: ভক্ত বাহাদুৰ দৰ্জী ঘৰ নং : ৯৭ বয়স : 34 লিঙ্গ : মহিলা	BSW0321455 ফটো উপলব্ধ
496 নাম : সুপ্ৰিয়া দাস স্বামীৰ নাম: বিজয় মণ্ডল ঘৰ নং : 97 বয়স : 31 লিঙ্গ : মহিলা	PYI0065730 ফটো উপলব্ধ	497 নাম : কৰণ দৰ্জী পিতাৰ নাম: ৰত্ন লাল দৰ্জী ঘৰ নং : ৯৭ বয়স : 23 লিঙ্গ : পুৰুষ	BSW0461749 ফটো উপলব্ধ	498 নাম : ইশা দৰ্জী পিতাৰ নাম: হেমবাহাদুৰ দৰ্জী ঘৰ নং : ৯৭ বয়স : 22 লিঙ্গ : মহিলা	PYI0066910 ফটো উপলব্ধ
499 নাম : লোক বাহাদুৰ চাকী পিতাৰ নাম: টেক বাহাদুৰ চাকী ঘৰ নং : ৯৮ বয়স : 62 লিঙ্গ : পুৰুষ	BSW4038395 ফটো উপলব্ধ	500 নাম : দেবীমায়া চাকী মাতৃৰ নাম: বুদ্ধমায়া চাকী ঘৰ নং : ৯৮ বয়স : 60 লিঙ্গ : মহিলা	BSW4038420 ফটো উপলব্ধ	501 নাম : সাবিত্ৰী চাকী স্বামীৰ নাম: লোক বাহাদুৰ চাকী ঘৰ নং : ৯৮ বয়স : 57 লিঙ্গ : মহিলা	BSW4038408 ফটো উপলব্ধ
502 নাম : পবিত্ৰা চাকী পিতাৰ নাম: টেক বাহাদুৰ চাকী ঘৰ নং : ৯৮ বয়স : 51 লিঙ্গ : মহিলা	BSW4038419 ফটো উপলব্ধ	503 নাম : তিল বাহাদুৰ চাকী মাতৃৰ নাম: দেবী মায়া চাকী ঘৰ নং : ৯৮ বয়স : 37 লিঙ্গ : পুৰুষ	BSW4040522 ফটো উপলব্ধ	504 নাম : ৰূপামায়াচাকী মিজাৰ স্বামীৰ নাম: দিপক চাকী ঘৰ নং : ৯৮ বয়স : 44 লিঙ্গ : মহিলা	BSW4040566 ফটো উপলব্ধ
505 নাম : দিপক চাকী পিতাৰ নাম: গংগা বাহাদুৰ চাকী ঘৰ নং : ৯৯ বয়স : 43 লিঙ্গ : পুৰুষ	BSW4040544 ফটো উপলব্ধ	506 নাম : তোষ বাহাদুৰ বিশ্বকৰ্মা পিতাৰ নাম: ভীমলাল বিশ্বকৰ্মা ঘৰ নং : ১০০ বয়স : 55 লিঙ্গ : পুৰুষ	BSW4038453 ফটো উপলব্ধ	507 নাম : সাগৰ বিশ্বকৰ্মা পিতাৰ নাম: তোষ বাঃ বিশ্বকৰ্মা ঘৰ নং : ১০০ বয়স : 27 লিঙ্গ : পুৰুষ	BSW0176313 ফটো উপলব্ধ
508 নাম : গমাদেবী বিশ্বকৰ্মা পিতাৰ নাম: ভীমলাল বিশ্বকৰ্মা ঘৰ নং : ১০১ বয়স : 47 লিঙ্গ : মহিলা	BSW4038486 ফটো উপলব্ধ	509 নাম : ওম বগু বিশ্বকৰ্মা পিতাৰ নাম: ভীমলাল বিশ্বকৰ্মা ঘৰ নং : ১০১ বয়স : 42 লিঙ্গ : পুৰুষ	BSW4038497 ফটো উপলব্ধ	510 নাম : মেনকা বিশ্বকৰ্মা পিতাৰ নাম: ভীমলাল বিশ্বকৰ্মা ঘৰ নং : ১০১ বয়স : 38 লিঙ্গ : মহিলা	BSW4038500 ফটো উপলব্ধ



511 নাম : ৰূপা বিশ্বকৰ্মা স্বামীৰ নাম: ওম বাহাদুৰ বিশ্বকৰ্মা ঘৰ নং : ১০১ বয়স : 37 লিঙ্গ : মহিলা	BSW4040555 ফটো উপলব্ধ	512 নাম : চন্দন চহৰীয়া পিতাৰ নাম: ইন্দ্ৰেশ্বৰ চহৰীয়া ঘৰ নং : 101 খ বয়স : 31 লিঙ্গ : পুৰুষ	BSW1554058 ফটো উপলব্ধ	513 নাম : ইন্দ্ৰেশ্বৰ চহৰীয়া পিতাৰ নাম: গিৰিধৰ চহৰীয়া ঘৰ নং : ১০১খ বয়স : 62 লিঙ্গ : পুৰুষ	BSW4038522 ফটো উপলব্ধ
514 নাম : অনিমা ডেকা চহৰীয়া স্বামীৰ নাম: ইন্দ্ৰেশ্বৰ চহৰীয়া ঘৰ নং : ১০১খ বয়স : 59 লিঙ্গ : মহিলা	BSW4038533 ফটো উপলব্ধ	515 নাম : দেবী ভক্ত বিশ্বকৰ্মা পিতাৰ নাম: ধন বগা বিশ্বকৰ্মা ঘৰ নং : ১০১ক বয়স : 51 লিঙ্গ : পুৰুষ	BSW4038511 ফটো উপলব্ধ	516 নাম : ধনমায়া বিশ্বকৰ্মা স্বামীৰ নাম: দেবী ভক্ত বিশ্বকৰ্মা ঘৰ নং : ১০১ক বয়স : 38 লিঙ্গ : মহিলা	BSW1554025 ফটো উপলব্ধ
517 নাম : বিনোদ চহৰীয়া পিতাৰ নাম: ইন্দ্ৰেশ্বৰ চহৰীয়া ঘৰ নং : ১০১খ বয়স : 33 লিঙ্গ : পুৰুষ	BSW4038555 ফটো উপলব্ধ	518 নাম : জানকী ছেত্ৰী স্বামীৰ নাম: ৰুদ্ৰ বাহাদুৰ ছেত্ৰী ঘৰ নং : ১০২ বয়স : 50 লিঙ্গ : মহিলা	BSW4038566 ফটো উপলব্ধ	519 নাম : পংকজ ছেত্ৰী পিতাৰ নাম: দিল্লীৰাম ছেত্ৰী ঘৰ নং : ১০২ বয়স : 29 লিঙ্গ : পুৰুষ	BSW0181974 ফটো উপলব্ধ
520 নাম : সুমন ছেত্ৰী মাতৃৰ নাম: জানকী ছেত্ৰী ঘৰ নং : ১০২ বয়স : 29 লিঙ্গ : পুৰুষ	BSW0356253 ফটো উপলব্ধ	521 নাম : প্ৰাঞ্জল ছেত্ৰী পিতাৰ নাম: দিল্লীৰাম ছেত্ৰী ঘৰ নং : ১০২ বয়স : 25 লিঙ্গ : পুৰুষ	BSW0356519 ফটো উপলব্ধ	522 নাম : দিল্লীৰাম ছেত্ৰী পিতাৰ নাম: খৰ্গ বাহাদুৰ ছেত্ৰী ঘৰ নং : ১০২ক বয়স : 60 লিঙ্গ : পুৰুষ	BSW4038588 ফটো উপলব্ধ
523 নাম : ভাগীৰথী ছেত্ৰী স্বামীৰ নাম: দিল্লীৰাম ছেত্ৰী ঘৰ নং : ১০২ক বয়স : 45 লিঙ্গ : মহিলা	BSW4038599 ফটো উপলব্ধ	524 নাম : ধন বাহাদুৰ বিশ্বকৰ্মা পিতাৰ নাম: লালি বাহাদুৰ বিশ্বকৰ্মা ঘৰ নং : ১০৪ বয়স : 67 লিঙ্গ : পুৰুষ	BSW4038679 ফটো উপলব্ধ	525 নাম : দিল মায়া বিশ্বকৰ্মা স্বামীৰ নাম: ধন বাহাদুৰ বিশ্বকৰ্মা ঘৰ নং : ১০৪ বয়স : 60 লিঙ্গ : মহিলা	BSW4038680 ফটো উপলব্ধ
526 নাম : ভোলানাথ বিশ্বকৰ্মা পিতাৰ নাম: ধন ববাহাদুৰ বিশ্বকৰ্মা ঘৰ নং : ১০৪ বয়স : 40 লিঙ্গ : পুৰুষ	BSW4038691 ফটো উপলব্ধ	527 নাম : তৰালি ডেকা স্বামীৰ নাম: ধিৰেন ডেকা ঘৰ নং : ১০৪ বয়স : 27 লিঙ্গ : মহিলা	BSW0517102 ফটো উপলব্ধ	S2 528 নাম : নিৰ্মলা বিশ্বকৰ্মা পিতাৰ নাম: ধন বাহাদুৰ বিশ্বকৰ্মা ঘৰ নং : ১০৪ বয়স : 25 লিঙ্গ : মহিলা	BSW0356402 ফটো উপলব্ধ
529 নাম : মেঘনাথ বিশ্বকৰ্মা পিতাৰ নাম: ধন বাহাদুৰ বিশ্বকৰ্মা ঘৰ নং : 104 বয়স : 20 লিঙ্গ : পুৰুষ	PY10056499 ফটো উপলব্ধ	530 নাম : মন মায়া বিশ্বকৰ্মা স্বামীৰ নাম: খম বাহাদুৰ বিশ্বকৰ্মা ঘৰ নং : ১০৫ বয়স : 65 লিঙ্গ : মহিলা	BSW4038715 ফটো উপলব্ধ	531 নাম : দিলমায়া বিশ্বকৰ্মা পিতাৰ নাম: খম বাঃ বিশ্বকৰ্মা ঘৰ নং : ১০৫ বয়স : 37 লিঙ্গ : পুৰুষ	BSW4038737 ফটো উপলব্ধ
532 নাম : বাৰ্জেশ বিশ্বকৰ্মা পিতাৰ নাম: ৰঞ্জিত বিশ্বকৰ্মা ঘৰ নং : 105 বয়স : 20 লিঙ্গ : পুৰুষ	PY10082222 ফটো উপলব্ধ	533 নাম : হৰ্ক বাহাদুৰ ভূজেল পিতাৰ নাম: চেদ বাহাদুৰ ভূজেল ঘৰ নং : ১০৬ বয়স : 57 লিঙ্গ : পুৰুষ	BSW4038771 ফটো উপলব্ধ	534 নাম : হীমা ভূজেল স্বামীৰ নাম: হৰ্ক বাহাদুৰ ভূজেল ঘৰ নং : ১০৬ বয়স : 51 লিঙ্গ : মহিলা	BSW4038782 ফটো উপলব্ধ
535 নাম : শিৱ কুমাৰ ভূজেল পিতাৰ নাম: হৰ্ক বাহাদুৰ ভূজেল ঘৰ নং : ১০৬ বয়স : 33 লিঙ্গ : পুৰুষ	BSW1554105 ফটো উপলব্ধ	536 নাম : লোক বাহাদুৰ ভূজেল পিতাৰ নাম: হৰ্ক বাহাদুৰ ভূজেল ঘৰ নং : ১০৬ বয়স : 31 লিঙ্গ : পুৰুষ	BSW1554081 ফটো উপলব্ধ	537 নাম : মনোজ কুমাৰ ভূজেল পিতাৰ নাম: হৰ্ক বাহাদুৰ ভূজেল ঘৰ নং : ১০৬ বয়স : 27 লিঙ্গ : পুৰুষ	BSW0356329 ফটো উপলব্ধ
538 নাম : মঞ্জু ভূজেল পিতাৰ নাম: হৰকা বাহাদুৰ ভূজেল ঘৰ নং : ১০৬ বয়স : 26 লিঙ্গ : মহিলা	BSW0322545 ফটো উপলব্ধ	539 নাম : খেম বাহাদুৰ ভূজেল পিতাৰ নাম: এম বাহাদুৰ ভূজেল ঘৰ নং : ১০৬ বয়স : 23 লিঙ্গ : পুৰুষ	BSW0452680 ফটো উপলব্ধ	540 নাম : এম বাহাদুৰ ভূজেল পিতাৰ নাম: কালৈ বাহাদুৰ ভূজেল ঘৰ নং : ১০৬ক বয়স : 59 লিঙ্গ : পুৰুষ	BSW4038793 ফটো উপলব্ধ



541 নাম : পবিত্ৰা ভূজেল স্বামীৰ নাম: এম বাহাদুৰ ভূজেল ঘৰ নং : ১০৬ক বয়স : 48 লিঙ্গ : মহিলা	BSW4038806 ফটো উপলব্ধ	542 নাম : ৰূপেশ্বৰী চহৰীয়া স্বামীৰ নাম: ধীৰেন চহৰীয়া ঘৰ নং : ১০৮ বয়স : 57 লিঙ্গ : মহিলা	BSW4038851 ফটো উপলব্ধ	543 নাম : নিপা চহৰীয়া স্বামীৰ নাম: ৰাতুল চহৰীয়া ঘৰ নং : ১০৮ বয়স : 45 লিঙ্গ : মহিলা	BSW0182030 ফটো উপলব্ধ
544 নাম : ৰাতুল চহৰীয়া পিতাৰ নাম: ধীৰেন চহৰীয়া ঘৰ নং : ১০৮ বয়স : 42 লিঙ্গ : পুৰুষ	BSW4038873 ফটো উপলব্ধ	545 নাম : মহেন্দ্ৰ চহৰীয়া পিতাৰ নাম: ধীৰেন চহৰীয়া ঘৰ নং : ১০৮ বয়স : 32 লিঙ্গ : পুৰুষ	BSW0008706 ফটো উপলব্ধ	546 নাম : নমিতা বৰা স্বামীৰ নাম: ৰঞ্জিত বৰা ঘৰ নং : ১০৮ বয়স : 31 লিঙ্গ : মহিলা	BSW0184721 ফটো উপলব্ধ
547 নাম : ৰেচমা বিশ্বকৰ্মা স্বামীৰ নাম: ভোলা নাথ বিশ্বকৰ্মা ঘৰ নং : ১০৮ বয়স : 28 লিঙ্গ : মহিলা	BSW0322610 ফটো উপলব্ধ	548 নাম : ভাদেশ্বৰী নাথ স্বামীৰ নাম: ধনীৰাম নাথ ঘৰ নং : ১০৯ বয়স : 80 লিঙ্গ : মহিলা	BSW4038895 ফটো উপলব্ধ	549 নাম : ক্ষিতেশ্বৰ নাথ পিতাৰ নাম: ধনীৰাম নাথ ঘৰ নং : ১০৯ বয়স : 47 লিঙ্গ : পুৰুষ	BSW4038908 ফটো উপলব্ধ
550 নাম : ভবানী নাথ স্বামীৰ নাম: ক্ষিতেশ্বৰ নাথ ঘৰ নং : ১০৯ বয়স : 40 লিঙ্গ : মহিলা	BSW4038919 ফটো উপলব্ধ	551 নাম : অজিত নাথ পিতাৰ নাম: ধনীৰাম নাথ ঘৰ নং : ১০৯ বয়স : 40 লিঙ্গ : পুৰুষ	BSW4038920 ফটো উপলব্ধ	552 নাম : বীনা নাথ পিতাৰ নাম: ধনীৰাম নাথ ঘৰ নং : ১০৯ বয়স : 38 লিঙ্গ : মহিলা	BSW4038931 ফটো উপলব্ধ
553 নাম : গিতা নাথ পিতাৰ নাম: ধনীৰাম নাথ ঘৰ নং : ১০৯ বয়স : 30 লিঙ্গ : মহিলা	BSW0009449 ফটো উপলব্ধ	554 নাম : জয়ন্ত নাথ পিতাৰ নাম: ক্ষিতেশ্বৰ নাথ ঘৰ নং : ১০৯ বয়স : 25 লিঙ্গ : পুৰুষ	BSW0322487 ফটো উপলব্ধ	555 নাম : বনমী নাথ পিতাৰ নাম: ক্ষিতেশ্বৰ নাথ ঘৰ নং : ১০৯ বয়স : 23 লিঙ্গ : মহিলা	BSW0461525 ফটো উপলব্ধ
556 নাম : চন্দ্ৰিকা নাথ স্বামীৰ নাম: নৰেন্দ্ৰ নাথ ঘৰ নং : ১১০ বয়স : 60 লিঙ্গ : মহিলা	BSW4038953 ফটো উপলব্ধ	557 নাম : খগেন নাথ পিতাৰ নাম: নৰেন্দ্ৰ নাথ ঘৰ নং : ১১০ বয়স : 47 লিঙ্গ : পুৰুষ	BSW4038986 ফটো উপলব্ধ	558 নাম : দীপা নাথ স্বামীৰ নাম: খগেন নাথ ঘৰ নং : ১১০ বয়স : 45 লিঙ্গ : মহিলা	BSW4038997 ফটো উপলব্ধ
559 নাম : পদুম নাথ পিতাৰ নাম: নৰেন্দ্ৰ নাথ ঘৰ নং : ১১০ বয়স : 45 লিঙ্গ : পুৰুষ	BSW4038964 ফটো উপলব্ধ	560 নাম : হিৰমনি নাথ স্বামীৰ নাম: পদুম নাথ ঘৰ নং : 110 বয়স : 33 লিঙ্গ : মহিলা	PYI0099671 ফটো উপলব্ধ	561 নাম : ফুলেশ্বৰ বৈশ্য পিতাৰ নাম: মনিৰাম বৈশ্য ঘৰ নং : ১১১ বয়স : 70 লিঙ্গ : পুৰুষ	BSW4039003 ফটো উপলব্ধ
562 নাম : বন্তি বৈশ্য স্বামীৰ নাম: ফুলেশ্বৰ বৈশ্য ঘৰ নং : ১১১ বয়স : 60 লিঙ্গ : মহিলা	BSW4039014 ফটো উপলব্ধ	563 নাম : খেমেশ্বৰী বৈশ্য পিতাৰ নাম: ফুলেশ্বৰ বৈশ্য ঘৰ নং : ১১১ বয়স : 43 লিঙ্গ : মহিলা	BSW4039036 ফটো উপলব্ধ	S 564 নাম : অঞ্জলী বৈশ্য পিতাৰ নাম: ফুলেশ্বৰ বৈশ্য ঘৰ নং : ১১১ বয়স : 28 লিঙ্গ : মহিলা	BSW0183012 ফটো উপলব্ধ
565 নাম : শ্ৰেণী বৈশ্য পিতাৰ নাম: ফুলেশ্বৰ বৈশ্য ঘৰ নং : ১১১ বয়স : 25 লিঙ্গ : মহিলা	BSW0338558 ফটো উপলব্ধ	566 নাম : শৰত নাথ পিতাৰ নাম: নৰেশ্বৰ নাথ ঘৰ নং : ১১২ বয়স : 45 লিঙ্গ : পুৰুষ	BSW4039058 ফটো উপলব্ধ	567 নাম : শ্ৰেণী নাথ স্বামীৰ নাম: শৰত নাথ ঘৰ নং : ১১২ বয়স : 41 লিঙ্গ : মহিলা	BSW4039081 ফটো উপলব্ধ
568 নাম : চন্দন মাৰি পিতাৰ নাম: মঙ্গল মাৰি ঘৰ নং : 112 বয়স : 19 লিঙ্গ : পুৰুষ	PYI0127712 ফটো উপলব্ধ	569 নাম : ভূপেন কলিতা পিতাৰ নাম: তৰেনী কলিতা ঘৰ নং : ১১৩ বয়স : 53 লিঙ্গ : পুৰুষ	BSW4039092 ফটো উপলব্ধ	570 নাম : নয়ন জ্যোতি কলিতা পিতাৰ নাম: ভূপেন কলিতা ঘৰ নং : ১১৩ বয়স : 32 লিঙ্গ : পুৰুষ	BSW4039116 ফটো উপলব্ধ



571 নাম : মৌচুমী কলিতা স্বামীৰ নাম : নয়ন জ্যোতি কলিতা ঘৰ নং : 113 বয়স : 22 লিঙ্গ : মহিলা	BSW3857224 ফটো উপলব্ধ	572 নাম : খৰ্গেশ্বৰ কলিতা পিতাৰ নাম : নাগিৰাম কলিতা ঘৰ নং : 118 বয়স : 72 লিঙ্গ : পুৰুষ	BSW4039127 ফটো উপলব্ধ	573 নাম : আইকন কলিতা স্বামীৰ নাম : খৰ্গেশ্বৰ কলিতা ঘৰ নং : 118 বয়স : 60 লিঙ্গ : মহিলা	BSW4039138 ফটো উপলব্ধ
574 নাম : অনিল কলিতা পিতাৰ নাম : খৰ্গেশ্বৰ কলিতা ঘৰ নং : 118 বয়স : 36 লিঙ্গ : পুৰুষ	BSW1554069 ফটো উপলব্ধ	575 নাম : গঙ্গাধৰ বৰুৱা পিতাৰ নাম : থানেশ্বৰ বৰুৱা ঘৰ নং : 116 বয়স : 55 লিঙ্গ : পুৰুষ	BSW4039183 ফটো উপলব্ধ	576 নাম : হৰে কৃষ্ণ বৰুৱা পিতাৰ নাম : থানেশ্বৰ বৰুৱা ঘৰ নং : 116 বয়স : 52 লিঙ্গ : পুৰুষ	BSW4039207 ফটো উপলব্ধ
577 নাম : পূৰ্ণিমা বৰুৱা স্বামীৰ নাম : ভদ্রকান্ত বৰুৱা ঘৰ নং : 116 বয়স : 50 লিঙ্গ : মহিলা	BSW4039172 ফটো উপলব্ধ	578 নাম : অলকা বৰুৱা স্বামীৰ নাম : গঙ্গাধৰ বৰুৱা ঘৰ নং : 116 বয়স : 47 লিঙ্গ : মহিলা	BSW4039194 ফটো উপলব্ধ	579 নাম : ধনদা বৰুৱা স্বামীৰ নাম : সত্যনাথ বৰুৱা ঘৰ নং : 116 বয়স : 39 লিঙ্গ : মহিলা	BSW4039229 ফটো উপলব্ধ
580 নাম : সোনমনি বৰুৱা পিতাৰ নাম : গংগাধৰ বৰুৱা ঘৰ নং : 116 বয়স : 28 লিঙ্গ : পুৰুষ	BSW0182865 ফটো উপলব্ধ	581 নাম : মলয় বৰুৱা পিতাৰ নাম : ভদ্র বৰুৱা ঘৰ নং : 116 বয়স : 28 লিঙ্গ : পুৰুষ	BSW0182899 ফটো উপলব্ধ	582 নাম : ধনমনি বৰুৱা পিতাৰ নাম : গংগাধৰ বৰুৱা ঘৰ নং : 116 বয়স : 27 লিঙ্গ : পুৰুষ	BSW0183038 ফটো উপলব্ধ
583 নাম : অঞ্জনা বৰুৱা পিতাৰ নাম : গঙ্গাধৰ বৰুৱা ঘৰ নং : 116 বয়স : 21 লিঙ্গ : মহিলা	PYI0143354 ফটো উপলব্ধ	584 নাম : যশোদা বৰুৱা পিতাৰ নাম : নন্দীৰাম বৰুৱা ঘৰ নং : 119 বয়স : 55 লিঙ্গ : মহিলা	BSW4039252 ফটো উপলব্ধ	585 নাম : বুদ্ধিৰাম বৰুৱা পিতাৰ নাম : নন্দীৰাম বৰুৱা ঘৰ নং : 119 বয়স : 53 লিঙ্গ : পুৰুষ	BSW4039263 ফটো উপলব্ধ
586 নাম : ভন লতা বৰুৱা স্বামীৰ নাম : বুদ্ধিৰাম বৰুৱা ঘৰ নং : 119 বয়স : 50 লিঙ্গ : মহিলা	BSW4039274 ফটো উপলব্ধ	587 নাম : দানোৰাম বৰুৱা পিতাৰ নাম : নন্দীৰাম বৰুৱা ঘৰ নং : 119 বয়স : 47 লিঙ্গ : পুৰুষ	BSW4039285 ফটো উপলব্ধ	588 নাম : নিৰঞ্জন বৰুৱা পিতাৰ নাম : নন্দীৰাম বৰুৱা ঘৰ নং : 119 বয়স : 44 লিঙ্গ : পুৰুষ	BSW4039309 ফটো উপলব্ধ
589 নাম : চন্দ্ৰমা বৰুৱা স্বামীৰ নাম : দানোৰাম বৰুৱা ঘৰ নং : 119 বয়স : 40 লিঙ্গ : মহিলা	BSW4039296 ফটো উপলব্ধ	590 নাম : লাচিত বৰুৱা পিতাৰ নাম : বুদ্ধিৰাম বৰুৱা ঘৰ নং : 119 বয়স : 30 লিঙ্গ : পুৰুষ	BSW4040668 ফটো উপলব্ধ	591 নাম : ভাগ্যশ্ৰী বৰুৱা স্বামীৰ নাম : নিৰঞ্জন বৰুৱা ঘৰ নং : 119 বয়স : 30 লিঙ্গ : মহিলা	BSW1553942 ফটো উপলব্ধ
592 নাম : বৰ্ণালী বৰুৱা পিতাৰ নাম : বুদ্ধিৰাম বৰুৱা ঘৰ নং : 119 বয়স : 26 লিঙ্গ : মহিলা	BSW0322628 ফটো উপলব্ধ	593 নাম : প্ৰফুল্ল বড়া পিতাৰ নাম : মহেন্দ্ৰ বড়া ঘৰ নং : 118 বয়স : 43 লিঙ্গ : পুৰুষ	BSW4039343 ফটো উপলব্ধ	594 নাম : ৰঞ্জিত বৰা মাতৃৰ নাম : মহেন্দ্ৰ বৰা ঘৰ নং : 118 বয়স : 42 লিঙ্গ : পুৰুষ	BSW4039332 ফটো উপলব্ধ
595 নাম : জিলা বড়া স্বামীৰ নাম : প্ৰফুল্ল বড়া ঘৰ নং : 118 বয়স : 36 লিঙ্গ : মহিলা	BSW1554014 ফটো উপলব্ধ	596 নাম : লাবন্য ডেকা স্বামীৰ নাম : লোহিত ডেকা ঘৰ নং : 119 বয়স : 60 লিঙ্গ : মহিলা	BSW4039365 ফটো উপলব্ধ	597 নাম : নিশিতা ডেকা মাতৃৰ নাম : শেৱালী ডেকা ঘৰ নং : 119 ক বয়স : 20 লিঙ্গ : মহিলা	PYI0000380 ফটো উপলব্ধ
598 নাম : প্ৰমোদ ডেকা পিতাৰ নাম : দেবেন ডেকা ঘৰ নং : 119 ক বয়স : 50 লিঙ্গ : পুৰুষ	BSW4039398 ফটো উপলব্ধ	599 নাম : শেৱালী ডেকা স্বামীৰ নাম : প্ৰমোদ ডেকা ঘৰ নং : 119 ক বয়স : 45 লিঙ্গ : মহিলা	BSW4039401 ফটো উপলব্ধ	600 নাম : পূৰ্ণ কলিতা পিতাৰ নাম : ভদীয়া কলিতা ঘৰ নং : 120 বয়স : 60 লিঙ্গ : পুৰুষ	BSW4039412 ফটো উপলব্ধ



601 নাম : জয়া কলিতা স্বামীৰ নাম : পূৰ্ণ কলিতা ঘৰ নং : ১২০ বয়স : 55 লিঙ্গ : মহিলা	BSW4039423 ফটো উপলব্ধ	602 নাম : মইনাকুলিতা পিতাৰ নাম : ভদীয়া কলিতা ঘৰ নং : ১২০ বয়স : 44 লিঙ্গ : মহিলা	BSW4039434 ফটো উপলব্ধ	603 নাম : শশীন্দ্র কলিতা পিতাৰ নাম : ভদীয়া কলিতা ঘৰ নং : ১২০ বয়স : 42 লিঙ্গ : পুৰুষ	BSW4039445 ফটো উপলব্ধ
604 নাম : পৰ্ণিমা কলিতা স্বামীৰ নাম : শশীন্দ্র কলিতা ঘৰ নং : ১২০ বয়স : 36 লিঙ্গ : মহিলা	BSW1554149 ফটো উপলব্ধ	605 নাম : ৰূপক কলিতা পিতাৰ নাম : পূৰ্ণ কলিতা ঘৰ নং : ১২০ বয়স : 35 লিঙ্গ : পুৰুষ	BSW4040453 ফটো উপলব্ধ	606 নাম : উদ্দব কলিতা পিতাৰ নাম : পূৰ্ণ কলিতা ঘৰ নং : ১২০ বয়স : 34 লিঙ্গ : পুৰুষ	BSW4040475 ফটো উপলব্ধ
607 নাম : দিপালী কলিতা স্বামীৰ নাম : ৰূপক কলিতা ঘৰ নং : ১২০ বয়স : 32 লিঙ্গ : মহিলা	BSW4040464 ফটো উপলব্ধ	608 নাম : বিজিত কলিতা পিতাৰ নাম : পূৰ্ণ কলিতা ঘৰ নং : ১২০ বয়স : 32 লিঙ্গ : পুৰুষ	BSW1554116 ফটো উপলব্ধ	609 নাম : ৰত্না কলিতা স্বামীৰ নাম : তৰুন কলিতা ঘৰ নং : ১২১ বয়স : 45 লিঙ্গ : মহিলা	BSW4039467 ফটো উপলব্ধ
610 নাম : সৌৰভ কলিতা পিতাৰ নাম : তৰুণ কলিতা ঘৰ নং : ১২১ বয়স : 26 লিঙ্গ : পুৰুষ	BSW0292144 ফটো উপলব্ধ	611 নাম : পৰাগ কলিতা মাতৃৰ নাম : ৰত্না কলিতা ঘৰ নং : 121 বয়স : 23 লিঙ্গ : পুৰুষ	BSW3893450 ফটো উপলব্ধ	612 নাম : নৰনাথ কলিতা পিতাৰ নাম : ধনেশ্বৰ কলিতা ঘৰ নং : ১২২ বয়স : 49 লিঙ্গ : পুৰুষ	BSW4039514 ফটো উপলব্ধ
613 নাম : গীতিকা কলিতা স্বামীৰ নাম : নৰনাথ কলিতা ঘৰ নং : ১২২ বয়স : 42 লিঙ্গ : মহিলা	BSW4039525 ফটো উপলব্ধ	614 নাম : হিয়া মনি কলিতা পিতাৰ নাম : নৰনাথ কলিতা ঘৰ নং : 122 বয়স : 20 লিঙ্গ : মহিলা	PYI0000414 ফটো উপলব্ধ	615 নাম : শ্ৰেয়ালি নাথ ৰাজবংশী স্বামীৰ নাম : লোহিত ৰাজবংশী ঘৰ নং : ১২৭ বয়স : 28 লিঙ্গ : মহিলা	BSW0178244 ফটো উপলব্ধ
616 নাম : কৰনা ৰাজবংশী পিতাৰ নাম : পবিত্ৰ ৰাজবংশী ঘৰ নং : ১২৭ বয়স : 26 লিঙ্গ : পুৰুষ	BSW0247031 ফটো উপলব্ধ	617 নাম : দিপেন ৰাজবংশী পিতাৰ নাম : পবিত্ৰ ৰাজবংশী ঘৰ নং : ১২৭ ক বয়স : 24 লিঙ্গ : পুৰুষ	BSW0335984 ফটো উপলব্ধ	618 নাম : পবিত্ৰ ৰাজবংশী পিতাৰ নাম : ৭ সতীশ ৰাজবংশী ঘৰ নং : ১২৭ক বয়স : 60 লিঙ্গ : পুৰুষ	BSW4040840 ফটো উপলব্ধ
619 নাম : যমুনা ৰাজবংশী স্বামীৰ নাম : পবিত্ৰ ৰাজবংশী ঘৰ নং : ১২৭ক বয়স : 50 লিঙ্গ : মহিলা	BSW4040624 ফটো উপলব্ধ	620 নাম : লোহিত ৰাজবংশী পিতাৰ নাম : পবিত্ৰ ৰাজবংশী ঘৰ নং : ১২৭ক বয়স : 33 লিঙ্গ : পুৰুষ	BSW4040760 ফটো উপলব্ধ	621 নাম : চোমৰা ডেকা পিতাৰ নাম : নবীন ডেকা ঘৰ নং : ১২৯ বয়স : 55 লিঙ্গ : পুৰুষ	BSW4039570 ফটো উপলব্ধ
622 নাম : আশ্ৰিতা ডেকা স্বামীৰ নাম : সোমৰা ডেকা ঘৰ নং : ১২৯ বয়স : 48 লিঙ্গ : মহিলা	BSW4039581 ফটো উপলব্ধ	623 নাম : অশোক ডেকা পিতাৰ নাম : চোমৰা ডেকা ঘৰ নং : ১২৯ বয়স : 37 লিঙ্গ : পুৰুষ	BSW0189555 ফটো উপলব্ধ	624 নাম : অনিতা ডেকা পিতাৰ নাম : চোমৰা ডেকা ঘৰ নং : ১২৯ক বয়স : 26 লিঙ্গ : মহিলা	BSW0322537 ফটো উপলব্ধ
625 নাম : ডম্বৰু বৈশ্য পিতাৰ নাম : গোপাল বৈশ্য ঘৰ নং : ১৩১ বয়স : 65 লিঙ্গ : পুৰুষ	BSW4039616 ফটো উপলব্ধ	626 নাম : ধূপেশ্বৰী বৈশ্য স্বামীৰ নাম : ডম্বৰু বৈশ্য ঘৰ নং : ১৩১ বয়স : 55 লিঙ্গ : মহিলা	BSW4039627 ফটো উপলব্ধ	627 নাম : প্ৰমোদ বৈশ্য পিতাৰ নাম : ডম্বৰু বৈশ্য ঘৰ নং : ১৩১ বয়স : 45 লিঙ্গ : পুৰুষ	BSW4039638 ফটো উপলব্ধ
628 নাম : হিতেশ বৈশ্য পিতাৰ নাম : ডম্বৰু ধৰ বৈশ্য ঘৰ নং : ১৩১ বয়স : 44 লিঙ্গ : পুৰুষ	BSW4039650 ফটো উপলব্ধ	629 নাম : অতুল চন্দ্ৰ বৈশ্য পিতাৰ নাম : ডম্বৰু ধৰ বৈশ্য ঘৰ নং : ১৩১ বয়স : 44 লিঙ্গ : পুৰুষ	BSW4039683 ফটো উপলব্ধ	630 নাম : বন্দনা বৈশ্য স্বামীৰ নাম : প্ৰমোদ বৈশ্য ঘৰ নং : ১৩১ বয়স : 42 লিঙ্গ : মহিলা	BSW4039661 ফটো উপলব্ধ



631 নাম : হিৰন বৈশ্য পিতাৰ নাম: ডম্বৰু বৈশ্য ঘৰ নং : ১৩১ বয়স : 42 লিঙ্গ : পুৰুষ	BSW4039649 ফটো উপলব্ধ	632 নাম : গীতা বৈশ্য স্বামীৰ নাম: অতুল বৈশ্য ঘৰ নং : ১৩১ বয়স : 39 লিঙ্গ : মহিলা	BSW4039672 ফটো উপলব্ধ	633 নাম : মামনি বৈশ্য স্বামীৰ নাম: হিৰন বৈশ্য ঘৰ নং : ১৩১ বয়স : 38 লিঙ্গ : মহিলা	BSW4040771 ফটো উপলব্ধ
634 নাম : মলয়া বৈশ্য পিতাৰ নাম: ডম্বৰু বৈশ্য ঘৰ নং : ১৩১ বয়স : 37 লিঙ্গ : মহিলা	BSW4040602 ফটো উপলব্ধ	635 নাম : ধৰ্মমিচৌ বৈশ্য স্বামীৰ নাম: হিতেশ বৈশ্য ঘৰ নং : ১৩১ বয়স : 33 লিঙ্গ : মহিলা	BSW4040613 ফটো উপলব্ধ	636 নাম : চন্দন বৈশ্য পিতাৰ নাম: ডম্বৰু বৈশ্য ঘৰ নং : ১৩১ বয়স : 33 লিঙ্গ : পুৰুষ	BSW4040715 ফটো উপলব্ধ
637 নাম : জুবী চহৰীয়া স্বামীৰ নাম: বকুল চহৰীয়া ঘৰ নং : ১৩১ বয়স : 32 লিঙ্গ : মহিলা	BSW0182212 ফটো উপলব্ধ	638 নাম : বিপ্লৱ কলিতা পিতাৰ নাম: কুখেশ্বৰ কলিতা ঘৰ নং : ১৩১ বয়স : 28 লিঙ্গ : পুৰুষ	BSW0177840 ফটো উপলব্ধ	S 639 নাম : বুকুনী কলিতা পিতাৰ নাম: কুশেচৰ কলিতা ঘৰ নং : ১৩১ বয়স : 26 লিঙ্গ : মহিলা	BSW0322636 ফটো উপলব্ধ
640 নাম : কামাখ্যা কলিতা স্বামীৰ নাম: কুখেশ্বৰ কলিতা ঘৰ নং : ১৩১ বয়স : 51 লিঙ্গ : মহিলা	BSW4039707 ফটো উপলব্ধ	641 নাম : বৃন্দা বৈশ্য স্বামীৰ নাম: সুৰেন বৈশ্য ঘৰ নং : ১৩২ বয়স : 65 লিঙ্গ : মহিলা	BSW4039729 ফটো উপলব্ধ	642 নাম : ভবেন বৈশ্য পিতাৰ নাম: সুৰেন বৈশ্য ঘৰ নং : ১৩২ বয়স : 45 লিঙ্গ : পুৰুষ	BSW4039730 ফটো উপলব্ধ
643 নাম : ভাৰতী বৈশ্য পিতাৰ নাম: সুৰেন বৈশ্য ঘৰ নং : ১৩২ বয়স : 42 লিঙ্গ : মহিলা	BSW4039752 ফটো উপলব্ধ	644 নাম : ভক্তি বৈশ্য স্বামীৰ নাম: ভবেন বৈশ্য ঘৰ নং : ১৩২ বয়স : 41 লিঙ্গ : মহিলা	BSW4039741 ফটো উপলব্ধ	645 নাম : চন্দন বৈশ্য পিতাৰ নাম: ভূপেন বৈশ্য ঘৰ নং : ১৩২ বয়স : 23 লিঙ্গ : পুৰুষ	BSW0462168 ফটো উপলব্ধ
646 নাম : ধৰ্মেশ্বৰ বৰুৱা পিতাৰ নাম: গংগাৰাম বৰুৱা ঘৰ নং : ১৩৩ বয়স : 66 লিঙ্গ : পুৰুষ	BSW4039809 ফটো উপলব্ধ	647 নাম : লাহেশ্বৰী বৰুৱা স্বামীৰ নাম: ধৰ্মেশ্বৰ বৰুৱা ঘৰ নং : ১৩৩ বয়স : 60 লিঙ্গ : মহিলা	BSW4039810 ফটো উপলব্ধ	648 নাম : দীপজ্যোতি বৰুৱা পিতাৰ নাম: ধৰ্মেশ্বৰ বৰুৱা ঘৰ নং : ১৩৩ বয়স : 37 লিঙ্গ : পুৰুষ	BSW4039821 ফটো উপলব্ধ
649 নাম : বিশ্বজিত বৰুৱা পিতাৰ নাম: ধৰ্মেশ্বৰ বৰুৱা ঘৰ নং : ১৩৩ বয়স : 30 লিঙ্গ : পুৰুষ	BSW4040680 ফটো উপলব্ধ	650 নাম : ধোনউশিতা বৰুৱা স্বামীৰ নাম: দীপজ্যোতি বৰুৱা ঘৰ নং : 133 বয়স : 20 লিঙ্গ : মহিলা	PYI0104224 ফটো উপলব্ধ	651 নাম : অৰ্জুন ছেত্ৰী পিতাৰ নাম: ৰুদ্ৰ বাহাদুৰ ছেত্ৰী ঘৰ নং : ১৩৪ বয়স : 50 লিঙ্গ : পুৰুষ	BSW4039854 ফটো উপলব্ধ
652 নাম : মনমায়া ছেত্ৰী স্বামীৰ নাম: অৰ্জুন ছেত্ৰী ঘৰ নং : ১৩৪ বয়স : 45 লিঙ্গ : মহিলা	BSW4039865 ফটো উপলব্ধ	653 নাম : ভীম কুমাৰ ছেত্ৰী পিতাৰ নাম: ৰুদ্ৰ বাহাদুৰ ছেত্ৰী ঘৰ নং : ১৩৪ বয়স : 42 লিঙ্গ : পুৰুষ	BSW4039876 ফটো উপলব্ধ	654 নাম : সুমিত্ৰা ছেত্ৰী স্বামীৰ নাম: কেশব ছেত্ৰী ঘৰ নং : 134 বয়স : 27 লিঙ্গ : মহিলা	PYI0003947 ফটো উপলব্ধ
655 নাম : সঞ্জনা ছেত্ৰী পিতাৰ নাম: অৰ্জুন ছেত্ৰী ঘৰ নং : ১৩৪ বয়স : 21 লিঙ্গ : মহিলা	PYI0066878 ফটো উপলব্ধ	656 নাম : দিলীপ লামা পিতাৰ নাম: নাৰায়ন লামা ঘৰ নং : ১৩৫ বয়স : 43 লিঙ্গ : পুৰুষ	BSW4039898 ফটো উপলব্ধ	657 নাম : কুমাৰ লামা পিতাৰ নাম: নাৰায়ন লামা ঘৰ নং : ১৩৫ বয়স : 39 লিঙ্গ : পুৰুষ	BSW4039901 ফটো উপলব্ধ
658 নাম : ভীম বাহাদুৰ ছেত্ৰী পিতাৰ নাম: মন বাহাদুৰ ছেত্ৰী ঘৰ নং : ১৩৬ বয়স : 56 লিঙ্গ : পুৰুষ	BSW4039956 ফটো উপলব্ধ	659 নাম : তিকা মায়া ছেত্ৰী স্বামীৰ নাম: ভীম বাহাদুৰ ছেত্ৰী ঘৰ নং : ১৩৬ বয়স : 55 লিঙ্গ : মহিলা	BSW4039967 ফটো উপলব্ধ	660 নাম : দুৰ্গা নাথ ছেত্ৰী পিতাৰ নাম: ভীম বাহাদুৰ ছেত্ৰী ঘৰ নং : ১৩৬ বয়স : 40 লিঙ্গ : পুৰুষ	BSW4039989 ফটো উপলব্ধ



661 নাম : বাজীব ছেত্ৰী পিতাৰ নাম: ভীম বাহাদুৰ ছেত্ৰী ঘৰ নং : ১৩৬ বয়স : 38 লিঙ্গ : পুৰুষ	BSW4039978 ফটো উপলব্ধ	662 নাম : কেশৱ ছেত্ৰী পিতাৰ নাম: ভীম বাঃ ছেত্ৰী ঘৰ নং : ১৩৬ বয়স : 37 লিঙ্গ : পুৰুষ	BSW4039934 ফটো উপলব্ধ	663 নাম : সন্তোষ ছেত্ৰী পিতাৰ নাম: ভীম বাঃ ছেত্ৰী ঘৰ নং : ১৩৬ বয়স : 34 লিঙ্গ : পুৰুষ	BSW4039945 ফটো উপলব্ধ
664 নাম : তৰন ছেত্ৰী পিতাৰ নাম: ভীম বাহাদুৰ ছেত্ৰী ঘৰ নং : ১৩৬ বয়স : 28 লিঙ্গ : পুৰুষ	BSW0177642 ফটো উপলব্ধ	665 নাম : লংকেশ্বৰ ৰাজবংশী পিতাৰ নাম: সূৰ্য্য. মোহন ৰাজবংশী ঘৰ নং : ১৩৭ বয়স : 65 লিঙ্গ : পুৰুষ	BSW4039990 ফটো উপলব্ধ	666 নাম : চেনেহী ৰাজবংশী স্বামীৰ নাম: লংকেশ্বৰ ৰাজবংশী ঘৰ নং : ১৩৭ বয়স : 55 লিঙ্গ : মহিলা	BSW4040000 ফটো উপলব্ধ
667 নাম : প্ৰদীপ ৰাজবংশী পিতাৰ নাম: লংকেশ্বৰ ৰাজবংশী ঘৰ নং : ১৩৭ বয়স : 38 লিঙ্গ : পুৰুষ	BSW4040011 ফটো উপলব্ধ	668 নাম : কনক ৰাজবংশী পিতাৰ নাম: লংকেশ্বৰ ৰাজবংশী ঘৰ নং : ১৩৭ বয়স : 34 লিঙ্গ : পুৰুষ	BSW4040022 ফটো উপলব্ধ	669 নাম : দিগ্ৰী ৰাজবংশী স্বামীৰ নাম: কনক ৰাজবংশী ঘৰ নং : 137 বয়স : 29 লিঙ্গ : মহিলা	PYI0067504 ফটো উপলব্ধ
670 নাম : দেবেন ডেকা পিতাৰ নাম: দেহীৰাম ডেকা ঘৰ নং : ১৩৮ বয়স : 69 লিঙ্গ : পুৰুষ	BSW4040033 ফটো উপলব্ধ	671 নাম : সুমিত্ৰা ডেকা স্বামীৰ নাম: দেবেন ডেকা ঘৰ নং : ১৩৮ বয়স : 55 লিঙ্গ : মহিলা	BSW4040044 ফটো উপলব্ধ	672 নাম : তপন ডেকা পিতাৰ নাম: দেবেন ডেকা ঘৰ নং : ১৩৮ বয়স : 43 লিঙ্গ : পুৰুষ	BSW4040055 ফটো উপলব্ধ
673 নাম : অৰূপ কুমাৰ ডেকা পিতাৰ নাম: দেবেন ডেকা ঘৰ নং : ১৩৮ বয়স : 40 লিঙ্গ : পুৰুষ	BSW4040077 ফটো উপলব্ধ	674 নাম : ভানু ডেকা স্বামীৰ নাম: তপন ডেকা ঘৰ নং : ১৩৮ বয়স : 40 লিঙ্গ : মহিলা	BSW4040088 ফটো উপলব্ধ	675 নাম : দীপিকা ডেকা পিতাৰ নাম: তপন ডেকা ঘৰ নং : ১৩৮ বয়স : 22 লিঙ্গ : মহিলা	BSW1132521 ফটো উপলব্ধ
676 নাম : থানেশ্বৰ চহৰীয়া পিতাৰ নাম: কলাধৰ চহৰীয়া ঘৰ নং : ১৩৯ বয়স : 70 লিঙ্গ : পুৰুষ	BSW4040099 ফটো উপলব্ধ	E 677 নাম : ৰূপেশ্বৰী চহৰীয়া স্বামীৰ নাম: থানেশ্বৰ চহৰীয়া ঘৰ নং : ১৩৯ বয়স : 57 লিঙ্গ : মহিলা	BSW4040102 ফটো উপলব্ধ	678 নাম : কুলেন চহৰীয়া পিতাৰ নাম: থানেশ্বৰ চহৰীয়া ঘৰ নং : ১৩৯ বয়স : 42 লিঙ্গ : পুৰুষ	BSW4040113 ফটো উপলব্ধ
679 নাম : বকল চহৰীয়া পিতাৰ নাম: থানেশ্বৰ চহৰীয়া ঘৰ নং : ১৩৯ বয়স : 38 লিঙ্গ : পুৰুষ	BSW4040124 ফটো উপলব্ধ	680 নাম : তৰালী চহৰীয়া স্বামীৰ নাম: কুলেন চহৰীয়া ঘৰ নং : ১৩৯ বয়স : 37 লিঙ্গ : মহিলা	BSW4040135 ফটো উপলব্ধ	681 নাম : দৈবকী ডেকা স্বামীৰ নাম: সোনেশ্বৰ ডেকা ঘৰ নং : ১৪০ বয়স : 57 লিঙ্গ : মহিলা	BSW4040146 ফটো উপলব্ধ
682 নাম : সঞ্জয় ডেকা পিতাৰ নাম: সোনেশ্বৰ ডেকা ঘৰ নং : ১৪০ বয়স : 48 লিঙ্গ : পুৰুষ	BSW4040179 ফটো উপলব্ধ	683 নাম : দীপালী ডেকা পিতাৰ নাম: সোনেশ্বৰ ডেকা ঘৰ নং : ১৪০ বয়স : 42 লিঙ্গ : মহিলা	BSW4040157 ফটো উপলব্ধ	684 নাম : ভূপেন ডেকা পিতাৰ নাম: সোনেশ্বৰ ডেকা ঘৰ নং : ১৪০ বয়স : 40 লিঙ্গ : পুৰুষ	BSW4040168 ফটো উপলব্ধ
685 নাম : সবিতা ডেকা স্বামীৰ নাম: সঞ্জয় ডেকা ঘৰ নং : ১৪০ বয়স : 31 লিঙ্গ : মহিলা	PYI0045096 ফটো উপলব্ধ	686 নাম : মৃদুলা ডেকা স্বামীৰ নাম: ভূপেন ডেকা ঘৰ নং : ১৪০ বয়স : 30 লিঙ্গ : মহিলা	BSW0493429 ফটো উপলব্ধ	S 687 নাম : ৰঞ্জিত ডেকা পিতাৰ নাম: অনুৰাম ডেকা ঘৰ নং : ১৪১ বয়স : 49 লিঙ্গ : পুৰুষ	BSW4040191 ফটো উপলব্ধ
688 নাম : জয়ন্ত ডেকা পিতাৰ নাম: অনুৰাম ডেকা ঘৰ নং : ১৪১ বয়স : 47 লিঙ্গ : পুৰুষ	BSW4040204 ফটো উপলব্ধ	689 নাম : ভাগ্য ডেকা স্বামীৰ নাম: জয়ন্ত ডেকা ঘৰ নং : ১৪১ বয়স : 43 লিঙ্গ : মহিলা	BSW4040215 ফটো উপলব্ধ	690 নাম : জিতুমানি ডেকা পিতাৰ নাম: জয়ন্ত ডেকা ঘৰ নং : ১৪১ বয়স : 21 লিঙ্গ : পুৰুষ	BSW3880168 ফটো উপলব্ধ



691	BSW4040237	নাম : শশীন্দ্র কুমাৰ ডেকা পিতাৰ নাম: থানেশ্বৰ ডেকা ঘৰ নং : 182 বয়স : 57 লিঙ্গ : পুৰুষ	ফটো উপলব্ধ	692	BSW4040260	নাম : হৰিচন্দ্র ডেকা পিতাৰ নাম: থানেশ্বৰ ডেকা ঘৰ নং : 182 বয়স : 49 লিঙ্গ : পুৰুষ	ফটো উপলব্ধ	693	BSW4040259	নাম : জয়ন্তী বালা ডেকা পিতাৰ নাম: থানেশ্বৰ ডেকা ঘৰ নং : 182 বয়স : 49 লিঙ্গ : মহিলা	ফটো উপলব্ধ
694	BSW4040248	নাম : জোনালী ডেকা স্বামীৰ নাম: শশীন্দ্র কুমাৰ ডেকা ঘৰ নং : 182 বয়স : 45 লিঙ্গ : মহিলা	ফটো উপলব্ধ	695	PYI0000638	নাম : পবিতা ডেকা স্বামীৰ নাম: হৰি চন্দ্র ডেকা ঘৰ নং : 142 বয়স : 32 লিঙ্গ : মহিলা	ফটো উপলব্ধ	696	BSW0334680	নাম : দীপজ্যোতি ডেকা পিতাৰ নাম: শশীন্দ্র কুমাৰ ডেকা ঘৰ নং : 182 বয়স : 25 লিঙ্গ : পুৰুষ	ফটো উপলব্ধ
697	BSW0553289	নাম : অক্ষয় জ্যোতি ডেকা পিতাৰ নাম: শচীন্দ্র কুমাৰ ডেকা ঘৰ নং : 142 বয়স : 23 লিঙ্গ : পুৰুষ	ফটো উপলব্ধ	698	BSW4040293	নাম : শৰত ডেকা পিতাৰ নাম: যোগেন ডেকা ঘৰ নং : 183 বয়স : 46 লিঙ্গ : পুৰুষ	ফটো উপলব্ধ	699	BSW4040306	নাম : পাপৰি ডেকা স্বামীৰ নাম: শৰত ডেকা ঘৰ নং : 183 বয়স : 40 লিঙ্গ : মহিলা	ফটো উপলব্ধ
700	BSW4040328	নাম : অনীতা বাভা ডেকা স্বামীৰ নাম: মৃদুল ডেকা ঘৰ নং : 183 বয়স : 36 লিঙ্গ : মহিলা	ফটো উপলব্ধ	701	BSW4040339	নাম : প্ৰাঞ্জল ডেকা পিতাৰ নাম: যোগেন ডেকা ঘৰ নং : 183 বয়স : 35 লিঙ্গ : পুৰুষ	ফটো উপলব্ধ	702	BSW4040317	নাম : মৃদুল ডেকা পিতাৰ নাম: যোগেন ডেকা ঘৰ নং : 183 বয়স : 35 লিঙ্গ : পুৰুষ	ফটো উপলব্ধ
703	PYI0000463	নাম : দীপ শিখা ডেকা পিতাৰ নাম: শৰত ডেকা ঘৰ নং : 143 বয়স : 20 লিঙ্গ : মহিলা	ফটো উপলব্ধ	704	BSW0196386	নাম : নবদীপা ডেকা পিতাৰ নাম: যোগেন ডেকা ঘৰ নং : 183 বয়স : 32 লিঙ্গ : পুৰুষ	ফটো উপলব্ধ	705	BSW4040340	নাম : মেঘোৰাম ডেকা পিতাৰ নাম: ভগীৰাম ডেকা ঘৰ নং : 185 বয়স : 80 লিঙ্গ : পুৰুষ	ফটো উপলব্ধ
706	BSW4040362	নাম : খগেন ডেকা পিতাৰ নাম: মেঘোৰাম ডেকা ঘৰ নং : 185 বয়স : 41 লিঙ্গ : পুৰুষ	ফটো উপলব্ধ	707	BSW4040497	নাম : ববিতা দেকা স্বামীৰ নাম: খগেন দেকা ঘৰ নং : 185 বয়স : 34 লিঙ্গ : মহিলা	ফটো উপলব্ধ	708	BSW1553997	নাম : পুনীমা দেবী স্বামীৰ নাম: ভূপেন পাঠক ঘৰ নং : 186 বয়স : 52 লিঙ্গ : মহিলা	ফটো উপলব্ধ
709	BSW1554127	নাম : ভূপেন পাঠক পিতাৰ নাম: পূৰ্ণ পাঠক ঘৰ নং : 186 বয়স : 40 লিঙ্গ : পুৰুষ	ফটো উপলব্ধ	710	BSW0322511	নাম : মদন কুমাৰ মণ্ডল পিতাৰ নাম: জগেশ মণ্ডল ঘৰ নং : 189 বয়স : 67 লিঙ্গ : পুৰুষ	ফটো উপলব্ধ	711	BSW0322503	নাম : আশা বানী মণ্ডল স্বামীৰ নাম: মদন কুমাৰ মণ্ডল ঘৰ নং : 189 বয়স : 58 লিঙ্গ : মহিলা	ফটো উপলব্ধ
712	BSW0335836	নাম : মোনা মন্ডল স্বামীৰ নাম: সঞ্জয় মণ্ডল ঘৰ নং : 189 বয়স : 45 লিঙ্গ : মহিলা	ফটো উপলব্ধ	713	BSW0292151	নাম : সঞ্জয় মণ্ডল পিতাৰ নাম: মদন কুমাৰ মণ্ডল ঘৰ নং : 189 বয়স : 42 লিঙ্গ : পুৰুষ	ফটো উপলব্ধ	E 714	BSW0292110	নাম : বঞ্জন মণ্ডল পিতাৰ নাম: মদন কুমাৰ মণ্ডল ঘৰ নং : 189 বয়স : 33 লিঙ্গ : পুৰুষ	ফটো উপলব্ধ
S 715	BSW0335877	নাম : মঞ্জু মায়া মণ্ডল স্বামীৰ নাম: বঞ্জন মণ্ডল ঘৰ নং : 189 বয়স : 30 লিঙ্গ : মহিলা	ফটো উপলব্ধ	716	BSW0432286	নাম : পঞ্চন মণ্ডল পিতাৰ নাম: মদন কুমাৰ মণ্ডল ঘৰ নং : 189 বয়স : 27 লিঙ্গ : পুৰুষ	ফটো উপলব্ধ	717	BSW0432302	নাম : ভবেশ মণ্ডল পিতাৰ নাম: মদন কুমাৰ মণ্ডল ঘৰ নং : 189 বয়স : 24 লিঙ্গ : পুৰুষ	ফটো উপলব্ধ
S 718	BSW0226118	নাম : ধনদা ডেকা স্বামীৰ নাম: গিৰিশ ডেকা ঘৰ নং : 218 বয়স : 28 লিঙ্গ : মহিলা	ফটো উপলব্ধ	S 719	PYI0121871	নাম : ববিন নায়ক পিতাৰ নাম: প্ৰদীপ নায়ক ঘৰ নং : 248 বয়স : 30 লিঙ্গ : পুৰুষ	ফটো উপলব্ধ	S 720	BSW4342227	নাম : বাদল তাঁতি পিতাৰ নাম: দেৱদাস তাঁতি ঘৰ নং : 257 বয়স : 37 লিঙ্গ : পুৰুষ	ফটো উপলব্ধ



<p>721</p> <p>নাম : নমিতা চৰকাৰ পিতাৰ নাম: সন্তোষ চৰকাৰ ঘৰ নং : 286 বয়স : 20 লিঙ্গ : মহিলা</p> <p>PYI0143446</p> <p>ফটো উপলব্ধ</p>	<p>722</p> <p>নাম : সমৰজ্যোতি বৈশ্য পিতাৰ নাম: প্ৰমোদ বৈশ্য ঘৰ নং : 380 বয়স : 24 লিঙ্গ : পুৰুষ</p> <p>BSW0460972</p> <p>ফটো উপলব্ধ</p>	<p>723</p> <p>নাম : পূৰ্ণিমা ৰায় স্বামীৰ নাম: আশু ৰায় ঘৰ নং : 883 ক বয়স : 31 লিঙ্গ : মহিলা</p> <p>BSW4040657</p> <p>ফটো উপলব্ধ</p>
<p>724</p> <p>নাম : ৰিমাং ব্ৰডো স্বামীৰ নাম: দীপক ডেকা ঘৰ নং : 0595 বয়স : 22 লিঙ্গ : মহিলা</p> <p>PYI0116947</p> <p>ফটো উপলব্ধ</p>	<p>725</p> <p>নাম : প্ৰনামী মাৰাক স্বামীৰ নাম: যাদৱ মণ্ডল ঘৰ নং : 632 বয়স : 29 লিঙ্গ : মহিলা</p> <p>BSW3873833</p> <p>ফটো উপলব্ধ</p>	<p>R 726</p> <p>নাম : সঞ্জীৱ ডেকা পিতাৰ নাম: বীৰেন ডেকা ঘৰ নং : ঘৰ নং 9 বয়স : 24 লিঙ্গ : পুৰুষ</p> <p>PYI0135152</p> <p>ফটো উপলব্ধ</p>
<p>727</p> <p>নাম : সোনালী ডেকা স্বামীৰ নাম: সত্য ডেকা ঘৰ নং : ঘৰ নং 9 বয়স : 23 লিঙ্গ : মহিলা</p> <p>PYI0135319</p> <p>ফটো উপলব্ধ</p>	<p>728</p> <p>নাম : অবনিতা ডেকা পিতাৰ নাম: ব্ৰজেন ডেকা ঘৰ নং : ঘৰ নং- 50 বয়স : 19 লিঙ্গ : মহিলা</p> <p>PYI0134999</p> <p>ফটো উপলব্ধ</p>	<p>729</p> <p>নাম : কৰবী ডেকা পিতাৰ নাম: খগেন ডেকা ঘৰ নং : ঘৰ নং ক বয়স : 25 লিঙ্গ : মহিলা</p> <p>PYI0134825</p> <p>ফটো উপলব্ধ</p>
<p>730</p> <p>নাম : বিকি মণ্ডল পিতাৰ নাম: জনাৰ্ধন মণ্ডল ঘৰ নং : ঘৰ নং 68 বয়স : 21 লিঙ্গ : পুৰুষ</p> <p>PYI0124016</p> <p>ফটো উপলব্ধ</p>	<p>731</p> <p>নাম : পংকজ বিশ্বাস পিতাৰ নাম: প্ৰেমানন্দ বিশ্বাস ঘৰ নং : ঘৰ নং 82 বয়স : 20 লিঙ্গ : পুৰুষ</p> <p>PYI0142059</p> <p>ফটো উপলব্ধ</p>	<p>R2 732</p> <p>নাম : সাহিল বিশ্বকৰ্মা পিতাৰ নাম: ওমাৰাহাদুৰ বিশ্বকৰ্মা ঘৰ নং : ঘৰ নং 101 বয়স : 19 লিঙ্গ : পুৰুষ</p> <p>PYI0144865</p> <p>ফটো উপলব্ধ</p>
<p>733</p> <p>নাম : দীপজ্যোতি বৰুৱা পিতাৰ নাম: দানোৰামি বৰুৱা ঘৰ নং : ঘৰ নং- 117 বয়স : 19 লিঙ্গ : পুৰুষ</p> <p>PYI0118612</p> <p>ফটো উপলব্ধ</p>	<p>S 734</p> <p>নাম : দয়িকা মিজ স্বামীৰ নাম: ফাশ্বকল মিজ ঘৰ নং : নং 2 উত্তৰ ডিমাকুছি বয়স : 32 লিঙ্গ : মহিলা</p> <p>PYI0109850</p> <p>ফটো উপলব্ধ</p>	



735	1	PYI0147678	ফটো উপলব্ধ	নাম : অজয় মাঝি পিতাৰ নাম: চোমৰা মাঝি ঘৰ নং : ঘৰ নং 70 বয়স : 23 লিঙ্গ : পুৰুষ
736	1	PYI0168484	ফটো উপলব্ধ	নাম : প্ৰনব কলিতা মাতৃৰ নাম: জোনাকী কলিতা ঘৰ নং : ১৫ক বয়স : 20 লিঙ্গ : পুৰুষ
737	1	PYI0169342	ফটো উপলব্ধ	নাম : মিনাক্ষী কলিতা পিতাৰ নাম: বমেশ কলিতা ঘৰ নং : ৫৪ বয়স : 20 লিঙ্গ : মহিলা
738	1	PYI0185546	ফটো উপলব্ধ	নাম : বৰ্ণালী ডেকা পিতাৰ নাম: অতুল ডেকা ঘৰ নং : 18 বয়স : 20 লিঙ্গ : মহিলা
739	1	PYI0187237	ফটো উপলব্ধ	নাম : ভাস্কৰজ্যোতি নাথ মাতৃৰ নাম: দীপা নাথ ঘৰ নং : ১১০ বয়স : 18 লিঙ্গ : পুৰুষ
740	1	PYI0187294	ফটো উপলব্ধ	নাম : কৰিস্মা কলিতা পিতাৰ নাম: লক্ষ্মী কলিতা ঘৰ নং : 35 কা বয়স : 19 লিঙ্গ : মহিলা
741	1	PYI0187344	ফটো উপলব্ধ	নাম : বিশাল ছেত্ৰী পিতাৰ নাম: অৰ্জুন ছেত্ৰী ঘৰ নং : ১৩৪ বয়স : 19 লিঙ্গ : পুৰুষ
742	1	PYI0187369	ফটো উপলব্ধ	নাম : জগন্নাথ বৰুৱা মাতৃৰ নাম: ধনদা বৰুৱা ঘৰ নং : ১১৬ বয়স : 19 লিঙ্গ : পুৰুষ
743	1	PYI0187393	ফটো উপলব্ধ	নাম : মৌচুমী বৈশ্য পিতাৰ নাম: অতুল বৈশ্য ঘৰ নং : ১৩১ বয়স : 18 লিঙ্গ : মহিলা
744	1	PYI0187518	ফটো উপলব্ধ	নাম : মনিকা ডেকা পিতাৰ নাম: হৰধৰ ডেকা ঘৰ নং : ২২ বয়স : 19 লিঙ্গ : মহিলা
745	1	PYI0187559	ফটো উপলব্ধ	নাম : কিশান শৰ্মা পিতাৰ নাম: অমৰপ্ৰসাদ শৰ্মা ঘৰ নং : ৯১ক বয়স : 19 লিঙ্গ : পুৰুষ
746	1	PYI0187575	ফটো উপলব্ধ	নাম : সঞ্জীৱ ডেকা পিতাৰ নাম: সোণেশ্বৰ ডেকা ঘৰ নং : ২০ বয়স : 19 লিঙ্গ : পুৰুষ
747	1	PYI0189803	ফটো উপলব্ধ	নাম : নিপা বিশ্বাস পিতাৰ নাম: নিতাই বিশ্বাস ঘৰ নং : ৮৩ বয়স : 19 লিঙ্গ : মহিলা
748	1	PYI0190520	ফটো উপলব্ধ	নাম : প্ৰেমিকা দৰ্জী পিতাৰ নাম: ৰত্নলাল দৰ্জী ঘৰ নং : ৯৭ বয়স : 19 লিঙ্গ : মহিলা
749	1	BSW0328989	ফটো উপলব্ধ	নাম : সুমিত্ৰা বিশ্বাস পিতাৰ নাম: ফণীন্দ্ৰ বিশ্বাস ঘৰ নং : ৬৮ বয়স : 24 লিঙ্গ : মহিলা



750	1	PYI0194050
নাম : ভাস্কৰ জ্যোতি নাথ পিতাৰ নাম: খগেন নাথ ঘৰ নং : 111 বয়স : 18 লিঙ্গ : পুৰুষ		ফটো উপলব্ধ

751	1	PYI0194969
নাম : সঞ্জীৱ ডেকা পিতাৰ নাম: বিৰেন ডেকা ঘৰ নং : ৯ বয়স : 23 লিঙ্গ : পুৰুষ		ফটো উপলব্ধ

752	1	PYI0196030
নাম : ৰাখেব বৰো পিতাৰ নাম: খোখৰা বৰো ঘৰ নং : 116 বয়স : 45 লিঙ্গ : পুৰুষ		ফটো উপলব্ধ

## ভোটাৰৰ সাৰাংশ

## A) ভোটাৰৰ সংখ্যা

	তালিকাৰ প্ৰকাৰ	তালিকাৰ চিনাক্তকৰণ	ভোটাৰৰ সংখ্যা							
			পুৰুষ	মহিলা	৩য় লিঙ্গ	মুঠ				
I	মূল তালিকা	মূল তালিকা	বিশেষ সংশোধন, 2026 চনৰ পূৰ্বৰ 2025 চনৰ মূল তালিকাৰ লগত থকা সংযোজন সমূহ একত্ৰিতকৰন কৰা তালিকা।				377	357	0	734
II	যোগ তালিকা	পৰিপূৰক 1	বিশেষ সংক্ষিপ্ত সংশোধন, 2026				7	8	0	15
		পৰিপূৰক 2	অনবিচ্ছিন্ন সংশোধন 2026				3	0	0	3
			মুঠ				10	8	0	18
III	বিয়োজন তালিকা	পৰিপূৰক 1	বিশেষ সংক্ষিপ্ত সংশোধন, 2026				12	27	0	39
		পৰিপূৰক 2	অনবিচ্ছিন্ন সংশোধন 2026				1	1	0	2
			মুঠ				13	28	0	41
IV	লিংগ ক্ষেত্ৰত পৰিবৰ্তনৰ বাবে পাৰ্থক্য					0	0	0	0	
এই সংশোধনৰ পিছত ভোটাৰ তালিকাত ভোটাৰৰ মুঠ সংখ্যা (I+II-III+IV)						374	337	0	711	

## B) শুধৰনীৰ সংখ্যা

তালিকাৰ প্ৰকাৰ	তালিকাৰ চিনাক্তকৰণ	শুধৰনীৰ সংখ্যা
পৰিপূৰক 1	বিশেষ সংক্ষিপ্ত সংশোধন, 2026	1
পৰিপূৰক 2	অনবিচ্ছিন্ন সংশোধন 2026	1
	মুঠ	2

নিৰ্বাচক পঞ্জীয়ন বিষয়াৰ স্বাক্ষৰ

E-মৃত, S-স্থানান্তৰিত/ বাসস্থান পৰিবৰ্তন, R-প্ৰতিলিপি, M-নিখোজ, Q-অযোগ্য