



ভোটাৰ তালিকা 2026 S03 অসম

বিধানসভা সমষ্টিৰ নম্বৰ, নাম আৰু সংৰক্ষণৰ স্থিতি : 45 - ভেৰগাওঁ (সাধাৰণ)		খণ্ড নং : 143																			
এই বিধানসভা সমষ্টিত কোন সংসদীয় সমষ্টিৰ অন্তৰ্গত তাৰ নম্বৰ, নাম আৰু সংৰক্ষণ স্থিতি : 4 - দৰং-ওদালগুৰি (সাধাৰণ)																					
1. সংশোধনৰ বিৱৰণ																					
সংশোধনৰ বছৰ	2026	তালিকাৰ চিনাক্তকৰণ																			
ভিত্তি তাৰিখ	01-04-2026	বিশেষ সংশোধন, 2026 চনৰ পূৰ্বৰ 2025 চনৰ মূল তালিকাৰ লগত থকা সংযোজন সমূহ একত্ৰিতকৰণ কৰা তালিকা।																			
সংশোধনৰ প্ৰকাৰ	বিশেষ সংশোধন 2026																				
প্ৰকাশনৰ তাৰিখ	23-03-2026																				
2. খণ্ড আৰু ভোটগ্ৰহন কেন্দ্ৰৰ বিৱৰণ																					
খণ্ডৰ অন্তৰ্গত এলেকা সমূহৰ নম্বৰ আৰু নাম																					
1-২ নং বামুণজুলি		<table border="1" style="width: 100%; border-collapse: collapse;"> <tr> <td>মূল চহৰ/গাওঁ</td> <td>: বামুণজুলি</td> </tr> <tr> <td>ৱাৰ্ড নং</td> <td>:</td> </tr> <tr> <td>ডাকঘৰ</td> <td>: ডিমাকুচি</td> </tr> <tr> <td>পুলিচ থানা</td> <td>: ডিমাকুচি</td> </tr> <tr> <td>ব্লক</td> <td>: ভেৰগাওঁ</td> </tr> <tr> <td>ৰাজহ চক্ৰ</td> <td>: হৰিশিঙা</td> </tr> <tr> <td>জিলা</td> <td>: ওদালগুৰি</td> </tr> <tr> <td>পিনকোড</td> <td>: 784526</td> </tr> </table>				মূল চহৰ/গাওঁ	: বামুণজুলি	ৱাৰ্ড নং	:	ডাকঘৰ	: ডিমাকুচি	পুলিচ থানা	: ডিমাকুচি	ব্লক	: ভেৰগাওঁ	ৰাজহ চক্ৰ	: হৰিশিঙা	জিলা	: ওদালগুৰি	পিনকোড	: 784526
মূল চহৰ/গাওঁ	: বামুণজুলি																				
ৱাৰ্ড নং	:																				
ডাকঘৰ	: ডিমাকুচি																				
পুলিচ থানা	: ডিমাকুচি																				
ব্লক	: ভেৰগাওঁ																				
ৰাজহ চক্ৰ	: হৰিশিঙা																				
জিলা	: ওদালগুৰি																				
পিনকোড	: 784526																				
3. ভোটগ্ৰহন কেন্দ্ৰৰ বিৱৰণ																					
ভোটগ্ৰহন কেন্দ্ৰৰ নম্বৰ আৰু নাম :		ভোটগ্ৰহন কেন্দ্ৰৰ প্ৰকাৰ (পুৰুষ/মহিলা/সাধাৰণ)		সাধাৰণ																	
143 - লক্ষীনাথ বেজবৰুৱা এম.ই. স্কুল (বাওঁফাল)		খণ্ডৰ অন্তৰ্গত সহায়ক ভোটগ্ৰহন কেন্দ্ৰৰ সংখ্যা :		0																	
ভোটগ্ৰহন কেন্দ্ৰৰ ঠিকনা :																					
লক্ষীনাথ বেজবৰুৱা এম.ই. স্কুল, 3, বামুণজুলি পোঃঅঃ -ডিমাকুচি জিলা-ওদালগুৰি ৭৮৪৫২৬																					
4. ভোটাৰৰ সংখ্যা																					
আৰম্ভনি ক্ৰমিক নং	শেষ ক্ৰমিক নং	মুঠ ভোটাৰ																			
		পুৰুষ	মহিলা	৩য় লিঙ্গ	মুঠ																
1	894	425	404	0	829																

নিৰ্বাচক পঞ্জীয়ন বিষয়াৰ স্বাক্ষৰ

Nazri Naksha

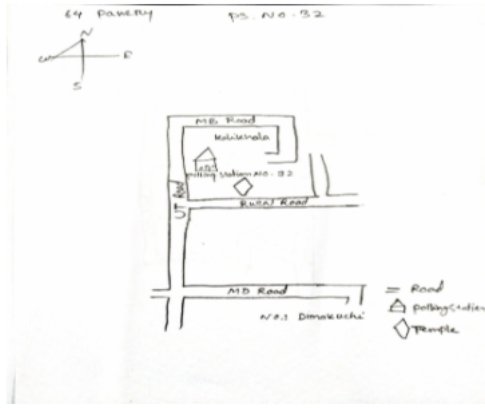

Google Map View



Polling Station Building Front View



ভোটগ্ৰহন কেন্দ্ৰৰ সন্মুখৰ দৃশ্য



Cad View

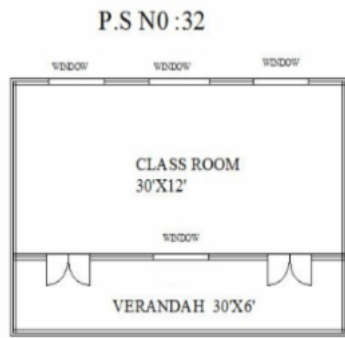

Key MAP View

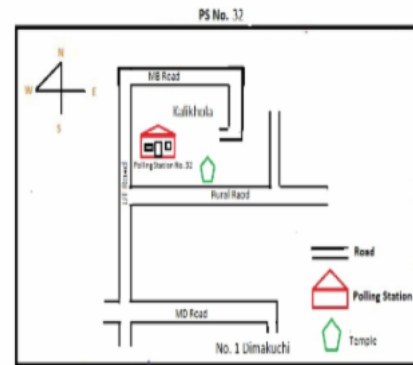



1 নাম : বিবিকা ৰাজবংশী পিতাৰ নাম: ভাস্কৰ ৰাজবংশী ঘৰ নং : 00 বয়স : 45 লিঙ্গ : মহিলা	BSW3867884 ফটো উপলব্ধ	2 নাম : কংকন তামুলী পিতাৰ নাম: নৰোত্তম তামুলী ঘৰ নং : 00 বয়স : 31 লিঙ্গ : পুৰুষ	BSW3867850 ফটো উপলব্ধ	3 নাম : ৰুপজ্যোতি ডেকা পিতাৰ নাম: প্ৰসন্ন ডেকা ঘৰ নং : 00 বয়স : 24 লিঙ্গ : পুৰুষ	BSW3868619 ফটো উপলব্ধ
4 নাম : বনিতা বড়ো পিতাৰ নাম: কমল বড়ো ঘৰ নং : 00 বয়স : 23 লিঙ্গ : মহিলা	BSW3868361 ফটো উপলব্ধ	5 নাম : চনজু বড়ো পিতাৰ নাম: কমল বড়ো ঘৰ নং : 00 বয়স : 21 লিঙ্গ : পুৰুষ	BSW3868585 ফটো উপলব্ধ	6 নাম : জ্যোতিকা কাফলে স্বামীৰ নাম: বিক্ৰম খৰল ঘৰ নং : 02 বয়স : 27 লিঙ্গ : মহিলা	DZN4233250 ফটো উপলব্ধ
7 নাম : অনিতা বাইগা মাতৃৰ নাম: সুকমলি বাইগা ঘৰ নং : 01 বয়স : 22 লিঙ্গ : মহিলা	PYI0099945 ফটো উপলব্ধ	8 নাম : অনীতা দেবী স্বামীৰ নাম: প্ৰেম কুমাৰ ঘিমিৰে ঘৰ নং : 2 বয়স : 37 লিঙ্গ : মহিলা	BSW2536734 ফটো উপলব্ধ	9 নাম : মায়া পাণ্ডে স্বামীৰ নাম: প্ৰেম পাণ্ডে ঘৰ নং : 02 বয়স : 35 লিঙ্গ : মহিলা	PYI0116806 ফটো উপলব্ধ
10 নাম : দিপাঙ্কৰ ডেকা পিতাৰ নাম: কন্দৰ্প কুমাৰ ডেকা ঘৰ নং : 8 বয়স : 43 লিঙ্গ : পুৰুষ	BSW2534603 ফটো উপলব্ধ	11 নাম : কাঞ্চন বসুমতাৰী পিতাৰ নাম: বিনোদ বসুমতাৰী ঘৰ নং : 9 বয়স : 39 লিঙ্গ : পুৰুষ	BSW0302919 ফটো উপলব্ধ	12 নাম : সূৰ্য্য প্ৰসাদ শৰ্মা পিতাৰ নাম: টংকা প্ৰসাদ শৰ্মা ঘৰ নং : 12ক বয়স : 29 লিঙ্গ : পুৰুষ	BSW0184838 ফটো উপলব্ধ
13 নাম : সৰস্বতী দাস স্বামীৰ নাম: অৰবিন্দ দাস ঘৰ নং : 18 বয়স : 66 লিঙ্গ : মহিলা	BSW2534636 ফটো উপলব্ধ	14 নাম : নিলিমা দাস স্বামীৰ নাম: অৰবিন্দ দাস ঘৰ নং : 18 বয়স : 63 লিঙ্গ : মহিলা	BSW2534647 ফটো উপলব্ধ	15 নাম : অঞ্জন কুমাৰ দাস পিতাৰ নাম: অৰবিন্দ দাস ঘৰ নং : 18 বয়স : 47 লিঙ্গ : পুৰুষ	BSW2534658 ফটো উপলব্ধ
S 16 নাম : ৰিংকুমণি দাস পিতাৰ নাম: অৰবিন্দ দাস ঘৰ নং : 18 বয়স : 36 লিঙ্গ : পুৰুষ	BSW2534670 ফটো উপলব্ধ	17 নাম : মনিষা চহৰীয়া দাস স্বামীৰ নাম: অঞ্জন কু দাস ঘৰ নং : 18 বয়স : 34 লিঙ্গ : মহিলা	BSW0194506 ফটো উপলব্ধ	18 নাম : নয়ন মণি দাস পিতাৰ নাম: অৰবিন্দ দাস ঘৰ নং : 18 বয়স : 34 লিঙ্গ : মহিলা	BSW2534681 ফটো উপলব্ধ
19 নাম : শশাংক ডেকা পিতাৰ নাম: প্ৰবিন ডেকা ঘৰ নং : 14 বয়স : 25 লিঙ্গ : পুৰুষ	BSW0502872 ফটো উপলব্ধ	20 নাম : সুস্মিতা দেৱী পিতাৰ নাম: পূৰ্ণ প্ৰসাদ শৰ্মা ঘৰ নং : 15 বয়স : 27 লিঙ্গ : মহিলা	BSW0317644 ফটো উপলব্ধ	21 নাম : বিকাশ কন্ধ মাতৃৰ নাম: মীনা কন্ধ ঘৰ নং : 18খ বয়স : 26 লিঙ্গ : পুৰুষ	BSW0310821 ফটো উপলব্ধ
22 নাম : ৰজনী তালুকদাৰ পিতাৰ নাম: তেজ তালুকদাৰ ঘৰ নং : 19 বয়স : 66 লিঙ্গ : পুৰুষ	BSW2534692 ফটো উপলব্ধ	23 নাম : দেবজানি তালুকদাৰ স্বামীৰ নাম: ৰজনী তালুকদাৰ ঘৰ নং : 19 বয়স : 56 লিঙ্গ : মহিলা	BSW2534705 ফটো উপলব্ধ	24 নাম : ধৰ্মেন্দ্ৰ তালুকদাৰ পিতাৰ নাম: ৰজনী তালুকদাৰ ঘৰ নং : 19 বয়স : 45 লিঙ্গ : পুৰুষ	BSW2534716 ফটো উপলব্ধ
25 নাম : ৰানা তালুকদাৰ পিতাৰ নাম: ৰজনী তালুকদাৰ ঘৰ নং : 19 বয়স : 39 লিঙ্গ : পুৰুষ	BSW2534727 ফটো উপলব্ধ	26 নাম : নিৰ্মালি বৰা স্বামীৰ নাম: ৰাণা তালুকদাৰ ঘৰ নং : 19 বয়স : 35 লিঙ্গ : মহিলা	BSW0503060 ফটো উপলব্ধ	27 নাম : জীবন মুণ্ডা পিতাৰ নাম: পাণ্ডু মুণ্ডা ঘৰ নং : 19 বয়স : 31 লিঙ্গ : পুৰুষ	BSW0534412 ফটো উপলব্ধ
28 নাম : কুহি তালুকদাৰ পিতাৰ নাম: ধৰ্মেন্দ্ৰ তালুকদাৰ ঘৰ নং : 19 বয়স : 20 লিঙ্গ : মহিলা	PYI0123224 ফটো উপলব্ধ	29 নাম : বসন্ত কাকতি পিতাৰ নাম: ভূবেন্দ্ৰ কাকতি ঘৰ নং : 20 বয়স : 66 লিঙ্গ : পুৰুষ	BSW2534738 ফটো উপলব্ধ	30 নাম : জয়ন্ত কাকতি পিতাৰ নাম: বসন্ত কাকতি ঘৰ নং : 20 বয়স : 46 লিঙ্গ : পুৰুষ	BSW2534750 ফটো উপলব্ধ



31 নাম : প্রশান্ত কাকতি পিতাৰ নাম: বসন্ত কাকতি ঘৰ নং : ২০ বয়স : 44 লিঙ্গ : পুৰুষ	BSW2534761 ফটো উপলব্ধ	32 নাম : দীপা তালকদাৰ পিতাৰ নাম: বসন্ত কাকতি ঘৰ নং : ২০ বয়স : 41 লিঙ্গ : মহিলা	BSW2534772 ফটো উপলব্ধ	33 নাম : পূৰ্বী কাকতি স্বামীৰ নাম: জয়ন্ত কাকতি ঘৰ নং : ২০ বয়স : 36 লিঙ্গ : মহিলা	BSW2534794 ফটো উপলব্ধ
34 নাম : বৰষা কলিতা কাকতি স্বামীৰ নাম: প্রশান্ত কাকতি ঘৰ নং : ২০ বয়স : 31 লিঙ্গ : মহিলা	BSW0312181 ফটো উপলব্ধ	# 35 নাম : তুলুবালা ডেকা স্বামীৰ নাম: গোবিন্দ ডেকা ঘৰ নং : ২২ বয়স : 68 লিঙ্গ : মহিলা	BSW2534818 ফটো উপলব্ধ	36 নাম : ভূপেন চন্দ্ৰ ডেকা পিতাৰ নাম: গোবিন্দ ডেকা ঘৰ নং : ২২ বয়স : 41 লিঙ্গ : পুৰুষ	PYI0067579 ফটো উপলব্ধ
37 নাম : মুকেশ ডেকা পিতাৰ নাম: গোবিন্দ ডেকা ঘৰ নং : ২২ বয়স : 39 লিঙ্গ : পুৰুষ	BSW2534830 ফটো উপলব্ধ	38 নাম : পূজা মুণ্ডা স্বামীৰ নাম: মংগল মুণ্ডা ঘৰ নং : ২২ বয়স : 32 লিঙ্গ : মহিলা	BSW1547360 ফটো উপলব্ধ	39 নাম : ধৰিত্ৰী বৰুৱা স্বামীৰ নাম: ভূপেন চন্দ্ৰ ডেকা ঘৰ নং : 22 বয়স : 32 লিঙ্গ : মহিলা	BSW0319954 ফটো উপলব্ধ
40 নাম : মনিমা মহন্ত স্বামীৰ নাম: মুকেশ ডেকা ঘৰ নং : 22 বয়স : 30 লিঙ্গ : মহিলা	BSW0576637 ফটো উপলব্ধ	41 নাম : গোপাল তেলেংগা মাতৃৰ নাম: ইমেইলডা তেলেংগা ঘৰ নং : ২২খ বয়স : 39 লিঙ্গ : পুৰুষ	BSW0312314 ফটো উপলব্ধ	42 নাম : বিজয় তেলেংগা মাতৃৰ নাম: ইমেইলডা তেলেংগা ঘৰ নং : ২২খ বয়স : 29 লিঙ্গ : পুৰুষ	BSW0250415 ফটো উপলব্ধ
43 নাম : পুনম তেলেংগা মাতৃৰ নাম: ইমেইলডা তেলেংগা ঘৰ নং : ২২খ বয়স : 26 লিঙ্গ : মহিলা	BSW0250332 ফটো উপলব্ধ	44 নাম : নকুল চন্দ্ৰ ডেকা পিতাৰ নাম: ধনেশ্বৰ ডেকা ঘৰ নং : ২২ক বয়স : 51 লিঙ্গ : পুৰুষ	BSW2534841 ফটো উপলব্ধ	45 নাম : পদমী ডেকা স্বামীৰ নাম: নকুল ডেকা ঘৰ নং : ২২ক বয়স : 44 লিঙ্গ : মহিলা	BSW2534852 ফটো উপলব্ধ
46 নাম : মংগল মুণ্ডা মাতৃৰ নাম: জীলো মুণ্ডা ঘৰ নং : ২২ক বয়স : 30 লিঙ্গ : পুৰুষ	BSW1547484 ফটো উপলব্ধ	47 নাম : প্ৰফুল্ল হাজৰিকা পিতাৰ নাম: জীনাৰাম হাজৰিকা ঘৰ নং : ২৬ বয়স : 86 লিঙ্গ : পুৰুষ	BSW2534863 ফটো উপলব্ধ	48 নাম : মহাদেব পাঠক পিতাৰ নাম: সদাগৰ পাঠক ঘৰ নং : ২৬ক বয়স : 63 লিঙ্গ : পুৰুষ	BSW2534896 ফটো উপলব্ধ
49 নাম : আৰতি পাঠক স্বামীৰ নাম: মহাদেব পাঠক ঘৰ নং : ২৬ক বয়স : 51 লিঙ্গ : মহিলা	BSW2534909 ফটো উপলব্ধ	50 নাম : পৰেশ পাঠক পিতাৰ নাম: মধুৰাম পাঠক ঘৰ নং : ২৭ বয়স : 83 লিঙ্গ : পুৰুষ	BSW2534910 ফটো উপলব্ধ	51 নাম : মিনতি পাঠক স্বামীৰ নাম: পৰেশ পাঠক ঘৰ নং : ২৭ বয়স : 71 লিঙ্গ : মহিলা	BSW2534921 ফটো উপলব্ধ
52 নাম : নগেন্ তাতী পিতাৰ নাম: ৰূপধৰ তাতী ঘৰ নং : ২৭ বয়স : 56 লিঙ্গ : পুৰুষ	BSW2534954 ফটো উপলব্ধ	53 নাম : ছশীন্দ্ৰ পাঠক পিতাৰ নাম: পৰেশ পাঠক ঘৰ নং : ২৭ বয়স : 47 লিঙ্গ : পুৰুষ	BSW2534932 ফটো উপলব্ধ	54 নাম : মিতালী পাঠক স্বামীৰ নাম: শশীন্দ্ৰ পাঠক ঘৰ নং : ২৭ বয়স : 44 লিঙ্গ : মহিলা	BSW2534976 ফটো উপলব্ধ
55 নাম : জিতুমনি পাঠক পিতাৰ নাম: পৰেশ পাঠক ঘৰ নং : ২৭ বয়স : 43 লিঙ্গ : পুৰুষ	BSW2534943 ফটো উপলব্ধ	56 নাম : তুলিকা পাঠক স্বামীৰ নাম: জিতুমনি পাঠক ঘৰ নং : ২৭ বয়স : 41 লিঙ্গ : মহিলা	BSW2534987 ফটো উপলব্ধ	S 57 নাম : সন্তোষী তাতী পিতাৰ নাম: নগেন্ তাতী ঘৰ নং : ২৭ বয়স : ৪৭ লিঙ্গ : মহিলা	BSW2534965 ফটো উপলব্ধ
58 নাম : প্ৰসন্ন ডেকা পিতাৰ নাম: জগত ডেকা ঘৰ নং : ২৮ বয়স : 66 লিঙ্গ : পুৰুষ	BSW2534998 ফটো উপলব্ধ	E 59 নাম : চান ডেকা স্বামীৰ নাম: প্ৰসন্ন ডেকা ঘৰ নং : ২৮ বয়স : 60 লিঙ্গ : মহিলা	BSW2535004 ফটো উপলব্ধ	60 নাম : শান্তী গোড় স্বামীৰ নাম: ৰমণী গোড় ঘৰ নং : ২৮ বয়স : 45 লিঙ্গ : মহিলা	BSW1547199 ফটো উপলব্ধ



61 নাম : বৰ্ণালী ডেকা পিতাৰ নাম: পঞ্চগনন ডেকা ঘৰ নং : 28 বয়স : 42 লিঙ্গ : মহিলা	BSW2535037 ফটো উপলব্ধ	62 নাম : ডিম্পী ডেকা পিতাৰ নাম: প্ৰসন্ন কুঃ ডেকা ঘৰ নং : 28 বয়স : 20 লিঙ্গ : মহিলা	PYI0117127 ফটো উপলব্ধ	63 নাম : কাকলী ডেকা স্বামীৰ নাম: মাধব দাস ঘৰ নং : 28 বয়স : 35 লিঙ্গ : মহিলা	BSW0083485 ফটো উপলব্ধ
64 নাম : ফনিদ্ৰ ডেকা পিতাৰ নাম: থানু ডেকা ঘৰ নং : 28 বয়স : 86 লিঙ্গ : পুৰুষ	BSW2535048 ফটো উপলব্ধ	65 নাম : কুবৰী ডেকা স্বামীৰ নাম: ফনিদ্ৰ ডেকা ঘৰ নং : 28 বয়স : 71 লিঙ্গ : মহিলা	BSW2535059 ফটো উপলব্ধ	66 নাম : হেমন্ত ডেকা পিতাৰ নাম: ফনিদ্ৰ ডেকা ঘৰ নং : 28 বয়স : 42 লিঙ্গ : পুৰুষ	BSW2535082 ফটো উপলব্ধ
67 নাম : সুপ্ৰভা ডেকা স্বামীৰ নাম: হেমন্ত ডেকা ঘৰ নং : 28 বয়স : 39 লিঙ্গ : মহিলা	BSW2535071 ফটো উপলব্ধ	68 নাম : অৰূপ কুমাৰ ডেকা পিতাৰ নাম: ফনিদ্ৰ ডেকা ঘৰ নং : 28 বয়স : 33 লিঙ্গ : পুৰুষ	BSW2541039 ফটো উপলব্ধ	69 নাম : জিমুত বাহন গোস্বামী পিতাৰ নাম: হৰেন্দ্ৰ গোস্বামী ঘৰ নং : 28 বয়স : 66 লিঙ্গ : পুৰুষ	BSW2535106 ফটো উপলব্ধ
70 নাম : অজিত গোস্বামী পিতাৰ নাম: হৰেন্দ্ৰ গোস্বামী ঘৰ নং : 31 বয়স : 59 লিঙ্গ : পুৰুষ	BSW2535128 ফটো উপলব্ধ	71 নাম : দিপালি গোস্বামী স্বামীৰ নাম: জিমুত বাহন গোস্বামী ঘৰ নং : 31 বয়স : 58 লিঙ্গ : মহিলা	BSW2535117 ফটো উপলব্ধ	72 নাম : বিজুত কুমাৰ গোস্বামী পিতাৰ নাম: হৰেন্দ্ৰ চন্দ্ৰ গোস্বামী ঘৰ নং : 31 বয়স : 57 লিঙ্গ : পুৰুষ	BSW2535139 ফটো উপলব্ধ
73 নাম : ৰূপজ্যোতি শৰ্মা স্বামীৰ নাম: আজিত গোস্বামী ঘৰ নং : 31 বয়স : 44 লিঙ্গ : মহিলা	BSW2535151 ফটো উপলব্ধ	74 নাম : অপতি পাঠক স্বামীৰ নাম: সদাগৰ পাঠক ঘৰ নং : 32 বয়স : 71 লিঙ্গ : মহিলা	BSW2535162 ফটো উপলব্ধ	75 নাম : সত্যনাথ পাঠক পিতাৰ নাম: সদাগৰ পাঠক ঘৰ নং : 32 বয়স : 52 লিঙ্গ : পুৰুষ	BSW2535173 ফটো উপলব্ধ
76 নাম : সুচিল পাঠক পিতাৰ নাম: সদাগৰ পাঠক ঘৰ নং : 32 বয়স : 51 লিঙ্গ : পুৰুষ	BSW2535195 ফটো উপলব্ধ	E 77 নাম : ভূপেন পাঠক পিতাৰ নাম: সদাগৰ পাঠক ঘৰ নং : 32 বয়স : 48 লিঙ্গ : পুৰুষ	BSW2535219 ফটো উপলব্ধ	78 নাম : মালতী পাঠক স্বামীৰ নাম: সুচিল পাঠক ঘৰ নং : 32 বয়স : 46 লিঙ্গ : মহিলা	BSW2535208 ফটো উপলব্ধ
79 নাম : ডালিম পাঠক পিতাৰ নাম: সদাগৰ পাঠক ঘৰ নং : 32 বয়স : 43 লিঙ্গ : পুৰুষ	BSW2535220 ফটো উপলব্ধ	80 নাম : অৰ্পনা ডেকা স্বামীৰ নাম: সত্যনাথ পাঠক ঘৰ নং : 32 বয়স : 42 লিঙ্গ : মহিলা	BSW2535184 ফটো উপলব্ধ	R 81 নাম : অঞ্জু পাঠক পিতাৰ নাম: সদাগৰ পাঠক ঘৰ নং : 32 বয়স : 39 লিঙ্গ : মহিলা	BSW2535231 ফটো উপলব্ধ
#2 82 নাম : হীৰামনি বৈশ্য স্বামীৰ নাম: ভূপেন পাঠক ঘৰ নং : 32 বয়স : 38 লিঙ্গ : মহিলা	BSW0508572 ফটো উপলব্ধ	83 নাম : বৰ্ণালী ডেকা স্বামীৰ নাম: ডালিম পাঠক ঘৰ নং : 32 বয়স : 34 লিঙ্গ : মহিলা	PYI0042036 ফটো উপলব্ধ	84 নাম : জুনমনি পাঠক পিতাৰ নাম: সত্যনাথ পাঠক ঘৰ নং : 32 বয়স : 23 লিঙ্গ : মহিলা	BSW0533471 ফটো উপলব্ধ
85 নাম : পবন বসুমতাৰী পিতাৰ নাম: প্ৰফুল্ল বসুমতাৰী ঘৰ নং : 32 বয়স : 22 লিঙ্গ : পুৰুষ	BSW0560714 ফটো উপলব্ধ	86 নাম : টিংকুমনি পাঠক পিতাৰ নাম: সত্যনাথ পাঠক ঘৰ নং : 32 বয়স : 20 লিঙ্গ : পুৰুষ	PYI0000695 ফটো উপলব্ধ	87 নাম : তীৰ্থজ্যোতি পাঠক পিতাৰ নাম: সুশীল পাঠক ঘৰ নং : 32 বয়স : 20 লিঙ্গ : পুৰুষ	PYI0096735 ফটো উপলব্ধ
88 নাম : বীৰেন্দ্ৰ তামুলী পিতাৰ নাম: চন্দ্ৰীচৰন তামুলী ঘৰ নং : 33 বয়স : 66 লিঙ্গ : পুৰুষ	BSW2535242 ফটো উপলব্ধ	89 নাম : জয়মতী তামুলী স্বামীৰ নাম: বীৰেন্দ্ৰ তামুলী ঘৰ নং : 33 বয়স : 56 লিঙ্গ : মহিলা	BSW2535253 ফটো উপলব্ধ	90 নাম : অজিত তামুলী পিতাৰ নাম: বীৰেন্দ্ৰ তামুলী ঘৰ নং : 33 বয়স : 39 লিঙ্গ : পুৰুষ	BSW2535264 ফটো উপলব্ধ



91 নাম : বঞ্জীত তামুলী পিতাৰ নাম: বাৰেন তামুলী ঘৰ নং : ৩৩ বয়স : 38 লিঙ্গ : পুৰুষ	BSW2535275 ফটো উপলব্ধ	92 নাম : নাৰায়ন তামুলী পিতাৰ নাম: বাৰেন তামুলী ঘৰ নং : ৩৩ বয়স : 35 লিঙ্গ : পুৰুষ	BSW2535286 ফটো উপলব্ধ	93 নাম : গৌতম দত্ত চৌধুৰী পিতাৰ নাম: কামাখ্যা মোহন দত্ত চৌধুৰী ঘৰ নং : ৩৪ বয়স : 60 লিঙ্গ : পুৰুষ	BSW2535297 ফটো উপলব্ধ
94 নাম : ৰেখা মজুমদাৰ স্বামীৰ নাম: গৌতম দত্ত চৌধুৰী ঘৰ নং : ৩৪ বয়স : 57 লিঙ্গ : মহিলা	BSW0137141 ফটো উপলব্ধ	95 নাম : অনুপমা দত্ত চৌধুৰী পিতাৰ নাম: কামাখ্যা মোহন দত্ত চৌধুৰী ঘৰ নং : ৩৪ বয়স : 49 লিঙ্গ : মহিলা	BSW2535300 ফটো উপলব্ধ	96 নাম : দেবজিত দত্ত চৌধুৰী পিতাৰ নাম: কামাখ্যা মোহন দত্ত চৌধুৰী ঘৰ নং : ৩৪ বয়স : 47 লিঙ্গ : পুৰুষ	BSW2535311 ফটো উপলব্ধ
97 নাম : কৌশিক দত্ত চৌধুৰী পিতাৰ নাম: কামাখ্যা মোহন দত্ত চৌধুৰী ঘৰ নং : ৩৪ বয়স : 44 লিঙ্গ : পুৰুষ	BSW2535322 ফটো উপলব্ধ	R 98 নাম : ক্ষীৰদা ডেকা স্বামীৰ নাম: প্ৰসন্ন ডেকা ঘৰ নং : ৩৫ বয়স : 56 লিঙ্গ : মহিলা	BSW2535344 ফটো উপলব্ধ	99 নাম : ভূপেন বৈশ্য পিতাৰ নাম: শোভাৰাম বৈশ্য ঘৰ নং : ৩৬ বয়স : 63 লিঙ্গ : পুৰুষ	BSW2535355 ফটো উপলব্ধ
100 নাম : কামিনি বৈশ্য স্বামীৰ নাম: ভূপেন বৈশ্য ঘৰ নং : ৩৬ বয়স : 51 লিঙ্গ : মহিলা	BSW2535366 ফটো উপলব্ধ	101 নাম : দীপজ্যোতি বৈশ্য পিতাৰ নাম: ভূপেন বৈশ্য ঘৰ নং : 36 বয়স : 29 লিঙ্গ : পুৰুষ	BSW0496406 ফটো উপলব্ধ	102 নাম : শূপালি বৈশ্য স্বামীৰ নাম: দীপজ্যোতি বৈশ্য ঘৰ নং : 36 বয়স : 29 লিঙ্গ : মহিলা	BSW0479444 ফটো উপলব্ধ
E 103 নাম : হৰেশ্বৰ বেজবৰুৱা পিতাৰ নাম: মহেন্দ্ৰ বেজবৰুৱা ঘৰ নং : ৩৬ক বয়স : 59 লিঙ্গ : পুৰুষ	BSW0096008 ফটো উপলব্ধ	104 নাম : চাৰ বেজবৰুৱা স্বামীৰ নাম: হৰেশ্বৰ বেজবৰুৱা ঘৰ নং : ৩৬ক বয়স : 55 লিঙ্গ : মহিলা	BSW0096016 ফটো উপলব্ধ	105 নাম : ধনজিতা বেজবৰুৱা পিতাৰ নাম: হৰেশ্বৰ বেজবৰুৱা ঘৰ নং : ৩৬ক বয়স : 27 লিঙ্গ : মহিলা	BSW0141382 ফটো উপলব্ধ
106 নাম : ভবেশ বৈশ্য পিতাৰ নাম: শোভাৰাম বৈশ্য ঘৰ নং : ৩৭ বয়স : 51 লিঙ্গ : পুৰুষ	BSW2535388 ফটো উপলব্ধ	107 নাম : প্ৰমিলা বৈশ্য স্বামীৰ নাম: ভবেশ বৈশ্য ঘৰ নং : ৩৭ বয়স : 49 লিঙ্গ : মহিলা	BSW2535399 ফটো উপলব্ধ	108 নাম : চন্দন বৈশ্য পিতাৰ নাম: ভবেশ বৈশ্য ঘৰ নং : ৩৭ বয়স : 29 লিঙ্গ : পুৰুষ	BSW0097899 ফটো উপলব্ধ
109 নাম : ভূপালী দেবী বৈশ্য স্বামীৰ নাম: চন্দন বৈশ্য ঘৰ নং : ৩৭ বয়স : 28 লিঙ্গ : মহিলা	BSW0458216 ফটো উপলব্ধ	110 নাম : নৰতম তামুলি পিতাৰ নাম: চন্দ্ৰাচৰন তামুলি ঘৰ নং : ৩৮ বয়স : 61 লিঙ্গ : পুৰুষ	BSW2535402 ফটো উপলব্ধ	111 নাম : বীনা তামুলি স্বামীৰ নাম: নৰতম তামুলি ঘৰ নং : ৩৮ বয়স : 56 লিঙ্গ : মহিলা	BSW2535413 ফটো উপলব্ধ
112 নাম : প্ৰকাশ তামুলী পিতাৰ নাম: নৰতম তামুলী ঘৰ নং : ৩৮ বয়স : 34 লিঙ্গ : পুৰুষ	BSW2540956 ফটো উপলব্ধ	113 নাম : ললিত তামুলী পিতাৰ নাম: নৰীতম তামুলী ঘৰ নং : ৩৮ বয়স : 30 লিঙ্গ : পুৰুষ	BSW0099168 ফটো উপলব্ধ	114 নাম : ভাগ্যশ্ৰী সুৰণিয়া তামুলি স্বামীৰ নাম: ললিত তামুলি ঘৰ নং : 38 বয়স : 29 লিঙ্গ : মহিলা	BSW0533604 ফটো উপলব্ধ
115 নাম : দিগ্ৰী তামুলী স্বামীৰ নাম: প্ৰকাশ তামুলী ঘৰ নং : ৩৮ বয়স : 27 লিঙ্গ : মহিলা	PYI0081075 ফটো উপলব্ধ	D 116 নাম : লীলা দেবী স্বামীৰ নাম: নেত্ৰ খতিবাৰা ঘৰ নং : ৩৯ বয়স : 49 লিঙ্গ : মহিলা	BSW2535435 ফটো উপলব্ধ	117 নাম : কাশী তোছা পিতাৰ নাম: দুখী তোছা ঘৰ নং : ৪০ বয়স : 66 লিঙ্গ : পুৰুষ	BSW2535446 ফটো উপলব্ধ
118 নাম : উৰ্মিলা তোছা স্বামীৰ নাম: কাশী তোছা ঘৰ নং : ৪০ বয়স : 56 লিঙ্গ : মহিলা	BSW2535457 ফটো উপলব্ধ	119 নাম : বাৰ্জেন তোছা পিতাৰ নাম: কাশী তোছা ঘৰ নং : ৪০ বয়স : 40 লিঙ্গ : পুৰুষ	BSW2535468 ফটো উপলব্ধ	120 নাম : গজেন তোছা পিতাৰ নাম: কাশী তোছা ঘৰ নং : ৪০ বয়স : 34 লিঙ্গ : পুৰুষ	BSW0102889 ফটো উপলব্ধ



121 নাম : দীপ নাৰ্ব লামা মাতৃৰ নাম: কমলী লামা ঘৰ নং : 40 বয়স : 22 লিঙ্গ : পুৰুষ	PYI0099549 ফটো উপলব্ধ	122 নাম : মালা হোচা স্বামীৰ নাম: ভিখাৰি তোচা ঘৰ নং : 82 বয়স : 81 লিঙ্গ : মহিলা	BSW2535479 ফটো উপলব্ধ	123 নাম : চুশীলা হোচা পিতাৰ নাম: ভিখাৰি তোচা ঘৰ নং : 82 বয়স : 66 লিঙ্গ : মহিলা	BSW2535480 ফটো উপলব্ধ
D 124 নাম : প্ৰহ্লাদ হোচা পিতাৰ নাম: ভিখাৰি তোচা ঘৰ নং : 82 বয়স : 58 লিঙ্গ : পুৰুষ	BSW2535491 ফটো উপলব্ধ	125 নাম : আকাশ কুক পিতাৰ নাম: ধনীৰাম কক্ক ঘৰ নং : 82 বয়স : 28 লিঙ্গ : পুৰুষ	BSW0513820 ফটো উপলব্ধ	E 126 নাম : ভবানী দেৱী স্বামীৰ নাম: হৰিপ্ৰসাদ শৰ্মা ঘৰ নং : 82 বয়স : 72 লিঙ্গ : মহিলা	BSW2535504 ফটো উপলব্ধ
127 নাম : মীৰা দেৱী পিতাৰ নাম: হৰিপ্ৰসাদ শৰ্মা ঘৰ নং : 82 বয়স : 43 লিঙ্গ : মহিলা	BSW2535515 ফটো উপলব্ধ	128 নাম : চন্দ্ৰমনি ঢাকাল পিতাৰ নাম: হৰিপ্ৰসাদ শৰ্মা ঘৰ নং : 82 বয়স : 40 লিঙ্গ : পুৰুষ	BSW2535526 ফটো উপলব্ধ	129 নাম : শান্তি শৰ্মা স্বামীৰ নাম: চন্দ্ৰমনি ঢাকাল ঘৰ নং : 82 বয়স : 28 লিঙ্গ : মহিলা	BSW0317610 ফটো উপলব্ধ
E 130 নাম : সোমনাথ শৰ্মা পিতাৰ নাম: কেশীনাথ শৰ্মা ঘৰ নং : 88 বয়স : 79 লিঙ্গ : পুৰুষ	BSW2535537 ফটো উপলব্ধ	131 নাম : গোবিন্দ শৰ্মা পিতাৰ নাম: সোমনাথ শৰ্মা ঘৰ নং : 88 বয়স : 45 লিঙ্গ : পুৰুষ	BSW2535548 ফটো উপলব্ধ	132 নাম : বুদ্ধিমান শৰ্মা পিতাৰ নাম: সোমনাথ শৰ্মা ঘৰ নং : 88 বয়স : 44 লিঙ্গ : পুৰুষ	BSW2535559 ফটো উপলব্ধ
133 নাম : চক্ৰ শৰ্মা পিতাৰ নাম: সোমনাথ শৰ্মা ঘৰ নং : 88 বয়স : 42 লিঙ্গ : পুৰুষ	BSW2535560 ফটো উপলব্ধ	134 নাম : চম্পাদেৱী শৰ্মা স্বামীৰ নাম: চক্ৰ শৰ্মা ঘৰ নং : 88 বয়স : 39 লিঙ্গ : মহিলা	BSW2535571 ফটো উপলব্ধ	135 নাম : শান্তি দেৱী স্বামীৰ নাম: গোবিন্দ শৰ্মা ঘৰ নং : 88 বয়স : 38 লিঙ্গ : মহিলা	BSW2535582 ফটো উপলব্ধ
136 নাম : লিলাকান্ত শৰ্মা পিতাৰ নাম: সোমনাথ শৰ্মা ঘৰ নং : 88 বয়স : 32 লিঙ্গ : পুৰুষ	BSW2540729 ফটো উপলব্ধ	137 নাম : প্ৰিয়া দেৱী শৰ্মা পিতাৰ নাম: গোবিন্দ শৰ্মা ঘৰ নং : 44 বয়স : 20 লিঙ্গ : মহিলা	PYI0132647 ফটো উপলব্ধ	138 নাম : প্ৰিয়া দেৱী শৰ্মা পিতাৰ নাম: গোবিন্দ শৰ্মা ঘৰ নং : 44 বয়স : 19 লিঙ্গ : মহিলা	PYI0119636 ফটো উপলব্ধ
139 নাম : বনু বৰ্মান স্বামীৰ নাম: ভৈৰব বৰ্মান ঘৰ নং : 85 বয়স : 53 লিঙ্গ : মহিলা	BSW2535628 ফটো উপলব্ধ	140 নাম : মিন্টু বৰ্মান পিতাৰ নাম: ভৈৰব বৰ্মান ঘৰ নং : 85 বয়স : 40 লিঙ্গ : পুৰুষ	BSW2535639 ফটো উপলব্ধ	141 নাম : অমিত কুমাৰ বৰ্মান পিতাৰ নাম: ভৈৰব চন্দ্ৰ বৰ্মান ঘৰ নং : 85 বয়স : 40 লিঙ্গ : পুৰুষ	BSW2535640 ফটো উপলব্ধ
142 নাম : পাৰুল ডেকা স্বামীৰ নাম: মিন্টু কুমাৰ বৰ্মান ঘৰ নং : 37 বয়স : 37 লিঙ্গ : মহিলা	BSW2535606 ফটো উপলব্ধ	143 নাম : বিটোপন বৰ্মান পিতাৰ নাম: ভৈৰব বৰ্মান ঘৰ নং : 85 বয়স : 36 লিঙ্গ : পুৰুষ	BSW2535593 ফটো উপলব্ধ	144 নাম : উলী বৰ্মান পিতাৰ নাম: ভৈৰব বৰ্মান ঘৰ নং : 85 বয়স : 29 লিঙ্গ : মহিলা	BSW0137562 ফটো উপলব্ধ
145 নাম : হিমাংগু বৰ্মণ পিতাৰ নাম: অজিত বৰ্মণ ঘৰ নং : 45 বয়স : 20 লিঙ্গ : পুৰুষ	PYI0014415 ফটো উপলব্ধ	146 নাম : ৰাজু মিজাৰ পিতাৰ নাম: বলবীৰ মিজাৰ ঘৰ নং : 85 বয়স : 41 লিঙ্গ : পুৰুষ	BSW0312330 ফটো উপলব্ধ	147 নাম : অজিত বৰ্মন মাতৃৰ নাম: সাবিত্ৰী বৰ্মন ঘৰ নং : 85 বয়স : 46 লিঙ্গ : পুৰুষ	BSW2535651 ফটো উপলব্ধ
148 নাম : দিশ্টি ডেকা বৰ্মন স্বামীৰ নাম: অজিত বৰ্মন ঘৰ নং : 85 বয়স : 38 লিঙ্গ : মহিলা	BSW2535662 ফটো উপলব্ধ	149 নাম : ধনমায়ী দেৱী স্বামীৰ নাম: মানবীৰ বিশ্বকৰ্মা ঘৰ নং : 85 বয়স : 71 লিঙ্গ : মহিলা	BSW2535673 ফটো উপলব্ধ	D 150 নাম : মীৰা দেৱী পিতাৰ নাম: মানবীৰ বিশ্বকৰ্মা ঘৰ নং : 85 বয়স : 56 লিঙ্গ : মহিলা	BSW2535684 ফটো উপলব্ধ



151 নাম : গোপাল বিশ্বকৰ্মা পিতাৰ নাম: মানবীৰ বিশ্বকৰ্মা ঘৰ নং : 8৬ বয়স : 51 লিঙ্গ : পুৰুষ	BSW2535695 ফটো উপলব্ধ	152 নাম : পদ্মা প্ৰজা স্বামীৰ নাম: মংলা প্ৰজা ঘৰ নং : 8৯ বয়স : 76 লিঙ্গ : মহিলা	BSW2535708 ফটো উপলব্ধ	153 নাম : দাৰাসিং প্ৰজা পিতাৰ নাম: মংলা প্ৰজা ঘৰ নং : 8৯ বয়স : 56 লিঙ্গ : পুৰুষ	BSW2535719 ফটো উপলব্ধ
154 নাম : চন প্ৰজা পিতাৰ নাম: মংলা প্ৰজা ঘৰ নং : 8৯ বয়স : 53 লিঙ্গ : পুৰুষ	BSW2535720 ফটো উপলব্ধ	155 নাম : দিলীপ প্ৰজা পিতাৰ নাম: মংলা প্ৰজা ঘৰ নং : 8৯ বয়স : 49 লিঙ্গ : পুৰুষ	BSW2535731 ফটো উপলব্ধ	156 নাম : বাৰ্জেন প্ৰজা পিতাৰ নাম: মংলা প্ৰজা ঘৰ নং : 8৯ বয়স : 46 লিঙ্গ : পুৰুষ	BSW2535742 ফটো উপলব্ধ
157 নাম : গীতা প্ৰজা পিতাৰ নাম: মংলা প্ৰজা ঘৰ নং : 8৯ বয়স : 43 লিঙ্গ : মহিলা	BSW2535753 ফটো উপলব্ধ	158 নাম : ইন্দ্ৰ প্ৰজা পিতাৰ নাম: মংলা প্ৰজা ঘৰ নং : 8৯ বয়স : 41 লিঙ্গ : পুৰুষ	BSW2535764 ফটো উপলব্ধ	159 নাম : প্ৰমোদ হালৈ পিতাৰ নাম: হতু হালৈ ঘৰ নং : ৫০ বয়স : 63 লিঙ্গ : পুৰুষ	BSW2535775 ফটো উপলব্ধ
160 নাম : বাসন্তী হালৈ স্বামীৰ নাম: প্ৰমোদ হালৈ ঘৰ নং : ৫০ বয়স : 59 লিঙ্গ : মহিলা	BSW2535786 ফটো উপলব্ধ	161 নাম : কেশব হালৈ পিতাৰ নাম: প্ৰমোদ হালৈ ঘৰ নং : ৫০ বয়স : 43 লিঙ্গ : পুৰুষ	BSW2535797 ফটো উপলব্ধ	162 নাম : বিনা হালৈ স্বামীৰ নাম: কেশব হালৈ ঘৰ নং : ৫০ বয়স : 41 লিঙ্গ : মহিলা	BSW2535800 ফটো উপলব্ধ
163 নাম : বজত বেজবৰুৱা পিতাৰ নাম: হংস বেজবৰুৱা ঘৰ নং : ৫১ বয়স : 78 লিঙ্গ : পুৰুষ	BSW2535811 ফটো উপলব্ধ	164 নাম : কনকলতা বেজবৰুৱা স্বামীৰ নাম: বজত বেজবৰুৱা ঘৰ নং : ৫১ বয়স : 66 লিঙ্গ : মহিলা	BSW2535822 ফটো উপলব্ধ	165 নাম : নৰেন বেজবৰুৱা পিতাৰ নাম: বজত বেজবৰুৱা ঘৰ নং : ৫১ বয়স : 48 লিঙ্গ : পুৰুষ	BSW2535833 ফটো উপলব্ধ
166 নাম : খিতিশ বেজবৰুৱা পিতাৰ নাম: বজত বেজবৰুৱা ঘৰ নং : ৫১ বয়স : 44 লিঙ্গ : পুৰুষ	BSW2535844 ফটো উপলব্ধ	167 নাম : ৰীতামনি বেজবৰুৱা স্বামীৰ নাম: খিতিশ বেজবৰুৱা ঘৰ নং : ৫১ বয়স : 41 লিঙ্গ : মহিলা	BSW2535855 ফটো উপলব্ধ	168 নাম : জয়মতী বেজবৰুৱা স্বামীৰ নাম: নৰেন বেজবৰুৱা ঘৰ নং : ৫১ বয়স : 40 লিঙ্গ : মহিলা	BSW2535877 ফটো উপলব্ধ
169 নাম : প্ৰদীপ বেজবৰুৱা পিতাৰ নাম: বজত বেজবৰুৱা ঘৰ নং : ৫১ বয়স : 39 লিঙ্গ : পুৰুষ	BSW2535888 ফটো উপলব্ধ	170 নাম : হাইল বসুমতাৰী স্বামীৰ নাম: কনসন বসুমতাৰী ঘৰ নং : 51 বয়স : 37 লিঙ্গ : মহিলা	PYI0128371 ফটো উপলব্ধ	171 নাম : এন্তনী তপ্পো পিতাৰ নাম: জোছেফ তপ্পো ঘৰ নং : ৫২ বয়স : 66 লিঙ্গ : পুৰুষ	BSW2535899 ফটো উপলব্ধ
172 নাম : ৰঞ্জীত টপ্পো পিতাৰ নাম: এণ্টনী টপ্পো ঘৰ নং : ৫২ বয়স : 32 লিঙ্গ : পুৰুষ	BSW0121699 ফটো উপলব্ধ	R 173 নাম : বিজিনা টপ্পো পিতাৰ নাম: এণ্টনী টপ্পো ঘৰ নং : ৫২ বয়স : 29 লিঙ্গ : মহিলা	BSW0122036 ফটো উপলব্ধ	174 নাম : লক্ষ্মন দুলাল পিতাৰ নাম: দিল্লীৰাম দুলাল ঘৰ নং : 52 বয়স : 25 লিঙ্গ : পুৰুষ	PYI0001669 ফটো উপলব্ধ
175 নাম : পুষ্পা খতিয়ৰা স্বামীৰ নাম: প্ৰকাশ খতিয়ৰা ঘৰ নং : 52 বয়স : 22 লিঙ্গ : মহিলা	PYI0120048 ফটো উপলব্ধ	# 176 নাম : বাসন্তী ওৰাং স্বামীৰ নাম: বিকি উৰাং ঘৰ নং : 52 ক বয়স : 28 লিঙ্গ : মহিলা	PYI0037903 ফটো উপলব্ধ	177 নাম : দেচা ওৰাং পিতাৰ নাম: চমে ওৰাং ঘৰ নং : 52 ক বয়স : 27 লিঙ্গ : পুৰুষ	PYI0048405 ফটো উপলব্ধ
E 178 নাম : ৰতনলাল বাইগা পিতাৰ নাম: সুৰজন বাইগা ঘৰ নং : ৫৩ বয়স : 63 লিঙ্গ : পুৰুষ	BSW2535902 ফটো উপলব্ধ	179 নাম : ৰাম বাইগা পিতাৰ নাম: সুৰজন বাইগা ঘৰ নং : ৫৩ বয়স : 57 লিঙ্গ : পুৰুষ	BSW2535924 ফটো উপলব্ধ	180 নাম : শান্তি বাইগা স্বামীৰ নাম: মহেন্দ্ৰ বড়ো ঘৰ নং : ৫৩ বয়স : 56 লিঙ্গ : মহিলা	BSW2535913 ফটো উপলব্ধ



181 নাম : গীতা বাইগা পিতাৰ নাম: ৰতনলাল বাইগা ঘৰ নং : ৫৩ বয়স : 45 লিঙ্গ : মহিলা	BSW2535935 ফটো উপলব্ধ	182 নাম : জগু বাইগা পিতাৰ নাম: ৰতনলাল বাইগা ঘৰ নং : ৫৩ বয়স : 39 লিঙ্গ : পুৰুষ	BSW2535946 ফটো উপলব্ধ	E 183 নাম : মন্দল বাইগা পিতাৰ নাম: ফাগুনা বাইগা ঘৰ নং : ৫৫ বয়স : 7 লিঙ্গ : পুৰুষ	BSW2535968 ফটো উপলব্ধ
184 নাম : সুকুমতী বাইগা স্বামীৰ নাম: মন্দল বাইগা ঘৰ নং : ৫৫ বয়স : 53 লিঙ্গ : মহিলা	BSW2535979 ফটো উপলব্ধ	185 নাম : আনন্দী বাইগা পিতাৰ নাম: মন্দল বাইগা ঘৰ নং : ৫৫ বয়স : 31 লিঙ্গ : পুৰুষ	BSW1547440 ফটো উপলব্ধ	186 নাম : বৰিতা বাইগা স্বামীৰ নাম: আনন্দ বাইগা ঘৰ নং : 55 বয়স : 29 লিঙ্গ : মহিলা	PYI0113480 ফটো উপলব্ধ
E 187 নাম : মুচকু বাইগা পিতাৰ নাম: বলদেব বাইগা ঘৰ নং : ৫৬ বয়স : 73 লিঙ্গ : পুৰুষ	BSW2536007 ফটো উপলব্ধ	188 নাম : মঙ্গল বাইগা পিতাৰ নাম: বলদেব বাইগা ঘৰ নং : ৫৬ বয়স : 69 লিঙ্গ : পুৰুষ	BSW2535980 ফটো উপলব্ধ	189 নাম : প্ৰমিলা বাইগা স্বামীৰ নাম: মঙ্গল বাইগা ঘৰ নং : ৫৬ বয়স : 57 লিঙ্গ : মহিলা	BSW2535991 ফটো উপলব্ধ
E 190 নাম : চুকৰাম বাইগা পিতাৰ নাম: মঙ্গল বাইগা ঘৰ নং : ৫৬ বয়স : 43 লিঙ্গ : পুৰুষ	BSW2536018 ফটো উপলব্ধ	S 191 নাম : ভাগ্য বালা বড়ো পিতাৰ নাম: মঙ্গল বাইগা ঘৰ নং : ৫৬ বয়স : 39 লিঙ্গ : পুৰুষ	BSW2536029 ফটো উপলব্ধ	192 নাম : পূৰ্ণীমা বাইগা স্বামীৰ নাম: নিৰঞ্জন বাইগা ঘৰ নং : ৫৬ বয়স : 34 লিঙ্গ : মহিলা	BSW1547280 ফটো উপলব্ধ
E 193 নাম : গঙ্গা বাইগা পিতাৰ নাম: বলদেব বাইগা ঘৰ নং : ৫৭ বয়স : 71 লিঙ্গ : পুৰুষ	BSW2536030 ফটো উপলব্ধ	E 194 নাম : ফুলমন্তি বাইগা স্বামীৰ নাম: গঙ্গা বাইগা ঘৰ নং : ৫৭ বয়স : 66 লিঙ্গ : মহিলা	BSW2536041 ফটো উপলব্ধ	195 নাম : লক্ষীৰাম বৈগা পিতাৰ নাম: মতীলাল বৈগা ঘৰ নং : ৫৭ বয়স : 62 লিঙ্গ : পুৰুষ	BSW0310912 ফটো উপলব্ধ
196 নাম : বধনী বৈগা স্বামীৰ নাম: লক্ষীৰাম বৈগা ঘৰ নং : ৫৭ বয়স : 57 লিঙ্গ : মহিলা	BSW0310730 ফটো উপলব্ধ	197 নাম : মহেশ বাইগা পিতাৰ নাম: গংগা বাইগা ঘৰ নং : 57 বয়স : 52 লিঙ্গ : পুৰুষ	PYI0095414 ফটো উপলব্ধ	198 নাম : কাৰ্তিক কৰ্মকাৰ পিতাৰ নাম: কৃষ্ণ কৰ্মকাৰ ঘৰ নং : ৫৭ বয়স : 50 লিঙ্গ : পুৰুষ	BSW2540821 ফটো উপলব্ধ
199 নাম : অৰ্জুন দুলাল পিতাৰ নাম: দেবীলাল দুলাল ঘৰ নং : ৫৭ক বয়স : 49 লিঙ্গ : পুৰুষ	BSW2536109 ফটো উপলব্ধ	200 নাম : ছুছিলা কৰ্মকাৰ স্বামীৰ নাম: কাৰ্তিক কৰ্মকাৰ ঘৰ নং : ৫৭ বয়স : 44 লিঙ্গ : মহিলা	BSW1547268 ফটো উপলব্ধ	201 নাম : কানাইয়া বাইগা পিতাৰ নাম: গঙ্গা বাইগা ঘৰ নং : ৫৭ বয়স : 40 লিঙ্গ : পুৰুষ	BSW2536063 ফটো উপলব্ধ
202 নাম : অঞ্জলী বাইগা পিতাৰ নাম: এন্টনী টপ্পো ঘৰ নং : ৫৭ বয়স : 32 লিঙ্গ : মহিলা	BSW1547291 ফটো উপলব্ধ	203 নাম : ৰঞ্জিত বাইগা পিতাৰ নাম: গংগা বাইগা ঘৰ নং : ৫৭ বয়স : 31 লিঙ্গ : পুৰুষ	BSW1547462 ফটো উপলব্ধ	204 নাম : হীৰা বাস্তোলা স্বামীৰ নাম: অৰ্জুন দুলাল ঘৰ নং : 57 বয়স : 27 লিঙ্গ : মহিলা	PYI0001818 ফটো উপলব্ধ
205 নাম : জেম্স কৰ্মকাৰ পিতাৰ নাম: কাৰ্তিক কৰ্মকাৰ ঘৰ নং : ৫৭ বয়স : 26 লিঙ্গ : পুৰুষ	BSW0443630 ফটো উপলব্ধ	206 নাম : দিপনুহ কৰ্মকাৰ পিতাৰ নাম: কাৰ্তিক কৰ্মকাৰ ঘৰ নং : 57 বয়স : 21 লিঙ্গ : পুৰুষ	PYI0038364 ফটো উপলব্ধ	207 নাম : ৰীতা কৰ্মকাৰ স্বামীৰ নাম: দিপনুহ কৰ্মকাৰ ঘৰ নং : 57 বয়স : 21 লিঙ্গ : মহিলা	PYI0038372 ফটো উপলব্ধ
208 নাম : বিবেক দুলাল পিতাৰ নাম: পূৰ্ণ ভাস্কৰ দুলাল ঘৰ নং : ৫৭ক বয়স : 26 লিঙ্গ : পুৰুষ	BSW0250001 ফটো উপলব্ধ	E 209 নাম : দেবীলাল দুলাল পিতাৰ নাম: ৰক্ষিত দুলাল ঘৰ নং : ৫৭ক বয়স : 81 লিঙ্গ : পুৰুষ	BSW2536074 ফটো উপলব্ধ	210 নাম : পূৰ্ণভাস্কৰ দুলাল পিতাৰ নাম: দেবীলাল দুলাল ঘৰ নং : ৫৭ক বয়স : 54 লিঙ্গ : পুৰুষ	BSW2536085 ফটো উপলব্ধ



<p>E 211 BSW2536096</p> <p>নাম : তুলসা দুলাল পিতাৰ নাম: দেৱীলাল দুলাল ঘৰ নং : ৫৭ক বয়স : 51 লিঙ্গ : মহিলা</p> <p>ফটো উপলব্ধ</p>	<p>212 BSW2536110</p> <p>নাম : হীৰা দুলাল স্বামীৰ নাম: পূৰ্ণ ভাস্কৰ দুলাল ঘৰ নং : ৫৭ক বয়স : 47 লিঙ্গ : মহিলা</p> <p>ফটো উপলব্ধ</p>	<p>213 BSW2536121</p> <p>নাম : দুৰ্গা দুলাল স্বামীৰ নাম: অজুন দুলাল ঘৰ নং : ৫৭ক বয়স : 44 লিঙ্গ : মহিলা</p> <p>ফটো উপলব্ধ</p>
<p>214 BSW2536132</p> <p>নাম : সবেন বড়ো পিতাৰ নাম: দাণ্ডিৰাম বড়ো ঘৰ নং : ৫৯ বয়স : 53 লিঙ্গ : পুৰুষ</p> <p>ফটো উপলব্ধ</p>	<p>E 215 BSW2536154</p> <p>নাম : প্ৰসন্ন বড়ো পিতাৰ নাম: দাণ্ডিৰাম বড়ো ঘৰ নং : ৫৯ বয়স : 47 লিঙ্গ : পুৰুষ</p> <p>ফটো উপলব্ধ</p>	<p>216 BSW3878048</p> <p>নাম : পবীন বড়ো পিতাৰ নাম: ডান্ডি বড়ো ঘৰ নং : 59 বয়স : 42 লিঙ্গ : পুৰুষ</p> <p>ফটো উপলব্ধ</p>
<p>E 217 BSW2536187</p> <p>নাম : তৰজান বড়ো পিতাৰ নাম: দাণ্ডিৰাম বড়ো ঘৰ নং : ৬০ বয়স : 55 লিঙ্গ : পুৰুষ</p> <p>ফটো উপলব্ধ</p>	<p>218 BSW2536198</p> <p>নাম : পূৰ্ণিমা বড়ো স্বামীৰ নাম: তৰজান বড়ো ঘৰ নং : ৬০ বয়স : 50 লিঙ্গ : মহিলা</p> <p>ফটো উপলব্ধ</p>	<p>219 BSW2540741</p> <p>নাম : চন্দন বড়ো পিতাৰ নাম: তৰজান বড়ো ঘৰ নং : ৬০ বয়স : 34 লিঙ্গ : পুৰুষ</p> <p>ফটো উপলব্ধ</p>
<p>220 BSW0152702</p> <p>নাম : ৰঞ্জন বড়ো পিতাৰ নাম: তৰজান বড়ো ঘৰ নং : ৬০ বয়স : 29 লিঙ্গ : পুৰুষ</p> <p>ফটো উপলব্ধ</p>	<p>221 PYI0037317</p> <p>নাম : চানচুমি বড়ো পিতাৰ নাম: টাৰজেন বড়ো ঘৰ নং : 60 বয়স : 25 লিঙ্গ : মহিলা</p> <p>ফটো উপলব্ধ</p>	<p>222 BSW2536201</p> <p>নাম : নন্দলাল দুলাল পিতাৰ নাম: লক্ষণ দুলাল ঘৰ নং : ৬১ বয়স : 72 লিঙ্গ : পুৰুষ</p> <p>ফটো উপলব্ধ</p>
<p>223 BSW2536223</p> <p>নাম : পদুলাল দুলাল পিতাৰ নাম: লক্ষণ দুলাল ঘৰ নং : ৬২ বয়স : 63 লিঙ্গ : পুৰুষ</p> <p>ফটো উপলব্ধ</p>	<p>224 BSW2536234</p> <p>নাম : ৰঞ্জিতা দেৱী পিতাৰ নাম: পদুলাল দুলাল ঘৰ নং : ৬২ বয়স : 36 লিঙ্গ : মহিলা</p> <p>ফটো উপলব্ধ</p>	<p>225 BSW0571760</p> <p>নাম : বিষ্ণু মায়া পাণ্ডে মাতৃৰ নাম: কাখীনাথ পাণ্ডে ঘৰ নং : ৬৩ বয়স : 74 লিঙ্গ : মহিলা</p> <p>ফটো উপলব্ধ</p>
<p>E 226 BSW2536245</p> <p>নাম : গোপাল দুলাল পিতাৰ নাম: লক্ষণ দুলাল ঘৰ নং : ৬৩ বয়স : 66 লিঙ্গ : পুৰুষ</p> <p>ফটো উপলব্ধ</p>	<p>227 BSW2536256</p> <p>নাম : গঙ্গামায়া দুলাল স্বামীৰ নাম: গোপাল দুলাল ঘৰ নং : ৬৩ বয়স : 63 লিঙ্গ : মহিলা</p> <p>ফটো উপলব্ধ</p>	<p>228 BSW0281386</p> <p>নাম : জীৱন কুমাৰ দুলাল পিতাৰ নাম: গোপাল দুলাল ঘৰ নং : ৬৩ বয়স : 34 লিঙ্গ : পুৰুষ</p> <p>ফটো উপলব্ধ</p>
<p>229 BSW0281659</p> <p>নাম : কৃষ্ণ দুলাল পিতাৰ নাম: গোপাল দুলাল ঘৰ নং : ৬৩ বয়স : 31 লিঙ্গ : পুৰুষ</p> <p>ফটো উপলব্ধ</p>	<p>230 BSW2536336</p> <p>নাম : অম্বীকা দেৱী স্বামীৰ নাম: কমল চাপাগাই ঘৰ নং : ৬৪ বয়স : 54 লিঙ্গ : মহিলা</p> <p>ফটো উপলব্ধ</p>	<p>231 BSW2536278</p> <p>নাম : দীলিৰাম দুলাল পিতাৰ নাম: ওমনাথ দুলাল ঘৰ নং : ৬৪ বয়স : 48 লিঙ্গ : পুৰুষ</p> <p>ফটো উপলব্ধ</p>
<p>232 BSW2536289</p> <p>নাম : মঞ্জু দেৱী স্বামীৰ নাম: দািলিৰাম দুলাল ঘৰ নং : ৬৪ বয়স : 45 লিঙ্গ : মহিলা</p> <p>ফটো উপলব্ধ</p>	<p>233 BSW2536290</p> <p>নাম : দুৰ্গাপ্ৰসাদ দুলাল পিতাৰ নাম: ওমনাথ দুলাল ঘৰ নং : ৬৪ বয়স : 44 লিঙ্গ : পুৰুষ</p> <p>ফটো উপলব্ধ</p>	<p>234 BSW2536303</p> <p>নাম : এম প্ৰসাদ দুলাল পিতাৰ নাম: ওমনাথ দুলাল ঘৰ নং : ৬৪ বয়স : 42 লিঙ্গ : পুৰুষ</p> <p>ফটো উপলব্ধ</p>
<p>235 BSW2536347</p> <p>নাম : জীৱন চাপাগাই পিতাৰ নাম: কমল চাপাগাই ঘৰ নং : ৬৪ বয়স : 42 লিঙ্গ : পুৰুষ</p> <p>ফটো উপলব্ধ</p>	<p>236 BSW2536325</p> <p>নাম : চান্তমায়া দেৱী পিতাৰ নাম: ওমনাথ দুলাল ঘৰ নং : ৬৪ বয়স : 39 লিঙ্গ : মহিলা</p> <p>ফটো উপলব্ধ</p>	<p>237 BSW2536358</p> <p>নাম : পবিত্ৰা দেৱী স্বামীৰ নাম: দুৰ্গা প্ৰসাদ দুলাল ঘৰ নং : ৬৪ বয়স : 37 লিঙ্গ : মহিলা</p> <p>ফটো উপলব্ধ</p>
<p>238 PYI0001719</p> <p>নাম : পদ্ম দেৱী পিতাৰ নাম: দিল্লি ৰাম দুলাল ঘৰ নং : 64 বয়স : 22 লিঙ্গ : মহিলা</p> <p>ফটো উপলব্ধ</p>	<p>239 BSW2536369</p> <p>নাম : ভোলা নাথ শৰ্মা পিতাৰ নাম: লোকনাথ শৰ্মা ঘৰ নং : ৬৫ বয়স : 61 লিঙ্গ : পুৰুষ</p> <p>ফটো উপলব্ধ</p>	<p>240 BSW2536370</p> <p>নাম : গোমা দেৱী স্বামীৰ নাম: ভোলা শৰ্মা ঘৰ নং : ৬৫ বয়স : 56 লিঙ্গ : মহিলা</p> <p>ফটো উপলব্ধ</p>



<p>R 241</p> <p>নাম : আখা দেবী পিতাৰ নাম: ভোলানাথ শৰ্মা ঘৰ নং : ৬৫ বয়স : ২৭ লিঙ্গ : মহিলা</p> <p>BSW0139295</p> <p>ফটো উপলব্ধ</p>	<p>242</p> <p>নাম : নবিন শৰ্মা পিতাৰ নাম: ভোলানাথ শৰ্মা ঘৰ নং : ৬৫ বয়স : ২৭ লিঙ্গ : পুৰুষ</p> <p>BSW0142190</p> <p>ফটো উপলব্ধ</p>	<p>243</p> <p>নাম : সাৰদা শৰ্মা স্বামীৰ নাম: নবিন শৰ্মা ঘৰ নং : ৬৫ বয়স : ২৩ লিঙ্গ : মহিলা</p> <p>PYI0142570</p> <p>ফটো উপলব্ধ</p>
<p>244</p> <p>নাম : লোকনাথ শৰ্মা পিতাৰ নাম: জয়নাৰায়ন শৰ্মা ঘৰ নং : ৬৬ বয়স : ৪৩ লিঙ্গ : পুৰুষ</p> <p>BSW2536392</p> <p>ফটো উপলব্ধ</p>	<p>245</p> <p>নাম : লীলাধৰ শৰ্মা পিতাৰ নাম: লোকনাথ শৰ্মা ঘৰ নং : ৬৬ বয়স : ৫১ লিঙ্গ : পুৰুষ</p> <p>BSW2536405</p> <p>ফটো উপলব্ধ</p>	<p>246</p> <p>নাম : ৰূপা দেবী স্বামীৰ নাম: লীলাধৰ শৰ্মা ঘৰ নং : ৬৬ বয়স : ৪২ লিঙ্গ : মহিলা</p> <p>BSW2536416</p> <p>ফটো উপলব্ধ</p>
<p>247</p> <p>নাম : বীনা দেবী পিতাৰ নাম: লোকনাথ শৰ্মা ঘৰ নং : ৬৬ বয়স : ৪০ লিঙ্গ : মহিলা</p> <p>BSW2536438</p> <p>ফটো উপলব্ধ</p>	<p>248</p> <p>নাম : মাধৱ শৰ্মা পিতাৰ নাম: লীলাধৰ শৰ্মা ঘৰ নং : ৬৬ বয়স : ১৯ লিঙ্গ : পুৰুষ</p> <p>PYI0088708</p> <p>ফটো উপলব্ধ</p>	<p>E 249</p> <p>নাম : প্ৰেমলাল দুলাল পিতাৰ নাম: সুবিনয় দুলাল ঘৰ নং : ৬৭ বয়স : ৪৬ লিঙ্গ : পুৰুষ</p> <p>BSW2536449</p> <p>ফটো উপলব্ধ</p>
<p>250</p> <p>নাম : মনমায়া দুলাল স্বামীৰ নাম: প্ৰেমলাল দুলাল ঘৰ নং : ৬৭ বয়স : ৬৬ লিঙ্গ : মহিলা</p> <p>BSW2536461</p> <p>ফটো উপলব্ধ</p>	<p>E 251</p> <p>নাম : নিৰ্মলা শৰ্মা পিতাৰ নাম: প্ৰেমলাল শৰ্মা ঘৰ নং : ৬৭ বয়স : ৫১ লিঙ্গ : মহিলা</p> <p>BSW2536472</p> <p>ফটো উপলব্ধ</p>	<p>252</p> <p>নাম : সুমিত দুলাল পিতাৰ নাম: প্ৰেমলাল শৰ্মা ঘৰ নং : ৬৭ বয়স : ৩৫ লিঙ্গ : পুৰুষ</p> <p>BSW2536494</p> <p>ফটো উপলব্ধ</p>
<p>253</p> <p>নাম : অমিত দুলাল পিতাৰ নাম: প্ৰেমলাল দুলাল ঘৰ নং : ৬৭ বয়স : ২৭ লিঙ্গ : পুৰুষ</p> <p>BSW0150425</p> <p>ফটো উপলব্ধ</p>	<p>254</p> <p>নাম : তুলচা দেবী স্বামীৰ নাম: সোমনাথ শৰ্মা ঘৰ নং : ৬৮ বয়স : ৬৫ লিঙ্গ : মহিলা</p> <p>BSW2536518</p> <p>ফটো উপলব্ধ</p>	<p>255</p> <p>নাম : পদম দুলাল পিতাৰ নাম: সোমনাথ দুলাল ঘৰ নং : ৬৮ বয়স : ৪৪ লিঙ্গ : পুৰুষ</p> <p>BSW2536530</p> <p>ফটো উপলব্ধ</p>
<p>256</p> <p>নাম : দুৰ্গামায়া দেবী স্বামীৰ নাম: পদম শৰ্মা ঘৰ নং : ৬৮ বয়স : ৩৪ লিঙ্গ : মহিলা</p> <p>BSW2536507</p> <p>ফটো উপলব্ধ</p>	<p>E 257</p> <p>নাম : দেবমায়া দেবী স্বামীৰ নাম: ধৰ্মানন্দ শৰ্মা ঘৰ নং : ৬৯ বয়স : ৭৬ লিঙ্গ : মহিলা</p> <p>BSW2536541</p> <p>ফটো উপলব্ধ</p>	<p>E 258</p> <p>নাম : গোমা দেবী পিতাৰ নাম: ধৰ্মানন্দ শৰ্মা ঘৰ নং : ৬৯ বয়স : ৫০ লিঙ্গ : মহিলা</p> <p>BSW2536574</p> <p>ফটো উপলব্ধ</p>
<p>259</p> <p>নাম : হৰিপ্ৰসাদ শৰ্মা পিতাৰ নাম: ধৰ্মানন্দ শৰ্মা ঘৰ নং : ৬৯ বয়স : ৪৪ লিঙ্গ : পুৰুষ</p> <p>BSW2536552</p> <p>ফটো উপলব্ধ</p>	<p>R 260</p> <p>নাম : ৰাধিকা দেবী পিতাৰ নাম: ধৰ্মানন্দ শৰ্মা ঘৰ নং : ৬৯ বয়স : ৪৬ লিঙ্গ : মহিলা</p> <p>BSW2536585</p> <p>ফটো উপলব্ধ</p>	<p>261</p> <p>নাম : দেবীভক্ত শৰ্মা পিতাৰ নাম: ধৰ্মানন্দ শৰ্মা ঘৰ নং : ৬৯ বয়স : ৪৪ লিঙ্গ : পুৰুষ</p> <p>BSW2536563</p> <p>ফটো উপলব্ধ</p>
<p>262</p> <p>নাম : ইন্দ্ৰমায়া দেবী স্বামীৰ নাম: সবুৰাম শৰ্মা ঘৰ নং : ৭০ বয়স : ৭৬ লিঙ্গ : মহিলা</p> <p>BSW2536609</p> <p>ফটো উপলব্ধ</p>	<p>263</p> <p>নাম : লীলা ঢাকাল পিতাৰ নাম: সবুৰাম শৰ্মা ঘৰ নং : ৭০ বয়স : ৫৩ লিঙ্গ : পুৰুষ</p> <p>BSW2536610</p> <p>ফটো উপলব্ধ</p>	<p>D 264</p> <p>নাম : চন্দ্ৰলাল ঢাকাল পিতাৰ নাম: সবুৰাম শৰ্মা ঘৰ নং : ৭০ বয়স : ৪৯ লিঙ্গ : পুৰুষ</p> <p>BSW2536621</p> <p>ফটো উপলব্ধ</p>
<p>265</p> <p>নাম : কমলা দেবী স্বামীৰ নাম: লীলা ঢাকাল ঘৰ নং : ৭০ বয়স : ৪৫ লিঙ্গ : মহিলা</p> <p>BSW0428862</p> <p>ফটো উপলব্ধ</p>	<p>266</p> <p>নাম : ৰূপালি দেবী পিতাৰ নাম: লীলা ঢাকাল ঘৰ নং : ৭০ বয়স : ২৫ লিঙ্গ : মহিলা</p> <p>BSW0431643</p> <p>ফটো উপলব্ধ</p>	<p>267</p> <p>নাম : ৰমা দেবী পিতাৰ নাম: লীলা ঢাকাল ঘৰ নং : ৭০ বয়স : ২৪ লিঙ্গ : মহিলা</p> <p>BSW0440628</p> <p>ফটো উপলব্ধ</p>
<p>268</p> <p>নাম : দুৰ্গা ঢাকাল পিতাৰ নাম: লীলা ঢাকাল ঘৰ নং : ৭০ বয়স : ২০ লিঙ্গ : পুৰুষ</p> <p>PYI0088609</p> <p>ফটো উপলব্ধ</p>	<p>269</p> <p>নাম : ৰামচন্দ্ৰ শৰ্মা পিতাৰ নাম: বেদ্যনাথ শৰ্মা ঘৰ নং : ৭১ বয়স : ৬৫ লিঙ্গ : পুৰুষ</p> <p>BSW2536632</p> <p>ফটো উপলব্ধ</p>	<p>270</p> <p>নাম : লীলা কুমাৰী স্বামীৰ নাম: ৰামচন্দ্ৰ শৰ্মা ঘৰ নং : ৭১ বয়স : ৫৬ লিঙ্গ : মহিলা</p> <p>BSW2536643</p> <p>ফটো উপলব্ধ</p>

271 নাম : ধৰ্মানন্দ শৰ্মা পিতাৰ নাম: বেদ্যনাথ শৰ্মা ঘৰ নং : ৭১ বয়স : 55 লিঙ্গ : পুৰুষ	BSW2536654 ফটো উপলব্ধ	272 নাম : খৰানন্দ আচাৰ্য মাতৃৰ নাম: বাম চন্দ্ৰ আচাৰ্য ঘৰ নং : ৭১ বয়স : 36 লিঙ্গ : পুৰুষ	BSW0150953 ফটো উপলব্ধ	273 নাম : টিকা মায়ী দেবী স্বামীৰ নাম: খৰানন্দ আচাৰ্য ঘৰ নং : ৭১ বয়স : 28 লিঙ্গ : মহিলা	BSW0462333 ফটো উপলব্ধ
274 নাম : মনোজ কুমাৰ শৰ্মা মাতৃৰ নাম: খিনমায়া শৰ্মা ঘৰ নং : 73 বয়স : 29 লিঙ্গ : পুৰুষ	BSW0388439 ফটো উপলব্ধ	275 নাম : শিৱ শৰ্মা পিতাৰ নাম: পুষ্প লাল শৰ্মা ঘৰ নং : 73 বয়স : 27 লিঙ্গ : পুৰুষ	BSW0387365 ফটো উপলব্ধ	276 নাম : বেচৰণ শৰ্মা পিতাৰ নাম: পুষ্পলাল শৰ্মা ঘৰ নং : ৭৩ক বয়স : 30 লিঙ্গ : পুৰুষ	BSW0289876 ফটো উপলব্ধ
277 নাম : খিনমায়া শৰ্মা স্বামীৰ নাম: পুষ্পলাল শৰ্মা ঘৰ নং : ৭৩ক বয়স : 61 লিঙ্গ : মহিলা	BSW2536687 ফটো উপলব্ধ	278 নাম : জগনিধি শৰ্মা পিতাৰ নাম: পুষ্পলাল শৰ্মা ঘৰ নং : ৭৩ক বয়স : 43 লিঙ্গ : পুৰুষ	BSW2536698 ফটো উপলব্ধ	279 নাম : বুদ্ধ লাল ঢাকাল পিতাৰ নাম: শিবলাল ঢাকাল ঘৰ নং : ৭৪ বয়স : 80 লিঙ্গ : পুৰুষ	BSW2536701 ফটো উপলব্ধ
280 নাম : মীৰা দেবী স্বামীৰ নাম: হেম কুমাৰ শৰ্মা ঘৰ নং : 74 বয়স : 55 লিঙ্গ : মহিলা	PYI0001578 ফটো উপলব্ধ	281 নাম : বিনোদ ঢাকাল পিতাৰ নাম: বুদ্ধ লাল ঢাকাল ঘৰ নং : ৭৪ বয়স : 41 লিঙ্গ : পুৰুষ	BSW2536723 ফটো উপলব্ধ	282 নাম : গংগা মায়ী দেবী স্বামীৰ নাম: বিনোদ ঢাকাল ঘৰ নং : ৭৪ বয়স : 39 লিঙ্গ : মহিলা	BSW1547337 ফটো উপলব্ধ
283 নাম : বুবেন কিষণ পিতাৰ নাম: মুকুল কিষণ ঘৰ নং : ৭৪ বয়স : 35 লিঙ্গ : পুৰুষ	BSW0538587 ফটো উপলব্ধ	284 নাম : তুষাৰ শৰ্মা পিতাৰ নাম: হেম কুমাৰ শৰ্মা ঘৰ নং : 74 বয়স : 21 লিঙ্গ : পুৰুষ	BSW3890795 ফটো উপলব্ধ	D 285 নাম : মহেশ্বৰ মিশ্ৰ পিতাৰ নাম: অগন্ধৰ মিশ্ৰ ঘৰ নং : ৭৫ বয়স : 99 লিঙ্গ : পুৰুষ	BSW2536745 ফটো উপলব্ধ
286 নাম : এম প্ৰসাদ মিশ্ৰ পিতাৰ নাম: এম প্ৰসাদ মিশ্ৰ ঘৰ নং : ৭৫ বয়স : 63 লিঙ্গ : পুৰুষ	BSW2536756 ফটো উপলব্ধ	287 নাম : তেজীমলা দেবী স্বামীৰ নাম: এম প্ৰসাদ মিশ্ৰ ঘৰ নং : ৭৫ বয়স : 57 লিঙ্গ : মহিলা	BSW1547235 ফটো উপলব্ধ	288 নাম : ওগমায়া শৰ্মা স্বামীৰ নাম: সৰু প্ৰসাদ শৰ্মা ঘৰ নং : ৭৬ বয়স : 75 লিঙ্গ : মহিলা	BSW2536789 ফটো উপলব্ধ
289 নাম : গংগামায়া শৰ্মা স্বামীৰ নাম: দেৱী ভক্ত শৰ্মা ঘৰ নং : ৭৬ বয়স : 60 লিঙ্গ : মহিলা	BSW0317685 ফটো উপলব্ধ	290 নাম : সঞ্জয় শৰ্মা মাতৃৰ নাম: গংগা মায়ী শৰ্মা ঘৰ নং : 76 বয়স : 46 লিঙ্গ : পুৰুষ	BSW0380568 ফটো উপলব্ধ	291 নাম : প্ৰভা পান্ডে পিতাৰ নাম: কাশিনাথ পান্ডে ঘৰ নং : 76 বয়স : 24 লিঙ্গ : মহিলা	BSW0496109 ফটো উপলব্ধ
292 নাম : প্ৰিয়ংকা পাণ্ডে পিতাৰ নাম: কাশিনাথ পাণ্ডে ঘৰ নং : 76 বয়স : 22 লিঙ্গ : মহিলা	PYI0007369 ফটো উপলব্ধ	293 নাম : সুমন পান্ডে পিতাৰ নাম: কাশিনাথ পাণ্ডে ঘৰ নং : ৭৬ ক বয়স : 27 লিঙ্গ : পুৰুষ	BSW0248914 ফটো উপলব্ধ	294 নাম : অজয় শৰ্মা মাতৃৰ নাম: নন্দলাল শৰ্মা ঘৰ নং : ৭৬ক বয়স : 42 লিঙ্গ : পুৰুষ	BSW0317693 ফটো উপলব্ধ
S2 295 নাম : চুমী পাণ্ডে পিতাৰ নাম: কাশিনাথ পাণ্ডে ঘৰ নং : ৭৬ ক বয়স : 29 লিঙ্গ : মহিলা	BSW0250233 ফটো উপলব্ধ	296 নাম : কাশিনাথ পান্ডে পিতাৰ নাম: নন্দলাল পাণ্ডে ঘৰ নং : ৭৬ক বয়স : 56 লিঙ্গ : পুৰুষ	BSW2536814 ফটো উপলব্ধ	297 নাম : দেবীমায়া পাণ্ডে স্বামীৰ নাম: কাশিনাথ পান্ডে ঘৰ নং : ৭৬ক বয়স : 51 লিঙ্গ : মহিলা	BSW2536825 ফটো উপলব্ধ
298 নাম : হিৰণ্য গৌতম পিতাৰ নাম: নীলপ্ৰসাদ গৌতম ঘৰ নং : 77 বয়স : 55 লিঙ্গ : পুৰুষ	BSW0004481 ফটো উপলব্ধ	299 নাম : তুলসী দেবী স্বামীৰ নাম: হিৰণ্য গৌতম ঘৰ নং : 77 বয়স : 46 লিঙ্গ : মহিলা	PYI0076976 ফটো উপলব্ধ	300 নাম : কুশল গৌতম পিতাৰ নাম: হিৰণ্য গৌতম ঘৰ নং : 77 বয়স : 25 লিঙ্গ : পুৰুষ	PYI0006866 ফটো উপলব্ধ



301 নাম : হিৰা কুন্দ স্বামীৰ নাম : অৰশিক কুন্দ ঘৰ নং : ৭৮ বয়স : 76 লিঙ্গ : মহিলা	BSW2536847 ফটো উপলব্ধ	302 নাম : বিবিকা ৰাজবংশি স্বামীৰ নাম : ভাস্কৰ ৰাজবংশি ঘৰ নং : 78 বয়স : 45 লিঙ্গ : মহিলা	BSW0581975 ফটো উপলব্ধ	D 303 নাম : চুকমতি প্ৰধান স্বামীৰ নাম : শংকৰ প্ৰধান ঘৰ নং : ৭৯ বয়স : 71 লিঙ্গ : মহিলা	BSW2536869 ফটো উপলব্ধ
304 নাম : কমলা কুন্দ স্বামীৰ নাম : লক্ষণ কুন্দ ঘৰ নং : ৮০ বয়স : 66 লিঙ্গ : মহিলা	BSW2536881 ফটো উপলব্ধ	305 নাম : মদন কুন্দ পিতাৰ নাম : লক্ষণ কুন্দ ঘৰ নং : ৮০ বয়স : 44 লিঙ্গ : পুৰুষ	BSW2536892 ফটো উপলব্ধ	306 নাম : অনন্ত কুন্দ পিতাৰ নাম : লক্ষণ কুন্দ ঘৰ নং : ৮০ বয়স : 42 লিঙ্গ : পুৰুষ	BSW2536905 ফটো উপলব্ধ
307 নাম : অৰুন কুন্দ পিতাৰ নাম : লক্ষণ কুন্দ ঘৰ নং : ৮০ বয়স : 31 লিঙ্গ : পুৰুষ	BSW1547406 ফটো উপলব্ধ	308 নাম : ৰশিতা বড়ো স্বামীৰ নাম : বিৰেন বড়ো ঘৰ নং : ৮০ বয়স : 28 লিঙ্গ : মহিলা	BSW0551242 ফটো উপলব্ধ	309 নাম : সাধবানী কুন্দ স্বামীৰ নাম : বৃহস্পতি কুন্দ ঘৰ নং : ৮২ বয়স : 63 লিঙ্গ : মহিলা	BSW2536938 ফটো উপলব্ধ
310 নাম : মোহন কুন্দ পিতাৰ নাম : বৃহস্পতি কুন্দ ঘৰ নং : ৮২ বয়স : 43 লিঙ্গ : পুৰুষ	BSW2536949 ফটো উপলব্ধ	311 নাম : সৰশতী কুন্দ স্বামীৰ নাম : মোহন কুন্দ ঘৰ নং : 82 বয়স : 42 লিঙ্গ : মহিলা	BSW0575944 ফটো উপলব্ধ	312 নাম : বিপন কুন্দ মাতৃৰ নাম : সাধবানী কুন্দ ঘৰ নং : ৮২ বয়স : 36 লিঙ্গ : পুৰুষ	BSW1547382 ফটো উপলব্ধ
D 313 নাম : ৰামবত চাহ পিতাৰ নাম : লালু চাহ ঘৰ নং : ৮৪ বয়স : 48 লিঙ্গ : পুৰুষ	BSW2536961 ফটো উপলব্ধ	E 314 নাম : চাৰ তাঁতী স্বামীৰ নাম : বাৰ তাঁতী ঘৰ নং : ৮৬ বয়স : 81 লিঙ্গ : মহিলা	BSW2536972 ফটো উপলব্ধ	315 নাম : সুমিত্ৰা তাঁতি স্বামীৰ নাম : ৰঘু তাঁতি ঘৰ নং : ৮৬ বয়স : 65 লিঙ্গ : মহিলা	BSW2537033 ফটো উপলব্ধ
316 নাম : বিজয় তাঁতী পিতাৰ নাম : বাৰ তাঁতী ঘৰ নং : ৮৬ বয়স : 53 লিঙ্গ : পুৰুষ	BSW2536983 ফটো উপলব্ধ	317 নাম : ৰজন্তি তাঁতী স্বামীৰ নাম : বিজয় তাঁতী ঘৰ নং : ৮৬ বয়স : 49 লিঙ্গ : মহিলা	BSW2536994 ফটো উপলব্ধ	318 নাম : শ্যাম তাঁতী পিতাৰ নাম : বাৰ তাঁতী ঘৰ নং : ৮৬ বয়স : 49 লিঙ্গ : পুৰুষ	BSW2537000 ফটো উপলব্ধ
319 নাম : চম্পা তাঁতী স্বামীৰ নাম : শ্যাম তাঁতী ঘৰ নং : ৮৬ বয়স : 46 লিঙ্গ : মহিলা	BSW2537011 ফটো উপলব্ধ	320 নাম : হাৰিও তাঁতী মাতৃৰ নাম : সুমিত্ৰা তাঁতী ঘৰ নং : ৮৬ বয়স : 40 লিঙ্গ : পুৰুষ	BSW1547451 ফটো উপলব্ধ	321 নাম : বন্দিনী তেলী তাঁতী স্বামীৰ নাম : তাৰা তাঁতী ঘৰ নং : ৮৬ক বয়স : 39 লিঙ্গ : মহিলা	BSW1547326 ফটো উপলব্ধ
322 নাম : জিতেন তাঁতি পিতাৰ নাম : বিজয় তাঁতি ঘৰ নং : ৮৬ বয়স : 34 লিঙ্গ : পুৰুষ	BSW2537044 ফটো উপলব্ধ	323 নাম : গিতা বড়ো স্বামীৰ নাম : ধূপ ৰাম বড়ো ঘৰ নং : ৮৬ বয়স : 34 লিঙ্গ : মহিলা	BSW2537022 ফটো উপলব্ধ	324 নাম : তুলসা তাঁতী পিতাৰ নাম : বিজয় তাঁতী ঘৰ নং : ৮৬ বয়স : 33 লিঙ্গ : মহিলা	BSW1547315 ফটো উপলব্ধ
325 নাম : বিকি তাঁতী পিতাৰ নাম : বিজয় তাঁতী ঘৰ নং : ৮৬ বয়স : 30 লিঙ্গ : পুৰুষ	BSW1547439 ফটো উপলব্ধ	326 নাম : বিকু তাঁতি পিতাৰ নাম : বিজয় তাঁতি ঘৰ নং : 86 বয়স : 25 লিঙ্গ : পুৰুষ	BSW0435982 ফটো উপলব্ধ	327 নাম : সংগীতা দিগাল স্বামীৰ নাম : বিকি তাঁতী ঘৰ নং : 86 বয়স : 25 লিঙ্গ : মহিলা	PY10082248 ফটো উপলব্ধ
328 নাম : সংগীতা তাঁতী পিতাৰ নাম : বিজয় তাঁতী ঘৰ নং : 86 বয়স : 23 লিঙ্গ : মহিলা	BSW3889383 ফটো উপলব্ধ	329 নাম : নিভা তাঁতী স্বামীৰ নাম : বিকু তাঁতী ঘৰ নং : 86 বয়স : 23 লিঙ্গ : মহিলা	PY10083022 ফটো উপলব্ধ	330 নাম : তাৰা তাঁতী স্বামীৰ নাম : ৰঘু তাঁতী ঘৰ নং : ৮৬ক বয়স : 44 লিঙ্গ : মহিলা	BSW2537055 ফটো উপলব্ধ



331 নাম : কুমাৰ শৰ্মা পিতাৰ নাম: সোমনাথ শৰ্মা ঘৰ নং : ৮৮ বয়স : 34 লিঙ্গ : পুৰুষ	BSW0317677 ফটো উপলব্ধ	332 নাম : সুনীল তিকী পিতাৰ নাম: কেলমেন তিকী ঘৰ নং : ৪৭ বয়স : 29 লিঙ্গ : পুৰুষ	PYI0119248 ফটো উপলব্ধ	333 নাম : নিকিতা টিৰকী পিতাৰ নাম: কেলমেন ওৰাং ঘৰ নং : ৪৭ বয়স : 27 লিঙ্গ : মহিলা	BSW0582601 ফটো উপলব্ধ
E 334 নাম : ভবেন্দ্ৰ বড়া পিতাৰ নাম: সুৰুৰাম বড়া ঘৰ নং : ৯০ বয়স : ৭১ লিঙ্গ : পুৰুষ	BSW2537066 ফটো উপলব্ধ	335 নাম : ভবিতা দেবী স্বামীৰ নাম: ভবেন্দ্ৰ চন্দ্ৰ বৰা ঘৰ নং : ৯০ বয়স : 47 লিঙ্গ : মহিলা	BSW2537077 ফটো উপলব্ধ	336 নাম : প্ৰনব জ্যোতি বড়া পিতাৰ নাম: ভবেন্দ্ৰ চন্দ্ৰ বড়া ঘৰ নং : ৯০ বয়স : 31 লিঙ্গ : পুৰুষ	BSW2540990 ফটো উপলব্ধ
337 নাম : কুব্ৰেৰ শৰ্মা পিতাৰ নাম: বামচন্দ্ৰ উপাধ্যায় ঘৰ নং : ৯১ বয়স : 70 লিঙ্গ : পুৰুষ	BSW2537088 ফটো উপলব্ধ	E 338 নাম : হিমা দেবী স্বামীৰ নাম: কুব্ৰেৰ শৰ্মা ঘৰ নং : ৯১ বয়স : 53 লিঙ্গ : মহিলা	BSW2537099 ফটো উপলব্ধ	339 নাম : তেজ প্ৰসাদ শৰ্মা পিতাৰ নাম: কুব্ৰেৰ শৰ্মা ঘৰ নং : ৯১ বয়স : 47 লিঙ্গ : পুৰুষ	BSW2537102 ফটো উপলব্ধ
340 নাম : প্ৰেমা শৰ্মা স্বামীৰ নাম: তেজ প্ৰসাদ শৰ্মা ঘৰ নং : ৯১ বয়স : 41 লিঙ্গ : মহিলা	BSW2537135 ফটো উপলব্ধ	341 নাম : মেনকা দেবী স্বামীৰ নাম: পৰন কান্ধা ঘৰ নং : ৯১ বয়স : 38 লিঙ্গ : মহিলা	BSW2540978 ফটো উপলব্ধ	342 নাম : জীবন শৰ্মা পিতাৰ নাম: কুব্ৰেৰ শৰ্মা ঘৰ নং : ৯১ বয়স : 36 লিঙ্গ : পুৰুষ	BSW2537113 ফটো উপলব্ধ
343 নাম : মনোজ শৰ্মা পিতাৰ নাম: কুব্ৰেৰ শৰ্মা ঘৰ নং : ৯১ বয়স : 35 লিঙ্গ : পুৰুষ	BSW2537124 ফটো উপলব্ধ	344 নাম : বতন শৰ্মা পিতাৰ নাম: কুব্ৰেৰ শৰ্মা ঘৰ নং : ৯১ বয়স : 30 লিঙ্গ : পুৰুষ	BSW1547417 ফটো উপলব্ধ	345 নাম : নিশা শৰ্মা স্বামীৰ নাম: মনোজ শৰ্মা ঘৰ নং : ৯১ বয়স : 24 লিঙ্গ : মহিলা	BSW0501726 ফটো উপলব্ধ
346 নাম : বিনীতা উপ্ৰেতি স্বামীৰ নাম: বাজ কুমাৰ উপ্ৰেতি ঘৰ নং : 91 বয়স : 22 লিঙ্গ : মহিলা	PYI0002485 ফটো উপলব্ধ	E 347 নাম : মনদেব শৰ্মা পিতাৰ নাম: বাম চন্দ্ৰ উপাধ্যায় ঘৰ নং : ৯২ বয়স : 73 লিঙ্গ : পুৰুষ	BSW2537157 ফটো উপলব্ধ	348 নাম : পূৰ্বী শৰ্মা স্বামীৰ নাম: মনদেব শৰ্মা ঘৰ নং : ৯২ বয়স : 63 লিঙ্গ : মহিলা	BSW2537168 ফটো উপলব্ধ
349 নাম : দীপক শৰ্মা পিতাৰ নাম: মনদেব শৰ্মা ঘৰ নং : ৯২ বয়স : 47 লিঙ্গ : পুৰুষ	BSW2537179 ফটো উপলব্ধ	350 নাম : দৰ্পন শৰ্মা পিতাৰ নাম: মনদেব শৰ্মা ঘৰ নং : ৯২ বয়স : 45 লিঙ্গ : পুৰুষ	BSW2537180 ফটো উপলব্ধ	351 নাম : পূৰ্ণিমা দেৱী স্বামীৰ নাম: দীপক শৰ্মা ঘৰ নং : ৯২ বয়স : 41 লিঙ্গ : মহিলা	BSW2537146 ফটো উপলব্ধ
352 নাম : মমতা দেবী শৰ্মা পিতাৰ নাম: টংক প্ৰসাদ শৰ্মা ঘৰ নং : ৯২ বয়স : 26 লিঙ্গ : মহিলা	BSW0249334 ফটো উপলব্ধ	353 নাম : টংক শৰ্মা পিতাৰ নাম: বামচন্দ্ৰ উপাধ্যায় ঘৰ নং : ৯২ বয়স : 63 লিঙ্গ : পুৰুষ	BSW2537191 ফটো উপলব্ধ	354 নাম : দময়ন্তী শৰ্মা স্বামীৰ নাম: টংক শৰ্মা ঘৰ নং : ৯২ বয়স : 56 লিঙ্গ : মহিলা	BSW2537204 ফটো উপলব্ধ
355 নাম : ৰমেশ চন্দ্ৰ শৰ্মা পিতাৰ নাম: বামচন্দ্ৰ উপাধ্যায় ঘৰ নং : ৯৩ বয়স : 66 লিঙ্গ : পুৰুষ	BSW2537215 ফটো উপলব্ধ	356 নাম : কৃষ্ণা শৰ্মা স্বামীৰ নাম: ৰমেশ চন্দ্ৰ শৰ্মা ঘৰ নং : ৯৩ বয়স : 56 লিঙ্গ : মহিলা	BSW2537226 ফটো উপলব্ধ	357 নাম : ৰঞ্জিতা দেবী পিতাৰ নাম: ৰমেশ চন্দ্ৰ শৰ্মা ঘৰ নং : ৯৩ বয়স : 39 লিঙ্গ : মহিলা	BSW2537237 ফটো উপলব্ধ
358 নাম : ৰঞ্জন শৰ্মা পিতাৰ নাম: ৰমেশ চন্দ্ৰ শৰ্মা ঘৰ নং : ৯৩ বয়স : 37 লিঙ্গ : পুৰুষ	BSW2537248 ফটো উপলব্ধ	359 নাম : গন্ধৰ্ব শৰ্মা পিতাৰ নাম: ৰমেশ চন্দ্ৰ শৰ্মা ঘৰ নং : ৯৩ বয়স : 28 লিঙ্গ : পুৰুষ	BSW0165266 ফটো উপলব্ধ	360 নাম : মিৰা বাস্তোল্লা পিতাৰ নাম: ৰেৱতী বাস্তোল্লা ঘৰ নং : 93 বয়স : 27 লিঙ্গ : মহিলা	BSW0247668 ফটো উপলব্ধ



361 নাম : তুলসী কুমাৰ স্বামীৰ নাম : অজয় কন্ধ ঘৰ নং : 93 বয়স : 21 লিঙ্গ : মহিলা	PYI0115733 ফটো উপলব্ধ	362 নাম : অঞ্জনু দেৱ পিতাৰ নাম : অনিল দেৱ ঘৰ নং : ৯৩ ক বয়স : 54 লিঙ্গ : পুৰুষ	BSW2535957 ফটো উপলব্ধ	363 নাম : অভিষেক দেৱ পিতাৰ নাম : অঞ্জন দেৱ ঘৰ নং : ৯৩ ক বয়স : 28 লিঙ্গ : পুৰুষ	BSW0272856 ফটো উপলব্ধ
364 নাম : সুস্মিতা দেৱ পিতাৰ নাম : অনজন দেৱ ঘৰ নং : ৯৩ ক বয়স : 25 লিঙ্গ : মহিলা	BSW0306670 ফটো উপলব্ধ	365 নাম : মধুস্মিতা দেৱ পিতাৰ নাম : অঞ্জন দেৱ ঘৰ নং : ৯৩ ক বয়স : 24 লিঙ্গ : মহিলা	BSW0434498 ফটো উপলব্ধ	366 নাম : বিসিবা দেৱ সৰকাৰ স্বামীৰ নাম : অঞ্জন দেৱ ঘৰ নং : ৯৩ ক বয়স : 45 লিঙ্গ : মহিলা	BSW2537259 ফটো উপলব্ধ
367 নাম : টেকমায়া দেৱী স্বামীৰ নাম : টিকাবাম শৰ্মা ঘৰ নং : ৯৪ বয়স : 84 লিঙ্গ : মহিলা	BSW2537260 ফটো উপলব্ধ	368 নাম : পূৰ্ণ খনাল পিতাৰ নাম : খনোৰথ খনাল ঘৰ নং : ৯৪ বয়স : 59 লিঙ্গ : পুৰুষ	BSW2540843 ফটো উপলব্ধ	369 নাম : গংগা ধৰ শৰ্মা পিতাৰ নাম : টিকাবাম শৰ্মা ঘৰ নং : ৯৪ বয়স : 58 লিঙ্গ : পুৰুষ	BSW2537271 ফটো উপলব্ধ
370 নাম : দীপক শৰ্মা পিতাৰ নাম : লক্ষীনাৰায়ন শৰ্মা ঘৰ নং : ৯৪ বয়স : 57 লিঙ্গ : পুৰুষ	BSW2537293 ফটো উপলব্ধ	371 নাম : পূৰ্ণলতা দেৱী স্বামীৰ নাম : দীপক শৰ্মা ঘৰ নং : ৯৪ বয়স : 51 লিঙ্গ : মহিলা	BSW2537306 ফটো উপলব্ধ	372 নাম : বুদ্ধি দেৱী স্বামীৰ নাম : গংগা ধৰ শৰ্মা ঘৰ নং : ৯৪ বয়স : 46 লিঙ্গ : মহিলা	BSW2537328 ফটো উপলব্ধ
373 নাম : গীতা দেৱী স্বামীৰ নাম : পূৰ্ণ খনাল ঘৰ নং : ৯৪ বয়স : 44 লিঙ্গ : মহিলা	BSW2540832 ফটো উপলব্ধ	374 নাম : দুৰ্গা প্ৰসাদ শৰ্মা পিতাৰ নাম : পুষ্পলাল শৰ্মা ঘৰ নং : ৯৪ বয়স : 43 লিঙ্গ : পুৰুষ	BSW2537282 ফটো উপলব্ধ	375 নাম : ফুলকুমাৰি দেৱী স্বামীৰ নাম : দুৰ্গা প্ৰসাদ শৰ্মা ঘৰ নং : ৯৪ বয়স : 36 লিঙ্গ : মহিলা	BSW2537317 ফটো উপলব্ধ
376 নাম : কুন্তিমায়া দেৱী পিতাৰ নাম : পূৰ্ণ খনাল ঘৰ নং : ৯৪ বয়স : 30 লিঙ্গ : মহিলা	BSW0306316 ফটো উপলব্ধ	377 নাম : সঞ্জীৱ শৰ্মা পিতাৰ নাম : গংগাধৰ শৰ্মা ঘৰ নং : ৯৪ বয়স : 27 লিঙ্গ : পুৰুষ	BSW0248880 ফটো উপলব্ধ	378 নাম : দিব্যা দেৱী পিতাৰ নাম : গংগাধৰ শৰ্মা ঘৰ নং : 94 বয়স : 24 লিঙ্গ : মহিলা	BSW0576744 ফটো উপলব্ধ
379 নাম : চন্দ্ৰ মনি শৰ্মা পিতাৰ নাম : দীপক শৰ্মা ঘৰ নং : 94 বয়স : 21 লিঙ্গ : পুৰুষ	PYI0115725 ফটো উপলব্ধ	380 নাম : শান্তী দাস স্বামীৰ নাম : ৰমণী দাস ঘৰ নং : ৯৪ ক বয়স : 46 লিঙ্গ : মহিলা	BSW0165837 ফটো উপলব্ধ	381 নাম : প্ৰিয়ংকা দাস পিতাৰ নাম : ৰমণী দাস ঘৰ নং : 94 ক বয়স : 20 লিঙ্গ : মহিলা	PYI0115287 ফটো উপলব্ধ
382 নাম : ৰমণি দাস পিতাৰ নাম : বৃতাৰাম দাস ঘৰ নং : 94 ক বয়স : 55 লিঙ্গ : পুৰুষ	BSW0524306 ফটো উপলব্ধ	383 নাম : জ্যোতিমনি দাস স্বামীৰ নাম : ৰমণী দাস ঘৰ নং : ৯৪ ক বয়স : 28 লিঙ্গ : মহিলা	BSW0141861 ফটো উপলব্ধ	384 নাম : প্ৰিয়াঙ্কা টালুকদাৰ তালুকদাৰ স্বামীৰ নাম : ৰাজিৱ তালুকদাৰ ঘৰ নং : ৯৪ খ বয়স : 27 লিঙ্গ : মহিলা	BSW0312025 ফটো উপলব্ধ
E 385 নাম : ভীমা দেৱী স্বামীৰ নাম : নন্দলাল শৰ্মা ঘৰ নং : ৯৫ বয়স : 76 লিঙ্গ : মহিলা	BSW0441584 ফটো উপলব্ধ	386 নাম : পূৰ্ণ প্ৰচাদ শৰ্মা পিতাৰ নাম : নন্দলাল শৰ্মা ঘৰ নং : ৯৫ বয়স : 63 লিঙ্গ : পুৰুষ	BSW1601009 ফটো উপলব্ধ	387 নাম : ধনা মায়া দেৱী স্বামীৰ নাম : পূৰ্ণপ্ৰসাদ শৰ্মা ঘৰ নং : ৯৫ বয়স : 51 লিঙ্গ : মহিলা	BSW1601010 ফটো উপলব্ধ
388 নাম : নিবেদিতা দেৱী পিতাৰ নাম : পূৰ্ণ প্ৰচাদ শৰ্মা ঘৰ নং : ৯৫ বয়স : 24 লিঙ্গ : মহিলা	BSW0441576 ফটো উপলব্ধ	389 নাম : মানসজ্যোতি শৰ্মা পিতাৰ নাম : পূৰ্ণ প্ৰচাদ শৰ্মা ঘৰ নং : 95 বয়স : 22 লিঙ্গ : পুৰুষ	BSW3894110 ফটো উপলব্ধ	390 নাম : কেদাৰ খতিবৰা পিতাৰ নাম : সোমনাথ খতিবৰা ঘৰ নং : ৯৬ বয়স : 61 লিঙ্গ : পুৰুষ	BSW2537339 ফটো উপলব্ধ



391 নাম : মইনা দেবী স্বামীৰ নাম: কেদাৰ খতিবৰা ঘৰ নং : ৯৬ বয়স : 57 লিঙ্গ : মহিলা	BSW2537340 ফটো উপলব্ধ	392 নাম : পুনম দেবী স্বামীৰ নাম: দৰ্পণ শৰ্মা ঘৰ নং : ৯৬ বয়স : 32 লিঙ্গ : মহিলা	BSW2540989 ফটো উপলব্ধ	R 393 নাম : চুমন দেবী পিতাৰ নাম: কেদাৰ খতিবৰা ঘৰ নং : ৯৬ বয়স : 30 লিঙ্গ : মহিলা	BSW0167627 ফটো উপলব্ধ
R 394 নাম : পদ্মা দেবী পিতাৰ নাম: কেদাৰ খতিবৰা ঘৰ নং : ৯৬ বয়স : 30 লিঙ্গ : মহিলা	BSW1547246 ফটো উপলব্ধ	395 নাম : ভুবন খতিবৰা পিতাৰ নাম: কেদাৰ খতিবৰা ঘৰ নং : ৯৬ বয়স : 27 লিঙ্গ : পুৰুষ	BSW0150565 ফটো উপলব্ধ	396 নাম : কপিল শৰ্মা পিতাৰ নাম: গংগা ধৰ শৰ্মা ঘৰ নং : ৯৬ বয়স : 19 লিঙ্গ : পুৰুষ	PYI0142430 ফটো উপলব্ধ
397 নাম : পুৰন তান্তী পিতাৰ নাম: চুফু তান্তী ঘৰ নং : ৯৭ বয়স : 61 লিঙ্গ : পুৰুষ	BSW2537362 ফটো উপলব্ধ	E 398 নাম : যোগেশ্বৰ কন্ধ পিতাৰ নাম: বত্ৰা কন্ধ ঘৰ নং : ৯৭ বয়স : 61 লিঙ্গ : পুৰুষ	BSW2537408 ফটো উপলব্ধ	399 নাম : জুগুণী কান্ধা পিতাৰ নাম: বত্ৰা কন্ধ ঘৰ নং : ৯৭ বয়স : 50 লিঙ্গ : পুৰুষ	BSW2537419 ফটো উপলব্ধ
400 নাম : সৰস্বতী কন্ধ স্বামীৰ নাম: জলন্ধৰ কন্ধ ঘৰ নং : ৯৮ বয়স : 44 লিঙ্গ : মহিলা	BSW2540865 ফটো উপলব্ধ	R 401 নাম : চুনিতা দেবী অন্যান্য: দুৰ্গা এসাদ শৰ্মা ঘৰ নং : ৯৮ বয়স : 32 লিঙ্গ : মহিলা	BSW2540967 ফটো উপলব্ধ	402 নাম : অজয় কন্ধ পিতাৰ নাম: মিলন কন্ধ ঘৰ নং : ৯৮ বয়স : 30 লিঙ্গ : পুৰুষ	BSW0503441 ফটো উপলব্ধ
403 নাম : পৰন কন্ধ পিতাৰ নাম: মিলন কান্ধা ঘৰ নং : ৯৮ বয়স : 29 লিঙ্গ : পুৰুষ	BSW0168989 ফটো উপলব্ধ	404 নাম : সান্ত কুমাৰ কন্ধ পিতাৰ নাম: মিলন কন্ধ ঘৰ নং : ৯৮ বয়স : 29 লিঙ্গ : পুৰুষ	BSW0250431 ফটো উপলব্ধ	405 নাম : ৰূপ নাৰায়ন শৰ্মা পিতাৰ নাম: পূৰ্ণ খনাল ঘৰ নং : ৯৮ বয়স : 27 লিঙ্গ : মহিলা	BSW0309385 ফটো উপলব্ধ
406 নাম : সঞ্জয় কন্ধ পিতাৰ নাম: মিলন কান্ধা ঘৰ নং : ৯৮ বয়স : 25 লিঙ্গ : পুৰুষ	BSW0446070 ফটো উপলব্ধ	407 নাম : ইচৰা নায়ক কান্ধা স্বামীৰ নাম: সঞ্জয় কান্ধা ঘৰ নং : ৯৮ বয়স : 25 লিঙ্গ : মহিলা	BSW0541805 ফটো উপলব্ধ	408 নাম : দিপিকা কন্ধ পিতাৰ নাম: জলন্ধৰ কন্ধ ঘৰ নং : 98 বয়স : 21 লিঙ্গ : মহিলা	PYI0099762 ফটো উপলব্ধ
409 নাম : বিজয় কন্ধ পিতাৰ নাম: মিলন কন্ধ ঘৰ নং : ৯৮ বয়স : 27 লিঙ্গ : পুৰুষ	BSW0137521 ফটো উপলব্ধ	E 410 নাম : মিলন কন্ধ পিতাৰ নাম: বত্ৰা কন্ধ ঘৰ নং : ৯৮ বয়স : 59 লিঙ্গ : পুৰুষ	BSW2537431 ফটো উপলব্ধ	411 নাম : লক্ষী কন্ধ স্বামীৰ নাম: মিলন কন্ধ ঘৰ নং : ৯৮ বয়স : 55 লিঙ্গ : মহিলা	BSW2537442 ফটো উপলব্ধ
412 নাম : গনেশ শৰ্মা পিতাৰ নাম: নন্দলাল শৰ্মা ঘৰ নং : ৯৯ বয়স : 53 লিঙ্গ : পুৰুষ	BSW2537464 ফটো উপলব্ধ	413 নাম : জয়নাথ শৰ্মা পিতাৰ নাম: নন্দলাল শৰ্মা ঘৰ নং : ৯৯ বয়স : 47 লিঙ্গ : পুৰুষ	BSW2537475 ফটো উপলব্ধ	414 নাম : মেনকা দেবী স্বামীৰ নাম: গনেশ শৰ্মা ঘৰ নং : ৯৯ বয়স : 45 লিঙ্গ : মহিলা	BSW2537486 ফটো উপলব্ধ
415 নাম : কল্পনা দেবী স্বামীৰ নাম: জয়নাথ শৰ্মা ঘৰ নং : ৯৯ বয়স : 39 লিঙ্গ : মহিলা	BSW1547304 ফটো উপলব্ধ	416 নাম : বন্দনা শৰ্মা পিতাৰ নাম: গনেশ শৰ্মা ঘৰ নং : 99 বয়স : 21 লিঙ্গ : মহিলা	PYI0007666 ফটো উপলব্ধ	417 নাম : কেশব শৰ্মা পিতাৰ নাম: গনেশ শৰ্মা ঘৰ নং : 99 বয়স : 20 লিঙ্গ : পুৰুষ	PYI0001917 ফটো উপলব্ধ
418 নাম : জানকা খতিবৰা স্বামীৰ নাম: সোমনাথ খতিবৰা ঘৰ নং : ১০০ বয়স : 77 লিঙ্গ : মহিলা	BSW2537500 ফটো উপলব্ধ	419 নাম : মনিকুমাৰ খতিবৰা পিতাৰ নাম: সোমনাথ খতিবৰা ঘৰ নং : ১০০ বয়স : 47 লিঙ্গ : পুৰুষ	BSW2537511 ফটো উপলব্ধ	420 নাম : যশোদা খতিবৰা স্বামীৰ নাম: মনিকুমাৰ খতিবৰা ঘৰ নং : ১০০ বয়স : 43 লিঙ্গ : মহিলা	BSW2537522 ফটো উপলব্ধ



421 নাম : লীলা খতিয়ৰা স্বামীৰ নাম: নেত্র খতিয়ৰা ঘৰ নং : ১০০ বয়স : 42 লিঙ্গ : মহিলা	BSW2537533 ফটো উপলব্ধ	422 নাম : সুৰজ খতিয়ৰা মাতৃৰ নাম: লীলা দেৱী ঘৰ নং : ১০০ বয়স : 29 লিঙ্গ : পুৰুষ	BSW0250464 ফটো উপলব্ধ	423 নাম : প্রকাশ খতিয়ৰা পিতাৰ নাম: নেত্র প্রচাদ খতিয়ৰা ঘৰ নং : 100 বয়স : 24 লিঙ্গ : পুৰুষ	BSW0501650 ফটো উপলব্ধ
E 424 নাম : লীলাধৰ শৰ্মা পিতাৰ নাম: চিকীৰাম শৰ্মা ঘৰ নং : ১০২ বয়স : ৪৭ লিঙ্গ : পুৰুষ	BSW2537544 ফটো উপলব্ধ	425 নাম : পবিত্ৰা দেবী স্বামীৰ নাম: লীলাধৰ শৰ্মা ঘৰ নং : ১০২ বয়স : 61 লিঙ্গ : মহিলা	BSW2537555 ফটো উপলব্ধ	426 নাম : শান্তি শৰ্মা পিতাৰ নাম: লীলাধৰ শৰ্মা ঘৰ নং : ১০২ বয়স : 42 লিঙ্গ : পুৰুষ	BSW2537566 ফটো উপলব্ধ
427 নাম : ঘনী মায়ী শৰ্মা স্বামীৰ নাম: ভবানী শৰ্মা ঘৰ নং : ১০৩ বয়স : 37 লিঙ্গ : মহিলা	BSW0317636 ফটো উপলব্ধ	428 নাম : ইন্দিৰা দেৱী স্বামীৰ নাম: ৰাজু শৰ্মা ঘৰ নং : ১০২ বয়স : 28 লিঙ্গ : মহিলা	BSW0173435 ফটো উপলব্ধ	429 নাম : নৰমায়া দেবী স্বামীৰ নাম: গেমলাল শৰ্মা ঘৰ নং : ১০৩ বয়স : 63 লিঙ্গ : মহিলা	BSW2537599 ফটো উপলব্ধ
430 নাম : পূৰ্ণপ্ৰসাদ শৰ্মা পিতাৰ নাম: গেমলাল শৰ্মা ঘৰ নং : ১০৩ বয়স : 44 লিঙ্গ : পুৰুষ	BSW2537602 ফটো উপলব্ধ	431 নাম : তুষাৰ শৰ্মা পিতাৰ নাম: হমে কুমাৰ শৰ্মা ঘৰ নং : 103 বয়স : 20 লিঙ্গ : পুৰুষ	PY10008268 ফটো উপলব্ধ	432 নাম : হেমে কুমাৰ শৰ্মা পিতাৰ নাম: সুৰপ্ৰসাদ শৰ্মা ঘৰ নং : ১০৩ক বয়স : 53 লিঙ্গ : পুৰুষ	BSW2537613 ফটো উপলব্ধ
433 নাম : লহেচৰী বড়ো স্বামীৰ নাম: হৰেন বড়ো ঘৰ নং : ১০৫ বয়স : 60 লিঙ্গ : মহিলা	BSW2537635 ফটো উপলব্ধ	434 নাম : হৰেন বড়ো পিতাৰ নাম: বংগ বড়ো ঘৰ নং : ১০৫ বয়স : 59 লিঙ্গ : পুৰুষ	BSW2537624 ফটো উপলব্ধ	435 নাম : দীনেশ বড়ো পিতাৰ নাম: হৰেন বড়ো ঘৰ নং : ১০৫ বয়স : 40 লিঙ্গ : পুৰুষ	BSW2537646 ফটো উপলব্ধ
436 নাম : কল্পনা বড়ো পিতাৰ নাম: হৰেন বড়ো ঘৰ নং : ১০৫ বয়স : 39 লিঙ্গ : মহিলা	BSW2537668 ফটো উপলব্ধ	437 নাম : ধূপা ৰাম বড়ো পিতাৰ নাম: হৰেন বড়ো ঘৰ নং : ১০৫ বয়স : 38 লিঙ্গ : পুৰুষ	BSW2537657 ফটো উপলব্ধ	R 438 নাম : ধনেশ্বৰী বড়ো পিতাৰ নাম: হৰেন বড়ো ঘৰ নং : ১০৫ বয়স : 35 লিঙ্গ : মহিলা	BSW2537680 ফটো উপলব্ধ
439 নাম : বৰণালী বড়ো স্বামীৰ নাম: দীনেশ বড়ো ঘৰ নং : 105 বয়স : 29 লিঙ্গ : মহিলা	BSW0433060 ফটো উপলব্ধ	E 440 নাম : কৃষ্ণলাল দুলাল পিতাৰ নাম: জয়নাৰায়ন দুলাল ঘৰ নং : ১০৬ বয়স : 89 লিঙ্গ : পুৰুষ	BSW2537691 ফটো উপলব্ধ	441 নাম : তিলক দুলাল পিতাৰ নাম: কৃষ্ণলাল দুলাল ঘৰ নং : ১০৬ বয়স : 56 লিঙ্গ : পুৰুষ	BSW2537704 ফটো উপলব্ধ
442 নাম : শোভা দুলাল স্বামীৰ নাম: তিলক দুলাল ঘৰ নং : ১০৬ বয়স : 44 লিঙ্গ : মহিলা	BSW2537715 ফটো উপলব্ধ	443 নাম : সাগৰ দুলাল পিতাৰ নাম: প্ৰীহলাদ দুলাল ঘৰ নং : 106 বয়স : 22 লিঙ্গ : পুৰুষ	PY10093237 ফটো উপলব্ধ	444 নাম : মধুশ্ৰী দুলাল পিতাৰ নাম: তিলক দুলাল ঘৰ নং : 106 বয়স : 21 লিঙ্গ : মহিলা	PY10001297 ফটো উপলব্ধ
445 নাম : সাৰদা দেবী স্বামীৰ নাম: কৃষ্ণ লাল দুলাল ঘৰ নং : ১০৭ বয়স : 63 লিঙ্গ : মহিলা	BSW2537726 ফটো উপলব্ধ	446 নাম : বিনোদ দুলাল পিতাৰ নাম: কৃষ্ণ লাল দুলাল ঘৰ নং : ১০৭ বয়স : 43 লিঙ্গ : পুৰুষ	BSW2537737 ফটো উপলব্ধ	447 নাম : অৰ্জুন দুলাল পিতাৰ নাম: কৃষ্ণ লাল দুলাল ঘৰ নং : ১০৭ বয়স : 39 লিঙ্গ : পুৰুষ	BSW2537759 ফটো উপলব্ধ
448 নাম : সীতা দেবী স্বামীৰ নাম: বিনোদ দুলাল ঘৰ নং : ১০৭ বয়স : 35 লিঙ্গ : মহিলা	BSW0008029 ফটো উপলব্ধ	449 নাম : ভোলা শৰ্মা পিতাৰ নাম: চাবিলাল শৰ্মা ঘৰ নং : ১০৮ বয়স : 78 লিঙ্গ : পুৰুষ	BSW2537760 ফটো উপলব্ধ	450 নাম : বিষ্ণুমায়া শৰ্মা স্বামীৰ নাম: ভোলা শৰ্মা ঘৰ নং : ১০৮ বয়স : 66 লিঙ্গ : মহিলা	BSW2537771 ফটো উপলব্ধ



451 নাম : লোকনাথ দুলাল পিতাৰ নাম: ভোলা নাথ দুলাল ঘৰ নং : ১০৮ বয়স : 48 লিঙ্গ : পুৰুষ	BSW2537793 ফটো উপলব্ধ	452 নাম : নাৰায়ন দুলাল পিতাৰ নাম: ভোলা শৰ্মা ঘৰ নং : ১০৮ বয়স : 40 লিঙ্গ : পুৰুষ	BSW2537806 ফটো উপলব্ধ	453 নাম : গীতা চুবৈদী স্বামীৰ নাম: লোকনাথ দুলাল ঘৰ নং : ১০৮ বয়স : 39 লিঙ্গ : মহিলা	BSW2537828 ফটো উপলব্ধ
454 নাম : হীমা দেবী স্বামীৰ নাম: নাৰায়ন দুলাল ঘৰ নং : ১০৮ বয়স : 36 লিঙ্গ : মহিলা	BSW2537839 ফটো উপলব্ধ	455 নাম : পূজা দাস পিতাৰ নাম: গোবিন্দ দাস ঘৰ নং : 108 বয়স : 27 লিঙ্গ : মহিলা	PYI0037945 ফটো উপলব্ধ	456 নাম : লোকনাথ শৰ্মা পিতাৰ নাম: নন্দলাল শৰ্মা ঘৰ নং : ১০৯ বয়স : 69 লিঙ্গ : পুৰুষ	BSW2537851 ফটো উপলব্ধ
457 নাম : সাবিত্ৰী দেবী স্বামীৰ নাম: লোকনাথ শৰ্মা ঘৰ নং : ১০৯ বয়স : 57 লিঙ্গ : মহিলা	BSW2537862 ফটো উপলব্ধ	458 নাম : কমল বাইগা পিতাৰ নাম: মনৰথনা বাইগা ঘৰ নং : ১০৯ বয়স : 46 লিঙ্গ : পুৰুষ	BSW2537873 ফটো উপলব্ধ	459 নাম : কিনু মুণ্ডা পিতাৰ নাম: চুৰা মুণ্ডা ঘৰ নং : ১০৯ বয়স : 43 লিঙ্গ : পুৰুষ	BSW0566349 ফটো উপলব্ধ
460 নাম : যামনি বাইগা স্বামীৰ নাম: কমল বাইগা ঘৰ নং : ১০৯ বয়স : 39 লিঙ্গ : মহিলা	BSW2540810 ফটো উপলব্ধ	461 নাম : হোমামায়া ডেকা পিতাৰ নাম: সঞ্জীৱ ডেকা ঘৰ নং : ১০৯ বয়স : 31 লিঙ্গ : মহিলা	BSW0158402 ফটো উপলব্ধ	462 নাম : ৰঞ্জন কুমাৰ খাতিয়ৰা পিতাৰ নাম: লোকনাথ খাতিয়ৰা ঘৰ নং : ১০৯ বয়স : 29 লিঙ্গ : পুৰুষ	BSW0317651 ফটো উপলব্ধ
463 নাম : বিষ্ণুমায়া ছেত্ৰী পিতাৰ নাম: ধনপতি শৰ্মা ঘৰ নং : ১১০ বয়স : 80 লিঙ্গ : পুৰুষ	BSW2537920 ফটো উপলব্ধ	464 নাম : তারা বাহাদুৰ ছেত্ৰী পিতাৰ নাম: চন্দ্ৰলাল ছেত্ৰী ঘৰ নং : ১১০ বয়স : 71 লিঙ্গ : পুৰুষ	BSW2537884 ফটো উপলব্ধ	E 465 নাম : গংগামায়া ছেত্ৰী স্বামীৰ নাম: তারা বাহাদুৰ ছেত্ৰী ঘৰ নং : ১১০ বয়স : 61 লিঙ্গ : মহিলা	BSW2537895 ফটো উপলব্ধ
466 নাম : ভাস্কৰ ছেত্ৰী পিতাৰ নাম: তাৰা বগ ছেত্ৰী ঘৰ নং : ১১০ বয়স : 42 লিঙ্গ : পুৰুষ	BSW2537919 ফটো উপলব্ধ	467 নাম : জোনালী ছেত্ৰী স্বামীৰ নাম: ভাস্কৰ ছেত্ৰী ঘৰ নং : ১১০ বয়স : 32 লিঙ্গ : মহিলা	BSW1547359 ফটো উপলব্ধ	468 নাম : গোমা দেৱী স্বামীৰ নাম: কৃষ্ণ বাহাদুৰ ছেত্ৰী ঘৰ নং : ১১০ বয়স : 30 লিঙ্গ : মহিলা	BSW0011007 ফটো উপলব্ধ
469 নাম : সঞ্জয় শৰ্মা পিতাৰ নাম: ৰমেশ শৰ্মা ঘৰ নং : 110 বয়স : 19 লিঙ্গ : পুৰুষ	PYI0088765 ফটো উপলব্ধ	470 নাম : নৰ বাঃ ছেত্ৰী পিতাৰ নাম: চন্দ্ৰলাল ছেত্ৰী ঘৰ নং : ১১১ বয়স : 76 লিঙ্গ : পুৰুষ	BSW2537942 ফটো উপলব্ধ	471 নাম : বিষ্ণুমায়া ছেত্ৰী স্বামীৰ নাম: নৰ বাঃ ছেত্ৰী ঘৰ নং : ১১১ বয়স : 71 লিঙ্গ : মহিলা	BSW2537953 ফটো উপলব্ধ
472 নাম : ক্ষীৰ প্ৰসাদ পান্দে পিতাৰ নাম: নন্দলাল শৰ্মা ঘৰ নং : ১১২ বয়স : 55 লিঙ্গ : পুৰুষ	BSW2537997 ফটো উপলব্ধ	473 নাম : পূৰ্ণসীলা পান্দে স্বামীৰ নাম: ক্ষীৰ প্ৰসাদ পান্দে ঘৰ নং : ১১২ বয়স : 50 লিঙ্গ : মহিলা	BSW2538003 ফটো উপলব্ধ	474 নাম : নীলকণ্ঠ শৰ্মা পিতাৰ নাম: নন্দলাল শৰ্মা ঘৰ নং : ১১২ বয়স : 46 লিঙ্গ : পুৰুষ	BSW2538014 ফটো উপলব্ধ
475 নাম : মায়া পাণ্ডে পিতাৰ নাম: প্ৰেম পাণ্ডে ঘৰ নং : ১১২ বয়স : 42 লিঙ্গ : মহিলা	BSW2538036 ফটো উপলব্ধ	476 নাম : প্ৰেম পাণ্ডে পিতাৰ নাম: নন্দলাল শৰ্মা ঘৰ নং : ১১২ বয়স : 41 লিঙ্গ : পুৰুষ	BSW2538025 ফটো উপলব্ধ	E 477 নাম : ধৰ্মনাথ মিশ্ৰ পিতাৰ নাম: আগন্ধৰ মিশ্ৰ ঘৰ নং : ১১৩ বয়স : 93 লিঙ্গ : পুৰুষ	BSW2538047 ফটো উপলব্ধ
478 নাম : এদাৰ নাথ মিশ্ৰ পিতাৰ নাম: ধৰ্মনাথ মিশ্ৰ ঘৰ নং : ১১৩ বয়স : 53 লিঙ্গ : পুৰুষ	BSW2538069 ফটো উপলব্ধ	479 নাম : সুমিত্ৰা মিশ্ৰ স্বামীৰ নাম: এদাৰনাথ মিশ্ৰ ঘৰ নং : ১১৩ বয়স : 46 লিঙ্গ : মহিলা	BSW2538070 ফটো উপলব্ধ	480 নাম : অনন্ত মিশ্ৰ পিতাৰ নাম: ধৰ্মনাথ মিশ্ৰ ঘৰ নং : ১১৩ বয়স : 30 লিঙ্গ : পুৰুষ	BSW0151704 ফটো উপলব্ধ



481 নাম : বিকাশ মিশ্র পিতাৰ নাম: এদাৰনাথ মিশ্র ঘৰ নং : ১১৩ বয়স : 30 লিঙ্গ : পুৰুষ	BSW0152280 ফটো উপলব্ধ	482 নাম : বিশাল মিশ্র পিতাৰ নাম: এদাৰনাথ মিশ্র ঘৰ নং : ১১৩ বয়স : 28 লিঙ্গ : পুৰুষ	BSW0150292 ফটো উপলব্ধ	483 নাম : বিনিতা বড়ো পিতাৰ নাম: কমল বড়ো ঘৰ নং : ১১৩ বয়স : 23 লিঙ্গ : মহিলা	BSW1131457 ফটো উপলব্ধ
484 নাম : কৃষ্ণলাল মিশ্র পিতাৰ নাম: আগন্ধৰ মিশ্র ঘৰ নং : ১১৪ বয়স : 82 লিঙ্গ : পুৰুষ	BSW2538081 ফটো উপলব্ধ	485 নাম : লীলামায়া মিশ্র স্বামীৰ নাম: কৃষ্ণলাল মিশ্র ঘৰ নং : ১১৪ বয়স : 61 লিঙ্গ : মহিলা	BSW2538092 ফটো উপলব্ধ	486 নাম : প্ৰেমকুমাৰ মিশ্র পিতাৰ নাম: কৃষ্ণলাল মিশ্র ঘৰ নং : ১১৪ বয়স : 40 লিঙ্গ : পুৰুষ	BSW2538105 ফটো উপলব্ধ
487 নাম : ৰাজ মিশ্র পিতাৰ নাম: কৃষ্ণলাল মিশ্র ঘৰ নং : ১১৪ বয়স : 36 লিঙ্গ : পুৰুষ	BSW1600982 ফটো উপলব্ধ	488 নাম : ৰামচন্দ্ৰ মিশ্র পিতাৰ নাম: কৃষ্ণ লাল মিশ্র ঘৰ নং : ১১৪ বয়স : 31 লিঙ্গ : পুৰুষ	BSW0152561 ফটো উপলব্ধ	489 নাম : প্ৰীতম মিশ্র পিতাৰ নাম: কৃষ্ণলাল ছেত্ৰী ঘৰ নং : ১১৪ বয়স : 30 লিঙ্গ : পুৰুষ	BSW0526459 ফটো উপলব্ধ
490 নাম : নিতু মিশ্র স্বামীৰ নাম: ৰাজ মিশ্র ঘৰ নং : 114 বয়স : 29 লিঙ্গ : মহিলা	PYI0102640 ফটো উপলব্ধ	D 491 নাম : পূৰ্ণ প্ৰসাদ পিতাৰ নাম: ছবিলাল দুলাল ঘৰ নং : ১১৫ বয়স : 77 লিঙ্গ : পুৰুষ	BSW2538116 ফটো উপলব্ধ	D 492 নাম : পদ্মকুমাৰী দেবী স্বামীৰ নাম: পূৰ্ণ প্ৰসাদ ঘৰ নং : ১১৫ বয়স : 75 লিঙ্গ : মহিলা	BSW2538127 ফটো উপলব্ধ
493 নাম : কুমাৰ দুলাল পিতাৰ নাম: পূৰ্ণ প্ৰসাদ ঘৰ নং : ১১৫ বয়স : 53 লিঙ্গ : পুৰুষ	BSW2538138 ফটো উপলব্ধ	494 নাম : হৰিমায়া দেবী পিতাৰ নাম: পূৰ্ণ প্ৰসাদ ঘৰ নং : ১১৫ বয়স : 49 লিঙ্গ : মহিলা	BSW2538149 ফটো উপলব্ধ	495 নাম : ৰাজ দুলাল পিতাৰ নাম: পূৰ্ণ প্ৰসাদ ঘৰ নং : ১১৫ বয়স : 47 লিঙ্গ : পুৰুষ	BSW2538150 ফটো উপলব্ধ
496 নাম : হেমন্ত দুলাল পিতাৰ নাম: পূৰ্ণ প্ৰসাদ ঘৰ নং : ১১৫ বয়স : 45 লিঙ্গ : পুৰুষ	BSW2538161 ফটো উপলব্ধ	497 নাম : কুমাৰী দুলাল স্বামীৰ নাম: ৰাজ দুলাল ঘৰ নং : ১১৫ বয়স : 43 লিঙ্গ : মহিলা	BSW2538172 ফটো উপলব্ধ	498 নাম : তলাচা দুলাল স্বামীৰ নাম: কুমাৰ দুলাল ঘৰ নং : ১১৫ বয়স : 39 লিঙ্গ : মহিলা	BSW0137091 ফটো উপলব্ধ
499 নাম : সীতা দেবী দুলাল স্বামীৰ নাম: হেমন্ত দুলাল ঘৰ নং : ১১৫ বয়স : 31 লিঙ্গ : মহিলা	BSW0137182 ফটো উপলব্ধ	500 নাম : শ্ৰেণী বড়ো স্বামীৰ নাম: ৰঞ্জন বড়ো ঘৰ নং : ১১৫ বয়স : 27 লিঙ্গ : মহিলা	BSW0459875 ফটো উপলব্ধ	501 নাম : সুৰজ দুলাল পিতাৰ নাম: ৰাজ দুলাল ঘৰ নং : ১১৫ বয়স : 25 লিঙ্গ : পুৰুষ	BSW0441774 ফটো উপলব্ধ
502 নাম : মনোজ দুলাল পিতাৰ নাম: দিল প্ৰসাদ দুলাল ঘৰ নং : ১১৫ বয়স : 23 লিঙ্গ : পুৰুষ	BSW0488379 ফটো উপলব্ধ	503 নাম : কৃষ্ণ দুলাল পিতাৰ নাম: দিলপ্ৰসাদ দুলাল ঘৰ নং : ১১৫ বয়স : 27 লিঙ্গ : পুৰুষ	BSW0249854 ফটো উপলব্ধ	504 নাম : ৰাজিব বড়ো পিতাৰ নাম: তৰ্জেন বড়ো ঘৰ নং : ১১৫ বয়স : 31 লিঙ্গ : পুৰুষ	BSW0462838 ফটো উপলব্ধ
505 নাম : টিকামায়া দেবী স্বামীৰ নাম: দিল প্ৰসাদ দুলাল ঘৰ নং : ১১৫ বয়স : 59 লিঙ্গ : মহিলা	BSW2538194 ফটো উপলব্ধ	506 নাম : দিল প্ৰসাদ দুলাল পিতাৰ নাম: ওমনাথ দুলাল ঘৰ নং : ১১৫ বয়স : 55 লিঙ্গ : পুৰুষ	BSW2538183 ফটো উপলব্ধ	507 নাম : গোমা দেবী স্বামীৰ নাম: বিষ্ণু প্ৰসাদ দাহাল ঘৰ নং : ১১৬ বয়স : 76 লিঙ্গ : মহিলা	BSW2538207 ফটো উপলব্ধ
D 508 নাম : তাৰা দেবী পিতাৰ নাম: বিষ্ণু প্ৰসাদ দুলাল ঘৰ নং : ১১৬ বয়স : 56 লিঙ্গ : মহিলা	BSW2538218 ফটো উপলব্ধ	D 509 নাম : জোনাকী দেবী পিতাৰ নাম: বিষ্ণু প্ৰসাদ দুলাল ঘৰ নং : ১১৬ বয়স : 53 লিঙ্গ : মহিলা	BSW2538229 ফটো উপলব্ধ	# 510 নাম : ৰোহিত কুমাৰ দাহাল পিতাৰ নাম: বিষ্ণু প্ৰসাদ দাহাল ঘৰ নং : ১১৬ বয়স : 51 লিঙ্গ : পুৰুষ	BSW2538230 ফটো উপলব্ধ



511 নাম : পার্ৱতী দেৱী স্বামীৰ নাম: ৰোহিত দাহাল ঘৰ নং : ১১৬ বয়স : 44 লিঙ্গ : মহিলা	BSW2538241 ফটো উপলব্ধ	512 নাম : জ্যোতি দাহাল পিতাৰ নাম: ৰোহিত দাহাল ঘৰ নং : ১১৬ বয়স : 24 লিঙ্গ : মহিলা	BSW0442145 ফটো উপলব্ধ	513 নাম : প্রমিলা দেৱী দাহাল পিতাৰ নাম: ৰোহিত কুমাৰ দাহাল ঘৰ নং : 116 বয়স : 20 লিঙ্গ : মহিলা	PYI0001396 ফটো উপলব্ধ
514 নাম : ভিম প্রচাদ দুলাল পিতাৰ নাম: লোকনাথ দুলাল ঘৰ নং : ১১৭ বয়স : 53 লিঙ্গ : পুৰুষ	BSW2538252 ফটো উপলব্ধ	515 নাম : হিমা দেৱী স্বামীৰ নাম: ভীম প্রসাদ শৰ্মা ঘৰ নং : ১১৭ বয়স : 49 লিঙ্গ : মহিলা	BSW2538263 ফটো উপলব্ধ	R 516 নাম : ভদ্রীকা দেৱী পিতাৰ নাম: ভীম দুলাল ঘৰ নং : ১১৭ বয়স : 25 লিঙ্গ : মহিলা	BSW0442137 ফটো উপলব্ধ
D 517 নাম : কর্ণ প্রসাদ দুলাল পিতাৰ নাম: তিকাৰাম দুলাল ঘৰ নং : ১১৮ বয়স : 56 লিঙ্গ : পুৰুষ	BSW2538296 ফটো উপলব্ধ	D 518 নাম : ইন্দ্রামায়া দেৱী পিতাৰ নাম: তিকাৰাম দুলাল ঘৰ নং : ১১৮ বয়স : 46 লিঙ্গ : মহিলা	BSW2538309 ফটো উপলব্ধ	519 নাম : ৰপক দুলাল পিতাৰ নাম: তিকাৰাম দুলাল ঘৰ নং : ১১৮ বয়স : 43 লিঙ্গ : পুৰুষ	BSW2538310 ফটো উপলব্ধ
520 নাম : গোবিন্দ দুলাল পিতাৰ নাম: তিকাৰাম দুলাল ঘৰ নং : ১১৮ বয়স : 40 লিঙ্গ : পুৰুষ	BSW2538332 ফটো উপলব্ধ	521 নাম : কুমাৰী দেৱী স্বামীৰ নাম: ৰপক দুলাল ঘৰ নং : ১১৮ বয়স : 36 লিঙ্গ : মহিলা	BSW0158444 ফটো উপলব্ধ	522 নাম : সঞ্জিতা দেৱী পিতাৰ নাম: ৰমেশ শৰ্মা ঘৰ নং : ১১৮ বয়স : 23 লিঙ্গ : মহিলা	BSW0455535 ফটো উপলব্ধ
523 নাম : ধনপতি শৰ্মা পিতাৰ নাম: লক্ষ্মণ শৰ্মা ঘৰ নং : ১১৯ বয়স : 74 লিঙ্গ : পুৰুষ	BSW2538343 ফটো উপলব্ধ	524 নাম : ৰমেশ শৰ্মা পিতাৰ নাম: ধনপতি শৰ্মা ঘৰ নং : ১১৯ বয়স : 45 লিঙ্গ : পুৰুষ	BSW2538354 ফটো উপলব্ধ	525 নাম : দুৰ্গা দেৱী স্বামীৰ নাম: ৰমেশ শৰ্মা ঘৰ নং : ১১৯ বয়স : 40 লিঙ্গ : মহিলা	BSW2538365 ফটো উপলব্ধ
526 নাম : নাৰদমণী দুলাল পিতাৰ নাম: অমৰনাথ শৰ্মা ঘৰ নং : ১২০ বয়স : 67 লিঙ্গ : পুৰুষ	BSW2538387 ফটো উপলব্ধ	527 নাম : পবিত্ৰা দেৱী স্বামীৰ নাম: নাৰদমণি শৰ্মা ঘৰ নং : ১২০ বয়স : 66 লিঙ্গ : মহিলা	BSW2538398 ফটো উপলব্ধ	528 নাম : যশোদা দেৱী স্বামীৰ নাম: কুমাৰ দুলাল ঘৰ নং : ১২০ বয়স : 43 লিঙ্গ : মহিলা	BSW2538423 ফটো উপলব্ধ
529 নাম : দীপক দুলাল পিতাৰ নাম: নাৰদমণী দুলাল ঘৰ নং : ১২০ বয়স : 43 লিঙ্গ : পুৰুষ	BSW2538412 ফটো উপলব্ধ	530 নাম : ৰীতা দেৱী স্বামীৰ নাম: দীপক দুলাল ঘৰ নং : ১২০ বয়স : 34 লিঙ্গ : মহিলা	BSW1547279 ফটো উপলব্ধ	531 নাম : ৰশ্মি দেৱী পিতাৰ নাম: কুমাৰ দুলাল ঘৰ নং : 120 বয়স : 20 লিঙ্গ : মহিলা	PYI0088971 ফটো উপলব্ধ
532 নাম : স্বপন দুলাল পিতাৰ নাম: ৰত্নলাল দুলাল ঘৰ নং : ১২০ ক বয়স : 27 লিঙ্গ : পুৰুষ	BSW0248930 ফটো উপলব্ধ	R 533 নাম : কেশোৰা দেৱী পিতাৰ নাম: ৰত্নলাল দুলাল ঘৰ নং : ১২০ ক বয়স : 29 লিঙ্গ : মহিলা	BSW0250290 ফটো উপলব্ধ	534 নাম : ৰত্নলাল দুলাল পিতাৰ নাম: ওমীনাথ দুলাল ঘৰ নং : ১২০ ক বয়স : 61 লিঙ্গ : পুৰুষ	BSW2538434 ফটো উপলব্ধ
535 নাম : কৃষ্ণাকুমাৰী দুলাল স্বামীৰ নাম: ৰত্নলাল দুলাল ঘৰ নং : ১২০ ক বয়স : 48 লিঙ্গ : মহিলা	BSW2538445 ফটো উপলব্ধ	536 নাম : গনেশ বাইগা পিতাৰ নাম: বাবলী বাইগা ঘৰ নং : ১২১ বয়স : 66 লিঙ্গ : পুৰুষ	BSW2538490 ফটো উপলব্ধ	537 নাম : এতুৱাৰী বাইগা স্বামীৰ নাম: গনেশ বাইগা ঘৰ নং : ১২১ বয়স : 61 লিঙ্গ : মহিলা	BSW2538503 ফটো উপলব্ধ
538 নাম : চুকচেন বৈগা পিতাৰ নাম: বাবলী বাইগা ঘৰ নং : ১২১ বয়স : 57 লিঙ্গ : পুৰুষ	BSW2538514 ফটো উপলব্ধ	539 নাম : ফনিলাল বাইগা পিতাৰ নাম: গনেশ বাইগা ঘৰ নং : ১২১ বয়স : 43 লিঙ্গ : পুৰুষ	BSW2538525 ফটো উপলব্ধ	540 নাম : চন্দা বাইগা স্বামীৰ নাম: ফনিলাল বাইগা ঘৰ নং : ১২১ বয়স : 37 লিঙ্গ : মহিলা	BSW2540785 ফটো উপলব্ধ



541 নাম : সঞ্জয় বাইগা পিতাৰ নাম: হাগৰু বাইগা ঘৰ নং : ১২২ বয়স : 40 লিঙ্গ : পুৰুষ	BSW2538547 ফটো উপলব্ধ	542 নাম : ওমা বাইগা স্বামীৰ নাম: সঞ্জয় বাইগা ঘৰ নং : ১২২ বয়স : 37 লিঙ্গ : মহিলা	BSW2538558 ফটো উপলব্ধ	543 নাম : হাছ বসুমতাৰী স্বামীৰ নাম: নৰেন্দ্ৰ বসুমতাৰী ঘৰ নং : ১২৩ বয়স : 81 লিঙ্গ : মহিলা	BSW2538569 ফটো উপলব্ধ
544 নাম : সুচিত্ৰা বসুমতাৰী মাতৃৰ নাম: হচ বসুমতাৰী ঘৰ নং : ১২৩ বয়স : 42 লিঙ্গ : মহিলা	BSW0442202 ফটো উপলব্ধ	545 নাম : ৰূপলাল বসুমতাৰী পিতাৰ নাম: নৰেন্দ্ৰ বসুমতাৰী ঘৰ নং : ১২৪ বয়স : 61 লিঙ্গ : পুৰুষ	BSW2538592 ফটো উপলব্ধ	E 546 নাম : দণ্ডি বসুমতাৰী স্বামীৰ নাম: ৰূপলাল বসুমতাৰী ঘৰ নং : ১২৪ বয়স : 56 লিঙ্গ : মহিলা	BSW2538605 ফটো উপলব্ধ
547 নাম : বানেশ্বৰী বসুমতাৰী পিতাৰ নাম: ৰূপৰাম বসুমতাৰী ঘৰ নং : ১২৪ বয়স : 28 লিঙ্গ : মহিলা	BSW0187328 ফটো উপলব্ধ	548 নাম : ৰত্নেশ্বৰ গয়াৰী পিতাৰ নাম: সুৰেন গয়াৰী ঘৰ নং : ১২৫ বয়স : 61 লিঙ্গ : পুৰুষ	BSW2538638 ফটো উপলব্ধ	549 নাম : নিমাই গয়াৰী স্বামীৰ নাম: ৰত্নেশ্বৰ গয়াৰী ঘৰ নং : ১২৫ বয়স : 54 লিঙ্গ : মহিলা	BSW2538649 ফটো উপলব্ধ
550 নাম : লোমশ্ৰী গয়াৰী পিতাৰ নাম: ৰত্নেশ্বৰ গয়াৰী ঘৰ নং : ১২৫ বয়স : 27 লিঙ্গ : মহিলা	BSW0187716 ফটো উপলব্ধ	551 নাম : প্ৰমদ গয়াৰী পিতাৰ নাম: ৰত্নেশ্বৰ গয়াৰী ঘৰ নং : ১২৫ বয়স : 26 লিঙ্গ : পুৰুষ	BSW0469866 ফটো উপলব্ধ	552 নাম : হোৰেশ্বৰ বসুমতাৰী পিতাৰ নাম: ৰূপলাল বসুমতাৰী ঘৰ নং : 125 বয়স : 25 লিঙ্গ : পুৰুষ	PYI0043422 ফটো উপলব্ধ
553 নাম : বানেশ্বৰ গয়াৰী পিতাৰ নাম: সুৰেন গয়াৰী ঘৰ নং : ১২৮ বয়স : 62 লিঙ্গ : পুৰুষ	BSW2538650 ফটো উপলব্ধ	554 নাম : দুদে গয়াৰী স্বামীৰ নাম: বানেশ্বৰ গয়াৰী ঘৰ নং : ১২৮ বয়স : 57 লিঙ্গ : মহিলা	BSW2538661 ফটো উপলব্ধ	555 নাম : যোগেশ গয়াৰী পিতাৰ নাম: সুৰেন গয়াৰী ঘৰ নং : ১২৮ বয়স : 45 লিঙ্গ : পুৰুষ	BSW0189126 ফটো উপলব্ধ
556 নাম : ৰিংকি গয়াৰী স্বামীৰ নাম: জগেশ গয়াৰী ঘৰ নং : 128 বয়স : 36 লিঙ্গ : মহিলা	BSW0391193 ফটো উপলব্ধ	R 557 নাম : কুন্তি গয়াৰী পিতাৰ নাম: বানেশ্বৰ গয়াৰী ঘৰ নং : ১২৮ বয়স : 28 লিঙ্গ : মহিলা	BSW0189316 ফটো উপলব্ধ	558 নাম : সাবিত্ৰী বসুমতাৰী পিতাৰ নাম: ৰূপৰাম বসুমতাৰী ঘৰ নং : ১২৮ বয়স : 28 লিঙ্গ : মহিলা	BSW0189357 ফটো উপলব্ধ
559 নাম : সিঁজৌসা গয়াৰী পিতাৰ নাম: বনেশ্বৰ গয়াৰী ঘৰ নং : 128 বয়স : 25 লিঙ্গ : পুৰুষ	BSW0391250 ফটো উপলব্ধ	560 নাম : ৰঞ্জিলা গয়াৰী স্বামীৰ নাম: ধনেশ্বৰ গয়াৰী ঘৰ নং : ১২৮ বয়স : 45 লিঙ্গ : মহিলা	BSW0022517 ফটো উপলব্ধ	561 নাম : ধনেশ্বৰ গয়াৰী পিতাৰ নাম: সুৰান গয়াৰী ঘৰ নং : ১২৮ বয়স : 39 লিঙ্গ : পুৰুষ	BSW0022616 ফটো উপলব্ধ
562 নাম : শিবানী ওৰাং স্বামীৰ নাম: জাকাৰিয়াশ মুণ্ডা ঘৰ নং : 129 বয়স : 23 লিঙ্গ : মহিলা	PYI0094896 ফটো উপলব্ধ	563 নাম : জাকাৰিয়াশ মুণ্ডা পিতাৰ নাম: লাংগো মুণ্ডা ঘৰ নং : 129 বয়স : 22 লিঙ্গ : পুৰুষ	PYI0094888 ফটো উপলব্ধ	564 নাম : জিৰ্গা মুণ্ডা পিতাৰ নাম: লাংগ মুণ্ডা ঘৰ নং : 129 বয়স : 19 লিঙ্গ : পুৰুষ	PYI0092270 ফটো উপলব্ধ
565 নাম : লক্ষী লামা স্বামীৰ নাম: প্ৰেম লামা ঘৰ নং : ১৩০ বয়স : 86 লিঙ্গ : মহিলা	BSW2538707 ফটো উপলব্ধ	566 নাম : বাবু লামা পিতাৰ নাম: প্ৰেম লামা ঘৰ নং : ১৩০ বয়স : 52 লিঙ্গ : পুৰুষ	BSW2538718 ফটো উপলব্ধ	D 567 নাম : জোৰাৰ লামা পিতাৰ নাম: প্ৰেম লামা ঘৰ নং : ১৩০ বয়স : 48 লিঙ্গ : পুৰুষ	BSW2538730 ফটো উপলব্ধ
E 568 নাম : কমলী লামা স্বামীৰ নাম: বাবু লামা ঘৰ নং : ১৩০ বয়স : 43 লিঙ্গ : মহিলা	BSW2538729 ফটো উপলব্ধ	569 নাম : চনদিয়া বসুমতাৰী পিতাৰ নাম: তিলক বসুমতাৰী ঘৰ নং : 130 বয়স : 27 লিঙ্গ : মহিলা	PYI0043448 ফটো উপলব্ধ	570 নাম : নীমা লামা পিতাৰ নাম: বাবু লামা ঘৰ নং : ১৩০ বয়স : 24 লিঙ্গ : মহিলা	BSW0456384 ফটো উপলব্ধ



571 নাম : অঞ্জলী বামচিয়াৰী বসুমতাৰী স্বামীৰ নাম: বিষ্ণু বসুমতাৰী ঘৰ নং : 130 বয়স : 22 লিঙ্গ : মহিলা	PYI0043463 ফটো উপলব্ধ	572 নাম : মদন বসুমতাৰী পিতাৰ নাম: প্ৰফুল্ল কু বসুমতাৰী ঘৰ নং : 100ক বয়স : 27 লিঙ্গ : পুৰুষ	BSW0190959 ফটো উপলব্ধ	573 নাম : প্ৰফুল্ল বসুমতাৰী পিতাৰ নাম: তিলক বসুমতাৰী ঘৰ নং : 100ক বয়স : 51 লিঙ্গ : পুৰুষ	BSW2538752 ফটো উপলব্ধ
574 নাম : ভূমিতা বসুমতাৰী স্বামীৰ নাম: প্ৰফুল্ল বসুমতাৰী ঘৰ নং : 100ক বয়স : 49 লিঙ্গ : মহিলা	BSW2538763 ফটো উপলব্ধ	575 নাম : অনিতা বড়ো স্বামীৰ নাম: চোকধৰ বড়ো ঘৰ নং : 100 বয়স : 25 লিঙ্গ : মহিলা	BSW1123058 ফটো উপলব্ধ	576 নাম : বাবলু নায়ক পিতাৰ নাম: শংকৰ নায়ক ঘৰ নং : 100 বয়স : 37 লিঙ্গ : পুৰুষ	BSW3869153 ফটো উপলব্ধ
577 নাম : টেৰেসা খালুখো স্বামীৰ নাম: অনাগীউস খালুখো ঘৰ নং : 136 বয়স : 36 লিঙ্গ : মহিলা	BSW0575415 ফটো উপলব্ধ	578 নাম : পুনম বৰা স্বামীৰ নাম: উপেন বৰা ঘৰ নং : 100 বয়স : 30 লিঙ্গ : মহিলা	BSW0542100 ফটো উপলব্ধ	579 নাম : ইন্দুমতি বসুমতাৰী স্বামীৰ নাম: অক্ষয় বসুমতাৰী ঘৰ নং : 100 বয়স : 56 লিঙ্গ : মহিলা	BSW2538785 ফটো উপলব্ধ
580 নাম : বোক্রা বসুমতাৰী পিতাৰ নাম: অক্ষয় বসুমতাৰী ঘৰ নং : 100 বয়স : 40 লিঙ্গ : পুৰুষ	BSW2538796 ফটো উপলব্ধ	581 নাম : বঘনাথ বসুমতাৰী পিতাৰ নাম: ইন্দুমতি বসুমতাৰী ঘৰ নং : 100 বয়স : 35 লিঙ্গ : পুৰুষ	BSW1547508 ফটো উপলব্ধ	582 নাম : মামনী বসুমতাৰী স্বামীৰ নাম: বোক্রা বসুমতাৰী ঘৰ নং : 100 বয়স : 30 লিঙ্গ : মহিলা	BSW0498329 ফটো উপলব্ধ
583 নাম : মঞ্জলা বসুমতাৰী পিতাৰ নাম: অনন্ত বসুমতাৰী ঘৰ নং : 100 বয়স : 29 লিঙ্গ : মহিলা	BSW0141283 ফটো উপলব্ধ	E 584 নাম : বাংখো বড়ো পিতাৰ নাম: নিৰ্ৰন বড়ো ঘৰ নং : 100ক বয়স : 37 লিঙ্গ : পুৰুষ	BSW0029678 ফটো উপলব্ধ	585 নাম : সকদাৰ বড়ো পিতাৰ নাম: নিৰ্ৰন বড়ো ঘৰ নং : 100ক বয়স : 33 লিঙ্গ : পুৰুষ	BSW0029629 ফটো উপলব্ধ
586 নাম : সঞ্জয় বড়ো পিতাৰ নাম: নিৰ্ৰন বড়ো ঘৰ নং : 100ক বয়স : 33 লিঙ্গ : পুৰুষ	BSW0029736 ফটো উপলব্ধ	587 নাম : অৰ্জন বড়ো পিতাৰ নাম: নিৰ্ৰন বড়ো ঘৰ নং : 100ক বয়স : 28 লিঙ্গ : পুৰুষ	BSW0151035 ফটো উপলব্ধ	588 নাম : নিৰ্ৰন বড়ো পিতাৰ নাম: সূৰ্য্য বাম বড়ো ঘৰ নং : 100ক বয়স : 71 লিঙ্গ : পুৰুষ	BSW2538809 ফটো উপলব্ধ
589 নাম : ঠিংগীনী বড়ো স্বামীৰ নাম: নিৰ্ৰন বড়ো ঘৰ নং : 100ক বয়স : 67 লিঙ্গ : মহিলা	BSW2538810 ফটো উপলব্ধ	590 নাম : লাউখোপ বড়ো পিতাৰ নাম: নিৰ্ৰন বড়ো ঘৰ নং : 100ক বয়স : 40 লিঙ্গ : পুৰুষ	BSW2538821 ফটো উপলব্ধ	591 নাম : তিলক বসুমতাৰী পিতাৰ নাম: দতিৰাম বসুমতাৰী ঘৰ নং : 181 বয়স : 66 লিঙ্গ : পুৰুষ	BSW2538832 ফটো উপলব্ধ
592 নাম : চম্পালী বসুমতাৰী স্বামীৰ নাম: তিলক বসুমতাৰী ঘৰ নং : 181 বয়স : 56 লিঙ্গ : মহিলা	BSW2538843 ফটো উপলব্ধ	593 নাম : সুমিত্ৰা ওৰাং স্বামীৰ নাম: দেৱা ওৰাং ঘৰ নং : 181 বয়স : 32 লিঙ্গ : মহিলা	BSW1547371 ফটো উপলব্ধ	594 নাম : বিষ্ণু বসুমতাৰী পিতাৰ নাম: তিলক বসুমতাৰী ঘৰ নং : 181 বয়স : 30 লিঙ্গ : পুৰুষ	BSW1547495 ফটো উপলব্ধ
595 নাম : কুসুম বসুমতাৰী পিতাৰ নাম: কান্ত বসুমতাৰী ঘৰ নং : 141 বয়স : 25 লিঙ্গ : পুৰুষ	PYI0079194 ফটো উপলব্ধ	596 নাম : ৰমণী বসুমতাৰী স্বামীৰ নাম: মুকুণ্ড বসুমতাৰী ঘৰ নং : 181ক বয়স : 36 লিঙ্গ : মহিলা	BSW0031807 ফটো উপলব্ধ	E 597 নাম : কান্ত বসুমতাৰী পিতাৰ নাম: বিনোদ বসুমতাৰী ঘৰ নং : 181ক বয়স : 59 লিঙ্গ : পুৰুষ	BSW2538854 ফটো উপলব্ধ
598 নাম : মুকুন্দ বসুমতাৰী পিতাৰ নাম: বিনোদ বসুমতাৰী ঘৰ নং : 181ক বয়স : 44 লিঙ্গ : পুৰুষ	BSW2538865 ফটো উপলব্ধ	599 নাম : ৰবিৰাম চৌহান পিতাৰ নাম: লক্ষণ চৌহান ঘৰ নং : 180 বয়স : 76 লিঙ্গ : পুৰুষ	BSW2538887 ফটো উপলব্ধ	600 নাম : হিৰা চৌহান পিতাৰ নাম: ৰবিৰাম চৌহান ঘৰ নং : 180 বয়স : 43 লিঙ্গ : পুৰুষ	BSW2540912 ফটো উপলব্ধ



601 নাম : ৰিতা চৌহান স্বামীৰ নাম: হিৰা চৌহান ঘৰ নং : ১৪৩ বয়স : 39 লিঙ্গ : মহিলা	BSW0452771 ফটো উপলব্ধ	602 নাম : বাবুল চৌহান পিতাৰ নাম: ৰবিৰাম চৌহান ঘৰ নং : ১৪৩ বয়স : 32 লিঙ্গ : পুৰুষ	BSW2540923 ফটো উপলব্ধ	603 নাম : অনিমা ডেকা স্বামীৰ নাম: দিলিপ ডেকা ঘৰ নং : ১৪৫ বয়স : 61 লিঙ্গ : মহিলা	BSW2538901 ফটো উপলব্ধ
604 নাম : ৰাজিব ডেকা মাতৃৰ নাম: অনিমা ডেকা ঘৰ নং : 145 বয়স : 36 লিঙ্গ : পুৰুষ	BSW2540945 ফটো উপলব্ধ	605 নাম : পাৰুল ডেকা স্বামীৰ নাম: ৰাজিব ডেকা ঘৰ নং : ১৪৫ বয়স : 31 লিঙ্গ : মহিলা	BSW0500454 ফটো উপলব্ধ	606 নাম : নন্দলাল শৰ্মা পিতাৰ নাম: ৰামচন্দ্ৰ উপাধ্যায় ঘৰ নং : ১৪৬ বয়স : 79 লিঙ্গ : পুৰুষ	BSW2538912 ফটো উপলব্ধ
607 নাম : অনকা শৰ্মা স্বামীৰ নাম: নন্দলাল শৰ্মা ঘৰ নং : ১৪৬ বয়স : 62 লিঙ্গ : মহিলা	BSW2538923 ফটো উপলব্ধ	608 নাম : নৰ বাহাদুৰ ছেত্ৰী পিতাৰ নাম: ৰাম চন্দ্ৰ উপাধ্যায় ঘৰ নং : ১৪৭ বয়স : 73 লিঙ্গ : পুৰুষ	BSW2538934 ফটো উপলব্ধ	609 নাম : দিলিপ ছেত্ৰী পিতাৰ নাম: নৰ বাহাদুৰ ছেত্ৰী ঘৰ নং : ১৪৭ বয়স : 39 লিঙ্গ : পুৰুষ	BSW2538956 ফটো উপলব্ধ
610 নাম : যমুনা ছেত্ৰী স্বামীৰ নাম: দিলীপ ছেত্ৰী ঘৰ নং : ১৪৭ বয়স : 34 লিঙ্গ : মহিলা	BSW0034447 ফটো উপলব্ধ	611 নাম : যাদৱ বাঃ ছেত্ৰী পিতাৰ নাম: টেক বাঃ ছেত্ৰী ঘৰ নং : 147 আ বয়স : 61 লিঙ্গ : পুৰুষ	BSW2538967 ফটো উপলব্ধ	612 নাম : সীতা দেৱী স্বামীৰ নাম: যাদৱ বাঃ ছেত্ৰী ঘৰ নং : 147 আ বয়স : 56 লিঙ্গ : মহিলা	BSW2539266 ফটো উপলব্ধ
613 নাম : ইন্দ্ৰ বাঃ ছেত্ৰী পিতাৰ নাম: যাদৱ বাঃ ছেত্ৰী ঘৰ নং : 147 আ বয়স : 40 লিঙ্গ : পুৰুষ	BSW2538978 ফটো উপলব্ধ	614 নাম : অনিতা দেৱী অন্যান্য: জিত বাহাদুৰ ছেত্ৰী ঘৰ নং : ১৪৭ক বয়স : 33 লিঙ্গ : মহিলা	BSW0034496 ফটো উপলব্ধ	615 নাম : হোম নাথ ছেত্ৰী পিতাৰ নাম: যাদৱ বাহাদুৰ ছেত্ৰী ঘৰ নং : 147 আ বয়স : 32 লিঙ্গ : পুৰুষ	BSW2540934 ফটো উপলব্ধ
616 নাম : ৰুদ্ৰ বাহাদুৰ ছেত্ৰী পিতাৰ নাম: খৰ্ক বাহাদুৰ ছেত্ৰী ঘৰ নং : ১৪৭ক বয়স : 50 লিঙ্গ : পুৰুষ	BSW0034389 ফটো উপলব্ধ	617 নাম : জিত বাহাদুৰ ছেত্ৰী পিতাৰ নাম: খৰ্গ বাহাদুৰ ছেত্ৰী ঘৰ নং : ১৪৭ক বয়স : 45 লিঙ্গ : পুৰুষ	BSW2541006 ফটো উপলব্ধ	618 নাম : সাবিত্ৰী ছেত্ৰী পিতাৰ নাম: লাল বাহাদুৰ ছেত্ৰী ঘৰ নং : ১৪৮ বয়স : 67 লিঙ্গ : মহিলা	BSW0466920 ফটো উপলব্ধ
619 নাম : অৰুন ছেত্ৰী পিতাৰ নাম: লাল বাহাদুৰ ছেত্ৰী ঘৰ নং : ১৪৮ বয়স : 59 লিঙ্গ : পুৰুষ	BSW2538990 ফটো উপলব্ধ	620 নাম : বিক্ৰম ছেত্ৰী পিতাৰ নাম: লাল বাহাদুৰ ছেত্ৰী ঘৰ নং : ১৪৮ বয়স : 56 লিঙ্গ : পুৰুষ	BSW2539006 ফটো উপলব্ধ	D 621 নাম : সীতা ছেত্ৰী স্বামীৰ নাম: বিক্ৰম ছেত্ৰী ঘৰ নং : ১৪৮ বয়স : 53 লিঙ্গ : মহিলা	BSW2539017 ফটো উপলব্ধ
622 নাম : শীলা দেৱী পিতাৰ নাম: লাল বাহাদুৰ ছেত্ৰী ঘৰ নং : ১৪৮ বয়স : 45 লিঙ্গ : মহিলা	BSW1130764 ফটো উপলব্ধ	623 নাম : ৰাজেন ছেত্ৰী পিতাৰ নাম: বিএম ছেত্ৰী ঘৰ নং : 148 বয়স : 32 লিঙ্গ : পুৰুষ	BSW0439315 ফটো উপলব্ধ	624 নাম : ৰমা দেৱী পিতাৰ নাম: বিক্ৰম ছেত্ৰী ঘৰ নং : ১৪৮ বয়স : 26 লিঙ্গ : মহিলা	BSW0250175 ফটো উপলব্ধ
625 নাম : ৰাহুল ছেত্ৰী পিতাৰ নাম: বিক্ৰম ছেত্ৰী ঘৰ নং : 148 বয়স : 24 লিঙ্গ : পুৰুষ	BSW0438846 ফটো উপলব্ধ	626 নাম : স্বপ্না ছেত্ৰী পিতাৰ নাম: ৰাজ কুমাৰ ছেত্ৰী ঘৰ নং : ১৪৮ বয়স : 24 লিঙ্গ : মহিলা	BSW0482844 ফটো উপলব্ধ	627 নাম : মন বাহাদুৰ ছেত্ৰী পিতাৰ নাম: পদুম বাঃ ছেত্ৰী ঘৰ নং : ১৪৯ বয়স : 84 লিঙ্গ : পুৰুষ	BSW2539028 ফটো উপলব্ধ
628 নাম : গঙ্গা দেৱী স্বামীৰ নাম: মন বাহাদুৰ ছেত্ৰী ঘৰ নং : ১৪৯ বয়স : 69 লিঙ্গ : মহিলা	BSW2539039 ফটো উপলব্ধ	629 নাম : খণ্ডী বসুমতাৰী স্বামীৰ নাম: বিনোদ বসুমতাৰী ঘৰ নং : ১৪৯ক বয়স : 82 লিঙ্গ : মহিলা	BSW2539040 ফটো উপলব্ধ	630 নাম : মঞ্জু দেৱী পিতাৰ নাম: মন বাহাদুৰ ছেত্ৰী ঘৰ নং : ১৫০ বয়স : 43 লিঙ্গ : মহিলা	BSW2539062 ফটো উপলব্ধ



631 নাম : লেখে ছেত্ৰী পিতাৰ নাম: মন বাহাদুৰ ছেত্ৰী ঘৰ নং : ১৫০ বয়স : 41 লিঙ্গ : পুৰুষ	BSW2539073 ফটো উপলব্ধ	632 নাম : মথুৰা ছেত্ৰী পিতাৰ নাম: মন বাহাদুৰ ছেত্ৰী ঘৰ নং : ১৫০ বয়স : 37 লিঙ্গ : পুৰুষ	BSW2539084 ফটো উপলব্ধ	633 নাম : প্ৰভা দাস স্বামীৰ নাম: মনিয়া দাস ঘৰ নং : ১৫১ বয়স : 70 লিঙ্গ : মহিলা	BSW2539095 ফটো উপলব্ধ
E 634 নাম : হৰেশ্বৰ দাস পিতাৰ নাম: মনিয়া দাস ঘৰ নং : ১৫১ বয়স : 47 লিঙ্গ : পুৰুষ	BSW2539108 ফটো উপলব্ধ	635 নাম : বাবুল দাস পিতাৰ নাম: মনিয়া দাস ঘৰ নং : ১৫১ বয়স : 41 লিঙ্গ : পুৰুষ	BSW2539120 ফটো উপলব্ধ	636 নাম : অম্বিকা দাস স্বামীৰ নাম: হৰেশ্বৰ দাস ঘৰ নং : ১৫১ বয়স : 40 লিঙ্গ : মহিলা	BSW2539119 ফটো উপলব্ধ
637 নাম : পূৰ্ণিমা দাস স্বামীৰ নাম: বাবুল দাস ঘৰ নং : ১৫১ বয়স : 39 লিঙ্গ : মহিলা	BSW2539131 ফটো উপলব্ধ	638 নাম : জানমণী দাশ পিতাৰ নাম: বাবুল দাশ ঘৰ নং : ১৫১ বয়স : 23 লিঙ্গ : মহিলা	BSW0513663 ফটো উপলব্ধ	639 নাম : বিকাশ দাশ পিতাৰ নাম: হৰেশ্বৰ দাশ ঘৰ নং : 151 বয়স : 21 লিঙ্গ : পুৰুষ	BSW3850799 ফটো উপলব্ধ
640 নাম : মনোজ দাস পিতাৰ নাম: বাবুল দাস ঘৰ নং : 151 বয়স : 19 লিঙ্গ : পুৰুষ	PYI0133009 ফটো উপলব্ধ	641 নাম : আছামি চৌহান স্বামীৰ নাম: সূৰ্য্যবল্লী চৌহান ঘৰ নং : ১৫২ বয়স : 71 লিঙ্গ : মহিলা	BSW2539142 ফটো উপলব্ধ	642 নাম : জনক চৌহান পিতাৰ নাম: সূৰ্য্যবল্লী চৌহান ঘৰ নং : ১৫২ বয়স : 52 লিঙ্গ : পুৰুষ	BSW2539153 ফটো উপলব্ধ
643 নাম : বেচৰাজ বাহাদুৰ ছেত্ৰী পিতাৰ নাম: তালক বাহাদুৰ ছেত্ৰী ঘৰ নং : ১৫২ বয়স : 48 লিঙ্গ : পুৰুষ	BSW2539175 ফটো উপলব্ধ	644 নাম : চৌৰৱতী চৌহান স্বামীৰ নাম: বিনোদ চৌহান ঘৰ নং : ১৫২ বয়স : 44 লিঙ্গ : মহিলা	BSW2540763 ফটো উপলব্ধ	645 নাম : গীতা চৌহান স্বামীৰ নাম: জনক চৌহান ঘৰ নং : ১৫২ বয়স : 41 লিঙ্গ : মহিলা	BSW2539164 ফটো উপলব্ধ
646 নাম : দীপক চৌহান পিতাৰ নাম: জনক চৌহান ঘৰ নং : 152 বয়স : 22 লিঙ্গ : পুৰুষ	PYI0124941 ফটো উপলব্ধ	E 647 নাম : দুধনাথ চৌহান পিতাৰ নাম: সূৰ্য্যবল্লী চৌহান ঘৰ নং : ১৫২ বয়স : 57 লিঙ্গ : পুৰুষ	BSW2539200 ফটো উপলব্ধ	648 নাম : সৰস্বতী চৌহান স্বামীৰ নাম: দুধনাথ চৌহান ঘৰ নং : ১৫২ বয়স : 53 লিঙ্গ : মহিলা	BSW2539211 ফটো উপলব্ধ
649 নাম : জিত বাঃ লামা পিতাৰ নাম: গুঞ্জ বাঃ লামা ঘৰ নং : ১৫৩ বয়স : 33 লিঙ্গ : পুৰুষ	BSW0150763 ফটো উপলব্ধ	650 নাম : শুকুমাৰী বড়ো স্বামীৰ নাম: থানেশ্বৰ বড়ো ঘৰ নং : ১৫৪ বয়স : 68 লিঙ্গ : মহিলা	BSW2539288 ফটো উপলব্ধ	651 নাম : প্ৰদীপ বড়ো পিতাৰ নাম: থানেশ্বৰ বড়ো ঘৰ নং : ১৫৪ বয়স : 56 লিঙ্গ : পুৰুষ	BSW2539299 ফটো উপলব্ধ
E 652 নাম : সুনিল বড়ো পিতাৰ নাম: থানেশ্বৰ বড়ো ঘৰ নং : ১৫৪ বয়স : 54 লিঙ্গ : পুৰুষ	BSW2539324 ফটো উপলব্ধ	653 নাম : ৰহিলা বড়ো স্বামীৰ নাম: প্ৰদীপ বড়ো ঘৰ নং : ১৫৪ বয়স : 50 লিঙ্গ : মহিলা	BSW2539302 ফটো উপলব্ধ	654 নাম : দীপক বড়ো পিতাৰ নাম: থানেশ্বৰ বড়ো ঘৰ নং : ১৫৪ বয়স : 49 লিঙ্গ : পুৰুষ	BSW2539313 ফটো উপলব্ধ
R 655 নাম : ৰাধিকা বড়ো পিতাৰ নাম: থানেশ্বৰ বড়ো ঘৰ নং : ১৫৪ বয়স : 44 লিঙ্গ : মহিলা	BSW2539335 ফটো উপলব্ধ	656 নাম : শৰ্মিলা ৰাভা বড়ো স্বামীৰ নাম: মেঘোৰাম বড়ো ঘৰ নং : 154 বয়স : 44 লিঙ্গ : মহিলা	BSW0582197 ফটো উপলব্ধ	657 নাম : বিৰেন বড়ো পিতাৰ নাম: থানেশ্বৰ বড়ো ঘৰ নং : ১৫৪ বয়স : 41 লিঙ্গ : পুৰুষ	BSW2539346 ফটো উপলব্ধ
658 নাম : ৰবিৰাম বৰা মাতৃৰ নাম: চুকুমাৰী বড়ো ঘৰ নং : 154 বয়স : 40 লিঙ্গ : পুৰুষ	BSW0440719 ফটো উপলব্ধ	659 নাম : ৰহিতা বড়ো স্বামীৰ নাম: দীপক বড়ো ঘৰ নং : ১৫৪ বয়স : 39 লিঙ্গ : মহিলা	BSW1547224 ফটো উপলব্ধ	660 নাম : চিত্ৰা বৰা স্বামীৰ নাম: ৰবিৰাম বৰা ঘৰ নং : 154 বয়স : 37 লিঙ্গ : মহিলা	BSW0440750 ফটো উপলব্ধ



661 নাম : পিকেন বড়ো পিতাৰ নাম: প্রদীপ বড়ো ঘৰ নং : 158 বয়স : 27 লিঙ্গ : পুৰুষ	BSW0142281 ফটো উপলব্ধ	662 নাম : বৰসা বানী বৰা পিতাৰ নাম: ববিৰাম বৰা ঘৰ নং : 154 বয়স : 27 লিঙ্গ : মহিলা	BSW0498659 ফটো উপলব্ধ	663 নাম : কাকলি ডেকা বৰো পিতাৰ নাম: প্রদীপ বৰো ঘৰ নং : 154 বয়স : 22 লিঙ্গ : পুৰুষ	PYI000083 ফটো উপলব্ধ
664 নাম : গোবিন্দ বৰো পিতাৰ নাম: প্রদীপ বৰো ঘৰ নং : 154 বয়স : 22 লিঙ্গ : পুৰুষ	PYI0002188 ফটো উপলব্ধ	665 নাম : সবীয়েল খালখো পিতাৰ নাম: বন্জমিন খালখো ঘৰ নং : 156 বয়স : 59 লিঙ্গ : পুৰুষ	BSW2539368 ফটো উপলব্ধ	666 নাম : এনীনিউচ খালখো পিতাৰ নাম: সবীয়েল খালখো ঘৰ নং : 156 বয়স : 28 লিঙ্গ : পুৰুষ	BSW0150755 ফটো উপলব্ধ
667 নাম : বিনিতা খালখো পিতাৰ নাম: সবীয়েল খালখো ঘৰ নং : 156 বয়স : 27 লিঙ্গ : মহিলা	BSW0141234 ফটো উপলব্ধ	668 নাম : বন্ধ তিকী পিতাৰ নাম: প্রেম তিকী ঘৰ নং : 159 বয়স : 48 লিঙ্গ : পুৰুষ	BSW2539380 ফটো উপলব্ধ	669 নাম : একতা টিৰকী স্বামীৰ নাম: বন্ধ তিকী ঘৰ নং : 159 বয়স : 44 লিঙ্গ : মহিলা	BSW2539391 ফটো উপলব্ধ
E 670 নাম : যমুনা গৌড় পিতাৰ নাম: কালিচৰন গৌড় ঘৰ নং : 158 বয়স : 68 লিঙ্গ : মহিলা	BSW0039289 ফটো উপলব্ধ	671 নাম : মিঠাইলাল গৌড় পিতাৰ নাম: চিতৰাম গৌড় ঘৰ নং : 158 বয়স : 59 লিঙ্গ : পুৰুষ	BSW2539404 ফটো উপলব্ধ	672 নাম : ফুলিয়া গৌড় স্বামীৰ নাম: মিঠাইলাল গৌড় ঘৰ নং : 158 বয়স : 53 লিঙ্গ : মহিলা	BSW2539415 ফটো উপলব্ধ
673 নাম : মিৰা গৌড় স্বামীৰ নাম: সঞ্জীৱ গৌড় ঘৰ নং : 158 বয়স : 40 লিঙ্গ : মহিলা	BSW0576009 ফটো উপলব্ধ	674 নাম : সুন্দৰ গৌড় পিতাৰ নাম: মিঠাইলাল গৌড় ঘৰ নং : 158 বয়স : 39 লিঙ্গ : পুৰুষ	BSW2539437 ফটো উপলব্ধ	675 নাম : ৰাজু গৌড় মাতৃৰ নাম: ভগ্নীয়া গৌড় ঘৰ নং : 158 বয়স : 36 লিঙ্গ : পুৰুষ	BSW2540752 ফটো উপলব্ধ
676 নাম : সুকৰাম গৌড় পিতাৰ নাম: মিঠাই লাল গৌড় ঘৰ নং : 158 বয়স : 34 লিঙ্গ : পুৰুষ	BSW0039396 ফটো উপলব্ধ	677 নাম : কৃষ্ণ গৌড় পিতাৰ নাম: মিঠাই লাল গৌড় ঘৰ নং : 158 বয়স : 32 লিঙ্গ : পুৰুষ	BSW0039479 ফটো উপলব্ধ	678 নাম : মেৰা গৌড় পিতাৰ নাম: লাখ্যান সিং গৌড় ঘৰ নং : 158 বয়স : 30 লিঙ্গ : মহিলা	PYI0001677 ফটো উপলব্ধ
679 নাম : পিংকী কুমী স্বামীৰ নাম: হাকিম কুমী ঘৰ নং : 158 বয়স : 30 লিঙ্গ : মহিলা	BSW0039495 ফটো উপলব্ধ	E 680 নাম : লক্ষ্মণ সিং গৌড় পিতাৰ নাম: শীৰস সিং গৌড় ঘৰ নং : 158 বয়স : 75 লিঙ্গ : পুৰুষ	BSW0039248 ফটো উপলব্ধ	681 নাম : চিৰিকিম্পটা ওৰাং স্বামীৰ নাম: জিলিয়াচ ওৰাং ঘৰ নং : 158 বয়স : 77 লিঙ্গ : মহিলা	BSW2539459 ফটো উপলব্ধ
682 নাম : অজিত ওৰাং পিতাৰ নাম: জিলিয়াচ ওৰাং ঘৰ নং : 158 বয়স : 55 লিঙ্গ : পুৰুষ	BSW2539460 ফটো উপলব্ধ	683 নাম : পাত্ৰাচ ওৰাং পিতাৰ নাম: জিলিয়াচ ওৰাং ঘৰ নং : 158 বয়স : 53 লিঙ্গ : পুৰুষ	BSW2539506 ফটো উপলব্ধ	684 নাম : এতোৱাৰী ওৰাং স্বামীৰ নাম: অজিত ওৰাং ঘৰ নং : 158 বয়স : 50 লিঙ্গ : মহিলা	BSW2539471 ফটো উপলব্ধ
685 নাম : দেৱা ওৰাং পিতাৰ নাম: ৰনছাই ওৰাং ঘৰ নং : 158 বয়স : 37 লিঙ্গ : পুৰুষ	BSW1547520 ফটো উপলব্ধ	686 নাম : কেলমেন ওৰাং পিতাৰ নাম: বাচিল ওৰাং ঘৰ নং : 161 বয়স : 58 লিঙ্গ : পুৰুষ	BSW2539540 ফটো উপলব্ধ	687 নাম : তাৰচিলা ওৰাং স্বামীৰ নাম: কেলমেন ওৰাং ঘৰ নং : 161 বয়স : 51 লিঙ্গ : মহিলা	BSW2539551 ফটো উপলব্ধ
688 নাম : হিয়ামনি বৈশ্য পিতাৰ নাম: ভবেশ বৈশ্য ঘৰ নং : 161 বয়স : 24 লিঙ্গ : মহিলা	BSW0452524 ফটো উপলব্ধ	689 নাম : কৰ্ণেলীউস একা পিতাৰ নাম: য়োচেফ একা ঘৰ নং : 162 বয়স : 63 লিঙ্গ : পুৰুষ	BSW2539562 ফটো উপলব্ধ	690 নাম : তাৰচিলা একা স্বামীৰ নাম: কৰ্ণেল একা ঘৰ নং : 162 বয়স : 53 লিঙ্গ : মহিলা	BSW2539573 ফটো উপলব্ধ



691 নাম : প্রমোদ একা পিতাৰ নাম: কণেলিউছ একা ঘৰ নং : ১৬২ বয়স : 33 লিঙ্গ : পুৰুষ	BSW0042069 ফটো উপলব্ধ	692 নাম : সৃজিতা একা পিতাৰ নাম: কণেলিউছ একা ঘৰ নং : ১৬২ বয়স : 31 লিঙ্গ : মহিলা	BSW0042127 ফটো উপলব্ধ	693 নাম : চানিয়াৰো তান্তী স্বামীৰ নাম: সুৰেন তান্তী ঘৰ নং : ১৬২ক বয়স : 46 লিঙ্গ : মহিলা	BSW0041897 ফটো উপলব্ধ
694 নাম : সুৰেন তান্তী পিতাৰ নাম: বাসু তান্তী ঘৰ নং : ১৬২ক বয়স : 31 লিঙ্গ : পুৰুষ	BSW0042119 ফটো উপলব্ধ	695 নাম : ফুলন্তী বড়ো স্বামীৰ নাম: লাউথোপ বড়ো ঘৰ নং : ১৬৩ বয়স : 38 লিঙ্গ : মহিলা	BSW0517623 ফটো উপলব্ধ	696 নাম : বিমলা প্রজা স্বামীৰ নাম: সুন্দৰৰাই প্রজা ঘৰ নং : ১৬৪ বয়স : 69 লিঙ্গ : মহিলা	BSW2539595 ফটো উপলব্ধ
697 নাম : মানিক মুণ্ডা পিতাৰ নাম: দুৰ্গা মুণ্ডা ঘৰ নং : ১৬৪ বয়স : 52 লিঙ্গ : পুৰুষ	BSW2539642 ফটো উপলব্ধ	698 নাম : দীপ প্রজা পিতাৰ নাম: সুন্দৰৰাই প্রজা ঘৰ নং : ১৬৪ বয়স : 46 লিঙ্গ : পুৰুষ	BSW2539608 ফটো উপলব্ধ	R 699 নাম : প্রনীতা প্রজা পিতাৰ নাম: সুন্দৰৰাই প্রজা ঘৰ নং : ১৬৪ বয়স : ৪৭ লিঙ্গ : মহিলা	BSW2539631 ফটো উপলব্ধ
700 নাম : দীপা ওৰাং পিতাৰ নাম: চাণীকা ওৰাং ঘৰ নং : ১৬৪ বয়স : 26 লিঙ্গ : মহিলা	BSW0494815 ফটো উপলব্ধ	701 নাম : প্রতিজা তান্তি স্বামীৰ নাম: সেনাপতি তাঁতী ঘৰ নং : ১৬৬ বয়স : 54 লিঙ্গ : মহিলা	BSW2539675 ফটো উপলব্ধ	702 নাম : চালমী চাওঁৰা স্বামীৰ নাম: সোমাৰ চাওঁৰা ঘৰ নং : ১৬৬ বয়স : 52 লিঙ্গ : মহিলা	BSW2539686 ফটো উপলব্ধ
703 নাম : অনিমা বড়ো স্বামীৰ নাম: কমল বড়ো ঘৰ নং : ১৬৬৬ বয়স : 42 লিঙ্গ : মহিলা	BSW2541017 ফটো উপলব্ধ	704 নাম : ববেন কিষান পিতাৰ নাম: সোমাৰ চাওঁৰা ঘৰ নং : ১৬৬ক বয়স : 34 লিঙ্গ : পুৰুষ	BSW0043679 ফটো উপলব্ধ	705 নাম : মনিষা কিষান পিতাৰ নাম: সোমাৰ চাওঁৰা ঘৰ নং : ১৬৬ক বয়স : 28 লিঙ্গ : মহিলা	BSW0044016 ফটো উপলব্ধ
706 নাম : চমাৰ চাউঁৰা পিতাৰ নাম: ৰচিনু চাওঁৰা ঘৰ নং : ১৬৬ক বয়স : 57 লিঙ্গ : পুৰুষ	BSW2539697 ফটো উপলব্ধ	707 নাম : হেলেন মুণ্ডা স্বামীৰ নাম: মানিক মুণ্ডা ঘৰ নং : ১৬৬চ বয়স : 46 লিঙ্গ : মহিলা	BSW2539722 ফটো উপলব্ধ	708 নাম : প্রেমিকা নায়ক স্বামীৰ নাম: শচীন্দ্র নায়ক ঘৰ নং : ১৬৯ বয়স : 68 লিঙ্গ : মহিলা	BSW2539744 ফটো উপলব্ধ
709 নাম : সুৰতী নায়ক স্বামীৰ নাম: কুলেন নায়ক ঘৰ নং : ১৬৯ বয়স : 40 লিঙ্গ : মহিলা	BSW2539766 ফটো উপলব্ধ	710 নাম : ৰিণা নায়ক স্বামীৰ নাম: দেবেন্দ্র নায়ক ঘৰ নং : ১৬৯ বয়স : 38 লিঙ্গ : মহিলা	BSW0503227 ফটো উপলব্ধ	711 নাম : দেবেন্দ্র নায়ক পিতাৰ নাম: শশীন্দ্র নায়ক ঘৰ নং : ১৬৯ বয়স : 35 লিঙ্গ : পুৰুষ	BSW0207506 ফটো উপলব্ধ
712 নাম : ৰানী নায়ক মাতৃৰ নাম: সুৰতী নায়ক ঘৰ নং : 169 বয়স : 24 লিঙ্গ : মহিলা	PY0121020 ফটো উপলব্ধ	713 নাম : সাগৰ নায়ক মাতৃৰ নাম: সুৰতী নায়ক ঘৰ নং : 169 বয়স : 21 লিঙ্গ : পুৰুষ	PY0121038 ফটো উপলব্ধ	714 নাম : জাদব কালিদাস পিতাৰ নাম: গোবিন্দ কালিদাস ঘৰ নং : ১৬৯ ক বয়স : 24 লিঙ্গ : পুৰুষ	BSW0568998 ফটো উপলব্ধ
715 নাম : গোবিন্দ কালিদাস পিতাৰ নাম: অবধন কালিদাস ঘৰ নং : ১৬৯ক বয়স : 57 লিঙ্গ : পুৰুষ	BSW1547428 ফটো উপলব্ধ	716 নাম : প্রেমেশ্বৰী কালিদাস স্বামীৰ নাম: গোবিন্দ কালিদাস ঘৰ নং : ১৬৯ক বয়স : 55 লিঙ্গ : মহিলা	BSW1547348 ফটো উপলব্ধ	717 নাম : পুতুল নাথ স্বামীৰ নাম: নৰেন্দ্র নাথ ঘৰ নং : ১৭০ বয়স : 88 লিঙ্গ : মহিলা	BSW2539788 ফটো উপলব্ধ
718 নাম : অনিল অন্যান্য: নৰেন্দ্র ঘৰ নং : ১৭০ বয়স : 59 লিঙ্গ : পুৰুষ	BSW2539799 ফটো উপলব্ধ	719 নাম : ৰাজুবালা নাথ স্বামীৰ নাম: অনিল নাথ ঘৰ নং : ১৭০ বয়স : 58 লিঙ্গ : মহিলা	BSW2539802 ফটো উপলব্ধ	720 নাম : নমিতা নাথ স্বামীৰ নাম: নকুল নাথ ঘৰ নং : ১৭০খ বয়স : 51 লিঙ্গ : মহিলা	BSW2539868 ফটো উপলব্ধ

721 নাম : সিতামায়া মিজাৰ স্বামীৰ নাম : ৰাজু মিজাৰ ঘৰ নং : ১৭০ বয়স : 47 লিঙ্গ : মহিলা	BSW0503722 ফটো উপলব্ধ	722 নাম : দিবাৰু নাথ পিতাৰ নাম : ভগীৰথ নাথ ঘৰ নং : ১৭০ বয়স : 36 লিঙ্গ : পুৰুষ	BSW2539813 ফটো উপলব্ধ	723 নাম : মনোজ নাথ পিতাৰ নাম : অনিল নাথ ঘৰ নং : ১৭০ বয়স : 31 লিঙ্গ : পুৰুষ	BSW1547473 ফটো উপলব্ধ
724 নাম : হিতেশ্বৰ নাথ পিতাৰ নাম : অনীল নাথ ঘৰ নং : ১৭০ বয়স : 29 লিঙ্গ : পুৰুষ	BSW0046706 ফটো উপলব্ধ	725 নাম : যমুনা ৰাজবংশী স্বামীৰ নাম : হিতেশ্বৰ নাথ ঘৰ নং : ১৭০ বয়স : 23 লিঙ্গ : মহিলা	BSW0495036 ফটো উপলব্ধ	726 নাম : যাদব নাথ পিতাৰ নাম : নকুল নাথ ঘৰ নং : 170 বয়স : 23 লিঙ্গ : পুৰুষ	PY10067520 ফটো উপলব্ধ
727 নাম : হিতেন বৰ্মন পিতাৰ নাম : বদক বৰ্মন ঘৰ নং : ১৭০ গ বয়স : 52 লিঙ্গ : পুৰুষ	BSW0493668 ফটো উপলব্ধ	728 নাম : অম্বিকা কয়া বৰ্মন স্বামীৰ নাম : হিতেন বৰ্মন ঘৰ নং : ১৭০ গ বয়স : 47 লিঙ্গ : মহিলা	BSW0493270 ফটো উপলব্ধ	729 নাম : ৰাজা বৰ্মন পিতাৰ নাম : হিতেন বৰ্মন ঘৰ নং : ১৭০ গ বয়স : 30 লিঙ্গ : পুৰুষ	BSW0493320 ফটো উপলব্ধ
730 নাম : বিশাল বৰ্মন পিতাৰ নাম : হিতেন বৰ্মন ঘৰ নং : ১৭০ গ বয়স : 29 লিঙ্গ : পুৰুষ	BSW0493353 ফটো উপলব্ধ	731 নাম : দিবাৰু বৰ্মন পিতাৰ নাম : হিতেন বৰ্মন ঘৰ নং : ১৭০ গ বয়স : 26 লিঙ্গ : পুৰুষ	BSW0493445 ফটো উপলব্ধ	732 নাম : দীপজ্যোতি নাথ পিতাৰ নাম : ভগীৰথ নাথ ঘৰ নং : ১৭০ ক বয়স : 29 লিঙ্গ : পুৰুষ	BSW0208819 ফটো উপলব্ধ
733 নাম : ভগীৰথ নাথ পিতাৰ নাম : নৰেন্দ্ৰ নাথ ঘৰ নং : ১৭০ ক বয়স : 58 লিঙ্গ : পুৰুষ	BSW2539835 ফটো উপলব্ধ	734 নাম : ধৰিত্ৰীবাল্লা নাথ স্বামীৰ নাম : ভগীৰথ নাথ ঘৰ নং : ১৭০ ক বয়স : 53 লিঙ্গ : মহিলা	BSW2539846 ফটো উপলব্ধ	735 নাম : নকুল নাথ পিতাৰ নাম : নৰেন্দ্ৰ নাথ ঘৰ নং : ১৭০ খ বয়স : 53 লিঙ্গ : পুৰুষ	BSW2539857 ফটো উপলব্ধ
736 নাম : মাইনা নাথ স্বামীৰ নাম : দিপকৰ নাথ ঘৰ নং : ১৭০ ক বয়স : 34 লিঙ্গ : মহিলা	BSW2539824 ফটো উপলব্ধ	737 নাম : ভোগেই চহৰীয়া স্বামীৰ নাম : প্ৰফুল্ল চহৰীয়া ঘৰ নং : ১৭১ বয়স : 80 লিঙ্গ : মহিলা	BSW2539880 ফটো উপলব্ধ	738 নাম : লক্ষী চহৰীয়া পিতাৰ নাম : প্ৰফুল্ল চহৰীয়া ঘৰ নং : ১৭১ বয়স : 59 লিঙ্গ : পুৰুষ	BSW2539891 ফটো উপলব্ধ
739 নাম : মিনা চহৰীয়া স্বামীৰ নাম : লক্ষী চহৰীয়া ঘৰ নং : ১৭১ বয়স : 47 লিঙ্গ : মহিলা	BSW2539904 ফটো উপলব্ধ	740 নাম : বিক্ৰমাদিত্য চহৰীয়া পিতাৰ নাম : প্ৰফুল্ল চহৰীয়া ঘৰ নং : ১৭১ বয়স : 43 লিঙ্গ : পুৰুষ	BSW2539915 ফটো উপলব্ধ	741 নাম : পৰেশ চহৰীয়া পিতাৰ নাম : প্ৰফুল্ল চহৰীয়া ঘৰ নং : ১৭১ বয়স : 42 লিঙ্গ : পুৰুষ	BSW2539926 ফটো উপলব্ধ
742 নাম : পংকজ চহৰীয়া পিতাৰ নাম : প্ৰফুল্ল চহৰীয়া ঘৰ নং : ১৭১ বয়স : 41 লিঙ্গ : পুৰুষ	BSW2539937 ফটো উপলব্ধ	743 নাম : মামনী চহৰীয়া স্বামীৰ নাম : বিক্ৰমাদিত্য চহৰীয়া ঘৰ নং : ১৭১ বয়স : 38 লিঙ্গ : মহিলা	BSW2539948 ফটো উপলব্ধ	744 নাম : নিজৰা তালুকদাৰ স্বামীৰ নাম : পংকজ চহৰীয়া ঘৰ নং : ১৭১ বয়স : 36 লিঙ্গ : মহিলা	BSW0312207 ফটো উপলব্ধ
745 নাম : প্ৰনৱ চহৰীয়া পিতাৰ নাম : লক্ষী চহৰীয়া ঘৰ নং : ১৭১ বয়স : 31 লিঙ্গ : পুৰুষ	BSW0312249 ফটো উপলব্ধ	746 নাম : সংগীতা দাস স্বামীৰ নাম : প্ৰণৱ চহৰীয়া ঘৰ নং : ১৭১ বয়স : 22 লিঙ্গ : মহিলা	BSW0581991 ফটো উপলব্ধ	747 নাম : অৰ্জুন মিজাৰ পিতাৰ নাম : ৰাজু মিজাৰ ঘৰ নং : 171 বয়স : 20 লিঙ্গ : পুৰুষ	PY10079756 ফটো উপলব্ধ
748 নাম : চম্পা দাস পিতাৰ নাম : দুমণ্ড দাস ঘৰ নং : ১৭২ বয়স : 83 লিঙ্গ : পুৰুষ	BSW2539959 ফটো উপলব্ধ	749 নাম : গোপেশ্বৰী দাস স্বামীৰ নাম : চম্পা দাস ঘৰ নং : ১৭২ বয়স : 66 লিঙ্গ : মহিলা	BSW2539960 ফটো উপলব্ধ	750 নাম : ধীৰেশ দাস পিতাৰ নাম : চম্পা দাস ঘৰ নং : ১৭২ বয়স : 49 লিঙ্গ : পুৰুষ	BSW2539971 ফটো উপলব্ধ



<p>E 751</p> <p>BSW2539993</p> <p>নাম : অমৃত দাস স্বামীৰ নাম: চন্দ্ৰা দাস ঘৰ নং : ১৭২ বয়স : 47 লিঙ্গ : পুৰুষ</p> <p>ফটো উপলব্ধ</p>	<p>752</p> <p>BSW2540003</p> <p>নাম : শকুন্তলা দাস স্বামীৰ নাম: অমৃত দাস ঘৰ নং : ১৭২ বয়স : 43 লিঙ্গ : মহিলা</p> <p>ফটো উপলব্ধ</p>	<p>753</p> <p>BSW2539982</p> <p>নাম : মালতী দাস স্বামীৰ নাম: ধীৰেণ দাস ঘৰ নং : ১৭২ বয়স : 43 লিঙ্গ : মহিলা</p> <p>ফটো উপলব্ধ</p>
<p>754</p> <p>BSW0482331</p> <p>নাম : গৌতম দাস পিতাৰ নাম: ধীৰেন দাস ঘৰ নং : ১৭২ বয়স : 23 লিঙ্গ : পুৰুষ</p> <p>ফটো উপলব্ধ</p>	<p>D 755</p> <p>BSW2540025</p> <p>নাম : চাৰতী নায়ক পিতাৰ নাম: বনমালী নায়ক ঘৰ নং : ১৭৩ বয়স : 86 লিঙ্গ : পুৰুষ</p> <p>ফটো উপলব্ধ</p>	<p>D 756</p> <p>BSW2540047</p> <p>নাম : ববীন্দ্র নায়ক পিতাৰ নাম: চাৰতী নায়ক ঘৰ নং : ১৭৩ বয়স : 46 লিঙ্গ : পুৰুষ</p> <p>ফটো উপলব্ধ</p>
<p>757</p> <p>BSW2540058</p> <p>নাম : ইন্দিৰা নায়ক স্বামীৰ নাম: ববীন নায়ক ঘৰ নং : ১৭৩ বয়স : 45 লিঙ্গ : মহিলা</p> <p>ফটো উপলব্ধ</p>	<p>758</p> <p>BSW0543785</p> <p>নাম : ভাগ্যাবোতী বৰা মাতৃৰ নাম: ভবনী বৰা ঘৰ নং : ১৭৩ বয়স : 28 লিঙ্গ : মহিলা</p> <p>ফটো উপলব্ধ</p>	<p>759</p> <p>BSW0312298</p> <p>নাম : বিংকু বড়া পিতাৰ নাম: দিননাথ বড়া ঘৰ নং : ১৭৩ক বয়স : 29 লিঙ্গ : পুৰুষ</p> <p>ফটো উপলব্ধ</p>
<p>760</p> <p>BSW0502740</p> <p>নাম : পুনম বৰা স্বামীৰ নাম: উপেন বৰা ঘৰ নং : ১৭৩ ক বয়স : 30 লিঙ্গ : মহিলা</p> <p>ফটো উপলব্ধ</p>	<p>761</p> <p>BSW2540070</p> <p>নাম : ভবানী বৰা স্বামীৰ নাম: দীননাথ বৰা ঘৰ নং : ১৭৩ক বয়স : 53 লিঙ্গ : মহিলা</p> <p>ফটো উপলব্ধ</p>	<p>762</p> <p>BSW2540081</p> <p>নাম : উপেনু বৰা পিতাৰ নাম: দীননাথ বৰা ঘৰ নং : ১৭৩ক বয়স : 39 লিঙ্গ : পুৰুষ</p> <p>ফটো উপলব্ধ</p>
<p>D 763</p> <p>BSW2540092</p> <p>নাম : সমিত্ৰা নায়ক পিতাৰ নাম: চাৰতী নায়ক ঘৰ নং : ১৭৪ বয়স : 41 লিঙ্গ : মহিলা</p> <p>ফটো উপলব্ধ</p>	<p>764</p> <p>BSW0569574</p> <p>নাম : দিপক চৌহান পিতাৰ নাম: ৰবিৰাম চৌহান ঘৰ নং : ১৭৪ বয়স : 32 লিঙ্গ : পুৰুষ</p> <p>ফটো উপলব্ধ</p>	<p>E 765</p> <p>BSW2540149</p> <p>নাম : চমৰা মূণ্ডা স্বামীৰ নাম: আবেদ মূণ্ডা ঘৰ নং : ১৭৭ বয়স : 56 লিঙ্গ : মহিলা</p> <p>ফটো উপলব্ধ</p>
<p>766</p> <p>BSW2540127</p> <p>নাম : কীৰ্ত্তি মূণ্ডা পিতাৰ নাম: গান্ধু মূণ্ডা ঘৰ নং : ১৭৭ বয়স : 46 লিঙ্গ : পুৰুষ</p> <p>ফটো উপলব্ধ</p>	<p>767</p> <p>BSW2540138</p> <p>নাম : বিৰচা মূণ্ডা পিতাৰ নাম: গান্ধু মূণ্ডা ঘৰ নং : ১৭৭ বয়স : 44 লিঙ্গ : পুৰুষ</p> <p>ফটো উপলব্ধ</p>	<p>768</p> <p>BSW2540809</p> <p>নাম : হাতীৰাম মুন্দা পিতাৰ নাম: বুকান মুন্দা ঘৰ নং : ১৭৭ বয়স : 42 লিঙ্গ : পুৰুষ</p> <p>ফটো উপলব্ধ</p>
<p>769</p> <p>BSW0158493</p> <p>নাম : পিংকী মূণ্ডা স্বামীৰ নাম: বিৰছা মূণ্ডা ঘৰ নং : ১৭৭ বয়স : 40 লিঙ্গ : মহিলা</p> <p>ফটো উপলব্ধ</p>	<p>770</p> <p>BSW2540796</p> <p>নাম : চোমবৰী মুন্দা স্বামীৰ নাম: হাতী ৰাম মুন্দা ঘৰ নং : ১৭৭ বয়স : 37 লিঙ্গ : মহিলা</p> <p>ফটো উপলব্ধ</p>	<p>771</p> <p>BSW0310862</p> <p>নাম : যোচপিনা মূণ্ডা পিতাৰ নাম: বুদ্ধ মূণ্ডা ঘৰ নং : ১৭৭ বয়স : 28 লিঙ্গ : মহিলা</p> <p>ফটো উপলব্ধ</p>
<p>772</p> <p>BSW0310813</p> <p>নাম : বনিতা মূণ্ডা পিতাৰ নাম: বুদ্ধ মূণ্ডা ঘৰ নং : ১৭৭ বয়স : 25 লিঙ্গ : মহিলা</p> <p>ফটো উপলব্ধ</p>	<p>773</p> <p>BSW0049296</p> <p>নাম : বুদ্ধ মূণ্ডা পিতাৰ নাম: গাংগু মূণ্ডা ঘৰ নং : ১৭৭ক বয়স : 45 লিঙ্গ : পুৰুষ</p> <p>ফটো উপলব্ধ</p>	<p>774</p> <p>BSW0049346</p> <p>নাম : পিয়াৰী মূণ্ডা স্বামীৰ নাম: বুদ্ধ মূণ্ডা ঘৰ নং : ১৭৭ক বয়স : 36 লিঙ্গ : মহিলা</p> <p>ফটো উপলব্ধ</p>
<p>775</p> <p>BSW0311860</p> <p>নাম : বেৰো হাচাপতি মূণ্ডা স্বামীৰ নাম: ৰাজেশ মূণ্ডা ঘৰ নং : ১৭৭খ বয়স : 33 লিঙ্গ : মহিলা</p> <p>ফটো উপলব্ধ</p>	<p>776</p> <p>BSW2540161</p> <p>নাম : দিলু মূণ্ডা পিতাৰ নাম: পাণ্ডু মূণ্ডা ঘৰ নং : ১৭৮ বয়স : 42 লিঙ্গ : পুৰুষ</p> <p>ফটো উপলব্ধ</p>	<p>777</p> <p>BSW2540172</p> <p>নাম : চমাৰী মূণ্ডা স্বামীৰ নাম: দিলু মূণ্ডা ঘৰ নং : ১৭৮ বয়স : 40 লিঙ্গ : মহিলা</p> <p>ফটো উপলব্ধ</p>
<p>778</p> <p>BSW0512038</p> <p>নাম : কোস্তা মূণ্ডা পিতাৰ নাম: পাণ্ডু মূণ্ডা ঘৰ নং : ১৭৮ বয়স : 29 লিঙ্গ : পুৰুষ</p> <p>ফটো উপলব্ধ</p>	<p>E 779</p> <p>BSW2540183</p> <p>নাম : বিৰচা মূণ্ডা পিতাৰ নাম: চুকু মূণ্ডা ঘৰ নং : ১৭৯ বয়স : 81 লিঙ্গ : পুৰুষ</p> <p>ফটো উপলব্ধ</p>	<p>780</p> <p>BSW2540194</p> <p>নাম : জিৰামনি মূণ্ডা স্বামীৰ নাম: বিৰচা মূণ্ডা ঘৰ নং : ১৭৯ বয়স : 63 লিঙ্গ : মহিলা</p> <p>ফটো উপলব্ধ</p>



781 নাম : বৃধৱা মুণ্ডা পিতাৰ নাম : বিৰচা মুণ্ডা ঘৰ নং : ১৭৯ বয়স : 53 লিঙ্গ : পুৰুষ	BSW2540207 ফটো উপলব্ধ	782 নাম : অনিমা মুণ্ডা স্বামীৰ নাম : বৃধৱা মুণ্ডা ঘৰ নং : ১৭৯ বয়স : 48 লিঙ্গ : মহিলা	BSW2540218 ফটো উপলব্ধ	783 নাম : চমা মুণ্ডা পিতাৰ নাম : বিৰচা মুণ্ডা ঘৰ নং : ১৭৯ বয়স : 46 লিঙ্গ : পুৰুষ	BSW2540229 ফটো উপলব্ধ
784 নাম : মণিষা মুণ্ডা স্বামীৰ নাম : চমা মুণ্ডা ঘৰ নং : ১৭৯ বয়স : 35 লিঙ্গ : মহিলা	BSW0050476 ফটো উপলব্ধ	785 নাম : সুনীল মুটা পিতাৰ নাম : বিৰচা মুটা ঘৰ নং : ১৭৯ বয়স : 32 লিঙ্গ : পুৰুষ	BSW0050609 ফটো উপলব্ধ	786 নাম : ৰাহুল নাথ পিতাৰ নাম : নকুল নাথ ঘৰ নং : ১৭৯ বয়স : 26 লিঙ্গ : পুৰুষ	PYI0080309 ফটো উপলব্ধ
787 নাম : টিংকুল নাথ পিতাৰ নাম : নকুল নাথ ঘৰ নং : 179 বয়স : 22 লিঙ্গ : পুৰুষ	PYI0071548 ফটো উপলব্ধ	788 নাম : প্ৰনব নাথ পিতাৰ নাম : নকুল নাথ ঘৰ নং : 179 বয়স : 22 লিঙ্গ : পুৰুষ	PYI0071555 ফটো উপলব্ধ	789 নাম : ছুৰা মুণ্ডা পিতাৰ নাম : মনসা মুণ্ডা ঘৰ নং : ১৮০ বয়স : 83 লিঙ্গ : পুৰুষ	BSW2540230 ফটো উপলব্ধ
790 নাম : মধু মুণ্ডা পিতাৰ নাম : সুৰা মুণ্ডা ঘৰ নং : ১৮০ বয়স : 56 লিঙ্গ : পুৰুষ	BSW2540252 ফটো উপলব্ধ	791 নাম : ইলা মুৰ্ম স্বামীৰ নাম : নিৰঞ্জন মুৰ্ম ঘৰ নং : ১৮০ বয়স : 44 লিঙ্গ : মহিলা	BSW2540263 ফটো উপলব্ধ	792 নাম : ৰাম মুণ্ডা পিতাৰ নাম : ছুৰা মুণ্ডা ঘৰ নং : ১৮০ বয়স : 36 লিঙ্গ : পুৰুষ	BSW0052399 ফটো উপলব্ধ
793 নাম : জনতাৰা বইগা স্বামীৰ নাম : চুকৰাম বাইগা ঘৰ নং : ১৮০ বয়স : 35 লিঙ্গ : মহিলা	BSW0511030 ফটো উপলব্ধ	794 নাম : লক্ষন মুণ্ডা পিতাৰ নাম : ছুৰা মুণ্ডা ঘৰ নং : ১৮০ বয়স : 34 লিঙ্গ : পুৰুষ	BSW0052498 ফটো উপলব্ধ	795 নাম : ৰমণী তান্তি পিতাৰ নাম : বলদেৱ তান্তি ঘৰ নং : ১৮০ বয়স : 34 লিঙ্গ : মহিলা	BSW0137554 ফটো উপলব্ধ
796 নাম : পূজা মুণ্ডা পিতাৰ নাম : লক্ষন মুণ্ডা ঘৰ নং : ১৮০ বয়স : 32 লিঙ্গ : মহিলা	BSW0052548 ফটো উপলব্ধ	797 নাম : পদম মুৰ্ম পিতাৰ নাম : ইলা মুৰ্ম ঘৰ নং : 180 বয়স : 25 লিঙ্গ : পুৰুষ	PYI0008961 ফটো উপলব্ধ	798 নাম : ৰিংকী মুৰ্ম স্বামীৰ নাম : ইলা মোৰ্মো ঘৰ নং : 180 বয়স : 24 লিঙ্গ : মহিলা	PYI0009662 ফটো উপলব্ধ
799 নাম : মংগী মুণ্ডা স্বামীৰ নাম : বাৰছা মুণ্ডা ঘৰ নং : ১৮৪ বয়স : 48 লিঙ্গ : মহিলা	BSW2540296 ফটো উপলব্ধ	800 নাম : চুকৰমণি মুণ্ডা স্বামীৰ নাম : বুকন মুণ্ডা ঘৰ নং : ১৮৪ বয়স : 31 লিঙ্গ : মহিলা	BSW0142182 ফটো উপলব্ধ	801 নাম : দুৰ্গা মুণ্ডা মাতৃৰ নাম : মাজু মুণ্ডা ঘৰ নং : 184 ক বয়স : 40 লিঙ্গ : পুৰুষ	PYI0001628 ফটো উপলব্ধ
802 নাম : লখিমণি মুণ্ডা স্বামীৰ নাম : দুৰ্গা মুণ্ডা ঘৰ নং : ১৮৪ ক বয়স : 33 লিঙ্গ : মহিলা	PYI0041871 ফটো উপলব্ধ	803 নাম : দুৰ্গা মুণ্ডা পিতাৰ নাম : লিটা মুণ্ডা ঘৰ নং : ১৮৪ ক বয়স : 81 লিঙ্গ : পুৰুষ	BSW2540309 ফটো উপলব্ধ	804 নাম : মাকী মুণ্ডা স্বামীৰ নাম : দুৰ্গা মুণ্ডা ঘৰ নং : ১৮৪ ক বয়স : 78 লিঙ্গ : মহিলা	BSW2540310 ফটো উপলব্ধ
805 নাম : বুকন মুণ্ডা পিতাৰ নাম : দুৰ্গা মুণ্ডা ঘৰ নং : ১৮৪ ক বয়স : 34 লিঙ্গ : পুৰুষ	BSW1547519 ফটো উপলব্ধ	806 নাম : জেষ্টিনা মুণ্ডা স্বামীৰ নাম : মাটিন মুণ্ডা ঘৰ নং : ১৮৫ বয়স : 50 লিঙ্গ : মহিলা	BSW2540332 ফটো উপলব্ধ	807 নাম : লুকাশ মুণ্ডা মাতৃৰ নাম : ডৌস্পিলা মুণ্ডা ঘৰ নং : ১৮৫ বয়স : 31 লিঙ্গ : পুৰুষ	BSW0054197 ফটো উপলব্ধ
808 নাম : মাগদালী মুণ্ডা মাতৃৰ নাম : জেষ্টিনা মুণ্ডা ঘৰ নং : ১৮৫ বয়স : 29 লিঙ্গ : মহিলা	BSW0054296 ফটো উপলব্ধ	809 নাম : দুমনিক ছয় পিতাৰ নাম : পাওলোচ ছয় ঘৰ নং : ১৮৫ বয়স : 56 লিঙ্গ : পুৰুষ	BSW2540343 ফটো উপলব্ধ	810 নাম : ফেলোৰা ছয় স্বামীৰ নাম : দুমনিক ছয় ঘৰ নং : ১৮৫ বয়স : 53 লিঙ্গ : মহিলা	BSW2540354 ফটো উপলব্ধ



811 নাম : সুনিতা মুণ্ডা স্বামীৰ নাম : মধু মুণ্ডা ঘৰ নং : 187 বয়স : 39 লিঙ্গ : মহিলা	PYI0001198 ফটো উপলব্ধ	812 নাম : দয়িকা মুণ্ডা স্বামীৰ নাম : গণেশ মুণ্ডা ঘৰ নং : 187 বয়স : 33 লিঙ্গ : মহিলা	PYI0000596 ফটো উপলব্ধ	813 নাম : লক্ষীৰাম মুণ্ডা পিতাৰ নাম : বৰমেশ মুণ্ডা ঘৰ নং : 187 বয়স : 28 লিঙ্গ : পুৰুষ	BSW0142380 ফটো উপলব্ধ
814 নাম : বমেশ মুণ্ডা পিতাৰ নাম : ছানিকা মুণ্ডা ঘৰ নং : 187 বয়স : 58 লিঙ্গ : পুৰুষ	BSW2540365 ফটো উপলব্ধ	815 নাম : শুক্ৰ মুণ্ডা স্বামীৰ নাম : বমেশ মুণ্ডা ঘৰ নং : 187 বয়স : 53 লিঙ্গ : মহিলা	BSW2540376 ফটো উপলব্ধ	816 নাম : মধু মুণ্ডা পিতাৰ নাম : এতুবা মুণ্ডা ঘৰ নং : 187 বয়স : 39 লিঙ্গ : পুৰুষ	BSW2540387 ফটো উপলব্ধ
E 817 নাম : মাংগ্ৰী মুণ্ডা পিতাৰ নাম : চন্দ্ৰ মুণ্ডা ঘৰ নং : 187 বয়স : 66 লিঙ্গ : পুৰুষ	BSW2540398 ফটো উপলব্ধ	E 818 নাম : শুকুৰমনি মুণ্ডা স্বামীৰ নাম : মাংগ্ৰী মুণ্ডা ঘৰ নং : 187 বয়স : 60 লিঙ্গ : মহিলা	BSW2540401 ফটো উপলব্ধ	819 নাম : পুৰণ নায়েক পিতাৰ নাম : পিতৰাম নায়েক ঘৰ নং : 191 বয়স : 59 লিঙ্গ : পুৰুষ	BSW2540412 ফটো উপলব্ধ
820 নাম : আৰতি নায়েক স্বামীৰ নাম : পুৰণ নায়েক ঘৰ নং : 191 বয়স : 49 লিঙ্গ : মহিলা	BSW2540423 ফটো উপলব্ধ	821 নাম : জনতা নায়েক পিতাৰ নাম : পিতৰাম নায়েক ঘৰ নং : 191 বয়স : 41 লিঙ্গ : মহিলা	BSW2540434 ফটো উপলব্ধ	822 নাম : তৃষ্ণা দেবী নায়েক পিতাৰ নাম : পুৰণ নায়েক ঘৰ নং : 191 বয়স : 26 লিঙ্গ : মহিলা	BSW0389338 ফটো উপলব্ধ
823 নাম : মমতা নায়েক পিতাৰ নাম : পুৰণ নায়েক ঘৰ নং : 191 বয়স : 24 লিঙ্গ : মহিলা	BSW0554774 ফটো উপলব্ধ	824 নাম : চাৰ নায়েক পিতাৰ নাম : পুৰণ নায়েক ঘৰ নং : 191 বয়স : 20 লিঙ্গ : মহিলা	PYI0140152 ফটো উপলব্ধ	825 নাম : আছি মুণ্ডা স্বামীৰ নাম : ফাগু মুণ্ডা ঘৰ নং : 193 বয়স : 76 লিঙ্গ : মহিলা	BSW2540445 ফটো উপলব্ধ
826 নাম : বমেন মুন্ডা পিতাৰ নাম : আছি মুন্ডা ঘৰ নং : 193 বয়স : 34 লিঙ্গ : পুৰুষ	BSW2540901 ফটো উপলব্ধ	827 নাম : লংগু মুণ্ডা পিতাৰ নাম : ভায়া মুণ্ডা ঘৰ নং : 195 বয়স : 53 লিঙ্গ : পুৰুষ	BSW2540456 ফটো উপলব্ধ	828 নাম : মাচৰী মুণ্ডা স্বামীৰ নাম : লংগু মুণ্ডা ঘৰ নং : 195 বয়স : 48 লিঙ্গ : মহিলা	BSW2540467 ফটো উপলব্ধ
829 নাম : ভায়া মুণ্ডা মাতৃৰ নাম : মাচৰী মুণ্ডা ঘৰ নং : 195 বয়স : 27 লিঙ্গ : পুৰুষ	BSW0311373 ফটো উপলব্ধ	830 নাম : লক্ষী তেলেঙ্গা পিতাৰ নাম : বাবুলাল তেলেঙ্গা ঘৰ নং : 195 বয়স : 58 লিঙ্গ : মহিলা	BSW2540489 ফটো উপলব্ধ	831 নাম : দুৰ্গা মুণ্ডা পিতাৰ নাম : হংৰা মুণ্ডা ঘৰ নং : 195 বয়স : 61 লিঙ্গ : পুৰুষ	BSW2540503 ফটো উপলব্ধ
832 নাম : বাহিল মুণ্ডা স্বামীৰ নাম : দুৰ্গা মুণ্ডা ঘৰ নং : 195 বয়স : 46 লিঙ্গ : মহিলা	BSW2540514 ফটো উপলব্ধ	833 নাম : লালী তেলেঙ্গা স্বামীৰ নাম : লালু তেলেঙ্গা ঘৰ নং : 195 বয়স : 90 লিঙ্গ : মহিলা	BSW2540525 ফটো উপলব্ধ	834 নাম : লক্ষীৰাম তেলেঙ্গা পিতাৰ নাম : লালু তেলেঙ্গা ঘৰ নং : 195 বয়স : 49 লিঙ্গ : পুৰুষ	BSW2540536 ফটো উপলব্ধ
835 নাম : ফাগু মুণ্ডা পিতাৰ নাম : ইন্দ্ৰ মুণ্ডা ঘৰ নং : 200 বয়স : 50 লিঙ্গ : পুৰুষ	BSW1547393 ফটো উপলব্ধ	836 নাম : মানচিং মুণ্ডা পিতাৰ নাম : ইন্দ্ৰ মুণ্ডা ঘৰ নং : 200 বয়স : 48 লিঙ্গ : পুৰুষ	BSW2540547 ফটো উপলব্ধ	837 নাম : চামু মুণ্ডা পিতাৰ নাম : ইন্দ্ৰ মুণ্ডা ঘৰ নং : 200 বয়স : 43 লিঙ্গ : পুৰুষ	BSW2540569 ফটো উপলব্ধ
838 নাম : কাম্বিতা মুণ্ডা স্বামীৰ নাম : ফাগু মুণ্ডা ঘৰ নং : 200 বয়স : 40 লিঙ্গ : মহিলা	BSW1547257 ফটো উপলব্ধ	839 নাম : গীতা উৰিয়া মুণ্ডা স্বামীৰ নাম : চামু মুণ্ডা ঘৰ নং : 200 বয়স : 33 লিঙ্গ : মহিলা	BSW1547188 ফটো উপলব্ধ	840 নাম : চামু মুণ্ডা পিতাৰ নাম : উপেন মুণ্ডা ঘৰ নং : 200 বয়স : 46 লিঙ্গ : পুৰুষ	BSW2540581 ফটো উপলব্ধ



841 নাম : লক্ষীমনি মুণ্ডা স্বামীৰ নাম: চামু মুণ্ডা ঘৰ নং : ২০৩ বয়স : 44 লিঙ্গ : মহিলা	BSW2540592 ফটো উপলব্ধ	842 নাম : জীত মুণ্ডা পিতাৰ নাম: উপান মুডা ঘৰ নং : ২০৩ বয়স : 31 লিঙ্গ : পুৰুষ	BSW0062927 ফটো উপলব্ধ	843 নাম : ববিতা মুণ্ডা স্বামীৰ নাম: জীত মুণ্ডা ঘৰ নং : ২০৩ বয়স : 29 লিঙ্গ : মহিলা	BSW0063099 ফটো উপলব্ধ
844 নাম : আলমা মুণ্ডা স্বামীৰ নাম: আলচু মুণ্ডা ঘৰ নং : ২০৭ বয়স : 78 লিঙ্গ : মহিলা	BSW2540627 ফটো উপলব্ধ	845 নাম : সাধন মুণ্ডা পিতাৰ নাম: আলচু মুণ্ডা ঘৰ নং : ২০৭ বয়স : 53 লিঙ্গ : পুৰুষ	BSW2540638 ফটো উপলব্ধ	846 নাম : মুক্তা মুণ্ডা স্বামীৰ নাম: সাধন মুণ্ডা ঘৰ নং : ২০৭ বয়স : 48 লিঙ্গ : মহিলা	BSW2540649 ফটো উপলব্ধ
847 নাম : শুক্ৰা মুণ্ডা পিতাৰ নাম: আলচু মুণ্ডা ঘৰ নং : ২০৭ বয়স : 40 লিঙ্গ : পুৰুষ	BSW2540650 ফটো উপলব্ধ	848 নাম : জুলীয়া মুণ্ডা স্বামীৰ নাম: টিংকুচ মুণ্ডা ঘৰ নং : ২০৭ বয়স : 36 লিঙ্গ : মহিলা	BSW2540661 ফটো উপলব্ধ	849 নাম : সজ্জনা মুন্দা স্বামীৰ নাম: শুক্ৰা মুন্দা ঘৰ নং : ২০৭ বয়স : 34 লিঙ্গ : মহিলা	BSW2540898 ফটো উপলব্ধ
850 নাম : লীলা গোড় স্বামীৰ নাম: বেছন সিং গোড় ঘৰ নং : ২১১ বয়স : 52 লিঙ্গ : মহিলা	BSW2540707 ফটো উপলব্ধ	851 নাম : ওশেক তাঁতী পিতাৰ নাম: সনাপতি তাঁতী ঘৰ নং : 216 বয়স : 20 লিঙ্গ : পুৰুষ	PYI0111732 ফটো উপলব্ধ	852 নাম : অংগীতা পাঠক পিতাৰ নাম: শশীন্দ্র পাঠক ঘৰ নং : 220 বয়স : 20 লিঙ্গ : মহিলা	PYI0119537 ফটো উপলব্ধ
853 নাম : বিতা গয়াৰী স্বামীৰ নাম: বাগদা গয়াৰী ঘৰ নং : 253 বয়স : 41 লিঙ্গ : মহিলা	BSW0534503 ফটো উপলব্ধ	854 নাম : বাহুল চৌহান পিতাৰ নাম: বিনোদ চৌহান ঘৰ নং : 256 বয়স : 22 লিঙ্গ : পুৰুষ	BSW3893823 ফটো উপলব্ধ	855 নাম : নিকদিন টপ্পা পিতাৰ নাম: জেমছ টপ্পো ঘৰ নং : ৩১৫ বয়স : 60 লিঙ্গ : পুৰুষ	BSW4242460 ফটো উপলব্ধ
856 নাম : মালতী বসুমতাৰী স্বামীৰ নাম: কান্ত বসুমতাৰী ঘৰ নং : ৪২১ বয়স : 47 লিঙ্গ : মহিলা	BSW2540718 ফটো উপলব্ধ	857 নাম : অতিন ৰাজবংশী পিতাৰ নাম: আনন্দ ৰাজবংশী ঘৰ নং : ৪২২ বয়স : 64 লিঙ্গ : পুৰুষ	BSW1547213 ফটো উপলব্ধ	858 নাম : ইলা ৰাজবংশী স্বামীৰ নাম: অতিন ৰাজবংশী ঘৰ নং : ৪২২ বয়স : 58 লিঙ্গ : মহিলা	BSW1547202 ফটো উপলব্ধ
859 নাম : ভস্কৰ ৰাজবংশী পিতাৰ নাম: অতিন ৰাজবংশী ঘৰ নং : ৪২২ বয়স : 44 লিঙ্গ : পুৰুষ	BSW0107466 ফটো উপলব্ধ	860 নাম : কুমাৰ দুলাল পিতাৰ নাম: নীৰদ মুনী দুলাল ঘৰ নং : ৪২৩ বয়স : 44 লিঙ্গ : পুৰুষ	BSW2538401 ফটো উপলব্ধ	861 নাম : চুগিয়া মুণ্ডা স্বামীৰ নাম: গীঙ্গু মুণ্ডা ঘৰ নং : ৫০৩ বয়স : 53 লিঙ্গ : মহিলা	BSW2540116 ফটো উপলব্ধ
862 নাম : কিছান মুণ্ডা পিতাৰ নাম: গীংগু মুন্দা ঘৰ নং : ৫০৩ বয়স : 35 লিঙ্গ : পুৰুষ	BSW2540730 ফটো উপলব্ধ	863 নাম : প্ৰনব কুমাৰ খাটইযোৰা পিতাৰ নাম: মন কুমাৰ খাটইযোৰা ঘৰ নং : বামুণজুলী বয়স : 21 লিঙ্গ : পুৰুষ	PYI0006262 ফটো উপলব্ধ	864 নাম : পিংকী মুণ্ডা পিতাৰ নাম: হীতৰাম মুণ্ডা ঘৰ নং : এইচ/নো.-226 বয়স : 25 লিঙ্গ : মহিলা	BSW3886769 ফটো উপলব্ধ
865 নাম : নয়ন কুমাৰ দুলাল পিতাৰ নাম: ৰতন লীল দুলাল ঘৰ নং : নো- 2 বামুণজুলী বয়স : 31 লিঙ্গ : পুৰুষ	BSW0310847 ফটো উপলব্ধ				



866	1	PYI0145094	ফটো উপলব্ধ	নাম : সবিতা কন্ধ স্বামীৰ নাম: বিজয় কন্ধ ঘৰ নং : 98 বয়স : 24 লিঙ্গ : মহিলা
867	1	PYI0145490	ফটো উপলব্ধ	নাম : কংকনা ডেকা পিতাৰ নাম: নকুল ডেকা ঘৰ নং : 269 বয়স : 19 লিঙ্গ : মহিলা
868	1	PYI0145516	ফটো উপলব্ধ	নাম : সুভা কন্ধ স্বামীৰ নাম: আকাশ কন্ধ ঘৰ নং : 41 বয়স : 24 লিঙ্গ : মহিলা
869	1	PYI0145573	ফটো উপলব্ধ	নাম : জগন্নাথ খনাল পিতাৰ নাম: পূৰ্ণ খনাল ঘৰ নং : ৯৬ বয়স : 19 লিঙ্গ : পুৰুষ
870	1	PYI0162933	ফটো উপলব্ধ	নাম : বিশ্বজিত দাস মাতৃৰ নাম: শকুন্তলা দাস ঘৰ নং : 172 বয়স : 20 লিঙ্গ : পুৰুষ
871	1	PYI0162966	ফটো উপলব্ধ	নাম : ভূমিকা দাস মাতৃৰ নাম: শকুন্তলা দাস ঘৰ নং : 172 বয়স : 25 লিঙ্গ : মহিলা
872	1	PYI0163154	ফটো উপলব্ধ	নাম : লোহিত বড়ো পিতাৰ নাম: দীপক বড়ো ঘৰ নং : 32 বয়স : 18 লিঙ্গ : পুৰুষ
873	1	PYI0168294	ফটো উপলব্ধ	নাম : হিমালী বৰ্মন স্বামীৰ নাম: অজিত তামূলী ঘৰ নং : ৩৩ বয়স : 28 লিঙ্গ : মহিলা
874	1	PYI0168526	ফটো উপলব্ধ	নাম : বান কুমাৰ স্বামীৰ নাম: দীপ কুমাৰ প্রজা ঘৰ নং : ১৬৪ বয়স : 34 লিঙ্গ : মহিলা
875	1	PYI0181164	ফটো উপলব্ধ	নাম : মনোজ খোটাৰোৰা মাতৃৰ নাম: লীলা খতিয়ৰা ঘৰ নং : ৪২১ বয়স : 31 লিঙ্গ : পুৰুষ
876	1	PYI0181230	ফটো উপলব্ধ	নাম : হৰবিন্দা কন্ধ মাতৃৰ নাম: সৰস্বতী কন্ধ ঘৰ নং : ৯৮ বয়স : 18 লিঙ্গ : পুৰুষ
877	1	PYI0181255	ফটো উপলব্ধ	নাম : দিপিকা কন্ধ মাতৃৰ নাম: সৰস্বতী কন্ধ ঘৰ নং : ৯৮ বয়স : 21 লিঙ্গ : মহিলা
878	1	PYI0181420	ফটো উপলব্ধ	নাম : নবনীতা ডেকা পিতাৰ নাম: হেমন্ত ডেকা ঘৰ নং : ২৮৬ বয়স : 19 লিঙ্গ : মহিলা
879	1	BSW0500512	ফটো উপলব্ধ	নাম : প্ৰিয়া বড়ো স্বামীৰ নাম: বাজিব বড়ো ঘৰ নং : ১১৫৬ বয়স : 24 লিঙ্গ : মহিলা
880	1	CFN0698936	ফটো উপলব্ধ	নাম : গিতান্জলি দেবী পিতাৰ নাম: চৰিলাল শৰ্মা ঘৰ নং : ৯১ বয়স : 24 লিঙ্গ : মহিলা
881	1	PYI0193045	ফটো উপলব্ধ	নাম : ধনমায়া গোড় স্বামীৰ নাম: সুন্দৰ গোড় ঘৰ নং : 158 বয়স : 33 লিঙ্গ : মহিলা
882	1	PYI0193052	ফটো উপলব্ধ	নাম : দিব্যা দেবী পিতাৰ নাম: গঙ্গাধৰ শৰ্মা ঘৰ নং : 94 বয়স : 24 লিঙ্গ : মহিলা
883	1	PYI0193060	ফটো উপলব্ধ	নাম : সুনিতা টপ্পা স্বামীৰ নাম: গৌতম দাস ঘৰ নং : 172 বয়স : 25 লিঙ্গ : মহিলা
884	1	PYI0193169	ফটো উপলব্ধ	নাম : মহেন্দ্ৰ নায়ক পিতাৰ নাম: ববিন্দ্ৰ নায়ক ঘৰ নং : 173 বয়স : 20 লিঙ্গ : পুৰুষ
885	1	PYI0193151	ফটো উপলব্ধ	নাম : তৰালী নায়ক পিতাৰ নাম: ববিন্দ্ৰ নায়ক ঘৰ নং : 173 বয়স : 20 লিঙ্গ : মহিলা
886	1	PYI0193128	ফটো উপলব্ধ	নাম : ববিন্দ্ৰ নায়ক পিতাৰ নাম: সাৰথী নায়ক ঘৰ নং : 173 বয়স : 40 লিঙ্গ : পুৰুষ



887	1	PYI0194142
নাম : বিকেশ দুলাল পিতাৰ নাম: কুমাৰ দুলাল ঘৰ নং : 115 বয়স : 18 লিঙ্গ : পুৰুষ		
ফটো উপলব্ধ		

888	1	PYI0194076
নাম : জয় প্ৰকাশ চৌহান পিতাৰ নাম: জনক চৌহান ঘৰ নং : 152 বয়স : 18 লিঙ্গ : পুৰুষ		
ফটো উপলব্ধ		

889	1	PYI0194118
নাম : বিকাশ চৌহান পিতাৰ নাম: দুধনাথ চৌহান ঘৰ নং : 152 বয়স : 18 লিঙ্গ : পুৰুষ		
ফটো উপলব্ধ		

890	1	PYI0194985
নাম : ছনিয়া পান্দে পিতাৰ নাম: খিৰা প্ৰসাদ পান্দে ঘৰ নং : 112 বয়স : 23 লিঙ্গ : মহিলা		
ফটো উপলব্ধ		

891	1	PYI0195453
নাম : পবন গৌড় পিতাৰ নাম: মিটালাল গৌড় ঘৰ নং : 158 বয়স : 22 লিঙ্গ : পুৰুষ		
ফটো উপলব্ধ		

892	1	PYI0195222
নাম : ৰূপালী মুণ্ডা স্বামীৰ নাম: জীবন মুণ্ডা ঘৰ নং : 126 বয়স : 31 লিঙ্গ : মহিলা		
ফটো উপলব্ধ		

893	1	PYI0197616
নাম : জানকা দেবী পিতাৰ নাম: কৃষ্ণলাল মিশ্ৰ ঘৰ নং : 114 বয়স : 33 লিঙ্গ : মহিলা		
ফটো উপলব্ধ		

894	1	PYI0198689
নাম : ধনু বড়ো পিতাৰ নাম: কমল বড়ো ঘৰ নং : 113 বয়স : 18 লিঙ্গ : পুৰুষ		
ফটো উপলব্ধ		

ভোটাৰৰ সাৰাংশ							
A) ভোটাৰৰ সংখ্যা							
		তালিকাৰ প্ৰকাৰ	তালিকাৰ চিনাক্তকৰণ	ভোটাৰৰ সংখ্যা			
				পুৰুষ	মহিলা	ওয় লিঙ্গ	মুঠ
I	মূল তালিকা	মূল তালিকা	বিশেষ সংশোধন, 2026 চনৰ পূৰ্বৰ 2025 চনৰ মূল তালিকাৰ লগত থকা সংযোজন সমূহ একত্ৰিতকৰণ কৰা তালিকা।	444	421	0	865
II	যোগ তালিকা	পৰিপূৰক 1	বিশেষ সংক্ষিপ্ত সংশোধন, 2026	7	14	0	21
		পৰিপূৰক 2	অনবিচ্ছিন্ন সংশোধন 2026	5	3	0	8
			মুঠ	12	17	0	29
III	বিয়োজন তালিকা	পৰিপূৰক 1	বিশেষ সংক্ষিপ্ত সংশোধন, 2026	31	33	0	64
		পৰিপূৰক 2	অনবিচ্ছিন্ন সংশোধন 2026	0	1	0	1
			মুঠ	31	34	0	65
IV	লিংগ ক্ষেত্ৰত পৰিবৰ্তনৰ বাবে পাৰ্থক্য			0	0	0	0
এই সংশোধনৰ পিছত ভোটাৰ তালিকাত ভোটাৰৰ মুঠ সংখ্যা (I+II-III+IV)				425	404	0	829
B) শুধৰনীৰ সংখ্যা							
তালিকাৰ প্ৰকাৰ	তালিকাৰ চিনাক্তকৰণ	শুধৰনীৰ সংখ্যা					
পৰিপূৰক 1	বিশেষ সংক্ষিপ্ত সংশোধন, 2026	3					
পৰিপূৰক 2	অনবিচ্ছিন্ন সংশোধন 2026	1					
	মুঠ	4					

নিৰ্বাচক পঞ্জীয়ন বিষয়াৰ স্বাক্ষৰ

E-মৃত, S-স্থানান্তৰিত/ বাসস্থান পৰিবৰ্তন, R-প্ৰতিলিপি, M-নিখোজ, Q-অযোগ্য