



ভোটাৰ তালিকা 2026 S03 অসম

বিধানসভা সমষ্টিৰ নম্বৰ, নাম আৰু সংৰক্ষণৰ স্থিতি : 45 - ভেৰগাওঁ (সাধাৰণ)		খণ্ড নং : 146																			
এই বিধানসভা সমষ্টিত কোন সংসদীয় সমষ্টিৰ অন্তৰ্গত তাৰ নম্বৰ, নাম আৰু সংৰক্ষণ স্থিতি : 4 - দৰং-ওদালগুৰি (সাধাৰণ)																					
1. সংশোধনৰ বিৱৰণ																					
সংশোধনৰ বছৰ	2026	তালিকাৰ চিনাক্তকৰণ																			
ভিত্তি তাৰিখ	01-04-2026	বিশেষ সংশোধন, 2026 চনৰ পূৰ্বৰ 2025 চনৰ মূল তালিকাৰ লগত থকা সংযোজন সমূহ একত্ৰিতকৰণ কৰা তালিকা।																			
সংশোধনৰ প্ৰকাৰ	বিশেষ সংশোধন 2026																				
প্ৰকাশনৰ তাৰিখ	23-03-2026																				
2. খণ্ড আৰু ভোটগ্ৰহন কেন্দ্ৰৰ বিৱৰণ																					
খণ্ডৰ অন্তৰ্গত এলেকা সমূহৰ নম্বৰ আৰু নাম																					
1-ননৈ খাচবন্তি		<table style="width: 100%; border-collapse: collapse;"> <tr> <td style="width: 50%;">মূল চহৰ/গাওঁ</td> <td style="width: 50%;">: ননৈ খাচবন্তি</td> </tr> <tr> <td>ৱাৰ্ড নং</td> <td>:</td> </tr> <tr> <td>ডাকঘৰ</td> <td>: পানেৰিহাট</td> </tr> <tr> <td>পুলিচ থানা</td> <td>: ডিমাকুচি</td> </tr> <tr> <td>ব্লক</td> <td>: ভেৰগাওঁ</td> </tr> <tr> <td>ৰাজহ চক্ৰ</td> <td>: হৰিশিঙা</td> </tr> <tr> <td>জিলা</td> <td>: ওদালগুৰি</td> </tr> <tr> <td>পিনকোড</td> <td>: 784523</td> </tr> </table>				মূল চহৰ/গাওঁ	: ননৈ খাচবন্তি	ৱাৰ্ড নং	:	ডাকঘৰ	: পানেৰিহাট	পুলিচ থানা	: ডিমাকুচি	ব্লক	: ভেৰগাওঁ	ৰাজহ চক্ৰ	: হৰিশিঙা	জিলা	: ওদালগুৰি	পিনকোড	: 784523
মূল চহৰ/গাওঁ	: ননৈ খাচবন্তি																				
ৱাৰ্ড নং	:																				
ডাকঘৰ	: পানেৰিহাট																				
পুলিচ থানা	: ডিমাকুচি																				
ব্লক	: ভেৰগাওঁ																				
ৰাজহ চক্ৰ	: হৰিশিঙা																				
জিলা	: ওদালগুৰি																				
পিনকোড	: 784523																				
2-১ নং চামৰাং (অংশ)																					
3. ভোটগ্ৰহন কেন্দ্ৰৰ বিৱৰণ																					
ভোটগ্ৰহন কেন্দ্ৰৰ নম্বৰ আৰু নাম :		ভোটগ্ৰহন কেন্দ্ৰৰ প্ৰকাৰ (পুৰুষ/মহিলা/সাধাৰণ)		সাধাৰণ																	
146 - ননাই খাচবন্তি টাৰা প্ৰাথমিক বিদ্যালয়		খণ্ডৰ অন্তৰ্গত সহায়ক ভোটগ্ৰহন কেন্দ্ৰৰ সংখ্যা :		0																	
ভোটগ্ৰহন কেন্দ্ৰৰ ঠিকনা :																					
ননাই খাচবন্তি টাৰা প্ৰাথমিক বিদ্যালয়, 1, ননৈ খাচবন্তি পোঃঅঃ - পানেৰিহাট জিলা-ওদালগুৰি ৭৮৪৫২৩																					
4. ভোটাৰৰ সংখ্যা																					
আৰম্ভনি ক্ৰমিক নং	শেষ ক্ৰমিক নং	মুঠ ভোটাৰ																			
		পুৰুষ	মহিলা	৩য় লিঙ্গ	মুঠ																
1	933	446	455	0	901																

নিৰ্বাচক পঞ্জীয়ন বিষয়াৰ স্বাক্ষৰ

Nazri Naksha

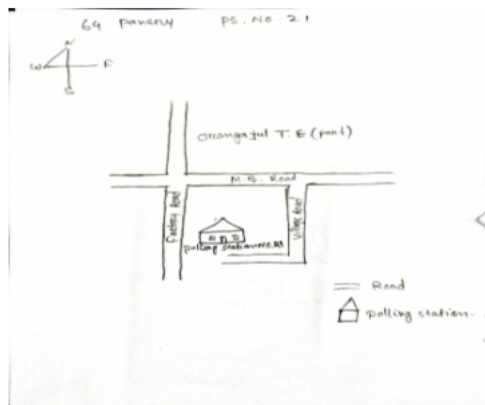

Google Map View



Polling Station Building Front View



ভোটগ্ৰহন কেন্দ্ৰৰ সন্মুখৰ দৃশ্য



Cad View

P.S NO 21

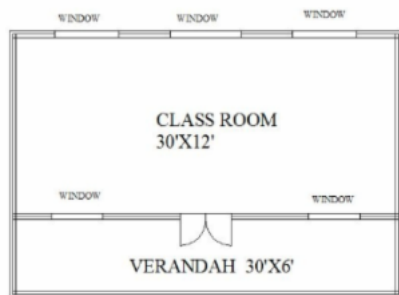

Key MAP View

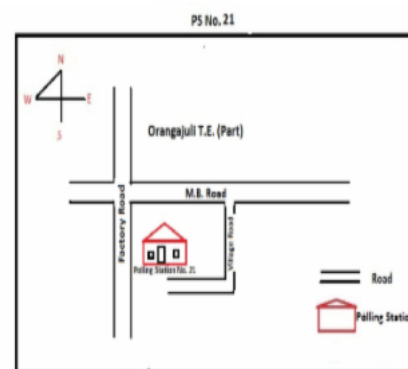



1 নাম : শুকুৰসিং লিঙ্গু পিতাৰ নাম: গৌমাথা লিঙ্গু ঘৰ নং : 1 বয়স : 60 লিঙ্গ : পুৰুষ	BSW1742412 ফটো উপলব্ধ	2 নাম : ধনমায়া লিঙ্গু স্বামীৰ নাম: শুকুৰসিং লিঙ্গু ঘৰ নং : 1 বয়স : 58 লিঙ্গ : মহিলা	BSW1742423 ফটো উপলব্ধ	3 নাম : লালং লিঙ্গু পিতাৰ নাম: চিতাং লিঙ্গু ঘৰ নং : 1 বয়স : 52 লিঙ্গ : পুৰুষ	BSW0142125 ফটো উপলব্ধ
4 নাম : সুভাশ লিঙ্গু পিতাৰ নাম: দল বাহাদুৰ লিঙ্গু ঘৰ নং : 1 বয়স : 35 লিঙ্গ : পুৰুষ	BSW1747257 ফটো উপলব্ধ	5 নাম : ভবানী শঙ্কৰ ধিমাল পিতাৰ নাম: ধমনন্দ ধিমাল ঘৰ নং : 2 বয়স : 67 লিঙ্গ : পুৰুষ	BSW1742445 ফটো উপলব্ধ	6 নাম : গোমাদেবী ধিমাল স্বামীৰ নাম: ভবানী শঙ্কৰ ধিমাল ঘৰ নং : 2 বয়স : 62 লিঙ্গ : মহিলা	BSW1742456 ফটো উপলব্ধ
7 নাম : বিষ্ণু শৰ্মা পিতাৰ নাম: ধমা নন্দ শৰ্মা ঘৰ নং : 2 বয়স : 41 লিঙ্গ : পুৰুষ	BSW1742467 ফটো উপলব্ধ	8 নাম : দৰ্পন ধিমাল পিতাৰ নাম: ভবানী শংকৰ ধিমাল ঘৰ নং : 2 বয়স : 30 লিঙ্গ : পুৰুষ	BSW0060517 ফটো উপলব্ধ	9 নাম : কুবিৰ বাই পিতাৰ নাম: গৰ্জ বাহাদুৰ বাই ঘৰ নং : 9 বয়স : 55 লিঙ্গ : পুৰুষ	BSW1742489 ফটো উপলব্ধ
10 নাম : গংগা মায়া বাই স্বামীৰ নাম: কুবিৰ বাই ঘৰ নং : 3 বয়স : 51 লিঙ্গ : মহিলা	PYI0089136 ফটো উপলব্ধ	11 নাম : সোম বাহাদুৰ ৰায় পিতাৰ নাম: গৰ্জ বগা ৰায় ঘৰ নং : 9 বয়স : 48 লিঙ্গ : পুৰুষ	BSW1742503 ফটো উপলব্ধ	12 নাম : গোপাল কুমাৰ বাই পিতাৰ নাম: গৰ্জা বাহাদুৰ বাই ঘৰ নং : 9 বয়স : 40 লিঙ্গ : পুৰুষ	BSW1742525 ফটো উপলব্ধ
13 নাম : ইন্দু কুমাৰী ৰায় স্বামীৰ নাম: সোম বাহাদুৰ ৰায় ঘৰ নং : 9 বয়স : 40 লিঙ্গ : মহিলা	BSW1742514 ফটো উপলব্ধ	14 নাম : যুদ্ধ বাহাদুৰ ৰায় পিতাৰ নাম: গৰ্জ বগা ৰায় ঘৰ নং : 9 বয়স : 39 লিঙ্গ : পুৰুষ	BSW1742536 ফটো উপলব্ধ	15 নাম : সংগীতা ছেত্ৰী পিতাৰ নাম: কুবিৰ ঘৰ নং : 03 বয়স : 39 লিঙ্গ : মহিলা	PYI0084426 ফটো উপলব্ধ
16 নাম : উমা ৰায় স্বামীৰ নাম: গোপাল ৰায় ঘৰ নং : 9 বয়স : 33 লিঙ্গ : মহিলা	BSW1542605 ফটো উপলব্ধ	17 নাম : মোহন কুমাৰ বাই পিতাৰ নাম: গৰ্জ বাহাদুৰ বাই ঘৰ নং : 9 বয়স : 33 লিঙ্গ : পুৰুষ	BSW1542592 ফটো উপলব্ধ	18 নাম : পিংকী ৰায় স্বামীৰ নাম: যুদ্ধ ৰায় ঘৰ নং : 9 বয়স : 31 লিঙ্গ : মহিলা	BSW1542672 ফটো উপলব্ধ
19 নাম : সুনিতা ৰায় পিতাৰ নাম: কুবিৰ ৰায় ঘৰ নং : 03 বয়স : 31 লিঙ্গ : মহিলা	PYI0122846 ফটো উপলব্ধ	20 নাম : পিংকী লিঙ্গু বাই স্বামীৰ নাম: যুদ্ধ বাহাদুৰ বাই ঘৰ নং : 9 বয়স : 30 লিঙ্গ : মহিলা	BSW1747326 ফটো উপলব্ধ	21 নাম : চুকবাহাদুৰ বাই মাতৃৰ নাম: পৰ্শফামায়া বাই ঘৰ নং : 9 বয়স : 30 লিঙ্গ : পুৰুষ	BSW1747202 ফটো উপলব্ধ
22 নাম : মন্দিৰা বাই পিতাৰ নাম: গোপাল বাই ঘৰ নং : 9 বয়স : 23 লিঙ্গ : মহিলা	BSW3848686 ফটো উপলব্ধ	23 নাম : বিজয় বাই পিতাৰ নাম: কুবিৰ বাই ঘৰ নং : 03 বয়স : 20 লিঙ্গ : পুৰুষ	PYI0097105 ফটো উপলব্ধ	24 নাম : সঞ্জু লিঙ্গু পিতাৰ নাম: গনেশ লিঙ্গু ঘৰ নং : 8 বয়স : 27 লিঙ্গ : পুৰুষ	BSW0141002 ফটো উপলব্ধ
25 নাম : মীনা নাৰ্জাৰী স্বামীৰ নাম: বিক্রম নাৰ্জাৰী ঘৰ নং : 8 (ক) বয়স : 28 লিঙ্গ : মহিলা	BSW0399907 ফটো উপলব্ধ	26 নাম : বিজয় নাৰ্জাৰী পিতাৰ নাম: কিশোৰ নাৰ্জাৰী ঘৰ নং : 8 (ক) বয়স : 25 লিঙ্গ : পুৰুষ	BSW0398768 ফটো উপলব্ধ	27 নাম : বিশ্বজিৎ নাৰ্জাৰী পিতাৰ নাম: কিশোৰ নাৰ্জাৰী ঘৰ নং : 08 ক বয়স : 23 লিঙ্গ : পুৰুষ	BSW0519884 ফটো উপলব্ধ
28 নাম : সৰলা নাৰ্জাৰী স্বামীৰ নাম: কিশোৰ নাৰ্জাৰী ঘৰ নং : 8 ক বয়স : 52 লিঙ্গ : মহিলা	BSW1742581 ফটো উপলব্ধ	29 নাম : তুলা দেবী তামথা স্বামীৰ নাম: পদুম বাহাদুৰ তামথা ঘৰ নং : 5 বয়স : 68 লিঙ্গ : মহিলা	BSW1742605 ফটো উপলব্ধ	30 নাম : শুচমা তামাং পিতাৰ নাম: পদুম তামাং ঘৰ নং : 5 বয়স : 34 লিঙ্গ : মহিলা	BSW1542229 ফটো উপলব্ধ



31 নাম : সুস্মীতা তামাং পিতাৰ নাম: পদম বাহাদুৰ তামাং ঘৰ নং : ৫ বয়স : 22 লিঙ্গ : মহিলা	BSW0583526 ফটো উপলব্ধ	32 নাম : প্রশান্ত তামাং মাতৃৰ নাম: তুলা দেবী তামাং ঘৰ নং : 05 বয়স : 20 লিঙ্গ : পুৰুষ	PYI0006890 ফটো উপলব্ধ	33 নাম : ৰিতা নেৱাৰ পিতাৰ নাম: দৰি প্রসাদ নেৱাৰ ঘৰ নং : ০৬ বয়স : 44 লিঙ্গ : মহিলা	BSW0399360 ফটো উপলব্ধ
34 নাম : চন্দ্ৰমায়ী চুব্বা স্বামীৰ নাম: কন বগা চুব্বা ঘৰ নং : ৭ বয়স : 68 লিঙ্গ : মহিলা	BSW1742627 ফটো উপলব্ধ	35 নাম : কিৰন কাছৰ পিতাৰ নাম: কুবুম কাছৰ ঘৰ নং : ৭ বয়স : 38 লিঙ্গ : পুৰুষ	BSW0144048 ফটো উপলব্ধ	36 নাম : কিচান কাছৰ পিতাৰ নাম: কুবুম কাছৰ ঘৰ নং : ৭ বয়স : 28 লিঙ্গ : পুৰুষ	BSW0144477 ফটো উপলব্ধ
37 নাম : দিল কুমাৰী লিম্বু স্বামীৰ নাম: ভাৰত বগা লিম্বু ঘৰ নং : ৮ বয়স : 55 লিঙ্গ : মহিলা	BSW1742650 ফটো উপলব্ধ	38 নাম : ক্ষুদ্ৰ নায়ক পিতাৰ নাম: ৰণ বা. লিম্বু ঘৰ নং : ৮ বয়স : 54 লিঙ্গ : পুৰুষ	BSW0294587 ফটো উপলব্ধ	39 নাম : মমীতা শ্বৰ্গীয়াৰী স্বামীৰ নাম: বকুল শ্বৰ্গীয়াৰী ঘৰ নং : ৮ বয়স : 35 লিঙ্গ : মহিলা	BSW0299974 ফটো উপলব্ধ
40 নাম : দীপক লিম্বু পিতাৰ নাম: ভাৰত বাহাদুৰ লিম্বু ঘৰ নং : 8 বয়স : 35 লিঙ্গ : পুৰুষ	BSW1734561 ফটো উপলব্ধ	41 নাম : সঞ্জয় লিম্বু পিতাৰ নাম: গণেশ লিম্বু ঘৰ নং : ৮ বয়স : 29 লিঙ্গ : পুৰুষ	BSW0295337 ফটো উপলব্ধ	42 নাম : ৰিপক লিম্বু পিতাৰ নাম: ভাৰত বাহাদুৰ লিম্বু ঘৰ নং : ৮ বয়স : 28 লিঙ্গ : পুৰুষ	BSW0153627 ফটো উপলব্ধ
43 নাম : বিনদ নাৰ্জাৰী পিতাৰ নাম: কিশোৰ নাৰ্জাৰী ঘৰ নং : ৮ বয়স : 21 লিঙ্গ : পুৰুষ	BSW3850153 ফটো উপলব্ধ	44 নাম : উদ্রা বাহাদুৰ লিম্বু পিতাৰ নাম: মন বগা লিম্বু ঘৰ নং : ৯ বয়স : 46 লিঙ্গ : পুৰুষ	BSW1742672 ফটো উপলব্ধ	45 নাম : চন্দ্ৰ কলা লিম্বু স্বামীৰ নাম: গনেশ লিম্বু ঘৰ নং : 9 বয়স : 46 লিঙ্গ : মহিলা	BSW1734618 ফটো উপলব্ধ
46 নাম : ৰেখা লিম্বু স্বামীৰ নাম: উদ্র বগা লিম্বু ঘৰ নং : 9 বয়স : 42 লিঙ্গ : মহিলা	BSW1734629 ফটো উপলব্ধ	47 নাম : বদ প্রজা পিতাৰ নাম: মাণ্ড প্রজা ঘৰ নং : 9 বয়স : 41 লিঙ্গ : পুৰুষ	PYI0008821 ফটো উপলব্ধ	48 নাম : ৰঞ্জিত প্রজা পিতাৰ নাম: উতৰা বাহাদুৰ লিম্বু ঘৰ নং : 9 বয়স : 37 লিঙ্গ : পুৰুষ	PYI0008839 ফটো উপলব্ধ
49 নাম : গনেশ লিম্বু পিতাৰ নাম: টেক বাহাদুৰ লিম্বু ঘৰ নং : ৯ বয়স : 35 লিঙ্গ : পুৰুষ	BSW1542354 ফটো উপলব্ধ	50 নাম : কিৰন লিম্বু পিতাৰ নাম: টেক বাহাদুৰ লিম্বু ঘৰ নং : ৯ বয়স : 30 লিঙ্গ : পুৰুষ	BSW0162636 ফটো উপলব্ধ	51 নাম : মিলিচ মাৰাক লিম্বু স্বামীৰ নাম: কিৰন লিম্বু ঘৰ নং : 9 বয়স : 30 লিঙ্গ : মহিলা	PYI0097451 ফটো উপলব্ধ
52 নাম : অমৰ লিম্বু পিতাৰ নাম: চন্দ্ৰকলা লিম্বু ঘৰ নং : 9 বয়স : 21 লিঙ্গ : পুৰুষ	BSW3877024 ফটো উপলব্ধ	53 নাম : গনেশ লিম্বু পিতাৰ নাম: মন বাহাদুৰ লিম্বু ঘৰ নং : 9ক বয়স : 55 লিঙ্গ : পুৰুষ	BSW1734641 ফটো উপলব্ধ	54 নাম : অপ্চৰা লিম্বু পিতাৰ নাম: গনেশ লিম্বু ঘৰ নং : 9ক বয়স : 23 লিঙ্গ : মহিলা	BSW0521344 ফটো উপলব্ধ
S 55 নাম : অমৰ লিম্বু মাতৃৰ নাম: চন্দ্ৰকলা লিম্বু ঘৰ নং : ৯ক বয়স : 21 লিঙ্গ : পুৰুষ	BSW3850120 ফটো উপলব্ধ	S 56 নাম : চন্দ্ৰকলা লিম্বু স্বামীৰ নাম: গনেশ বাহাদুৰ লিম্বু ঘৰ নং : ৯ক বয়স : 53 লিঙ্গ : মহিলা	BSW1742694 ফটো উপলব্ধ	57 নাম : কুল বাহাদুৰ লিম্বু পিতাৰ নাম: লালি বগা লিম্বু ঘৰ নং : ১০খ বয়স : 55 লিঙ্গ : পুৰুষ	BSW1742763 ফটো উপলব্ধ
58 নাম : বিমলা লিম্বু স্বামীৰ নাম: কুল বাহাদুৰ লিম্বু ঘৰ নং : ১০খ বয়স : 50 লিঙ্গ : মহিলা	BSW1742774 ফটো উপলব্ধ	59 নাম : বীৰ বাহাদুৰ লিম্বু পিতাৰ নাম: লালি বাহাদুৰ লিম্বু ঘৰ নং : ১০ বয়স : 42 লিঙ্গ : পুৰুষ	BSW1742718 ফটো উপলব্ধ	60 নাম : ধনং লিম্বু স্বামীৰ নাম: বীৰ বাহাদুৰ লিম্বু ঘৰ নং : ১০ বয়স : 40 লিঙ্গ : মহিলা	BSW1742729 ফটো উপলব্ধ



61 নাম : দীপক কুমাৰ লিষ্ণু মাতৃৰ নাম: নৰমায়া লিষ্ণু ঘৰ নং : ১০ বয়স : 38 লিঙ্গ : পুৰুষ	BSW1742730 ফটো উপলব্ধ	62 নাম : আশা লিষ্ণু স্বামীৰ নাম: দীপক কুমাৰ লিষ্ণু ঘৰ নং : ১০ বয়স : 32 লিঙ্গ : মহিলা	BSW1542638 ফটো উপলব্ধ	63 নাম : পবিত লিষ্ণু পিতাৰ নাম: দল বাহাদুৰ লিষ্ণু ঘৰ নং : ১০ বয়স : 31 লিঙ্গ : পুৰুষ	BSW1747246 ফটো উপলব্ধ
64 নাম : একতা লিষ্ণু পিতাৰ নাম: বাৰ বাহাদুৰ লিষ্ণু ঘৰ নং : 10 বয়স : 21 লিঙ্গ : মহিলা	PYI0008854 ফটো উপলব্ধ	65 নাম : সমীৰ লিষ্ণু পিতাৰ নাম: বাৰ বাহাদুৰ লিষ্ণু ঘৰ নং : 10 বয়স : 20 লিঙ্গ : পুৰুষ	PYI0074799 ফটো উপলব্ধ	66 নাম : ডিম্পল লিষ্ণু পিতাৰ নাম: কুল বা. লিষ্ণু ঘৰ নং : ১০ বয়স : 28 লিঙ্গ : মহিলা	BSW0171736 ফটো উপলব্ধ
67 নাম : বেক বা. লিষ্ণু পিতাৰ নাম: কুল বা. লিষ্ণু ঘৰ নং : ১০ বয়স : 27 লিঙ্গ : পুৰুষ	BSW0171835 ফটো উপলব্ধ	68 নাম : হিমা লিষ্ণু পিতাৰ নাম: কুল বাহাদুৰ লিষ্ণু ঘৰ নং : 10 বয়স : 20 লিঙ্গ : মহিলা	PYI0008755 ফটো উপলব্ধ	69 নাম : দল বাহাদুৰ লিষ্ণু পিতাৰ নাম: লালি বগা লিষ্ণু ঘৰ নং : ১০ বয়স : 55 লিঙ্গ : পুৰুষ	BSW1742741 ফটো উপলব্ধ
70 নাম : তুলসী মায়ী লিষ্ণু স্বামীৰ নাম: দল বাহাদুৰ লিষ্ণু ঘৰ নং : ১০ বয়স : 45 লিঙ্গ : মহিলা	BSW1742752 ফটো উপলব্ধ	71 নাম : চানু লিষ্ণু পিতাৰ নাম: মন বা. লিষ্ণু ঘৰ নং : ১১ বয়স : 58 লিঙ্গ : পুৰুষ	BSW1742785 ফটো উপলব্ধ	72 নাম : খৰ্ক বাহাদুৰ লিষ্ণু পিতাৰ নাম: লালি লিষ্ণু ঘৰ নং : ১১ বয়স : 45 লিঙ্গ : পুৰুষ	BSW1742810 ফটো উপলব্ধ
73 নাম : অজয় লিষ্ণু পিতাৰ নাম: লালি লিষ্ণু ঘৰ নং : ১১ বয়স : 40 লিঙ্গ : পুৰুষ	BSW1742809 ফটো উপলব্ধ	74 নাম : প্ৰতিমা লিষ্ণু স্বামীৰ নাম: চানু লিষ্ণু ঘৰ নং : ১১ বয়স : 38 লিঙ্গ : মহিলা	BSW1542616 ফটো উপলব্ধ	75 নাম : সুনীল বসুমতাৰী পিতাৰ নাম: মৌহিত বসুমতাৰী ঘৰ নং : 11 বয়স : 37 লিঙ্গ : পুৰুষ	BSW1734776 ফটো উপলব্ধ
76 নাম : ৰমী লিষ্ণু স্বামীৰ নাম: নবৰাজ লিষ্ণু ঘৰ নং : ১১ বয়স : 36 লিঙ্গ : মহিলা	BSW1542627 ফটো উপলব্ধ	77 নাম : লিলা চুৰ্বা স্বামীৰ নাম: অজয় লিষ্ণু ঘৰ নং : ১১ বয়স : 33 লিঙ্গ : মহিলা	BSW0305060 ফটো উপলব্ধ	78 নাম : পুনীমা লিষ্ণু পিতাৰ নাম: চানু লিষ্ণু ঘৰ নং : ১১ বয়স : 22 লিঙ্গ : মহিলা	BSW3848660 ফটো উপলব্ধ
79 নাম : ভাগীৰথী লিষ্ণু স্বামীৰ নাম: জলিন্দ্ৰ লিষ্ণু ঘৰ নং : ১৩ বয়স : 52 লিঙ্গ : মহিলা	BSW1742832 ফটো উপলব্ধ	80 নাম : পুনম লিষ্ণু মাতৃৰ নাম: ভাগীৰথী লিষ্ণু ঘৰ নং : ১৩ বয়স : 29 লিঙ্গ : মহিলা	BSW0572354 ফটো উপলব্ধ	81 নাম : ভীম লিষ্ণু পিতাৰ নাম: জৌলইন্দ্ৰ লিষ্ণু ঘৰ নং : ১৩ বয়স : 29 লিঙ্গ : পুৰুষ	BSW0024547 ফটো উপলব্ধ
S 82 নাম : জৰ্মন বিশ্বকৰ্মা পিতাৰ নাম: চন্দ্ৰ বগা বিশ্বকৰ্মা ঘৰ নং : ১৫ বয়স : 75 লিঙ্গ : পুৰুষ	BSW1742843 ফটো উপলব্ধ	S 83 নাম : ধনমায়া বিশ্বকৰ্মা স্বামীৰ নাম: জৰ্মন বিশ্বকৰ্মা ঘৰ নং : ১৫ বয়স : 67 লিঙ্গ : মহিলা	BSW1742854 ফটো উপলব্ধ	84 নাম : বিক্ৰম প্ৰজা পিতাৰ নাম: দনো প্ৰজা ঘৰ নং : ১৫ বয়স : 48 লিঙ্গ : পুৰুষ	BSW1742887 ফটো উপলব্ধ
85 নাম : মঞ্জু বসুমতাৰী স্বামীৰ নাম: সঞ্জীত বড়ো ঘৰ নং : ১৫ বয়স : 48 লিঙ্গ : মহিলা	BSW3848678 ফটো উপলব্ধ	86 নাম : নবৰাজ লিষ্ণু পিতাৰ নাম: কৰ্মজ লিষ্ণু ঘৰ নং : ১৫ বয়স : 42 লিঙ্গ : পুৰুষ	BSW1542172 ফটো উপলব্ধ	87 নাম : খঞ্জন বড়ো মাতৃৰ নাম: ফুলমতী বড়ো ঘৰ নং : 15 বয়স : 40 লিঙ্গ : পুৰুষ	BSW1734834 ফটো উপলব্ধ
S 88 নাম : কমলা বিশ্বকৰ্মা পিতাৰ নাম: বাগাদুৰ বিশ্বকৰ্মা ঘৰ নং : ১৫ বয়স : 89 লিঙ্গ : মহিলা	BSW1747235 ফটো উপলব্ধ	S 89 নাম : জমুনা বিশ্বকৰ্মা পিতাৰ নাম: জৰ্মন বিশ্বকৰ্মা ঘৰ নং : ১৫ বয়স : 88 লিঙ্গ : মহিলা	BSW1742865 ফটো উপলব্ধ	90 নাম : সঞ্জীত বড়ো মাতৃৰ নাম: ফুলমতী বড়ো ঘৰ নং : 15 বয়স : 38 লিঙ্গ : পুৰুষ	BSW1734823 ফটো উপলব্ধ



91 নাম : বাসন্তী বড়ো স্বামীৰ নাম : খঞ্জৰ বড়ো ঘৰ নং : 15 বয়স : 30 লিঙ্গ : মহিলা	BSW0299990 ফটো উপলব্ধ	92 নাম : বশিষ্ঠা লিঙ্গু পিতাৰ নাম : স্বৰাজ লিঙ্গু ঘৰ নং : 15 বয়স : 20 লিঙ্গ : মহিলা	PYI0006791 ফটো উপলব্ধ	93 নাম : পান্নমতী বেহেৰা অন্যান্য: বাজু বেহেৰা ঘৰ নং : 15 বয়স : 39 লিঙ্গ : মহিলা	BSW1742898 ফটো উপলব্ধ
94 নাম : ঘনশ্যাম প্রজা পিতাৰ নাম : সমৰা প্রজা ঘৰ নং : 16 বয়স : 47 লিঙ্গ : পুৰুষ	BSW1742912 ফটো উপলব্ধ	95 নাম : ভগী মায়ী সোনাৰী স্বামীৰ নাম : মন বগ সোনাৰী ঘৰ নং : 19 বয়স : 75 লিঙ্গ : মহিলা	BSW1742934 ফটো উপলব্ধ	96 নাম : বীৰ বাহাদুৰ সোনাৰী পিতাৰ নাম : বন বাহাদুৰ সোনাৰী ঘৰ নং : 19 বয়স : 63 লিঙ্গ : পুৰুষ	BSW1742945 ফটো উপলব্ধ
97 নাম : শ্ৰী সোমান ৰাজ পিতাৰ নাম : বন বাহাদুৰ ৰাই ঘৰ নং : 17 বয়স : 50 লিঙ্গ : পুৰুষ	BSW3898814 ফটো উপলব্ধ	98 নাম : মনি কুমাৰ সোনাৰী পিতাৰ নাম : বন বাঃ সোনাৰী ঘৰ নং : 19 বয়স : 47 লিঙ্গ : মহিলা	BSW1742978 ফটো উপলব্ধ	99 নাম : সীতা সোনাৰী স্বামীৰ নাম : মণিকুমাৰ সোনাৰী ঘৰ নং : 19 বয়স : 44 লিঙ্গ : মহিলা	BSW0399782 ফটো উপলব্ধ
100 নাম : ভবেন্ সোনাৰী পিতাৰ নাম : বন বগ সোনাৰী ঘৰ নং : 19 বয়স : 43 লিঙ্গ : পুৰুষ	BSW1742989 ফটো উপলব্ধ	101 নাম : সুন্দৰ সোনাৰী পিতাৰ নাম : বন বগ সোনাৰী ঘৰ নং : 19 বয়স : 40 লিঙ্গ : পুৰুষ	BSW1742990 ফটো উপলব্ধ	102 নাম : লীলামায়ী সোনাৰী স্বামীৰ নাম : ভবেন সোনাৰী ঘৰ নং : 19 বয়স : 40 লিঙ্গ : মহিলা	BSW1542558 ফটো উপলব্ধ
103 নাম : অনিতা বড়ো স্বামীৰ নাম : অজিত বড়ো ঘৰ নং : 19 বয়স : 37 লিঙ্গ : মহিলা	BSW0207886 ফটো উপলব্ধ	104 নাম : সুমিত্ৰা প্রজা মাতৃৰ নাম : লিনা মায়ী সোণাৰি ঘৰ নং : 19 বয়স : 24 লিঙ্গ : মহিলা	BSW3848710 ফটো উপলব্ধ	105 নাম : মনিকুমাৰ লিঙ্গু পিতাৰ নাম : ছুটক লিঙ্গু ঘৰ নং : 20 বয়স : 55 লিঙ্গ : পুৰুষ	BSW1743028 ফটো উপলব্ধ
S 106 নাম : দাম্বৰ লিঙ্গু পিতাৰ নাম : মণি কুমাৰ লিঙ্গু ঘৰ নং : 22 বয়স : 32 লিঙ্গ : পুৰুষ	BSW1542649 ফটো উপলব্ধ	107 নাম : দলিমায়ী লিঙ্গু মাতৃৰ নাম : আচমায়ী লিঙ্গু ঘৰ নং : 22 বয়স : 53 লিঙ্গ : মহিলা	BSW1743051 ফটো উপলব্ধ	108 নাম : প্ৰেম কুমাৰ লিঙ্গু পিতাৰ নাম : আচমায়ী লিঙ্গু ঘৰ নং : 22 বয়স : 45 লিঙ্গ : পুৰুষ	BSW1743040 ফটো উপলব্ধ
109 নাম : সুনীতা বেহেৰা পিতাৰ নাম : শ্যামসুন্দৰ বেহেৰা ঘৰ নং : 22 বয়স : 35 লিঙ্গ : মহিলা	BSW1734652 ফটো উপলব্ধ	110 নাম : গনেশ লিঙ্গু পিতাৰ নাম : মনি প্ৰছাৰ লিঙ্গু ঘৰ নং : 23 বয়স : 60 লিঙ্গ : পুৰুষ	BSW1743062 ফটো উপলব্ধ	111 নাম : গঙ্গামায়ী লিঙ্গু পিতাৰ নাম : মনিপ্ৰধান লিঙ্গু ঘৰ নং : 23 বয়স : 50 লিঙ্গ : মহিলা	BSW1743084 ফটো উপলব্ধ
S 112 নাম : সুচিলা লিঙ্গু পিতাৰ নাম : গনেশ লিঙ্গু ঘৰ নং : 23 বয়স : 30 লিঙ্গ : মহিলা	BSW0141721 ফটো উপলব্ধ	113 নাম : বাদল ৰায় পিতাৰ নাম : প্ৰেম কুমাৰ ৰায় ঘৰ নং : 23 বয়স : 30 লিঙ্গ : পুৰুষ	BSW0142232 ফটো উপলব্ধ	114 নাম : অমন লিঙ্গু পিতাৰ নাম : গনেশ লিঙ্গু ঘৰ নং : 23 বয়স : 28 লিঙ্গ : পুৰুষ	BSW0574921 ফটো উপলব্ধ
115 নাম : হৰি বাহাদুৰ ৰাই পিতাৰ নাম : বম বাহাদুৰ ৰাই ঘৰ নং : 26 বয়স : 47 লিঙ্গ : পুৰুষ	BSW1743119 ফটো উপলব্ধ	116 নাম : কুলকুমাৰী লিঙ্গু স্বামীৰ নাম : হৰি বাহাদুৰ লিঙ্গু ঘৰ নং : 26 বয়স : 46 লিঙ্গ : মহিলা	BSW1743120 ফটো উপলব্ধ	117 নাম : আকাশদিপ ৰাই পিতাৰ নাম : হৰি বাহাদুৰ ৰাই ঘৰ নং : 26 বয়স : 21 লিঙ্গ : পুৰুষ	BSW3891041 ফটো উপলব্ধ
118 নাম : হৰকা বাহাদুৰ লিঙ্গু পিতাৰ নাম : সন্ধীৰন লিঙ্গু ঘৰ নং : 29 বয়স : 50 লিঙ্গ : পুৰুষ	BSW1743142 ফটো উপলব্ধ	119 নাম : সন্তোশী লিঙ্গু স্বামীৰ নাম : হৰকা বাহাদুৰ লিঙ্গু ঘৰ নং : 29 বয়স : 30 লিঙ্গ : মহিলা	BSW1747337 ফটো উপলব্ধ	120 নাম : অমিৰ লিঙ্গু পিতাৰ নাম : হৰকা বাহাদুৰ লিঙ্গু ঘৰ নং : 29 বয়স : 21 লিঙ্গ : পুৰুষ	BSW3848611 ফটো উপলব্ধ



121 নাম : জসীমিয়া লিম্বু পিতাৰ নাম: চন্দ্ৰজিৎ লিম্বু ঘৰ নং : ১৮ বয়স : 55 লিঙ্গ : মহিলা	BSW1743153 ফটো উপলব্ধ	122 নাম : বাম কুমাৰী লিম্বু স্বামীৰ নাম: ইন্দ্ৰ প্ৰসাদ লিম্বু ঘৰ নং : ১৯ বয়স : 69 লিঙ্গ : মহিলা	BSW1743164 ফটো উপলব্ধ	123 নাম : লকেন্দ্ৰ প্ৰধান লিম্বু পিতাৰ নাম: ইন্দ্ৰ প্ৰসাদ লিম্বু ঘৰ নং : ১৯ বয়স : 55 লিঙ্গ : পুৰুষ	BSW1743175 ফটো উপলব্ধ
124 নাম : সীতাৰাম দাস পিতাৰ নাম: সুধীৰ দাস ঘৰ নং : ২৯ বয়স : 55 লিঙ্গ : পুৰুষ	BSW1743200 ফটো উপলব্ধ	125 নাম : সুকৰানী লিম্বু স্বামীৰ নাম: লকেন্দ্ৰ প্ৰধান লিম্বু ঘৰ নং : ২৯ বয়স : 45 লিঙ্গ : মহিলা	BSW1743186 ফটো উপলব্ধ	126 নাম : অনিতা লিম্বু পিতাৰ নাম: ইন্দ্ৰ প্ৰসাদ লিম্বু ঘৰ নং : ২৯ বয়স : 44 লিঙ্গ : মহিলা	BSW0142083 ফটো উপলব্ধ
127 নাম : চঞ্চলা ব্ৰজ দাস স্বামীৰ নাম: সীতাৰাম দাস ঘৰ নং : ২৯ বয়স : 42 লিঙ্গ : মহিলা	BSW1743211 ফটো উপলব্ধ	128 নাম : জিবিৰু দাস পিতাৰ নাম: সীতাৰাম দাস ঘৰ নং : 29 বয়স : 20 লিঙ্গ : মহিলা	PYI0074740 ফটো উপলব্ধ	129 নাম : অনিশ লিম্বু মাতৃৰ নাম: সুকৰানী লিম্বু ঘৰ নং : 29 বয়স : 20 লিঙ্গ : পুৰুষ	PYI0085449 ফটো উপলব্ধ
130 নাম : অনিশ লিম্বু পিতাৰ নাম: লকেন্দ্ৰ লিম্বু ঘৰ নং : 29 বয়স : 19 লিঙ্গ : পুৰুষ	PYI0116285 ফটো উপলব্ধ	131 নাম : সাৰ্বত্ৰী বড়ো স্বামীৰ নাম: মুকেশ বড়ো ঘৰ নং : ৩০ বয়স : 57 লিঙ্গ : মহিলা	BSW1743233 ফটো উপলব্ধ	132 নাম : জিতেন বড়ো পিতাৰ নাম: প্ৰদীপ বড়ো ঘৰ নং : ৩০ বয়স : 52 লিঙ্গ : পুৰুষ	BSW1743244 ফটো উপলব্ধ
133 নাম : দীপালি বড়ো স্বামীৰ নাম: জিতেন বড়ো ঘৰ নং : ৩০ বয়স : 40 লিঙ্গ : মহিলা	BSW0399030 ফটো উপলব্ধ	134 নাম : সুচিল বড়ো মাতৃৰ নাম: চাৰ্বিত্ৰী বড়ো ঘৰ নং : ৩০ বয়স : 22 লিঙ্গ : পুৰুষ	BSW3848587 ফটো উপলব্ধ	135 নাম : গুৰবাৰী বেহেৰা স্বামীৰ নাম: শ্যাম সুন্দৰ বেহেৰা ঘৰ নং : ৩১ বয়স : 65 লিঙ্গ : মহিলা	BSW1743277 ফটো উপলব্ধ
136 নাম : সুলেনা বেহেৰা স্বামীৰ নাম: শাৱন বেহেৰা ঘৰ নং : ৩১ বয়স : 42 লিঙ্গ : মহিলা	BSW0399436 ফটো উপলব্ধ	137 নাম : শাওন বেহেৰা পিতাৰ নাম: শ্যাম সুন্দৰ বেহেৰা ঘৰ নং : ৩১ বয়স : 40 লিঙ্গ : পুৰুষ	BSW1743288 ফটো উপলব্ধ	138 নাম : চপ্লা বেহেৰা স্বামীৰ নাম: চাৰন বেহেৰা ঘৰ নং : ৩১ বয়স : 36 লিঙ্গ : মহিলা	BSW1542412 ফটো উপলব্ধ
139 নাম : ববিতা বেহেৰা পিতাৰ নাম: ললিত বেহেৰা ঘৰ নং : ৩১ বয়স : 31 লিঙ্গ : মহিলা	BSW1542694 ফটো উপলব্ধ	140 নাম : তাৰামতী নায়ক স্বামীৰ নাম: ৰাজপতি নায়ক ঘৰ নং : ৩৩ বয়স : 61 লিঙ্গ : মহিলা	BSW1743313 ফটো উপলব্ধ	141 নাম : জয় নায়ক পিতাৰ নাম: ৰামচন্দ্ৰ নায়ক ঘৰ নং : ৩৩ বয়স : 55 লিঙ্গ : পুৰুষ	BSW1743346 ফটো উপলব্ধ
142 নাম : সুন্দৰলাল নায়ক পিতাৰ নাম: গোপাল নায়ক ঘৰ নং : ৩৩ বয়স : 45 লিঙ্গ : পুৰুষ	BSW1743324 ফটো উপলব্ধ	143 নাম : মালতী নায়ক স্বামীৰ নাম: সুন্দৰলাল নায়ক ঘৰ নং : ৩৩ বয়স : 40 লিঙ্গ : মহিলা	BSW1743335 ফটো উপলব্ধ	144 নাম : সুকৰমৌমী সিং পিতাৰ নাম: রাখান সিং ঘৰ নং : ৩৩ বয়স : 31 লিঙ্গ : মহিলা	BSW1542343 ফটো উপলব্ধ
145 নাম : দীপক নায়ক পিতাৰ নাম: বোগীৰথ নায়ক ঘৰ নং : ৩৪ বয়স : 32 লিঙ্গ : পুৰুষ	BSW1542752 ফটো উপলব্ধ	146 নাম : সুচিলা নায়ক মাতৃৰ নাম: পালি নায়ক ঘৰ নং : ৩৪ বয়স : 28 লিঙ্গ : মহিলা	BSW0094128 ফটো উপলব্ধ	147 নাম : কৃষ্ণ নায়ক পিতাৰ নাম: ৰামচন্দ্ৰ নায়ক ঘৰ নং : ৩৫ বয়স : 65 লিঙ্গ : পুৰুষ	BSW1743391 ফটো উপলব্ধ
148 নাম : সীতা নায়ক স্বামীৰ নাম: কৃষ্ণ নায়ক ঘৰ নং : ৩৫ বয়স : 60 লিঙ্গ : মহিলা	BSW1743404 ফটো উপলব্ধ	149 নাম : পাৰ্বতী নায়ক পিতাৰ নাম: কৃষ্ণ নায়ক ঘৰ নং : ৩৫ বয়স : 38 লিঙ্গ : মহিলা	BSW1542310 ফটো উপলব্ধ	150 নাম : বাদল নায়ক পিতাৰ নাম: কৃষ্ণ নায়ক ঘৰ নং : ৩৫ বয়স : 36 লিঙ্গ : পুৰুষ	BSW1542047 ফটো উপলব্ধ



151 নাম : ক্ষুদ্র নায়ক পিতাৰ নাম: কৃষ্ণ নায়ক ঘৰ নং : 35 বয়স : 34 লিঙ্গ : পুৰুষ	BSW1746878 ফটো উপলব্ধ	152 নাম : ববিতা শৰ্মা স্বামীৰ নাম: ক্ষুদ্র নায়ক ঘৰ নং : 35 বয়স : 30 লিঙ্গ : মহিলা	BSW0303693 ফটো উপলব্ধ	153 নাম : গোলাপ বেহেৰা পিতাৰ নাম: লব বেহেৰা ঘৰ নং : 35 বয়স : 60 লিঙ্গ : পুৰুষ	BSW1743415 ফটো উপলব্ধ
154 নাম : মাখন্তী বেহেৰা স্বামীৰ নাম: গোলাপ বেহেৰা ঘৰ নং : 35 বয়স : 55 লিঙ্গ : মহিলা	BSW1743426 ফটো উপলব্ধ	155 নাম : গৌতম ৰামচিয়াৰী পিতাৰ নাম: বাতি ৰামচিয়াৰী ঘৰ নং : 35 বয়স : 52 লিঙ্গ : পুৰুষ	BSW1743482 ফটো উপলব্ধ	156 নাম : পৰশুৰাম নায়ক পিতাৰ নাম: সগৈ নায়ক ঘৰ নং : 35 বয়স : 50 লিঙ্গ : পুৰুষ	BSW1743448 ফটো উপলব্ধ
157 নাম : সমৰ মহাহাৰী পিতাৰ নাম: লক্ষীপুৰীয়া মহাহাৰী ঘৰ নং : 35 বয়স : 50 লিঙ্গ : পুৰুষ	BSW1743506 ফটো উপলব্ধ	158 নাম : ছুৰেশ বেহেৰা পিতাৰ নাম: জম্বু বেহেৰা ঘৰ নং : 35 বয়স : 50 লিঙ্গ : পুৰুষ	BSW0098715 ফটো উপলব্ধ	159 নাম : ৰঞ্জলী ৰামচিয়াৰী স্বামীৰ নাম: গৌতম ৰামচিয়াৰী ঘৰ নং : 35 বয়স : 49 লিঙ্গ : মহিলা	BSW1743493 ফটো উপলব্ধ
160 নাম : হেম নায়ক স্বামীৰ নাম: পৰশুৰাম নায়ক ঘৰ নং : 35 বয়স : 47 লিঙ্গ : মহিলা	BSW1743459 ফটো উপলব্ধ	161 নাম : জিমা বেহেৰা পিতাৰ নাম: সুৰেশ বেহেৰা ঘৰ নং : 35 বয়স : 47 লিঙ্গ : মহিলা	BSW0099325 ফটো উপলব্ধ	162 নাম : পূৰ্ণ নায়ক পিতাৰ নাম: সন্যাশী নায়ক ঘৰ নং : 35 বয়স : 46 লিঙ্গ : পুৰুষ	BSW1743460 ফটো উপলব্ধ
163 নাম : ৰঞ্জিতা বসুমতাৰী স্বামীৰ নাম: সমৰ বসুমতাৰী ঘৰ নং : 35 বয়স : 45 লিঙ্গ : মহিলা	BSW1743517 ফটো উপলব্ধ	164 নাম : বুলু নায়ক পিতাৰ নাম: ইচপৰ নায়ক ঘৰ নং : 38 বয়স : 43 লিঙ্গ : পুৰুষ	BSW1734674 ফটো উপলব্ধ	165 নাম : নয়নমনি বেহেৰা পিতাৰ নাম: গোলাপ বেহেৰা ঘৰ নং : 35 বয়স : 38 লিঙ্গ : মহিলা	BSW1743437 ফটো উপলব্ধ
166 নাম : ছয়নমনি বেহেৰা পিতাৰ নাম: ললিত বেহেৰা ঘৰ নং : 38 বয়স : 38 লিঙ্গ : মহিলা	BSW1734914 ফটো উপলব্ধ	167 নাম : চিগৰিং নায়ক পিতাৰ নাম: বুলু নায়ক ঘৰ নং : 38 বয়স : 37 লিঙ্গ : মহিলা	BSW1734663 ফটো উপলব্ধ	168 নাম : বনজিত বেহেৰা পিতাৰ নাম: সুৰেশ বেহেৰা ঘৰ নং : 35 বয়স : 34 লিঙ্গ : পুৰুষ	BSW1747279 ফটো উপলব্ধ
169 নাম : বিক্রম নায়ক পিতাৰ নাম: লাতিয়ে সন্ন্যাসী নায়ক ঘৰ নং : 35 বয়স : 33 লিঙ্গ : পুৰুষ	BSW0398834 ফটো উপলব্ধ	170 নাম : চিমা কান্ধা বেহেৰা স্বামীৰ নাম: বনজিত বেহেৰা ঘৰ নং : 35 বয়স : 32 লিঙ্গ : মহিলা	BSW1542707 ফটো উপলব্ধ	171 নাম : লক্ষেশ্বৰী বেহেৰা পিতাৰ নাম: গোলাপ বেহেৰা ঘৰ নং : 35 বয়স : 31 লিঙ্গ : মহিলা	BSW1542718 ফটো উপলব্ধ
172 নাম : অৰ্জুন বেহেৰা পিতাৰ নাম: সুৰেশ বেহেৰা ঘৰ নং : 35 বয়স : 28 লিঙ্গ : পুৰুষ	BSW0099309 ফটো উপলব্ধ	173 নাম : শামৰতী বেহেৰা পিতাৰ নাম: সুৰেশ বেহেৰা ঘৰ নং : 35 বয়স : 28 লিঙ্গ : মহিলা	BSW0099317 ফটো উপলব্ধ	174 নাম : দিপালী নায়ক স্বামীৰ নাম: পবন নায়ক ঘৰ নং : 35 বয়স : 28 লিঙ্গ : মহিলা	BSW0099358 ফটো উপলব্ধ
175 নাম : মনীষা ৰামচিয়াৰী পিতাৰ নাম: গৌতম ৰামচিয়াৰী ঘৰ নং : 35 বয়স : 26 লিঙ্গ : মহিলা	BSW0399188 ফটো উপলব্ধ	S 176 নাম : হৈনাৰী ৰামচিয়াৰী পিতাৰ নাম: গৌতম ৰামচিয়াৰী ঘৰ নং : 38 বয়স : 22 লিঙ্গ : মহিলা	BSW3877370 ফটো উপলব্ধ	177 নাম : কৃষ্ণ ৰামচিয়াৰী মাতৃৰ নাম: ৰঞ্জলী ৰামচিয়াৰী ঘৰ নং : 38 বয়স : 22 লিঙ্গ : পুৰুষ	PYI0006544 ফটো উপলব্ধ
178 নাম : হাইনাৰী ৰামচিয়াৰী পিতাৰ নাম: গৌতম ৰামচিয়াৰী ঘৰ নং : 35 বয়স : 21 লিঙ্গ : মহিলা	BSW3850146 ফটো উপলব্ধ	179 নাম : মনিশা ৰামচিয়াৰী পিতাৰ নাম: গৌতম ৰামচিয়াৰী ঘৰ নং : 35 বয়স : 28 লিঙ্গ : পুৰুষ	BSW0099275 ফটো উপলব্ধ	180 নাম : ৰবিৰাম বেহেৰা পিতাৰ নাম: দামোদৰ বেহেৰা ঘৰ নং : 35 বয়স : 50 লিঙ্গ : পুৰুষ	BSW1743528 ফটো উপলব্ধ



181 নাম : কুন্ত বেহেৰা স্বামীৰ নাম : ৰবিৰাম বেহেৰা ঘৰ নং : ৩৯ বয়স : 47 লিঙ্গ : মহিলা	BSW1743539 ফটো উপলব্ধ	182 নাম : মালতী বেহেৰা পিতাৰ নাম : ৰবিৰাম বেহেৰা ঘৰ নং : 39 বয়স : 36 লিঙ্গ : মহিলা	BSW1734710 ফটো উপলব্ধ	183 নাম : সৰ্বন বেহেৰা পিতাৰ নাম : টেবেন বেহেৰা ঘৰ নং : 39 বয়স : 21 লিঙ্গ : পুৰুষ	PYI0006627 ফটো উপলব্ধ
184 নাম : ওম বেহেৰা পিতাৰ নাম : ডিম্বু বেহেৰা ঘৰ নং : 39 বয়স : 20 লিঙ্গ : পুৰুষ	PYI0006809 ফটো উপলব্ধ	185 নাম : ডিম্বু বেহেৰা পিতাৰ নাম : চুমনাথ বেহেৰা ঘৰ নং : ৩৯ক বয়স : 60 লিঙ্গ : পুৰুষ	BSW1542365 ফটো উপলব্ধ	186 নাম : দেবেন বেহেৰা পিতাৰ নাম : ডিম্বু বেহেৰা ঘৰ নং : ৩৯ক বয়স : 42 লিঙ্গ : পুৰুষ	BSW1542376 ফটো উপলব্ধ
187 নাম : ৰঞ্জিতা বেহেৰা স্বামীৰ নাম : দেবেন বেহেৰা ঘৰ নং : ৩৯ক বয়স : 40 লিঙ্গ : মহিলা	BSW1542387 ফটো উপলব্ধ	188 নাম : পুটপুটি বেহেৰা পিতাৰ নাম : ডিম্বু বেহেৰা ঘৰ নং : ৩৯ক বয়স : 30 লিঙ্গ : মহিলা	BSW1542398 ফটো উপলব্ধ	189 নাম : কিৰি বসুমতাৰী স্বামীৰ নাম : মনেশ্বৰ বসুমতাৰী ঘৰ নং : ৪০ক বয়স : 85 লিঙ্গ : মহিলা	BSW1743573 ফটো উপলব্ধ
190 নাম : ইন্দ্ৰজিত নায়ক পিতাৰ নাম : বুধিয়া নায়ক ঘৰ নং : ৪০ বয়স : 60 লিঙ্গ : পুৰুষ	BSW1743540 ফটো উপলব্ধ	191 নাম : দেবালী বসুমতাৰী পিতাৰ নাম : কিৰি বসুমতাৰী ঘৰ নং : ৪০ক বয়স : 58 লিঙ্গ : মহিলা	BSW1743584 ফটো উপলব্ধ	192 নাম : অশোক বসুমতাৰী পিতাৰ নাম : কিৰি বসুমতাৰী ঘৰ নং : ৪০ক বয়স : 43 লিঙ্গ : পুৰুষ	BSW1743608 ফটো উপলব্ধ
193 নাম : বুলী বসুমতাৰী স্বামীৰ নাম : জগত বসুমতাৰী ঘৰ নং : ৪০ক বয়স : 40 লিঙ্গ : মহিলা	BSW1743620 ফটো উপলব্ধ	194 নাম : টিংকু নায়ক পিতাৰ নাম : ইন্দ্ৰজিত নায়ক ঘৰ নং : ৪০ বয়স : 40 লিঙ্গ : পুৰুষ	BSW1743551 ফটো উপলব্ধ	195 নাম : বিতা নায়ক পিতাৰ নাম : ইন্দ্ৰ নায়ক ঘৰ নং : ৪০ বয়স : 29 লিঙ্গ : মহিলা	BSW0257527 ফটো উপলব্ধ
196 নাম : মীন্ট নায়ক পিতাৰ নাম : ইন্দ্ৰজিত নায়ক ঘৰ নং : ৪০ বয়স : 28 লিঙ্গ : পুৰুষ	BSW0398784 ফটো উপলব্ধ	197 নাম : খনছাই বসুমতাৰী পিতাৰ নাম : খাগেশ্বৰ বসুমতাৰি ঘৰ নং : ৪০ বয়স : 25 লিঙ্গ : পুৰুষ	BSW0398925 ফটো উপলব্ধ	198 নাম : কিৰণ বসুমতাৰী পিতাৰ নাম : কিৰি বসুমতাৰী ঘৰ নং : ৪০ক বয়স : 46 লিঙ্গ : মহিলা	BSW1743595 ফটো উপলব্ধ
199 নাম : জগত বসুমতাৰী পিতাৰ নাম : দেবালী বসুমতাৰী ঘৰ নং : ৪০ক বয়স : 42 লিঙ্গ : পুৰুষ	BSW1743619 ফটো উপলব্ধ	200 নাম : মইনা বড়ো স্বামীৰ নাম : বিবুংচাৰ বড়ো ঘৰ নং : ৪২ বয়স : 32 লিঙ্গ : মহিলা	BSW3848777 ফটো উপলব্ধ	201 নাম : টকেশ্বৰ বড়ো পিতাৰ নাম : দয়া বড়ো ঘৰ নং : ৪২ বয়স : 60 লিঙ্গ : পুৰুষ	BSW1743642 ফটো উপলব্ধ
202 নাম : ফুলমতী বড়ো স্বামীৰ নাম : টকেশ্বৰ বড়ো ঘৰ নং : ৪২ বয়স : 55 লিঙ্গ : মহিলা	BSW1743653 ফটো উপলব্ধ	203 নাম : দীপক বড়ো পিতাৰ নাম : টকেশ্বৰ বড়ো ঘৰ নং : ৪২ বয়স : 38 লিঙ্গ : পুৰুষ	BSW1743664 ফটো উপলব্ধ	204 নাম : জোনালী বড়ো স্বামীৰ নাম : ধনেশ্বৰ বড়ো ঘৰ নং : ৪২ বয়স : 37 লিঙ্গ : মহিলা	BSW1542423 ফটো উপলব্ধ
205 নাম : ধনেশ্বৰ বড়ো পিতাৰ নাম : টকেশ্বৰ বড়ো ঘৰ নং : ৪২ বয়স : 37 লিঙ্গ : পুৰুষ	BSW1542149 ফটো উপলব্ধ	206 নাম : প্ৰণিতা পাঠক স্বামীৰ নাম : ৰাজা পাঠক ঘৰ নং : 42 বয়স : 33 লিঙ্গ : মহিলা	BSW0503136 ফটো উপলব্ধ	207 নাম : উৰ্বশী বড়ো স্বামীৰ নাম : দীপক বড়ো ঘৰ নং : ৪২ বয়স : 32 লিঙ্গ : মহিলা	BSW0399071 ফটো উপলব্ধ
208 নাম : মধুসীতা বড়ো পিতাৰ নাম : ধনেশ্বৰ বড়ো ঘৰ নং : 42 বয়স : 19 লিঙ্গ : মহিলা	PYI0136895 ফটো উপলব্ধ	209 নাম : নীলম্বৰ নায়ক পিতাৰ নাম : শুকুৰতা নায়ক ঘৰ নং : ৪৩ বয়স : 45 লিঙ্গ : পুৰুষ	BSW1743686 ফটো উপলব্ধ	210 নাম : ৰুত কুজুৰ স্বামীৰ নাম : শান্তিওছ কুজুৰ ঘৰ নং : ৪৪ বয়স : 65 লিঙ্গ : মহিলা	BSW1743697 ফটো উপলব্ধ



211	BSW1743744	ফটো উপলব্ধ	212	BSW1743722	ফটো উপলব্ধ	213	BSW1542230	ফটো উপলব্ধ
নাম : আইকন বড়ো স্বামীৰ নাম: টুনু বড়ো ঘৰ নং : 88খ বয়স : 60 লিঙ্গ : মহিলা			নাম : শ্ৰীমতী দেৱকী চৌহান স্বামীৰ নাম: জগদীশ চৌহান ঘৰ নং : 88ক বয়স : 40 লিঙ্গ : মহিলা			নাম : ৰুদ্ৰ চৌহান পিতাৰ নাম: চিউ চৌহান ঘৰ নং : 88 বয়স : 36 লিঙ্গ : পুৰুষ		
214	BSW1746903	ফটো উপলব্ধ	215	BSW0468983	ফটো উপলব্ধ	216	PYI0006858	ফটো উপলব্ধ
নাম : বিনে কুজুৰ মাতৃৰ নাম: ৰুত কুজুৰ ঘৰ নং : 44 বয়স : 31 লিঙ্গ : পুৰুষ			নাম : দীপা কুজুৰ স্বামীৰ নাম: বিনে কুজুৰ ঘৰ নং : 44 বয়স : 30 লিঙ্গ : মহিলা			নাম : স্বৰ্গাঙ্গী বড়ো মাতৃৰ নাম: আইকন ঘৰ নং : 44 বয়স : 27 লিঙ্গ : পুৰুষ		
217	BSW1743711	ফটো উপলব্ধ	218	BSW1542183	ফটো উপলব্ধ	219	BSW1743777	ফটো উপলব্ধ
নাম : জগদীশ চৌহান পিতাৰ নাম: চিউ চৌহান ঘৰ নং : 88ক বয়স : 44 লিঙ্গ : পুৰুষ			নাম : ৰঞ্জিতা চৌহান স্বামীৰ নাম: জগদীশ চৌহান ঘৰ নং : 88ক বয়স : 36 লিঙ্গ : মহিলা			নাম : মতি বড়ো স্বামীৰ নাম: শ্ৰীঅনিল বড়ো ঘৰ নং : 88 বয়স : 72 লিঙ্গ : মহিলা		
220	BSW1743788	ফটো উপলব্ধ	221	BSW1743799	ফটো উপলব্ধ	222	BSW1743802	ফটো উপলব্ধ
নাম : সমেশ্বৰী বড়ো স্বামীৰ নাম: শ্ৰীঅনিল বড়ো ঘৰ নং : 8৫ বয়স : 71 লিঙ্গ : মহিলা			নাম : নচীব বড়ো পিতাৰ নাম: শ্ৰীঅনিল বড়ো ঘৰ নং : 8৫ বয়স : 46 লিঙ্গ : পুৰুষ			নাম : লখেশ্বৰী বড়ো স্বামীৰ নাম: নচীব বড়ো ঘৰ নং : 8৫ বয়স : 42 লিঙ্গ : মহিলা		
223	BSW0399428	ফটো উপলব্ধ	224	BSW1542456	ফটো উপলব্ধ	225	BSW0264176	ফটো উপলব্ধ
নাম : অমৰ বড়ো পিতাৰ নাম: অনিল বড়ো ঘৰ নং : 8৫ বয়স : 31 লিঙ্গ : পুৰুষ			নাম : ৰেনকা বড়ো পিতাৰ নাম: অনিল বড়ো ঘৰ নং : 8৫ বয়স : 30 লিঙ্গ : মহিলা			নাম : কৃষ্ণ বড়ো পিতাৰ নাম: অনিল বড়ো ঘৰ নং : 8৫ বয়স : 28 লিঙ্গ : পুৰুষ		
226	BSW0399394	ফটো উপলব্ধ	227	BSW0550665	ফটো উপলব্ধ	S2 228	BSW0448332	ফটো উপলব্ধ
নাম : পুত বড়ো স্বামীৰ নাম: কৃষ্ণ বড়ো ঘৰ নং : 8৫ বয়স : 27 লিঙ্গ : মহিলা			নাম : ডালিমী বড়ো পিতাৰ নাম: অনিল বড়ো ঘৰ নং : 45 বয়স : 27 লিঙ্গ : মহিলা			নাম : ধনি ৰাম বড়ো পিতাৰ নাম: অনিল বড়ো ঘৰ নং : 8৫ বয়স : 25 লিঙ্গ : পুৰুষ		
229	BSW0511626	ফটো উপলব্ধ	230	PYI0074641	ফটো উপলব্ধ	231	BSW1743835	ফটো উপলব্ধ
নাম : বীৰন নাৰ্জাৰী পিতাৰ নাম: পবিত্ৰ নাৰ্জাৰী ঘৰ নং : 45 বয়স : 23 লিঙ্গ : পুৰুষ			নাম : ভূমিকা বড়ো পিতাৰ নাম: নছিৰ বড়ো ঘৰ নং : 45 বয়স : 20 লিঙ্গ : মহিলা			নাম : কিৰণ বড়ো স্বামীৰ নাম: ৰবিৰাম বড়ো ঘৰ নং : 8৬ বয়স : 80 লিঙ্গ : মহিলা		
232	BSW1743891	ফটো উপলব্ধ	233	BSW1743904	ফটো উপলব্ধ	234	BSW1743846	ফটো উপলব্ধ
নাম : ৰবেশ বড়ো পিতাৰ নাম: কায়াৰাম বড়ো ঘৰ নং : 8৬ বয়স : 55 লিঙ্গ : পুৰুষ			নাম : ৰুপনি বড়ো স্বামীৰ নাম: ৰুভেছ বড়ো ঘৰ নং : 8৬ বয়স : 50 লিঙ্গ : মহিলা			নাম : দীপক বড়ো পিতাৰ নাম: ৰবিৰাম বড়ো ঘৰ নং : 8৬ বয়স : 48 লিঙ্গ : পুৰুষ		
235	BSW1743857	ফটো উপলব্ধ	236	BSW1743868	ফটো উপলব্ধ	237	BSW0399204	ফটো উপলব্ধ
নাম : বিজুলী বড়ো স্বামীৰ নাম: দীপক বড়ো ঘৰ নং : 8৬ বয়স : 46 লিঙ্গ : মহিলা			নাম : যতীন বড়ো পিতাৰ নাম: ৰবিৰাম বড়ো ঘৰ নং : 8৬ বয়স : 39 লিঙ্গ : পুৰুষ			নাম : হীলীনা বড়ো স্বামীৰ নাম: যতীন বড়ো ঘৰ নং : 8৬ বয়স : 26 লিঙ্গ : মহিলা		
238	BSW3875416	ফটো উপলব্ধ	239	PYI0006429	ফটো উপলব্ধ	240	BSW1743915	ফটো উপলব্ধ
নাম : মানস জ্যোতি বড়ো পিতাৰ নাম: দীপক বড়ো ঘৰ নং : 46 বয়স : 22 লিঙ্গ : পুৰুষ			নাম : ৰেবিকা বড়ো পিতাৰ নাম: ৰেবঙ্গেশ্বৰ বড়ো ঘৰ নং : 46 বয়স : 21 লিঙ্গ : মহিলা			নাম : ভাৰতী বসুমতাৰী স্বামীৰ নাম: অন্দ বসুমতাৰী ঘৰ নং : 89 বয়স : 80 লিঙ্গ : মহিলা		



241 নাম : নিৰাৰন বসুমতাৰী পিতাৰ নাম: পেতুলা বসুমতাৰী ঘৰ নং : 89 বয়স : 55 লিঙ্গ : পুৰুষ	BSW1743926 ফটো উপলব্ধ	242 নাম : অনি বসুমতাৰী পিতাৰ নাম: ভীৰতী বসুমতাৰী ঘৰ নং : 89 বয়স : 55 লিঙ্গ : মহিলা	BSW1743948 ফটো উপলব্ধ	243 নাম : থানেশ্বৰী বসুমতাৰী স্বামীৰ নাম: নিৰাৰন বসুমতাৰী ঘৰ নং : 89 বয়স : 53 লিঙ্গ : মহিলা	BSW1743937 ফটো উপলব্ধ
244 নাম : মদন বসুমতাৰী পিতাৰ নাম: ভীৰতী বসুমতাৰী ঘৰ নং : 89 বয়স : 52 লিঙ্গ : পুৰুষ	BSW1743959 ফটো উপলব্ধ	245 নাম : মনমায়া বসুমতাৰী স্বামীৰ নাম: মদন বসুমতাৰী ঘৰ নং : 89 বয়স : 48 লিঙ্গ : মহিলা	BSW1743960 ফটো উপলব্ধ	246 নাম : গণেশ বসুমতাৰী পিতাৰ নাম: নিৰাৰণ বসুমতাৰী ঘৰ নং : 89 বয়স : 29 লিঙ্গ : পুৰুষ	BSW0300061 ফটো উপলব্ধ
247 নাম : চন্দন বসুমতাৰী পিতাৰ নাম: মদন বসুমতাৰী ঘৰ নং : 89 বয়স : 25 লিঙ্গ : পুৰুষ	BSW0399113 ফটো উপলব্ধ	248 নাম : চুমী বসুমতাৰী পিতাৰ নাম: নিৰাৰণ বসুমতাৰী ঘৰ নং : 89 বয়স : 23 লিঙ্গ : মহিলা	BSW3848751 ফটো উপলব্ধ	249 নাম : যমুনা বসুমতাৰী পিতাৰ নাম: মদন বসুমতাৰী ঘৰ নং : 47 বয়স : 20 লিঙ্গ : মহিলা	PYI0074682 ফটো উপলব্ধ
250 নাম : অতুল বসুমতাৰী পিতাৰ নাম: মদন বসুমতাৰী ঘৰ নং : 47 বয়স : 20 লিঙ্গ : পুৰুষ	PYI0074690 ফটো উপলব্ধ	251 নাম : আদুৰী স্বৰ্গীয়াৰী স্বামীৰ নাম: দুৰ্গা স্বৰ্গীয়াৰী ঘৰ নং : 89 বয়স : 75 লিঙ্গ : মহিলা	BSW1743971 ফটো উপলব্ধ	252 নাম : সত্য স্বৰ্গীয়াৰী পিতাৰ নাম: আদুৰী স্বৰ্গীয়াৰী ঘৰ নং : 89 বয়স : 57 লিঙ্গ : পুৰুষ	BSW1743982 ফটো উপলব্ধ
253 নাম : কুমিত স্বৰ্গীয়াৰী পিতাৰ নাম: দুৰ্গা স্বৰ্গীয়াৰী ঘৰ নং : 89 বয়স : 55 লিঙ্গ : পুৰুষ	BSW1744009 ফটো উপলব্ধ	254 নাম : দুৰী স্বৰ্গীয়াৰী স্বামীৰ নাম: সত্য স্বৰ্গীয়াৰী ঘৰ নং : 89 বয়স : 53 লিঙ্গ : মহিলা	BSW1743993 ফটো উপলব্ধ	255 নাম : প্ৰমিলা স্বৰ্গীয়াৰী স্বামীৰ নাম: কামিত স্বৰ্গীয়াৰী ঘৰ নং : 89 বয়স : 51 লিঙ্গ : মহিলা	BSW1744010 ফটো উপলব্ধ
256 নাম : বিবেশ্বৰ স্বৰ্গীয়াৰী পিতাৰ নাম: দুৰ্গা স্বৰ্গীয়াৰী ঘৰ নং : 89 বয়স : 48 লিঙ্গ : পুৰুষ	BSW1744021 ফটো উপলব্ধ	257 নাম : বিষ্ণুকুমাৰী স্বৰ্গীয়াৰী স্বামীৰ নাম: বিবেশ্বৰ স্বৰ্গীয়াৰী ঘৰ নং : 89 বয়স : 46 লিঙ্গ : মহিলা	BSW1744032 ফটো উপলব্ধ	258 নাম : ময়না স্বৰ্গীয়াৰী স্বামীৰ নাম: আশুনা স্বৰ্গীয়াৰী ঘৰ নং : 89 বয়স : 40 লিঙ্গ : মহিলা	BSW1542138 ফটো উপলব্ধ
259 নাম : বকুল স্বৰ্গীয়াৰী পিতাৰ নাম: কুমিত স্বৰ্গীয়াৰী ঘৰ নং : 49 বয়স : 35 লিঙ্গ : পুৰুষ	BSW1734721 ফটো উপলব্ধ	260 নাম : অশুনা স্বৰ্গীয়াৰী পিতাৰ নাম: দুৰ্গা স্বৰ্গীয়াৰী ঘৰ নং : 89 বয়স : 33 লিঙ্গ : পুৰুষ	BSW1542274 ফটো উপলব্ধ	261 নাম : কপিল স্বৰ্গীয়াৰী পিতাৰ নাম: দিনেশ স্বৰ্গীয়াৰী ঘৰ নং : 89 বয়স : 31 লিঙ্গ : পুৰুষ	BSW1747268 ফটো উপলব্ধ
262 নাম : কৰন স্বৰ্গীয়াৰী পিতাৰ নাম: দিনেশ স্বৰ্গীয়াৰী ঘৰ নং : 89 বয়স : 30 লিঙ্গ : পুৰুষ	BSW1542207 ফটো উপলব্ধ	263 নাম : কংকনা স্বৰ্গীয়াৰী পিতাৰ নাম: নৃপেন স্বৰ্গীয়াৰী ঘৰ নং : 89 বয়স : 30 লিঙ্গ : মহিলা	BSW0141770 ফটো উপলব্ধ	264 নাম : চুকুল স্বৰ্গীয়াৰী পিতাৰ নাম: কুমিত স্বৰ্গীয়াৰী ঘৰ নং : 89 বয়স : 30 লিঙ্গ : পুৰুষ	BSW0141341 ফটো উপলব্ধ
265 নাম : নকুল স্বৰ্গীয়াৰী পিতাৰ নাম: কুমিত স্বৰ্গীয়াৰী ঘৰ নং : 89 বয়স : 30 লিঙ্গ : পুৰুষ	BSW1747177 ফটো উপলব্ধ	266 নাম : অমিলা স্বৰ্গীয়াৰী স্বামীৰ নাম: চুকুল স্বৰ্গীয়াৰী ঘৰ নং : 89 বয়স : 26 লিঙ্গ : মহিলা	BSW0399758 ফটো উপলব্ধ	267 নাম : দিপুল স্বৰ্গীয়াৰী পিতাৰ নাম: কুমিত স্বৰ্গীয়াৰী ঘৰ নং : 89 বয়স : 25 লিঙ্গ : পুৰুষ	BSW0299875 ফটো উপলব্ধ
268 নাম : নৰেন স্বৰ্গীয়াৰী পিতাৰ নাম: সত্য স্বৰ্গীয়াৰী ঘৰ নং : 89 বয়স : 25 লিঙ্গ : পুৰুষ	BSW3863974 ফটো উপলব্ধ	269 নাম : উত্তম স্বৰ্গীয়াৰী পিতাৰ নাম: শত্ৰু স্বৰ্গীয়াৰী ঘৰ নং : 89 বয়স : 24 লিঙ্গ : পুৰুষ	BSW3864006 ফটো উপলব্ধ	270 নাম : গোশাঙ্গ স্বৰ্গীয়াৰী পিতাৰ নাম: নৃপেন স্বৰ্গীয়াৰী ঘৰ নং : 89 বয়স : 24 লিঙ্গ : পুৰুষ	BSW3864063 ফটো উপলব্ধ



271 নাম : নিজেীম স্বৰ্গীয়াৰী পিতাৰ নাম: আঘোনা স্বৰ্গীয়াৰী ঘৰ নং : 49 বয়স : 22 লিঙ্গ : পুৰুষ	PYI0008748 ফটো উপলব্ধ	272 নাম : বিজুলি স্বৰ্গীয়াৰী পিতাৰ নাম: সত্য স্বৰ্গীয়াৰী ঘৰ নং : 8৯ বয়স : 21 লিঙ্গ : মহিলা	BSW3864048 ফটো উপলব্ধ	273 নাম : নিচা স্বৰ্গীয়াৰী পিতাৰ নাম: কপিল স্বৰ্গীয়াৰী ঘৰ নং : 8৯ বয়স : 21 লিঙ্গ : মহিলা	BSW3871035 ফটো উপলব্ধ
274 নাম : খগেন বড়ো পিতাৰ নাম: কাউৰ বড়ো ঘৰ নং : ৫০ বয়স : 68 লিঙ্গ : পুৰুষ	BSW1744043 ফটো উপলব্ধ	275 নাম : সুভেশ্বৰী বড়ো পিতাৰ নাম: কাউৰ বড়ো ঘৰ নং : ৫০ বয়স : 68 লিঙ্গ : পুৰুষ	BSW1744054 ফটো উপলব্ধ	276 নাম : নিলেশ্বৰ বড়ো পিতাৰ নাম: খগেন বড়ো ঘৰ নং : ৫০ বয়স : 57 লিঙ্গ : পুৰুষ	BSW1542536 ফটো উপলব্ধ
277 নাম : বহিলা বড়ো স্বামীৰ নাম: নিলেশ্বৰ বড়ো ঘৰ নং : 50 বয়স : 43 লিঙ্গ : মহিলা	BSW1746834 ফটো উপলব্ধ	278 নাম : অজয় বড়ো পিতাৰ নাম: খগেন বড়ো ঘৰ নং : 50 বয়স : 35 লিঙ্গ : পুৰুষ	BSW1734732 ফটো উপলব্ধ	279 নাম : বিংখাংশী বড়ো পিতাৰ নাম: নিলেশ্বৰ বড়ো ঘৰ নং : ৫০ বয়স : 25 লিঙ্গ : মহিলা	BSW0399055 ফটো উপলব্ধ
280 নাম : অমিন নাৰ্জাৰী পিতাৰ নাম: হালং নাৰ্জাৰী ঘৰ নং : ৫১ বয়স : 60 লিঙ্গ : পুৰুষ	BSW1744087 ফটো উপলব্ধ	281 নাম : প্ৰবিনা বড়ো স্বামীৰ নাম: আমিন বড়ো ঘৰ নং : ৫১ বয়স : 58 লিঙ্গ : মহিলা	BSW1744098 ফটো উপলব্ধ	282 নাম : বিজুলি বড়ো স্বামীৰ নাম: সুজেন বড়ো ঘৰ নং : ৫১ বয়স : 33 লিঙ্গ : মহিলা	BSW0399709 ফটো উপলব্ধ
283 নাম : ধনেশ বড়ো পিতাৰ নাম: আমিন বড়ো ঘৰ নং : ৫১ বয়স : 30 লিঙ্গ : পুৰুষ	BSW1747360 ফটো উপলব্ধ	284 নাম : চুজেন বড়ো পিতাৰ নাম: আমিন বড়ো ঘৰ নং : ৫১ বয়স : 29 লিঙ্গ : পুৰুষ	BSW0300053 ফটো উপলব্ধ	285 নাম : গনেশ বড়ো পিতাৰ নাম: আমিন বড়ো ঘৰ নং : ৫১ বয়স : 25 লিঙ্গ : পুৰুষ	BSW0299883 ফটো উপলব্ধ
286 নাম : সঞ্জীব বড়ো পিতাৰ নাম: আমিন নাৰ্জাৰী ঘৰ নং : ৫১ বয়স : 21 লিঙ্গ : পুৰুষ	BSW3848728 ফটো উপলব্ধ	287 নাম : নবিন বড়ো পিতাৰ নাম: সান্দ বড়ো ঘৰ নং : ৫২ বয়স : 75 লিঙ্গ : পুৰুষ	BSW1744101 ফটো উপলব্ধ	288 নাম : ৰমী বড়ো স্বামীৰ নাম: নবিন বড়ো ঘৰ নং : ৫২ বয়স : 65 লিঙ্গ : মহিলা	BSW1744112 ফটো উপলব্ধ
289 নাম : জিতেন বড়ো পিতাৰ নাম: নবিন বড়ো ঘৰ নং : ৫২ বয়স : 50 লিঙ্গ : পুৰুষ	BSW1744123 ফটো উপলব্ধ	290 নাম : সমিতা বড়ো স্বামীৰ নাম: জিতেন বড়ো ঘৰ নং : ৫২ বয়স : 46 লিঙ্গ : মহিলা	BSW1744134 ফটো উপলব্ধ	291 নাম : ৰঞ্জিত বড়ো পিতাৰ নাম: নবিন বড়ো ঘৰ নং : ৫২ বয়স : 45 লিঙ্গ : পুৰুষ	BSW1744156 ফটো উপলব্ধ
292 নাম : ৰূপালী বড়ো পিতাৰ নাম: নবিন বড়ো ঘৰ নং : ৫২ বয়স : 43 লিঙ্গ : মহিলা	BSW1744167 ফটো উপলব্ধ	293 নাম : নিপেন বড়ো পিতাৰ নাম: নবিন বড়ো ঘৰ নং : ৫২ বয়স : 39 লিঙ্গ : পুৰুষ	BSW1744145 ফটো উপলব্ধ	294 নাম : সন্তী বড়ো স্বামীৰ নাম: ৰঞ্জিত বড়ো ঘৰ নং : ৫২ বয়স : 35 লিঙ্গ : মহিলা	BSW1542434 ফটো উপলব্ধ
295 নাম : অনিতা কুজৰ বড়ো স্বামীৰ নাম: নিপেন বড়ো ঘৰ নং : 52 বয়স : 33 লিঙ্গ : মহিলা	BSW1746969 ফটো উপলব্ধ	296 নাম : মিনতি বড়ো পিতাৰ নাম: জিতেন বড়ো ঘৰ নং : 52 বয়স : 24 লিঙ্গ : মহিলা	BSW3893484 ফটো উপলব্ধ	297 নাম : মিনতি বৰো পিতাৰ নাম: জিতেন বৰো ঘৰ নং : 52 বয়স : 23 লিঙ্গ : মহিলা	PYI0008482 ফটো উপলব্ধ
298 নাম : চুন বড়ো পিতাৰ নাম: জিতেন বড়ো ঘৰ নং : ৫২ বয়স : 21 লিঙ্গ : মহিলা	BSW3848603 ফটো উপলব্ধ	299 নাম : চম্পা স্বৰ্গীয়াৰী স্বামীৰ নাম: যতীন স্বৰ্গীয়াৰী ঘৰ নং : ৫৩ বয়স : 65 লিঙ্গ : মহিলা	BSW1744189 ফটো উপলব্ধ	300 নাম : বিনোদ স্বৰ্গীয়াৰী পিতাৰ নাম: যতীন স্বৰ্গীয়াৰী ঘৰ নং : 53 বয়স : 36 লিঙ্গ : পুৰুষ	BSW1734754 ফটো উপলব্ধ



<p>S 301</p> <p>নাম : বৈচমৈ স্বামীয়াৰী পিতাৰ নাম : যতীন স্বামীয়াৰী ঘৰ নং : ৫৩ বয়স : 31 লিঙ্গ : মহিলা</p> <p>BSW1542092</p> <p>ফটো উপলব্ধ</p>	<p>302</p> <p>নাম : সঞ্জিত স্বামীয়াৰী পিতাৰ নাম : জতীন স্বামীয়াৰী ঘৰ নং : ৫৩ বয়স : 27 লিঙ্গ : পুৰুষ</p> <p>BSW1542025</p> <p>ফটো উপলব্ধ</p>	<p>303</p> <p>নাম : ভদ্রেশ্বৰ বসুমতাৰী পিতাৰ নাম : বাসন্তী বসুমতাৰী ঘৰ নং : ৫৪ বয়স : 46 লিঙ্গ : পুৰুষ</p> <p>BSW1744214</p> <p>ফটো উপলব্ধ</p>
<p>304</p> <p>নাম : বিৰাজ বসুমতাৰী পিতাৰ নাম : বাসন্তী বসুমতাৰী ঘৰ নং : ৫৪ বয়স : 40 লিঙ্গ : পুৰুষ</p> <p>BSW1744225</p> <p>ফটো উপলব্ধ</p>	<p>305</p> <p>নাম : অঞ্জনা বৰো স্বামীৰ নাম : কাৰ্তিক বসুমতাৰী ঘৰ নং : 54 বয়স : 39 লিঙ্গ : মহিলা</p> <p>PYI0088906</p> <p>ফটো উপলব্ধ</p>	<p>306</p> <p>নাম : কাৰ্তিক বসুমতাৰী পিতাৰ নাম : মিলকি বসুমতাৰী ঘৰ নং : ৫৪ বয়স : 31 লিঙ্গ : পুৰুষ</p> <p>BSW1542467</p> <p>ফটো উপলব্ধ</p>
<p>307</p> <p>নাম : শুক্ৰাম বসুমতাৰী পিতাৰ নাম : মিলকি বসুমতাৰী ঘৰ নং : ৫৫ বয়স : 55 লিঙ্গ : পুৰুষ</p> <p>BSW1744247</p> <p>ফটো উপলব্ধ</p>	<p>308</p> <p>নাম : জাদুগী বসুমতাৰী স্বামীৰ নাম : শুক্ৰাম বসুমতাৰী ঘৰ নং : 51 বয়স : 51 লিঙ্গ : মহিলা</p> <p>BSW1744258</p> <p>ফটো উপলব্ধ</p>	<p>309</p> <p>নাম : অমৰ বসুমতাৰী পিতাৰ নাম : শুক্ৰাম বসুমতাৰী ঘৰ নং : 55 বয়স : 32 লিঙ্গ : পুৰুষ</p> <p>BSW1746947</p> <p>ফটো উপলব্ধ</p>
<p>310</p> <p>নাম : খৰুৱম বসুমতাৰী পিতাৰ নাম : শুক্ৰাম বসুমতাৰী ঘৰ নং : 55 বয়স : 19 লিঙ্গ : পুৰুষ</p> <p>PYI0094805</p> <p>ফটো উপলব্ধ</p>	<p>311</p> <p>নাম : মহিত বসুমতাৰী পিতাৰ নাম : বিষ্ণু বসুমতাৰী ঘৰ নং : ৫৭ বয়স : 63 লিঙ্গ : পুৰুষ</p> <p>BSW1744292</p> <p>ফটো উপলব্ধ</p>	<p>312</p> <p>নাম : সৰুজনী বসুমতাৰী স্বামীৰ নাম : মহিত বসুমতাৰী ঘৰ নং : ৫৭ বয়স : 60 লিঙ্গ : মহিলা</p> <p>BSW1744305</p> <p>ফটো উপলব্ধ</p>
<p>313</p> <p>নাম : সোনাৰাম বসুমতাৰী পিতাৰ নাম : মহিত বসুমতাৰী ঘৰ নং : ৫৭ বয়স : 40 লিঙ্গ : পুৰুষ</p> <p>BSW1744316</p> <p>ফটো উপলব্ধ</p>	<p>314</p> <p>নাম : সুমিত্ৰা গয়াৰী স্বামীৰ নাম : বনচাই গয়াৰী ঘৰ নং : ৫৭ক বয়স : 40 লিঙ্গ : মহিলা</p> <p>BSW1744349</p> <p>ফটো উপলব্ধ</p>	<p>315</p> <p>নাম : জয়া বসুমতাৰী স্বামীৰ নাম : সোনাৰাম বসুমতাৰী ঘৰ নং : ৫৭ বয়স : 37 লিঙ্গ : মহিলা</p> <p>BSW1542069</p> <p>ফটো উপলব্ধ</p>
<p>316</p> <p>নাম : মীলন বসুমতাৰী পিতাৰ নাম : মহিত বসুমতাৰী ঘৰ নং : 57 বয়স : 32 লিঙ্গ : পুৰুষ</p> <p>BSW1132893</p> <p>ফটো উপলব্ধ</p>	<p>317</p> <p>নাম : মাইনাও বসুমতাৰী স্বামীৰ নাম : পুতুল বসুমতাৰী ঘৰ নং : ৫৭ বয়স : 32 লিঙ্গ : মহিলা</p> <p>BSW3848744</p> <p>ফটো উপলব্ধ</p>	<p>318</p> <p>নাম : পুতুল বসুমতাৰী পিতাৰ নাম : মহিত বসুমতাৰী ঘৰ নং : ৫৭ বয়স : 31 লিঙ্গ : পুৰুষ</p> <p>BSW1542478</p> <p>ফটো উপলব্ধ</p>
<p>S 319</p> <p>নাম : আনচুলি বসুমতাৰী পিতাৰ নাম : মহিত বসুমতাৰী ঘৰ নং : ৫৭ বয়স : 28 লিঙ্গ : মহিলা</p> <p>BSW0140962</p> <p>ফটো উপলব্ধ</p>	<p>320</p> <p>নাম : বীৰছোৰাং গয়াৰী পিতাৰ নাম : বানছাই গয়াৰী ঘৰ নং : ৫৭ বয়স : 25 লিঙ্গ : পুৰুষ</p> <p>BSW0398941</p> <p>ফটো উপলব্ধ</p>	<p>321</p> <p>নাম : দেৰছোৰাং গয়াৰী মাতৃৰ নাম : চুমিত্ৰা গয়াৰী ঘৰ নং : ৫৭ বয়স : 22 লিঙ্গ : পুৰুষ</p> <p>BSW0571877</p> <p>ফটো উপলব্ধ</p>
<p>322</p> <p>নাম : বনচাই গয়াৰী পিতাৰ নাম : নগেন গয়াৰী ঘৰ নং : ৫৭ক বয়স : 45 লিঙ্গ : পুৰুষ</p> <p>BSW1744338</p> <p>ফটো উপলব্ধ</p>	<p>323</p> <p>নাম : লক্ষীৰাম বড়ো পিতাৰ নাম : নিবাসী বড়ো ঘৰ নং : ৫৮ বয়স : 43 লিঙ্গ : পুৰুষ</p> <p>BSW1744361</p> <p>ফটো উপলব্ধ</p>	<p>324</p> <p>নাম : ফুলেশ্বৰী বড়ো স্বামীৰ নাম : লক্ষীৰাম বড়ো ঘৰ নং : ৫৮ বয়স : 41 লিঙ্গ : মহিলা</p> <p>BSW1744372</p> <p>ফটো উপলব্ধ</p>
<p>325</p> <p>নাম : জয়শ্ৰী বড়ো পিতাৰ নাম : লখীৰাম বড়ো ঘৰ নং : ৫৮ বয়স : 25 লিঙ্গ : মহিলা</p> <p>BSW0300012</p> <p>ফটো উপলব্ধ</p>	<p>326</p> <p>নাম : ফিৰুছ বড়ো পিতাৰ নাম : লখীৰাম বড়ো ঘৰ নং : ৫৮ বয়স : 24 লিঙ্গ : পুৰুষ</p> <p>BSW0451633</p> <p>ফটো উপলব্ধ</p>	<p>327</p> <p>নাম : প্ৰোহলদ বৰো পিতাৰ নাম : লক্ষীৰাম বৰো ঘৰ নং : 58 বয়স : 20 লিঙ্গ : পুৰুষ</p> <p>PYI0078477</p> <p>ফটো উপলব্ধ</p>
<p>328</p> <p>নাম : খান্দি বসুমতাৰী স্বামীৰ নাম : খগেশ্বৰ বসুমতাৰী ঘৰ নং : ৫৯ বয়স : 65 লিঙ্গ : মহিলা</p> <p>BSW0480434</p> <p>ফটো উপলব্ধ</p>	<p>S 329</p> <p>নাম : নিলীমা বসুমতাৰী মাতৃৰ নাম : খান্দি বসুমতাৰী ঘৰ নং : ৫৯ বয়স : 26 লিঙ্গ : মহিলা</p> <p>BSW1744394</p> <p>ফটো উপলব্ধ</p>	<p>330</p> <p>নাম : গহিন বসুমতাৰী পিতাৰ নাম : খান্দি বসুমতাৰী ঘৰ নং : ৫৯ বয়স : 45 লিঙ্গ : পুৰুষ</p> <p>BSW1744407</p> <p>ফটো উপলব্ধ</p>



331 নাম : ফুলমতী বসুমতাৰী স্বামীৰ নাম: গহিন বসুমতাৰী ঘৰ নং : ৫৯ বয়স : 42 লিঙ্গ : মহিলা	BSW1744418 ফটো উপলব্ধ	332 নাম : কামেশ্বৰ বসুমতাৰী পিতাৰ নাম: খৰ্গেশ্বৰ বসুমতাৰী ঘৰ নং : ৫৯ বয়স : 30 লিঙ্গ : পুৰুষ	BSW1747315 ফটো উপলব্ধ	333 নাম : খৰ্গেশ্বৰ বড়ো পিতাৰ নাম: খিলিগাঁ বড়ো ঘৰ নং : ৬০ বয়স : 77 লিঙ্গ : পুৰুষ	BSW1744429 ফটো উপলব্ধ
334 নাম : লাগোনী বড়ো স্বামীৰ নাম: খৰ্গেশ্বৰ বড়ো ঘৰ নং : ৬০ বয়স : 70 লিঙ্গ : মহিলা	BSW1744430 ফটো উপলব্ধ	335 নাম : ধীৰেন বড়ো পিতাৰ নাম: খৰ্গেশ্বৰ বড়ো ঘৰ নং : ৬০ বয়স : 47 লিঙ্গ : পুৰুষ	BSW1744441 ফটো উপলব্ধ	336 নাম : বন্দিতা বসুমতাৰী স্বামীৰ নাম: ভদ্রেশ্বৰ বসুমতাৰী ঘৰ নং : ৬০ বয়স : 45 লিঙ্গ : মহিলা	BSW1744452 ফটো উপলব্ধ
337 নাম : ভাৰত বড়ো পিতাৰ নাম: খৰ্গেশ্বৰ বড়ো ঘৰ নং : ৬০ বয়স : 44 লিঙ্গ : পুৰুষ	BSW1744463 ফটো উপলব্ধ	338 নাম : বিনীতা নাৰ্জাৰী স্বামীৰ নাম: ভাৰত নাৰ্জাৰী ঘৰ নং : ৬০ বয়স : 43 লিঙ্গ : মহিলা	BSW1744474 ফটো উপলব্ধ	339 নাম : দুৰ্গা বগ্ন নেৱাৰ পিতাৰ নাম: লাল বাহাদুৰ নেৱাৰ ঘৰ নং : ৬৩ বয়স : 47 লিঙ্গ : পুৰুষ	BSW1744532 ফটো উপলব্ধ
340 নাম : হীউ কুমাৰ নেৱাৰ পিতাৰ নাম: লাল বাহাদুৰ নেৱাৰ ঘৰ নং : ৬৩ বয়স : 40 লিঙ্গ : মহিলা	BSW1744554 ফটো উপলব্ধ	341 নাম : অৰুণা নায়ক স্বামীৰ নাম: নীলাক্ষৰ নায়ক ঘৰ নং : ৬৩ বয়স : 40 লিঙ্গ : মহিলা	BSW0399535 ফটো উপলব্ধ	S 342 নাম : মহ নিয়ামত পিতাৰ নাম: মহ জুলমুত খা ঘৰ নং : 64 বয়স : 24 লিঙ্গ : পুৰুষ	BSW0521393 ফটো উপলব্ধ
343 নাম : বিনা বড়ো স্বামীৰ নাম: ৰাজেন বড়ো ঘৰ নং : ৬৭ বয়স : 46 লিঙ্গ : মহিলা	BSW0399915 ফটো উপলব্ধ	344 নাম : অনিতা বড়ো স্বামীৰ নাম: জেমাই সিং বড়ো ঘৰ নং : 67 বয়স : 38 লিঙ্গ : মহিলা	BSW1746787 ফটো উপলব্ধ	345 নাম : বীপ্তস্ট্ৰী বড়ো স্বামীৰ নাম: ৰাজু বড়ো ঘৰ নং : 67 বয়স : 31 লিঙ্গ : মহিলা	PY10006635 ফটো উপলব্ধ
346 নাম : অনীতা বড়ো স্বামীৰ নাম: জীতেন বড়ো ঘৰ নং : ৬৭ বয়স : 30 লিঙ্গ : মহিলা	BSW3860350 ফটো উপলব্ধ	347 নাম : ৰাজু বড়ো পিতাৰ নাম: ভবেন বড়ো ঘৰ নং : 67 বয়স : 36 লিঙ্গ : পুৰুষ	BSW1734798 ফটো উপলব্ধ	348 নাম : আলাৰী বড়ো পিতাৰ নাম: অৰুণা বড়ো ঘৰ নং : ৬৭ বয়স : 35 লিঙ্গ : মহিলা	BSW0142075 ফটো উপলব্ধ
349 নাম : জীতেন বড়ো পিতাৰ নাম: ভবেন বড়ো ঘৰ নং : ৬৭ বয়স : 43 লিঙ্গ : পুৰুষ	BSW1744678 ফটো উপলব্ধ	350 নাম : উমেশ্বৰ বড়ো পিতাৰ নাম: ভবেন বড়ো ঘৰ নং : ৬৭ বয়স : 38 লিঙ্গ : পুৰুষ	BSW1744689 ফটো উপলব্ধ	351 নাম : সোম্বাৰ বড়ো পিতাৰ নাম: দেও বাৰ বড়ো ঘৰ নং : ৬৯ বয়স : 78 লিঙ্গ : পুৰুষ	BSW1744690 ফটো উপলব্ধ
352 নাম : ফুলাইশ্ৰী বড়ো স্বামীৰ নাম: সোম্বাৰ বড়ো ঘৰ নং : ৬৯ বয়স : 50 লিঙ্গ : মহিলা	BSW1744703 ফটো উপলব্ধ	353 নাম : বীনবালা বড়ো স্বামীৰ নাম: ধীৰেন বড়ো ঘৰ নং : ৬৯ বয়স : 47 লিঙ্গ : মহিলা	BSW1744714 ফটো উপলব্ধ	354 নাম : খৰ্গেশ্বৰ বড়ো পিতাৰ নাম: সোম্বাৰ বড়ো ঘৰ নং : ৬৯ বয়স : 41 লিঙ্গ : পুৰুষ	BSW1744725 ফটো উপলব্ধ
355 নাম : লাবাণ্য বড়ো স্বামীৰ নাম: খৰ্গেশ্বৰ বড়ো ঘৰ নং : ৬৯ বয়স : 35 লিঙ্গ : মহিলা	BSW1747224 ফটো উপলব্ধ	356 নাম : উমেশ্বৰ বড়ো পিতাৰ নাম: সোম্বাৰ বড়ো ঘৰ নং : ৬৯ বয়স : 34 লিঙ্গ : পুৰুষ	BSW1744736 ফটো উপলব্ধ	357 নাম : ভাৰতী বড়ো স্বামীৰ নাম: বিপিন বড়ো ঘৰ নং : ৭০ বয়স : 81 লিঙ্গ : মহিলা	BSW1744747 ফটো উপলব্ধ
358 নাম : বিবুপসৰ বড়ো পিতাৰ নাম: ভাৰতী বড়ো ঘৰ নং : ৭০ বয়স : 43 লিঙ্গ : পুৰুষ	BSW1744758 ফটো উপলব্ধ	S 359 নাম : জিলী বড়ো পিতাৰ নাম: ৰবীৰাম বড়ো ঘৰ নং : 70 বয়স : 41 লিঙ্গ : মহিলা	BSW1743879 ফটো উপলব্ধ	360 নাম : চুকেশ্বৰ বড়ো মাতৃৰ নাম: ভাৰতী বড়ো ঘৰ নং : 70 বয়স : 36 লিঙ্গ : পুৰুষ	BSW1746958 ফটো উপলব্ধ



361 নাম : বিবাহী বড়ো পিতাৰ নাম: বিপিন বড়ো ঘৰ নং : ৭০ বয়স : 31 লিঙ্গ : মহিলা	BSW0141762 ফটো উপলব্ধ	362 নাম : অনিতা বড়ো স্বামীৰ নাম: শুকেশ্বৰ বড়ো ঘৰ নং : 70 বয়স : 28 লিঙ্গ : মহিলা	PYI0006577 ফটো উপলব্ধ	363 নাম : বাসন্তী বড়ো স্বপ্নীয়াৰী স্বামীৰ নাম: কপিল স্বপ্নীয়াৰী ঘৰ নং : 70 বয়স : 25 লিঙ্গ : মহিলা	BSW3889086 ফটো উপলব্ধ
364 নাম : বত্ৰেশ্বৰ মহাহাৰী পিতাৰ নাম: লাহাশী মহাহাৰী ঘৰ নং : ৭১ বয়স : 48 লিঙ্গ : পুৰুষ	BSW1744770 ফটো উপলব্ধ	365 নাম : কবৈশী মহাহাৰী স্বামীৰ নাম: বত্ৰেশ্বৰ মহাহাৰী ঘৰ নং : ৭১ বয়স : 45 লিঙ্গ : মহিলা	BSW1744781 ফটো উপলব্ধ	366 নাম : সুনিতা মোছাহাৰী পিতাৰ নাম: বত্ৰেশ্বৰ মোছাহাৰী ঘৰ নং : ৭১ বয়স : 36 লিঙ্গ : মহিলা	BSW1542445 ফটো উপলব্ধ
367 নাম : মামনি মোছাহাৰী পিতাৰ নাম: বত্ৰেশ্বৰ মোছাহাৰী ঘৰ নং : ৩০ বয়স : 30 লিঙ্গ : মহিলা	BSW1542036 ফটো উপলব্ধ	368 নাম : গোপাল বড়ো পিতাৰ নাম: মঙ্গল বড়ো ঘৰ নং : ৭২ বয়স : 46 লিঙ্গ : পুৰুষ	BSW1744816 ফটো উপলব্ধ	369 নাম : সবিতা বড়ো স্বামীৰ নাম: গোপাল বড়ো ঘৰ নং : ৭২ বয়স : 43 লিঙ্গ : মহিলা	BSW1744827 ফটো উপলব্ধ
370 নাম : চিমাং বড়ো পিতাৰ নাম: গোপাল বড়ো ঘৰ নং : ৭২ বয়স : 30 লিঙ্গ : পুৰুষ	BSW0138263 ফটো উপলব্ধ	371 নাম : অনাৰী বড়ো পিতাৰ নাম: গোপাল বড়ো ঘৰ নং : ৭২ বয়স : 22 লিঙ্গ : মহিলা	BSW1124379 ফটো উপলব্ধ	372 নাম : জয়ন্তী বড়ো স্বামীৰ নাম: চংথা বড়ো ঘৰ নং : ৭৪ বয়স : 45 লিঙ্গ : মহিলা	BSW0510701 ফটো উপলব্ধ
373 নাম : খৰ্গেশ্বৰ বড়ো পিতাৰ নাম: কন্দৰাম বড়ো ঘৰ নং : ৭৪ বয়স : 44 লিঙ্গ : পুৰুষ	BSW1744850 ফটো উপলব্ধ	374 নাম : কমলী বড়ো স্বামীৰ নাম: খৰ্গেশ্বৰ বড়ো ঘৰ নং : ৭৪ বয়স : 39 লিঙ্গ : মহিলা	BSW1744861 ফটো উপলব্ধ	375 নাম : চংথা বড়ো পিতাৰ নাম: কন্দৰাম বড়ো ঘৰ নং : ৭৪ বয়স : 38 লিঙ্গ : পুৰুষ	BSW1744872 ফটো উপলব্ধ
376 নাম : মনোজ বড়ো পিতাৰ নাম: খাবাৰাম বড়ো ঘৰ নং : ৭৪ বয়স : 34 লিঙ্গ : পুৰুষ	BSW1542650 ফটো উপলব্ধ	377 নাম : ফুলশ্ৰী বড়ো স্বামীৰ নাম: খাৰলা বড়ো ঘৰ নং : ৭৪ বয়স : 33 লিঙ্গ : মহিলা	BSW0399550 ফটো উপলব্ধ	378 নাম : খাৰলা বড়ো পিতাৰ নাম: খাবোৰাম বড়ো ঘৰ নং : ৭৪ বয়স : 28 লিঙ্গ : পুৰুষ	BSW0141044 ফটো উপলব্ধ
379 নাম : ৰোহিত বৰো পিতাৰ নাম: সোভাৰাম বৰো ঘৰ নং : 74 বয়স : 22 লিঙ্গ : পুৰুষ	PYI0008474 ফটো উপলব্ধ	380 নাম : বিল্কংগ বৰো পিতাৰ নাম: হুবাৰাম বৰো ঘৰ নং : 74 বয়স : 20 লিঙ্গ : পুৰুষ	PYI0008524 ফটো উপলব্ধ	381 নাম : লবোৰী বড়ো স্বামীৰ নাম: কনেশ্বৰ বড়ো ঘৰ নং : ৭৫ বয়স : 60 লিঙ্গ : মহিলা	BSW1744894 ফটো উপলব্ধ
382 নাম : বকা বড়ো পিতাৰ নাম: কনেশ্বৰ বড়ো ঘৰ নং : ৭৫ বয়স : 39 লিঙ্গ : পুৰুষ	BSW1744907 ফটো উপলব্ধ	383 নাম : জৌংচাৰী বড়ো স্বামীৰ নাম: লখেশ্বৰ বড়ো ঘৰ নং : ৭৫ বয়স : 38 লিঙ্গ : মহিলা	BSW1542490 ফটো উপলব্ধ	384 নাম : লক্ষেশ্বৰ বড়ো পিতাৰ নাম: ৰামেশ্বৰ বড়ো ঘৰ নং : ৭৫ বয়স : 35 লিঙ্গ : পুৰুষ	BSW1542683 ফটো উপলব্ধ
385 নাম : মৌচুমী বড়ো স্বামীৰ নাম: বকা বড়ো ঘৰ নং : ৭৫ বয়স : 32 লিঙ্গ : মহিলা	BSW1542489 ফটো উপলব্ধ	S 386 নাম : জোনতী বড়ো মাতৃৰ নাম: লাৰুৰী বড়ো ঘৰ নং : ৭৫ বয়স : 29 লিঙ্গ : মহিলা	BSW0398693 ফটো উপলব্ধ	387 নাম : বিপিন বসুমতাৰী পিতাৰ নাম: বংগী বসুমতাৰী ঘৰ নং : ৭৭ বয়স : 70 লিঙ্গ : পুৰুষ	BSW1744918 ফটো উপলব্ধ
388 নাম : ৰাকেশ বসুমতাৰী পিতাৰ নাম: বিপিন বসুমতাৰী ঘৰ নং : ৭৭ বয়স : 40 লিঙ্গ : পুৰুষ	BSW1744930 ফটো উপলব্ধ	389 নাম : সাবিত্ৰী বসুমতাৰী স্বামীৰ নাম: ৰাকেশ বসুমতাৰী ঘৰ নং : ৭৭ বয়স : 36 লিঙ্গ : মহিলা	BSW1744941 ফটো উপলব্ধ	390 নাম : অৰ্জুণ বসুমতাৰী পিতাৰ নাম: বিপিন বসুমতাৰী ঘৰ নং : 77 বয়স : 35 লিঙ্গ : পুৰুষ	BSW1746889 ফটো উপলব্ধ



391 নাম : বিনিকি বসুমতাৰী স্বামীৰ নাম: অৰ্জুন বসুমতাৰী ঘৰ নং : ৭৭ বয়স : 33 লিঙ্গ : মহিলা	BSW0293068 ফটো উপলব্ধ	392 নাম : খৌৰৌমদাও বসুমতাৰী পিতাৰ নাম: বিপিন বসুমতাৰী ঘৰ নং : ৭৭ বয়স : 27 লিঙ্গ : পুৰুষ	BSW0293316 ফটো উপলব্ধ	393 নাম : জ'তিশ কমাৰ বসুমতাৰী পিতাৰ নাম: বাকেশ বসুমতাৰী ঘৰ নং : ৭৭ বয়স : 24 লিঙ্গ : পুৰুষ	BSW0440172 ফটো উপলব্ধ
394 নাম : কৃষ্ণা বসুমতাৰী স্বামীৰ নাম: খৰুৰমদৌ বসুমতাৰী ঘৰ নং : 77 বয়স : 24 লিঙ্গ : মহিলা	BSW1132471 ফটো উপলব্ধ	395 নাম : জুপ্পেডী বসুমতাৰী পিতাৰ নাম: বাকেশ বসুমতাৰী ঘৰ নং : 77 বয়স : 20 লিঙ্গ : পুৰুষ	PY10074724 ফটো উপলব্ধ	396 নাম : সুখনাই বসুমতাৰী মাতৃৰ নাম: নিমালী বসুমতাৰী ঘৰ নং : ৭৮ বয়স : 51 লিঙ্গ : পুৰুষ	BSW1744963 ফটো উপলব্ধ
397 নাম : ভানু বসুমতাৰী স্বামীৰ নাম: বীনদাও বসুমতাৰী ঘৰ নং : ৭৮ বয়স : 45 লিঙ্গ : মহিলা	BSW1542014 ফটো উপলব্ধ	398 নাম : বীনদাও বসুমতাৰী মাতৃৰ নাম: নিবালী বসুমতাৰী ঘৰ নং : ৭৮ বয়স : 45 লিঙ্গ : পুৰুষ	BSW1744985 ফটো উপলব্ধ	399 নাম : বিবাৰী বসুমতাৰী মাতৃৰ নাম: নিবালী বসুমতাৰী ঘৰ নং : ৭৮ বয়স : 41 লিঙ্গ : মহিলা	BSW1745002 ফটো উপলব্ধ
400 নাম : পূৰ্ণিমা বসুমতাৰী স্বামীৰ নাম: সুখনাই বসুমতাৰী ঘৰ নং : ৭৮ বয়স : 39 লিঙ্গ : মহিলা	BSW1744974 ফটো উপলব্ধ	S 401 নাম : বুৰ্মি নৰজাৰী পিতাৰ নাম: সূৰ্যকেশ্ব. নৰজাৰী ঘৰ নং : 78 বয়স : 21 লিঙ্গ : পুৰুষ	BSW3882578 ফটো উপলব্ধ	402 নাম : দিবিদ বসুমতাৰী পিতাৰ নাম: সুখনাই বসুমতাৰী ঘৰ নং : ৭৮ বয়স : 21 লিঙ্গ : পুৰুষ	BSW3870979 ফটো উপলব্ধ
403 নাম : বামেশ্বৰ বসুমতাৰী পিতাৰ নাম: শুকুৰাম বসুমতাৰী ঘৰ নং : ৭৯ বয়স : 48 লিঙ্গ : পুৰুষ	BSW1745024 ফটো উপলব্ধ	404 নাম : আলাইশ্ৰী বসুমতাৰী স্বামীৰ নাম: বামেশ্বৰ বসুমতাৰী ঘৰ নং : ৭৯ বয়স : 41 লিঙ্গ : মহিলা	BSW1745035 ফটো উপলব্ধ	405 নাম : বলেন বসুমতাৰী পিতাৰ নাম: শুকুৰাম বসুমতাৰী ঘৰ নং : ৭৯ বয়স : 40 লিঙ্গ : পুৰুষ	BSW1745046 ফটো উপলব্ধ
406 নাম : কবিতা বসুমতাৰী স্বামীৰ নাম: বৰ্ণেন বসুমতাৰী ঘৰ নং : ৭৯ বয়স : 37 লিঙ্গ : মহিলা	BSW1542241 ফটো উপলব্ধ	407 নাম : সানচুমা বসুমতাৰী পিতাৰ নাম: বামেশ্বৰ বসুমতাৰী ঘৰ নং : ৭৯ বয়স : 24 লিঙ্গ : পুৰুষ	BSW0455907 ফটো উপলব্ধ	408 নাম : অনসোমা বসুমতাৰী পিতাৰ নাম: বামেশ্বৰ বসুমতাৰী ঘৰ নং : ৭৯ বয়স : 21 লিঙ্গ : পুৰুষ	BSW3848629 ফটো উপলব্ধ
409 নাম : মোহন বসুমতাৰী পিতাৰ নাম: যৌগেশ্বৰ বসুমতাৰী ঘৰ নং : ৮০ বয়স : 56 লিঙ্গ : পুৰুষ	BSW1745079 ফটো উপলব্ধ	410 নাম : কৰ্ণ বসুমতাৰী পিতাৰ নাম: শুকুৰাম বসুমতাৰী ঘৰ নং : ৮০ বয়স : 48 লিঙ্গ : পুৰুষ	BSW1745057 ফটো উপলব্ধ	411 নাম : কমলী বসুমতাৰী স্বামীৰ নাম: কৰ্ণ বসুমতাৰী ঘৰ নং : ৮০ বয়স : 45 লিঙ্গ : মহিলা	BSW1745068 ফটো উপলব্ধ
412 নাম : দুৰ্গা ৰাম বসুমতাৰী পিতাৰ নাম: শ্ৰী কান্ত বসুমতাৰী ঘৰ নং : ৮০ বয়স : 38 লিঙ্গ : পুৰুষ	BSW1747291 ফটো উপলব্ধ	413 নাম : ভগীৰথ বসুমতাৰী পিতাৰ নাম: শ্ৰী কান্ত বসুমতাৰী ঘৰ নং : 80 বয়স : 36 লিঙ্গ : পুৰুষ	BSW1747304 ফটো উপলব্ধ	414 নাম : খোলুংগা বসুমতাৰী পিতাৰ নাম: শ্ৰী কান্ত বসুমতাৰী ঘৰ নং : ৮০ বয়স : 30 লিঙ্গ : পুৰুষ	BSW1747280 ফটো উপলব্ধ
415 নাম : অৰন বসুমতাৰী পিতাৰ নাম: কৰ্ণ বসুমতাৰী ঘৰ নং : ৮০ বয়স : 30 লিঙ্গ : পুৰুষ	BSW1542127 ফটো উপলব্ধ	416 নাম : বাৰসী বসুমতাৰী স্বামীৰ নাম: ভগীৰথ বসুমতাৰী ঘৰ নং : 80 বয়স : 30 লিঙ্গ : মহিলা	BSW0308619 ফটো উপলব্ধ	417 নাম : আৰজেৎ বসুমতাৰী পিতাৰ নাম: কৰ্ণ বসুমতাৰী ঘৰ নং : ৮০ বয়স : 28 লিঙ্গ : পুৰুষ	BSW0295915 ফটো উপলব্ধ
418 নাম : মায়া বসুমতাৰী স্বামীৰ নাম: খুলুংগা বসুমতাৰী ঘৰ নং : 80 বয়স : 27 লিঙ্গ : মহিলা	PY10127159 ফটো উপলব্ধ	419 নাম : অংশুমৈ বসুমতাৰী স্বামীৰ নাম: অৰন বসুমতাৰী ঘৰ নং : ৮০ বয়স : 26 লিঙ্গ : মহিলা	BSW3864089 ফটো উপলব্ধ	420 নাম : জয়দেব বসুমতাৰী পিতাৰ নাম: মোহন বসুমতাৰী ঘৰ নং : ৮০ বয়স : 24 লিঙ্গ : পুৰুষ	BSW0575514 ফটো উপলব্ধ



421 নাম : দ্বিমাল বসুমতাৰী পিতাৰ নাম: মোহন বসুমতাৰী ঘৰ নং : 80 বয়স : 22 লিঙ্গ : পুৰুষ	PYI0007054 ফটো উপলব্ধ	422 নাম : জনালী বসুমতাৰী পিতাৰ নাম: মোহন বসুমতাৰী ঘৰ নং : ৮০ব বয়স : 27 লিঙ্গ : মহিলা	BSW0303602 ফটো উপলব্ধ	423 নাম : বিমলা বসুমতাৰী স্বামীৰ নাম: মোহন বসুমতাৰী ঘৰ নং : ৮০ক বয়স : 50 লিঙ্গ : মহিলা	BSW1745080 ফটো উপলব্ধ
424 নাম : প্ৰেমপ্ৰসাদ নেৱাৰ পিতাৰ নাম: বিষ্ণু কুমাৰ নেৱাৰ ঘৰ নং : ৮০খ বয়স : 50 লিঙ্গ : পুৰুষ	BSW1745091 ফটো উপলব্ধ	425 নাম : মোহন ৰায় পিতাৰ নাম: চান্তাবীৰ ৰায় ঘৰ নং : ৮১ বয়স : 53 লিঙ্গ : পুৰুষ	BSW1745126 ফটো উপলব্ধ	426 নাম : ধনমায়া ৰায় স্বামীৰ নাম: মোহন ৰায় ঘৰ নং : ৮১ বয়স : 39 লিঙ্গ : মহিলা	BSW1745137 ফটো উপলব্ধ
S 427 নাম : ৰাজীপ ৰাই পিতাৰ নাম: সন্তোষীৰ ৰাই ঘৰ নং : ৮১ বয়স : 31 লিঙ্গ : পুৰুষ	BSW1747188 ফটো উপলব্ধ	428 নাম : জনু ৰাই পিতাৰ নাম: মোহন ৰাই ঘৰ নং : ৮১ বয়স : 21 লিঙ্গ : মহিলা	BSW3891066 ফটো উপলব্ধ	429 নাম : দুৰ্গা বগ্ন নেৱাৰ পিতাৰ নাম: কিঞ্চলাল নেৱাৰ ঘৰ নং : ৮২ বয়স : 56 লিঙ্গ : পুৰুষ	BSW1745148 ফটো উপলব্ধ
430 নাম : হৰ্ক মায়া নেৱাৰ স্বামীৰ নাম: দাৰ্শি প্ৰসাদ নেৱাৰ ঘৰ নং : ৮২ক বয়স : 51 লিঙ্গ : মহিলা	BSW1745171 ফটো উপলব্ধ	431 নাম : মীনা কুমাৰী নেৱাৰ পিতাৰ নাম: দাৰ্শি প্ৰসাদ নেৱাৰ ঘৰ নং : ৮২ বয়স : 42 লিঙ্গ : মহিলা	BSW0399675 ফটো উপলব্ধ	432 নাম : ভাকতী নেৱাৰ পিতাৰ নাম: দাৰ্শি প্ৰসাদ নেৱাৰ ঘৰ নং : ৮২ বয়স : 31 লিঙ্গ : মহিলা	BSW0399642 ফটো উপলব্ধ
433 নাম : জ্ঞান বাহাদুৰ নেৱাৰ পিতাৰ নাম: দুৰ্গা বাহাদুৰ নেৱাৰ ঘৰ নং : ৮২ বয়স : 29 লিঙ্গ : পুৰুষ	BSW0297176 ফটো উপলব্ধ	434 নাম : ওম নেৱাৰ পিতাৰ নাম: দাৰ্শি প্ৰসাদ নেৱাৰ ঘৰ নং : ৮২ বয়স : 28 লিঙ্গ : পুৰুষ	BSW0398891 ফটো উপলব্ধ	435 নাম : পূজা ঘলে স্বামীৰ নাম: জ্ঞান বাহাদুৰ নেৱাৰ ঘৰ নং : 82 বয়স : 23 লিঙ্গ : মহিলা	PYI0133777 ফটো উপলব্ধ
436 নাম : সন্ধ্যা নেৱাৰ পিতাৰ নাম: দাৰ্শি প্ৰসাদ নেৱাৰ ঘৰ নং : ৮২ক বয়স : 29 লিঙ্গ : মহিলা	BSW0141192 ফটো উপলব্ধ	437 নাম : চপনা নেৱাৰ মাতৃৰ নাম: হৰ্কমায়া নেৱাৰ ঘৰ নং : ৮২ ক বয়স : 22 লিঙ্গ : মহিলা	BSW3848637 ফটো উপলব্ধ	438 নাম : বিষ্ণু কুমাৰ ৰায় পিতাৰ নাম: বল বাহাদুৰ ৰায় ঘৰ নং : ৮৩ বয়স : 51 লিঙ্গ : পুৰুষ	BSW1745206 ফটো উপলব্ধ
439 নাম : চুন মায়া ৰায় স্বামীৰ নাম: বিষ্ণু কুমাৰ ৰায় ঘৰ নং : ৮৩ বয়স : 36 লিঙ্গ : মহিলা	BSW1542741 ফটো উপলব্ধ	440 নাম : কালি বগ্ন লিম্বু পিতাৰ নাম: নৰধৰ্জ লিম্বু ঘৰ নং : ৮৪ বয়স : 93 লিঙ্গ : পুৰুষ	BSW1745217 ফটো উপলব্ধ	441 নাম : ধনমায়া লিম্বু পিতাৰ নাম: কালি বগ্ন লিম্বু ঘৰ নং : ৮৪ বয়স : 79 লিঙ্গ : মহিলা	BSW1745228 ফটো উপলব্ধ
442 নাম : কুল বাহাদুৰ লিম্বু পিতাৰ নাম: কালি বগ্ন লিম্বু ঘৰ নং : ৮৪ বয়স : 45 লিঙ্গ : পুৰুষ	BSW1745251 ফটো উপলব্ধ	443 নাম : মন লিম্বু স্বামীৰ নাম: কুল বাহাদুৰ লিম্বু ঘৰ নং : ৮৪ বয়স : 42 লিঙ্গ : মহিলা	BSW1745262 ফটো উপলব্ধ	444 নাম : মেঘা লিম্বু পিতাৰ নাম: কুল বাহাদুৰ লিম্বু ঘৰ নং : ৮৪ বয়স : 24 লিঙ্গ : মহিলা	BSW0492074 ফটো উপলব্ধ
445 নাম : জোহিত লিম্বু পিতাৰ নাম: কুল বাহাদুৰ লিম্বু ঘৰ নং : 84 বয়স : 21 লিঙ্গ : পুৰুষ	PYI0008425 ফটো উপলব্ধ	446 নাম : প্ৰেম বগ্ন নেৱাৰ পিতাৰ নাম: ধন বগ্ন নেৱাৰ ঘৰ নং : ৮৫ বয়স : 58 লিঙ্গ : পুৰুষ	BSW1745284 ফটো উপলব্ধ	447 নাম : চন্দ্ৰমায়া প্ৰধান স্বামীৰ নাম: প্ৰেম বাহাদুৰ নেৱাৰ ঘৰ নং : ৮৫ বয়স : 46 লিঙ্গ : মহিলা	BSW1745295 ফটো উপলব্ধ
448 নাম : কল্পনা নেৱাৰ পিতাৰ নাম: প্ৰেম বাহাদুৰ নেৱাৰ ঘৰ নং : ৮৫ বয়স : 27 লিঙ্গ : মহিলা	BSW0305102 ফটো উপলব্ধ	449 নাম : ৰাহুল নেৱাৰ পিতাৰ নাম: প্ৰেম বাহাদুৰ নেৱাৰ ঘৰ নং : ৮৫ বয়স : 26 লিঙ্গ : পুৰুষ	BSW0305144 ফটো উপলব্ধ	450 নাম : কেছপ নেৱাৰ পিতাৰ নাম: প্ৰেম বাহাদুৰ নেৱাৰ ঘৰ নং : 85 বয়স : 19 লিঙ্গ : পুৰুষ	PYI0118356 ফটো উপলব্ধ



451	BSW0160697	নাম : মুক্তি প্ৰধান পিতাৰ নাম: প্ৰভু নাৰায়ন প্ৰধান ঘৰ নং : ৮৭ বয়স : 27 লিঙ্গ : পুৰুষ	ফটো উপলব্ধ	452	BSW1745422	নাম : ব্ৰজেন বড়ো পিতাৰ নাম: অনৰো বড়ো ঘৰ নং : ৯০ বয়স : 53 লিঙ্গ : পুৰুষ	ফটো উপলব্ধ	453	BSW1745400	নাম : সমিত্ৰ বড়ো পিতাৰ নাম: অনৰো বড়ো ঘৰ নং : ৯০ বয়স : 45 লিঙ্গ : পুৰুষ	ফটো উপলব্ধ
# 454	BSW1745455	নাম : নাগেশ্বৰ বড়ো পিতাৰ নাম: অনৰো বড়ো ঘৰ নং : ৯০ বয়স : 42 লিঙ্গ : পুৰুষ	ফটো উপলব্ধ	455	BSW1745466	নাম : মনেশ্বৰ বড়ো পিতাৰ নাম: অনৰু বড়ো ঘৰ নং : 90 বয়স : 40 লিঙ্গ : পুৰুষ	ফটো উপলব্ধ	456	BSW1745477	নাম : ৰমিলা বড়ো পিতাৰ নাম: অনৰো বড়ো ঘৰ নং : ৯০ বয়স : 39 লিঙ্গ : মহিলা	ফটো উপলব্ধ
457	BSW1542581	নাম : ৰূপালী বড়ো স্বামীৰ নাম: ব্ৰজেন বড়ো ঘৰ নং : ৯০ বয়স : 39 লিঙ্গ : মহিলা	ফটো উপলব্ধ	458	BSW1745488	নাম : ঈশ্বৰ বড়ো পিতাৰ নাম: অনৰু বড়ো ঘৰ নং : ৯০ বয়স : 38 লিঙ্গ : পুৰুষ	ফটো উপলব্ধ	459	BSW1746812	নাম : গৈতমী বড়ো পিতাৰ নাম: আনাৰু বড়ো ঘৰ নং : 90 বয়স : 34 লিঙ্গ : মহিলা	ফটো উপলব্ধ
460	BSW0399105	নাম : মীনাক্ষী বড়ো স্বামীৰ নাম: অক্ষয় বড়ো ঘৰ নং : ৯০ বয়স : 32 লিঙ্গ : মহিলা	ফটো উপলব্ধ	461	BSW1746801	নাম : মণিকা পিতাৰ নাম: নৰেশ্বৰ বড়ো ঘৰ নং : 90 বয়স : 32 লিঙ্গ : মহিলা	ফটো উপলব্ধ	462	BSW0142133	নাম : অক্ষয় বড়ো পিতাৰ নাম: নৰেশ্বৰ বড়ো ঘৰ নং : ৯০ বয়স : 31 লিঙ্গ : পুৰুষ	ফটো উপলব্ধ
463	BSW3848694	নাম : কলপনা বড়ো স্বামীৰ নাম: মনেশ্বৰ বড়ো ঘৰ নং : ৯০ বয়স : 30 লিঙ্গ : মহিলা	ফটো উপলব্ধ	464	BSW0446518	নাম : নিতু বড়ো স্বামীৰ নাম: নাগেশ্বৰ বড়ো ঘৰ নং : ৯০ বয়স : 29 লিঙ্গ : মহিলা	ফটো উপলব্ধ	465	BSW1745386	নাম : গনাইস্বৰী বড়ো স্বামীৰ নাম: নৰেশ্বৰ বড়ো ঘৰ নং : 90 ক বয়স : 50 লিঙ্গ : মহিলা	ফটো উপলব্ধ
466	BSW0230862	নাম : শ্ৰীমন্তু বড়ো পিতাৰ নাম: নৰেশ্বৰ বড়ো ঘৰ নং : 90 ক বয়স : 26 লিঙ্গ : পুৰুষ	ফটো উপলব্ধ	467	BSW0536672	নাম : মণিকা বড়ো শূণ্ণীয়াৰী স্বামীৰ নাম: কৰণ শূণ্ণীয়াৰী ঘৰ নং : ৯১ বয়স : 23 লিঙ্গ : মহিলা	ফটো উপলব্ধ	468	BSW1745499	নাম : ৰিপালী ৰামচিয়াৰী স্বামীৰ নাম: গল্পা ৰামচিয়াৰী ঘৰ নং : ৯৩ বয়স : 52 লিঙ্গ : মহিলা	ফটো উপলব্ধ
469	BSW0136374	নাম : মদন ৰামচিয়াৰী পিতাৰ নাম: গল্পা ৰামচিয়াৰী ঘৰ নং : ৯৩ বয়স : 27 লিঙ্গ : পুৰুষ	ফটো উপলব্ধ	470	BSW1745524	নাম : লগুনি নাৰ্জাৰী স্বামীৰ নাম: ধৰনী নাৰ্জাৰী ঘৰ নং : ৯৪ বয়স : 53 লিঙ্গ : মহিলা	ফটো উপলব্ধ	471	BSW1745513	নাম : ধৰনী নাৰ্জাৰী পিতাৰ নাম: দংগ্ৰিয়া নাৰ্জাৰী ঘৰ নং : ৯৪ বয়স : 50 লিঙ্গ : পুৰুষ	ফটো উপলব্ধ
472	BSW1747348	নাম : অজিত নাৰ্জাৰী পিতাৰ নাম: ধৰনী নাৰ্জাৰী ঘৰ নং : ৯৪ বয়স : 34 লিঙ্গ : পুৰুষ	ফটো উপলব্ধ	473	BSW1542150	নাম : হেমন্তী নাৰ্জাৰী স্বামীৰ নাম: অজিত নাৰ্জাৰী ঘৰ নং : ৯৪ বয়স : 32 লিঙ্গ : মহিলা	ফটো উপলব্ধ	474	BSW1542003	নাম : মনিকা বড়ো পিতাৰ নাম: নৃপেন বড়ো ঘৰ নং : ৯৪ বয়স : 31 লিঙ্গ : মহিলা	ফটো উপলব্ধ
S 475	BSW1542161	নাম : মিন নাৰ্জাৰী পিতাৰ নাম: গনেশ নাৰ্জাৰী ঘৰ নং : ৯৫ বয়স : 31 লিঙ্গ : মহিলা	ফটো উপলব্ধ	476	BSW0399592	নাম : কনিকা নাৰ্জাৰী স্বামীৰ নাম: বাবুল নাৰ্জাৰী ঘৰ নং : ৯৫ বয়স : 31 লিঙ্গ : মহিলা	ফটো উপলব্ধ	477	BSW1745580	নাম : মালতী নাৰ্জাৰী পিতাৰ নাম: দংগ্ৰিয়া নাৰ্জাৰী ঘৰ নং : ৯৬ বয়স : 59 লিঙ্গ : পুৰুষ	ফটো উপলব্ধ
478	BSW1745579	নাম : মীন নাৰ্জাৰী স্বামীৰ নাম: কুলেন নাৰ্জাৰী ঘৰ নং : ৯৬ বয়স : 50 লিঙ্গ : মহিলা	ফটো উপলব্ধ	479	BSW0534099	নাম : ৰিংখাং নাৰ্জাৰী মাতৃৰ নাম: মিনু নাৰ্জাৰী ঘৰ নং : ৯৬ বয়স : 25 লিঙ্গ : পুৰুষ	ফটো উপলব্ধ	480	BSW0539833	নাম : ৰিপিকা নাৰ্জাৰী স্বামীৰ নাম: ৰিংখাং নাৰ্জাৰী ঘৰ নং : ৯৬ বয়স : 24 লিঙ্গ : মহিলা	ফটো উপলব্ধ



481 নাম : গনেশ নাৰ্জাৰী পিতাৰ নাম: দংথিয়া নাৰ্জাৰী ঘৰ নং : ৯৭ বয়স : 75 লিঙ্গ : পুৰুষ	BSW1745591 ফটো উপলব্ধ	482 নাম : বেৰে নাৰ্জাৰী স্বামীৰ নাম: নগেন নাৰ্জাৰী ঘৰ নং : ৯৭ বয়স : 69 লিঙ্গ : মহিলা	BSW1745604 ফটো উপলব্ধ	483 নাম : বোলি নাৰ্জাৰী স্বামীৰ নাম: চুকাম নাৰ্জাৰী ঘৰ নং : ৯৭ বয়স : 46 লিঙ্গ : মহিলা	BSW0399857 ফটো উপলব্ধ
484 নাম : চুকাম নাৰ্জাৰী পিতাৰ নাম: নগেন নাৰ্জাৰী ঘৰ নং : ৯৭ বয়স : 45 লিঙ্গ : পুৰুষ	BSW0399881 ফটো উপলব্ধ	485 নাম : থানেশ্বৰ নাৰ্জাৰী পিতাৰ নাম: নগেন নাৰ্জাৰী ঘৰ নং : ৯৭ বয়স : 39 লিঙ্গ : পুৰুষ	BSW1542569 ফটো উপলব্ধ	486 নাম : ৰীতা বড়ো নাৰ্জাৰী স্বামীৰ নাম: থানেশ্বৰ নাৰ্জাৰী ঘৰ নং : ৯৭ বয়স : 37 লিঙ্গ : মহিলা	BSW1542570 ফটো উপলব্ধ
487 নাম : জয়ন্তী নেৱাৰ পিতাৰ নাম: টিকাৰাম নেৱাৰ ঘৰ নং : 97 বয়স : 28 লিঙ্গ : মহিলা	BSW0134494 ফটো উপলব্ধ	488 নাম : ধৰ্মকান্ত ৰামচিয়াৰী পিতাৰ নাম: বিস্তী ৰামচিয়াৰী ঘৰ নং : ৯৮ বয়স : 55 লিঙ্গ : পুৰুষ	BSW1745626 ফটো উপলব্ধ	489 নাম : কৰ্ণ ৰামচিয়াৰী পিতাৰ নাম: বিস্তী ৰামচিয়াৰী ঘৰ নং : ৯৮ বয়স : 51 লিঙ্গ : পুৰুষ	BSW1745648 ফটো উপলব্ধ
490 নাম : ভেদা ৰামচিয়াৰী স্বামীৰ নাম: ধৰ্মকান্ত ৰামচিয়াৰী ঘৰ নং : ৯৮ বয়স : 42 লিঙ্গ : মহিলা	BSW1745637 ফটো উপলব্ধ	491 নাম : প্ৰমিলা ৰামচিয়াৰী স্বামীৰ নাম: কৰ্ণ ৰামচিয়াৰী ঘৰ নং : ৯৮ বয়স : 39 লিঙ্গ : মহিলা	BSW1745659 ফটো উপলব্ধ	492 নাম : জোনমনি বড় ৰামচিয়াৰী স্বামীৰ নাম: চৌগৌমছা ৰামচিয়াৰী ঘৰ নং : ৯৮ বয়স : 31 লিঙ্গ : মহিলা	BSW0136101 ফটো উপলব্ধ
S 493 নাম : খানথাইশী ৰামচিয়াৰী পিতাৰ নাম: ধৰ্মকান্ত ৰামচিয়াৰী ঘৰ নং : ৯৮ বয়স : 80 লিঙ্গ : মহিলা	BSW1542503 ফটো উপলব্ধ	494 নাম : চাণ্ডমশা ৰামচিয়াৰী পিতাৰ নাম: ধৰ্ম কান্ত ৰামচিয়াৰী ঘৰ নং : ৯৮ বয়স : 29 লিঙ্গ : পুৰুষ	BSW0309195 ফটো উপলব্ধ	495 নাম : সুদেম ৰামচিয়াৰী পিতাৰ নাম: কৰ্ণ ৰামচিয়াৰী ঘৰ নং : 98 বয়স : 20 লিঙ্গ : মহিলা	PY10074658 ফটো উপলব্ধ
496 নাম : সুমিত্ৰা ৰামচিয়াৰী স্বামীৰ নাম: আনন্দ ৰামচিয়াৰী ঘৰ নং : ১০০ বয়স : 65 লিঙ্গ : মহিলা	BSW1745706 ফটো উপলব্ধ	497 নাম : বিপুল ৰামচিয়াৰী পিতাৰ নাম: আনন্দ ৰামচিয়াৰী ঘৰ নং : ১০০ বয়স : 41 লিঙ্গ : পুৰুষ	BSW0171918 ফটো উপলব্ধ	498 নাম : ৰিত বসুমতাৰী পিতাৰ নাম: আনন্দ ৰামচিয়াৰী ঘৰ নং : ১০০ বয়স : 40 লিঙ্গ : মহিলা	BSW1745728 ফটো উপলব্ধ
499 নাম : বুদ্ধদেব ৰামচিয়াৰী পিতাৰ নাম: আনন্দ ৰামচিয়াৰী ঘৰ নং : ১০০ বয়স : 35 লিঙ্গ : পুৰুষ	BSW1542525 ফটো উপলব্ধ	500 নাম : সুমিত্ৰা ৰামচিয়াৰী স্বামীৰ নাম: বিপুল ৰামচিয়াৰী ঘৰ নং : ১০০ বয়স : 34 লিঙ্গ : মহিলা	BSW0171975 ফটো উপলব্ধ	501 নাম : লিনা ৰামচিয়াৰী পিতাৰ নাম: আনন্দ ৰামচিয়াৰী ঘৰ নং : ১০০ বয়স : 33 লিঙ্গ : মহিলা	BSW0399832 ফটো উপলব্ধ
502 নাম : তুলসী ৰামচিয়াৰী পিতাৰ নাম: আনন্দ ৰামচিয়াৰী ঘৰ নং : ১০০ বয়স : 30 লিঙ্গ : মহিলা	BSW0172106 ফটো উপলব্ধ	503 নাম : মীচনী ৰামচিয়াৰী স্বামীৰ নাম: বুদ্ধদেব ৰামচিয়াৰী ঘৰ নং : ১০০ বয়স : 22 লিঙ্গ : মহিলা	BSW3848793 ফটো উপলব্ধ	504 নাম : মুলোগসা বড়ো পিতাৰ নাম: ভাৰত বড়ো ঘৰ নং : 100 বয়স : 22 লিঙ্গ : পুৰুষ	BSW3875499 ফটো উপলব্ধ
505 নাম : মিলন বসুমতাৰী পিতাৰ নাম: অতি বসুমতাৰী ঘৰ নং : ১০১ বয়স : 57 লিঙ্গ : পুৰুষ	BSW1745739 ফটো উপলব্ধ	506 নাম : মায়া বসুমতাৰী স্বামীৰ নাম: মিলন বসুমতাৰী ঘৰ নং : ১০১ বয়স : 55 লিঙ্গ : মহিলা	BSW1745740 ফটো উপলব্ধ	507 নাম : চমখাৰ বসুমতাৰী পিতাৰ নাম: মিলন বসুমতাৰী ঘৰ নং : 101 বয়স : 35 লিঙ্গ : পুৰুষ	BSW1734812 ফটো উপলব্ধ
508 নাম : ৰাজেন্দ্ৰ বড়ো পিতাৰ নাম: মিলন বসুমতাৰী ঘৰ নং : 101 বয়স : 34 লিঙ্গ : পুৰুষ	PY10006973 ফটো উপলব্ধ	509 নাম : প্ৰণিতা বসুমতাৰী স্বামীৰ নাম: সমখোৰ বসুমতাৰী ঘৰ নং : ১০১ বয়স : 30 লিঙ্গ : মহিলা	BSW3864022 ফটো উপলব্ধ	510 নাম : চনিকা বড়ো পিতাৰ নাম: মিলন ঘৰ নং : 101 বয়স : 30 লিঙ্গ : মহিলা	PY10006684 ফটো উপলব্ধ



511 নাম : ধৰণি বড়ো পিতাৰ নাম: ৰাজেন বড়ো ঘৰ নং : ১০২ বয়স : 65 লিঙ্গ : পুৰুষ	BSW1745751 ফটো উপলব্ধ	512 নাম : পূৰ্ণিমা বড়ো স্বামীৰ নাম: ধৰনী বড়ো ঘৰ নং : ১০২ বয়স : 59 লিঙ্গ : মহিলা	BSW1745762 ফটো উপলব্ধ	513 নাম : উত্তম বড়ো পিতাৰ নাম: ভবেন বড়ো ঘৰ নং : ১০২ বয়স : 34 লিঙ্গ : পুৰুষ	BSW0173229 ফটো উপলব্ধ
514 নাম : বিতন বড়ো অন্যান্য: ধৰনী বড়ো ঘৰ নং : ১০২ বয়স : 32 লিঙ্গ : পুৰুষ	BSW1747166 ফটো উপলব্ধ	515 নাম : অতুল বড়ো পিতাৰ নাম: ভবেন বড়ো ঘৰ নং : ১০২ বয়স : 31 লিঙ্গ : পুৰুষ	BSW0173328 ফটো উপলব্ধ	516 নাম : পুতুল বড়ো পিতাৰ নাম: ভবেন বড়ো ঘৰ নং : ১০২ বয়স : 30 লিঙ্গ : পুৰুষ	BSW0173336 ফটো উপলব্ধ
517 নাম : বিবাবী বড়ো স্বামীৰ নাম: বিতন বড়ো ঘৰ নং : ১০২ বয়স : 29 লিঙ্গ : মহিলা	BSW0399022 ফটো উপলব্ধ	518 নাম : ৰাধিকা বড়ো স্বামীৰ নাম: বিতন বড়ো ঘৰ নং : ১০২ বয়স : 28 লিঙ্গ : মহিলা	BSW0173468 ফটো উপলব্ধ	519 নাম : জংঠী বড়ো স্বামীৰ নাম: উত্তম বড়ো ঘৰ নং : ১০২ বয়স : 27 লিঙ্গ : মহিলা	BSW0399154 ফটো উপলব্ধ
520 নাম : ৰশ্মি বড়ো স্বামীৰ নাম: অতুল বড়ো ঘৰ নং : ১০২ বয়স : 23 লিঙ্গ : মহিলা	BSW3848702 ফটো উপলব্ধ	521 নাম : সোম্বাৰী বড়ো মাতৃৰ নাম: হাতাইলি বড়ো ঘৰ নং : ১০৪ বয়স : 46 লিঙ্গ : মহিলা	BSW1745808 ফটো উপলব্ধ	522 নাম : দীজেন্দ্র বড়ো মাতৃৰ নাম: হাতাইলি বড়ো ঘৰ নং : ১০৪ বয়স : 44 লিঙ্গ : পুৰুষ	BSW1745819 ফটো উপলব্ধ
523 নাম : কমলেশ্বৰ বড়ো মাতৃৰ নাম: হাতাইলি বড়ো ঘৰ নং : ১০৪ বয়স : 40 লিঙ্গ : পুৰুষ	BSW1745820 ফটো উপলব্ধ	524 নাম : মাইনাও বড়ো স্বামীৰ নাম: দীজেন্দ্র বড়ো ঘৰ নং : ১০৪ বয়স : 38 লিঙ্গ : মহিলা	BSW1542514 ফটো উপলব্ধ	525 নাম : দুৰ্গা বড়ো মাতৃৰ নাম: হাতাইলা বড়ো ঘৰ নং : 104 বয়স : 35 লিঙ্গ : পুৰুষ	BSW1734845 ফটো উপলব্ধ
#2 526 নাম : ডেপেনু বড়ো পিতাৰ নাম: চাৰ্তাৰাম বড়ো ঘৰ নং : 104 বয়স : 35 লিঙ্গ : পুৰুষ	BSW1541986 ফটো উপলব্ধ	527 নাম : পঞ্চমী বড়ো পিতাৰ নাম: চাৰ্তাৰাম বড়ো ঘৰ নং : ১০৪ বয়স : 33 লিঙ্গ : মহিলা	BSW1541953 ফটো উপলব্ধ	528 নাম : বীনা বড়ো স্বামীৰ নাম: বুৰুল নাৰ্জাৰী ঘৰ নং : ১০৪ বয়স : 32 লিঙ্গ : মহিলা	BSW1542730 ফটো উপলব্ধ
529 নাম : কীৰ্তন বড়ো পিতাৰ নাম: ৰাজেন বড়ো ঘৰ নং : ১০৪ বয়স : 32 লিঙ্গ : পুৰুষ	BSW1542194 ফটো উপলব্ধ	530 নাম : ভবানী বড়ো স্বামীৰ নাম: কীৰ্তন বড়ো ঘৰ নং : ১০৪ বয়স : 30 লিঙ্গ : মহিলা	BSW1541997 ফটো উপলব্ধ	531 নাম : ৰহিতা বড়ো পিতাৰ নাম: চাৰ্তাৰাম বড়ো ঘৰ নং : ১০৪ বয়স : 30 লিঙ্গ : মহিলা	BSW1541975 ফটো উপলব্ধ
532 নাম : কমলেশ্বৰ বড়ো পিতাৰ নাম: চাৰ্তাৰাম বড়ো ঘৰ নং : ১০৪ক বয়স : 39 লিঙ্গ : পুৰুষ	BSW1542332 ফটো উপলব্ধ	533 নাম : বিলাইশ্ৰী বড়ো স্বামীৰ নাম: কমলেশ্বৰ বড়ো ঘৰ নং : ১০৪ক বয়স : 37 লিঙ্গ : মহিলা	BSW1542321 ফটো উপলব্ধ	534 নাম : ইন্দিৰা খাগ্গাৰী স্বামীৰ নাম: নৰেশ্বৰ খাগ্গাৰী ঘৰ নং : ১০৫ বয়স : 55 লিঙ্গ : মহিলা	BSW1745875 ফটো উপলব্ধ
535 নাম : ৰমেশ খাগ্গাৰী পিতাৰ নাম: দগ্ৰীম খাগ্গাৰী ঘৰ নং : ১০৫ বয়স : 55 লিঙ্গ : পুৰুষ	BSW1745886 ফটো উপলব্ধ	536 নাম : টিগ্ৰী খাগ্গাৰী স্বামীৰ নাম: ৰমেশ খাগ্গাৰী ঘৰ নং : ১০৫ বয়স : 43 লিঙ্গ : মহিলা	BSW1745897 ফটো উপলব্ধ	S 537 নাম : ৰৈমালী খাগ্গাৰী পিতাৰ নাম: ৰমেশ খাগ্গাৰী ঘৰ নং : ১০৫ বয়স : 30 লিঙ্গ : মহিলা	BSW1541964 ফটো উপলব্ধ
S 538 নাম : পদমী খাগ্গাৰী পিতাৰ নাম: ৰমেশ খাগ্গাৰী ঘৰ নং : ১০৫ বয়স : 25 লিঙ্গ : পুৰুষ	BSW0398966 ফটো উপলব্ধ	539 নাম : মেৰণী বড়ো পিতাৰ নাম: ৰবি বড়ো ঘৰ নং : ১০৬ বয়স : 68 লিঙ্গ : পুৰুষ	BSW1745900 ফটো উপলব্ধ	540 নাম : দমি বড়ো পিতাৰ নাম: ৰবি বড়ো ঘৰ নং : ১০৬ বয়স : 52 লিঙ্গ : মহিলা	BSW1745922 ফটো উপলব্ধ



541 নাম : বিলাইশ্ৰী বড়ো পিতাৰ নাম: মেৰ্ণা বড়ো ঘৰ নং : 106 বয়স : 38 লিঙ্গ : মহিলা	BSW1745944 ফটো উপলব্ধ	542 নাম : অজীত বড়ো পিতাৰ নাম: মেৰ্ণা বড়ো ঘৰ নং : 106 বয়স : 35 লিঙ্গ : পুৰুষ	BSW3859949 ফটো উপলব্ধ	543 নাম : মঞ্জিত বড়ো পিতাৰ নাম: মেৰ্ণা বড়ো ঘৰ নং : 106 বয়স : 34 লিঙ্গ : পুৰুষ	BSW0175687 ফটো উপলব্ধ
544 নাম : সঞ্জীৱ বড়ো পিতাৰ নাম: মেৰ্ণা বড়ো ঘৰ নং : 106 বয়স : 29 লিঙ্গ : পুৰুষ	BSW0175877 ফটো উপলব্ধ	545 নাম : অনাৰী বড়ো স্বামীৰ নাম: সঞ্জীৱ বড়ো ঘৰ নং : 106 বয়স : 28 লিঙ্গ : মহিলা	BSW0300004 ফটো উপলব্ধ	546 নাম : বাকেশ্বৰ নাৰ্জাৰী পিতাৰ নাম: নিমাই নাৰ্জাৰী ঘৰ নং : 109 বয়স : 53 লিঙ্গ : পুৰুষ	BSW1745966 ফটো উপলব্ধ
547 নাম : সূৰেশ্বৰ নাৰ্জাৰী পিতাৰ নাম: নিমাই নাৰ্জাৰী ঘৰ নং : 109 বয়স : 43 লিঙ্গ : পুৰুষ	BSW1745977 ফটো উপলব্ধ	548 নাম : মীন নাৰ্জাৰী স্বামীৰ নাম: বাকেশ্বৰ নাৰ্জাৰী ঘৰ নং : 109 বয়স : 43 লিঙ্গ : মহিলা	BSW1745988 ফটো উপলব্ধ	549 নাম : কুলেন নাৰ্জাৰী পিতাৰ নাম: নিমাই নাৰ্জাৰী ঘৰ নং : 109 বয়স : 40 লিঙ্গ : পুৰুষ	BSW1746005 ফটো উপলব্ধ
550 নাম : আৰতি নাৰ্জাৰী পিতাৰ নাম: নিমাই নাৰ্জাৰী ঘৰ নং : 109 বয়স : 38 লিঙ্গ : মহিলা	BSW1746016 ফটো উপলব্ধ	551 নাম : অঞ্জলু নাৰ্জাৰী পিতাৰ নাম: শ্ৰদ্ধন নাৰ্জাৰী ঘৰ নং : 107 বয়স : 38 লিঙ্গ : পুৰুষ	BSW1734878 ফটো উপলব্ধ	552 নাম : কবিতা নাৰ্জাৰী স্বামীৰ নাম: কুলেন নাৰ্জাৰী ঘৰ নং : 109 বয়স : 35 লিঙ্গ : মহিলা	BSW1542070 ফটো উপলব্ধ
553 নাম : অঞ্জলী নাৰ্জাৰী স্বামীৰ নাম: অঞ্জলু নাৰ্জাৰী ঘৰ নং : 107 বয়স : 30 লিঙ্গ : মহিলা	BSW0398859 ফটো উপলব্ধ	554 নাম : ফুকন নাৰ্জাৰী পিতাৰ নাম: বাকেশ্বৰ নাৰ্জাৰী ঘৰ নং : 107 বয়স : 25 লিঙ্গ : পুৰুষ	PYI0081034 ফটো উপলব্ধ	555 নাম : নাছনি নাৰ্জাৰী পিতাৰ নাম: ফাডাৰ নাৰ্জাৰী ঘৰ নং : 109 বয়স : 23 লিঙ্গ : মহিলা	BSW0568733 ফটো উপলব্ধ
556 নাম : ৰুমি নৰজাৰী পিতাৰ নাম: সূৰেশ্বৰ নৰজাৰী ঘৰ নং : 107 বয়স : 22 লিঙ্গ : মহিলা	BSW3879095 ফটো উপলব্ধ	557 নাম : ৰুমী নাৰ্জাৰী পিতাৰ নাম: সূৰেশ্বৰ নাৰ্জাৰী ঘৰ নং : 109 বয়স : 21 লিঙ্গ : মহিলা	BSW3850104 ফটো উপলব্ধ	558 নাম : মনেশ্বৰী বড়ো নাৰ্জাৰী স্বামীৰ নাম: সূৰেশ্বৰ নাৰ্জাৰী ঘৰ নং : 107 বয়স : 43 লিঙ্গ : মহিলা	BSW1745999 ফটো উপলব্ধ
559 নাম : কুমেণ বড়ো পিতাৰ নাম: শান্তী বড়ো ঘৰ নং : 108 বয়স : 59 লিঙ্গ : পুৰুষ	BSW1746027 ফটো উপলব্ধ	560 নাম : নীলা বড়ো স্বামীৰ নাম: লক্ষী বড়ো ঘৰ নং : 108 বয়স : 70 লিঙ্গ : মহিলা	BSW1746050 ফটো উপলব্ধ	561 নাম : ভেদা বড়ো পিতাৰ নাম: লক্ষী বড়ো ঘৰ নং : 108 বয়স : 40 লিঙ্গ : মহিলা	BSW1746061 ফটো উপলব্ধ
562 নাম : অলকা বড়ো পিতাৰ নাম: লক্ষী বড়ো ঘৰ নং : 108 বয়স : 38 লিঙ্গ : মহিলা	BSW1746072 ফটো উপলব্ধ	563 নাম : সৰস্বতী বড়ো পিতাৰ নাম: লক্ষী বড়ো ঘৰ নং : 108 বয়স : 34 লিঙ্গ : মহিলা	BSW1542661 ফটো উপলব্ধ	564 নাম : চীনা নাৰ্জাৰী পিতাৰ নাম: সূচীল নাৰ্জাৰী ঘৰ নং : 108 বয়স : 24 লিঙ্গ : মহিলা	BSW0481945 ফটো উপলব্ধ
565 নাম : সাবিত্ৰী নাৰ্জাৰী স্বামীৰ নাম: খগেন নাৰ্জাৰী ঘৰ নং : 110 বয়স : 74 লিঙ্গ : মহিলা	BSW1746083 ফটো উপলব্ধ	566 নাম : বাসন্তী নাৰ্জাৰী স্বামীৰ নাম: পবিত্ৰ নাৰ্জাৰী ঘৰ নং : 110 বয়স : 52 লিঙ্গ : মহিলা	BSW1746094 ফটো উপলব্ধ	567 নাম : দীলিপ নাৰ্জাৰী পিতাৰ নাম: সাবিত্ৰী নাৰ্জাৰী ঘৰ নং : 110 বয়স : 49 লিঙ্গ : পুৰুষ	BSW1746107 ফটো উপলব্ধ
568 নাম : মেৰি টোপ্পো নাৰ্জাৰী স্বামীৰ নাম: দীলিপ নাৰ্জাৰী ঘৰ নং : 110 বয়স : 42 লিঙ্গ : মহিলা	BSW1734890 ফটো উপলব্ধ	569 নাম : বিজলী নাৰ্জাৰী স্বামীৰ নাম: সূচীল নাৰ্জাৰী ঘৰ নং : 110 বয়স : 40 লিঙ্গ : মহিলা	BSW1746130 ফটো উপলব্ধ	570 নাম : সুশীল নাৰ্জাৰী পিতাৰ নাম: খগেন নাৰ্জাৰী ঘৰ নং : 110 বয়স : 40 লিঙ্গ : পুৰুষ	BSW1746129 ফটো উপলব্ধ



571 নাম : বিপুল নাৰ্জাৰী পিতাৰ নাম: বাসন্তী নাৰ্জাৰী ঘৰ নং : ১১০ বয়স : 38 লিঙ্গ : পুৰুষ	BSW1746141 ফটো উপলব্ধ	572 নাম : সোনালী নাৰ্জাৰী পিতাৰ নাম: পবিত্ৰ নাৰ্জাৰী ঘৰ নং : ১১০ বয়স : 30 লিঙ্গ : মহিলা	BSW0141994 ফটো উপলব্ধ	573 নাম : বিক্রম নাৰ্জাৰী পিতাৰ নাম: কিশোৰ নাৰ্জাৰী ঘৰ নং : ১১০ বয়স : 30 লিঙ্গ : পুৰুষ	BSW0141325 ফটো উপলব্ধ
S 574 নাম : বৈচিত্ৰ নাৰ্জাৰী মাতৃৰ নাম: বাসন্তী নাৰ্জাৰী ঘৰ নং : ১১০ বয়স : 80 লিঙ্গ : মহিলা	BSW1542547 ফটো উপলব্ধ	575 নাম : জেওবাৰী নাৰ্জাৰী স্বামীৰ নাম: বিপুল নাৰ্জাৰী ঘৰ নং : ১১০ বয়স : 29 লিঙ্গ : মহিলা	BSW0179218 ফটো উপলব্ধ	576 নাম : সীমা নাৰ্জাৰী পিতাৰ নাম: সুশীল নাৰ্জাৰী ঘৰ নং : 110 বয়স : 20 লিঙ্গ : মহিলা	PY10078451 ফটো উপলব্ধ
577 নাম : কমেশ্বৰ বড়ো পিতাৰ নাম: দুবি বড়ো ঘৰ নং : ১১১ বয়স : 60 লিঙ্গ : পুৰুষ	BSW1746163 ফটো উপলব্ধ	578 নাম : খেলপ বৰো স্বামীৰ নাম: কমেশ্বৰ বড়ো ঘৰ নং : ১১১ বয়স : 47 লিঙ্গ : মহিলা	BSW1542252 ফটো উপলব্ধ	R 579 নাম : জোনালি বড়ো পিতাৰ নাম: কমেশ্বৰ বড়ো ঘৰ নং : ১১১ বয়স : 25 লিঙ্গ : মহিলা	BSW3864139 ফটো উপলব্ধ
580 নাম : বিতুসিতা বাগ মাতৃৰ নাম: বনাবশী বাগ ঘৰ নং : 111 বয়স : 25 লিঙ্গ : মহিলা	BSW0445528 ফটো উপলব্ধ	581 নাম : তাৰমুনি বড়ো স্বামীৰ নাম: বলেন বড়ো ঘৰ নং : ১১২ বয়স : 48 লিঙ্গ : মহিলা	BSW1746209 ফটো উপলব্ধ	582 নাম : বলেন বড়ো পিতাৰ নাম: সান্দি বড়ো ঘৰ নং : ১১২ বয়স : 45 লিঙ্গ : পুৰুষ	BSW1746196 ফটো উপলব্ধ
583 নাম : সুবংচা বড়ো পিতাৰ নাম: বলেন বড়ো ঘৰ নং : 112 বয়স : 23 লিঙ্গ : পুৰুষ	BSW3859832 ফটো উপলব্ধ	584 নাম : বুং বড়ো পিতাৰ নাম: বলেন বড়ো ঘৰ নং : ১১২ বয়স : 22 লিঙ্গ : পুৰুষ	BSW3848652 ফটো উপলব্ধ	585 নাম : পূজা বড়ো পিতাৰ নাম: বলেন বড়ো ঘৰ নং : 112 বয়স : 20 লিঙ্গ : মহিলা	PY10006775 ফটো উপলব্ধ
586 নাম : জীত ব্ৰহ্ম গুৰু পিতাৰ নাম: মেঘধন গুৰু ঘৰ নং : ১১৩ বয়স : 48 লিঙ্গ : পুৰুষ	BSW1746221 ফটো উপলব্ধ	587 নাম : বিষ্ণুমায়া গুৰু স্বামীৰ নাম: জীত ব্ৰহ্ম গুৰু ঘৰ নং : ১১৩ বয়স : 45 লিঙ্গ : মহিলা	BSW1746232 ফটো উপলব্ধ	588 নাম : অমৰীত গুৰু পিতাৰ নাম: মেঘধন গুৰু ঘৰ নং : 113 বয়স : 44 লিঙ্গ : পুৰুষ	BSW1734903 ফটো উপলব্ধ
589 নাম : বতন কুমাৰ গুৰু পিতাৰ নাম: খেক বাহাদুৰ গুৰু ঘৰ নং : ১১৩ বয়স : 39 লিঙ্গ : পুৰুষ	BSW1746265 ফটো উপলব্ধ	S 590 নাম : সাজন গুৰু পিতাৰ নাম: অমৰীত বাহাদুৰ গুৰু ঘৰ নং : 113 বয়স : 35 লিঙ্গ : পুৰুষ	BSW1746890 ফটো উপলব্ধ	591 নাম : সন্ধ্যা গুৰু পিতাৰ নাম: অমৰীত গুৰু ঘৰ নং : ১১৩ বয়স : 27 লিঙ্গ : মহিলা	BSW0399196 ফটো উপলব্ধ
592 নাম : সুব্ৰজ গুৰু পিতাৰ নাম: জিত বাহাদুৰ গুৰু ঘৰ নং : 113 বয়স : 22 লিঙ্গ : পুৰুষ	BSW1132885 ফটো উপলব্ধ	593 নাম : অম্বিকা গুৰু পিতাৰ নাম: জিত বাহাদুৰ গুৰু ঘৰ নং : ১১৩ বয়স : 21 লিঙ্গ : মহিলা	BSW3864121 ফটো উপলব্ধ	594 নাম : হিৰা দেবী গুৰু পিতাৰ নাম: জিত বাহাদুৰ গুৰু ঘৰ নং : 113 বয়স : 19 লিঙ্গ : মহিলা	PY10110569 ফটো উপলব্ধ
595 নাম : পূৰ্ণ কুমাৰী বাই স্বামীৰ নাম: তিলক বগা বাই ঘৰ নং : ১১৫ বয়স : 60 লিঙ্গ : মহিলা	BSW1746287 ফটো উপলব্ধ	596 নাম : প্ৰেম কুমাৰ বাই পিতাৰ নাম: তিলক বগা বাই ঘৰ নং : ১১৫ বয়স : 38 লিঙ্গ : পুৰুষ	BSW1746298 ফটো উপলব্ধ	597 নাম : সামবনা ৰায় স্বামীৰ নাম: প্ৰেম কুমাৰ ৰায় ঘৰ নং : ১১৫ বয়স : 34 লিঙ্গ : মহিলা	BSW0182147 ফটো উপলব্ধ
598 নাম : কেশৱী ৰায় পিতাৰ নাম: টিল বা. ৰায় ঘৰ নং : ১১৫ বয়স : 30 লিঙ্গ : মহিলা	BSW0182329 ফটো উপলব্ধ	599 নাম : ভূপাল ৰায় পিতাৰ নাম: কৰ্ণ বাহা ৰায় ঘৰ নং : ১১৬ বয়স : 56 লিঙ্গ : পুৰুষ	BSW1746301 ফটো উপলব্ধ	600 নাম : টিকামায়া ৰায় পিতাৰ নাম: ভূপাল ৰায় ঘৰ নং : ১১৬ বয়স : 28 লিঙ্গ : মহিলা	BSW0015305 ফটো উপলব্ধ

601 নাম : প্রতাপ সিং ৰায় পিতাৰ নাম: ভূপাল ৰায় ঘৰ নং : ১১৬ বয়স : 25 লিঙ্গ : পুৰুষ	BSW0299842 ফটো উপলব্ধ	602 নাম : গংগা মায়ী ৰাই পিতাৰ নাম: ভূপাল মান ৰাই ঘৰ নং : ১১৬ বয়স : 22 লিঙ্গ : মহিলা	BSW1133107 ফটো উপলব্ধ	S 603 নাম : ঠুলে ৰায় পিতাৰ নাম: জুবৰ ৰায় ঘৰ নং : ১১৭ বয়স : ৪৪ লিঙ্গ : পুৰুষ	BSW1746323 ফটো উপলব্ধ
604 নাম : ধনমায়ী ৰাই স্বামীৰ নাম: থুলে ৰাই ঘৰ নং : ১১৭ বয়স : 59 লিঙ্গ : মহিলা	BSW0399279 ফটো উপলব্ধ	605 নাম : দীপক ৰায় পিতাৰ নাম: থুলে ৰায় ঘৰ নং : ১১৭ বয়স : 48 লিঙ্গ : পুৰুষ	BSW1746356 ফটো উপলব্ধ	606 নাম : জানকী ৰাই পিতাৰ নাম: থুলে ৰাই ঘৰ নং : 117 বয়স : 47 লিঙ্গ : মহিলা	BSW3884046 ফটো উপলব্ধ
S 607 নাম : ৰাখি ৰাই পিতাৰ নাম: থুলে ৰাই ঘৰ নং : ১১৭ বয়স : 26 লিঙ্গ : মহিলা	BSW0230672 ফটো উপলব্ধ	608 নাম : সুনমায়ী ৰায় স্বামীৰ নাম: লোক বগা ৰায় ঘৰ নং : ১১৮ বয়স : 108 লিঙ্গ : মহিলা	BSW1746367 ফটো উপলব্ধ	609 নাম : পুষ্পা নেৱাৰ স্বামীৰ নাম: লোক বাহাদুৰ ৰায় ঘৰ নং : ১১৮ বয়স : 53 লিঙ্গ : মহিলা	BSW1746390 ফটো উপলব্ধ
610 নাম : কুলবাহাদুৰ ৰাই পিতাৰ নাম: লোক বাহাদুৰ ৰাই ঘৰ নং : 118 বয়স : 36 লিঙ্গ : পুৰুষ	BSW3879913 ফটো উপলব্ধ	611 নাম : চেখাৰ নেৱাৰ পিতাৰ নাম: ধন বাহাদুৰ নেৱাৰ ঘৰ নং : ১১৮ বয়স : 35 লিঙ্গ : পুৰুষ	BSW1542218 ফটো উপলব্ধ	612 নাম : কেশৱ নেৱাৰ পিতাৰ নাম: ধনবাহাদুৰ নেৱাৰ ঘৰ নং : ১১৮ বয়স : 31 লিঙ্গ : পুৰুষ	BSW0016279 ফটো উপলব্ধ
613 নাম : এলিছ শ্ৰেষ্ঠ নেৱাৰ স্বামীৰ নাম: কেশৱ নেৱাৰ ঘৰ নং : ১১৮ বয়স : 22 লিঙ্গ : মহিলা	BSW0538462 ফটো উপলব্ধ	614 নাম : দলবীৰ নেৱাৰ পিতাৰ নাম: দল বাহাদুৰ নেৱাৰ ঘৰ নং : ১১৯ বয়স : 59 লিঙ্গ : পুৰুষ	BSW1746425 ফটো উপলব্ধ	615 নাম : গস্তীৰ মান নেৱাৰ পিতাৰ নাম: দল বাহাদুৰ নেৱাৰ ঘৰ নং : ১১৯ বয়স : 55 লিঙ্গ : পুৰুষ	BSW1746436 ফটো উপলব্ধ
616 নাম : মিত্ৰ মায়ী গুৰুং নেৱাৰ স্বামীৰ নাম: দলবীৰ নেৱাৰ ঘৰ নং : ১১৯ বয়স : 55 লিঙ্গ : মহিলা	BSW1542729 ফটো উপলব্ধ	617 নাম : মোহন কুমাৰ নেৱাৰ পিতাৰ নাম: দল বাহাদুৰ নেৱাৰ ঘৰ নং : ১১৯ বয়স : 45 লিঙ্গ : পুৰুষ	BSW1746447 ফটো উপলব্ধ	618 নাম : অৰুণ নেৱাৰ পিতাৰ নাম: দলবীৰ নেৱাৰ ঘৰ নং : 119 বয়স : 31 লিঙ্গ : পুৰুষ	BSW1746867 ফটো উপলব্ধ
619 নাম : দিল কুমাৰী নেৱাৰ পিতাৰ নাম: মন কুমাৰ নেৱাৰ ঘৰ নং : 119 বয়স : 24 লিঙ্গ : মহিলা	PYI0008672 ফটো উপলব্ধ	620 নাম : জগু নেৱাৰ পিতাৰ নাম: দলবীৰ নেৱাৰ ঘৰ নং : ১২১ বয়স : 23 লিঙ্গ : পুৰুষ	BSW0469692 ফটো উপলব্ধ	621 নাম : ৰীতু বৰ্ণ নেৱাৰ পিতাৰ নাম: দল বাহাদুৰ নেৱাৰ ঘৰ নং : ১২১ বয়স : 55 লিঙ্গ : পুৰুষ	BSW1746481 ফটো উপলব্ধ
622 নাম : সুমিত্ৰা নেৱাৰ স্বামীৰ নাম: ৰিতুবন নেৱাৰ ঘৰ নং : ১২১ বয়স : 45 লিঙ্গ : মহিলা	BSW1746492 ফটো উপলব্ধ	623 নাম : দিপক নেৱাৰ পিতাৰ নাম: ৰীতু নেৱাৰ ঘৰ নং : ১২১ বয়স : 31 লিঙ্গ : পুৰুষ	BSW1542081 ফটো উপলব্ধ	624 নাম : পুষ্পা নেৱাৰ স্বামীৰ নাম: দীপক নেৱাৰ ঘৰ নং : ১২১ বয়স : 29 লিঙ্গ : মহিলা	BSW0185876 ফটো উপলব্ধ
625 নাম : অজিত নেৱাৰ পিতাৰ নাম: ৰিতু বৰ্ণ নেৱাৰ ঘৰ নং : ১২১ বয়স : 23 লিঙ্গ : পুৰুষ	BSW0530113 ফটো উপলব্ধ	S 626 নাম : পৰ্ব নাৰায়ণ প্ৰধান পিতাৰ নাম: ৰীতু বৰ্ণ প্ৰধান ঘৰ নং : ১২২ বয়স : 88 লিঙ্গ : পুৰুষ	BSW1746505 ফটো উপলব্ধ	627 নাম : পৰ্ন বৰ্ণ প্ৰধান পিতাৰ নাম: পৰ্ব নাৰায়ণ প্ৰধান ঘৰ নং : ১২২ বয়স : 41 লিঙ্গ : পুৰুষ	BSW1746527 ফটো উপলব্ধ
628 নাম : কল্পনা নেৱাৰ পিতাৰ নাম: কৃষ্ণা নেৱাৰ ঘৰ নং : ১২২ বয়স : 39 লিঙ্গ : মহিলা	BSW1746538 ফটো উপলব্ধ	629 নাম : সঞ্জনা নেৱাৰ প্ৰধান স্বামীৰ নাম: পূৰ্ণ বাহাদুৰ প্ৰধান ঘৰ নং : ১২২ বয়স : 32 লিঙ্গ : মহিলা	BSW0299982 ফটো উপলব্ধ	630 নাম : জ্ঞানী নেৱাৰ প্ৰধান স্বামীৰ নাম: মুক্তি প্ৰধান ঘৰ নং : ১২২ বয়স : 26 লিঙ্গ : মহিলা	BSW1122365 ফটো উপলব্ধ



631 নাম : গংগা বাহাদৰ নেৱাৰ পিতাৰ নাম: ৰত্নমীয়া নেৱাৰ ঘৰ নং : ১২৩ বয়স : 45 লিঙ্গ : পুৰুষ	BSW1746550 ফটো উপলব্ধ	632 নাম : মতি বড়ো স্বামীৰ নাম: নন্দি বড়ো ঘৰ নং : ১২৪ক বয়স : 60 লিঙ্গ : মহিলা	BSW1746594 ফটো উপলব্ধ	633 নাম : লচমন নেৱাৰ পিতাৰ নাম: কৃষ্ণলাল নেৱাৰ ঘৰ নং : ১২৪ বয়স : 58 লিঙ্গ : পুৰুষ	BSW1746561 ফটো উপলব্ধ
634 নাম : বিষ্ণুমায়া নেৱাৰ স্বামীৰ নাম: লচমন নেৱাৰ ঘৰ নং : ১২৪ বয়স : 53 লিঙ্গ : মহিলা	BSW1746572 ফটো উপলব্ধ	635 নাম : তিলমায়া নেৱাৰ মাতৃৰ নাম: বিষ্ণু মায়া নেৱাৰ ঘৰ নং : ১২৪ বয়স : 32 লিঙ্গ : মহিলা	BSW3848884 ফটো উপলব্ধ	636 নাম : গমজ্যাৰ বড়ো পিতাৰ নাম: নন্দী বড়ো ঘৰ নং : 124 বয়স : 32 লিঙ্গ : পুৰুষ	BSW1746936 ফটো উপলব্ধ
637 নাম : মৈনৱশী বড়ো স্বামীৰ নাম: গৌমচৌৰ বড়ো ঘৰ নং : 124 বয়স : 27 লিঙ্গ : মহিলা	BSW0457796 ফটো উপলব্ধ	638 নাম : চন্দা নেৱাৰ মাতৃৰ নাম: বিষ্ণু মায়া নেৱাৰ ঘৰ নং : 24 বয়স : 24 লিঙ্গ : মহিলা	BSW3848843 ফটো উপলব্ধ	639 নাম : হেমা নেৱাৰ মাতৃৰ নাম: বিষ্ণু মায়া নেৱাৰ ঘৰ নং : ১২৪ বয়স : 22 লিঙ্গ : মহিলা	BSW3848850 ফটো উপলব্ধ
640 নাম : সঞ্জিতা নেৱাৰ পিতাৰ নাম: লক্ষ্মন নেৱাৰ ঘৰ নং : 124 বয়স : 19 লিঙ্গ : মহিলা	PYI0122762 ফটো উপলব্ধ	641 নাম : পঞ্চমী বড়ো পিতাৰ নাম: নন্দী বড়ো ঘৰ নং : ১২৪ক বয়স : 31 লিঙ্গ : মহিলা	BSW1542105 ফটো উপলব্ধ	642 নাম : কনিকা বড়ো স্বামীৰ নাম: পুতুল বড়ো ঘৰ নং : ১৩৯ বয়স : 29 লিঙ্গ : মহিলা	BSW0483081 ফটো উপলব্ধ
643 নাম : চৌডৌমশ্ৰী বড়ো পিতাৰ নাম: ফিলাৰ বড়ো ঘৰ নং : ১৪১ বয়স : 30 লিঙ্গ : মহিলা	BSW0141812 ফটো উপলব্ধ	644 নাম : নিলা তাঁতী স্বামীৰ নাম: গৰেন তাঁতী ঘৰ নং : ১৫৮ বয়স : 52 লিঙ্গ : মহিলা	BSW0439299 ফটো উপলব্ধ	645 নাম : ঝৰিয়ো মাহালী মাতৃৰ নাম: পংকজ মাহালী ঘৰ নং : 348 বয়স : 26 লিঙ্গ : মহিলা	PYI0128363 ফটো উপলব্ধ
646 নাম : সুৰেশ নায়ক পিতাৰ নাম: শ্ৰীকৃষ্ণ নায়ক ঘৰ নং : ৫৪৭ বয়স : 49 লিঙ্গ : পুৰুষ	BSW0503144 ফটো উপলব্ধ	647 নাম : ভাৰতী নায়ক স্বামীৰ নাম: সুৰেশ নায়ক ঘৰ নং : ৫৭৪ বয়স : 47 লিঙ্গ : মহিলা	BSW0582312 ফটো উপলব্ধ	648 নাম : জোনালী বসুমতাৰী পিতাৰ নাম: গহীন বসুমতাৰী ঘৰ নং : 591 বয়স : 20 লিঙ্গ : মহিলা	PYI0020289 ফটো উপলব্ধ
649 নাম : গিতা ওৰাং নায়ক স্বামীৰ নাম: বিক্রম নায়ক ঘৰ নং : ৬১৬ বয়স : 24 লিঙ্গ : মহিলা	BSW0510644 ফটো উপলব্ধ	650 নাম : জিতমনি বড়ো স্বামীৰ নাম: গনেশ বড়ো ঘৰ নং : 733 বয়স : 27 লিঙ্গ : মহিলা	PYI0003962 ফটো উপলব্ধ	S 651 নাম : এলিনা কুমাৰী স্বামীৰ নাম: লখুৰ কুমাৰ ঘৰ নং : ১০৫০ বয়স : 35 লিঙ্গ : মহিলা	BSW1542285 ফটো উপলব্ধ
S 652 নাম : লাথুৰ কুমাৰ পিতাৰ নাম: আচনু কুমাৰ ঘৰ নং : ১০৫০ বয়স : 35 লিঙ্গ : পুৰুষ	BSW1542116 ফটো উপলব্ধ	653 নাম : চুবানতী চাওঁৰা স্বামীৰ নাম: ৰাজেশ চাওঁৰা ঘৰ নং : 1067 বয়স : 58 লিঙ্গ : মহিলা	BSW1738698 ফটো উপলব্ধ	654 নাম : কৃষ্ণা মাৰী মাতৃৰ নাম: লক্ষ্মীদেবী মাৰী ঘৰ নং : ১০৮০ বয়স : 37 লিঙ্গ : পুৰুষ	BSW1746607 ফটো উপলব্ধ
655 নাম : সঞ্জিতা লিথু পিতাৰ নাম: কল বাহাদৰ লিথু ঘৰ নং : হাউস নো. 10 বয়স : 28 লিঙ্গ : মহিলা	BSW0002378 ফটো উপলব্ধ	656 নাম : সুস্মিতা স্বৰ্গীয়াৰী স্বামীৰ নাম: উত্তম স্বৰ্গীয়াৰী ঘৰ নং : ঘৰ নং 49 বয়স : 23 লিঙ্গ : মহিলা	PYI0139410 ফটো উপলব্ধ		



D 657	BSW0005683	658	BSW0005684	659	BSW0005685
নাম : মনমায়া সোনাৰ স্বামীৰ নাম: ছবিলাল সোনাৰ ঘৰ নং : 1 বয়স : 87 লিঙ্গ : মহিলা	ফটো উপলব্ধ	নাম : জঙ্গবাহা সোনাৰ পিতাৰ নাম: ছবিলাল সোনাৰ ঘৰ নং : 1 বয়স : 63 লিঙ্গ : পুৰুষ	ফটো উপলব্ধ	নাম : চন্দ্রমায়া সোনাৰ স্বামীৰ নাম: জঙ্গবাহা সোনাৰ ঘৰ নং : 1 বয়স : 59 লিঙ্গ : মহিলা	ফটো উপলব্ধ
D 660	BSW0005687	661	BSW0135715	D 662	BSW0005688
নাম : গায়ত্ৰী সোনাৰ পিতাৰ নাম: জঙ্গবাহা সোনাৰ ঘৰ নং : 1 বয়স : 40 লিঙ্গ : মহিলা	ফটো উপলব্ধ	নাম : তীৰ্থ সোনাৰী পিতাৰ নাম: জংগ বাঃ সোনাৰী ঘৰ নং : 1 বয়স : 30 লিঙ্গ : পুৰুষ	ফটো উপলব্ধ	নাম : ছবিলাল সোনাৰ পিতাৰ নাম: সহবীৰ সোনাৰ ঘৰ নং : 2 বয়স : 96 লিঙ্গ : পুৰুষ	ফটো উপলব্ধ
D 663	BSW0005689	664	BSW0005690	665	BSW0005691
নাম : মনমতী সোনাৰ স্বামীৰ নাম: ছবিলাল সোনাৰ ঘৰ নং : 2 বয়স : 72 লিঙ্গ : মহিলা	ফটো উপলব্ধ	নাম : চকমন সোণাৰী পিতাৰ নাম: ছবিলাল সোণাৰী ঘৰ নং : 2 বয়স : 50 লিঙ্গ : পুৰুষ	ফটো উপলব্ধ	নাম : অগ্নিপ্রসাদ সোনাৰ পিতাৰ নাম: ছবিলাল সোনাৰ ঘৰ নং : 2 বয়স : 48 লিঙ্গ : পুৰুষ	ফটো উপলব্ধ
666	BSW0005692	667	BSW1140836	668	BSW0005693
নাম : হীৰা সোনাৰী স্বামীৰ নাম: চকমন সোনাৰী ঘৰ নং : 2 বয়স : 44 লিঙ্গ : মহিলা	ফটো উপলব্ধ	নাম : হৰি সোনাৰ পিতাৰ নাম: ছবিলাল সোনাৰ ঘৰ নং : 2 বয়স : 42 লিঙ্গ : পুৰুষ	ফটো উপলব্ধ	নাম : পুষ্পাকুমাৰী সোনাৰ স্বামীৰ নাম: হৰি সোনাৰ ঘৰ নং : 2 বয়স : 40 লিঙ্গ : মহিলা	ফটো উপলব্ধ
669	BSW0005694	670	PYI0059956	671	PYI0061440
নাম : খিলিৰাম সোনাৰ পিতাৰ নাম: ছবিলাল সোনাৰ ঘৰ নং : 2 বয়স : 39 লিঙ্গ : পুৰুষ	ফটো উপলব্ধ	নাম : গকুল সোনাৰী মাতৃৰ নাম: মোনমোতী সোনাৰী ঘৰ নং : 2 বয়স : 27 লিঙ্গ : পুৰুষ	ফটো উপলব্ধ	নাম : কৃষ্ণা সোনাৰী পিতাৰ নাম: হৰি সোনাৰ ঘৰ নং : 02 বয়স : 22 লিঙ্গ : পুৰুষ	ফটো উপলব্ধ
672	PYI0134627	673	PYI0081729	674	BSW0005695
নাম : ৰাজ সোনাৰী পিতাৰ নাম: হৰি সোনাৰী ঘৰ নং : 02 বয়স : 21 লিঙ্গ : পুৰুষ	ফটো উপলব্ধ	নাম : সুভাষ সোনাৰী পিতাৰ নাম: ছকমান সোনাৰী ঘৰ নং : 02 বয়স : 20 লিঙ্গ : পুৰুষ	ফটো উপলব্ধ	নাম : লোৰেণ্স মিঞ্জ পিতাৰ নাম: জুনাচ মিঞ্জ ঘৰ নং : 2ক বয়স : 78 লিঙ্গ : পুৰুষ	ফটো উপলব্ধ
D 675	BSW0005696	676	BSW0005697	677	BSW0005698
নাম : গোবিন্দ ৰায় পিতাৰ নাম: কৃপাসুৰ ৰায় ঘৰ নং : 2ক বয়স : 72 লিঙ্গ : পুৰুষ	ফটো উপলব্ধ	নাম : বোৰ্নাদেত মিঞ্জ ছেত্ৰী স্বামীৰ নাম: বিষ্ণু ছেত্ৰী ঘৰ নং : 2ক বয়স : 40 লিঙ্গ : মহিলা	ফটো উপলব্ধ	নাম : দীপিকা মিঞ্জ পিতাৰ নাম: লোৰেণ্স মিঞ্জ ঘৰ নং : 2ক বয়স : 40 লিঙ্গ : মহিলা	ফটো উপলব্ধ
D 678	BSW0005699	679	BSW0005700	680	BSW0523415
নাম : কৃষ্ণ বাহগ ৰায় পিতাৰ নাম: নৰবাহা ৰায় ঘৰ নং : 5 বয়স : 80 লিঙ্গ : পুৰুষ	ফটো উপলব্ধ	নাম : লক্ষীমায়া ৰায় স্বামীৰ নাম: কৃষ্ণ বাহগ ৰায় ঘৰ নং : 5 বয়স : 72 লিঙ্গ : মহিলা	ফটো উপলব্ধ	নাম : বীৰ্চে মায়া ৰাই পিতাৰ নাম: লাল বাহাদুৰ ৰাই ঘৰ নং : 05 বয়স : 61 লিঙ্গ : মহিলা	ফটো উপলব্ধ
681	BSW0005701	682	BSW0005702	683	BSW0005703
নাম : বিমল ৰাই পিতাৰ নাম: কৃষ্ণ ৰাই ঘৰ নং : 5 বয়স : 45 লিঙ্গ : পুৰুষ	ফটো উপলব্ধ	নাম : জুন ৰাই স্বামীৰ নাম: বিমল ৰায় ঘৰ নং : 5 বয়স : 42 লিঙ্গ : মহিলা	ফটো উপলব্ধ	নাম : তিলক বাহাদুৰ ৰাই পিতাৰ নাম: কৃষ্ণ বাহগ ৰায় ঘৰ নং : 5 বয়স : 42 লিঙ্গ : পুৰুষ	ফটো উপলব্ধ
684	BSW0005704	685	BSW1540381	686	BSW0423483
নাম : সিদ্ধমায়া ৰায় পিতাৰ নাম: কৃষ্ণ লাল ৰায় ঘৰ নং : 5 বয়স : 39 লিঙ্গ : মহিলা	ফটো উপলব্ধ	নাম : ধন বাহাদুৰ ৰাই পিতাৰ নাম: কৃষ্ণলাল ৰাই ঘৰ নং : 5 বয়স : 32 লিঙ্গ : পুৰুষ	ফটো উপলব্ধ	নাম : দুৰ্গা ৰাই পিতাৰ নাম: টেক বাহাদুৰ ৰাই ঘৰ নং : 5 বয়স : 27 লিঙ্গ : পুৰুষ	ফটো উপলব্ধ



687 নাম : হৰকমান ঘটালী পিতাৰ নাম: বতুললাল ঘটালী ঘৰ নং : ১০ বয়স : 68 লিঙ্গ : পুৰুষ	BSW0005705 ফটো উপলব্ধ	688 নাম : লক্ষ্মী ঘটালী স্বামীৰ নাম: হৰকমান: ঘটালী ঘৰ নং : ১০ বয়স : 63 লিঙ্গ : মহিলা	BSW0005706 ফটো উপলব্ধ	D 689 নাম : ভানুমতী প্রজা স্বামীৰ নাম: জাপান প্রজা ঘৰ নং : ১১ বয়স : 47 লিঙ্গ : মহিলা	BSW0005707 ফটো উপলব্ধ
D 690 নাম : চকমতী তামাং স্বামীৰ নাম: ফুলমান তামাং ঘৰ নং : ১২ বয়স : 85 লিঙ্গ : মহিলা	BSW0005708 ফটো উপলব্ধ	691 নাম : তাৰা তামাং পিতাৰ নাম: ফুলমান তামাং ঘৰ নং : ১২ বয়স : 67 লিঙ্গ : পুৰুষ	BSW0005709 ফটো উপলব্ধ	D 692 নাম : পূৰ্বসিং তামাং পিতাৰ নাম: ফুলমান তামাং ঘৰ নং : ১২ বয়স : 57 লিঙ্গ : পুৰুষ	BSW0005710 ফটো উপলব্ধ
D 693 নাম : ভীমবাহা: তামাং পিতাৰ নাম: ফুলমান তামাং ঘৰ নং : ১২ বয়স : 57 লিঙ্গ : পুৰুষ	BSW0005711 ফটো উপলব্ধ	694 নাম : দম্বৰসিং তামাং পিতাৰ নাম: ফুলমান তামাং ঘৰ নং : ১২ বয়স : 56 লিঙ্গ : পুৰুষ	BSW0005712 ফটো উপলব্ধ	695 নাম : ধনমায়া তামাং স্বামীৰ নাম: দম্বৰ সিং তামাং ঘৰ নং : ১২ বয়স : 56 লিঙ্গ : মহিলা	BSW0005713 ফটো উপলব্ধ
696 নাম : ধন বাহাদুৰ তামাং পিতাৰ নাম: অম্বৰ বাহাদুৰ তামাং ঘৰ নং : ১২ বয়স : 50 লিঙ্গ : পুৰুষ	BSW1540325 ফটো উপলব্ধ	697 নাম : সঞ্জয় তামাং পিতাৰ নাম: ফুলমান তামাং ঘৰ নং : ১২ বয়স : 45 লিঙ্গ : পুৰুষ	BSW0005715 ফটো উপলব্ধ	698 নাম : গোমা তামাং স্বামীৰ নাম: তাৰা তামাং ঘৰ নং : ১২ বয়স : 42 লিঙ্গ : মহিলা	BSW0005716 ফটো উপলব্ধ
699 নাম : শান্তা থামী তামাং স্বামীৰ নাম: ধন বাহাদুৰ তামাং ঘৰ নং : ১২ বয়স : 40 লিঙ্গ : মহিলা	BSW0005717 ফটো উপলব্ধ	D 700 নাম : কান্ধি তামাং স্বামীৰ নাম: সঞ্জয় তামাং ঘৰ নং : ১২ বয়স : 40 লিঙ্গ : মহিলা	BSW0005718 ফটো উপলব্ধ	701 নাম : দীপক কুমাৰ তামাং পিতাৰ নাম: উম্বৰ সিং তামাং ঘৰ নং : ১২ বয়স : 39 লিঙ্গ : পুৰুষ	BSW0005719 ফটো উপলব্ধ
702 নাম : তুলসী তামাং স্বামীৰ নাম: দীপক কুমাৰ তামাং ঘৰ নং : ১২ বয়স : 37 লিঙ্গ : মহিলা	BSW0005720 ফটো উপলব্ধ	703 নাম : দিল বাহাদুৰ তামাং পিতাৰ নাম: উম্বৰ সিং তামাং ঘৰ নং : ১২ বয়স : 37 লিঙ্গ : পুৰুষ	BSW1141102 ফটো উপলব্ধ	704 নাম : সোম মায়া তামাং পিতাৰ নাম: উম্বৰ সিং তামাং ঘৰ নং : ১২ বয়স : 28 লিঙ্গ : মহিলা	BSW0184978 ফটো উপলব্ধ
705 নাম : বিশাল তামাং পিতাৰ নাম: দীপক কুমাৰ তামাং ঘৰ নং : ১২ বয়স : 22 লিঙ্গ : পুৰুষ	BSW0532432 ফটো উপলব্ধ	706 নাম : চিত্ৰ নাৰায়ণ তামাং পিতাৰ নাম: পদুম তামাং ঘৰ নং : ১৩ বয়স : 72 লিঙ্গ : পুৰুষ	BSW0005721 ফটো উপলব্ধ	707 নাম : বিষ্ণুমায়া তামাং স্বামীৰ নাম: চিত্ৰনাৰায়ন তামাং ঘৰ নং : ১৩ বয়স : 62 লিঙ্গ : মহিলা	BSW1141146 ফটো উপলব্ধ
708 নাম : জিতেন্দ্ৰ তামাং পিতাৰ নাম: চিত্ৰ নাৰায়ন তামাং ঘৰ নং : ১৩ বয়স : 30 লিঙ্গ : পুৰুষ	BSW0005723 ফটো উপলব্ধ	709 নাম : ধনো মায়া তামাং স্বামীৰ নাম: জিতেন্দ্ৰ তামাং ঘৰ নং : ১৩ বয়স : 29 লিঙ্গ : মহিলা	BSW0518787 ফটো উপলব্ধ	710 নাম : ৰামু তামাং পিতাৰ নাম: চিত্ৰ নাৰায়ন তামাং ঘৰ নং : 13 বয়স : 28 লিঙ্গ : পুৰুষ	PY10090373 ফটো উপলব্ধ
711 নাম : জিনা তামাং পিতাৰ নাম: চিত্ৰ নাৰায়ণ তামাং ঘৰ নং : ১৩ বয়স : 27 লিঙ্গ : মহিলা	BSW0190546 ফটো উপলব্ধ	712 নাম : অজয় তামাং পিতাৰ নাম: চিত্ৰ নাৰায়ণ তামাং ঘৰ নং : ১৩ বয়স : 25 লিঙ্গ : পুৰুষ	BSW0423624 ফটো উপলব্ধ	713 নাম : ভীমবাহা: দেৱান পিতাৰ নাম: ৰিপুলাল দেৱান ঘৰ নং : ১৪ বয়স : 62 লিঙ্গ : পুৰুষ	BSW0005724 ফটো উপলব্ধ
714 নাম : ভূপাল দেৱান পিতাৰ নাম: ভীম বাহাদুৰ দেৱান ঘৰ নং : ১৪ বয়স : 35 লিঙ্গ : পুৰুষ	BSW0005725 ফটো উপলব্ধ	715 নাম : অৰ্জুন দেৱান পিতাৰ নাম: ভীম বাহাদুৰ দেৱান ঘৰ নং : ১৪ বয়স : 28 লিঙ্গ : পুৰুষ	BSW0423616 ফটো উপলব্ধ	D 716 নাম : নৰমায়া থামী স্বামীৰ নাম: মধুকুমাৰ থামী ঘৰ নং : ১৫ বয়স : 50 লিঙ্গ : মহিলা	BSW0005726 ফটো উপলব্ধ



D 717 নাম : লালবীৰ ঘটালী পিতাৰ নাম: ভাগীমান ঘটালী ঘৰ নং : ১৬ বয়স : 82 লিঙ্গ : পুৰুষ	BSW1141191 ফটো উপলব্ধ	D 718 নাম : কুমাৰী ঘটালী স্বামীৰ নাম: লালবীৰ ঘটালী ঘৰ নং : ১৬ বয়স : 67 লিঙ্গ : মহিলা	BSW0005727 ফটো উপলব্ধ	D 719 নাম : বীৰবাহা: ঘটালী পিতাৰ নাম: লালবীৰ ঘটালী ঘৰ নং : ১৬ বয়স : 52 লিঙ্গ : পুৰুষ	BSW0005729 ফটো উপলব্ধ
D 720 নাম : ভক্ত মগৰ পিতাৰ নাম: ছএবাহা: মগৰ ঘৰ নং : ১৮ বয়স : 77 লিঙ্গ : পুৰুষ	BSW0005732 ফটো উপলব্ধ	721 নাম : পূৰ্ণমায়ী ৰায় স্বামীৰ নাম: লাল বাহাদুৰ ৰায় ঘৰ নং : ১৮ বয়স : 76 লিঙ্গ : মহিলা	BSW0005733 ফটো উপলব্ধ	722 নাম : বিষ্ণু ৰাই পিতাৰ নাম: লাল বাহাদুৰ ৰাই ঘৰ নং : ১৮ বয়স : 49 লিঙ্গ : পুৰুষ	BSW0005734 ফটো উপলব্ধ
723 নাম : কবিতা ৰাই স্বামীৰ নাম: বিষ্ণু ৰাই ঘৰ নং : ১৮ বয়স : 46 লিঙ্গ : মহিলা	BSW0005737 ফটো উপলব্ধ	724 নাম : নৰেন্দ্ৰকুমাৰী ৰাই পিতাৰ নাম: লাল বাহাদুৰ ৰাই ঘৰ নং : ১৮ বয়স : 37 লিঙ্গ : মহিলা	BSW1141306 ফটো উপলব্ধ	725 নাম : ৰেবতু ৰাই পিতাৰ নাম: লাল বাহাদুৰ ৰাই ঘৰ নং : ১৮ বয়স : 35 লিঙ্গ : পুৰুষ	BSW1141293 ফটো উপলব্ধ
726 নাম : টিকা ৰাম ৰাই পিতাৰ নাম: লাল বাহাদুৰ ৰাই ঘৰ নং : ১৮ বয়স : 31 লিঙ্গ : পুৰুষ	BSW0005738 ফটো উপলব্ধ	727 নাম : ৰাজু ৰাই পিতাৰ নাম: বিষ্ণু ৰাই ঘৰ নং : ১৮ বয়স : 28 লিঙ্গ : পুৰুষ	BSW0212779 ফটো উপলব্ধ	728 নাম : চুভদা ৰাই পিতাৰ নাম: বিষ্ণু ৰাই ঘৰ নং : ১৮ বয়স : 25 লিঙ্গ : মহিলা	BSW0423566 ফটো উপলব্ধ
729 নাম : শৰ্মিলা ৰাই পিতাৰ নাম: বিষ্ণু ৰাই ঘৰ নং : 18 বয়স : 25 লিঙ্গ : মহিলা	BSW0454413 ফটো উপলব্ধ	D 730 নাম : দেওকুমাৰী ৰায় স্বামীৰ নাম: ভক্তবাহা: ৰায় ঘৰ নং : ১৮ বয়স : 77 লিঙ্গ : মহিলা	BSW0005739 ফটো উপলব্ধ	D 731 নাম : কুমাৰ ৰায় পিতাৰ নাম: ভক্তবাহা: ৰায় ঘৰ নং : ১৮ বয়স : 57 লিঙ্গ : পুৰুষ	BSW0005740 ফটো উপলব্ধ
D 732 নাম : ছেতীমায়ী ৰায় স্বামীৰ নাম: ভূমিৰাজ ৰায় ঘৰ নং : ১৯ক বয়স : 60 লিঙ্গ : মহিলা	BSW0005742 ফটো উপলব্ধ	733 নাম : টেকবাহা: মগৰ পিতাৰ নাম: হৰবাহা: মগৰ ঘৰ নং : ২০ বয়স : 55 লিঙ্গ : পুৰুষ	BSW1141384 ফটো উপলব্ধ	734 নাম : দিলমায়ী মগৰ স্বামীৰ নাম: ধৰবাহা: মগৰ ঘৰ নং : ২০ বয়স : 42 লিঙ্গ : মহিলা	BSW0005743 ফটো উপলব্ধ
735 নাম : ডন বাহাদুৰ থাপা পিতাৰ নাম: বলী বাহাদুৰ থাপা ঘৰ নং : 20 বয়স : 19 লিঙ্গ : পুৰুষ	PYI0112649 ফটো উপলব্ধ	736 নাম : ডম্বৰ সিং ৰায় পিতাৰ নাম: জহৰসিং ৰায় ঘৰ নং : ২১ বয়স : 53 লিঙ্গ : পুৰুষ	BSW0136135 ফটো উপলব্ধ	737 নাম : তিলৰূপা নেৱাৰ স্বামীৰ নাম: লাইপ্ৰসাদ নেৱাৰ ঘৰ নং : ২২ বয়স : 57 লিঙ্গ : মহিলা	BSW0005746 ফটো উপলব্ধ
738 নাম : বীৰ বাহাদুৰ নেৱাৰ পিতাৰ নাম: লাইপ্ৰসাদ নেৱাৰ ঘৰ নং : ২২ বয়স : 39 লিঙ্গ : পুৰুষ	BSW0005747 ফটো উপলব্ধ	D 739 নাম : মীনবাহা: চুব্বা পিতাৰ নাম: অগমধজ চুব্বা ঘৰ নং : ২৩ বয়স : 58 লিঙ্গ : পুৰুষ	BSW0005748 ফটো উপলব্ধ	740 নাম : মীন বাহাদুৰ লিম্বু পিতাৰ নাম: অগমধজ লিম্বু ঘৰ নং : ২৩ বয়স : 55 লিঙ্গ : পুৰুষ	BSW0530907 ফটো উপলব্ধ
D 741 নাম : কুস্তীমায়ী চুব্বা স্বামীৰ নাম: মীনবাহা: চুব্বা ঘৰ নং : ২৩ বয়স : 52 লিঙ্গ : মহিলা	BSW0005749 ফটো উপলব্ধ	742 নাম : আমান লিম্বু পিতাৰ নাম: মীন বাহাদুৰ লিম্বু ঘৰ নং : ২৩ বয়স : 32 লিঙ্গ : পুৰুষ	BSW0531566 ফটো উপলব্ধ	743 নাম : বিনোদ লিম্বু পিতাৰ নাম: মন বাঃ লিম্বু ঘৰ নং : ২৩ বয়স : 30 লিঙ্গ : পুৰুষ	BSW0117622 ফটো উপলব্ধ
744 নাম : বীৰ বাহাদুৰ লিম্বু পিতাৰ নাম: মীন বাহাদুৰ লিম্বু ঘৰ নং : ২৩ বয়স : 25 লিঙ্গ : পুৰুষ	BSW0548768 ফটো উপলব্ধ	745 নাম : লচমীমায়ী নেৱাৰ স্বামীৰ নাম: কুলবাহা: নেৱাৰ ঘৰ নং : ২৩ক বয়স : 58 লিঙ্গ : মহিলা	BSW0005751 ফটো উপলব্ধ	746 নাম : চন্দ্ৰবাহা: নেৱাৰ পিতাৰ নাম: কুলবাহা: নেৱাৰ ঘৰ নং : ২৩ক বয়স : 40 লিঙ্গ : পুৰুষ	BSW0005752 ফটো উপলব্ধ



747 নাম : বীনা নেৱাৰ স্বামীৰ নাম: চন্দ্ৰবাহা: নেৱাৰ ঘৰ নং : ১৩ক বয়স : 40 লিঙ্গ : মহিলা	BSW0005753 ফটো উপলব্ধ	D 748 নাম : নিৰ্মল নেৱাৰ পিতাৰ নাম: কুলবাহা: নেৱাৰ ঘৰ নং : ১৩ক বয়স : 38 লিঙ্গ : মহিলা	BSW0005754 ফটো উপলব্ধ	D 749 নাম : ৰামবাহা: তামাং পিতাৰ নাম: বুধবীৰ তামাং ঘৰ নং : ১৪ বয়স : 79 লিঙ্গ : পুৰুষ	BSW0005755 ফটো উপলব্ধ
D 750 নাম : হীমমতী তামাং স্বামীৰ নাম: ৰামবাহা: তামাং ঘৰ নং : ১৪ বয়স : 65 লিঙ্গ : মহিলা	BSW0005756 ফটো উপলব্ধ	751 নাম : বুধমায়ী তামাং স্বামীৰ নাম: চন্দ্ৰবাহা: তামাং ঘৰ নং : ১৪ক বয়স : 56 লিঙ্গ : মহিলা	BSW0005758 ফটো উপলব্ধ	752 নাম : প্ৰতাপসিং লিম্বু পিতাৰ নাম: কালী বাহাদুৰ লিম্বু ঘৰ নং : ১৪থ বয়স : 52 লিঙ্গ : পুৰুষ	BSW0005761 ফটো উপলব্ধ
753 নাম : কৃষ্ণা কুমাৰী লিম্বু স্বামীৰ নাম: প্ৰতাপ সিং লিম্বু ঘৰ নং : ১৪থ বয়স : 45 লিঙ্গ : মহিলা	BSW0005762 ফটো উপলব্ধ	754 নাম : দিপক তামাং পিতাৰ নাম: ৰাম বাহাদুৰ তামাং ঘৰ নং : ১৪ বয়স : 44 লিঙ্গ : পুৰুষ	BSW0005757 ফটো উপলব্ধ	755 নাম : লক্ষী মায়ী ৰাই স্বামীৰ নাম: ৰেৱত ৰাই ঘৰ নং : ১৪ বয়স : 37 লিঙ্গ : মহিলা	BSW0005760 ফটো উপলব্ধ
S 756 নাম : মান বাহাদুৰ তামাং পিতাৰ নাম: ৰাম বা. তামাং ঘৰ নং : ১৪ বয়স : 34 লিঙ্গ : পুৰুষ	BSW0230987 ফটো উপলব্ধ	757 নাম : আমিৰ তামাং পিতাৰ নাম: সধগ তামাং ঘৰ নং : ১৪ বয়স : 28 লিঙ্গ : পুৰুষ	BSW0135665 ফটো উপলব্ধ	758 নাম : আনন্দ তামাং পিতাৰ নাম: সিয়ামু তামাং ঘৰ নং : ১৪ বয়স : 25 লিঙ্গ : পুৰুষ	BSW0503417 ফটো উপলব্ধ
759 নাম : জ্যোতি মায়ী তামাং পিতাৰ নাম: শান্ত বাহাদুৰ তামাং ঘৰ নং : ১৪ ক বয়স : 28 লিঙ্গ : মহিলা	BSW0231357 ফটো উপলব্ধ	760 নাম : শান্তি তামাং স্বামীৰ নাম: বুদ্ধিমান তামাং ঘৰ নং : ১৪ক বয়স : 40 লিঙ্গ : মহিলা	BSW0005759 ফটো উপলব্ধ	D 761 নাম : ধন বাহাদুৰ তামাং পিতাৰ নাম: শেৰি বাহাদুৰ তামাং ঘৰ নং : ১৫ বয়স : 87 লিঙ্গ : পুৰুষ	BSW0005763 ফটো উপলব্ধ
762 নাম : নৰ বাহাদুৰ তামাং পিতাৰ নাম: ধন বাহাদুৰ তামাং ঘৰ নং : ১৫ বয়স : 63 লিঙ্গ : পুৰুষ	BSW1141680 ফটো উপলব্ধ	763 নাম : দলবীৰ তামাং পিতাৰ নাম: ধন বাহাদুৰ তামাং ঘৰ নং : ১৫ বয়স : 57 লিঙ্গ : পুৰুষ	BSW0005764 ফটো উপলব্ধ	764 নাম : দিল মায়ী তামাং স্বামীৰ নাম: দলবীৰ তামাং ঘৰ নং : ১৫ বয়স : 55 লিঙ্গ : মহিলা	BSW0005765 ফটো উপলব্ধ
765 নাম : বুদ্ধিমান তামাং পিতাৰ নাম: দলবীৰ তামাং ঘৰ নং : ১৫ বয়স : 40 লিঙ্গ : পুৰুষ	BSW0005766 ফটো উপলব্ধ	766 নাম : নিৰ্মলা তামাং পিতাৰ নাম: নৰ বাহাদুৰ তামাং ঘৰ নং : ১৫ বয়স : 39 লিঙ্গ : মহিলা	PYI0102970 ফটো উপলব্ধ	767 নাম : ইন্দ্ৰমায়ী ৰচাইলী স্বামীৰ নাম: বুঢ়া বাহাদুৰ ৰচাইলী ঘৰ নং : ১৫ বয়স : 36 লিঙ্গ : মহিলা	BSW0005767 ফটো উপলব্ধ
768 নাম : ঘনশ্যাম তামাং পিতাৰ নাম: দলবীৰ তামাং ঘৰ নং : ১৫ বয়স : 28 লিঙ্গ : পুৰুষ	BSW0077917 ফটো উপলব্ধ	769 নাম : ৰেখা তামাং পিতাৰ নাম: দলবীৰ তামাং ঘৰ নং : ১৫ বয়স : 28 লিঙ্গ : মহিলা	BSW0450148 ফটো উপলব্ধ	770 নাম : টিক মায়ী তামাং স্বামীৰ নাম: ঘনশ্যাম তামাং ঘৰ নং : ১৫ বয়স : 26 লিঙ্গ : মহিলা	BSW0423509 ফটো উপলব্ধ
771 নাম : বিবেক তামাং পিতাৰ নাম: বুদ্ধি মান তামাং ঘৰ নং : ১৫ বয়স : 19 লিঙ্গ : পুৰুষ	PYI0102004 ফটো উপলব্ধ	772 নাম : ৰনমায়ী তামাং স্বামীৰ নাম: লাল বাহা তামাং ঘৰ নং : ১৬ বয়স : 77 লিঙ্গ : মহিলা	BSW0005768 ফটো উপলব্ধ	773 নাম : লক্ষী নেৱাৰ মাতৃৰ নাম: নৰমায়ী নেৱাৰ ঘৰ নং : ১৬ বয়স : 53 লিঙ্গ : মহিলা	BSW0005771 ফটো উপলব্ধ
774 নাম : দুৰ্গা নেৱাৰ স্বামীৰ নাম: লক্ষী নেৱাৰ ঘৰ নং : ১৬ বয়স : 53 লিঙ্গ : মহিলা	BSW0005770 ফটো উপলব্ধ	775 নাম : টিকামায়ী ৰচাইলী স্বামীৰ নাম: অনিল ৰচাইলী ঘৰ নং : ১৬ বয়স : 42 লিঙ্গ : মহিলা	BSW0005773 ফটো উপলব্ধ	776 নাম : ৰমায়ী তামাং পিতাৰ নাম: লালবাহা: তামাং ঘৰ নং : ১৬ বয়স : 40 লিঙ্গ : মহিলা	BSW0005774 ফটো উপলব্ধ



D 777	BSW0005775	নাম : বামবাহা: তামাং পিতাৰ নাম: লালবাহা: তামাং ঘৰ নং : ১৬ বয়স : 39 লিঙ্গ : পুৰুষ	ফটো উপলব্ধ	778	BSW0236307	নাম : সুৰজ তামাং পিতাৰ নাম: চানু তামাং ঘৰ নং : ১৬ বয়স : 27 লিঙ্গ : পুৰুষ	ফটো উপলব্ধ	D 779	BSW0005776	নাম : পূৰ্ণিমায়া গদাইলী স্বামীৰ নাম: প্ৰেমবাহা: গদাইলী ঘৰ নং : ১৭ বয়স : 79 লিঙ্গ : মহিলা	ফটো উপলব্ধ
780	BSW0005778	নাম : গনেশ নেৱাৰ পিতাৰ নাম: তুলসী নেৱাৰ ঘৰ নং : ২৭ বয়স : 40 লিঙ্গ : পুৰুষ	ফটো উপলব্ধ	781	BSW0005779	নাম : হৰ্ষ মায়া নেৱাৰ স্বামীৰ নাম: পুষ্প বাহাদুৰ নেৱাৰ ঘৰ নং : ২৭ বয়স : 39 লিঙ্গ : মহিলা	ফটো উপলব্ধ	782	BSW1141840	নাম : লোকবাহাদুৰ গদাইলী পিতাৰ নাম: প্ৰেমবাহাদুৰ গদাইলী ঘৰ নং : ২৭ বয়স : 39 লিঙ্গ : পুৰুষ	ফটো উপলব্ধ
783	GGF0291666	নাম : ভাৰতী গদাইলী স্বামীৰ নাম: লোক বাহাদুৰ গদাইলী ঘৰ নং : ২৭ বয়স : 29 লিঙ্গ : মহিলা	ফটো উপলব্ধ	784	BSW0005780	নাম : কৰ্ণবাহা: গদাইলী পিতাৰ নাম: চএবাহা: গদাইলী ঘৰ নং : ২৮ বয়স : 49 লিঙ্গ : পুৰুষ	ফটো উপলব্ধ	785	BSW0005781	নাম : প্ৰেম গদাইলী পিতাৰ নাম: চএবাহা: গদাইলী ঘৰ নং : ২৮ বয়স : 47 লিঙ্গ : পুৰুষ	ফটো উপলব্ধ
786	BSW0005782	নাম : মিনাকুমাৰী গদাইলী স্বামীৰ নাম: কৰ্ণবাহা: গদাইলী ঘৰ নং : ২৮ বয়স : 46 লিঙ্গ : মহিলা	ফটো উপলব্ধ	787	BSW0005783	নাম : বিশাল গদাইলী পিতাৰ নাম: চএবাহা: গদাইলী ঘৰ নং : ২৮ বয়স : 46 লিঙ্গ : পুৰুষ	ফটো উপলব্ধ	788	BSW0005785	নাম : ধনমায়া গদাইলী স্বামীৰ নাম: প্ৰেমবাহা: গদাইলী ঘৰ নং : ২৮ বয়স : 42 লিঙ্গ : মহিলা	ফটো উপলব্ধ
789	BSW0005784	নাম : হৰ্ক বাহাদুৰ গদাইলী পিতাৰ নাম: ছত্ৰ বাহাদুৰ গদাইলী ঘৰ নং : ২৮ বয়স : 42 লিঙ্গ : পুৰুষ	ফটো উপলব্ধ	790	BSW0134254	নাম : অনিমা গদাইলী স্বামীৰ নাম: হৰ্ক বাঃ গদাইলী ঘৰ নং : ২৮ বয়স : 34 লিঙ্গ : মহিলা	ফটো উপলব্ধ	791	BSW0134130	নাম : ইন্দীৰা দেৱী স্বামীৰ নাম: ৰোহিত কুঃ গদাইলী ঘৰ নং : ২৮ বয়স : 32 লিঙ্গ : মহিলা	ফটো উপলব্ধ
792	BSW0083667	নাম : দিপা গদাইলী স্বামীৰ নাম: বিশাল গদাইলী ঘৰ নং : ২৮ বয়স : 30 লিঙ্গ : মহিলা	ফটো উপলব্ধ	793	BSW0083808	নাম : ৰোহিতক কুমাৰ গদাইলী পিতাৰ নাম: চত্ৰ বাহাদুৰ গদাইলী ঘৰ নং : ২৮ বয়স : 29 লিঙ্গ : পুৰুষ	ফটো উপলব্ধ	794	BSW0450684	নাম : মনজ গদাইলী পিতাৰ নাম: চত্ৰ বাহাদুৰ গদাইলী ঘৰ নং : ২৮ বয়স : 25 লিঙ্গ : মহিলা	ফটো উপলব্ধ
795	PYI0079061	নাম : কৰন গদাইলী পিতাৰ নাম: কৰ্ণ বাহাদুৰ গদাইলী ঘৰ নং : 28 বয়স : 20 লিঙ্গ : পুৰুষ	ফটো উপলব্ধ	796	PYI0107110	নাম : মমতা গাউলী পিতাৰ নাম: প্ৰেম গাউলী ঘৰ নং : 28 বয়স : 19 লিঙ্গ : মহিলা	ফটো উপলব্ধ	797	BSW0005786	নাম : বামলাল গদাইলী পিতাৰ নাম: চএবাহা: গদাইলী ঘৰ নং : ২৯ বয়স : 53 লিঙ্গ : পুৰুষ	ফটো উপলব্ধ
798	BSW0005787	নাম : নিৰ্মলা গদাইলী স্বামীৰ নাম: বামলাল গদাইলী ঘৰ নং : ২৯ বয়স : 48 লিঙ্গ : মহিলা	ফটো উপলব্ধ	799	BSW0005788	নাম : মুন্না মায়া যোগী স্বামীৰ নাম: হৰকা বাহাদুৰ যোগী ঘৰ নং : ৩০ বয়স : 37 লিঙ্গ : মহিলা	ফটো উপলব্ধ	D 800	BSW0005789	নাম : ছেৰ বাহা গদাইলী পিতাৰ নাম: বালকৃষ্ণ গদাইলী ঘৰ নং : ৩০ বয়স : 70 লিঙ্গ : পুৰুষ	ফটো উপলব্ধ
D 801	BSW1141953	নাম : লক্ষীমায়া গদাইলী স্বামীৰ নাম: ছেৰবাহা: গদাইলী ঘৰ নং : ৩০ বয়স : 55 লিঙ্গ : মহিলা	ফটো উপলব্ধ	802	BSW1141964	নাম : পূৰ্ণ বাহাদুৰ গাউলী পিতাৰ নাম: চেৰী বাহাদুৰ গাউলী ঘৰ নং : ৩০ বয়স : 46 লিঙ্গ : পুৰুষ	ফটো উপলব্ধ	803	BSW0005790	নাম : হেম কুমাৰী গদাইলী স্বামীৰ নাম: পূৰ্ণ বাহাদুৰ গদাইলী ঘৰ নং : ৩০ বয়স : 42 লিঙ্গ : মহিলা	ফটো উপলব্ধ
804	BSW0005791	নাম : তিলকবাহা: গদাইলী পিতাৰ নাম: ছেৰবাহা: গদাইলী ঘৰ নং : ৩০ বয়স : 41 লিঙ্গ : পুৰুষ	ফটো উপলব্ধ	805	BSW0136663	নাম : কুমাৰ বাহাদুৰ গদাইলী পিতাৰ নাম: চেৰ বাহাদুৰ গদাইলী ঘৰ নং : ৩০ বয়স : 34 লিঙ্গ : পুৰুষ	ফটো উপলব্ধ	806	BSW0458547	নাম : দুৰ্গা ৰছাইলী পিতাৰ নাম: দীনেশ ৰছাইলী ঘৰ নং : ৩০ বয়স : 33 লিঙ্গ : মহিলা	ফটো উপলব্ধ



807 নাম : বীতা সোনাৰ স্বামীৰ নাম: বল বাঃ সোনাৰ ঘৰ নং : 30 বয়স : 31 লিঙ্গ : মহিলা	PYI0062547 ফটো উপলব্ধ	808 নাম : ললিতা গদাইলী স্বামীৰ নাম: কুমাৰ বাহাদুৰ গদাইলী ঘৰ নং : ৩০ বয়স : 30 লিঙ্গ : মহিলা	BSW0508515 ফটো উপলব্ধ	#2 809 নাম : কাজি গদাইলি পিতাৰ নাম: শেৰ বাঃ গদাইলি ঘৰ নং : 30 বয়স : 29 লিঙ্গ : পুৰুষ	BSW0135681 ফটো উপলব্ধ
810 নাম : অমত গাউলী পিতাৰ নাম: পূৰ্ণ বাহাদুৰ গাউলী ঘৰ নং : ৩০ বয়স : 23 লিঙ্গ : পুৰুষ	BSW0514968 ফটো উপলব্ধ	811 নাম : ইন্দু কুমাৰী গদাইলী পিতাৰ নাম: পূৰ্ণ বাহাদুৰ গদাইলী ঘৰ নং : 30 বয়স : 22 লিঙ্গ : মহিলা	PYI0102236 ফটো উপলব্ধ	812 নাম : চম্পা গদাইলী পিতাৰ নাম: পূৰ্ণ বাহাদুৰ গদাইলী ঘৰ নং : 30 বয়স : 22 লিঙ্গ : মহিলা	PYI0102244 ফটো উপলব্ধ
813 নাম : ভক্তবাহা: গদাইলী পিতাৰ নাম: বালকৃষ্ণ গদাইলী ঘৰ নং : ৩১ বয়স : 73 লিঙ্গ : পুৰুষ	BSW0005792 ফটো উপলব্ধ	814 নাম : সীতা দেবী স্বামীৰ নাম: ভক্তবাহা: গদাইলী ঘৰ নং : ৩১ বয়স : 59 লিঙ্গ : মহিলা	BSW0005793 ফটো উপলব্ধ	815 নাম : ডম্বৰ বাহাদুৰ গদাইলী পিতাৰ নাম: ধন বাহাদুৰ গদাইলী ঘৰ নং : ৩১ বয়স : 47 লিঙ্গ : পুৰুষ	BSW0392902 ফটো উপলব্ধ
816 নাম : সৰস্বতী গদাইলী স্বামীৰ নাম: ডম্বৰ বাহাদুৰ গদাইলী ঘৰ নং : ৩১ বয়স : 45 লিঙ্গ : মহিলা	BSW0445536 ফটো উপলব্ধ	817 নাম : বেণকা গদাইলী পিতাৰ নাম: ভক্তবাহা: গদাইলী ঘৰ নং : ৩১ বয়স : 38 লিঙ্গ : মহিলা	BSW0005794 ফটো উপলব্ধ	818 নাম : বোগী মায়ী প্রধান স্বামীৰ নাম: অম কুমাৰ নেৱাৰ ঘৰ নং : ৩১ বয়স : 36 লিঙ্গ : মহিলা	BSW0458034 ফটো উপলব্ধ
819 নাম : ছলীমায়ী গদাইলী পিতাৰ নাম: ভক্ত বাহাদুৰ গদাইলী ঘৰ নং : ৩১ বয়স : 33 লিঙ্গ : মহিলা	BSW0005795 ফটো উপলব্ধ	820 নাম : গীতা গদাইলী পিতাৰ নাম: ভক্ত বাঃ গদাইলি ঘৰ নং : ৩১ বয়স : 31 লিঙ্গ : মহিলা	BSW0134320 ফটো উপলব্ধ	821 নাম : বিজু গদাইলি পিতাৰ নাম: ভক্ত বাঃ গদাইলি ঘৰ নং : ৩১ বয়স : 30 লিঙ্গ : পুৰুষ	BSW0135541 ফটো উপলব্ধ
822 নাম : ভোলা গদাইলী পিতাৰ নাম: ভক্ত বাহাদুৰ গদাইলী ঘৰ নং : ৩১ বয়স : 30 লিঙ্গ : পুৰুষ	BSW0005796 ফটো উপলব্ধ	823 নাম : এম কুমাৰ নেৱাৰ পিতাৰ নাম: ৰত্ন বাহাদুৰ নেৱাৰ ঘৰ নং : ৩১ বয়স : 29 লিঙ্গ : পুৰুষ	BSW0089227 ফটো উপলব্ধ	824 নাম : অমিত গদাইলী পিতাৰ নাম: ভক্ত বাহাদুৰ গদাইলী ঘৰ নং : 31 বয়স : 22 লিঙ্গ : পুৰুষ	BSW3889052 ফটো উপলব্ধ
825 নাম : ৰাজ বাহাদুৰ গদাইলী পিতাৰ নাম: ভক্ত গদাইলী ঘৰ নং : 31 বয়স : 20 লিঙ্গ : পুৰুষ	PYI0063560 ফটো উপলব্ধ	826 নাম : ৰঞ্জন গদাইলী মাতৃৰ নাম: সৰস্বতী গদাইলী ঘৰ নং : 31 বয়স : 19 লিঙ্গ : পুৰুষ	PYI0102251 ফটো উপলব্ধ	827 নাম : বীৰ্থ বাহাদুৰ গদাইলী পিতাৰ নাম: বালকৃষ্ণ গদাইলী ঘৰ নং : ৩১ বয়স : 66 লিঙ্গ : পুৰুষ	BSW0005797 ফটো উপলব্ধ
828 নাম : পক্ষা মায়ী গদাইলী স্বামীৰ নাম: বীৰ্থ বাহাদুৰ গদাইলী ঘৰ নং : ৩১ বয়স : 64 লিঙ্গ : মহিলা	BSW0005798 ফটো উপলব্ধ	829 নাম : টৱ কুমাৰী গাউলী পিতাৰ নাম: বীৰা বাহা গাউলী ঘৰ নং : 32 বয়স : 45 লিঙ্গ : মহিলা	BSW0548370 ফটো উপলব্ধ	830 নাম : গোপাল গদাইলী পিতাৰ নাম: বীৰ্থ বাহাদুৰ গদাইলী ঘৰ নং : ৩১ বয়স : 42 লিঙ্গ : পুৰুষ	BSW0005799 ফটো উপলব্ধ
831 নাম : ৰূপ গদাইলী পিতাৰ নাম: বীৰ্যবাহা: গদাইলী ঘৰ নং : ৩১ বয়স : 40 লিঙ্গ : মহিলা	BSW0005800 ফটো উপলব্ধ	832 নাম : অম্বৰবাহা: গদাইলী পিতাৰ নাম: বীৰ্যবাহা: গদাইলী ঘৰ নং : ৩১ বয়স : 39 লিঙ্গ : পুৰুষ	BSW0005801 ফটো উপলব্ধ	833 নাম : চেত কুমাৰী দেবী পিতাৰ নাম: বীৰ্য বাহাদুৰ গদাইলী ঘৰ নং : ৩১ বয়স : 35 লিঙ্গ : মহিলা	BSW0005802 ফটো উপলব্ধ
834 নাম : বিকাচ গাচাইলি পিতাৰ নাম: বীৰ বাহাদুৰ গদাইলি ঘৰ নং : ৩১ বয়স : 29 লিঙ্গ : পুৰুষ	BSW0091108 ফটো উপলব্ধ	D 835 নাম : দম্বৰবাহা: গদাইলী পিতাৰ নাম: ধনবাহা: গদাইলী ঘৰ নং : ৩১ বয়স : 49 লিঙ্গ : পুৰুষ	BSW0005803 ফটো উপলব্ধ	D 836 নাম : স্বৰস্বতী গদাইলী স্বামীৰ নাম: ডম্বৰ গদাইলী ঘৰ নং : ৩১ বয়স : 47 লিঙ্গ : মহিলা	BSW0005804 ফটো উপলব্ধ



D 837	BSW0005805	838	BSW1142116	839	BSW0005806
নাম : ধৰ্ণমায়া গদাইলী পিতাৰ নাম: বালকৃষ্ণ গদাইলী ঘৰ নং : ৩৪ বয়স : 77 লিঙ্গ : পুৰুষ	ফটো উপলব্ধ	নাম : মনমায়া গদাইলী স্বামীৰ নাম: ধৰ্ণবাহা: গদাইলী ঘৰ নং : ৩৪ বয়স : 67 লিঙ্গ : মহিলা	ফটো উপলব্ধ	নাম : নিৰ্মল গদাইলী পিতাৰ নাম: ধৰ্ণবাহা: গদাইলী ঘৰ নং : ৩৪ বয়স : 45 লিঙ্গ : পুৰুষ	ফটো উপলব্ধ
840	BSW0005807	841	PYI0088013	842	BSW0093955
নাম : মীৰা দেবী স্বামীৰ নাম: নিৰ্মল গদাইলী ঘৰ নং : ৩৪ বয়স : 42 লিঙ্গ : মহিলা	ফটো উপলব্ধ	নাম : নেত্র কুমাৰী বৰাইলী স্বামীৰ নাম: দেউমান বৰাইলী ঘৰ নং : 34 বয়স : 40 লিঙ্গ : মহিলা	ফটো উপলব্ধ	নাম : বেখা বৰাইলী স্বামীৰ নাম: কমচান্দ বৰাইলী ঘৰ নং : ৩৪ বয়স : 31 লিঙ্গ : মহিলা	ফটো উপলব্ধ
843	BSW0093609	844	BSW0395012	845	BSW0005812
নাম : ফুল মায়া গদাইলী স্বামীৰ নাম: নন্দলাল গদাইলী ঘৰ নং : ৩৪ বয়স : 41 লিঙ্গ : মহিলা	ফটো উপলব্ধ	নাম : মঞ্জু বিশ্বকৰ্মা পিতাৰ নাম: গঙ্গাৰাম বিশ্বকৰ্মা ঘৰ নং : ৩৪ (গ) বয়স : 25 লিঙ্গ : মহিলা	ফটো উপলব্ধ	নাম : পৰিমায়া বিশ্বকৰ্মা স্বামীৰ নাম: মনবাহা: বিশ্বকৰ্মা ঘৰ নং : ৩৪ বয়স : 81 লিঙ্গ : মহিলা	ফটো উপলব্ধ
846	BSW0005818	847	BSW0005820	848	BSW1142285
নাম : কৰ্মচান্দ বৰাইলী পিতাৰ নাম: ৰামচন্দ্র বৰাইলী ঘৰ নং : ৩৪ বয়স : 76 লিঙ্গ : পুৰুষ	ফটো উপলব্ধ	নাম : নন্দলাল গদাইলী পিতাৰ নাম: ধন বাহাদুৰ গদাইলী ঘৰ নং : ৩৪ বয়স : 75 লিঙ্গ : পুৰুষ	ফটো উপলব্ধ	নাম : কন্যাৱতী গদাইলী স্বামীৰ নাম: ঘণশ্যাম গদাইলী ঘৰ নং : ৩৪ বয়স : 62 লিঙ্গ : মহিলা	ফটো উপলব্ধ
849	BSW0005813	850	BSW0005815	851	BSW0005816
নাম : গঙ্গাৰাম বিশ্বকৰ্মা পিতাৰ নাম: পৰিমায়া বিশ্বকৰ্মা ঘৰ নং : ৩৪ বয়স : 61 লিঙ্গ : পুৰুষ	ফটো উপলব্ধ	নাম : বীৰবাহা: বিশ্বকৰ্মা পিতাৰ নাম: মনবাহা: বিশ্বকৰ্মা ঘৰ নং : ৩৪ বয়স : 51 লিঙ্গ : পুৰুষ	ফটো উপলব্ধ	নাম : দ্ৰুপদা দেবী স্বামীৰ নাম: গঙ্গাৰাম বিশ্বকৰ্মা ঘৰ নং : ৩৪ বয়স : 50 লিঙ্গ : মহিলা	ফটো উপলব্ধ
852	BSW0005810	853	BSW0005817	854	BSW0005811
নাম : ৰাজেন চুধুৰী পিতাৰ নাম: টেকবাহা: চুধুৰী ঘৰ নং : ৩৪ বয়স : 43 লিঙ্গ : পুৰুষ	ফটো উপলব্ধ	নাম : বনমায় বিশ্বকৰ্মা স্বামীৰ নাম: পদম বাহাদুৰ বিশ্বকৰ্মা ঘৰ নং : ৩৪ বয়স : 42 লিঙ্গ : মহিলা	ফটো উপলব্ধ	নাম : নেত্র কুমাৰী স্বামীৰ নাম: ৰাজেন চুধুৰী ঘৰ নং : ৩৪ বয়স : 41 লিঙ্গ : মহিলা	ফটো উপলব্ধ
D 855	BSW0005821	856	BSW0005808	857	BSW1142263
নাম : গঙ্গামায়া গদাইলী স্বামীৰ নাম: ধৰ্ণবাহা: গদাইলী ঘৰ নং : ৩৪ বয়স : 41 লিঙ্গ : মহিলা	ফটো উপলব্ধ	নাম : বাবুল কৰ্মকাৰ পিতাৰ নাম: শান্তিৰাম কৰ্মকাৰ ঘৰ নং : ৩৪ বয়স : 41 লিঙ্গ : পুৰুষ	ফটো উপলব্ধ	নাম : দেউমান বৰাইলী পিতাৰ নাম: কমচান্দ বৰাইলী ঘৰ নং : ৩৪ বয়স : 39 লিঙ্গ : পুৰুষ	ফটো উপলব্ধ
858	BSW0005809	859	BSW1142321	860	BSW0005822
নাম : ৰাম কৰ্মকাৰ পিতাৰ নাম: শান্তিৰাম কৰ্মকাৰ ঘৰ নং : ৩৪ বয়স : 39 লিঙ্গ : পুৰুষ	ফটো উপলব্ধ	নাম : চাক্তী চেত্ৰী স্বামীৰ নাম: ধন বাঃ ছেত্ৰী ঘৰ নং : 37 বয়স : 37 লিঙ্গ : মহিলা	ফটো উপলব্ধ	নাম : শান্তিৰাম কৰ্মকাৰ পিতাৰ নাম: ৰতন প্ৰজা ঘৰ নং : ৩৪ বয়স : 77 লিঙ্গ : পুৰুষ	ফটো উপলব্ধ
861	BSW1142332	862	JSP3238253	863	BSW0005823
নাম : চন বাহাদুৰ গদাইলী পিতাৰ নাম: ধন বাহাদুৰ গদাইলী ঘৰ নং : ৩৪ বয়স : 39 লিঙ্গ : পুৰুষ	ফটো উপলব্ধ	নাম : ভক্ত মায়া গদাইলী স্বামীৰ নাম: চন বাহাদুৰ গদাইলী ঘৰ নং : ৩৪ বয়স : 31 লিঙ্গ : মহিলা	ফটো উপলব্ধ	নাম : বই কৰ্মকাৰ স্বামীৰ নাম: শান্তিৰাম কৰ্মকাৰ ঘৰ নং : ৩৪ বয়স : 67 লিঙ্গ : মহিলা	ফটো উপলব্ধ
864	BSW0005824	D 865	BSW0005825	D 866	BSW1142376
নাম : অজয় কৰ্মকাৰ পিতাৰ নাম: শান্তিৰাম প্ৰজা কৰ্মকাৰ ঘৰ নং : ৩৪ বয়স : 35 লিঙ্গ : পুৰুষ	ফটো উপলব্ধ	নাম : অমতা ৰচাইলী স্বামীৰ নাম: খৰ্কবাহা: ৰচাইলী ঘৰ নং : ৪০ বয়স : 64 লিঙ্গ : মহিলা	ফটো উপলব্ধ	নাম : ইউকুমাৰ ৰচাইলী পিতাৰ নাম: খৰ্কবাহা: ৰচাইলী ঘৰ নং : ৪০ বয়স : 39 লিঙ্গ : পুৰুষ	ফটো উপলব্ধ



867	BSW1142387	ফটো উপলব্ধ	নাম : গনেশবাহা: ৰচাইলী পিতাৰ নাম: ৰত্নবাহা: ৰচাইলী ঘৰ নং : 82 বয়স : 62 লিঙ্গ : পুৰুষ	868	BSW1142398	ফটো উপলব্ধ	নাম : গঙ্গামায়া ৰচাইলী স্বামীৰ নাম: গনেশ ৰচাইলী ঘৰ নং : 82 বয়স : 53 লিঙ্গ : মহিলা	869	BSW3876851	ফটো উপলব্ধ	নাম : অৰ্পনা তামাং স্বামীৰ নাম: অজয় তামাং ঘৰ নং : 41 বয়স : 23 লিঙ্গ : মহিলা
870	BSW0005826	ফটো উপলব্ধ	নাম : নৰবাহা: ৰচাইলী পিতাৰ নাম: বুদ্ধিমান ৰচাইলী ঘৰ নং : 82 বয়স : 58 লিঙ্গ : পুৰুষ	871	BSW0423541	ফটো উপলব্ধ	নাম : অনিচা লিম্বু পিতাৰ নাম: প্ৰতাপ সিং লিম্বু ঘৰ নং : 82 বয়স : 25 লিঙ্গ : মহিলা	872	BSW0005828	ফটো উপলব্ধ	নাম : গঙ্গামায়া গদাইলী পিতাৰ নাম: হৰ্বাহা: ৰচাইলী ঘৰ নং : 89 বয়স : 39 লিঙ্গ : মহিলা
873	BSW0005829	ফটো উপলব্ধ	নাম : খডগ বাহাদুৰ ৰচাইলী পিতাৰ নাম: বুদ্ধিমান ৰচাইলী ঘৰ নং : 88 বয়স : 76 লিঙ্গ : পুৰুষ	874	BSW0005830	ফটো উপলব্ধ	নাম : অমতা ৰচাইলী স্বামীৰ নাম: খৰ্ক বাহাদুৰ ৰচাইলী ঘৰ নং : 88 বয়স : 64 লিঙ্গ : মহিলা	875	BSW0005831	ফটো উপলব্ধ	নাম : কিশোৰ ৰচাইলী পিতাৰ নাম: খৰ্কবাহা: ৰচাইলী ঘৰ নং : 88 বয়স : 46 লিঙ্গ : পুৰুষ
876	BSW0005832	ফটো উপলব্ধ	নাম : মনমায়া ৰচাইলী স্বামীৰ নাম: কিশোৰ ৰচাইলী ঘৰ নং : 88 বয়স : 45 লিঙ্গ : মহিলা	877	BSW0005833	ফটো উপলব্ধ	নাম : অনিল ৰচাইলী পিতাৰ নাম: খৰ্কবাহা: ৰচাইলী ঘৰ নং : 88 বয়স : 42 লিঙ্গ : পুৰুষ	878	BSW0005834	ফটো উপলব্ধ	নাম : বিকাশ ৰচাইলী পিতাৰ নাম: খৰ্ক বাহাদুৰ ৰচাইলী ঘৰ নং : 88 বয়স : 42 লিঙ্গ : পুৰুষ
879	BSW0005835	ফটো উপলব্ধ	নাম : বুদ্ধ বাহাদুৰ ৰসৈলী পিতাৰ নাম: খৰ্ক বাহাদুৰ ৰচাইলী ঘৰ নং : 88 বয়স : 38 লিঙ্গ : পুৰুষ	880	BSW0005836	ফটো উপলব্ধ	নাম : ভীম বাহাদুৰ ৰচাইলী পিতাৰ নাম: পদ্ম বাহাদুৰ ৰচাইলী ঘৰ নং : 88 বয়স : 37 লিঙ্গ : পুৰুষ	881	BSW0109678	ফটো উপলব্ধ	নাম : কমলা ৰচাইলী স্বামীৰ নাম: বিকাশ ৰচাইলী ঘৰ নং : 88 বয়স : 37 লিঙ্গ : মহিলা
882	BSW0005837	ফটো উপলব্ধ	নাম : কমল বাহাদুৰ ৰচাইলী পিতাৰ নাম: খৰ্ক বাহাদুৰ ৰচাইলী ঘৰ নং : 88 বয়স : 36 লিঙ্গ : পুৰুষ	883	BSW0005838	ফটো উপলব্ধ	নাম : জংগ বাহাদুৰ ৰচাইলী পিতাৰ নাম: জিত বাহাদুৰ ৰচাইলী ঘৰ নং : 88 বয়স : 35 লিঙ্গ : পুৰুষ	884	BSW0005839	ফটো উপলব্ধ	নাম : দিনেশ ৰচাইলী পিতাৰ নাম: পদ্ম বাহাদুৰ ৰচাইলী ঘৰ নং : 88 বয়স : 34 লিঙ্গ : পুৰুষ
885	BSW0110197	ফটো উপলব্ধ	নাম : চৰমিলী ৰছাইলী পিতাৰ নাম: খৰ্ক বাহাদুৰ ৰছাইলী ঘৰ নং : 88 বয়স : 30 লিঙ্গ : মহিলা	886	BSW0110387	ফটো উপলব্ধ	নাম : সৰিতা ৰচাইলী পিতাৰ নাম: খড়া বাহাদুৰ ৰচাইলী ঘৰ নং : 88 বয়স : 28 লিঙ্গ : মহিলা	887	BSW0529602	ফটো উপলব্ধ	নাম : অমত ৰছাইলী পিতাৰ নাম: খড়া বাহাদুৰ ৰছাইলী ঘৰ নং : 88 বয়স : 23 লিঙ্গ : পুৰুষ
888	BSW0453589	ফটো উপলব্ধ	নাম : ৰাজ কুমাৰ ৰসৈলী পিতাৰ নাম: পদ্ম বাহাদুৰ ৰচাইলী ঘৰ নং : 88 বয়স : 30 লিঙ্গ : পুৰুষ	889	BSW0005841	ফটো উপলব্ধ	নাম : চেৰ বাঃ ঘলে পিতাৰ নাম: গনেশ ঘলে ঘৰ নং : 52 বয়স : 33 লিঙ্গ : পুৰুষ	890	BSW0513002	ফটো উপলব্ধ	নাম : নমিতা গাটানি স্বামীৰ নাম: ইন্দ কুমাৰ গাটানি ঘৰ নং : 55 বয়স : 39 লিঙ্গ : মহিলা
891	PYI0107680	ফটো উপলব্ধ	নাম : ৰীতা ঘটানী স্বামীৰ নাম: অৰ্জুন ঘটানী ঘৰ নং : 55 বয়স : 32 লিঙ্গ : মহিলা	892	BSW0521476	ফটো উপলব্ধ	নাম : ইন্দৰ কুমাৰ ঘটানী পিতাৰ নাম: ইৰকা বাহাদুৰ ঘটানী ঘৰ নং : 55 বয়স : 25 লিঙ্গ : পুৰুষ	893	BSW0005842	ফটো উপলব্ধ	নাম : পুষ্পা ঘলে পিতাৰ নাম: হৰ্ব বাহাদুৰ ঘলে ঘৰ নং : 60 বয়স : 33 লিঙ্গ : মহিলা
894	PYI0107672	ফটো উপলব্ধ	নাম : প্ৰেম চন্দ্ৰএৰী পিতাৰ নাম: তুল বাহাদুৰ চন্দ্ৰএৰী ঘৰ নং : 65 বয়স : 36 লিঙ্গ : পুৰুষ	895	PYI0107656	ফটো উপলব্ধ	নাম : জিনা সূনাৰ স্বামীৰ নাম: প্ৰেম সূনাৰ ঘৰ নং : 65 বয়স : 29 লিঙ্গ : মহিলা	896	BSW0005843	ফটো উপলব্ধ	নাম : অতুল বাহাদুৰ নেৱাৰ পিতাৰ নাম: মন বাহাদুৰ নেৱাৰ ঘৰ নং : 92 বয়স : 59 লিঙ্গ : পুৰুষ



897	BSW0394536
নাম : মান বাহাদুৰ বিশ্বকৰ্মা পিতাৰ নাম: বৰ্ত্ত বাহাদুৰ বিশ্বকৰ্মা ঘৰ নং : ৭১ বয়স : 55 লিঙ্গ : পুৰুষ	ফটো উপলব্ধ

898	BSW0005844
নাম : মিনা নেৱাৰ স্বামীৰ নাম: অতুল বাহাদুৰ নেৱাৰ ঘৰ নং : ৭১ বয়স : 44 লিঙ্গ : মহিলা	ফটো উপলব্ধ

899	BSW0005845
নাম : কৃষ্ণ নেৱাৰ পিতাৰ নাম: বিৰ বাঃ নেৱাৰ ঘৰ নং : ৭১ বয়স : 39 লিঙ্গ : পুৰুষ	ফটো উপলব্ধ

900	BSW0005846
নাম : মেঘা নেৱাৰ স্বামীৰ নাম: বিজু নেৱাৰ ঘৰ নং : ৭১ বয়স : 36 লিঙ্গ : মহিলা	ফটো উপলব্ধ

901	BSW1122290
নাম : চনিয়া নেৱাৰ পিতাৰ নাম: অতুল নেৱাৰ ঘৰ নং : ৭১ বয়স : 24 লিঙ্গ : মহিলা	ফটো উপলব্ধ

902	BSW1122266
নাম : সঞ্জয় নেৱাৰ পিতাৰ নাম: অতুল নেৱাৰ ঘৰ নং : ৭১ বয়স : 22 লিঙ্গ : পুৰুষ	ফটো উপলব্ধ

903	BSW0005847
নাম : ৰীতা ঘলে স্বামীৰ নাম: নেত্ৰ বাহাদুৰ ঘলে ঘৰ নং : 75 বয়স : 35 লিঙ্গ : মহিলা	ফটো উপলব্ধ

904	BSW0005848
নাম : প্ৰেম লাল ৰাজপুত পিতাৰ নাম: চুভু ৰাজপুত ঘৰ নং : ৭৭ বয়স : 32 লিঙ্গ : পুৰুষ	ফটো উপলব্ধ

905	PY0118976
নাম : সোনালী বাইগা স্বামীৰ নাম: প্ৰেম লাল ৰাজপুত ঘৰ নং : 77 বয়স : 23 লিঙ্গ : মহিলা	ফটো উপলব্ধ

906	BSW0005849
নাম : তিলক ঘলে পিতাৰ নাম: কৃষ্ণ বাহাদুৰ ঘলে ঘৰ নং : ৯৬ বয়স : 32 লিঙ্গ : পুৰুষ	ফটো উপলব্ধ

907	BSW0005731
নাম : পুষ্পা দেৱী পিতাৰ নাম: মহেশ শৰ্মা ঘৰ নং : মাজবট পাছনোঙ্গখুটা বয়স : 31 লিঙ্গ : মহিলা	ফটো উপলব্ধ

908	BSW0385674
নাম : ৰিটুম্নী গুয়াৰী বসুমতাৰী স্বামীৰ নাম: দুৰ্গা ৰাম বসুমতাৰী ঘৰ নং : NQ বয়স : 31 লিঙ্গ : মহিলা	ফটো উপলব্ধ



909	1	PYI0148924	ফটো উপলব্ধ	নাম : পতুলী বড়ো পিতাৰ নাম: ধীৰেশ্বৰ বড়ো ঘৰ নং : ৬০ বয়স : 19 লিঙ্গ : মহিলা	910	1	PYI0150375	ফটো উপলব্ধ	নাম : সুবিন বড়ো পিতাৰ নাম: ভাবেশ্বৰ বড়ো ঘৰ নং : ৬০ বয়স : 19 লিঙ্গ : পুৰুষ	911	1	PYI0150771	ফটো উপলব্ধ	নাম : কেশাপ লিষ্ণু মাতৃৰ নাম: ভাগীৰথী লিষ্ণু ঘৰ নং : ১৩ বয়স : 18 লিঙ্গ : পুৰুষ
912	1	PYI0151027	ফটো উপলব্ধ	নাম : প্ৰেমাশ্ৰী বড়ো পিতাৰ নাম: দিজেদ্ৰ বড়ো ঘৰ নং : ১০৪ বয়স : 18 লিঙ্গ : মহিলা	913	1	PYI0155762	ফটো উপলব্ধ	নাম : পখিমা বড়ো পিতাৰ নাম: ৰোবেশ্বৰ বড়ো ঘৰ নং : 46 বয়স : 18 লিঙ্গ : পুৰুষ	914	1	PYI0155820	ফটো উপলব্ধ	নাম : গনেশ নাৰ্জাৰী পিতাৰ নাম: সুক্ৰাম নাৰ্জাৰী ঘৰ নং : 97 বয়স : 25 লিঙ্গ : পুৰুষ
915	1	PYI0155861	ফটো উপলব্ধ	নাম : দীপিকা বসুমতাৰী পিতাৰ নাম: সুখঅনাই বসুমতাৰী ঘৰ নং : 78 বয়স : 18 লিঙ্গ : মহিলা	916	1	PYI0155952	ফটো উপলব্ধ	নাম : বিনদাও বড়ো মাতৃৰ নাম: সাবেত্ৰী বড়ো ঘৰ নং : 30 বয়স : 19 লিঙ্গ : পুৰুষ	917	1	PYI0157693	ফটো উপলব্ধ	নাম : সাহিল লিষ্ণু পিতাৰ নাম: গনেশ লিষ্ণু ঘৰ নং : 23 বয়স : 18 লিঙ্গ : পুৰুষ
918	1	PYI0157735	ফটো উপলব্ধ	নাম : ইসমায লিষ্ণু পিতাৰ নাম: গনেশ লিষ্ণু ঘৰ নং : 23 বয়স : 22 লিঙ্গ : মহিলা	919	1	PYI0157842	ফটো উপলব্ধ	নাম : সাহিল বড়ো পিতাৰ নাম: বোৰ্জেন বড়ো ঘৰ নং : 90 বয়স : 18 লিঙ্গ : পুৰুষ	920	1	PYI0160499	ফটো উপলব্ধ	নাম : বিৰাজ নাৰ্জাৰী মাতৃৰ নাম: সৰলা নাৰ্জাৰী ঘৰ নং : 4 বয়স : 18 লিঙ্গ : পুৰুষ
921	1	PYI0161190	ফটো উপলব্ধ	নাম : নিজৰা স্বৰ্গীয়াৰী পিতাৰ নাম: অগুনা স্বৰ্গীয়াৰী ঘৰ নং : 8৯ বয়স : 19 লিঙ্গ : মহিলা	922	1	PYI0161224	ফটো উপলব্ধ	নাম : মনুট ৰামচিয়াৰী পিতাৰ নাম: কৰ্ণ ৰামচিয়াৰী ঘৰ নং : ৯৮ বয়স : 18 লিঙ্গ : পুৰুষ	923	1	PYI0161232	ফটো উপলব্ধ	নাম : সুৰজ তামাং মাতৃৰ নাম: তুলা দেবী তামাং ঘৰ নং : ৫ বয়স : 18 লিঙ্গ : পুৰুষ
924	1	PYI0161281	ফটো উপলব্ধ	নাম : মনিতা ৰামচিয়াৰী পিতাৰ নাম: ধমো কান্ত ৰামচিয়াৰী ঘৰ নং : ৯৮ বয়স : 18 লিঙ্গ : মহিলা	925	1	PYI0165845	ফটো উপলব্ধ	নাম : বিকোস্ত্ৰী নাৰ্জাৰী মাতৃৰ নাম: ৰেকে নাৰ্জাৰী ঘৰ নং : 97 বয়স : 47 লিঙ্গ : মহিলা	926	1	PYI0165878	ফটো উপলব্ধ	নাম : কাঞ্চন স্বৰ্গীয়াৰী অন্যান্য: কপিল স্বৰ্গীয়াৰী ঘৰ নং : 49 বয়স : 63 লিঙ্গ : মহিলা
927	2	PYI0167106	ফটো উপলব্ধ	নাম : বিজয় তামাং পিতাৰ নাম: বুদ্ধিমান তামাং ঘৰ নং : ঘৰ নং -25 বয়স : 18 লিঙ্গ : পুৰুষ	928	1	PYI0169946	ফটো উপলব্ধ	নাম : বিশাল নাগ পিতাৰ নাম: আৰ্থ নাগ ঘৰ নং : 38 ক বয়স : 34 লিঙ্গ : পুৰুষ	929	1	PYI0174060	ফটো উপলব্ধ	নাম : অংসাজি খাখলাৰী মাতৃৰ নাম: ইন্দিৰা খাখলাৰী ঘৰ নং : ১০৫ বয়স : 18 লিঙ্গ : পুৰুষ
930	2	CFN1137918	ফটো উপলব্ধ	নাম : দীপা লামা পিতাৰ নাম: গোবিন্দ লামা ঘৰ নং : 24 বয়স : 25 লিঙ্গ : মহিলা	931	2	PYI0174987	ফটো উপলব্ধ	নাম : অমতা থাপা স্বামীৰ নাম: ধন বাহাদুৰ ৰাই ঘৰ নং : 05 বয়স : 30 লিঙ্গ : মহিলা	932	1	PYI0177204	ফটো উপলব্ধ	নাম : মনোজ নায়ক পিতাৰ নাম: পৰশুৰাম নায়ক ঘৰ নং : 38 বয়স : 18 লিঙ্গ : পুৰুষ



933	1	PY10199729
নাম : বিমি নাৰ্জাৰী অন্যান্য: বাবুল নাৰ্জাৰী ঘৰ নং : 97 বয়স : 18 লিঙ্গ : মহিলা		ফটো উপলব্ধ

ভোটাৰৰ সাৰাংশ

A) ভোটাৰৰ সংখ্যা

	তালিকাৰ প্ৰকাৰ	তালিকাৰ চিনাক্তকৰণ	ভোটাৰৰ সংখ্যা							
			পুৰুষ	মহিলা	৩য় লিঙ্গ	মুঠ				
I	মূল তালিকা	মূল তালিকা	বিশেষ সংশোধন, 2026 চনৰ পূৰ্বৰ 2025 চনৰ মূল তালিকাৰ লগত থকা সংযোজন সমূহ একত্ৰিতকৰণ কৰা তালিকা।				445	463	0	908
II	যোগ তালিকা	পৰিপূৰক 1	বিশেষ সংক্ষিপ্ত সংশোধন, 2026				14	10	0	24
		পৰিপূৰক 2	অনবিচ্ছিন্ন সংশোধন 2026				0	1	0	1
			মুঠ				14	11	0	25
III	বিয়োজন তালিকা	পৰিপূৰক 1	বিশেষ সংক্ষিপ্ত সংশোধন, 2026				12	19	0	31
		পৰিপূৰক 2	অনবিচ্ছিন্ন সংশোধন 2026				1	0	0	1
			মুঠ				13	19	0	32
IV	লিংগ ক্ষেত্ৰত পৰিবৰ্তনৰ বাবে পাৰ্থক্য					0	0	0	0	
এই সংশোধনৰ পিছত ভোটাৰ তালিকাত ভোটাৰৰ মুঠ সংখ্যা (I+II-III+IV)						446	455	0	901	

B) শুধৰনীৰ সংখ্যা

তালিকাৰ প্ৰকাৰ	তালিকাৰ চিনাক্তকৰণ	শুধৰনীৰ সংখ্যা
পৰিপূৰক 1	বিশেষ সংক্ষিপ্ত সংশোধন, 2026	1
পৰিপূৰক 2	অনবিচ্ছিন্ন সংশোধন 2026	2
	মুঠ	3

নিৰ্বাচক পঞ্জীয়ন বিষয়াৰ স্বাক্ষৰ

E-মত, S-স্থানান্তৰিত/ বাসস্থান পৰিবৰ্তন, R-প্ৰতিলিপি, M-নিখোজ, Q-অযোগ্য