



ভোটাৰ তালিকা 2026 S03 অসম

বিধানসভা সমষ্টিৰ নম্বৰ, নাম আৰু সংৰক্ষণৰ স্থিতি : 45 - ভেৰগাওঁ (সাধাৰণ)		খণ্ড নং : 149																			
এই বিধানসভা সমষ্টিত কোন সংসদীয় সমষ্টিৰ অন্তৰ্গত তাৰ নম্বৰ, নাম আৰু সংৰক্ষণ স্থিতি : 4 - দৰং-ওদালগুৰি (সাধাৰণ)																					
1. সংশোধনৰ বিৱৰণ																					
সংশোধনৰ বছৰ	2026	তালিকাৰ চিনাক্তকৰণ																			
ভিত্তি তাৰিখ	01-04-2026	বিশেষ সংশোধন, 2026 চনৰ পূৰ্বৰ 2025 চনৰ মূল তালিকাৰ লগত থকা সংযোজন সমূহ একত্ৰিতকৰণ কৰা তালিকা।																			
সংশোধনৰ প্ৰকাৰ	বিশেষ সংশোধন 2026																				
প্ৰকাশনৰ তাৰিখ	23-03-2026																				
2. খণ্ড আৰু ভোটগ্ৰহন কেন্দ্ৰৰ বিৱৰণ																					
খণ্ডৰ অন্তৰ্গত এলেকা সমূহৰ নম্বৰ আৰু নাম																					
1-ননৈপাৰা চাহ বাগিছা (অংশ)		<table style="width: 100%; border-collapse: collapse;"> <tr> <td style="width: 50%;">মূল চহৰ/গাওঁ</td> <td style="width: 50%;">: ননৈপাৰা চাহ বাগিছা</td> </tr> <tr> <td>ৱাৰ্ড নং</td> <td>:</td> </tr> <tr> <td>ডাকঘৰ</td> <td>: পানেৰিহাট</td> </tr> <tr> <td>পুলিচ থানা</td> <td>: পানেৰী</td> </tr> <tr> <td>ব্লক</td> <td>: ভেৰগাওঁ</td> </tr> <tr> <td>ৰাজহ চক্ৰ</td> <td>: হৰিশিঙা</td> </tr> <tr> <td>জিলা</td> <td>: ওদালগুৰি</td> </tr> <tr> <td>পিনকোড</td> <td>: 784523</td> </tr> </table>				মূল চহৰ/গাওঁ	: ননৈপাৰা চাহ বাগিছা	ৱাৰ্ড নং	:	ডাকঘৰ	: পানেৰিহাট	পুলিচ থানা	: পানেৰী	ব্লক	: ভেৰগাওঁ	ৰাজহ চক্ৰ	: হৰিশিঙা	জিলা	: ওদালগুৰি	পিনকোড	: 784523
মূল চহৰ/গাওঁ	: ননৈপাৰা চাহ বাগিছা																				
ৱাৰ্ড নং	:																				
ডাকঘৰ	: পানেৰিহাট																				
পুলিচ থানা	: পানেৰী																				
ব্লক	: ভেৰগাওঁ																				
ৰাজহ চক্ৰ	: হৰিশিঙা																				
জিলা	: ওদালগুৰি																				
পিনকোড	: 784523																				
3. ভোটগ্ৰহন কেন্দ্ৰৰ বিৱৰণ																					
ভোটগ্ৰহন কেন্দ্ৰৰ নম্বৰ আৰু নাম :		ভোটগ্ৰহন কেন্দ্ৰৰ প্ৰকাৰ (পুৰুষ/মহিলা/সাধাৰণ)		সাধাৰণ																	
149 - ননৈ পাৰা চাহ বাগিছা মজদুৰ ক্লাব(সোঁফাল)		খণ্ডৰ অন্তৰ্গত সহায়ক ভোটগ্ৰহন কেন্দ্ৰৰ সংখ্যা :		0																	
ভোটগ্ৰহন কেন্দ্ৰৰ ঠিকনা :																					
ননৈপাৰা চাহ বাগিছা মজদুৰ ক্লাব, 1, ননৈপাৰা চাহ বাগিছা পোঃঅঃ - পানেৰিহাট জিলা-ওদালগুৰি ৭৮৪৫২৩																					
4. ভোটাৰৰ সংখ্যা																					
আৰম্ভনি ক্ৰমিক	শেষ ক্ৰমিক নং	মুঠ ভোটাৰ																			
নং		পুৰুষ	মহিলা	ওয় লিঙ্গ	মুঠ																
1	831	366	399	0	765																

নিৰ্বাচক পঞ্জীয়ন বিষয়াৰ স্বাক্ষৰ

Nazri Naksha

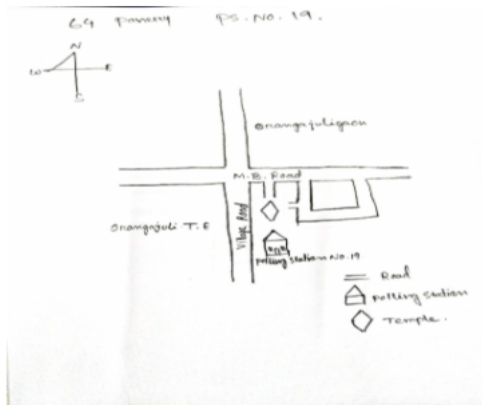

Google Map View

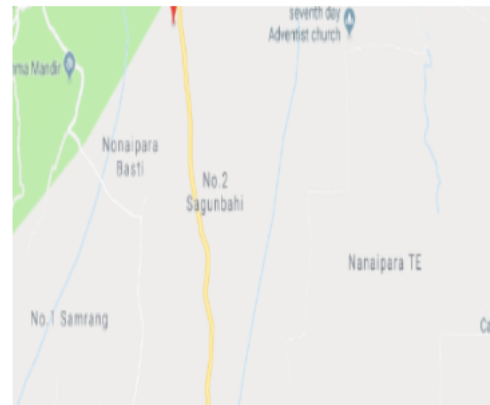

Polling Station Building Front View



ভোটগ্ৰহন কেন্দ্ৰৰ সন্মুখৰ দৃশ্য



Cad View

P.S No. 19

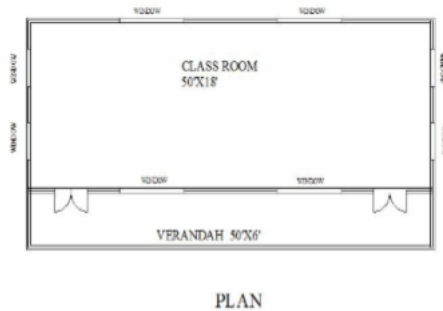

Key MAP View

PS No.19

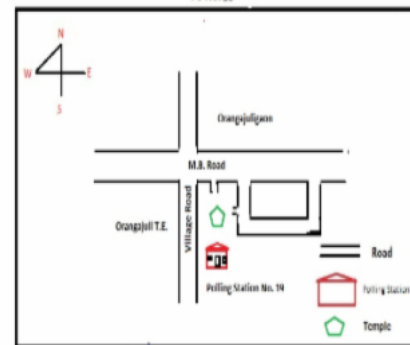



<p>R 1 BSW1634566</p> <p>নাম : ভবকান্ত তাঁতী পিতাৰ নাম: অৰুণ তাঁতী ঘৰ নং : ৮ বয়স : ৪৬ লিঙ্গ : পুৰুষ</p> <p>ফটো উপলব্ধ</p>	<p>#2 2 PYI0130823</p> <p>নাম : বিবেক কজুৰ পিতাৰ নাম: মৌলিন্দুশ কুজুৰ ঘৰ নং : 461 বয়স : 26 লিঙ্গ : পুৰুষ</p> <p>ফটো উপলব্ধ</p>	<p>3 BSW0403253</p> <p>নাম : অমিত সোনা পিতাৰ নাম: গনেশ সোনা ঘৰ নং : ৩০৩ বয়স : 31 লিঙ্গ : পুৰুষ</p> <p>ফটো উপলব্ধ</p>
<p>4 BSW0403998</p> <p>নাম : জোনালী মহানন্দ পিতাৰ নাম: জাকৰিয়াচ মহানন্দ ঘৰ নং : 8৮ বয়স : 25 লিঙ্গ : মহিলা</p> <p>ফটো উপলব্ধ</p>	<p>5 BSW0403311</p> <p>নাম : গৌৰাভ তাঁতী মাতৃৰ নাম: গোলাপি তাঁতী ঘৰ নং : ৬৪ বয়স : 38 লিঙ্গ : পুৰুষ</p> <p>ফটো উপলব্ধ</p>	<p>6 BSW0404004</p> <p>নাম : জানকী একা পিতাৰ নাম: মাংৰু একা ঘৰ নং : ৬৪ বয়স : 35 লিঙ্গ : মহিলা</p> <p>ফটো উপলব্ধ</p>
<p>7 PYI0064345</p> <p>নাম : কমল ওৰাং পিতাৰ নাম: বন্ধু ওৰাং ঘৰ নং : 79 বয়স : 33 লিঙ্গ : পুৰুষ</p> <p>ফটো উপলব্ধ</p>	<p>S 8 BSW0402891</p> <p>নাম : ধনশ্ৰী বড়ো স্বামীৰ নাম: অক্ষয় বড়ো ঘৰ নং : ৪০ বয়স : ৪1 লিঙ্গ : মহিলা</p> <p>ফটো উপলব্ধ</p>	<p>9 BSW1634577</p> <p>নাম : সাৰো ওৰাং স্বামীৰ নাম: গন্দুৰ ওৰাং ঘৰ নং : ৪১ বয়স : 67 লিঙ্গ : মহিলা</p> <p>ফটো উপলব্ধ</p>
<p>10 BSW0130211</p> <p>নাম : চন্দৰু ওৰাং পিতাৰ নাম: গান্দুৰ ওৰাং ঘৰ নং : ৯১ বয়স : 32 লিঙ্গ : পুৰুষ</p> <p>ফটো উপলব্ধ</p>	<p>11 BSW0129601</p> <p>নাম : এলিচা ওৰাং স্বামীৰ নাম: চন্ড ওৰাং ঘৰ নং : ৯১ বয়স : 31 লিঙ্গ : মহিলা</p> <p>ফটো উপলব্ধ</p>	<p>12 BSW0507046</p> <p>নাম : সমীৰ নাগ মাতৃৰ নাম: অৰুণ নাগ ঘৰ নং : ১৬২ বয়স : 23 লিঙ্গ : পুৰুষ</p> <p>ফটো উপলব্ধ</p>
<p>R 13 BSW0466755</p> <p>নাম : আশা নাগ স্বামীৰ নাম: দেৱনাথ নাগ ঘৰ নং : 181 বয়স : 40 লিঙ্গ : মহিলা</p> <p>ফটো উপলব্ধ</p>	<p>14 BSW0494674</p> <p>নাম : আশা নাগ স্বামীৰ নাম: দেউনাথ নাগ ঘৰ নং : ১৮১ বয়স : 40 লিঙ্গ : মহিলা</p> <p>ফটো উপলব্ধ</p>	<p>15 BSW0551853</p> <p>নাম : উজালা সোনা পিতাৰ নাম: তাণেশ সোনা ঘৰ নং : ২২০ বয়স : 24 লিঙ্গ : মহিলা</p> <p>ফটো উপলব্ধ</p>
<p>16 BSW3887924</p> <p>নাম : বিদল মহানন্দ মাতৃৰ নাম: সুসীতা মহানন্দ ঘৰ নং : 221 বয়স : 25 লিঙ্গ : পুৰুষ</p> <p>ফটো উপলব্ধ</p>	<p>17 BSW0404400</p> <p>নাম : অঞ্জলী চৌধুৰী স্বামীৰ নাম: অশোক চৌধুৰী ঘৰ নং : ২২৬ বয়স : 28 লিঙ্গ : মহিলা</p> <p>ফটো উপলব্ধ</p>	<p>18 BSW1123652</p> <p>নাম : অজয় একা পিতাৰ নাম: মঙ্গৰু একা ঘৰ নং : ২২৮ বয়স : 29 লিঙ্গ : পুৰুষ</p> <p>ফটো উপলব্ধ</p>
<p>19 PYI0054031</p> <p>নাম : নেহা একা পিতাৰ নাম: মঙ্গৰু একা ঘৰ নং : ২২৮ বয়স : 23 লিঙ্গ : মহিলা</p> <p>ফটো উপলব্ধ</p>	<p>20 BSW1634588</p> <p>নাম : কৈয়েলী নাগ স্বামীৰ নাম: ধনসিং নাগ ঘৰ নং : ২৩০ বয়স : 72 লিঙ্গ : মহিলা</p> <p>ফটো উপলব্ধ</p>	<p>21 BSW1634635</p> <p>নাম : আপেশ্বৰী নাগ স্বামীৰ নাম: অশোক নাগ ঘৰ নং : ২৩০ বয়স : 47 লিঙ্গ : মহিলা</p> <p>ফটো উপলব্ধ</p>
<p>22 BSW1634624</p> <p>নাম : অশোক নাগ পিতাৰ নাম: কেকেয়ী নাগ ঘৰ নং : ২৩০ বয়স : 45 লিঙ্গ : পুৰুষ</p> <p>ফটো উপলব্ধ</p>	<p>23 BSW1634599</p> <p>নাম : তুলসী নাগ পিতাৰ নাম: ধনসিং নাগ ঘৰ নং : ২৩০ বয়স : 44 লিঙ্গ : মহিলা</p> <p>ফটো উপলব্ধ</p>	<p>24 BSW1634602</p> <p>নাম : যতিন নাগ পিতাৰ নাম: ধনসিং নাগ ঘৰ নং : ২৩০ বয়স : 43 লিঙ্গ : পুৰুষ</p> <p>ফটো উপলব্ধ</p>
<p>25 BSW0229419</p> <p>নাম : সুমিত্ৰা নাগ স্বামীৰ নাম: যতিন নাগ ঘৰ নং : ২৩০ বয়স : 38 লিঙ্গ : মহিলা</p> <p>ফটো উপলব্ধ</p>	<p>26 BSW0403832</p> <p>নাম : প্ৰানজল নাগ পিতাৰ নাম: অশোক নাগ ঘৰ নং : ২৩০ বয়স : 27 লিঙ্গ : পুৰুষ</p> <p>ফটো উপলব্ধ</p>	<p>27 BSW0403816</p> <p>নাম : দেব নাগ পিতাৰ নাম: অশোক নাগ ঘৰ নং : ২৩০ বয়স : 26 লিঙ্গ : পুৰুষ</p> <p>ফটো উপলব্ধ</p>
<p>28 BSW1634657</p> <p>নাম : বামা তাঁতী স্বামীৰ নাম: শ্ৰীঅৰুণ তাঁতী ঘৰ নং : ২৩১ বয়স : 64 লিঙ্গ : মহিলা</p> <p>ফটো উপলব্ধ</p>	<p>29 BSW1634679</p> <p>নাম : জ্যোতি তাঁতী স্বামীৰ নাম: কমল তাঁতী ঘৰ নং : ২৩১ বয়স : 42 লিঙ্গ : মহিলা</p> <p>ফটো উপলব্ধ</p>	<p>30 BSW1634680</p> <p>নাম : গোবোৰধন তাঁতী পিতাৰ নাম: অৰুণ তাঁতী ঘৰ নং : ২৩১ বয়স : 40 লিঙ্গ : পুৰুষ</p> <p>ফটো উপলব্ধ</p>



31 নাম : ৰাজীৱ তাঁতী পিতাৰ নাম: অৰুণ তাঁতী ঘৰ নং : ২৩১ বয়স : 34 লিঙ্গ : পুৰুষ	BSW1634691 ফটো উপলব্ধ	32 নাম : অনপ তান্তি পিতাৰ নাম: অৰুণ তান্তি ঘৰ নং : ২৩১ বয়স : 32 লিঙ্গ : পুৰুষ	BSW1642337 ফটো উপলব্ধ	33 নাম : ৰাহুল তাঁতী পিতাৰ নাম: কামাল তাঁতী ঘৰ নং : ২৩১ বয়স : 25 লিঙ্গ : পুৰুষ	BSW0562413 ফটো উপলব্ধ
E 34 নাম : শ্ৰী ধ্ৰুপতী তাঁতী স্বামীৰ নাম: শিৱদান তাঁতী ঘৰ নং : ২৩২ বয়স : 79 লিঙ্গ : মহিলা	BSW1634704 ফটো উপলব্ধ	35 নাম : গিৰধাৰী তাঁতী পিতাৰ নাম: শ্ৰী ধ্ৰুপতী তাঁতী ঘৰ নং : ২৩২ বয়স : 58 লিঙ্গ : পুৰুষ	BSW1634715 ফটো উপলব্ধ	36 নাম : চলোঞ্চলা তাঁতী স্বামীৰ নাম: গিৰধাৰী তাঁতী ঘৰ নং : ২৩২ বয়স : 54 লিঙ্গ : মহিলা	BSW1634748 ফটো উপলব্ধ
S 37 নাম : ভাৰতী তাঁতী পিতাৰ নাম: ধ্ৰুপতী তাঁতী ঘৰ নং : ২৩২ বয়স : 49 লিঙ্গ : মহিলা	BSW1634726 ফটো উপলব্ধ	S 38 নাম : বাসন্তি হৰিপাল পিতাৰ নাম: শিৱদান হৰিপাল ঘৰ নং : ২৩২ বয়স : 43 লিঙ্গ : মহিলা	BSW1634759 ফটো উপলব্ধ	39 নাম : শংকৰ তান্তি পিতাৰ নাম: গিৰিধৰ তান্তি ঘৰ নং : ২৩২ বয়স : 29 লিঙ্গ : পুৰুষ	BSW0229658 ফটো উপলব্ধ
40 নাম : ৰাখী তাঁতী পিতাৰ নাম: গিৰিধাৰী তাঁতী ঘৰ নং : ২৩২ বয়স : 27 লিঙ্গ : মহিলা	PYI0021113 ফটো উপলব্ধ	41 নাম : কাজল হৰিপাল পিতাৰ নাম: গিৰিধাৰী হৰিপাল ঘৰ নং : ২৩২ বয়স : 20 লিঙ্গ : মহিলা	PYI0021162 ফটো উপলব্ধ	E 42 নাম : অসম্বোতী তাঁতী স্বামীৰ নাম: আদিল দীপ ঘৰ নং : ২৩৩ বয়স : 60 লিঙ্গ : মহিলা	BSW1634771 ফটো উপলব্ধ
43 নাম : মলিকা দীপ পিতাৰ নাম: আদিল দীপ ঘৰ নং : ২৩৩ বয়স : 40 লিঙ্গ : মহিলা	BSW1634782 ফটো উপলব্ধ	44 নাম : অমৃত দীপ পিতাৰ নাম: আদিল দীপ ঘৰ নং : ২৩৩ বয়স : 38 লিঙ্গ : পুৰুষ	BSW1634793 ফটো উপলব্ধ	45 নাম : ওহীলা দীপ স্বামীৰ নাম: অমৃত দীপ ঘৰ নং : ২৩৩ বয়স : 34 লিঙ্গ : মহিলা	BSW0493841 ফটো উপলব্ধ
46 নাম : বৈদেই নাগ স্বামীৰ নাম: আৰ্থ নাগ ঘৰ নং : ২৩৪ বয়স : 64 লিঙ্গ : মহিলা	BSW1634817 ফটো উপলব্ধ	47 নাম : অঞ্জলী সোনা স্বামীৰ নাম: আগষ্টীণ সোনা ঘৰ নং : ২৩৪ বয়স : 42 লিঙ্গ : মহিলা	BSW1634828 ফটো উপলব্ধ	48 নাম : বিশাল নাগ মাতৃৰ নাম: বৈদেই নাগ ঘৰ নং : ২৩৪ বয়স : 35 লিঙ্গ : পুৰুষ	BSW1634839 ফটো উপলব্ধ
49 নাম : ৰবি নাগ মাতৃৰ নাম: বৈদেই নাগ ঘৰ নং : ২৩৪ বয়স : 34 লিঙ্গ : পুৰুষ	BSW1642268 ফটো উপলব্ধ	50 নাম : চুনিতা নাগ পিতাৰ নাম: ৰবি নাগ ঘৰ নং : ২৩৪ বয়স : 30 লিঙ্গ : মহিলা	BSW0073858 ফটো উপলব্ধ	51 নাম : জিতেন্দ্ৰ মহানন্দ পিতাৰ নাম: অশোক মহানন্দ ঘৰ নং : ২৩৫ বয়স : 34 লিঙ্গ : পুৰুষ	BSW1634862 ফটো উপলব্ধ
52 নাম : হাবিলা হৰিপাল পিতাৰ নাম: ইচহাক হৰিপাল ঘৰ নং : ২৩৬ বয়স : 46 লিঙ্গ : মহিলা	BSW1634884 ফটো উপলব্ধ	53 নাম : অমৰ সিং হৰিপাল পিতাৰ নাম: ইচহাক হৰিপাল ঘৰ নং : ২৩৬ বয়স : 44 লিঙ্গ : পুৰুষ	BSW1634895 ফটো উপলব্ধ	54 নাম : আলিচ হৰিপাল স্বামীৰ নাম: অমৰচিগ হৰিপাল ঘৰ নং : ২৩৬ বয়স : 43 লিঙ্গ : মহিলা	BSW1634908 ফটো উপলব্ধ
55 নাম : চামেল হৰিপাল পিতাৰ নাম: বিৰসিং হৰিপাল ঘৰ নং : ২৩৬ বয়স : 43 লিঙ্গ : পুৰুষ	BSW1634919 ফটো উপলব্ধ	56 নাম : জিনীমা হৰিপাল স্বামীৰ নাম: ছামেল হৰিপাল ঘৰ নং : ২৩৬ বয়স : 35 লিঙ্গ : মহিলা	BSW0074088 ফটো উপলব্ধ	57 নাম : বাঈসাক গৌড় পিতাৰ নাম: পাৰ্বতী গৌড় ঘৰ নং : ২৩৭ বয়স : 55 লিঙ্গ : পুৰুষ	BSW1634942 ফটো উপলব্ধ
58 নাম : আৰতী গৌড় স্বামীৰ নাম: বৈশাখ গৌড় ঘৰ নং : ২৩৭ বয়স : 50 লিঙ্গ : মহিলা	BSW1634953 ফটো উপলব্ধ	59 নাম : বিদেশ গুৱালা পিতাৰ নাম: নিতা গুৱালা ঘৰ নং : ২৩৭ বয়স : 31 লিঙ্গ : পুৰুষ	BSW0580530 ফটো উপলব্ধ	60 নাম : দখী গুৱালা পিতাৰ নাম: চুকৰা গুৱালা ঘৰ নং : ২৩৭ বয়স : 30 লিঙ্গ : মহিলা	PYI0043943 ফটো উপলব্ধ



61 নাম : মনোজ গৌড় পিতাৰ নাম: বেচাৰ্থু গড় ঘৰ নং : ২৩৭ বয়স : 28 লিঙ্গ : পুৰুষ	BSW0130880 ফটো উপলব্ধ	62 নাম : ৰিয়া গৌড় স্বামীৰ নাম: মনোজ গৌড় ঘৰ নং : ২৩৭ বয়স : 25 লিঙ্গ : মহিলা	BSW0582148 ফটো উপলব্ধ	63 নাম : শনজ গৌড় পিতাৰ নাম: বৈশখু গৌড় ঘৰ নং : ২৩৭ বয়স : 24 লিঙ্গ : পুৰুষ	BSW0538389 ফটো উপলব্ধ
64 নাম : দিলদাৰ কুচমা পিতাৰ নাম: ৰাজু চেৰো ঘৰ নং : ২৩৭ক বয়স : 30 লিঙ্গ : পুৰুষ	BSW0230359 ফটো উপলব্ধ	65 নাম : অনিতা কুচমা স্বামীৰ নাম: দিলদাৰ চেৰো ঘৰ নং : ২৩৭ক বয়স : 29 লিঙ্গ : মহিলা	BSW0127902 ফটো উপলব্ধ	E 66 নাম : ৰাজু চেৰো পিতাৰ নাম: কাছিৰাম চেড়ো ঘৰ নং : ২৩৭ক বয়স : 55 লিঙ্গ : পুৰুষ	BSW1634964 ফটো উপলব্ধ
67 নাম : আচামবতী পাচোৱান পিতাৰ নাম: হৰিলাল পাচোৱান ঘৰ নং : ২৩৯ বয়স : 55 লিঙ্গ : মহিলা	BSW1635025 ফটো উপলব্ধ	68 নাম : অজিত মহানন্দ মাতৃৰ নাম: চাহা মহানন্দ ঘৰ নং : ২৪১ বয়স : 58 লিঙ্গ : পুৰুষ	BSW1635081 ফটো উপলব্ধ	69 নাম : আগাচহ মহানন্দ স্বামীৰ নাম: অজিত মহানন্দ ঘৰ নং : ২৪১ বয়স : 55 লিঙ্গ : মহিলা	BSW1635092 ফটো উপলব্ধ
70 নাম : ৰাম মহানন্দ পিতাৰ নাম: অজিত মহানন্দ ঘৰ নং : ২৪১ বয়স : 37 লিঙ্গ : পুৰুষ	BSW1635105 ফটো উপলব্ধ	71 নাম : ভকটিমা মহানন্দ স্বামীৰ নাম: ৰাম মহানন্দ ঘৰ নং : ২৪১ বয়স : 32 লিঙ্গ : মহিলা	PYI0023333 ফটো উপলব্ধ	72 নাম : জগনাথ মাণ্ডীয়া পিতাৰ নাম: ললিতা তান্তী ঘৰ নং : ২৪১ বয়স : 29 লিঙ্গ : পুৰুষ	BSW1114354 ফটো উপলব্ধ
73 নাম : টিনা মহানন্দ পিতাৰ নাম: অজিত মহানন্দ ঘৰ নং : ২৪১ বয়স : 28 লিঙ্গ : মহিলা	BSW0076117 ফটো উপলব্ধ	74 নাম : শ্যাম মহানন্দ পিতাৰ নাম: অজিত মহানন্দ ঘৰ নং : ২৪১ বয়স : 26 লিঙ্গ : পুৰুষ	BSW0438820 ফটো উপলব্ধ	75 নাম : জাক্ৰিয়াচ মহানন্দ পিতাৰ নাম: মণিৰাম মহানন্দ ঘৰ নং : ২৪২ বয়স : 53 লিঙ্গ : পুৰুষ	BSW1635116 ফটো উপলব্ধ
76 নাম : পুষ্পা মহানন্দ স্বামীৰ নাম: জাক্ৰিয়াচ মহানন্দ ঘৰ নং : ২৪২ বয়স : 50 লিঙ্গ : মহিলা	BSW1635127 ফটো উপলব্ধ	77 নাম : নিলীমা মহানন্দ পিতাৰ নাম: জাক্ৰিচ মহানন্দ ঘৰ নং : ২৪২ বয়স : 31 লিঙ্গ : মহিলা	BSW0076257 ফটো উপলব্ধ	78 নাম : জনাশ মহানন্দ পিতাৰ নাম: জক্ৰাশ মহানন্দ ঘৰ নং : 242 বয়স : 24 লিঙ্গ : পুৰুষ	BSW0453381 ফটো উপলব্ধ
S 79 নাম : শ্ৰীআংগুৰ নাগ পিতাৰ নাম: সতিৰংশী নাগ ঘৰ নং : ২৪৩ বয়স : 67 লিঙ্গ : পুৰুষ	BSW1635138 ফটো উপলব্ধ	80 নাম : শ্ৰীঅন্নিমা নাগ স্বামীৰ নাম: অংগুৰ নাগ ঘৰ নং : ২৪৩ বয়স : 65 লিঙ্গ : মহিলা	BSW1635149 ফটো উপলব্ধ	81 নাম : অজিত নাগ পিতাৰ নাম: আংকুৰ নাগ ঘৰ নং : ২৪৩ বয়স : 39 লিঙ্গ : পুৰুষ	BSW1635150 ফটো উপলব্ধ
82 নাম : চুজিত নাগ পিতাৰ নাম: আংগুৰ নাগ ঘৰ নং : ২৪৩ বয়স : 32 লিঙ্গ : পুৰুষ	BSW0076398 ফটো উপলব্ধ	83 নাম : পদমোনী সোনা স্বামীৰ নাম: পৰমা সোনা ঘৰ নং : ২৪৬ বয়স : 70 লিঙ্গ : মহিলা	BSW1635218 ফটো উপলব্ধ	84 নাম : মুকুন্দ সোনা পিতাৰ নাম: পৰমা সোনা ঘৰ নং : ২৪৬ বয়স : 46 লিঙ্গ : পুৰুষ	BSW1635229 ফটো উপলব্ধ
85 নাম : হাৰা সোনা স্বামীৰ নাম: মুকুন্দ সোনা ঘৰ নং : ২৪৬ বয়স : 44 লিঙ্গ : মহিলা	BSW1635230 ফটো উপলব্ধ	86 নাম : মুন সোনা পিতাৰ নাম: পৰমা সোনা ঘৰ নং : ২৪৬ বয়স : 40 লিঙ্গ : পুৰুষ	BSW1635241 ফটো উপলব্ধ	87 নাম : মহন সোনা পিতাৰ নাম: পৰমা সোনা ঘৰ নং : ২৪৬ বয়স : 38 লিঙ্গ : পুৰুষ	BSW1635252 ফটো উপলব্ধ
88 নাম : মঞ্জিল সোনা পিতাৰ নাম: পোনা সোনা ঘৰ নং : ২৪৬ বয়স : 36 লিঙ্গ : মহিলা	BSW1635263 ফটো উপলব্ধ	89 নাম : লতিকা সোনা স্বামীৰ নাম: মঞ্জিল সোনা ঘৰ নং : ২৪৬ বয়স : 32 লিঙ্গ : মহিলা	BSW1541555 ফটো উপলব্ধ	90 নাম : ৰিংকি তাঁতি সোনা স্বামীৰ নাম: মোহন সোনা ঘৰ নং : 246 বয়স : 30 লিঙ্গ : মহিলা	BSW0514067 ফটো উপলব্ধ



91 নাম : উবশী সোণা স্বামীৰ নাম: অনন্ত সোণা ঘৰ নং : ২৪৭ বয়স : 60 লিঙ্গ : মহিলা	BSW1635285 ফটো উপলব্ধ	92 নাম : শ্ৰীঅনন্ত সোণা পিতাৰ নাম: দহিদ সোণা ঘৰ নং : ২৪৭ বয়স : 59 লিঙ্গ : পুৰুষ	BSW1635274 ফটো উপলব্ধ	93 নাম : মাৰি সোনা স্বামীৰ নাম: নৰেশ সোনা ঘৰ নং : ২৪৭ বয়স : 50 লিঙ্গ : মহিলা	BSW1635296 ফটো উপলব্ধ
94 নাম : এমি সোনা পিতাৰ নাম: অনন্ত সোনা ঘৰ নং : ২৪৭ বয়স : 40 লিঙ্গ : মহিলা	BSW1635310 ফটো উপলব্ধ	95 নাম : সঞ্জু সোনা পিতাৰ নাম: অনন্ত সোনা ঘৰ নং : ২৪৭ বয়স : 38 লিঙ্গ : পুৰুষ	BSW1635321 ফটো উপলব্ধ	96 নাম : বিজুলী সোনা স্বামীৰ নাম: সঞ্জু সোনা ঘৰ নং : ২৪৭ বয়স : 37 লিঙ্গ : মহিলা	BSW0451617 ফটো উপলব্ধ
97 নাম : ইচৰাইল নাগ মাতৃৰ নাম: বুথ নাগ ঘৰ নং : ২৪৭ বয়স : 33 লিঙ্গ : পুৰুষ	BSW1635309 ফটো উপলব্ধ	98 নাম : অভিনাশ সোনা পিতাৰ নাম: অনন্ত সোনা ঘৰ নং : ২৪৭ বয়স : 29 লিঙ্গ : পুৰুষ	BSW0241620 ফটো উপলব্ধ	99 নাম : হেমন্ত সোনা পিতাৰ নাম: নৰেশ সোনা ঘৰ নং : 247 বয়স : 20 লিঙ্গ : পুৰুষ	PYI0109645 ফটো উপলব্ধ
100 নাম : বীণা তালুকদাৰ স্বামীৰ নাম: সন্তোষ তালুকদাৰ ঘৰ নং : ২৪৮ বয়স : 59 লিঙ্গ : মহিলা	BSW1635343 ফটো উপলব্ধ	101 নাম : শ্ৰী বিপ্লৱ তালুকদাৰ পিতাৰ নাম: শ্ৰী সন্তোষ তালুকদাৰ ঘৰ নং : ২৪৮ বয়স : 42 লিঙ্গ : পুৰুষ	BSW1635365 ফটো উপলব্ধ	102 নাম : মিঠা তালুকদাৰ পিতাৰ নাম: সন্তোষ তালুকদাৰ ঘৰ নং : ২৪৮ বয়স : 41 লিঙ্গ : মহিলা	BSW1635354 ফটো উপলব্ধ
103 নাম : বুথ নাগ স্বামীৰ নাম: বসন্ত নাগ ঘৰ নং : ২৪৯ বয়স : 52 লিঙ্গ : মহিলা	BSW1635387 ফটো উপলব্ধ	104 নাম : মানীচা নাগ পিতাৰ নাম: বসন্ত নাগ ঘৰ নং : ২৪৯ বয়স : 29 লিঙ্গ : মহিলা	BSW0403014 ফটো উপলব্ধ	105 নাম : মিথিয়া ইন্দুৱাৰ স্বামীৰ নাম: ইচৰাইল নাগ ঘৰ নং : ২৪৯ বয়স : 28 লিঙ্গ : মহিলা	BSW0403022 ফটো উপলব্ধ
106 নাম : হৰ্ক বাহা: দৰ্জী পিতাৰ নাম: দিল্লিমন দৰ্জী ঘৰ নং : ২৫০ বয়স : 55 লিঙ্গ : পুৰুষ	BSW1635398 ফটো উপলব্ধ	107 নাম : মইনা দেৱী দৰ্জী স্বামীৰ নাম: ধান বাহাদুৰ দৰ্জী ঘৰ নং : ২৫০ বয়স : 50 লিঙ্গ : মহিলা	BSW1635423 ফটো উপলব্ধ	108 নাম : কুমাৰী দেৱী দৰ্জী স্বামীৰ নাম: হৰ্ক বাহাদুৰ দৰ্জী ঘৰ নং : ২৫০ বয়স : 50 লিঙ্গ : মহিলা	BSW1635401 ফটো উপলব্ধ
109 নাম : সঞ্জয় দৰ্জী পিতাৰ নাম: হৰ্ক বাহাদুৰ দৰ্জী ঘৰ নং : ২৫০ বয়স : 29 লিঙ্গ : পুৰুষ	BSW1635445 ফটো উপলব্ধ	110 নাম : সিতা লাৰোৰ পিতাৰ নাম: হৰ্ক বাহাদুৰ দৰ্জী ঘৰ নং : ২৫০ বয়স : 27 লিঙ্গ : মহিলা	BSW0241653 ফটো উপলব্ধ	111 নাম : ৰীতা দেৱী পিতাৰ নাম: ধন বাহাদুৰ দৰ্জী ঘৰ নং : ২৫০ বয়স : 26 লিঙ্গ : মহিলা	BSW0403451 ফটো উপলব্ধ
112 নাম : ৰোশনি দরজি স্বামীৰ নাম: সঞ্জয় দরজি ঘৰ নং : ২৫০ বয়স : 25 লিঙ্গ : মহিলা	BSW3863768 ফটো উপলব্ধ	113 নাম : সঞ্জীত দরজি পিতাৰ নাম: ধান বাহাদুৰ দরজি ঘৰ নং : 250 বয়স : 22 লিঙ্গ : পুৰুষ	BSW0569095 ফটো উপলব্ধ	E 114 নাম : অৰুপ চান্দ পানিকা পিতাৰ নাম: গনপতি পানিকা ঘৰ নং : ২৫১ বয়স : 60 লিঙ্গ : পুৰুষ	BSW1635456 ফটো উপলব্ধ
115 নাম : বিচাখা পানিকা স্বামীৰ নাম: অৰুপচান্দ পানিকা ঘৰ নং : ২৫১ বয়স : 52 লিঙ্গ : মহিলা	BSW1635467 ফটো উপলব্ধ	116 নাম : কৰন পানিকা পিতাৰ নাম: অৰুপচান্দ পানিকা ঘৰ নং : 251 বয়স : 21 লিঙ্গ : পুৰুষ	BSW3882313 ফটো উপলব্ধ	117 নাম : ৰহমান তাতী পিতাৰ নাম: বালেশ্বৰ তাতী ঘৰ নং : ২৫২ বয়স : 60 লিঙ্গ : পুৰুষ	BSW1635489 ফটো উপলব্ধ
118 নাম : আচিছ তান্তি পিতাৰ নাম: বালেশ্বৰ তান্তি ঘৰ নং : ২৫২ বয়স : 59 লিঙ্গ : পুৰুষ	BSW0130260 ফটো উপলব্ধ	119 নাম : উৰ্মিলা তাতী স্বামীৰ নাম: ৰহমান তাতী ঘৰ নং : ২৫২ বয়স : 58 লিঙ্গ : মহিলা	BSW1635490 ফটো উপলব্ধ	120 নাম : ৰাধা তান্তি স্বামীৰ নাম: আশীষ তান্তি ঘৰ নং : 252 বয়স : 44 লিঙ্গ : মহিলা	BSW0530899 ফটো উপলব্ধ



121 নাম : বিশাল তাঁতি পিতাৰ নাম: ৰমন তাঁতি ঘৰ নং : ২৫২ বয়স : 23 লিঙ্গ : পুৰুষ	BSW3863008 ফটো উপলব্ধ	E 122 নাম : চিমা বাঘ স্বামীৰ নাম: দীনেশ বাঘ ঘৰ নং : ২৫৩ বয়স : 50 লিঙ্গ : মহিলা	BSW1635536 ফটো উপলব্ধ	123 নাম : গনেশ সোনা পিতাৰ নাম: ভাগৰথী সোনা ঘৰ নং : ২৫৪ বয়স : 45 লিঙ্গ : পুৰুষ	BSW1635558 ফটো উপলব্ধ
124 নাম : কামেশ্বৰী সোনা স্বামীৰ নাম: গনেশ সোনা ঘৰ নং : ২৫৪ বয়স : 43 লিঙ্গ : মহিলা	BSW1635569 ফটো উপলব্ধ	S 125 নাম : বলৰাম পিতাৰ নাম: ভক্তীনাগ ঘৰ নং : ২৫৫ বয়স : 70 লিঙ্গ : পুৰুষ	BSW1635570 ফটো উপলব্ধ	S 126 নাম : শান্তী নাগ স্বামীৰ নাম: বলৰাম নাগ ঘৰ নং : ২৫৫ বয়স : 65 লিঙ্গ : মহিলা	BSW1635581 ফটো উপলব্ধ
S 127 নাম : মধু নাগ পিতাৰ নাম: বলৰাম নাগ ঘৰ নং : ২৫৫ বয়স : 40 লিঙ্গ : মহিলা	BSW1635605 ফটো উপলব্ধ	128 নাম : বিজয় সোনা পিতাৰ নাম: দহিত সোনা ঘৰ নং : ২৫৬ বয়স : 59 লিঙ্গ : পুৰুষ	BSW1635627 ফটো উপলব্ধ	129 নাম : অনিমা সোনা স্বামীৰ নাম: বিজয় সোনা ঘৰ নং : ২৫৬ বয়স : 55 লিঙ্গ : মহিলা	BSW1635638 ফটো উপলব্ধ
130 নাম : চোভা সোনা স্বামীৰ নাম: বিজয় সোনা ঘৰ নং : ২৫৬ বয়স : 50 লিঙ্গ : মহিলা	BSW1635649 ফটো উপলব্ধ	131 নাম : পিংকী সোনা পিতাৰ নাম: বিজয় সোনা ঘৰ নং : ২৫৬ বয়স : 37 লিঙ্গ : মহিলা	BSW1635650 ফটো উপলব্ধ	132 নাম : প্ৰিটোম সোনা পিতাৰ নাম: বিজয় সোনা ঘৰ নং : ২৫৬ বয়স : 31 লিঙ্গ : পুৰুষ	BSW1642280 ফটো উপলব্ধ
133 নাম : পাউলিনা একা ওৰাং পিতাৰ নাম: বন্ধু ওৰাং ঘৰ নং : ২৫৬ বয়স : 26 লিঙ্গ : মহিলা	BSW0404020 ফটো উপলব্ধ	D 134 নাম : সমৰ বাহাদুৰ প্রধান পিতাৰ নাম: দল বাহাদুৰ প্রধান ঘৰ নং : ২৫৭ বয়স : 75 লিঙ্গ : পুৰুষ	BSW1635661 ফটো উপলব্ধ	D 135 নাম : নাৰায়নীদেবী প্রধান স্বামীৰ নাম: সমৰবা: প্রধান ঘৰ নং : ২৫৭ বয়স : 70 লিঙ্গ : মহিলা	BSW1635672 ফটো উপলব্ধ
136 নাম : অনিল কুমাৰ পিতাৰ নাম: আচনু কুমাৰ ঘৰ নং : ২৫৮ বয়স : 36 লিঙ্গ : পুৰুষ	BSW1635694 ফটো উপলব্ধ	137 নাম : অনুপা কেৰ্কেটা স্বামীৰ নাম: বিতু কেৰ্কেটা ঘৰ নং : ২৫৮ বয়স : 33 লিঙ্গ : মহিলা	BSW1541475 ফটো উপলব্ধ	138 নাম : চাঁদনি কুমাৰ স্বামীৰ নাম: অনিল কুমাৰ ঘৰ নং : ২৫৮ বয়স : 32 লিঙ্গ : মহিলা	BSW0457648 ফটো উপলব্ধ
S 139 নাম : দ্বীপৰাজ প্রধান পিতাৰ নাম: সম্বৰ বা: প্রধান ঘৰ নং : ২৫৯ বয়স : 43 লিঙ্গ : পুৰুষ	BSW1635729 ফটো উপলব্ধ	S 140 নাম : জীনা প্রধান পিতাৰ নাম: সম্বৰ বা: প্রধান ঘৰ নং : ২৫৯ বয়স : 38 লিঙ্গ : মহিলা	BSW1635730 ফটো উপলব্ধ	S 141 নাম : দীপন প্রধান পিতাৰ নাম: সম্বৰ বা: প্রধান ঘৰ নং : ২৫৯ বয়স : 35 লিঙ্গ : পুৰুষ	BSW1635741 ফটো উপলব্ধ
142 নাম : জেম খেড়িয়া পিতাৰ নাম: য়োছেফ খেড়িয়া ঘৰ নং : ২৬০ বয়স : 40 লিঙ্গ : পুৰুষ	BSW1635785 ফটো উপলব্ধ	143 নাম : এসিআনী খেৰিয়া স্বামীৰ নাম: জেম খেড়িয়া ঘৰ নং : ২৬০ বয়স : 38 লিঙ্গ : মহিলা	BSW1635796 ফটো উপলব্ধ	E 144 নাম : বন্ধাইন লোহাৰ স্বামীৰ নাম: ভাগবতীয়া লোহাৰ ঘৰ নং : ২৬১ বয়স : 75 লিঙ্গ : মহিলা	BSW1635810 ফটো উপলব্ধ
E 145 নাম : নাৰায়ন লোহাৰ পিতাৰ নাম: ভাগবতীয়া লোহাৰ ঘৰ নং : ২৬১ বয়স : 55 লিঙ্গ : পুৰুষ	BSW1635821 ফটো উপলব্ধ	146 নাম : বিৰচমনী লোহাৰ পিতাৰ নাম: ভাগবতীয়া লোহাৰ ঘৰ নং : ২৬১ বয়স : 50 লিঙ্গ : মহিলা	BSW1635843 ফটো উপলব্ধ	147 নাম : কৃষ্ণ লোহাৰ পিতাৰ নাম: ভাগবতীয়া লোহাৰ ঘৰ নং : ২৬১ বয়স : 45 লিঙ্গ : পুৰুষ	BSW1635854 ফটো উপলব্ধ
148 নাম : ইলিআনী লোহাৰ স্বামীৰ নাম: কৃষ্ণা লোহাৰ ঘৰ নং : ২৬১ বয়স : 34 লিঙ্গ : মহিলা	BSW0404442 ফটো উপলব্ধ	149 নাম : ৰূপেশ তান্তি অন্যান্য: বিৰু তান্তি ঘৰ নং : ২৬২ বয়স : 33 লিঙ্গ : পুৰুষ	BSW0580928 ফটো উপলব্ধ	150 নাম : জয়মতী কুমাৰ স্বামীৰ নাম: অমূল্য কুমাৰ ঘৰ নং : ২৬৩ বয়স : 62 লিঙ্গ : মহিলা	BSW1635901 ফটো উপলব্ধ



151 নাম : অনিমা কুমাৰী মাতৃৰ নাম: অমূল্য কুমাৰ ঘৰ নং : ১৬৩ বয়স : 35 লিঙ্গ : মহিলা	BSW1642246 ফটো উপলব্ধ	S 152 নাম : সোনকোৰী কুমাৰী মাতৃৰ নাম: জয়মতী কুমাৰ ঘৰ নং : ১৬৩ বয়স : 32 লিঙ্গ : মহিলা	BSW1642279 ফটো উপলব্ধ	153 নাম : বিশাল কুমাৰ পিতাৰ নাম: অমূল্য কুমাৰ ঘৰ নং : ১৬৩ বয়স : 32 লিঙ্গ : পুৰুষ	BSW0080986 ফটো উপলব্ধ
154 নাম : ললিতা চৌধুৰী স্বামীৰ নাম: উমা চৌধুৰী ঘৰ নং : ১৬৬ বয়স : 65 লিঙ্গ : মহিলা	BSW1635967 ফটো উপলব্ধ	155 নাম : অশোক চৌধুৰী পিতাৰ নাম: উমা চৌধুৰী ঘৰ নং : ১৬৬ বয়স : 34 লিঙ্গ : পুৰুষ	BSW1642291 ফটো উপলব্ধ	156 নাম : উমেশ চৌধুৰী পিতাৰ নাম: উমা চৌধুৰী ঘৰ নং : ১৬৬ বয়স : 32 লিঙ্গ : পুৰুষ	BSW1642304 ফটো উপলব্ধ
157 নাম : বমেশ চৌধুৰী পিতাৰ নাম: উমা চৌধুৰী ঘৰ নং : ১৬৬ বয়স : 30 লিঙ্গ : পুৰুষ	BSW0403360 ফটো উপলব্ধ	158 নাম : বীজলী চৌধুৰী পিতাৰ নাম: উমা চৌধুৰী ঘৰ নং : 266 বয়স : 23 লিঙ্গ : মহিলা	BSW0566802 ফটো উপলব্ধ	159 নাম : মাগদালী ভেংৰা স্বামীৰ নাম: যোচেফ ভেংৰা ঘৰ নং : ১৭০ বয়স : 59 লিঙ্গ : মহিলা	BSW1636006 ফটো উপলব্ধ
160 নাম : লাজৰুচ ভেংৰা অন্যান্য: মাগদালী ভেংৰা ঘৰ নং : ১৭০ বয়স : 28 লিঙ্গ : পুৰুষ	BSW0403519 ফটো উপলব্ধ	161 নাম : বিজয় বৰাইক পিতাৰ নাম: বইচাখু বৰাইক ঘৰ নং : ১৭৫ বয়স : 64 লিঙ্গ : পুৰুষ	PYI0041251 ফটো উপলব্ধ	162 নাম : অনিতা বৰাইক স্বামীৰ নাম: বিজয় বৰাইক ঘৰ নং : ১৭৫ বয়স : 46 লিঙ্গ : মহিলা	BSW1636051 ফটো উপলব্ধ
163 নাম : লক্ষী বৰাইক মাতৃৰ নাম: মালতী বাৰিক ঘৰ নং : ১৭৫ বয়স : 36 লিঙ্গ : মহিলা	BSW1636062 ফটো উপলব্ধ	164 নাম : স্নিতা বৰাইক পিতাৰ নাম: কুৰৰ বৰাইক ঘৰ নং : ১৭৫ বয়স : 28 লিঙ্গ : মহিলা	BSW0128090 ফটো উপলব্ধ	165 নাম : চৰিতা বৰাইক স্বামীৰ নাম: প্ৰশান্ত মহানন্দ ঘৰ নং : ১৭৫ বয়স : 25 লিঙ্গ : মহিলা	BSW0532366 ফটো উপলব্ধ
166 নাম : শ্ৰী অমূল্য তান্তী পিতাৰ নাম: উদল তান্তী ঘৰ নং : ১৭৬ বয়স : 73 লিঙ্গ : পুৰুষ	BSW1636073 ফটো উপলব্ধ	167 নাম : চামেলী তান্তী পিতাৰ নাম: অমূল্য তান্তী ঘৰ নং : ১৭৬ বয়স : 44 লিঙ্গ : মহিলা	BSW1636095 ফটো উপলব্ধ	168 নাম : টিংকু তান্তী পিতাৰ নাম: অমূল্য তান্তী ঘৰ নং : ১৭৬ বয়স : 42 লিঙ্গ : পুৰুষ	BSW1636108 ফটো উপলব্ধ
169 নাম : অঞ্জলি তান্তি স্বামীৰ নাম: টিংকু তান্তি ঘৰ নং : ১৭৬ বয়স : 33 লিঙ্গ : মহিলা	BSW0083048 ফটো উপলব্ধ	170 নাম : ভাৰত মহানন্দ পিতাৰ নাম: মধুেন মহানন্দ ঘৰ নং : ১৭৭ বয়স : 52 লিঙ্গ : পুৰুষ	BSW1636119 ফটো উপলব্ধ	171 নাম : পাৰ্বতী মহানন্দ স্বামীৰ নাম: ভাৰত মহানন্দ ঘৰ নং : ১৭৭ বয়স : 48 লিঙ্গ : মহিলা	BSW1636120 ফটো উপলব্ধ
172 নাম : অনন্ত মহানন্দ পিতাৰ নাম: অমৰসিং মহানন্দ ঘৰ নং : 277 বয়স : 37 লিঙ্গ : পুৰুষ	PYI0136028 ফটো উপলব্ধ	173 নাম : সঞ্জয় মহানন্দ পিতাৰ নাম: ভাৰত মহানন্দ ঘৰ নং : ২৭৭ বয়স : 30 লিঙ্গ : পুৰুষ	BSW1642348 ফটো উপলব্ধ	174 নাম : কুশল মহানন্দ পিতাৰ নাম: ভাৰত মহানন্দ ঘৰ নং : 277 বয়স : 22 লিঙ্গ : পুৰুষ	PYI0021147 ফটো উপলব্ধ
175 নাম : আলাদি মহানন্দ স্বামীৰ নাম: অমৰসিং মহানন্দ ঘৰ নং : ২৭৮ বয়স : 67 লিঙ্গ : মহিলা	BSW1636142 ফটো উপলব্ধ	176 নাম : গীতা প্ৰজা স্বামীৰ নাম: কৃষ্ণ প্ৰজা ঘৰ নং : ২৭৮ বয়স : 37 লিঙ্গ : মহিলা	BSW1636153 ফটো উপলব্ধ	177 নাম : ৰবি মহানন্দ মাতৃৰ নাম: আলাদি মহানন্দ ঘৰ নং : 278 বয়স : 25 লিঙ্গ : পুৰুষ	BSW0469007 ফটো উপলব্ধ
E 178 নাম : মংলো নাগ পিতাৰ নাম: অলিৰ নাগ ঘৰ নং : ২৭৯ বয়স : 55 লিঙ্গ : পুৰুষ	BSW1636186 ফটো উপলব্ধ	179 নাম : লক্ষীমনী মহানন্দ স্বামীৰ নাম: মংলো নাগ ঘৰ নং : ২৭৯ বয়স : 48 লিঙ্গ : মহিলা	BSW1636175 ফটো উপলব্ধ	180 নাম : শ্ৰীঅমৰ চক্ৰিয় পিতাৰ নাম: লচু চাক্ৰিয় ঘৰ নং : ২৮০ বয়স : 55 লিঙ্গ : পুৰুষ	BSW1636197 ফটো উপলব্ধ



181 নাম : আনজানা চন্দ্ৰিয়া স্বামীৰ নাম : অমৰ চন্দ্ৰিয়া ঘৰ নং : ২৮০ বয়স : 50 লিঙ্গ : মহিলা	BSW1636200 ফটো উপলব্ধ	S 182 নাম : ভাগ্যবতী চন্দ্ৰিয়া পিতাৰ নাম : অমৰ চন্দ্ৰিয়া ঘৰ নং : ২৮০ বয়স : 30 লিঙ্গ : মহিলা	BSW0130401 ফটো উপলব্ধ	183 নাম : মৈন ছদ্ৰিয়া পিতাৰ নাম : অমৰ ছদ্ৰিয়া ঘৰ নং : ২৮০ বয়স : 25 লিঙ্গ : মহিলা	BSW0458208 ফটো উপলব্ধ
184 নাম : বধুবীৰ শেতৰিয়া পিতাৰ নাম : অমৰ শেতৰিয়া ঘৰ নং : ২৮০ বয়স : 21 লিঙ্গ : পুৰুষ	BSW3849882 ফটো উপলব্ধ	185 নাম : ধনবীৰ চন্দ্ৰিয়া পিতাৰ নাম : অমৰ চন্দ্ৰিয়া ঘৰ নং : ২৮০ বয়স : 21 লিঙ্গ : পুৰুষ	BSW3870961 ফটো উপলব্ধ	186 নাম : হিৰা তাঁতী স্বামীৰ নাম : মঙ্গলবাৰু তাঁতী ঘৰ নং : ২৮৩ বয়স : 76 লিঙ্গ : মহিলা	BSW1636233 ফটো উপলব্ধ
187 নাম : মন্তু তাঁতী মাতৃৰ নাম : হিৰা তাঁতী ঘৰ নং : ২৮৩ বয়স : 50 লিঙ্গ : পুৰুষ	BSW1636244 ফটো উপলব্ধ	188 নাম : বীস্তা তাঁতী স্বামীৰ নাম : শ্ৰীমণ্টু তাঁতী ঘৰ নং : ২৮৩ বয়স : 45 লিঙ্গ : মহিলা	BSW1636255 ফটো উপলব্ধ	189 নাম : সাৰিতা সোনা পিতাৰ নাম : হিৰা তাঁতী ঘৰ নং : ২৮৩ বয়স : 38 লিঙ্গ : মহিলা	BSW1636266 ফটো উপলব্ধ
190 নাম : কানু তাঁতী মাতৃৰ নাম : হিৰা তাঁতী ঘৰ নং : ২৮৩ বয়স : 37 লিঙ্গ : পুৰুষ	BSW1636277 ফটো উপলব্ধ	191 নাম : ৰাজু তান্তি পিতাৰ নাম : মংগল বাৰু তান্তি ঘৰ নং : ২৮৩ বয়স : 35 লিঙ্গ : পুৰুষ	BSW0240226 ফটো উপলব্ধ	192 নাম : অনীলা কোহৰো তাঁতী স্বামীৰ নাম : কানু তাঁতী ঘৰ নং : ২৮৩ বয়স : 34 লিঙ্গ : মহিলা	BSW0084079 ফটো উপলব্ধ
193 নাম : বুপা তান্তি স্বামীৰ নাম : ৰাজু তান্তি ঘৰ নং : ২৮৩ বয়স : 30 লিঙ্গ : মহিলা	BSW0240267 ফটো উপলব্ধ	194 নাম : শ্ৰীহৰিলাল নাগ পিতাৰ নাম : লুচন নাগ ঘৰ নং : ২৮৪ বয়স : 78 লিঙ্গ : পুৰুষ	BSW1636288 ফটো উপলব্ধ	195 নাম : অমিকা নাগ স্বামীৰ নাম : হৰিলাল নাগ ঘৰ নং : ২৮৪ বয়স : 70 লিঙ্গ : মহিলা	BSW1636299 ফটো উপলব্ধ
196 নাম : আনন্দ নাগ পিতাৰ নাম : শ্ৰীহৰিলাল নাগ ঘৰ নং : ২৮৪ বয়স : 55 লিঙ্গ : পুৰুষ	BSW1636302 ফটো উপলব্ধ	197 নাম : অমতা নাগ স্বামীৰ নাম : আনন্দ নাগ ঘৰ নং : ২৮৪ বয়স : 50 লিঙ্গ : মহিলা	BSW1636313 ফটো উপলব্ধ	198 নাম : প্ৰভাস নাগ পিতাৰ নাম : আনন্দ নাগ ঘৰ নং : ২৮৪ বয়স : 23 লিঙ্গ : পুৰুষ	PYI0023390 ফটো উপলব্ধ
199 নাম : সুজোতা নাগ পিতাৰ নাম : আনন্দ নাগ ঘৰ নং : ২৮৪ বয়স : 23 লিঙ্গ : মহিলা	PYI0023267 ফটো উপলব্ধ	200 নাম : ৰাজু নাগ পিতাৰ নাম : আনন্দ নাগ ঘৰ নং : ২৮৪ বয়স : 19 লিঙ্গ : পুৰুষ	PYI0119198 ফটো উপলব্ধ	201 নাম : শ্ৰীবিবেশন সোনা পিতাৰ নাম : চন্দ্ৰমান সোনা ঘৰ নং : ২৮৫ বয়স : 68 লিঙ্গ : পুৰুষ	BSW1636346 ফটো উপলব্ধ
202 নাম : বীনা সোনা স্বামীৰ নাম : বিবেশন সোনা ঘৰ নং : ২৮৫ বয়স : 65 লিঙ্গ : মহিলা	BSW1636357 ফটো উপলব্ধ	R 203 নাম : সুমিঞা নাগ পিতাৰ নাম : জিতেন নাগ ঘৰ নং : ২৮৫ বয়স : 38 লিঙ্গ : মহিলা	BSW1636368 ফটো উপলব্ধ	204 নাম : জয়ন্তী চোনা স্বামীৰ নাম : সন্তু চোনা ঘৰ নং : ২৮৫ বয়স : 36 লিঙ্গ : মহিলা	BSW0130435 ফটো উপলব্ধ
205 নাম : শঙ্কৰ সোনা পিতাৰ নাম : বিবেশন সোনা ঘৰ নং : ২৮৫ বয়স : 33 লিঙ্গ : পুৰুষ	BSW1642166 ফটো উপলব্ধ	206 নাম : গুড়ী সোনা স্বামীৰ নাম : শঙ্কৰ সোনা ঘৰ নং : ২৮৫ বয়স : 29 লিঙ্গ : মহিলা	BSW0084178 ফটো উপলব্ধ	E 207 নাম : শ্ৰীগনচ সোনা পিতাৰ নাম : ৰমদাস সোনা ঘৰ নং : ২৮৬ বয়স : 72 লিঙ্গ : পুৰুষ	BSW1636379 ফটো উপলব্ধ
208 নাম : কুইলী সোনা স্বামীৰ নাম : গনচ সোনা ঘৰ নং : ২৮৬ বয়স : 70 লিঙ্গ : মহিলা	BSW1636380 ফটো উপলব্ধ	209 নাম : অশোক কুমাৰ সোনা পিতাৰ নাম : গনচ সোনা ঘৰ নং : ২৮৬ বয়স : 43 লিঙ্গ : পুৰুষ	BSW1636391 ফটো উপলব্ধ	210 নাম : অজৰ সোনা পিতাৰ নাম : গনচ সোনা ঘৰ নং : ২৮৬ বয়স : 38 লিঙ্গ : পুৰুষ	BSW1636415 ফটো উপলব্ধ



211	BSW1636448	ফটো উপলব্ধ	212	BSW0084517	ফটো উপলব্ধ	213	BSW1636471	ফটো উপলব্ধ
নাম : নিৰাশা বাগ স্বামীৰ নাম: বিজয় দ্বিপ ঘৰ নং : ২৮৭ বয়স : 50 লিঙ্গ : মহিলা			নাম : আশা দ্বীপ পিতাৰ নাম: বিজয় দ্বীপ ঘৰ নং : ২৮৭ বয়স : 28 লিঙ্গ : মহিলা			নাম : ৰতি বাঘ পিতাৰ নাম: ফৰেশ বাঘ ঘৰ নং : ২৮৮ বয়স : 36 লিঙ্গ : মহিলা		
214	BSW0472274	ফটো উপলব্ধ	215	BSW1636482	ফটো উপলব্ধ	216	BSW1636493	ফটো উপলব্ধ
নাম : পোবোন্টা বাগ পিতাৰ নাম: ফৰেশ বাগ ঘৰ নং : ২৮৮ বয়স : 28 লিঙ্গ : মহিলা			নাম : কৰ্ণ তান্তী পিতাৰ নাম: মালখম তান্তী ঘৰ নং : ২৮৯ বয়স : 60 লিঙ্গ : পুৰুষ			নাম : হীৰা তান্তী স্বামীৰ নাম: কোৰ্নো তান্তী ঘৰ নং : ২৮৯ বয়স : 55 লিঙ্গ : মহিলা		
217	BSW1642224	ফটো উপলব্ধ	218	BSW0516922	ফটো উপলব্ধ	219	PYI0022756	ফটো উপলব্ধ
নাম : দুৰ্গা তাঁতী পিতাৰ নাম: কৰ্ণ তান্তী ঘৰ নং : ২৮৯ বয়স : 34 লিঙ্গ : পুৰুষ			নাম : সিংটমোনী তাঁতি স্বামীৰ নাম: দুৰ্গা তাঁতি ঘৰ নং : ২৮৯ বয়স : 31 লিঙ্গ : মহিলা			নাম : পঙ্কজ তাঁতী পিতাৰ নাম: কোৰ্নো তাঁতী ঘৰ নং : ২৮৯ বয়স : 30 লিঙ্গ : পুৰুষ		
220	BSW1636506	ফটো উপলব্ধ	221	BSW1636528	ফটো উপলব্ধ	222	BSW1636517	ফটো উপলব্ধ
নাম : অভিৰাম দাস পিতাৰ নাম: অনদা দাস ঘৰ নং : ২৯০ বয়স : 52 লিঙ্গ : পুৰুষ			নাম : পাৰ্বতী দাস পিতাৰ নাম: আনদা দাস ঘৰ নং : ২৯০ বয়স : 52 লিঙ্গ : মহিলা			নাম : বিনালী দাস স্বামীৰ নাম: অভিৰাম দাস ঘৰ নং : ২৯০ বয়স : 50 লিঙ্গ : মহিলা		
223	PYI0135988	ফটো উপলব্ধ	224	BSW0509208	ফটো উপলব্ধ	225	BSW0509174	ফটো উপলব্ধ
নাম : কপিল দাস মাতৃৰ নাম: পাৰ্বতী দাস ঘৰ নং : 290 বয়স : 30 লিঙ্গ : পুৰুষ			নাম : গুৰচৰন দাশ পিতাৰ নাম: অভিৰাম দাশ ঘৰ নং : ২৯০ বয়স : 29 লিঙ্গ : পুৰুষ			নাম : মৌচোমী দাশ স্বামীৰ নাম: গুৰচৰন দাশ ঘৰ নং : ২৯০ বয়স : 25 লিঙ্গ : মহিলা		
226	BSW1636540	ফটো উপলব্ধ	227	BSW1636551	ফটো উপলব্ধ	228	BSW1636562	ফটো উপলব্ধ
নাম : চুনমতীয়া কেৰ্কেটা স্বামীৰ নাম: বনহা কেৰ্কেটা ঘৰ নং : ২৯১ বয়স : 70 লিঙ্গ : মহিলা			নাম : থমাচ কেৰ্কেটা পিতাৰ নাম: বনহা কেৰ্কেটা ঘৰ নং : ২৯১ বয়স : 45 লিঙ্গ : পুৰুষ			নাম : জেউতী কেৰ্কেটা স্বামীৰ নাম: থমাচ কেৰ্কেটা ঘৰ নং : ২৯১ বয়স : 43 লিঙ্গ : মহিলা		
229	BSW3892965	ফটো উপলব্ধ	230	BSW0085837	ফটো উপলব্ধ	231	BSW1636608	ফটো উপলব্ধ
নাম : মাৰ্চিনা কজুৰ কেৰ্কেটা স্বামীৰ নাম: এফ্ৰামে কেৰ্কেটা ঘৰ নং : 291 বয়স : 32 লিঙ্গ : মহিলা			নাম : এফ্ৰেম কেৰ্কেটা পিতাৰ নাম: বনহা কেৰ্কেটা ঘৰ নং : ২৯১ বয়স : 30 লিঙ্গ : পুৰুষ			নাম : আলবিনা টপ্পো স্বামীৰ নাম: কালেশ্বৰ টপ্পো ঘৰ নং : ২৯২ বয়স : 44 লিঙ্গ : মহিলা		
232	BSW1636619	ফটো উপলব্ধ	233	BSW0468199	ফটো উপলব্ধ	234	PYI0082065	ফটো উপলব্ধ
নাম : বনজিত টপ্পো পিতাৰ নাম: জয়পাল টপ্পো ঘৰ নং : ২৯২ বয়স : 42 লিঙ্গ : পুৰুষ			নাম : সোহাগি টোপ্পো স্বামীৰ নাম: ৰঞ্জিত টোপ্পো ঘৰ নং : ২৯২ বয়স : 37 লিঙ্গ : মহিলা			নাম : অমংতী টপ্প পিতাৰ নাম: খেলেশ্বৰ টপ্প ঘৰ নং : 292 বয়স : 24 লিঙ্গ : মহিলা		
# 235	BSW1636631	ফটো উপলব্ধ	236	BSW1636675	ফটো উপলব্ধ	E 237	BSW1636686	ফটো উপলব্ধ
নাম : শ্ৰীদিনোৰাম ওৰাং পিতাৰ নাম: জাহানাবাম ওৰাং ঘৰ নং : ২৯৩ বয়স : 75 লিঙ্গ : পুৰুষ			নাম : শ্ৰী অমল্য সোনা পিতাৰ নাম: জয়শিৰ সোনা ঘৰ নং : ২৯৪ বয়স : 60 লিঙ্গ : পুৰুষ			নাম : বুখনী সোনা স্বামীৰ নাম: অমল্য সোনা ঘৰ নং : ২৯৪ বয়স : 55 লিঙ্গ : মহিলা		
238	BSW1636697	ফটো উপলব্ধ	239	BSW1636700	ফটো উপলব্ধ	240	BSW0572909	ফটো উপলব্ধ
নাম : কিশান সোনা পিতাৰ নাম: অমল্য সোনা ঘৰ নং : ২৯৪ বয়স : 41 লিঙ্গ : পুৰুষ			নাম : শাৰথী সোনা স্বামীৰ নাম: কিশান সোনা ঘৰ নং : ২৯৪ বয়স : 39 লিঙ্গ : মহিলা			নাম : অপূৰ্ব তাঁতী অন্যান্য: সুৰেশ তাঁতি ঘৰ নং : ২৯৬ বয়স : 59 লিঙ্গ : মহিলা		



241 নাম : শ্ৰীসুৰেশ তান্তী পিতাৰ নাম: বনমালী তান্তী ঘৰ নং : ২৯৬ বয়স : 55 লিঙ্গ : পুৰুষ	BSW1636744 ফটো উপলব্ধ	242 নাম : ললিতা তাঁতী স্বামীৰ নাম: সুৰেশ তান্তী ঘৰ নং : ২৯৬ বয়স : 53 লিঙ্গ : মহিলা	BSW1636755 ফটো উপলব্ধ	243 নাম : গুপ্তা তান্তী পিতাৰ নাম: ছোৰেছ তান্তী ঘৰ নং : ২৯৬ বয়স : 30 লিঙ্গ : পুৰুষ	BSW0086108 ফটো উপলব্ধ
244 নাম : প্ৰকাশ তাঁতী পিতাৰ নাম: সুৰেশ তাঁতী ঘৰ নং : ২৯৬ বয়স : 25 লিঙ্গ : পুৰুষ	BSW0451500 ফটো উপলব্ধ	# 245 নাম : বিপন তান্তী পিতাৰ নাম: বংশী তান্তী ঘৰ নং : ২৯৭ বয়স : 43 লিঙ্গ : পুৰুষ	BSW1636766 ফটো উপলব্ধ	E 246 নাম : কৃষ্ণ বাঘ পিতাৰ নাম: চাহাৰো বাঘ ঘৰ নং : ২৯৮ বয়স : 45 লিঙ্গ : পুৰুষ	BSW1636824 ফটো উপলব্ধ
247 নাম : সুমিত্ৰা বাঘ স্বামীৰ নাম: চাহাৰো বাঘ ঘৰ নং : ২৯৮ বয়স : 40 লিঙ্গ : মহিলা	BSW1636835 ফটো উপলব্ধ	248 নাম : কৈলাশ মহানন্দ পিতাৰ নাম: বিষ্ণু মহানন্দ ঘৰ নং : ৩০১ বয়স : 33 লিঙ্গ : পুৰুষ	BSW0403352 ফটো উপলব্ধ	249 নাম : পিন্ধী মহানন্দ স্বামীৰ নাম: কৈলাশ মহানন্দ ঘৰ নং : ৩০১ বয়স : 31 লিঙ্গ : মহিলা	BSW0403444 ফটো উপলব্ধ
E 250 নাম : নিৰো মহানন্দ স্বামীৰ নাম: ধনমালি মহানন্দ ঘৰ নং : ৩০২ বয়স : 45 লিঙ্গ : মহিলা	BSW1636846 ফটো উপলব্ধ	251 নাম : সুস্মীতা মহানন্দ স্বামীৰ নাম: গজপতি মহানন্দ ঘৰ নং : ৩০২ বয়স : 48 লিঙ্গ : মহিলা	BSW1636868 ফটো উপলব্ধ	252 নাম : অমৰজিৎ মহানন্দ পিতাৰ নাম: নিৰো মহানন্দ ঘৰ নং : ৩০২ বয়স : 45 লিঙ্গ : পুৰুষ	BSW1636879 ফটো উপলব্ধ
253 নাম : ৰাইমনি মহানন্দ স্বামীৰ নাম: অমৰজিত মহানন্দ ঘৰ নং : ৩০২ বয়স : 40 লিঙ্গ : মহিলা	BSW1636880 ফটো উপলব্ধ	254 নাম : ছোৰদেৱ মহানন্দ পিতাৰ নাম: ধান মালী মহানন্দ ঘৰ নং : ৩০২ বয়স : 36 লিঙ্গ : পুৰুষ	BSW0088138 ফটো উপলব্ধ	255 নাম : কিষান মহানন্দ পিতাৰ নাম: গজপতি মহানন্দ ঘৰ নং : ৩০২ বয়স : 22 লিঙ্গ : পুৰুষ	PYI0023184 ফটো উপলব্ধ
256 নাম : ৰীতা সোনা পিতাৰ নাম: ভাগৰতী সোনা ঘৰ নং : ৩০৩ বয়স : 50 লিঙ্গ : মহিলা	BSW1636891 ফটো উপলব্ধ	257 নাম : টোনেশ সোনা পিতাৰ নাম: বাথ্ৰোটা সোনা ঘৰ নং : ৩০৩ বয়স : 36 লিঙ্গ : পুৰুষ	PYI0037366 ফটো উপলব্ধ	258 নাম : ওন্জেলী সোনা স্বামীৰ নাম: টোনেশ সোনা ঘৰ নং : 303 বয়স : 35 লিঙ্গ : মহিলা	PYI0126300 ফটো উপলব্ধ
259 নাম : ধৰমচায় তিগ্গা পিতাৰ নাম: শুকুৰু তিগ্গা ঘৰ নং : ৩০৪ বয়স : 58 লিঙ্গ : পুৰুষ	BSW1636926 ফটো উপলব্ধ	260 নাম : অমিকা তিগ্গা স্বামীৰ নাম: ধৰমচায় তিগ্গা ঘৰ নং : ৩০৪ বয়স : 55 লিঙ্গ : মহিলা	BSW1636937 ফটো উপলব্ধ	261 নাম : নূৰ্প গোৱালা স্বামীৰ নাম: তৰুণ গোৱালা ঘৰ নং : ৩০৬ বয়স : 50 লিঙ্গ : মহিলা	BSW1636960 ফটো উপলব্ধ
262 নাম : ফুলমতী সোনা স্বামীৰ নাম: অমৰ সোনা ঘৰ নং : ৩০৬ বয়স : 42 লিঙ্গ : মহিলা	BSW1636971 ফটো উপলব্ধ	263 নাম : ৰজনী গোৱালা প্ৰজা পিতাৰ নাম: বিপদ গোৱালা ঘৰ নং : ৩০৬ বয়স : 38 লিঙ্গ : মহিলা	BSW1636982 ফটো উপলব্ধ	264 নাম : তুসৰ সোনা পিতাৰ নাম: অমৰ সোনা ঘৰ নং : 306 বয়স : 20 লিঙ্গ : পুৰুষ	PYI0082701 ফটো উপলব্ধ
265 নাম : জিতেন মল্লিক পিতাৰ নাম: বিনোদ মল্লিক ঘৰ নং : ৩০৮ বয়স : 40 লিঙ্গ : পুৰুষ	BSW1636993 ফটো উপলব্ধ	266 নাম : বিনা মল্লিক স্বামীৰ নাম: জিতেন মল্লিক ঘৰ নং : ৩০৮ বয়স : 37 লিঙ্গ : মহিলা	BSW0088526 ফটো উপলব্ধ	267 নাম : অসিলা ৰাঙ্গোৰ্হ স্বামীৰ নাম: মদন ৰাজগড় ঘৰ নং : ৩০৯ বয়স : 59 লিঙ্গ : মহিলা	BSW1637032 ফটো উপলব্ধ
268 নাম : মদন ৰাঙ্গোৰ্হ পিতাৰ নাম: দেবাৰু ৰাঙ্গোৰ্হ ঘৰ নং : 309 বয়স : 53 লিঙ্গ : পুৰুষ	BSW3891868 ফটো উপলব্ধ	269 নাম : সুখেমাতী সোনা স্বামীৰ নাম: শাম সোনা ঘৰ নং : ৩০৯ বয়স : 42 লিঙ্গ : মহিলা	BSW1637054 ফটো উপলব্ধ	270 নাম : জয়া মলিক স্বামীৰ নাম: মিলন মলিক ঘৰ নং : ৩০৯ বয়স : 34 লিঙ্গ : মহিলা	BSW0404525 ফটো উপলব্ধ



271 নাম : সঞ্জয় ৰাজগোড় পিতাৰ নাম: মদন ৰাজগোড় ঘৰ নং : ৩০৯ বয়স : 32 লিঙ্গ : পুৰুষ	BSW0404541 ফটো উপলব্ধ	272 নাম : চিত্ৰলেখা ৰাজগড় পিতাৰ নাম: মদন ৰাজগড় ঘৰ নং : ৩০৯ বয়স : 30 লিঙ্গ : মহিলা	BSW1541522 ফটো উপলব্ধ	273 নাম : সোনামনি ৰাজগড় পিতাৰ নাম: মদন ৰাজগড় ঘৰ নং : ৩০৯ বয়স : 26 লিঙ্গ : মহিলা	BSW0232314 ফটো উপলব্ধ
274 নাম : সঞ্জু ৰাজগড় মাতৃৰ নাম: আশীলা ৰাজগড় ঘৰ নং : ৩০৯ বয়স : 25 লিঙ্গ : পুৰুষ	BSW0445965 ফটো উপলব্ধ	275 নাম : মহেশ সোনা পিতাৰ নাম: শাম সোনা ঘৰ নং : ৩০৯ বয়স : 21 লিঙ্গ : পুৰুষ	PYI0040055 ফটো উপলব্ধ	276 নাম : চমিৰ খলখো পিতাৰ নাম: ফাবিয়ানুচ খলখো ঘৰ নং : ৩১৩ বয়স : 28 লিঙ্গ : পুৰুষ	BSW0403154 ফটো উপলব্ধ
277 নাম : জগিয়া ফাল্পি স্বামীৰ নাম: লক্ষন ফাল্পি ঘৰ নং : ৩১৪ বয়স : 75 লিঙ্গ : মহিলা	BSW1637076 ফটো উপলব্ধ	278 নাম : বনজিত ফাল্পি পিতাৰ নাম: লক্ষণ ফাল্পি ঘৰ নং : ৩১৪ বয়স : 45 লিঙ্গ : পুৰুষ	BSW1637098 ফটো উপলব্ধ	279 নাম : দীপক নাগ পিতাৰ নাম: বণজীত নাগ ঘৰ নং : ৩১৪ বয়স : 33 লিঙ্গ : পুৰুষ	BSW0403634 ফটো উপলব্ধ
280 নাম : গুড্ডু নাগ অন্যান্য: বণজীত ফংগী ঘৰ নং : ৩১৪ বয়স : 27 লিঙ্গ : পুৰুষ	BSW0403675 ফটো উপলব্ধ	281 নাম : অবোন্টী দীপ স্বামীৰ নাম: ফগনো দীপ ঘৰ নং : ৩১৫ বয়স : 60 লিঙ্গ : মহিলা	BSW1637112 ফটো উপলব্ধ	282 নাম : জয়পাল দীপ পিতাৰ নাম: ফগনো দীপ ঘৰ নং : ৩১৫ বয়স : 38 লিঙ্গ : পুৰুষ	BSW1637123 ফটো উপলব্ধ
283 নাম : ৰাজেশ দীপ পিতাৰ নাম: ফগনু দীপ ঘৰ নং : ৩১৫ বয়স : 38 লিঙ্গ : পুৰুষ	BSW1637145 ফটো উপলব্ধ	284 নাম : সুৰেশ দীপ পিতাৰ নাম: ফাগানু দীপ ঘৰ নং : ৩১৫ বয়স : 35 লিঙ্গ : পুৰুষ	BSW1637134 ফটো উপলব্ধ	285 নাম : অজয় ভগত মাতৃৰ নাম: অহেলা ভগত ঘৰ নং : ৩১৬ বয়স : 28 লিঙ্গ : পুৰুষ	BSW0089896 ফটো উপলব্ধ
286 নাম : ৰাম কুমাৰ পিতাৰ নাম: গজৰা কুমাৰ ঘৰ নং : ৩১৭ বয়স : 60 লিঙ্গ : পুৰুষ	BSW1637178 ফটো উপলব্ধ	287 নাম : অমিকা কুমাৰী স্বামীৰ নাম: ৰামু কুমাৰ ঘৰ নং : ৩১৭ বয়স : 55 লিঙ্গ : মহিলা	BSW1637189 ফটো উপলব্ধ	288 নাম : বেজিনা কুমাৰ পিতাৰ নাম: ৰামু কুমাৰ ঘৰ নং : ৩১৭ বয়স : 24 লিঙ্গ : মহিলা	BSW0517151 ফটো উপলব্ধ
289 নাম : আনজানা কুমাৰ পিতাৰ নাম: ৰাম কুমাৰ ঘৰ নং : ৩১৭ বয়স : 21 লিঙ্গ : মহিলা	BSW3862992 ফটো উপলব্ধ	290 নাম : অবন্তী বাঘ স্বামীৰ নাম: লিংগ বাঘ ঘৰ নং : ৩১৮ বয়স : 55 লিঙ্গ : মহিলা	BSW1637203 ফটো উপলব্ধ	291 নাম : সুদৰ্শন বাঘ পিতাৰ নাম: অকুৰ বাঘ ঘৰ নং : ৩১৮ বয়স : 26 লিঙ্গ : পুৰুষ	BSW0404608 ফটো উপলব্ধ
292 নাম : আৰতি ৰায়কা স্বামীৰ নাম: কিশোৰ ৰায়কা ঘৰ নং : ৩১৮ বয়স : 26 লিঙ্গ : মহিলা	BSW0531202 ফটো উপলব্ধ	293 নাম : প্ৰাঞ্জল বাঘ পিতাৰ নাম: অকুৰ বাঘ ঘৰ নং : ৩১৮ বয়স : 22 লিঙ্গ : পুৰুষ	BSW3849767 ফটো উপলব্ধ	294 নাম : চুৰাজ বাঘ পিতাৰ নাম: অকুৰ বাঘ ঘৰ নং : ৩১৮-ক বয়স : 27 লিঙ্গ : পুৰুষ	BSW0559369 ফটো উপলব্ধ
295 নাম : অকুৰ বাঘ পিতাৰ নাম: অৰিন বাঘ ঘৰ নং : ৩১৮-ক বয়স : 45 লিঙ্গ : পুৰুষ	BSW1637214 ফটো উপলব্ধ	296 নাম : অইলা বাঘ স্বামীৰ নাম: অকুৰ বাঘ ঘৰ নং : ৩১৮-ক বয়স : 43 লিঙ্গ : মহিলা	BSW1637225 ফটো উপলব্ধ	297 নাম : অমৰসিং কুমাৰ পিতাৰ নাম: উলাচ কুমাৰ ঘৰ নং : ৩১৯ বয়স : 52 লিঙ্গ : পুৰুষ	BSW1637269 ফটো উপলব্ধ
298 নাম : অঞ্জলী কুমাৰী স্বামীৰ নাম: উলাচ কুমাৰ ঘৰ নং : ৩১৯ বয়স : 50 লিঙ্গ : মহিলা	BSW1637247 ফটো উপলব্ধ	299 নাম : অমিলা কুমাৰী স্বামীৰ নাম: অমৰসিং কুমাৰ ঘৰ নং : ৩১৯ বয়স : 50 লিঙ্গ : মহিলা	BSW1637258 ফটো উপলব্ধ	300 নাম : মংলা কুমাৰ পিতাৰ নাম: পদাৰ্থ কুমাৰ ঘৰ নং : ৩২০ বয়স : 60 লিঙ্গ : পুৰুষ	BSW1637281 ফটো উপলব্ধ



301 নাম : সুমিত্ৰা কুমাৰী স্বামীৰ নাম : মণিলা কুমাৰ ঘৰ নং : ৩২০ বয়স : 47 লিঙ্গ : মহিলা	BSW1637292 ফটো উপলব্ধ	302 নাম : মঙ্গৰু একা পিতাৰ নাম : বজৰচায় একা ঘৰ নং : ৩২২ বয়স : 45 লিঙ্গ : পুৰুষ	BSW1637349 ফটো উপলব্ধ	303 নাম : অঞ্জেলী একা স্বামীৰ নাম : মংৰু একা ঘৰ নং : ৩২২ বয়স : 44 লিঙ্গ : মহিলা	BSW1637350 ফটো উপলব্ধ
304 নাম : বীৰশমোনী তাঁতী স্বামীৰ নাম : জিৰণ তাঁতী ঘৰ নং : ৩২২ বয়স : 41 লিঙ্গ : মহিলা	BSW0403105 ফটো উপলব্ধ	305 নাম : বিবু তাঁতি পিতাৰ নাম : লচন তাঁতি ঘৰ নং : ৩২২ বয়স : 37 লিঙ্গ : পুৰুষ	BSW0289892 ফটো উপলব্ধ	306 নাম : বেহুলা তাঁতি স্বামীৰ নাম : বিবু তাঁতি ঘৰ নং : ৩২২ বয়স : 33 লিঙ্গ : মহিলা	BSW0555995 ফটো উপলব্ধ
307 নাম : শান্তি একা পিতাৰ নাম : মঙ্গৰু একা ঘৰ নং : 322 বয়স : 24 লিঙ্গ : মহিলা	PYI0098772 ফটো উপলব্ধ	308 নাম : আঞ্জেলুচ ওৰাং পিতাৰ নাম : লুকাচ ওৰাং ঘৰ নং : ৩২৩ বয়স : 45 লিঙ্গ : পুৰুষ	BSW1637383 ফটো উপলব্ধ	309 নাম : আলিশ ওৰাং পিতাৰ নাম : শুক্ৰা ওৰাং ঘৰ নং : ৩২৪ বয়স : 42 লিঙ্গ : পুৰুষ	BSW1637418 ফটো উপলব্ধ
310 নাম : বিনা তাঁতী স্বামীৰ নাম : চুজিত তাঁতী ঘৰ নং : ৩২৫ বয়স : 43 লিঙ্গ : মহিলা	BSW1637430 ফটো উপলব্ধ	311 নাম : হেলেনা একা স্বামীৰ নাম : আলেকচিউচ টপ্পো ঘৰ নং : ৩২৬ বয়স : 44 লিঙ্গ : মহিলা	BSW1637463 ফটো উপলব্ধ	312 নাম : পাতৰাচ খালখো পিতাৰ নাম : কুলদ্বীপ খালখো ঘৰ নং : ৩২৬ বয়স : 28 লিঙ্গ : পুৰুষ	BSW0403493 ফটো উপলব্ধ
313 নাম : আপলিনা খালখো স্বামীৰ নাম : পাতৰাচ খালখো ঘৰ নং : ৩২৬ বয়স : 27 লিঙ্গ : মহিলা	BSW0403501 ফটো উপলব্ধ	E 314 নাম : চম্পু ওৰাং স্বামীৰ নাম : বন্ধু ওৰাং ঘৰ নং : ৩২৭ বয়স : 65 লিঙ্গ : মহিলা	BSW1637485 ফটো উপলব্ধ	315 নাম : বন্ধু ওৰাং পিতাৰ নাম : নাগা ওৰাং ঘৰ নং : ৩২৭ বয়স : 65 লিঙ্গ : পুৰুষ	BSW1637474 ফটো উপলব্ধ
316 নাম : বিমল ওৰাং পিতাৰ নাম : হন্ধু ওৰাং ঘৰ নং : ৩২৭ বয়স : 37 লিঙ্গ : পুৰুষ	BSW0130773 ফটো উপলব্ধ	317 নাম : জিতনি ওৰাং পিতাৰ নাম : বন্দু ওৰাং ঘৰ নং : ৩২৭ বয়স : 31 লিঙ্গ : মহিলা	BSW0403212 ফটো উপলব্ধ	318 নাম : পূজা ওৰাং স্বামীৰ নাম : বিমল ওৰাং ঘৰ নং : ৩২৭ বয়স : 29 লিঙ্গ : মহিলা	BSW0128033 ফটো উপলব্ধ
E 319 নাম : দশা মুণ্ডা পিতাৰ নাম : আদুৰা মুণ্ডা ঘৰ নং : ৩২৮ বয়স : 65 লিঙ্গ : পুৰুষ	BSW1637496 ফটো উপলব্ধ	320 নাম : মৌচমী বাঘ স্বামীৰ নাম : মহেন্দ্ৰ বাঘ ঘৰ নং : ৩২৯ বয়স : 60 লিঙ্গ : মহিলা	BSW1637510 ফটো উপলব্ধ	321 নাম : অমল গৌৱাল পিতাৰ নাম : উদয় গৌৱালা ঘৰ নং : ৩২৯ বয়স : 36 লিঙ্গ : পুৰুষ	BSW0247676 ফটো উপলব্ধ
322 নাম : অনিতা বাঘ স্বামীৰ নাম : সঞ্জীৱ বাঘ ঘৰ নং : ৩২৯ বয়স : 32 লিঙ্গ : মহিলা	BSW0247726 ফটো উপলব্ধ	S 323 নাম : সঞ্জিতা বাঘ পিতাৰ নাম : মহেন্দ্ৰ বাঘ ঘৰ নং : ৩২৯ বয়স : 30 লিঙ্গ : মহিলা	BSW0247759 ফটো উপলব্ধ	324 নাম : ৰঞ্জিতা বাঘ গৌৱালা স্বামীৰ নাম : অমল গৌৱালা ঘৰ নং : ৩২৯ বয়স : 29 লিঙ্গ : মহিলা	BSW0247775 ফটো উপলব্ধ
325 নাম : জংল পাণ্ডু পিতাৰ নাম : মনোহৰ পাণ্ডু ঘৰ নং : ৩৩৭ বয়স : 40 লিঙ্গ : পুৰুষ	BSW1637565 ফটো উপলব্ধ	S 326 নাম : জগৰনাথ মুণ্ডা পিতাৰ নাম : লাদু মুণ্ডা ঘৰ নং : ৩৩৮ বয়স : 67 লিঙ্গ : পুৰুষ	BSW1637576 ফটো উপলব্ধ	S 327 নাম : জয়া মুণ্ডা স্বামীৰ নাম : জগৰনাথ মুণ্ডা ঘৰ নং : ৩৩৮ বয়স : 65 লিঙ্গ : মহিলা	BSW1637587 ফটো উপলব্ধ
328 নাম : বিশাল মুণ্ডা পিতাৰ নাম : জগৰনাথ মুণ্ডা ঘৰ নং : ৩৩৮ বয়স : 37 লিঙ্গ : পুৰুষ	BSW0249078 ফটো উপলব্ধ	S 329 নাম : সীতা মুণ্ডা পিতাৰ নাম : জগৰনাথ মুণ্ডা ঘৰ নং : ৩৩৮ বয়স : 35 লিঙ্গ : মহিলা	BSW0249136 ফটো উপলব্ধ	330 নাম : বন্ধনী মুণ্ডা স্বামীৰ নাম : বিশাল মুণ্ডা ঘৰ নং : ৩৩৮ বয়স : 35 লিঙ্গ : মহিলা	BSW0249128 ফটো উপলব্ধ



331	BSW1637601	ফটো উপলব্ধ	332	BSW1637612	ফটো উপলব্ধ	333	PYI0043893	ফটো উপলব্ধ
নাম : আগেশ একা পিতাৰ নাম: ফিলিপ একা ঘৰ নং : ৩৩৯ বয়স : 50 লিঙ্গ : পুৰুষ			নাম : বাধা একা স্বামীৰ নাম: এগনেছ একা ঘৰ নং : ৩৩৯ বয়স : 45 লিঙ্গ : মহিলা			নাম : অনিল নাগ পিতাৰ নাম: সুভাষ নাগ ঘৰ নং : ৩৩৯ বয়স : 37 লিঙ্গ : পুৰুষ		
334	BSW1122613	ফটো উপলব্ধ	335	BSW0404095	ফটো উপলব্ধ	336	PYI0036012	ফটো উপলব্ধ
নাম : ৰেখা নাগ স্বামীৰ নাম: অশোক নাগ ঘৰ নং : 339 বয়স : 35 লিঙ্গ : মহিলা			নাম : এলীনা একা পিতাৰ নাম: অ্যাগনেস একা ঘৰ নং : ৩৩৯ বয়স : 28 লিঙ্গ : মহিলা			নাম : ছাবিনা একা পিতাৰ নাম: আগেশ একা ঘৰ নং : 339 বয়স : 22 লিঙ্গ : মহিলা		
337	BSW1637678	ফটো উপলব্ধ	338	BSW1637703	ফটো উপলব্ধ	339	BSW1637689	ফটো উপলব্ধ
নাম : ফ বিয়ানুশ খালখো পিতাৰ নাম: ৰামেশ্বৰ খালক ঘৰ নং : ৩৪২ বয়স : 45 লিঙ্গ : পুৰুষ			নাম : অনিল খালক পিতাৰ নাম: ফাবিয়ানুচ খালক ঘৰ নং : ৩৪২ বয়স : 44 লিঙ্গ : পুৰুষ			নাম : বীৰী শালশো স্বামীৰ নাম: ফাবিয়ানুচ খালক ঘৰ নং : ৩৪২ বয়স : 44 লিঙ্গ : মহিলা		
340	BSW1637690	ফটো উপলব্ধ	341	BSW0403121	ফটো উপলব্ধ	342	PYI0044412	ফটো উপলব্ধ
নাম : সুনিতা খালক পিতাৰ নাম: ৰামেশ্বৰ খালক ঘৰ নং : ৩৪২ বয়স : 40 লিঙ্গ : মহিলা			নাম : সবীল খালখো পিতাৰ নাম: ৰামেশ্বৰ খালখো ঘৰ নং : ৩৪২ বয়স : 38 লিঙ্গ : পুৰুষ			নাম : ৰাজোন্টা খালখো স্বামীৰ নাম: সাবীল খালখো ঘৰ নং : ৩৪২ বয়স : 34 লিঙ্গ : মহিলা		
343	PYI0044404	ফটো উপলব্ধ	344	BSW0403188	ফটো উপলব্ধ	345	PYI0044396	ফটো উপলব্ধ
নাম : মাৰ্টিন খালখো পিতাৰ নাম: ৰামেশ্বৰ খালখো ঘৰ নং : ৩৪২ বয়স : 32 লিঙ্গ : পুৰুষ			নাম : অনকচাই খালখো পিতাৰ নাম: ফাবিয়ানুচ খালখো ঘৰ নং : ৩৪২ বয়স : 31 লিঙ্গ : পুৰুষ			নাম : আমিৰ খালখো পিতাৰ নাম: অনিল খালখো ঘৰ নং : ৩৪২ বয়স : 22 লিঙ্গ : পুৰুষ		
346	PYI0113118	ফটো উপলব্ধ	347	BSW1637714	ফটো উপলব্ধ	348	BSW1637725	ফটো উপলব্ধ
নাম : অনিশ শালশো পিতাৰ নাম: ফাবিয়ানুশ শালশো ঘৰ নং : 342 বয়স : 20 লিঙ্গ : পুৰুষ			নাম : ৰাজকুমাৰ গৌড় পিতাৰ নাম: অৰুন গৌড় ঘৰ নং : ৩৪৩ বয়স : 45 লিঙ্গ : পুৰুষ			নাম : ৰুমা গৌড় স্বামীৰ নাম: ৰাজকুমাৰ গৌড় ঘৰ নং : ৩৪৩ বয়স : 43 লিঙ্গ : মহিলা		
349	BSW3877453	ফটো উপলব্ধ	350	BSW3878394	ফটো উপলব্ধ	351	BSW1637758	ফটো উপলব্ধ
নাম : অমিনা গোআৰ পিতাৰ নাম: ৰাজকুমাৰ গোআৰ ঘৰ নং : 343 বয়স : 28 লিঙ্গ : মহিলা			নাম : অনী গোআৰ পিতাৰ নাম: ৰাজকুমাৰ গোআৰ ঘৰ নং : 343 বয়স : 24 লিঙ্গ : মহিলা			নাম : জিতেন তাঁতী পিতাৰ নাম: নন্দলাল তাঁতী ঘৰ নং : ৩৪৪ বয়স : 42 লিঙ্গ : পুৰুষ		
352	BSW1637769	ফটো উপলব্ধ	353	BSW1637770	ফটো উপলব্ধ	354	BSW1637781	ফটো উপলব্ধ
নাম : প্ৰীতী তান্তী স্বামীৰ নাম: জিতেন তাঁতী ঘৰ নং : ৩৪৪ বয়স : 40 লিঙ্গ : মহিলা			নাম : বাসু বাৰিক পিতাৰ নাম: মাচু বাৰিক ঘৰ নং : ৩৪৫ বয়স : 52 লিঙ্গ : পুৰুষ			নাম : জয়ন্তী বাৰিক স্বামীৰ নাম: বাচু বাৰিক ঘৰ নং : ৩৪৫ বয়স : 51 লিঙ্গ : মহিলা		
355	BSW0445437	ফটো উপলব্ধ	356	BSW0250068	ফটো উপলব্ধ	357	BSW0451096	ফটো উপলব্ধ
নাম : সিবো বাৰিক পিতাৰ নাম: বসু বাৰিক ঘৰ নং : ৩৪৫ বয়স : 35 লিঙ্গ : পুৰুষ			নাম : শংকৰ বাৰিক পিতাৰ নাম: বাসু বাৰিক ঘৰ নং : ৩৪৫ বয়স : 32 লিঙ্গ : পুৰুষ			নাম : মনীশা কৰ্মকাৰ বাৰিক স্বামীৰ নাম: শংকৰ বাৰিক ঘৰ নং : ৩৪৫ বয়স : 30 লিঙ্গ : মহিলা		
358	BSW1637792	ফটো উপলব্ধ	359	BSW1637805	ফটো উপলব্ধ	360	BSW1637816	ফটো উপলব্ধ
নাম : গোলাপী তান্তী স্বামীৰ নাম: বিজয় তান্তী ঘৰ নং : ৩৪৬ বয়স : 59 লিঙ্গ : মহিলা			নাম : য়োচেফ গুজুবাৰ পিতাৰ নাম: জহন গুজুবাৰ ঘৰ নং : ৩৪৭ বয়স : 50 লিঙ্গ : পুৰুষ			নাম : চাঁপা গুজুবাৰ স্বামীৰ নাম: য়োচেফ গুজুবাৰ ঘৰ নং : ৩৪৭ বয়স : 40 লিঙ্গ : মহিলা		



361 নাম : গোপাল বাগ পিতাৰ নাম: ভমৰু বাঘ ঘৰ নং : ৩৪৮ বয়স : 41 লিঙ্গ : পুৰুষ	BSW1637827 ফটো উপলব্ধ	362 নাম : অইলি বাঘ স্বামীৰ নাম: গোপাল বাঘ ঘৰ নং : ৩৪৮ বয়স : 40 লিঙ্গ : মহিলা	BSW1637838 ফটো উপলব্ধ	363 নাম : বিশা বাঘ পিতাৰ নাম: গোপাল বাঘ ঘৰ নং : ৩৪৮ বয়স : 25 লিঙ্গ : মহিলা	PYI0044164 ফটো উপলব্ধ
364 নাম : বামপাল বাঘ পিতাৰ নাম: গোপাল বাঘ ঘৰ নং : ৩৪৮ বয়স : 22 লিঙ্গ : পুৰুষ	PYI0044180 ফটো উপলব্ধ	365 নাম : নিৰন সাগৰ পিতাৰ নাম: লক্ষীধৰ সাগৰ ঘৰ নং : ৩৫১ বয়স : 70 লিঙ্গ : পুৰুষ	BSW1637861 ফটো উপলব্ধ	366 নাম : পদ্মা সাগৰ স্বামীৰ নাম: নিৰন সাগৰ ঘৰ নং : ৩৫১ বয়স : 67 লিঙ্গ : মহিলা	BSW1637872 ফটো উপলব্ধ
367 নাম : নুৰতম সাগৰ পিতাৰ নাম: নিৰন সাগৰ ঘৰ নং : ৩৫১ বয়স : 38 লিঙ্গ : পুৰুষ	BSW1637894 ফটো উপলব্ধ	368 নাম : বণীতা সাগৰ পিতাৰ নাম: নিৰন সাগৰ ঘৰ নং : ৩৫১ বয়স : 37 লিঙ্গ : মহিলা	BSW1637907 ফটো উপলব্ধ	369 নাম : কৃষ্ণ সাগৰ পিতাৰ নাম: নিৰন সাগৰ ঘৰ নং : ৩৫১ বয়স : 32 লিঙ্গ : পুৰুষ	BSW1642235 ফটো উপলব্ধ
370 নাম : শভা সগৰ স্বামীৰ নাম: বাপটু সাগৰ ঘৰ নং : ৩৫২ বয়স : 44 লিঙ্গ : মহিলা	BSW1637930 ফটো উপলব্ধ	371 নাম : মনু সগৰ পিতাৰ নাম: অমৰ সিং সাগৰ ঘৰ নং : ৩৫২ বয়স : 33 লিঙ্গ : পুৰুষ	BSW0251199 ফটো উপলব্ধ	372 নাম : অমৰজিত তাঁতি পিতাৰ নাম: গোপাল তাঁতি ঘৰ নং : ৩৫৩ বয়স : 55 লিঙ্গ : পুৰুষ	BSW1637952 ফটো উপলব্ধ
373 নাম : প্ৰেমিকা তাঁতি স্বামীৰ নাম: অমৰজিত নাগ ঘৰ নং : ৩৫৩ বয়স : 54 লিঙ্গ : মহিলা	BSW1637963 ফটো উপলব্ধ	374 নাম : যাকোব ছেত্ৰীয়া পিতাৰ নাম: অমৰজিত তান্তী ঘৰ নং : ৩৫৩ বয়স : 37 লিঙ্গ : পুৰুষ	BSW0131862 ফটো উপলব্ধ	375 নাম : কবিতা ছেত্ৰীয়া স্বামীৰ নাম: জেকৰ তান্তী ঘৰ নং : ৩৫৩ বয়স : 32 লিঙ্গ : মহিলা	BSW0131730 ফটো উপলব্ধ
376 নাম : পিংকী সোনা পিতাৰ নাম: জাগিন্দৰ সোনা ঘৰ নং : 353 বয়স : 32 লিঙ্গ : পুৰুষ	PYI0066191 ফটো উপলব্ধ	377 নাম : অভীমেলোক তাঁতি পিতাৰ নাম: অমৰজিত তাঁতি ঘৰ নং : ৩৫৩ বয়স : 26 লিঙ্গ : পুৰুষ	PYI0046243 ফটো উপলব্ধ	378 নাম : ভান তাঁতি স্বামীৰ নাম: অভীমেলোক তাঁতি ঘৰ নং : ৩৫৩ বয়স : 24 লিঙ্গ : মহিলা	PYI0046268 ফটো উপলব্ধ
379 নাম : জেকচন গঞ্জুৱাৰ পিতাৰ নাম: জোসেফ গঞ্জুৱাৰ ঘৰ নং : ৩৫৪ বয়স : 23 লিঙ্গ : পুৰুষ	BSW0572974 ফটো উপলব্ধ	380 নাম : অমিতা সোনা স্বামীৰ নাম: যোগেন্দ্ৰ সোনা ঘৰ নং : ৩৫৭ বয়স : 57 লিঙ্গ : মহিলা	BSW1637996 ফটো উপলব্ধ	381 নাম : ববিতা সোনা স্বামীৰ নাম: য়োয়ল সোনা ঘৰ নং : ৩৫৭ বয়স : 38 লিঙ্গ : মহিলা	BSW1638013 ফটো উপলব্ধ
382 নাম : যিচৰা সোনা পিতাৰ নাম: যোগেন্দ্ৰ সোনা ঘৰ নং : ৩৫৭ বয়স : 34 লিঙ্গ : পুৰুষ	BSW1541544 ফটো উপলব্ধ	383 নাম : অৰুনা সোনা স্বামীৰ নাম: জিহুৱা সোনা ঘৰ নং : ৩৫৭ বয়স : 32 লিঙ্গ : মহিলা	BSW1642382 ফটো উপলব্ধ	384 নাম : বেণুকা মহানন্দ স্বামীৰ নাম: অংকৰ মহানন্দ ঘৰ নং : ৩৫৮ বয়স : 55 লিঙ্গ : মহিলা	BSW1638046 ফটো উপলব্ধ
385 নাম : ৰাজু মহানন্দ পিতাৰ নাম: অংকৰ মহানন্দ ঘৰ নং : ৩৫৮ বয়স : 31 লিঙ্গ : পুৰুষ	BSW1541497 ফটো উপলব্ধ	386 নাম : বীজু মহানন্দ পিতাৰ নাম: অংকৰ মহানন্দ ঘৰ নং : ৩৫৮ বয়স : 28 লিঙ্গ : পুৰুষ	BSW0241604 ফটো উপলব্ধ	387 নাম : বিলাপ মহানন্দ পিতাৰ নাম: অংকৰ মহানন্দ ঘৰ নং : ৩৫৮ বয়স : 24 লিঙ্গ : পুৰুষ	BSW0444588 ফটো উপলব্ধ
388 নাম : জলধৰ তান্তী পিতাৰ নাম: মালখন তান্তী ঘৰ নং : ৩৫৯ বয়স : 58 লিঙ্গ : পুৰুষ	BSW1638057 ফটো উপলব্ধ	389 নাম : অপূৰ্ব তান্তী স্বামীৰ নাম: জলধৰ তান্তী ঘৰ নং : ৩৫৯ বয়স : 56 লিঙ্গ : মহিলা	BSW1638068 ফটো উপলব্ধ	390 নাম : অনিতা তান্তী পিতাৰ নাম: জলধৰ তান্তী ঘৰ নং : ৩৫৯ বয়স : 38 লিঙ্গ : মহিলা	BSW1638079 ফটো উপলব্ধ



391 নাম : ধৰম তান্তী পিতাৰ নাম: জলধৰ তান্তী ঘৰ নং : ৩৫৯ বয়স : 36 লিঙ্গ : পুৰুষ	PYI0046227 ফটো উপলব্ধ	392 নাম : কিশান তান্তী পিতাৰ নাম: জলধৰ তান্তী ঘৰ নং : ৩৫৯ বয়স : 34 লিঙ্গ : পুৰুষ	BSW0524322 ফটো উপলব্ধ	S 393 নাম : চৰিতা তান্তী পিতাৰ নাম: জলধৰ তান্তী ঘৰ নং : ৩৫৯ বয়স : 30 লিঙ্গ : মহিলা	BSW1642393 ফটো উপলব্ধ
394 নাম : অশোক নাগ পিতাৰ নাম: হুসুভাষ নাগ ঘৰ নং : ৩৬০ বয়স : 39 লিঙ্গ : পুৰুষ	BSW0130161 ফটো উপলব্ধ	395 নাম : দিপালী নাগ স্বামীৰ নাম: অশোক নাগ ঘৰ নং : ৩৬০ বয়স : 34 লিঙ্গ : মহিলা	BSW0130112 ফটো উপলব্ধ	396 নাম : বিশ্বনাথ মহানন্দ পিতাৰ নাম: গজিন মহানন্দ ঘৰ নং : ৩৬১ বয়স : 62 লিঙ্গ : পুৰুষ	BSW1638126 ফটো উপলব্ধ
397 নাম : চুমি মহানন্দ স্বামীৰ নাম: বিশ্বনাথ মহানন্দ ঘৰ নং : ৩৬১ বয়স : 60 লিঙ্গ : মহিলা	BSW1638137 ফটো উপলব্ধ	398 নাম : সত্যবান মহানন্দ পিতাৰ নাম: বিসনাথ মহানন্দ ঘৰ নং : ৩৬১ বয়স : 38 লিঙ্গ : পুৰুষ	BSW1638148 ফটো উপলব্ধ	399 নাম : মৌচুমী দীপ স্বামীৰ নাম: ছত্ৰবান মহানন্দ ঘৰ নং : ৩৬১ বয়স : 32 লিঙ্গ : মহিলা	PYI0053215 ফটো উপলব্ধ
S 400 নাম : অনামিকা মহানন্দ পিতাৰ নাম: বিশ্বনাথ মহানন্দ ঘৰ নং : ৩৬১ বয়স : 31 লিঙ্গ : মহিলা	BSW0404483 ফটো উপলব্ধ	401 নাম : আৰতী মহানন্দ স্বামীৰ নাম: অমৰ মহানন্দ ঘৰ নং : 362 বয়স : 60 লিঙ্গ : মহিলা	PYI0079129 ফটো উপলব্ধ	402 নাম : দানিয়েল মহানন্দ পিতাৰ নাম: পাটোৱাৰী মহানন্দ ঘৰ নং : ৩৬২ বয়স : 49 লিঙ্গ : পুৰুষ	BSW0252338 ফটো উপলব্ধ
403 নাম : বুখো মহানন্দ স্বামীৰ নাম: দানিয়েল মহানন্দ ঘৰ নং : ৩৬২ বয়স : 44 লিঙ্গ : মহিলা	BSW0252346 ফটো উপলব্ধ	404 নাম : সবিতা মহানন্দ পিতাৰ নাম: পাটোৱাৰী মহানন্দ ঘৰ নং : 362 বয়স : 44 লিঙ্গ : মহিলা	BSW3873130 ফটো উপলব্ধ	405 নাম : হৰ্দ মহানন্দ পিতাৰ নাম: দানিয়েল মহানন্দ ঘৰ নং : ৩৬২ বয়স : 36 লিঙ্গ : পুৰুষ	BSW0404236 ফটো উপলব্ধ
406 নাম : অমিত সাগৰ পিতাৰ নাম: মখচিৰ সাগৰ ঘৰ নং : ৩৬৩ বয়স : 65 লিঙ্গ : পুৰুষ	BSW1638182 ফটো উপলব্ধ	407 নাম : কস্তুৰী সাগৰ স্বামীৰ নাম: লখনাথ সাগৰ ঘৰ নং : ৩৬৩ বয়স : 62 লিঙ্গ : মহিলা	BSW1638193 ফটো উপলব্ধ	408 নাম : দয়া সাগৰ পিতাৰ নাম: লোকনাথ সাগৰ ঘৰ নং : ৩৬৩ বয়স : 34 লিঙ্গ : পুৰুষ	BSW0097048 ফটো উপলব্ধ
409 নাম : ৰত্নি কিশান স্বামীৰ নাম: যোগানু কিচান ঘৰ নং : ৩৬৪ বয়স : 58 লিঙ্গ : মহিলা	BSW1638228 ফটো উপলব্ধ	E 410 নাম : সুকৰাম গোড় পিতাৰ নাম: ৰামদাস গোড় ঘৰ নং : ৩৬৪ বয়স : 35 লিঙ্গ : পুৰুষ	PYI0044388 ফটো উপলব্ধ	411 নাম : বিজলী কিসান পিতাৰ নাম: জুগু কিসান ঘৰ নং : ৩৬৪ বয়স : 33 লিঙ্গ : মহিলা	BSW1642371 ফটো উপলব্ধ
412 নাম : ৰাম পানিকা পিতাৰ নাম: ভগবানদাস পানিকা ঘৰ নং : 365 বয়স : 56 লিঙ্গ : পুৰুষ	PYI0109637 ফটো উপলব্ধ	413 নাম : অশোক দীপ পিতাৰ নাম: বন্ধুৰাম দীপ ঘৰ নং : 365 বয়স : 37 লিঙ্গ : পুৰুষ	BSW0530865 ফটো উপলব্ধ	414 নাম : সঞ্জা দীপ স্বামীৰ নাম: অশোক দীপ ঘৰ নং : ৩৬৫ বয়স : 32 লিঙ্গ : মহিলা	PYI0044214 ফটো উপলব্ধ
S 415 নাম : অমৃত তিগ্না পিতাৰ নাম: আছফ তিগ্না ঘৰ নং : ৩৬৬ বয়স : 62 লিঙ্গ : পুৰুষ	BSW1638251 ফটো উপলব্ধ	416 নাম : দীপক তিগ্না তিগ্না পিতাৰ নাম: অমৃত তিগ্না ঘৰ নং : 366 বয়স : 41 লিঙ্গ : পুৰুষ	PYI0121582 ফটো উপলব্ধ	S 417 নাম : বসন্তী ৰাজপুত স্বামীৰ নাম: দশৰথী ৰাজপুত ঘৰ নং : ৩৬৭ বয়স : 55 লিঙ্গ : মহিলা	BSW1638295 ফটো উপলব্ধ
418 নাম : আৰতী ৰাজপুত স্বামীৰ নাম: বধুৱা ৰাজপুত ঘৰ নং : ৩৬৭ বয়স : 33 লিঙ্গ : মহিলা	BSW1642213 ফটো উপলব্ধ	419 নাম : ৰমেশ্বৰ কৰ্মকাৰ পিতাৰ নাম: দয়্যৰাম কৰ্মকাৰ ঘৰ নং : ৩৬৮ বয়স : 40 লিঙ্গ : পুৰুষ	BSW1638320 ফটো উপলব্ধ	420 নাম : পৰমেশ্বৰ কৰ্মকাৰ পিতাৰ নাম: দয়্যৰাম কৰ্মকাৰ ঘৰ নং : ৩৬৮ বয়স : 38 লিঙ্গ : পুৰুষ	BSW1638331 ফটো উপলব্ধ



421 নাম : ভাৰতী কৰ্মকাৰ স্বামীৰ নাম: ৰামেশ্বৰ কৰ্মকাৰ ঘৰ নং : ৩৬৮ বয়স : 38 লিঙ্গ : মহিলা	BSW1638342 ফটো উপলব্ধ	422 নাম : লাবন্য চাওঁৰা স্বামীৰ নাম: আন্তিনো চাওঁৰা ঘৰ নং : ৩৬৯ বয়স : 67 লিঙ্গ : মহিলা	BSW1638364 ফটো উপলব্ধ	423 নাম : বালিনো চাওঁৰা পিতাৰ নাম: আন্তিনো চাওঁৰা ঘৰ নং : ৩৬৯ বয়স : 44 লিঙ্গ : পুৰুষ	BSW1638375 ফটো উপলব্ধ
424 নাম : অপূৰ্ব চাওঁৰা স্বামীৰ নাম: বালিনা চাওঁৰা ঘৰ নং : ৩৬৯ বয়স : 43 লিঙ্গ : মহিলা	BSW1638386 ফটো উপলব্ধ	425 নাম : সাগৰ চাওঁৰা পিতাৰ নাম: বালিন চাওঁৰা ঘৰ নং : ৩৬৯ বয়স : 23 লিঙ্গ : পুৰুষ	BSW1133198 ফটো উপলব্ধ	426 নাম : দীপিকা চাওঁৰা পিতাৰ নাম: বালিনো চাওঁৰা ঘৰ নং : ৩৬৯ বয়স : 21 লিঙ্গ : মহিলা	PYI0037374 ফটো উপলব্ধ
427 নাম : ক্ৰিষ্টিনা কৰ্মকাৰ স্বামীৰ নাম: সেনাক চাই কৰ্মকাৰ ঘৰ নং : ৩৭০ বয়স : 44 লিঙ্গ : মহিলা	BSW0253195 ফটো উপলব্ধ	428 নাম : মুক্ষান কৰ্মকাৰ পিতাৰ নাম: সুনোকসঙ্গ কৰ্মকাৰ ঘৰ নং : 370 বয়স : 20 লিঙ্গ : মহিলা	PYI0035600 ফটো উপলব্ধ	429 নাম : পুষ্পা নাগ পিতাৰ নাম: গৌমধৰ নাগ ঘৰ নং : ৩৭১ বয়স : 49 লিঙ্গ : মহিলা	BSW1638433 ফটো উপলব্ধ
430 নাম : গোবিন্দ চৰকাৰ পিতাৰ নাম: ৰবি চৰকাৰ ঘৰ নং : ৩৭৬ বয়স : 60 লিঙ্গ : পুৰুষ	BSW1638488 ফটো উপলব্ধ	431 নাম : গীতা সৰকাৰ স্বামীৰ নাম: গোবিন্দ সৰকাৰ ঘৰ নং : ৩৭৬ বয়স : 51 লিঙ্গ : মহিলা	BSW1541511 ফটো উপলব্ধ	432 নাম : পাৰ্থ সৰকাৰ পিতাৰ নাম: গোবিন্দ সৰকাৰ ঘৰ নং : ৩৭৬ বয়স : 38 লিঙ্গ : পুৰুষ	BSW1541500 ফটো উপলব্ধ
433 নাম : বসন্তী সৰকাৰ স্বামীৰ নাম: পাৰ্থ সৰকাৰ ঘৰ নং : ৩৭৬ বয়স : 38 লিঙ্গ : মহিলা	BSW1541533 ফটো উপলব্ধ	434 নাম : যোগেন ওৰাং পিতাৰ নাম: মংৰং ওৰাং ঘৰ নং : ৩৭৭ বয়স : 60 লিঙ্গ : পুৰুষ	BSW1638499 ফটো উপলব্ধ	435 নাম : সুমনি ওৰাং স্বামীৰ নাম: যোগেন ওৰাং ঘৰ নং : ৩৭৭ বয়স : 57 লিঙ্গ : মহিলা	BSW1638502 ফটো উপলব্ধ
436 নাম : অজয় তুডি পিতাৰ নাম: বীৰবল তুডি ঘৰ নং : ৩৭৭ বয়স : 25 লিঙ্গ : পুৰুষ	BSW0474049 ফটো উপলব্ধ	437 নাম : বিৰবল তুৰী পিতাৰ নাম: পাহাড়ী তুৰী ঘৰ নং : ৩৭৭খ বয়স : 42 লিঙ্গ : পুৰুষ	BSW1638513 ফটো উপলব্ধ	438 নাম : ৰিজাবীন তুৰী স্বামীৰ নাম: বিৰবল তুৰী ঘৰ নং : ৩৭৭খ বয়স : 40 লিঙ্গ : মহিলা	BSW1638524 ফটো উপলব্ধ
439 নাম : চিতা সোনা স্বামীৰ নাম: দশমু সোনা ঘৰ নং : ৩৭৯ বয়স : 68 লিঙ্গ : মহিলা	BSW1638568 ফটো উপলব্ধ	440 নাম : য়িছয়া তান্তী পিতাৰ নাম: আছা তান্তী ঘৰ নং : ৩৭৯ বয়স : 50 লিঙ্গ : পুৰুষ	BSW1638546 ফটো উপলব্ধ	441 নাম : ললিতা তান্তী স্বামীৰ নাম: য়িছবা তান্তী ঘৰ নং : ৩৭৯ বয়স : 48 লিঙ্গ : মহিলা	BSW1638557 ফটো উপলব্ধ
442 নাম : ছালো পাণ্ডু স্বামীৰ নাম: ৰতন পাণ্ডু ঘৰ নং : ৩৮১ বয়স : 48 লিঙ্গ : মহিলা	BSW1638660 ফটো উপলব্ধ	443 নাম : বলৰাম পাণ্ডু পিতাৰ নাম: ৰানী পাণ্ডু ঘৰ নং : ৩৮৩ বয়স : 40 লিঙ্গ : পুৰুষ	BSW1638728 ফটো উপলব্ধ	444 নাম : হৰিপদ পাণ্ডু পিতাৰ নাম: ৰামব্ৰিজ পাণ্ডু ঘৰ নং : ৩৮৪ বয়স : 52 লিঙ্গ : পুৰুষ	BSW1638739 ফটো উপলব্ধ
445 নাম : নানক পাণ্ডু পিতাৰ নাম: ৰামব্ৰিজ পাণ্ডু ঘৰ নং : ৩৮৪ বয়স : 50 লিঙ্গ : পুৰুষ	BSW1638740 ফটো উপলব্ধ	446 নাম : হেৰমন ওৰাং পিতাৰ নাম: য়োছেফ ওৰাং ঘৰ নং : ৩৮৫ বয়স : 45 লিঙ্গ : পুৰুষ	BSW1638784 ফটো উপলব্ধ	447 নাম : আপলিনা ওৰাং স্বামীৰ নাম: হেৰমন ওৰাং ঘৰ নং : ৩৮৫ বয়স : 43 লিঙ্গ : মহিলা	BSW1638795 ফটো উপলব্ধ
448 নাম : ফাণ্ডু কেঁওট পিতাৰ নাম: জিতেন কেঁওট ঘৰ নং : ৩৮৬ বয়স : 34 লিঙ্গ : পুৰুষ	BSW1541566 ফটো উপলব্ধ	449 নাম : পুতলী কেঁওট স্বামীৰ নাম: ফাণ্ডু কেঁওট ঘৰ নং : ৩৮৬ বয়স : 34 লিঙ্গ : মহিলা	BSW0131672 ফটো উপলব্ধ	450 নাম : জুলী কিযোট স্বামীৰ নাম: ফাণ্ডু কিযোট ঘৰ নং : 386 বয়স : 34 লিঙ্গ : মহিলা	BSW0525576 ফটো উপলব্ধ



451 নাম : কাকতী কেওট পিতাৰ নাম: জীতেন কেওট ঘৰ নং : ৩৮৬ বয়স : 33 লিঙ্গ : পুৰুষ	BSW0129940 ফটো উপলব্ধ	452 নাম : কানাই কেওট পিতাৰ নাম: জিতেন কেওট ঘৰ নং : ৩৮৬ বয়স : 29 লিঙ্গ : পুৰুষ	PYI0041285 ফটো উপলব্ধ	453 নাম : লক্ষীমনি কেওট স্বামীৰ নাম: কাকতি কেওট ঘৰ নং : 386 বয়স : 28 লিঙ্গ : মহিলা	PYI0125849 ফটো উপলব্ধ
454 নাম : দেবাৰু কেওট পিতাৰ নাম: জিতেন কেওট ঘৰ নং : 386 বয়স : 26 লিঙ্গ : পুৰুষ	PYI0039057 ফটো উপলব্ধ	455 নাম : মহন কেওট পিতাৰ নাম: দিপক কেওট ঘৰ নং : ৩৮৭ বয়স : 50 লিঙ্গ : পুৰুষ	BSW1638819 ফটো উপলব্ধ	456 নাম : আমথী কৰ্মকাৰ স্বামীৰ নাম: ভোডা কৰ্মকাৰ ঘৰ নং : 387 বয়স : 32 লিঙ্গ : মহিলা	BSW0527507 ফটো উপলব্ধ
457 নাম : কাৰ্তিক কৰ্মকাৰ পিতাৰ নাম: সনাতন কৰ্মকাৰ ঘৰ নং : ৩৮৭ক বয়স : 58 লিঙ্গ : পুৰুষ	BSW1638831 ফটো উপলব্ধ	458 নাম : বাছু কৰ্মকাৰ স্বামীৰ নাম: কাৰ্তিক কৰ্মকাৰ ঘৰ নং : ৩৮৭ক বয়স : 55 লিঙ্গ : মহিলা	BSW1638842 ফটো উপলব্ধ	459 নাম : নিতা গুৱালা স্বামীৰ নাম: চিংৰু গুৱালা ঘৰ নং : ৩৮৮ বয়স : 40 লিঙ্গ : মহিলা	BSW1638886 ফটো উপলব্ধ
# 460 নাম : বৃধনাথ মহানন্দ পিতাৰ নাম: বনমালী মহানন্দ ঘৰ নং : ৩৮৯ বয়স : 55 লিঙ্গ : পুৰুষ	BSW1638911 ফটো উপলব্ধ	461 নাম : মাৰিদুলা মহানন্দ স্বামীৰ নাম: ঘনশ্যাম মহানন্দ ঘৰ নং : ৩৮৯ বয়স : 40 লিঙ্গ : মহিলা	BSW0099697 ফটো উপলব্ধ	462 নাম : আৰমান মহানন্দ পিতাৰ নাম: বৃধনাথ মহানন্দ ঘৰ নং : ৩৮৯ বয়স : 38 লিঙ্গ : পুৰুষ	BSW1638933 ফটো উপলব্ধ
463 নাম : জেকিউচ মহানন্দ পিতাৰ নাম: বৃধনাথ মহানন্দ ঘৰ নং : ৩৮৯ বয়স : 35 লিঙ্গ : পুৰুষ	BSW0099705 ফটো উপলব্ধ	464 নাম : জচপিনা মহানন্দ স্বামীৰ নাম: জেকিউচ মহানন্দ ঘৰ নং : ৩৮৯ বয়স : 33 লিঙ্গ : মহিলা	BSW0099739 ফটো উপলব্ধ	S 465 নাম : মহেন্দ্ৰ গুৰু পিতাৰ নাম: কানাইঘা গুৰু ঘৰ নং : ৩৯০ বয়স : 64 লিঙ্গ : পুৰুষ	BSW1638944 ফটো উপলব্ধ
466 নাম : অগ্নিদেৱী গড় স্বামীৰ নাম: অজয় গড় ঘৰ নং : ৩৯৩ বয়স : 38 লিঙ্গ : মহিলা	BSW1638977 ফটো উপলব্ধ	467 নাম : আন্ধিৰিয়াছ খালখ পিতাৰ নাম: মাকুছ খালখ ঘৰ নং : ৩৯৪ বয়স : 70 লিঙ্গ : পুৰুষ	BSW1638988 ফটো উপলব্ধ	468 নাম : ইৰিক খালখো পিতাৰ নাম: এক্সিয়াচ খালখো ঘৰ নং : ৩৯৪ বয়স : 40 লিঙ্গ : পুৰুষ	BSW0131755 ফটো উপলব্ধ
469 নাম : মেৰী খালখো স্বামীৰ নাম: ইৰিক খালখো ঘৰ নং : ৩৯৪ বয়স : 39 লিঙ্গ : মহিলা	BSW0129643 ফটো উপলব্ধ	470 নাম : ইষ্টিফান কন্ধপান পিতাৰ নাম: অজিত কন্ধপান ঘৰ নং : ৩৯৬ বয়স : 66 লিঙ্গ : পুৰুষ	BSW1639027 ফটো উপলব্ধ	471 নাম : ইছমাইল কনদোপান পিতাৰ নাম: ইষ্টিফান কন্ধপান ঘৰ নং : ৩৯৬ বয়স : 34 লিঙ্গ : পুৰুষ	BSW1541486 ফটো উপলব্ধ
472 নাম : টিংকু মাৰ্বী পিতাৰ নাম: ৰামচন্দ্ৰ মাৰ্বী ঘৰ নং : ৩৯৭ বয়স : 51 লিঙ্গ : পুৰুষ	BSW1639049 ফটো উপলব্ধ	473 নাম : ছপনা মাৰ্বী স্বামীৰ নাম: টিংকু মাৰ্বী ঘৰ নং : ৩৯৭ বয়স : 47 লিঙ্গ : মহিলা	BSW1639050 ফটো উপলব্ধ	474 নাম : গীতা মাৰ্বী কোহো স্বামীৰ নাম: চুজিত কই ঘৰ নং : ৩৯৭ বয়স : 43 লিঙ্গ : মহিলা	BSW1639061 ফটো উপলব্ধ
475 নাম : কৰণ মাৰ্বী পিতাৰ নাম: টিংকু মাৰ্বী ঘৰ নং : ৩৯৭ বয়স : 21 লিঙ্গ : পুৰুষ	BSW3849742 ফটো উপলব্ধ	476 নাম : বিৰেন্দ্ৰ একা পিতাৰ নাম: বিজয় একা ঘৰ নং : ৩৯৮ বয়স : 49 লিঙ্গ : পুৰুষ	BSW1639083 ফটো উপলব্ধ	477 নাম : সাবেত্ৰী একা স্বামীৰ নাম: বিৰেন্দ্ৰ একা ঘৰ নং : ৩৯৮ বয়স : 42 লিঙ্গ : মহিলা	BSW1639094 ফটো উপলব্ধ
478 নাম : সুনীল একা পিতাৰ নাম: বিজয় একা ঘৰ নং : ৩৯৮ বয়স : 40 লিঙ্গ : পুৰুষ	BSW1639107 ফটো উপলব্ধ	479 নাম : চাৰজ একা স্বামীৰ নাম: সুনীল একা ঘৰ নং : ৩৯৮ বয়স : 36 লিঙ্গ : মহিলা	BSW0403584 ফটো উপলব্ধ	480 নাম : ব্ৰজিনাগ একা পিতাৰ নাম: বিন্দাৰ একা ঘৰ নং : 398 বয়স : 26 লিঙ্গ : পুৰুষ	PYI0106104 ফটো উপলব্ধ



481 নাম : বীৰিস এক্কা স্বামীৰ নাম: বৃজনাগ এক্কা ঘৰ নং : 398 বয়স : 22 লিঙ্গ : মহিলা	PYI0106385 ফটো উপলব্ধ	482 নাম : আলৌ পুনিকা পিতাৰ নাম: মুটকী পানিকা ঘৰ নং : 398 বয়স : 50 লিঙ্গ : মহিলা	BSW1639141 ফটো উপলব্ধ	483 নাম : বিজলী পানিকা মাতৃৰ নাম: আল্ল পানিকা ঘৰ নং : 398 বয়স : 29 লিঙ্গ : মহিলা	BSW0556555 ফটো উপলব্ধ
E 484 নাম : ৰাজু নায়ক পিতাৰ নাম: লক্ষেশ্বৰ নায়ক ঘৰ নং : 800 বয়স : 68 লিঙ্গ : পুৰুষ	BSW1639152 ফটো উপলব্ধ	485 নাম : চন্দ্ৰ নায়ক স্বামীৰ নাম: ৰাজু নায়ক ঘৰ নং : 800 বয়স : 65 লিঙ্গ : মহিলা	BSW1639163 ফটো উপলব্ধ	486 নাম : জিতেন নায়ক পিতাৰ নাম: লক্ষেশ্বৰ নায়ক ঘৰ নং : 800 বয়স : 50 লিঙ্গ : পুৰুষ	BSW1639174 ফটো উপলব্ধ
487 নাম : প্ৰভা নায়ক স্বামীৰ নাম: জিতেন নায়ক ঘৰ নং : 800 বয়স : 48 লিঙ্গ : মহিলা	BSW1639185 ফটো উপলব্ধ	488 নাম : ৰূপা নায়ক পিতাৰ নাম: জিতেন নায়ক ঘৰ নং : 400 বয়স : 23 লিঙ্গ : মহিলা	PYI0102947 ফটো উপলব্ধ	489 নাম : পৰমেশ্বৰ নায়ক পিতাৰ নাম: লক্ষেশ্বৰ নায়ক ঘৰ নং : 800ক বয়স : 42 লিঙ্গ : পুৰুষ	BSW1639196 ফটো উপলব্ধ
490 নাম : অঞ্জনা নায়ক স্বামীৰ নাম: প্ৰমেশ্বৰ নায়ক ঘৰ নং : 800ক বয়স : 40 লিঙ্গ : মহিলা	BSW1639209 ফটো উপলব্ধ	491 নাম : ৰতনী পানিকা স্বামীৰ নাম: হৰেকলাল পানিকা ঘৰ নং : 801 বয়স : 68 লিঙ্গ : মহিলা	BSW1639221 ফটো উপলব্ধ	492 নাম : দিলীপ পানিকা পিতাৰ নাম: হৰেকলাল পানিকা ঘৰ নং : 801 বয়স : 46 লিঙ্গ : পুৰুষ	BSW1639232 ফটো উপলব্ধ
493 নাম : সবিতা পানিকা স্বামীৰ নাম: দিলীপ পানিকা ঘৰ নং : 801 বয়স : 45 লিঙ্গ : মহিলা	BSW1639243 ফটো উপলব্ধ	494 নাম : শ্যাম পানিকা পিতাৰ নাম: হৰেকলাল পানিকা ঘৰ নং : 801 বয়স : 43 লিঙ্গ : পুৰুষ	BSW1639254 ফটো উপলব্ধ	495 নাম : ববিতা পানিকা স্বামীৰ নাম: শ্যাম পানিকা ঘৰ নং : 401 বয়স : 34 লিঙ্গ : মহিলা	BSW0527432 ফটো উপলব্ধ
496 নাম : ফুলচিং পানিকা পিতাৰ নাম: গনপদ পানিকা ঘৰ নং : 802 বয়স : 62 লিঙ্গ : পুৰুষ	BSW1639265 ফটো উপলব্ধ	S 497 নাম : লৱিসৰী গোৱালা স্বামীৰ নাম: ৰত্ন চৰণ গোৱালা ঘৰ নং : 802 বয়স : 59 লিঙ্গ : মহিলা	BSW1639276 ফটো উপলব্ধ	498 নাম : চুকচায় পানিকা পিতাৰ নাম: গনপদ পানিকা ঘৰ নং : 802 বয়স : 57 লিঙ্গ : পুৰুষ	BSW1639298 ফটো উপলব্ধ
499 নাম : ওমপ্ৰকাশ পানিকা পিতাৰ নাম: পুলসিং পানিকা ঘৰ নং : 802 বয়স : 26 লিঙ্গ : পুৰুষ	PYI0039784 ফটো উপলব্ধ	500 নাম : জয় প্ৰকাশ পানিকা পিতাৰ নাম: ফুলচিং পানিকা ঘৰ নং : 802 বয়স : 23 লিঙ্গ : পুৰুষ	PYI0043935 ফটো উপলব্ধ	S 501 নাম : জোনালী পানিকা পিতাৰ নাম: পুলসিং পানিকা ঘৰ নং : 802 বয়স : 20 লিঙ্গ : মহিলা	PYI0042846 ফটো উপলব্ধ
502 নাম : বিষ্ণু মহানন্দ পিতাৰ নাম: মধুৰ মহানন্দ ঘৰ নং : 803 বয়স : 55 লিঙ্গ : পুৰুষ	BSW1639323 ফটো উপলব্ধ	503 নাম : জোসমিনা মহানন্দ স্বামীৰ নাম: বিষ্ণু মহানন্দ ঘৰ নং : 803 বয়স : 50 লিঙ্গ : মহিলা	BSW1639334 ফটো উপলব্ধ	504 নাম : চঞ্জনা মহানন্দ পিতাৰ নাম: বিষ্ণু মহানন্দ ঘৰ নং : 803 বয়স : 31 লিঙ্গ : মহিলা	BSW0127712 ফটো উপলব্ধ
505 নাম : মাথিয়াচ ওৰাং পিতাৰ নাম: মিখেল ওৰাং ঘৰ নং : 808 বয়স : 45 লিঙ্গ : পুৰুষ	BSW1639378 ফটো উপলব্ধ	506 নাম : অজীত কুজুৰ পিতাৰ নাম: মাইকেল কুজুৰ ঘৰ নং : 808 বয়স : 40 লিঙ্গ : পুৰুষ	BSW1639390 ফটো উপলব্ধ	507 নাম : অনিতা ওৰাং পিতাৰ নাম: মিখেল ওৰাং ঘৰ নং : 808 বয়স : 38 লিঙ্গ : মহিলা	BSW1639403 ফটো উপলব্ধ
508 নাম : অস্মিতা কুজুৰ স্বামীৰ নাম: অজীত কুজুৰ ঘৰ নং : 808 বয়স : 37 লিঙ্গ : মহিলা	PYI0043273 ফটো উপলব্ধ	509 নাম : ফলৰা বাকলা স্বামীৰ নাম: আলফু বাকলা ঘৰ নং : 808 বয়স : 60 লিঙ্গ : মহিলা	BSW1639425 ফটো উপলব্ধ	510 নাম : তফাৰ বাকলা পিতাৰ নাম: আলফু বাকলা ঘৰ নং : 808 বয়স : 40 লিঙ্গ : পুৰুষ	BSW1639436 ফটো উপলব্ধ



বিধানসভা সমষ্টিৰ নম্বৰ আৰু নাম : 45-ভৈৰগাওঁ
অংশৰ নম্বৰ আৰু নাম : 1-ননৈপাৰা চাহ বাগিছা (অংশ)

511	BSW1639447	ফটো উপলব্ধ	নাম : বকপ্লা বকপ্লা স্বামীৰ নাম: তফাৰ বাকলা ঘৰ নং : 805 বয়স : 39 লিঙ্গ : মহিলা
512	BSW1639458	ফটো উপলব্ধ	নাম : জন বাকলা পিতাৰ নাম: আলফু বাকলা ঘৰ নং : 805 বয়স : 38 লিঙ্গ : পুৰুষ
513	BSW0257865	ফটো উপলব্ধ	নাম : আলবিনা বাখলা পিতাৰ নাম: জেগুৰ বাখলা ঘৰ নং : 805 বয়স : 38 লিঙ্গ : মহিলা
514	BSW0530519	ফটো উপলব্ধ	নাম : নৰেশ একা পিতাৰ নাম: জোসেফ একা ঘৰ নং : 405 বয়স : 34 লিঙ্গ : পুৰুষ
515	BSW0257915	ফটো উপলব্ধ	নাম : তাৰুচিলা বাখলা পিতাৰ নাম: জেন্দাৰ বাখলা ঘৰ নং : 805 বয়স : 29 লিঙ্গ : মহিলা
S 516	BSW0257949	ফটো উপলব্ধ	নাম : জনাকী বাখলা স্বামীৰ নাম: শ্বেৰ সিং বাখলা ঘৰ নং : 805 বয়স : 29 লিঙ্গ : মহিলা
517	BSW3863677	ফটো উপলব্ধ	নাম : অনিমা বাক্লা পিতাৰ নাম: ক্ৰিষ্টোফ.ৰ বাক্লা ঘৰ নং : 805 বয়স : 22 লিঙ্গ : মহিলা
518	BSW1639470	ফটো উপলব্ধ	নাম : ৰূপনী একা স্বামীৰ নাম: বিষ্ণু একা ঘৰ নং : 806 বয়স : 75 লিঙ্গ : মহিলা
519	BSW1639481	ফটো উপলব্ধ	নাম : আওশ্ৰীউশ একা মাতৃৰ নাম: ৰূপনী একা ঘৰ নং : 806 বয়স : 45 লিঙ্গ : পুৰুষ
520	BSW1639492	ফটো উপলব্ধ	নাম : অনামিকা একা স্বামীৰ নাম: আলাকছিউছ একা ঘৰ নং : 806 বয়স : 43 লিঙ্গ : মহিলা
521	BSW1639550	ফটো উপলব্ধ	নাম : ছাবিয়েল কিণ্ডু পিতাৰ নাম: পিতৃছ কিণ্ডু ঘৰ নং : 809 বয়স : 55 লিঙ্গ : পুৰুষ
522	BSW0258137	ফটো উপলব্ধ	নাম : বিৰজিনিয়া কিন্দো পিতাৰ নাম: ছাবেল কিন্দো ঘৰ নং : 809 বয়স : 29 লিঙ্গ : মহিলা
523	BSW1639607	ফটো উপলব্ধ	নাম : লিৰিন কেৰ্কেটা পিতাৰ নাম: ইস্তানিছলাছ কেৰ্কেটা ঘৰ নং : 812 বয়স : 58 লিঙ্গ : পুৰুষ
E 524	BSW1639618	ফটো উপলব্ধ	নাম : ভিৰ্জিনিয়া কেৰ্কেটা স্বামীৰ নাম: লিৰিন কেৰ্কেটা ঘৰ নং : 812 বয়স : 56 লিঙ্গ : মহিলা
525	BSW1639629	ফটো উপলব্ধ	নাম : বিজয় কেৰ্কেটা পিতাৰ নাম: লিৰিন কেৰ্কেটা ঘৰ নং : 812 বয়স : 38 লিঙ্গ : পুৰুষ
526	BSW1642199	ফটো উপলব্ধ	নাম : মাৰ্চিলা কেৰ্কেটা পিতাৰ নাম: লিৰিন কেৰ্কেটা ঘৰ নং : 812 বয়স : 35 লিঙ্গ : মহিলা
527	BSW1642177	ফটো উপলব্ধ	নাম : প্ৰমিলা কেৰ্কেটা পিতাৰ নাম: লিৰিন কেৰ্কেটা ঘৰ নং : 812 বয়স : 31 লিঙ্গ : মহিলা
528	BSW1639663	ফটো উপলব্ধ	নাম : অমতা বকপ্লা স্বামীৰ নাম: আলাকছিউছ বাকলা ঘৰ নং : 813 বয়স : 55 লিঙ্গ : মহিলা
529	BSW0530402	ফটো উপলব্ধ	নাম : সঞ্জয় বখলা পিতাৰ নাম: অলেক্সীউশ বখলা ঘৰ নং : 413 বয়স : 25 লিঙ্গ : পুৰুষ
530	BSW1639674	ফটো উপলব্ধ	নাম : ফিলিপ বাকলা পিতাৰ নাম: ইমিল বাকলা ঘৰ নং : 818 বয়স : 63 লিঙ্গ : পুৰুষ
531	BSW0404574	ফটো উপলব্ধ	নাম : জুচটিন বাখলা পিতাৰ নাম: আন্তনী বাখলা ঘৰ নং : 818 বয়স : 41 লিঙ্গ : পুৰুষ
532	BSW0404582	ফটো উপলব্ধ	নাম : কলপনা বাখলা স্বামীৰ নাম: জুচটিন বাখলা ঘৰ নং : 818 বয়স : 37 লিঙ্গ : মহিলা
533	BSW1642188	ফটো উপলব্ধ	নাম : বীনা বাকলা পিতাৰ নাম: ফিলিপ বাকলা ঘৰ নং : 818 বয়স : 32 লিঙ্গ : মহিলা
534	BSW0259127	ফটো উপলব্ধ	নাম : চেলেছটিন বাখলা পিতাৰ নাম: ফিলিপ বাখলা ঘৰ নং : 818 বয়স : 32 লিঙ্গ : পুৰুষ
535	BSW0259135	ফটো উপলব্ধ	নাম : আলিয়ুছ বাখলা পিতাৰ নাম: ফিলিপ বাখলা ঘৰ নং : 818 বয়স : 29 লিঙ্গ : পুৰুষ
S 536	PYI0043281	ফটো উপলব্ধ	নাম : দিপালী বাখলা স্বামীৰ নাম: সোলষ্টান বাখলা ঘৰ নং : 818 বয়স : 28 লিঙ্গ : মহিলা
537	BSW1639709	ফটো উপলব্ধ	নাম : জতিইচ টপ্প পিতাৰ নাম: ৰামাবিলাছ টপ্প ঘৰ নং : 816 বয়স : 38 লিঙ্গ : পুৰুষ
538	BSW0259267	ফটো উপলব্ধ	নাম : দুৰপতি টপ্প স্বামীৰ নাম: জ্যোতিষ টপ্প ঘৰ নং : 816 বয়স : 31 লিঙ্গ : মহিলা
539	PYI0043927	ফটো উপলব্ধ	নাম : জয়ন্তী টপ্প পিতাৰ নাম: জ্যোতিষ টপ্প ঘৰ নং : 816 বয়স : 22 লিঙ্গ : মহিলা
540	BSW1639765	ফটো উপলব্ধ	নাম : কৃপা তিৰ্কি স্বামীৰ নাম: যুগলাল তিৰ্কি ঘৰ নং : 819 বয়স : 42 লিঙ্গ : মহিলা



541 নাম : বহিত টিৰকী পিতাৰ নাম: যুগলাল টিৰকী ঘৰ নং : 417 বয়স : 23 লিঙ্গ : পুৰুষ	BSW0530709 ফটো উপলব্ধ	542 নাম : মনজীত তিকী পিতাৰ নাম: যুগলাল তিকী ঘৰ নং : 417 বয়স : 19 লিঙ্গ : পুৰুষ	PYI0108886 ফটো উপলব্ধ	543 নাম : টিনা তিকী স্বামীৰ নাম: ফুলচায় তিকী ঘৰ নং : 811 বয়স : 52 লিঙ্গ : মহিলা	BSW1639787 ফটো উপলব্ধ
544 নাম : সমীৰ তিকী পিতাৰ নাম: পুল্লি তিকী ঘৰ নং : 418 বয়স : 26 লিঙ্গ : পুৰুষ	PYI0108977 ফটো উপলব্ধ	545 নাম : ফুলকৌৰ গোৱালা স্বামীৰ নাম: বৃপন গোৱালা ঘৰ নং : 820 বয়স : 64 লিঙ্গ : মহিলা	BSW1639823 ফটো উপলব্ধ	546 নাম : মংলু গোৱালা পিতাৰ নাম: বৃপন গোৱালা ঘৰ নং : 820 বয়স : 38 লিঙ্গ : পুৰুষ	BSW1639834 ফটো উপলব্ধ
547 নাম : বিষ্ণি গুৱালা পিতাৰ নাম: বৃপন গোৱালা ঘৰ নং : 820 বয়স : 31 লিঙ্গ : মহিলা	BSW0128165 ফটো উপলব্ধ	548 নাম : বিৰু গুৱালা পিতাৰ নাম: বৃপন গুৱালা ঘৰ নং : 420 বয়স : 29 লিঙ্গ : পুৰুষ	BSW0530816 ফটো উপলব্ধ	549 নাম : কাৰ্মেলা কেৰ্কেটা স্বামীৰ নাম: কালাদিউছ কেৰ্কেটা ঘৰ নং : 822 বয়স : 50 লিঙ্গ : মহিলা	BSW1639856 ফটো উপলব্ধ
550 নাম : জাসমিন কেৰ্কেটা পিতাৰ নাম: কলাদিউশ কেৰ্কেটা ঘৰ নং : 822 বয়স : 32 লিঙ্গ : মহিলা	BSW0491258 ফটো উপলব্ধ	551 নাম : অশ্বিন্তা কেৰ্কেটা পিতাৰ নাম: কলাদিউশ কেৰ্কেটা ঘৰ নং : 822 বয়স : 27 লিঙ্গ : মহিলা	BSW0491225 ফটো উপলব্ধ	552 নাম : ৰজলিয়া কুজুৰ স্বামীৰ নাম: জুলিউছ কুজুৰ ঘৰ নং : 828 বয়স : 63 লিঙ্গ : মহিলা	BSW1639878 ফটো উপলব্ধ
553 নাম : গবিন্দ মুণ্ডা পিতাৰ নাম: চানিকা মুণ্ডা ঘৰ নং : 825 বয়স : 55 লিঙ্গ : পুৰুষ	BSW1639890 ফটো উপলব্ধ	554 নাম : শুকুৰমুণি মুণ্ডা স্বামীৰ নাম: গবিন্দ মুণ্ডা ঘৰ নং : 825 বয়স : 50 লিঙ্গ : মহিলা	BSW1639903 ফটো উপলব্ধ	555 নাম : অজয় বাঘ পিতাৰ নাম: মেঘনাথ বাঘ ঘৰ নং : 825 বয়স : 31 লিঙ্গ : পুৰুষ	BSW0107649 ফটো উপলব্ধ
556 নাম : মঞ্জু দিগাল স্বামীৰ নাম: সানিকা মুণ্ডা ঘৰ নং : 425 বয়স : 30 লিঙ্গ : মহিলা	PYI0107565 ফটো উপলব্ধ	557 নাম : সঞ্জু ঘোষ পিতাৰ নাম: ৰঞ্জিত ঘোষ ঘৰ নং : 825 বয়স : 29 লিঙ্গ : পুৰুষ	BSW0130534 ফটো উপলব্ধ	558 নাম : আকাশ ঘোষ পিতাৰ নাম: ৰঞ্জিত ঘোষ ঘৰ নং : 825 বয়স : 28 লিঙ্গ : পুৰুষ	BSW0130542 ফটো উপলব্ধ
559 নাম : বৃচ গুপ্তা অন্যান্য: কুপাপ্ৰসাদ গুপ্তা ঘৰ নং : 425 বয়স : 28 লিঙ্গ : পুৰুষ	PYI0143982 ফটো উপলব্ধ	560 নাম : সনিকা মুণ্ডা পিতাৰ নাম: গৌবিন্দ মুণ্ডা ঘৰ নং : 825 বয়স : 26 লিঙ্গ : পুৰুষ	BSW0289884 ফটো উপলব্ধ	561 নাম : জাচমিন বাগ স্বামীৰ নাম: অজয় বাগ ঘৰ নং : 825 বয়স : 25 লিঙ্গ : মহিলা	BSW0403972 ফটো উপলব্ধ
562 নাম : অঞ্জনা ঘোষ স্বামীৰ নাম: সনজু ঘোষ ঘৰ নং : 825 বয়স : 25 লিঙ্গ : মহিলা	BSW0565226 ফটো উপলব্ধ	563 নাম : দেবাংশু ঘোষ পিতাৰ নাম: ৰঞ্জিত ঘোষ ঘৰ নং : 825 বয়স : 24 লিঙ্গ : পুৰুষ	BSW0470542 ফটো উপলব্ধ	564 নাম : উদয় ঘোষ পিতাৰ নাম: ৰঞ্জিত ঘোষ ঘৰ নং : 825 বয়স : 21 লিঙ্গ : পুৰুষ	BSW3849932 ফটো উপলব্ধ
565 নাম : সোভা দেৱী গুপ্তা স্বামীৰ নাম: কুপা গুপ্তা ঘৰ নং : 825খ বয়স : 34 লিঙ্গ : মহিলা	BSW0260539 ফটো উপলব্ধ	566 নাম : ৰাজ গুপ্তা পিতাৰ নাম: শংকৰ গুপ্তা ঘৰ নং : 825খ বয়স : 31 লিঙ্গ : পুৰুষ	BSW0260588 ফটো উপলব্ধ	567 নাম : সন্তোষী ঘোষ স্বামীৰ নাম: ৰঞ্জিত ঘোষ ঘৰ নং : 825ক বয়স : 48 লিঙ্গ : মহিলা	BSW1639925 ফটো উপলব্ধ
568 নাম : দীপকপ্ৰসাদ গুপ্তা স্বামীৰ নাম: সন্মিত্ৰা গুপ্তা ঘৰ নং : 825খ বয়স : 43 লিঙ্গ : মহিলা	BSW1639947 ফটো উপলব্ধ	569 নাম : কুপাপ্ৰসাদ গুপ্তা পিতাৰ নাম: সন্মিত্ৰা গুপ্তা ঘৰ নং : 825খ বয়স : 41 লিঙ্গ : পুৰুষ	BSW1639958 ফটো উপলব্ধ	570 নাম : জিতুবা ওৰাং পিতাৰ নাম: শ্যাম ওৰাং ঘৰ নং : 826 বয়স : 53 লিঙ্গ : পুৰুষ	BSW1639981 ফটো উপলব্ধ



571 নাম : থবাল ওৰাং স্বামীৰ নাম: জিতুবা ওৰাং ঘৰ নং : 8২৬ বয়স : 50 লিঙ্গ : মহিলা	BSW1639992 ফটো উপলব্ধ	572 নাম : মংৰ বাখলা পিতাৰ নাম: অনুপচন্দ্র বাখলা ঘৰ নং : 8২৭ বয়স : 75 লিঙ্গ : পুৰুষ	BSW1640002 ফটো উপলব্ধ	573 নাম : ভান বাখলা স্বামীৰ নাম: মংৰু বাখলা ঘৰ নং : 8২৭ বয়স : 60 লিঙ্গ : মহিলা	BSW1640013 ফটো উপলব্ধ
574 নাম : প্রদীপ বাখলা পিতাৰ নাম: মংৰু বাখলা ঘৰ নং : 8২৭ বয়স : 39 লিঙ্গ : পুৰুষ	BSW0107748 ফটো উপলব্ধ	S 575 নাম : নলীনি বাখলা পিতাৰ নাম: মংৰু বাখলা ঘৰ নং : 8২৭ বয়স : 34 লিঙ্গ : মহিলা	BSW0107839 ফটো উপলব্ধ	576 নাম : সঞ্জু বাখলা পিতাৰ নাম: মংৰু বাখলা ঘৰ নং : 8২৭ বয়স : 33 লিঙ্গ : পুৰুষ	BSW0260869 ফটো উপলব্ধ
577 নাম : আনন্তী বাখলা স্বামীৰ নাম: প্রদীপ বাখলা ঘৰ নং : 8২৭ বয়স : 32 লিঙ্গ : মহিলা	BSW0107797 ফটো উপলব্ধ	578 নাম : মঘু ঈংডৰ পিতাৰ নাম: দুখা ইন্দুয়াৰ ঘৰ নং : 8২৮ বয়স : 62 লিঙ্গ : পুৰুষ	BSW1640024 ফটো উপলব্ধ	579 নাম : পাৰবতিয়া ইন্দুয়াৰ স্বামীৰ নাম: মাঘু ইন্দুয়াৰ ঘৰ নং : 8২৮ বয়স : 61 লিঙ্গ : মহিলা	BSW1640035 ফটো উপলব্ধ
580 নাম : নীৰ ইন্দুয়াৰ পিতাৰ নাম: মাঘু ইন্দুয়াৰ ঘৰ নং : 8২৮ বয়স : 32 লিঙ্গ : মহিলা	BSW0404335 ফটো উপলব্ধ	E 581 নাম : মঞ্জু ইন্দুয়াৰ পিতাৰ নাম: মঘু ইন্দুয়াৰ ঘৰ নং : 8২৮ বয়স : 30 লিঙ্গ : মহিলা	BSW0107987 ফটো উপলব্ধ	582 নাম : নিৰঞ্জন ইন্দুয়াৰ পিতাৰ নাম: মাঘু ইন্দুয়াৰ ঘৰ নং : 8২৮ বয়স : 26 লিঙ্গ : পুৰুষ	BSW0404277 ফটো উপলব্ধ
583 নাম : প্রভা ইন্দুয়াৰ পিতাৰ নাম: মাঘু ইন্দুয়াৰ ঘৰ নং : 8২৯ বয়স : 41 লিঙ্গ : মহিলা	BSW1640046 ফটো উপলব্ধ	584 নাম : দাশমী খেৰীয়া মাতৃৰ নাম: মাংগ্ৰী খেৰীয়া ঘৰ নং : 8২৯ বয়স : 33 লিঙ্গ : মহিলা	BSW1642406 ফটো উপলব্ধ	585 নাম : সনদীপ মিঞ্জ পিতাৰ নাম: আথানচ মিঞ্জ ঘৰ নং : 8২৯ বয়স : 32 লিঙ্গ : পুৰুষ	BSW0403089 ফটো উপলব্ধ
586 নাম : অজয় ইদ্বৰ অন্যান্য: প্রভা ইদ্বৰ ঘৰ নং : 8৩১ বয়স : 29 লিঙ্গ : পুৰুষ	PYI0023291 ফটো উপলব্ধ	587 নাম : অশোক বাড়াইক পিতাৰ নাম: ফিৰু বাড়াইক ঘৰ নং : 8৩০ বয়স : 45 লিঙ্গ : পুৰুষ	BSW1640115 ফটো উপলব্ধ	588 নাম : আনন্তী বাড়াইক স্বামীৰ নাম: অশোক বাড়াইক ঘৰ নং : 8৩০ বয়স : 42 লিঙ্গ : মহিলা	BSW1640126 ফটো উপলব্ধ
589 নাম : বিপুল বড়াইক পিতাৰ নাম: অশোক বড়াইক ঘৰ নং : 8৩০ বয়স : 23 লিঙ্গ : পুৰুষ	PYI0043331 ফটো উপলব্ধ	E 590 নাম : কমলা প্রজা স্বামীৰ নাম: ছয়্য প্রজা ঘৰ নং : 8৩১ বয়স : 68 লিঙ্গ : মহিলা	BSW1640148 ফটো উপলব্ধ	591 নাম : পিকী কয়া স্বামীৰ নাম: অনিল কয়া ঘৰ নং : 8৩১ বয়স : 48 লিঙ্গ : মহিলা	BSW1640160 ফটো উপলব্ধ
592 নাম : ভন্দলী কয়া স্বামীৰ নাম: চমাবু কয়া ঘৰ নং : 8৩১ক বয়স : 42 লিঙ্গ : মহিলা	BSW1640182 ফটো উপলব্ধ	593 নাম : সুৰেশ কয়া পিতাৰ নাম: পডিয়া কয়া ঘৰ নং : 8৩২ বয়স : 50 লিঙ্গ : পুৰুষ	BSW1640206 ফটো উপলব্ধ	E 594 নাম : শিবাত্ৰী কয়া স্বামীৰ নাম: সুৰেশ কয়া ঘৰ নং : 8৩২ বয়স : 45 লিঙ্গ : মহিলা	BSW1640217 ফটো উপলব্ধ
595 নাম : মোচোমী কয়া পিতাৰ নাম: সুৰেশ কয়া ঘৰ নং : 8৩২ বয়স : 20 লিঙ্গ : মহিলা	PYI0022699 ফটো উপলব্ধ	596 নাম : গৰতী ওৰাং স্বামীৰ নাম: জয়ৰাম ওৰাং ঘৰ নং : 8৩৩ বয়স : 45 লিঙ্গ : মহিলা	BSW1640240 ফটো উপলব্ধ	597 নাম : বিমলু ওৰাং পিতাৰ নাম: ঘাসি ওৰাং ঘৰ নং : 8৩৪ বয়স : 42 লিঙ্গ : পুৰুষ	BSW0402933 ফটো উপলব্ধ
598 নাম : সনীতা ওৰাং স্বামীৰ নাম: বিমল ওৰাং ঘৰ নং : 8৩৪ বয়স : 30 লিঙ্গ : মহিলা	BSW0402941 ফটো উপলব্ধ	599 নাম : কাশীৰ ওৰাং পিতাৰ নাম: জহন ওৰাং ঘৰ নং : 8৩৫ বয়স : 68 লিঙ্গ : পুৰুষ	BSW1640284 ফটো উপলব্ধ	E 600 নাম : ছালমী ওৰাং স্বামীৰ নাম: কাশীৰ ওৰাং ঘৰ নং : 8৩৫ বয়স : 62 লিঙ্গ : মহিলা	BSW1640295 ফটো উপলব্ধ



<p>S 601 BSW1640308</p> <p>নাম : হেমাঙ্গী ওৰাং পিতাৰ নাম: কাশীৰ ওৰাং ঘৰ নং : 8৩৫ বয়স : 40 লিঙ্গ : মহিলা</p> <p>ফটো উপলব্ধ</p>	<p>602 BSW0573964</p> <p>নাম : বিপিন কিশোৰ কেৰ্কেটা পিতাৰ নাম: কাশীৰ কেৰ্কেটা ঘৰ নং : 8৩৫ বয়স : 31 লিঙ্গ : পুৰুষ</p> <p>ফটো উপলব্ধ</p>	<p>603 BSW1640319</p> <p>নাম : বিকাশ ওৰাং পিতাৰ নাম: জয়ৰাম ওৰাং ঘৰ নং : 8৩৬ বয়স : 48 লিঙ্গ : পুৰুষ</p> <p>ফটো উপলব্ধ</p>
<p>604 BSW1640320</p> <p>নাম : কুৰাৰী ওৰাং স্বামীৰ নাম: বিকাশ ওৰাং ঘৰ নং : 8৩৬ বয়স : 45 লিঙ্গ : মহিলা</p> <p>ফটো উপলব্ধ</p>	<p>605 PYI0104208</p> <p>নাম : চুজাতা ওৰাং পিতাৰ নাম: বিকাশ ওৰাং ঘৰ নং : 436 বয়স : 19 লিঙ্গ : মহিলা</p> <p>ফটো উপলব্ধ</p>	<p>S 606 BSW1640342</p> <p>নাম : বিমলা ভদ্র স্বামীৰ নাম: বিপেন ভদ্র ঘৰ নং : 8৩৭ বয়স : 60 লিঙ্গ : মহিলা</p> <p>ফটো উপলব্ধ</p>
<p>S 607 BSW0129783</p> <p>নাম : বন্তী ভদ্র পিতাৰ নাম: বিপেন ভদ্র ঘৰ নং : 8৩৭ বয়স : ৪9 লিঙ্গ : মহিলা</p> <p>ফটো উপলব্ধ</p>	<p>608 BSW1640364</p> <p>নাম : আলফন কাছুৰা পিতাৰ নাম: ডিকৰু কাছুৰা ঘৰ নং : 8৩৮ বয়স : 48 লিঙ্গ : পুৰুষ</p> <p>ফটো উপলব্ধ</p>	<p>609 BSW1640375</p> <p>নাম : বেৰনিকা কাছুৰা স্বামীৰ নাম: আলফন কাছুৰা ঘৰ নং : 8৩৮ বয়স : 46 লিঙ্গ : মহিলা</p> <p>ফটো উপলব্ধ</p>
<p>610 BSW0403048</p> <p>নাম : বিব্যাণী কাছুৰা পিতাৰ নাম: আলফান কাছুৰা ঘৰ নং : 8৩৮ বয়স : 26 লিঙ্গ : মহিলা</p> <p>ফটো উপলব্ধ</p>	<p>611 PYI0103143</p> <p>নাম : বিনদ কাছুৰা পিতাৰ নাম: আলফান কাছুৰা ঘৰ নং : 438 বয়স : 22 লিঙ্গ : পুৰুষ</p> <p>ফটো উপলব্ধ</p>	<p>612 BSW1640397</p> <p>নাম : আপলিনা ওৰাং স্বামীৰ নাম: পিত্ৰুছ ওৰাং ঘৰ নং : 8৩৯ বয়স : 66 লিঙ্গ : মহিলা</p> <p>ফটো উপলব্ধ</p>
<p>613 BSW1640422</p> <p>নাম : বেনেদিক্তা ওৰাং পিতাৰ নাম: পিত্ৰুছ ওৰাং ঘৰ নং : 8৩৯ বয়স : 38 লিঙ্গ : মহিলা</p> <p>ফটো উপলব্ধ</p>	<p>614 BSW1642257</p> <p>নাম : মঞ্জুতা ওৰাং মাতৃৰ নাম: আপলিনা ওৰাং ঘৰ নং : 8৩৯ বয়স : 31 লিঙ্গ : মহিলা</p> <p>ফটো উপলব্ধ</p>	<p>615 BSW1640455</p> <p>নাম : আলবিনুছ ওৰাং পিতাৰ নাম: গাব্ৰিয়েল ওৰাং ঘৰ নং : 8৪০ বয়স : 48 লিঙ্গ : পুৰুষ</p> <p>ফটো উপলব্ধ</p>
<p>S 616 BSW1640477</p> <p>নাম : বেনচিউছ ওৰাং পিতাৰ নাম: গাব্ৰিয়েল ওৰাং ঘৰ নং : 8৪০ বয়স : 45 লিঙ্গ : পুৰুষ</p> <p>ফটো উপলব্ধ</p>	<p>617 BSW1640466</p> <p>নাম : প্ৰমিলা ওৰাং স্বামীৰ নাম: আলবিনুছ ওৰাং ঘৰ নং : 8৪০ বয়স : 44 লিঙ্গ : মহিলা</p> <p>ফটো উপলব্ধ</p>	<p>S 618 BSW1640488</p> <p>নাম : জয়ন্তী ওৰাং স্বামীৰ নাম: বেনচিউছ ওৰাং ঘৰ নং : 8৪০ বয়স : 40 লিঙ্গ : মহিলা</p> <p>ফটো উপলব্ধ</p>
<p>619 PYI0127605</p> <p>নাম : ববিন হৰ মাতৃৰ নাম: বহেলেন হৰ ঘৰ নং : 440 বয়স : 22 লিঙ্গ : পুৰুষ</p> <p>ফটো উপলব্ধ</p>	<p>620 BSW1640499</p> <p>নাম : আঞ্জেলী ওৰাং স্বামীৰ নাম: হিজনুছ ওৰাং ঘৰ নং : 8৪১ বয়স : 65 লিঙ্গ : মহিলা</p> <p>ফটো উপলব্ধ</p>	<p>S 621 BSW1640513</p> <p>নাম : আনন্তী ওৰাং স্বামীৰ নাম: কামিল ওৰাং ঘৰ নং : 8৪১ বয়স : 40 লিঙ্গ : মহিলা</p> <p>ফটো উপলব্ধ</p>
<p>622 BSW1640524</p> <p>নাম : কলে মুণ্ডা স্বামীৰ নাম: দুমনিক মুণ্ডা ঘৰ নং : 8৪২ বয়স : 70 লিঙ্গ : মহিলা</p> <p>ফটো উপলব্ধ</p>	<p>623 BSW1640535</p> <p>নাম : এগনেছ মুণ্ডা পিতাৰ নাম: কলে মুণ্ডা ঘৰ নং : 8৪২ বয়স : 38 লিঙ্গ : পুৰুষ</p> <p>ফটো উপলব্ধ</p>	<p>624 BSW1640557</p> <p>নাম : ফুলকুৰাৰী হেমৰম পিতাৰ নাম: মাৰিয়াম হেমৰম ঘৰ নং : 8৪২ক বয়স : 38 লিঙ্গ : মহিলা</p> <p>ফটো উপলব্ধ</p>
<p>625 BSW1640568</p> <p>নাম : বধূৰা বড়াইক পিতাৰ নাম: কাঁচা বড়াইক ঘৰ নং : 8৪৩ বয়স : 57 লিঙ্গ : পুৰুষ</p> <p>ফটো উপলব্ধ</p>	<p>626 BSW1640579</p> <p>নাম : সীতা বড়াইক স্বামীৰ নাম: বধূৰা বড়াইক ঘৰ নং : 8৪৩ বয়স : 55 লিঙ্গ : মহিলা</p> <p>ফটো উপলব্ধ</p>	<p>627 PYI0020495</p> <p>নাম : সীতা বড়াইক স্বামীৰ নাম: বাজু বড়াইক ঘৰ নং : 8৪৩ বয়স : 34 লিঙ্গ : মহিলা</p> <p>ফটো উপলব্ধ</p>
<p>628 PYI0022665</p> <p>নাম : বিজু বড়াইক পিতাৰ নাম: বধূৰা বড়াইক ঘৰ নং : 8৪৩ বয়স : 30 লিঙ্গ : পুৰুষ</p> <p>ফটো উপলব্ধ</p>	<p>629 PYI0020297</p> <p>নাম : সাবিত্ৰী বড়াইক স্বামীৰ নাম: বিজু বড়াইক ঘৰ নং : 8৪৩ বয়স : 25 লিঙ্গ : মহিলা</p> <p>ফটো উপলব্ধ</p>	<p>630 BSW1640604</p> <p>নাম : কুসুম ওৰাং পিতাৰ নাম: পালাবিওছ ওৰাং ঘৰ নং : 8৪৪ বয়স : 38 লিঙ্গ : পুৰুষ</p> <p>ফটো উপলব্ধ</p>



631 নাম : সংগীতা ওৰাং স্বামীৰ নাম : কুসুম ওৰাং ঘৰ নং : 888 বয়স : 28 লিঙ্গ : মহিলা	BSW0404251 ফটো উপলব্ধ	R 632 নাম : চাবিয়া ওৰাং পিতাৰ নাম : জুলীয়া ওৰাং ঘৰ নং : 888 বয়স : 41 লিঙ্গ : মহিলা	BSW1640626 ফটো উপলব্ধ	633 নাম : বৃধনী একা স্বামীৰ নাম : চমৰা একা ঘৰ নং : 885 বয়স : 55 লিঙ্গ : মহিলা	BSW1640637 ফটো উপলব্ধ
634 নাম : খাদিওছ ওৰাং পিতাৰ নাম : চুলেমন ওৰাং ঘৰ নং : 886 বয়স : 58 লিঙ্গ : পুৰুষ	BSW1640648 ফটো উপলব্ধ	E 635 নাম : নিকোদিম ওৰাং পিতাৰ নাম : মাৰকুছ ওৰাং ঘৰ নং : 889 বয়স : 62 লিঙ্গ : পুৰুষ	BSW1640660 ফটো উপলব্ধ	636 নাম : বিৰজিত ওৰাং স্বামীৰ নাম : নিকোদামি ওৰাং ঘৰ নং : 889 বয়স : 58 লিঙ্গ : মহিলা	BSW1640671 ফটো উপলব্ধ
637 নাম : পথিপাল ওৰাং পিতাৰ নাম : নিকোদামি ওৰাং ঘৰ নং : 889 বয়স : 38 লিঙ্গ : পুৰুষ	BSW1640682 ফটো উপলব্ধ	638 নাম : অনন্তী ওৰাং পিতাৰ নাম : নিকোদিন ওৰাং ঘৰ নং : 889 বয়স : 35 লিঙ্গ : মহিলা	BSW0129502 ফটো উপলব্ধ	639 নাম : সুৰেশ পানিকা পিতাৰ নাম : গয়া পানিকা ঘৰ নং : 888 বয়স : 61 লিঙ্গ : পুৰুষ	BSW1640693 ফটো উপলব্ধ
640 নাম : অঞ্জু পানিকা স্বামীৰ নাম : চুৰেশ পানিকা ঘৰ নং : 888 বয়স : 60 লিঙ্গ : মহিলা	BSW1640706 ফটো উপলব্ধ	641 নাম : সুনিতা গড় স্বামীৰ নাম : সুৰেশ গড় ঘৰ নং : 888 বয়স : 40 লিঙ্গ : মহিলা	PYI0023168 ফটো উপলব্ধ	642 নাম : ববিতা পানিকা পিতাৰ নাম : চুৰেশ পানিকা ঘৰ নং : 888 বয়স : 23 লিঙ্গ : মহিলা	BSW3849791 ফটো উপলব্ধ
643 নাম : ৰাহুল শইকীয়া পিতাৰ নাম : দুৰ শইকীয়া ঘৰ নং : 888 বয়স : 20 লিঙ্গ : পুৰুষ	PYI0042192 ফটো উপলব্ধ	644 নাম : ৰহিত শইকীয়া পিতাৰ নাম : দুৰ শইকীয়া ঘৰ নং : 888 বয়স : 24 লিঙ্গ : পুৰুষ	BSW0465021 ফটো উপলব্ধ	645 নাম : দুৰ শইকীয়া পিতাৰ নাম : ধনীৰাম শইকীয়া ঘৰ নং : 888 বয়স : 46 লিঙ্গ : পুৰুষ	BSW1640728 ফটো উপলব্ধ
646 নাম : লক্ষী শইকীয়া স্বামীৰ নাম : দুৰ শইকীয়া ঘৰ নং : 888 বয়স : 43 লিঙ্গ : মহিলা	BSW1640739 ফটো উপলব্ধ	647 নাম : সন্জোক মিঞ্জ স্বামীৰ নাম : সন্তোষ মিঞ্জ ঘৰ নং : 888 বয়স : 46 লিঙ্গ : মহিলা	BSW1640751 ফটো উপলব্ধ	648 নাম : সৰোজ মিঞ্জ নাগ স্বামীৰ নাম : চিমন নাগ ঘৰ নং : 888 বয়স : 45 লিঙ্গ : মহিলা	BSW1640762 ফটো উপলব্ধ
649 নাম : অবিনাশ মিঞ্জ পিতাৰ নাম : সন্তোষ মিঞ্জ ঘৰ নং : 888 বয়স : 29 লিঙ্গ : পুৰুষ	BSW0404509 ফটো উপলব্ধ	650 নাম : সুমিত মিঞ্জ পিতাৰ নাম : সন্তোষ মিঞ্জ ঘৰ নং : 888 বয়স : 26 লিঙ্গ : পুৰুষ	PYI0043315 ফটো উপলব্ধ	651 নাম : সুলসিতা মিঞ্জ পিতাৰ নাম : সন্তোষ মিঞ্জ ঘৰ নং : 888 বয়স : 24 লিঙ্গ : মহিলা	PYI0043307 ফটো উপলব্ধ
652 নাম : ফি ৰিশ মহানন্দ স্বামীৰ নাম : ইমানুয়েল চনা ঘৰ নং : 450 বয়স : 30 লিঙ্গ : মহিলা	BSW0402966 ফটো উপলব্ধ	653 নাম : ৰুচ বড়াইক পিতাৰ নাম : জংলু বড়াইক ঘৰ নং : 881 বয়স : 75 লিঙ্গ : পুৰুষ	BSW1640820 ফটো উপলব্ধ	E 654 নাম : চুকমনি বড়াইক স্বামীৰ নাম : ৰুচ বড়াইক ঘৰ নং : 881 বয়স : 70 লিঙ্গ : মহিলা	BSW1640831 ফটো উপলব্ধ
655 নাম : বন্দন বড়াইক পিতাৰ নাম : ৰুচ বড়াইক ঘৰ নং : 881 বয়স : 47 লিঙ্গ : পুৰুষ	BSW1640853 ফটো উপলব্ধ	656 নাম : ছবৰন বৰাইক পিতাৰ নাম : ৰুচ বড়াইক ঘৰ নং : 881 বয়স : 40 লিঙ্গ : পুৰুষ	BSW1640864 ফটো উপলব্ধ	657 নাম : ৰাজু বৰাইক পিতাৰ নাম : ৰুচ বৰাইক ঘৰ নং : 881 বয়স : 39 লিঙ্গ : পুৰুষ	PYI0064568 ফটো উপলব্ধ
658 নাম : ছীলা বড়াইক মাতৃৰ নাম : চুকমনি বড়াইক ঘৰ নং : 881 বয়স : 35 লিঙ্গ : মহিলা	BSW0112516 ফটো উপলব্ধ	659 নাম : চোৰাংছা বসুমতাৰী পিতাৰ নাম : লাওগী বসুমতাৰী ঘৰ নং : 881 বয়স : 35 লিঙ্গ : পুৰুষ	BSW0112599 ফটো উপলব্ধ	660 নাম : হিৰা চাওৰা স্বামীৰ নাম : শ্ৰীম চাওৰা ঘৰ নং : 881 বয়স : 33 লিঙ্গ : মহিলা	BSW0402990 ফটো উপলব্ধ



বিধানসভা সমষ্টিৰ নম্বৰ আৰু নাম : 45-ভৈৰগাওঁ
অংশৰ নম্বৰ আৰু নাম : 1-নৈপাৰা চাহ বাগিছা (অংশ)

661 নাম : গনেশ বৰাইক পিতাৰ নাম: কমা বড়াইক ঘৰ নং : 8৫২ বয়স : 58 লিঙ্গ : পুৰুষ	BSW1640875 ফটো উপলব্ধ	662 নাম : ভাৰতী বৰাঙ্গক স্বামীৰ নাম: গনেশ বৰাঙ্গক ঘৰ নং : 8৫২ বয়স : 45 লিঙ্গ : মহিলা	BSW0521104 ফটো উপলব্ধ	663 নাম : ফুলেশ্বৰী বৰাইক স্বামীৰ নাম: বিনয় বৰাইক ঘৰ নং : 8৫২ বয়স : 36 লিঙ্গ : মহিলা	BSW0128082 ফটো উপলব্ধ
664 নাম : বিনয় বৰাইক পিতাৰ নাম: গনেশ বৰাইক ঘৰ নং : 8৫২ বয়স : 36 লিঙ্গ : পুৰুষ	BSW0130591 ফটো উপলব্ধ	665 নাম : দিপক বৰাঙ্গক পিতাৰ নাম: গনেশ বৰাঙ্গক ঘৰ নং : 8৫২ বয়স : 24 লিঙ্গ : পুৰুষ	BSW0521179 ফটো উপলব্ধ	666 নাম : শিল্পা বৰাঙ্গক পিতাৰ নাম: গনেশ বৰাঙ্গক ঘৰ নং : 452 বয়স : 23 লিঙ্গ : মহিলা	BSW0574798 ফটো উপলব্ধ
667 নাম : ফুৰা টপ্প স্বামীৰ নাম: দিলীপ বাৰলা ঘৰ নং : 8৫৩ বয়স : 43 লিঙ্গ : মহিলা	BSW1640911 ফটো উপলব্ধ	668 নাম : পাৰ্বতী খালখ স্বামীৰ নাম: ফ্ৰান্সিছ খালখ ঘৰ নং : 8৫৪ বয়স : 55 লিঙ্গ : মহিলা	BSW1640944 ফটো উপলব্ধ	669 নাম : আচৰিতা ওৰাং স্বামীৰ নাম: জাতৰু ওৰাং ঘৰ নং : 8৫৬ বয়স : 54 লিঙ্গ : মহিলা	BSW1640966 ফটো উপলব্ধ
670 নাম : মঞ্জলী ওৰাং স্বামীৰ নাম: অৰ্জুন ওৰাং ঘৰ নং : 8৫৬ বয়স : 26 লিঙ্গ : মহিলা	PYI0046185 ফটো উপলব্ধ	671 নাম : জিতেন লোহাৰ পিতাৰ নাম: বুধৰাম লোহাৰ ঘৰ নং : 8৫৭ বয়স : 52 লিঙ্গ : পুৰুষ	BSW1640977 ফটো উপলব্ধ	672 নাম : মামনী লোহাৰ স্বামীৰ নাম: জিতেন লোহাৰ ঘৰ নং : 8৫৭ বয়স : 43 লিঙ্গ : মহিলা	BSW1640988 ফটো উপলব্ধ
673 নাম : সমিত্ৰা লোহাৰ পিতাৰ নাম: বুধৰাম লোহাৰ ঘৰ নং : 8৫৭ বয়স : 38 লিঙ্গ : মহিলা	BSW1640999 ফটো উপলব্ধ	674 নাম : সুকো লোহাৰ স্বামীৰ নাম: আক্ৰাশ লোহাৰ ঘৰ নং : 8৫৭ বয়স : 26 লিঙ্গ : মহিলা	BSW0580035 ফটো উপলব্ধ	675 নাম : আদাস লোহাৰ পিতাৰ নাম: জিতেন লোহাৰ ঘৰ নং : 8৫৭ বয়স : 26 লিঙ্গ : পুৰুষ	BSW0530980 ফটো উপলব্ধ
E 676 নাম : বিৰাণ বড়াইক স্বামীৰ নাম: কমা বড়াইক ঘৰ নং : 8৫৮ বয়স : 60 লিঙ্গ : মহিলা	BSW1641016 ফটো উপলব্ধ	677 নাম : ভাৰত বড়াইক পিতাৰ নাম: কমা বড়াইক ঘৰ নং : 8৫৮ বয়স : 40 লিঙ্গ : পুৰুষ	BSW1641038 ফটো উপলব্ধ	678 নাম : বিৰছী লোহাৰ স্বামীৰ নাম: বুধৰাম লোহাৰ ঘৰ নং : 8৬০ বয়স : 65 লিঙ্গ : মহিলা	BSW1641083 ফটো উপলব্ধ
679 নাম : ৰাজু লোহাৰ পিতাৰ নাম: বুধৰাম লোহাৰ ঘৰ নং : 8৬০ বয়স : 45 লিঙ্গ : পুৰুষ	BSW1641094 ফটো উপলব্ধ	680 নাম : অঞ্জেলী লোহাৰ স্বামীৰ নাম: ৰাজু লোহাৰ ঘৰ নং : 8৬০ বয়স : 40 লিঙ্গ : মহিলা	BSW1641107 ফটো উপলব্ধ	681 নাম : বিলাসী ওৰাং স্বামীৰ নাম: আলিখ ওৰাং ঘৰ নং : 8৬১ বয়স : 65 লিঙ্গ : মহিলা	BSW1641129 ফটো উপলব্ধ
682 নাম : বিমল কুজুৰ পিতাৰ নাম: আলিখ কুজুৰ ঘৰ নং : 8৬১ বয়স : 37 লিঙ্গ : পুৰুষ	BSW1642326 ফটো উপলব্ধ	683 নাম : জুলিয়া কুজুৰ স্বামীৰ নাম: বিমল কুজুৰ ঘৰ নং : 8৬১ বয়স : 35 লিঙ্গ : মহিলা	BSW1642360 ফটো উপলব্ধ	684 নাম : বিনোদ ওৰাং পিতাৰ নাম: চমৰা ওৰাং ঘৰ নং : 8৬৪ বয়স : 40 লিঙ্গ : পুৰুষ	BSW1641210 ফটো উপলব্ধ
685 নাম : ৰীতা ওৰাং স্বামীৰ নাম: বিনোদ ওৰাং ঘৰ নং : 8৬৪ বয়স : 39 লিঙ্গ : মহিলা	BSW1641221 ফটো উপলব্ধ	686 নাম : প্ৰিয়ংকা ওৰাং পিতাৰ নাম: বিনোদ ওৰাং ঘৰ নং : 464 বয়স : 21 লিঙ্গ : মহিলা	PYI0103150 ফটো উপলব্ধ	687 নাম : মাংগ্ৰী লোহাৰ পিতাৰ নাম: নিমায় লোহাৰ ঘৰ নং : 8৬৫ বয়স : 38 লিঙ্গ : পুৰুষ	BSW1641254 ফটো উপলব্ধ
688 নাম : আচৰিতা লোহাৰ স্বামীৰ নাম: বিৰেন লোহাৰ ঘৰ নং : 8৬৬ বয়স : 58 লিঙ্গ : মহিলা	BSW1641276 ফটো উপলব্ধ	689 নাম : সপ্না লোহাৰ স্বামীৰ নাম: অৰ্জুন লোহাৰ ঘৰ নং : 8৬৬ বয়স : 28 লিঙ্গ : মহিলা	PYI0043240 ফটো উপলব্ধ	690 নাম : সুৰতি লোহাৰ পিতাৰ নাম: বিৰেন লোহাৰ ঘৰ নং : 8৬৬ বয়স : 27 লিঙ্গ : মহিলা	BSW3849841 ফটো উপলব্ধ



691 নাম : অৰন লোহাৰ পিতাৰ নাম: বাৰেন লোহাৰ ঘৰ নং : 8৬৬ বয়স : 24 লিঙ্গ : পুৰুষ	PYI0037325 ফটো উপলব্ধ	692 নাম : অৰ্জুন লোহাৰ পিতাৰ নাম: বাৰেন লোহাৰ ঘৰ নং : 8৬৬ বয়স : 21 লিঙ্গ : পুৰুষ	PYI0043232 ফটো উপলব্ধ	693 নাম : প্ৰদীপী তিগ্ৰা পিতাৰ নাম: জুলীউশ তিগ্ৰা ঘৰ নং : 8৬৭ বয়স : 42 লিঙ্গ : মহিলা	PYI0067629 ফটো উপলব্ধ
694 নাম : ফিৰচিনা টপ্প পিতাৰ নাম: আত্মনি টপ্প ঘৰ নং : 8৬৭ বয়স : 38 লিঙ্গ : মহিলা	BSW1641312 ফটো উপলব্ধ	695 নাম : সঞ্জা বড়াইক স্বামীৰ নাম: ভাৰত বড়াইক ঘৰ নং : 8৬৮ বয়স : 60 লিঙ্গ : মহিলা	BSW1641323 ফটো উপলব্ধ	696 নাম : ফিৰজ বড়াইক পিতাৰ নাম: ফিৰোজ বড়াইক ঘৰ নং : 8৬৮ বয়স : 41 লিঙ্গ : পুৰুষ	BSW1641334 ফটো উপলব্ধ
697 নাম : মুকেচ বাগ পিতাৰ নাম: সঞ্জা বড়াইক ঘৰ নং : 8৬৮ বয়স : 40 লিঙ্গ : পুৰুষ	BSW1641356 ফটো উপলব্ধ	698 নাম : বিনা বড়াইক স্বামীৰ নাম: ফিৰোজ বড়াইক ঘৰ নং : 8৬৮ বয়স : 40 লিঙ্গ : মহিলা	BSW1641345 ফটো উপলব্ধ	699 নাম : মহেশ বড়াইক মাতৃৰ নাম: চঞ্জা বড়াইক ঘৰ নং : 8৬৮ বয়স : 35 লিঙ্গ : পুৰুষ	BSW1642315 ফটো উপলব্ধ
700 নাম : কুপা বৰাইক স্বামীৰ নাম: মহেশ বৰাইক ঘৰ নং : 468 বয়স : 31 লিঙ্গ : মহিলা	PYI0021188 ফটো উপলব্ধ	701 নাম : সীতা বড়াইক মাতৃৰ নাম: সঞ্জা বড়াইক ঘৰ নং : 8৬৮ বয়স : 28 লিঙ্গ : মহিলা	BSW0114017 ফটো উপলব্ধ	702 নাম : ৰিতা বাগ সুরিন পিতাৰ নাম: ভাৰত বাঘ ঘৰ নং : 8৬৮ বয়স : 28 লিঙ্গ : মহিলা	BSW0289900 ফটো উপলব্ধ
703 নাম : সুবজ বৰাইক পিতাৰ নাম: ফিৰোজ বৰাইক ঘৰ নং : 468 বয়স : 20 লিঙ্গ : পুৰুষ	PYI0104737 ফটো উপলব্ধ	E 704 নাম : গাংগী বড়াইক স্বামীৰ নাম: চিৰুচম বড়াইক ঘৰ নং : 8৬৯ বয়স : 80 লিঙ্গ : মহিলা	BSW1641367 ফটো উপলব্ধ	705 নাম : কাৰ্তিক বড়াইক মাতৃৰ নাম: গাংগী বড়াইক ঘৰ নং : 8৬৯ বয়স : 39 লিঙ্গ : পুৰুষ	BSW0114108 ফটো উপলব্ধ
706 নাম : কুৰাৰী বড়াইক স্বামীৰ নাম: কাৰ্তিক বড়াইক ঘৰ নং : 8৬৮ বয়স : 33 লিঙ্গ : মহিলা	BSW0114116 ফটো উপলব্ধ	707 নাম : মালী ওৰাং পিতাৰ নাম: ঠাকুৰ ওৰাং ঘৰ নং : 8৭০ বয়স : 66 লিঙ্গ : পুৰুষ	BSW1641390 ফটো উপলব্ধ	708 নাম : জাওনী ওৰাং স্বামীৰ নাম: মালী ওৰাং ঘৰ নং : 8৭০ বয়স : 64 লিঙ্গ : মহিলা	BSW1641403 ফটো উপলব্ধ
709 নাম : ফাওদা ওৰাং পিতাৰ নাম: মালী ওৰাং ঘৰ নং : 8৭০ বয়স : 42 লিঙ্গ : পুৰুষ	BSW1641414 ফটো উপলব্ধ	710 নাম : উমেশ ওৰাং পিতাৰ নাম: মালী ওৰাং ঘৰ নং : 8৭০ বয়স : 40 লিঙ্গ : পুৰুষ	BSW1641425 ফটো উপলব্ধ	711 নাম : বিৰনী ওৰাং স্বামীৰ নাম: ফায়োদা ওৰাং ঘৰ নং : 8৭০ বয়স : 40 লিঙ্গ : মহিলা	BSW0266569 ফটো উপলব্ধ
S 712 নাম : গনেশ ওৰাং পিতাৰ নাম: মালী ওৰাং ঘৰ নং : 8৭০ বয়স : 88 লিঙ্গ : পুৰুষ	BSW1641436 ফটো উপলব্ধ	713 নাম : আচৰীতা চাহ স্বামীৰ নাম: লুডু চাহ ঘৰ নং : 8৭১ বয়স : 63 লিঙ্গ : মহিলা	BSW1641447 ফটো উপলব্ধ	714 নাম : দৰ্পতী চাহ মাতৃৰ নাম: আচাৰিতা চাহ ঘৰ নং : 8৭১ বয়স : 40 লিঙ্গ : মহিলা	BSW1641458 ফটো উপলব্ধ
715 নাম : জয়ন্তী চাহ ওৰাং মাতৃৰ নাম: আচাৰিতা চাহ ঘৰ নং : 8৭১ বয়স : 38 লিঙ্গ : মহিলা	BSW1641469 ফটো উপলব্ধ	716 নাম : ৰাতু ওৰাং পিতাৰ নাম: বিৰাহ ওৰাং ঘৰ নং : 8৭২ বয়স : 40 লিঙ্গ : পুৰুষ	BSW1641481 ফটো উপলব্ধ	717 নাম : কাদমী ওৰাং স্বামীৰ নাম: ৰাতু ওৰাং ঘৰ নং : 8৭২ বয়স : 38 লিঙ্গ : মহিলা	BSW1641492 ফটো উপলব্ধ
718 নাম : গছাই তিকী পিতাৰ নাম: দাহাৰু তিকী ঘৰ নং : 8৭৩ বয়স : 45 লিঙ্গ : পুৰুষ	BSW1641527 ফটো উপলব্ধ	719 নাম : বিৰচি তিকী স্বামীৰ নাম: গছাই তিকী ঘৰ নং : 8৭৩ বয়স : 42 লিঙ্গ : মহিলা	BSW1641538 ফটো উপলব্ধ	720 নাম : মীনা দেবী স্বামীৰ নাম: অৰ্জন কুমাৰ ঘৰ নং : 473 বয়স : 42 লিঙ্গ : মহিলা	SAK0420612 ফটো উপলব্ধ



721 নাম : পাৰনাথ টিগ্গা পিতাৰ নাম: দহাৰু টিগ্গা ঘৰ নং : 893 বয়স : 31 লিঙ্গ : পুৰুষ	BSW0266577 ফটো উপলব্ধ	722 নাম : মিনা কুমাৰী টিগ্গা স্বামীৰ নাম: পাৰনাথ টিগ্গা ঘৰ নং : 893 বয়স : 29 লিঙ্গ : মহিলা	BSW0266585 ফটো উপলব্ধ	723 নাম : ছাবিতল কুজুৰ পিতাৰ নাম: কাৰ্মা কুজুৰ ঘৰ নং : 898 বয়স : 55 লিঙ্গ : পুৰুষ	BSW1641561 ফটো উপলব্ধ
724 নাম : আচামনি কুজুৰ স্বামীৰ নাম: ছাবিতল কুজুৰ ঘৰ নং : 898 বয়স : 52 লিঙ্গ : মহিলা	BSW1641572 ফটো উপলব্ধ	725 নাম : মেঘনাথ বাঘ পিতাৰ নাম: চামেল বাঘ ঘৰ নং : 895 বয়স : 67 লিঙ্গ : পুৰুষ	BSW1641583 ফটো উপলব্ধ	726 নাম : বেনকা বাঘ স্বামীৰ নাম: মেঘনাথ বাঘ ঘৰ নং : 895 বয়স : 62 লিঙ্গ : মহিলা	BSW1641594 ফটো উপলব্ধ
727 নাম : অমিতা বাঘ পিতাৰ নাম: মেঘনাথ বাঘ ঘৰ নং : 895 বয়স : 38 লিঙ্গ : মহিলা	BSW0266635 ফটো উপলব্ধ	728 নাম : ললিতা বাঘ পিতাৰ নাম: মেঘনাথ বাঘ ঘৰ নং : 895 বয়স : 37 লিঙ্গ : মহিলা	BSW0266668 ফটো উপলব্ধ	729 নাম : বলৰাম বৈস্তম পিতাৰ নাম: অঞ্জলি বৈস্তম ঘৰ নং : 896 বয়স : 38 লিঙ্গ : পুৰুষ	BSW1641618 ফটো উপলব্ধ
730 নাম : কাৰ্তিক বড়াইক পিতাৰ নাম: কুৰ্বৰ বড়াইক ঘৰ নং : 896 বয়স : 39 লিঙ্গ : পুৰুষ	BSW1641629 ফটো উপলব্ধ	731 নাম : কাৰ্তিক বৰাঙ্গিক পিতাৰ নাম: কুয়াৰ বৰাঙ্গিক ঘৰ নং : 896 বয়স : 38 লিঙ্গ : পুৰুষ	BSW1641630 ফটো উপলব্ধ	732 নাম : ৰমেশ ভকত পিতাৰ নাম: চুকৰ ভকত ঘৰ নং : 899 বয়স : 50 লিঙ্গ : পুৰুষ	BSW1641641 ফটো উপলব্ধ
733 নাম : বেৰনা ভকত স্বামীৰ নাম: ৰমেশ ভকত ঘৰ নং : 899 বয়স : 48 লিঙ্গ : মহিলা	BSW1641652 ফটো উপলব্ধ	734 নাম : বিৰেন ভগত পিতাৰ নাম: ৰমেশ ভগত ঘৰ নং : 899 বয়স : 30 লিঙ্গ : পুৰুষ	BSW1131069 ফটো উপলব্ধ	735 নাম : দেবী ভুগত স্বামীৰ নাম: বিৰেন ভগত ঘৰ নং : 477 বয়স : 29 লিঙ্গ : মহিলা	PYI0119677 ফটো উপলব্ধ
E 736 নাম : ৰঞ্জিত তুৰী পিতাৰ নাম: লক্ষ্মী তুৰী ঘৰ নং : 899 বয়স : 67 লিঙ্গ : পুৰুষ	BSW1641663 ফটো উপলব্ধ	737 নাম : চানিয়াৰ তুৰী স্বামীৰ নাম: ৰঞ্জিত তুৰী ঘৰ নং : 899 বয়স : 65 লিঙ্গ : মহিলা	BSW1641674 ফটো উপলব্ধ	738 নাম : ফিৰচিলা তুৰী পিতাৰ নাম: ৰঞ্জিত তুৰী ঘৰ নং : 899 বয়স : 42 লিঙ্গ : মহিলা	BSW1641685 ফটো উপলব্ধ
739 নাম : কাৰ্তিক তুৰী পিতাৰ নাম: মধু তুৰী ঘৰ নং : 899 বয়স : 40 লিঙ্গ : পুৰুষ	BSW1641696 ফটো উপলব্ধ	740 নাম : গুড্ডী তুৰী স্বামীৰ নাম: কাৰ্তিক তুৰী ঘৰ নং : 899 বয়স : 38 লিঙ্গ : মহিলা	BSW1641709 ফটো উপলব্ধ	741 নাম : হিৰন তান্তী পিতাৰ নাম: নৰেন তান্তী ঘৰ নং : 898 বয়স : 52 লিঙ্গ : পুৰুষ	BSW1641710 ফটো উপলব্ধ
742 নাম : মনসা তান্তী স্বামীৰ নাম: হিৰন তান্তী ঘৰ নং : 898 বয়স : 50 লিঙ্গ : মহিলা	BSW1641721 ফটো উপলব্ধ	743 নাম : প্ৰেম তান্তী পিতাৰ নাম: নৰেন্দ তান্তী ঘৰ নং : 898 বয়স : 47 লিঙ্গ : পুৰুষ	BSW0129833 ফটো উপলব্ধ	744 নাম : ইন্দ্ৰজিত তান্তী পিতাৰ নাম: নৰেন্দ তান্তী ঘৰ নং : 478 বয়স : 44 লিঙ্গ : পুৰুষ	PYI0126607 ফটো উপলব্ধ
745 নাম : সুনীল তান্তী পিতাৰ নাম: হিৰন তান্তী ঘৰ নং : 898 বয়স : 30 লিঙ্গ : পুৰুষ	BSW0471680 ফটো উপলব্ধ	746 নাম : কোৱাৰ বৰাইক পিতাৰ নাম: সূৰ্য বৰাইক ঘৰ নং : 899 বয়স : 62 লিঙ্গ : পুৰুষ	BSW1641732 ফটো উপলব্ধ	747 নাম : পতঙ্গী বড়াইক স্বামীৰ নাম: কুৰ্বৰ বড়াইক ঘৰ নং : 899 বয়স : 60 লিঙ্গ : মহিলা	BSW1641743 ফটো উপলব্ধ
748 নাম : আঞ্জানি বড়াইক স্বামীৰ নাম: গনেশ বড়াইক ঘৰ নং : 899 বয়স : 38 লিঙ্গ : মহিলা	BSW1641765 ফটো উপলব্ধ	749 নাম : মহেশ বৰাইক পিতাৰ নাম: কুআৰ বাৰাইক ঘৰ নং : 899 বয়স : 35 লিঙ্গ : পুৰুষ	BSW0128140 ফটো উপলব্ধ	750 নাম : দিনেশ বৰাইক পিতাৰ নাম: কুৰ্বৰ বৰাইক ঘৰ নং : 899 বয়স : 31 লিঙ্গ : পুৰুষ	BSW0128108 ফটো উপলব্ধ



751 নাম : আচিত্তা বৰাইক স্বামীৰ নাম: মহেশ বৰাইক ঘৰ নং : 895 বয়স : 30 লিঙ্গ : মহিলা	BSW0127662 ফটো উপলব্ধ	752 নাম : চিবানি বৰাইক স্বামীৰ নাম: দীনেশ বৰাইক ঘৰ নং : 895 বয়স : 29 লিঙ্গ : মহিলা	BSW0127951 ফটো উপলব্ধ	753 নাম : লাকা মুণ্ডা পিতাৰ নাম: চন্দন মুণ্ডা ঘৰ নং : 891 বয়স : 38 লিঙ্গ : পুৰুষ	BSW1641798 ফটো উপলব্ধ
754 নাম : ললিতা টপ্পো পিতাৰ নাম: মাচেল টপ্পো ঘৰ নং : 896 বয়স : 49 লিঙ্গ : মহিলা	BSW0131870 ফটো উপলব্ধ	755 নাম : লক্ষী টপ্পো স্বামীৰ নাম: দিলীপ টপ্পো ঘৰ নং : 896 বয়স : 45 লিঙ্গ : মহিলা	BSW1641856 ফটো উপলব্ধ	756 নাম : চুনিতা বাঘ স্বামীৰ নাম: মুকেশ বৰাইক ঘৰ নং : 896 বয়স : 38 লিঙ্গ : মহিলা	BSW0129981 ফটো উপলব্ধ
757 নাম : তিৰ্ণা মুণ্ডা স্বামীৰ নাম: ঐতৰা মুণ্ডা ঘৰ নং : 897 বয়স : 52 লিঙ্গ : মহিলা	BSW1641867 ফটো উপলব্ধ	758 নাম : জুনাচ মুণ্ডা পিতাৰ নাম: ঐতুৱা মুণ্ডা ঘৰ নং : 897 বয়স : 30 লিঙ্গ : পুৰুষ	BSW0130815 ফটো উপলব্ধ	759 নাম : জিৰণ তান্তী পিতাৰ নাম: নৰেন তান্তী ঘৰ নং : 899 বয়স : 42 লিঙ্গ : পুৰুষ	BSW1641890 ফটো উপলব্ধ
760 নাম : কিৰন তান্তী পিতাৰ নাম: নৰেন তান্তী ঘৰ নং : 899 বয়স : 40 লিঙ্গ : পুৰুষ	BSW1641903 ফটো উপলব্ধ	761 নাম : ভলৰাম ওৰাং পিতাৰ নাম: মধু ওৰাং ঘৰ নং : 899 বয়স : 45 লিঙ্গ : পুৰুষ	BSW1641947 ফটো উপলব্ধ	762 নাম : মাংৰী ওৰাং স্বামীৰ নাম: ভলৰাম ওৰাং ঘৰ নং : 899 বয়স : 42 লিঙ্গ : মহিলা	BSW1641958 ফটো উপলব্ধ
E 763 নাম : নন্দলাল বস্তম পিতাৰ নাম: যতীষ বস্তম ঘৰ নং : 899 বয়স : 46 লিঙ্গ : পুৰুষ	BSW1641969 ফটো উপলব্ধ	764 নাম : গীতা বস্তম স্বামীৰ নাম: নন্দলাল বস্তম ঘৰ নং : 899 বয়স : 42 লিঙ্গ : মহিলা	BSW1641970 ফটো উপলব্ধ	765 নাম : আঘন তিগ্না পিতাৰ নাম: গন্দা তিগ্না ঘৰ নং : 899 বয়স : 66 লিঙ্গ : পুৰুষ	BSW1641981 ফটো উপলব্ধ
E 766 নাম : চাৰিয়া তিগ্না স্বামীৰ নাম: আঘনু তিগ্না ঘৰ নং : 899 বয়স : 64 লিঙ্গ : মহিলা	BSW1641992 ফটো উপলব্ধ	767 নাম : ইলা তিগ্না স্বামীৰ নাম: মহাবীৰ তিগ্না ঘৰ নং : 899 বয়স : 40 লিঙ্গ : মহিলা	BSW1642019 ফটো উপলব্ধ	768 নাম : চৰিতা তিগ্না পিতাৰ নাম: আঘনু তিগ্না ঘৰ নং : 899 বয়স : 38 লিঙ্গ : মহিলা	BSW1642020 ফটো উপলব্ধ
769 নাম : শনিৰাম টিগ্না পিতাৰ নাম: অঘু টিগ্না ঘৰ নং : 899 বয়স : 34 লিঙ্গ : পুৰুষ	BSW0130732 ফটো উপলব্ধ	770 নাম : আদেশ তিগ্না পিতাৰ নাম: মহাবীৰ তিগ্না ঘৰ নং : 899 বয়স : 21 লিঙ্গ : পুৰুষ	PYI0046128 ফটো উপলব্ধ	771 নাম : কিৰন বাঘ পিতাৰ নাম: পান্দে বাঘ ঘৰ নং : 898 বয়স : 32 লিঙ্গ : পুৰুষ	BSW0117408 ফটো উপলব্ধ
772 নাম : আছিত্তা বাঘ স্বামীৰ নাম: কিৰন বাঘ ঘৰ নং : 898 বয়স : 31 লিঙ্গ : মহিলা	BSW0117416 ফটো উপলব্ধ	773 নাম : শনি বাঘ পিতাৰ নাম: পান্দে বাঘ ঘৰ নং : 898 বয়স : 29 লিঙ্গ : পুৰুষ	BSW0117457 ফটো উপলব্ধ	774 নাম : জুলি বাগ স্বামীৰ নাম: চানি বাগ ঘৰ নং : 898 বয়স : 26 লিঙ্গ : মহিলা	BSW0403956 ফটো উপলব্ধ
775 নাম : ৰবিন্দ্র বনিয়া মাতৃৰ নাম: কালাবতী বনিয়া ঘৰ নং : 494 বি বয়স : 21 লিঙ্গ : পুৰুষ	PYI0113134 ফটো উপলব্ধ	776 নাম : লিমা বাঘ লালাজী স্বামীৰ নাম: লৱ লালাজী ঘৰ নং : 898 গ বয়স : 45 লিঙ্গ : মহিলা	BSW1635547 ফটো উপলব্ধ	777 নাম : লৱ লালাজী প্ৰসাদ পিতাৰ নাম: ৰাম চন্দৰ লালাজী প্ৰসাদ ঘৰ নং : 898 গ বয়স : 39 লিঙ্গ : পুৰুষ	BSW0268458 ফটো উপলব্ধ
778 নাম : প্ৰেমী লালাজী প্ৰসাদ স্বামীৰ নাম: ৰামচন্দৰ লালাজী ঘৰ নং : 898 গ বয়স : 49 লিঙ্গ : মহিলা	BSW1642100 ফটো উপলব্ধ	779 নাম : কালাবতী বনিয়া স্বামীৰ নাম: ভগত বনিয়া ঘৰ নং : 898 খ বয়স : 45 লিঙ্গ : মহিলা	BSW1642086 ফটো উপলব্ধ	780 নাম : ফাগু প্ৰজা পিতাৰ নাম: বৃধা প্ৰজা ঘৰ নং : 898 বয়স : 65 লিঙ্গ : পুৰুষ	BSW1642111 ফটো উপলব্ধ



781 নাম : অমিত প্ৰজা পিতাৰ নাম : ফাগু প্ৰজা ঘৰ নং : 8৯৫ বয়স : 38 লিঙ্গ : পুৰুষ	BSW1642133 ফটো উপলব্ধ	782 নাম : চুচিলা চুন্দাস স্বামীৰ নাম : মনবা: চুন্দাস ঘৰ নং : 8৯৬ বয়স : 64 লিঙ্গ : মহিলা	BSW1642144 ফটো উপলব্ধ	783 নাম : ভূপেন চুন্দাস পিতাৰ নাম : চুচিলা চুন্দাস ঘৰ নং : 8৯৬ বয়স : 42 লিঙ্গ : পুৰুষ	BSW1642155 ফটো উপলব্ধ
784 নাম : দুৰ্গা চুন্দাস পিতাৰ নাম : ভূপেন চুন্দাস ঘৰ নং : 8৯৬ বয়স : 20 লিঙ্গ : পুৰুষ	PYI0041343 ফটো উপলব্ধ	785 নাম : কট্টিনা কীত মুণ্ডা স্বামীৰ নাম : হদু মুণ্ডা ঘৰ নং : 8৯৯ বয়স : 32 লিঙ্গ : মহিলা	BSW0475467 ফটো উপলব্ধ	786 নাম : দেৱ দীপ পিতাৰ নাম : বামেশ্বৰ দীপ ঘৰ নং : 540 বয়স : 26 লিঙ্গ : পুৰুষ	PYI0079244 ফটো উপলব্ধ
787 নাম : জুনাকী কোয়া পিতাৰ নাম : সুৰেশ কায়া ঘৰ নং : ৫৫৫ বয়স : 26 লিঙ্গ : মহিলা	BSW0582478 ফটো উপলব্ধ	788 নাম : নিৰ্মলা একা মাতৃৰ নাম : পীযুষ একা ঘৰ নং : 571 বয়স : 36 লিঙ্গ : মহিলা	BSW1746776 ফটো উপলব্ধ	789 নাম : সুনীতা বৰাসিক স্বামীৰ নাম : কাৰ্তিক বৰাসিক ঘৰ নং : ৬০৪ বয়স : 41 লিঙ্গ : মহিলা	BSW0444422 ফটো উপলব্ধ
790 নাম : আশা গাৰি স্বামীৰ নাম : পাউলুচ গাৰি ঘৰ নং : ৭১৬ বয়স : 42 লিঙ্গ : মহিলা	BSW0404624 ফটো উপলব্ধ	791 নাম : কম্পনা মহানন্দ পিতাৰ নাম : ডানিয়েল মহানন্দ ঘৰ নং : ৭৪৬ বয়স : 28 লিঙ্গ : মহিলা	BSW0580118 ফটো উপলব্ধ	792 নাম : নিকিতা মাৰী পিতাৰ নাম : টিংকু মাৰী ঘৰ নং : 767 বয়স : 19 লিঙ্গ : মহিলা	PYI0109413 ফটো উপলব্ধ
793 নাম : সঞ্জয় ছাগৰ মাতৃৰ নাম : ছবা ছাগৰ ঘৰ নং : 815 বয়স : 21 লিঙ্গ : পুৰুষ	PYI0126912 ফটো উপলব্ধ	794 নাম : এলিজাবেথ কন্দপন পিতাৰ নাম : হিষ্টফ.ন কংধাপন ঘৰ নং : ৮৩২ বয়স : 27 লিঙ্গ : মহিলা	BSW0583179 ফটো উপলব্ধ	795 নাম : চাৰিতা চনা কান্দপান স্বামীৰ নাম : আইজ্যাক কন্দোপন ঘৰ নং : ৮৩২ বয়স : 27 লিঙ্গ : মহিলা	BSW0570341 ফটো উপলব্ধ
796 নাম : আইজ্যাক কন্দপান পিতাৰ নাম : ইষ্টফান কন্দপান ঘৰ নং : 832 বয়স : 27 লিঙ্গ : পুৰুষ	PYI0119917 ফটো উপলব্ধ	797 নাম : পাৰেশ বাঘ পিতাৰ নাম : বজু বাঘ ঘৰ নং : ৮৯৫ বয়স : 62 লিঙ্গ : পুৰুষ	BSW0404137 ফটো উপলব্ধ	S 798 নাম : ৰপশী কুসলিয়া পিতাৰ নাম : সঞ্জয় কুচলিয়া ঘৰ নং : 1101 বয়স : 19 লিঙ্গ : মহিলা	PYI0112961 ফটো উপলব্ধ
799 নাম : গংগা নাগ স্বামীৰ নাম : সমীৰ নাগ ঘৰ নং : হাউস 212 বয়স : 21 লিঙ্গ : মহিলা	PYI0125831 ফটো উপলব্ধ	800 নাম : আমিৰ নাগ মাতৃৰ নাম : লক্ষ্মীমনি মহানন্দ ঘৰ নং : হাউস নো 212 বয়স : 19 লিঙ্গ : পুৰুষ	PYI0125864 ফটো উপলব্ধ	801 নাম : নিমা নাহক মহানন্দ স্বামীৰ নাম : ৰাজু মহানন্দ ঘৰ নং : হাউস নো 358 বয়স : 29 লিঙ্গ : মহিলা	PYI0126532 ফটো উপলব্ধ
802 নাম : কুশল কুজুৰ মাতৃৰ নাম : বিলাচী কুজুৰ ঘৰ নং : ননৈপাৰা চাহ বাগিছা বয়স : 37 লিঙ্গ : পুৰুষ	PYI0120501 ফটো উপলব্ধ	803 নাম : কোৰ্ণেলীউশ কুজুৰ পিতাৰ নাম : সবিতলা কুজুৰ ঘৰ নং : ননৈপাৰা চাহ বাগিছা বয়স : 30 লিঙ্গ : পুৰুষ	PYI0143883 ফটো উপলব্ধ	804 নাম : চুনিলা টপ্পো পিতাৰ নাম : অমিত টপ্পো ঘৰ নং : ননৈপাৰা চাহ বাগিছা, পান্বেৰী, পান্বেৰাহাট বয়স : 34 লিঙ্গ : পুৰুষ	BSW0007018 ফটো উপলব্ধ



805	1	PYI0145458	ফটো উপলব্ধ	নাম : জিলিনা মহানন্দ পিতাৰ নাম: বিশ্বনাথ মহানন্দ ঘৰ নং : 361 বয়স : 20 লিঙ্গ : মহিলা
806	1	LQX0456459	ফটো উপলব্ধ	নাম : মইনা তাঁতী মাতৃৰ নাম: যশোদা তাঁতি ঘৰ নং : 247 বয়স : 28 লিঙ্গ : মহিলা
807	1	PYI0153593	ফটো উপলব্ধ	নাম : ৰাজু থাপা অন্যান্য: যিচৰা সোনা ঘৰ নং : 357 বয়স : 43 লিঙ্গ : পুৰুষ
808	1	PYI0153635	ফটো উপলব্ধ	নাম : জয়া থাপা অন্যান্য: যিচৰা সোনা ঘৰ নং : 357 বয়স : 39 লিঙ্গ : মহিলা
#1 809	1	PYI0157008	ফটো উপলব্ধ	নাম : সিল্বিন্টিনা লাক্ৰা পিতাৰ নাম: বস্কো লাক্ৰা ঘৰ নং : 847 বয়স : 20 লিঙ্গ : মহিলা
810	1	PYI0157016	ফটো উপলব্ধ	নাম : বিৰ্জ চাওৰা পিতাৰ নাম: জিতেন চাওৰা ঘৰ নং : 337 বয়স : 23 লিঙ্গ : পুৰুষ
811	1	PYI0163600	ফটো উপলব্ধ	নাম : অনিতা দৰ্জী পিতাৰ নাম: ধন বাহাদুৰ দৰ্জী ঘৰ নং : 250 বয়স : 18 লিঙ্গ : মহিলা
812	1	PYI0169961	ফটো উপলব্ধ	নাম : কৰন মহানন্দ পিতাৰ নাম: অমৰজিৎ মহানন্দ ঘৰ নং : 302 বয়স : 22 লিঙ্গ : পুৰুষ
813	1	PYI0173138	ফটো উপলব্ধ	নাম : বেজিনা মুণ্ডা স্বামীৰ নাম: অৰিনাশ মিঞ্জ ঘৰ নং : 449 বয়স : 32 লিঙ্গ : মহিলা
814	1	PYI0173161	ফটো উপলব্ধ	নাম : নীতিশ তিকী পিতাৰ নাম: গোসাই তিকী ঘৰ নং : 473 বয়স : 20 লিঙ্গ : পুৰুষ
815	1	PYI0173211	ফটো উপলব্ধ	নাম : ঋতিক কোয়া পিতাৰ নাম: সুৰেশ কোয়া ঘৰ নং : 432 বয়স : 23 লিঙ্গ : পুৰুষ
816	1	PYI0173773	ফটো উপলব্ধ	নাম : গিতাঞ্জলী বাঘ পিতাৰ নাম: অকুৰ বাঘ ঘৰ নং : 318ক বয়স : 19 লিঙ্গ : মহিলা
817	1	PYI0173872	ফটো উপলব্ধ	নাম : বিজয় খেৰিয়া পিতাৰ নাম: বুধুৰা খেৰিয়া ঘৰ নং : 429 বয়স : 24 লিঙ্গ : পুৰুষ
818	1	PYI0184408	ফটো উপলব্ধ	নাম : প্ৰিয়া লহাৰ পিতাৰ নাম: ৰাজু লহাৰ ঘৰ নং : 460 বয়স : 24 লিঙ্গ : মহিলা
819	1	PYI0184549	ফটো উপলব্ধ	নাম : অৰনা গোড় পিতাৰ নাম: ৰাজকুমাৰ গোড় ঘৰ নং : 343 বয়স : 19 লিঙ্গ : মহিলা
820	1	PYI0187302	ফটো উপলব্ধ	নাম : ওৱেলচন গুজুৱাৰ পিতাৰ নাম: যোচেফ গুজুৱাৰ ঘৰ নং : 347 বয়স : 19 লিঙ্গ : পুৰুষ
821	1	PYI0187625	ফটো উপলব্ধ	নাম : চাবিয় বাকলা পিতাৰ নাম: জাচটিন বাকলা ঘৰ নং : 414 বয়স : 19 লিঙ্গ : পুৰুষ
822	1	PYI0187674	ফটো উপলব্ধ	নাম : পুনম চৌহান স্বামীৰ নাম: ছোৰুদেৱ মহানন্দ ঘৰ নং : 302 বয়স : 27 লিঙ্গ : মহিলা
823	1	PYI0187682	ফটো উপলব্ধ	নাম : জুলিয়াচ মহানন্দ পিতাৰ নাম: জাক্ৰিয়াচ মহানন্দ ঘৰ নং : 242 বয়স : 20 লিঙ্গ : পুৰুষ
824	1	PYI0188326	ফটো উপলব্ধ	নাম : নায়ন ওৰাং পিতাৰ নাম: ভলাৰাম ওৰাং ঘৰ নং : 491 বয়স : 19 লিঙ্গ : পুৰুষ
825	1	PYI0191031	ফটো উপলব্ধ	নাম : বিজয় সাগৰ পিতাৰ নাম: বাপ্টু সাগৰ ঘৰ নং : 352 বয়স : 25 লিঙ্গ : পুৰুষ
826	1	BSW0007358	ফটো উপলব্ধ	নাম : দিপক বাঘ পিতাৰ নাম: ৰাজু গোৱাল বাঘ ঘৰ নং : 8২ বয়স : 31 লিঙ্গ : পুৰুষ



827	1	PYI0194894
নাম : বাসন্তী ওৰাং স্বামীৰ নাম : আলাবিশ ওৰাং ঘৰ নং : 328 বয়স : 35 লিঙ্গ : মহিলা		
ফটো উপলব্ধ		

828	1	PYI0197749
নাম : দুৰ্গা তালুকদাৰ স্বামীৰ নাম : বিপ্লৱ তালুকদাৰ ঘৰ নং : 248 বয়স : 36 লিঙ্গ : মহিলা		
ফটো উপলব্ধ		

829	1	PYI0197707
নাম : আশ্ৰিতা কুজুৰ পিতাৰ নাম : আশীষ কুজুৰ ঘৰ নং : 461 বয়স : 23 লিঙ্গ : মহিলা		
ফটো উপলব্ধ		

830	1	PYI0198788
নাম : গোপী বাঘ পিতাৰ নাম : লেফটিনেণ্ট. লিঙ্গ বাঘ ঘৰ নং : 318 বয়স : 24 লিঙ্গ : পুৰুষ		
ফটো উপলব্ধ		

831	1	PYI0198895
নাম : জোনাকী কুমাৰ পিতাৰ নাম : অমৰসিং কুমাৰ ঘৰ নং : 319 বয়স : 27 লিঙ্গ : মহিলা		
ফটো উপলব্ধ		

ভোটাৰৰ সাৰাংশ

A) ভোটাৰৰ সংখ্যা

	তালিকাৰ প্ৰকাৰ	তালিকাৰ চিনাক্তকৰণ	ভোটাৰৰ সংখ্যা							
			পুৰুষ	মহিলা	৩য় লিঙ্গ	মুঠ				
I	মূল তালিকা	মূল তালিকা	বিশেষ সংশোধন, 2026 চনৰ পূৰ্বৰ 2025 চনৰ মূল তালিকাৰ লগত থকা সংযোজন সমূহ একত্ৰিতকৰন কৰা তালিকা।				375	429	0	804
II	যোগ তালিকা	পৰিপূৰক 1	বিশেষ সংক্ষিপ্ত সংশোধন, 2026				12	10	0	22
		পৰিপূৰক 2	অনবিচ্ছিন্ন সংশোধন 2026				1	4	0	5
		মুঠ					13	14	0	27
III	বিয়োজন তালিকা	পৰিপূৰক 1	বিশেষ সংক্ষিপ্ত সংশোধন, 2026				22	44	0	66
		পৰিপূৰক 2	অনবিচ্ছিন্ন সংশোধন 2026				0	0	0	0
		মুঠ					22	44	0	66
IV	লিংগ ক্ষেত্ৰত পৰিবৰ্তনৰ বাবে পাৰ্থক্য						0	0	0	0
এই সংশোধনৰ পিছত ভোটাৰ তালিকাত ভোটাৰৰ মুঠ সংখ্যা (I+II-III+IV)						366	399	0	765	

B) শুধৰনীৰ সংখ্যা

তালিকাৰ প্ৰকাৰ	তালিকাৰ চিনাক্তকৰণ	শুধৰনীৰ সংখ্যা
পৰিপূৰক 1	বিশেষ সংক্ষিপ্ত সংশোধন, 2026	4
পৰিপূৰক 2	অনবিচ্ছিন্ন সংশোধন 2026	1
	মুঠ	5

নিৰ্বাচক পঞ্জীয়ন বিষয়াৰ স্বাক্ষৰ

E-মূত, S-স্থানান্তৰিত/ বাসস্থান পৰিবৰ্তন, R-প্ৰতিলিপি, M-নিখোজ, Q-অযোগ্য