



ভোটাৰ তালিকা 2026 S03 অসম

বিধানসভা সমষ্টিৰ নম্বৰ, নাম আৰু সংৰক্ষণৰ স্থিতি : 45 - ভেৰগাওঁ (সাধাৰণ)		খণ্ড নং : 157			
এই বিধানসভা সমষ্টিত কোন সংসদীয় সমষ্টিৰ অন্তৰ্গত তাৰ নম্বৰ, নাম আৰু সংৰক্ষণ স্থিতি : 4 - দৰং-ওদালগুৰি (সাধাৰণ)					
1. সংশোধনৰ বিৱৰণ					
সংশোধনৰ বছৰ	2026	তালিকাৰ চিনাক্তকৰণ			
ভিত্তি তাৰিখ	01-04-2026	বিশেষ সংশোধন, 2026 চনৰ পূৰ্বৰ 2025 চনৰ মূল তালিকাৰ লগত থকা সংযোজন সমূহ একত্ৰিতকৰণ কৰা তালিকা।			
সংশোধনৰ প্ৰকাৰ	বিশেষ সংশোধন 2026				
প্ৰকাশনৰ তাৰিখ	23-03-2026				
2. খণ্ড আৰু ভোটগ্ৰহন কেন্দ্ৰৰ বিৱৰণ					
খণ্ডৰ অন্তৰ্গত এলেকা সমূহৰ নম্বৰ আৰু নাম					
1-ওৰাংগাজুলি গাওঁ (অংশ)					
2-ওৰাংগাজুলি চাহ বাগিছা (অংশ)					
	মূল চহৰ/গাওঁ	: ওৰাংগাজুলি চাহ বাগিছা			
	ৱাৰ্ড নং	:			
	ডাকঘৰ	: পানেৰিহাট			
	পুলিচ থানা	: পানেৰী			
	ব্লক	: ভেৰগাওঁ			
	ৰাজহ চক্ৰ	: হৰিশিঙা			
	জিলা	: ওদালগুৰি			
	পিনকোড	: 784523			
3. ভোটগ্ৰহন কেন্দ্ৰৰ বিৱৰণ					
ভোটগ্ৰহন কেন্দ্ৰৰ নম্বৰ আৰু নাম :		ভোটগ্ৰহন কেন্দ্ৰৰ প্ৰকাৰ (পুৰুষ/মহিলা/সাধাৰণ)		সাধাৰণ	
157 - ওৰাংগাজুলী চাহ বাগিছা প্ৰাথমিক বিদ্যালয় (মধ্যাংশ)		খণ্ডৰ অন্তৰ্গত সহায়ক ভোটগ্ৰহন কেন্দ্ৰৰ সংখ্যা :		0	
ভোটগ্ৰহন কেন্দ্ৰৰ ঠিকনা :					
ওৰাংগাজুলী চাহ বাগিছা প্ৰাথমিক বিদ্যালয়, 2, ওৰাংগাজুলি চাহ বাগিছা পোঃঅঃ -পানেৰিহাট জিলা-ওদালগুৰি ৭৮৪৫২৩					
4. ভোটাৰৰ সংখ্যা					
আৰম্ভনি ক্ৰমিক	শেষ ক্ৰমিক নং	মুঠ ভোটাৰ			
নং		পুৰুষ	মহিলা	৩য় লিঙ্গ	মুঠ
1	948	433	471	0	904

নিৰ্বাচক পঞ্জীয়ন বিষয়াৰ স্বাক্ষৰ

Nazri Naksha

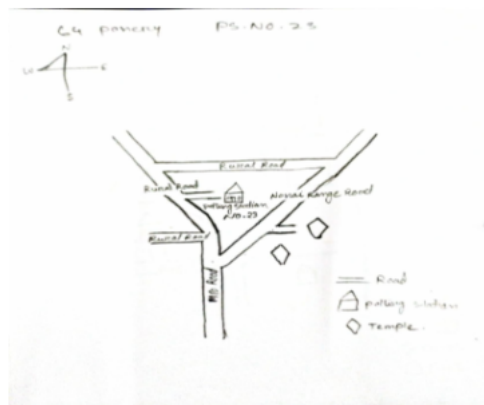

Google Map View



Polling Station Building Front View



ভোটগ্রহন কেন্দ্ৰৰ সন্মুখৰ দৃশ্য



Cad View

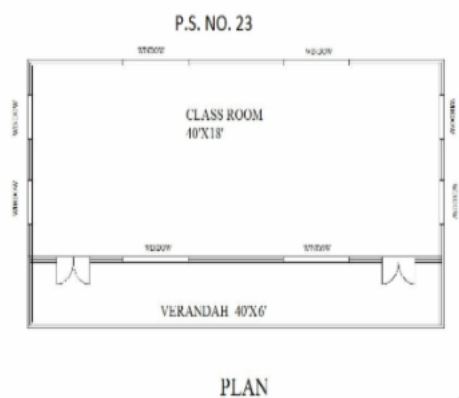

Key MAP View

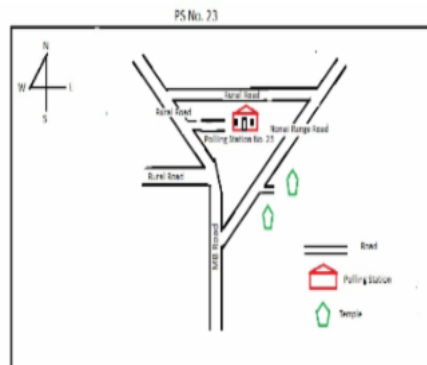



1 নাম : ভূজ বাহাদুৰ লিম্বু মাতৃৰ নাম : লুকা মায়া লিম্বু ঘৰ নং : 37 বয়স : 22 লিঙ্গ : পুৰুষ	PYI0093955 ফটো উপলব্ধ	2 নাম : অৰ্জুন বাগসৰী অন্যান্য: আকাশ বাগসৰী ঘৰ নং : 50 বয়স : 22 লিঙ্গ : পুৰুষ	BSW3870482 ফটো উপলব্ধ	3 নাম : চিলন্তী তাঁতী স্বামীৰ নাম : পঠংগ মুণ্ডা ঘৰ নং : 60 বয়স : 39 লিঙ্গ : মহিলা	BSW1938143 ফটো উপলব্ধ
4 নাম : নিবেদিতা তাঁতী পিতাৰ নাম : ইছপ্ৰধান তাঁতী ঘৰ নং : 73 বয়স : 26 লিঙ্গ : মহিলা	BSW0390856 ফটো উপলব্ধ	5 নাম : জিনিযেল তাঁতী মাতৃৰ নাম : শ্ৰেমিকা তাঁতী ঘৰ নং : 130 বয়স : 28 লিঙ্গ : পুৰুষ	PYI0140269 ফটো উপলব্ধ	6 নাম : মোনেশা তাঁতী মাতৃৰ নাম : শ্ৰেমিকা তাঁতী ঘৰ নং : 130 বয়স : 24 লিঙ্গ : মহিলা	PYI0139832 ফটো উপলব্ধ
7 নাম : মনোজ কুমাৰ চাহ পিতাৰ নাম : দেবেন্দৰ চাহ ঘৰ নং : 198 বয়স : 21 লিঙ্গ : পুৰুষ	PYI0093476 ফটো উপলব্ধ	8 নাম : মনোজ কুমাৰ চাহ পিতাৰ নাম : দেবেন্দৰ চাহ ঘৰ নং : 198 বয়স : 21 লিঙ্গ : পুৰুষ	PYI0100107 ফটো উপলব্ধ	9 নাম : নিজৰা কন্দপন পিতাৰ নাম : ললীচন কন্দপন ঘৰ নং : 998 বয়স : 28 লিঙ্গ : মহিলা	BSW0577205 ফটো উপলব্ধ
10 নাম : সুনীল তান্তী পিতাৰ নাম : শংকৰ তান্তী ঘৰ নং : 718 (আ) বয়স : 20 লিঙ্গ : পুৰুষ	PYI0085803 ফটো উপলব্ধ	11 নাম : ৰাজমনি চাহ স্বামীৰ নাম : মেঘনাথ চাহ ঘৰ নং : ৯৬৬ বয়স : 60 লিঙ্গ : মহিলা	BSW1934572 ফটো উপলব্ধ	12 নাম : ৰঞ্জিত চাহ পিতাৰ নাম : মেঘনাথ চাহ ঘৰ নং : ৯৬৬ বয়স : 45 লিঙ্গ : পুৰুষ	BSW1934594 ফটো উপলব্ধ
13 নাম : গপাল চাহ পিতাৰ নাম : মেঘনাথ চাহ ঘৰ নং : ৯৬৬ বয়স : 42 লিঙ্গ : পুৰুষ	BSW1934618 ফটো উপলব্ধ	14 নাম : ফুলো চাহ স্বামীৰ নাম : ৰঞ্জিত চাহ ঘৰ নং : ৯৬৬ বয়স : 40 লিঙ্গ : মহিলা	BSW1934629 ফটো উপলব্ধ	15 নাম : নিলিমা চাহ স্বামীৰ নাম : গপাল চাহ ঘৰ নং : ৯৬৬ বয়স : 39 লিঙ্গ : মহিলা	BSW1934630 ফটো উপলব্ধ
S 16 নাম : সুমিত্ৰা চাহ পিতাৰ নাম : মেঘনাথ চাহ ঘৰ নং : ৯৬৬ বয়স : 38 লিঙ্গ : মহিলা	BSW1934641 ফটো উপলব্ধ	17 নাম : জগদীশ কুমাৰ চাহ পিতাৰ নাম : মেঘনাথ চাহ ঘৰ নং : ৯৬৬ বয়স : 37 লিঙ্গ : পুৰুষ	BSW1934652 ফটো উপলব্ধ	18 নাম : গিয়াস্তি চাহ স্বামীৰ নাম : জগদীশ কুমাৰ চাহ ঘৰ নং : ৯৬৬ বয়স : 30 লিঙ্গ : মহিলা	BSW0542829 ফটো উপলব্ধ
19 নাম : দেব কুমাৰ চাহ পিতাৰ নাম : গোপাল চাহ ঘৰ নং : 966 বয়স : 22 লিঙ্গ : পুৰুষ	PYI0131193 ফটো উপলব্ধ	20 নাম : ৰোহন চাহ পিতাৰ নাম : গোপাল চাহ ঘৰ নং : 966 বয়স : 21 লিঙ্গ : পুৰুষ	PYI0131060 ফটো উপলব্ধ	21 নাম : বিজু ওৰাং পিতাৰ নাম : বুলি ওৰাং ঘৰ নং : ৯৬৭ বয়স : 72 লিঙ্গ : পুৰুষ	BSW1934663 ফটো উপলব্ধ
22 নাম : ৰুপি ওৰাং স্বামীৰ নাম : বিজু ওৰাং ঘৰ নং : ৯৬৭ বয়স : 65 লিঙ্গ : মহিলা	BSW1934674 ফটো উপলব্ধ	23 নাম : ভোজা ওৰাং পিতাৰ নাম : বিজু ওৰাং ঘৰ নং : ৯৬৭ বয়স : 48 লিঙ্গ : পুৰুষ	BSW1934685 ফটো উপলব্ধ	24 নাম : সীমা ওৰাং স্বামীৰ নাম : ভোজা ওৰাং ঘৰ নং : ৯৬৭ বয়স : 44 লিঙ্গ : মহিলা	BSW1934696 ফটো উপলব্ধ
25 নাম : জইমা ওৰাং পিতাৰ নাম : বিজু ওৰাং ঘৰ নং : ৯৬৭ বয়স : 42 লিঙ্গ : মহিলা	BSW1934709 ফটো উপলব্ধ	26 নাম : ৰাম কাশ্যপ পিতাৰ নাম : বিজু ওৰাং ঘৰ নং : ৯৬৭ বয়স : 37 লিঙ্গ : পুৰুষ	BSW1941759 ফটো উপলব্ধ	27 নাম : চানিয়াৰু কাশ্যপ পিতাৰ নাম : বিজু ওৰাং ঘৰ নং : ৯৬৭ বয়স : 33 লিঙ্গ : পুৰুষ	BSW1941760 ফটো উপলব্ধ
28 নাম : সঙ্গিতা কুজুৰ স্বামীৰ নাম : ৰামু কাশ্যপ ঘৰ নং : ৯৬৭ বয়স : 25 লিঙ্গ : মহিলা	BSW0577114 ফটো উপলব্ধ	29 নাম : মাংগ্ৰী খৰা স্বামীৰ নাম : ছিমছন খৰা ঘৰ নং : ৯৬৯ বয়স : 52 লিঙ্গ : মহিলা	BSW1934743 ফটো উপলব্ধ	30 নাম : দয়াছিল খৰা মাতৃৰ নাম : মাংগ্ৰী খৰা ঘৰ নং : 969 বয়স : 27 লিঙ্গ : পুৰুষ	PYI0071878 ফটো উপলব্ধ



31 নাম : জহন তান্তী পিতাৰ নাম: গঙ্গা তান্তী ঘৰ নং : ৯৭০ বয়স : 65 লিঙ্গ : পুৰুষ	BSW1934754 ফটো উপলব্ধ	32 নাম : ললিতা তান্তী স্বামীৰ নাম: জহন তান্তী ঘৰ নং : ৯৭০ বয়স : 50 লিঙ্গ : মহিলা	BSW1934765 ফটো উপলব্ধ	33 নাম : ফিলিমুন তান্তী পিতাৰ নাম: মংস্তা তান্তী ঘৰ নং : ৯৭৩ বয়স : 52 লিঙ্গ : পুৰুষ	BSW1934801 ফটো উপলব্ধ
34 নাম : প্ৰেমিকা তান্তী স্বামীৰ নাম: ফিলিমুন তান্তী ঘৰ নং : ৯৭৩ বয়স : 45 লিঙ্গ : মহিলা	BSW1934812 ফটো উপলব্ধ	35 নাম : প্ৰদীপ তান্তি মাতৃৰ নাম: হীৰা তান্তি ঘৰ নং : ৯৭৪ বয়স : 52 লিঙ্গ : পুৰুষ	BSW1934834 ফটো উপলব্ধ	36 নাম : চঞ্চলা তান্তি স্বামীৰ নাম: প্ৰদীপ তান্তি ঘৰ নং : ৯৭৪ বয়স : 45 লিঙ্গ : মহিলা	BSW1934845 ফটো উপলব্ধ
37 নাম : পবিত্ৰ তান্তি মাতৃৰ নাম: হীৰা তান্তি ঘৰ নং : ৯৭৪ বয়স : 44 লিঙ্গ : পুৰুষ	BSW1934856 ফটো উপলব্ধ	38 নাম : বিশ্বাসী তান্তি স্বামীৰ নাম: পবিত্ৰ তান্তি ঘৰ নং : ৯৭৪ বয়স : 41 লিঙ্গ : মহিলা	BSW1934867 ফটো উপলব্ধ	39 নাম : মুকেশ তান্তী পিতাৰ নাম: ডেভিদ তান্তী ঘৰ নং : 974 বয়স : 21 লিঙ্গ : পুৰুষ	PYI0068585 ফটো উপলব্ধ
E 40 নাম : চন্দ্ৰ নায়েক পিতাৰ নাম: বিদেশী নায়েক ঘৰ নং : ৯৭৫ বয়স : 58 লিঙ্গ : পুৰুষ	BSW1934878 ফটো উপলব্ধ	41 নাম : ৰাজীৱ নায়েক পিতাৰ নাম: চন্দ্ৰ নায়েক ঘৰ নং : ৯৭৫ বয়স : 41 লিঙ্গ : পুৰুষ	BSW1934890 ফটো উপলব্ধ	42 নাম : ৰেন নায়েক স্বামীৰ নাম: ৰাজীৱ নায়েক ঘৰ নং : ৯৭৫ বয়স : 38 লিঙ্গ : মহিলা	BSW1934903 ফটো উপলব্ধ
43 নাম : কিশ্বৰ তান্তী পিতাৰ নাম: চিবু তান্তী ঘৰ নং : ৯৭৬ বয়স : 64 লিঙ্গ : পুৰুষ	BSW1934914 ফটো উপলব্ধ	44 নাম : ফগন তান্তী স্বামীৰ নাম: কিশ্বৰ তান্তী ঘৰ নং : ৯৭৬ বয়স : 47 লিঙ্গ : মহিলা	BSW1934925 ফটো উপলব্ধ	45 নাম : লব কুমাৰ পিতাৰ নাম: জিংন্দু কুমাৰ ঘৰ নং : ৯৭৭ বয়স : 58 লিঙ্গ : পুৰুষ	BSW1934947 ফটো উপলব্ধ
46 নাম : যমুনা কুমাৰী স্বামীৰ নাম: লব কুমাৰ ঘৰ নং : ৯৭৭ বয়স : 53 লিঙ্গ : মহিলা	BSW1934958 ফটো উপলব্ধ	E 47 নাম : সঞ্জীৱ কুমাৰ পিতাৰ নাম: লব কুমাৰ ঘৰ নং : ৯৭৭ বয়স : 34 লিঙ্গ : পুৰুষ	BSW1934969 ফটো উপলব্ধ	48 নাম : পাৰ্বতী বড়াইক স্বামীৰ নাম: সুৰেন বড়াইক ঘৰ নং : ৯৭৮ বয়স : 62 লিঙ্গ : মহিলা	BSW1934970 ফটো উপলব্ধ
49 নাম : ৰাজেশ্বৰ বড়াইক পিতাৰ নাম: সুৰেন বড়াইক ঘৰ নং : ৯৭৮ বয়স : 43 লিঙ্গ : পুৰুষ	BSW1934981 ফটো উপলব্ধ	50 নাম : আৰতী বাড়াইক স্বামীৰ নাম: ৰাজেশ্বৰ বড়াইক ঘৰ নং : ৯৭৮ বয়স : 35 লিঙ্গ : মহিলা	BSW1935008 ফটো উপলব্ধ	51 নাম : হৰিচন্দ্ৰ চাঁবাছী পিতাৰ নাম: সুকনাথ চাঁবাছী ঘৰ নং : ৯৭৯ বয়স : 60 লিঙ্গ : পুৰুষ	BSW1935019 ফটো উপলব্ধ
52 নাম : বিৰাং চাঁবাছী স্বামীৰ নাম: হৰিচন্দ্ৰ চাঁবাছী ঘৰ নং : ৯৭৯ বয়স : 55 লিঙ্গ : মহিলা	BSW1935020 ফটো উপলব্ধ	53 নাম : সুকনাথ ছাঁবাছী পিতাৰ নাম: হৰিচন্দ্ৰ ছাঁবাছী ঘৰ নং : ৯৭৯ বয়স : 33 লিঙ্গ : পুৰুষ	BSW0313643 ফটো উপলব্ধ	54 নাম : সুলোনা চাঁবাছী স্বামীৰ নাম: টইছা চাঁবাছী ঘৰ নং : 979 বয়স : 25 লিঙ্গ : মহিলা	PYI0070748 ফটো উপলব্ধ
55 নাম : বৃধৰা মুণ্ডা পিতাৰ নাম: হাবিল মুণ্ডা ঘৰ নং : ৯৮০ বয়স : 75 লিঙ্গ : পুৰুষ	BSW1935042 ফটো উপলব্ধ	E 56 নাম : হিচিয়া মুণ্ডা স্বামীৰ নাম: বৃধৰা মুণ্ডা ঘৰ নং : ৯৮০ বয়স : 70 লিঙ্গ : মহিলা	BSW1935053 ফটো উপলব্ধ	57 নাম : সীতা কৰ্মকাৰ পিতাৰ নাম: নৰেন কৰ্মকাৰ ঘৰ নং : ৯৮২ বয়স : 58 লিঙ্গ : মহিলা	BSW1935086 ফটো উপলব্ধ
58 নাম : পুনাই ওৰাং পিতাৰ নাম: ৰঘা ওৰাং ঘৰ নং : ৯৮৩ বয়স : 68 লিঙ্গ : পুৰুষ	BSW1935097 ফটো উপলব্ধ	59 নাম : আলেন তান্তী পিতাৰ নাম: ৰাজু তান্তী ঘৰ নং : ৯৮৪ বয়স : 53 লিঙ্গ : পুৰুষ	BSW1935144 ফটো উপলব্ধ	60 নাম : ৰাধীকা তান্তী স্বামীৰ নাম: আলেন তান্তী ঘৰ নং : ৯৮৪ বয়স : 48 লিঙ্গ : মহিলা	BSW1935155 ফটো উপলব্ধ



61 নাম : বাসন্তী তান্তী পিতাৰ নাম: আলেন তান্তী ঘৰ নং : ৯৮৪ বয়স : 38 লিঙ্গ : মহিলা	BSW1935166 ফটো উপলব্ধ	62 নাম : মেৰী তপ্প স্বামীৰ নাম: হেৰমন তপ্প ঘৰ নং : ৯৮৫ বয়স : 58 লিঙ্গ : মহিলা	BSW1935188 ফটো উপলব্ধ	63 নাম : ৰূপান্তী তান্তী স্বামীৰ নাম: পদমন তান্তী ঘৰ নং : ৯৮৬ বয়স : 38 লিঙ্গ : মহিলা	BSW1935199 ফটো উপলব্ধ
64 নাম : মামনী তান্তী স্বামীৰ নাম: জোনাশ তান্তী ঘৰ নং : ৯৮৬ বয়স : 37 লিঙ্গ : মহিলা	BSW0169128 ফটো উপলব্ধ	65 নাম : জয়ন্ত তান্তী পিতাৰ নাম: পদমন তান্তী ঘৰ নং : ৯৮৬ বয়স : 33 লিঙ্গ : পুৰুষ	BSW0169136 ফটো উপলব্ধ	66 নাম : সাবিত্ৰী তাঁতি পিতাৰ নাম: পদমন তাঁতি ঘৰ নং : ৯৮৬ বয়স : 24 লিঙ্গ : মহিলা	BSW0435503 ফটো উপলব্ধ
67 নাম : কুমাৰ তান্তী পিতাৰ নাম: কালীযামনী তান্তী ঘৰ নং : ৯৮৭ বয়স : 65 লিঙ্গ : পুৰুষ	BSW1935213 ফটো উপলব্ধ	E 68 নাম : সুকুন্তলা তান্তী স্বামীৰ নাম: কুমাৰ তান্তী ঘৰ নং : ৯৮৭ বয়স : 55 লিঙ্গ : মহিলা	BSW1935224 ফটো উপলব্ধ	69 নাম : ৰাণা কৰ্মকাৰ পিতাৰ নাম: ফাগু কৰ্মকাৰ ঘৰ নং : ৯৮৭ বয়স : 45 লিঙ্গ : পুৰুষ	BSW0490110 ফটো উপলব্ধ
70 নাম : সদানন্দ তাঁতি পিতাৰ নাম: কুমাৰ তাঁতি ঘৰ নং : ৯৮৭ বয়স : 39 লিঙ্গ : পুৰুষ	BSW1935235 ফটো উপলব্ধ	71 নাম : অনিমা কৰ্মকাৰ স্বামীৰ নাম: ৰিতেন কৰ্মকাৰ ঘৰ নং : ৯৮৭ বয়স : 38 লিঙ্গ : মহিলা	PYI0051003 ফটো উপলব্ধ	72 নাম : এলিশা কৰ্মকাৰ পিতাৰ নাম: ৰিতেন কৰ্মকাৰ ঘৰ নং : ৯৮৭ বয়স : 22 লিঙ্গ : মহিলা	PYI0050971 ফটো উপলব্ধ
73 নাম : কদম্বৰ তেওঁলা পিতাৰ নাম: বিনয় তেওঁলা ঘৰ নং : ৯৮৮ বয়স : 58 লিঙ্গ : পুৰুষ	BSW1935246 ফটো উপলব্ধ	74 নাম : বিৰলা মুণ্ডা পিতাৰ নাম: বীদল মুণ্ডা ঘৰ নং : ৯৮৯ বয়স : 42 লিঙ্গ : পুৰুষ	BSW1935280 ফটো উপলব্ধ	75 নাম : মাৰ্ছেল সোনা পিতাৰ নাম: বিজয় সোনা ঘৰ নং : ৯৯০ বয়স : 42 লিঙ্গ : পুৰুষ	BSW1935315 ফটো উপলব্ধ
76 নাম : ববী সোনা স্বামীৰ নাম: মাৰ্ছেল সোনা ঘৰ নং : ৯৯০ বয়স : 39 লিঙ্গ : মহিলা	BSW1935326 ফটো উপলব্ধ	77 নাম : সাগৰ সোনা পিতাৰ নাম: মাৰ্ছেল সোনা ঘৰ নং : ৯৯০ বয়স : 24 লিঙ্গ : পুৰুষ	PYI0043562 ফটো উপলব্ধ	78 নাম : ৰজিনা সোনা পিতাৰ নাম: মাৰ্ছেল সোনা ঘৰ নং : ৯৯০ বয়স : 23 লিঙ্গ : মহিলা	PYI0043554 ফটো উপলব্ধ
79 নাম : জহন নাগ পিতাৰ নাম: বিনো নাগ ঘৰ নং : ৯৯১ বয়স : 45 লিঙ্গ : পুৰুষ	BSW1935337 ফটো উপলব্ধ	80 নাম : কুৰাৰী নাগ স্বামীৰ নাম: জহন নাগ ঘৰ নং : ৯৯১ বয়স : 42 লিঙ্গ : মহিলা	BSW1935348 ফটো উপলব্ধ	81 নাম : চুচমা নাগ স্বামীৰ নাম: আকাশ নাগ ঘৰ নং : 991 বয়স : 26 লিঙ্গ : মহিলা	PYI0071787 ফটো উপলব্ধ
82 নাম : আকাশ নাগ পিতাৰ নাম: জহন নাগ ঘৰ নং : 991 বয়স : 25 লিঙ্গ : পুৰুষ	PYI0071449 ফটো উপলব্ধ	83 নাম : ইচাক সোনা পিতাৰ নাম: লোকনাথ সোনা ঘৰ নং : ৯৯২ বয়স : 75 লিঙ্গ : পুৰুষ	BSW1935360 ফটো উপলব্ধ	84 নাম : আশ্ৰীতা সোনা স্বামীৰ নাম: ইচাক সোনা ঘৰ নং : ৯৯২ বয়স : 70 লিঙ্গ : মহিলা	BSW1935371 ফটো উপলব্ধ
85 নাম : ইস্ৰাইল সোনা পিতাৰ নাম: ইসমাইল সোনা ঘৰ নং : ৯৯২ বয়স : 31 লিঙ্গ : পুৰুষ	BSW0169409 ফটো উপলব্ধ	86 নাম : নাৰায়ন চৰকাৰ পিতাৰ নাম: গোপী চৰকাৰ ঘৰ নং : ৯৯৩ বয়স : 58 লিঙ্গ : পুৰুষ	BSW1935406 ফটো উপলব্ধ	87 নাম : বাসন্তী চৰকাৰ স্বামীৰ নাম: নাৰায়ন চৰকাৰ ঘৰ নং : ৯৯৩ বয়স : 53 লিঙ্গ : মহিলা	BSW1935417 ফটো উপলব্ধ
88 নাম : অভিজিত চৰকাৰ পিতাৰ নাম: নাৰায়ন চৰকাৰ ঘৰ নং : ৯৯৩ বয়স : 35 লিঙ্গ : পুৰুষ	BSW1935428 ফটো উপলব্ধ	89 নাম : প্ৰসেনজীত চৰকাৰ পিতাৰ নাম: নাৰায়ন চৰকাৰ ঘৰ নং : ৯৯৩ বয়স : 32 লিঙ্গ : পুৰুষ	BSW1935439 ফটো উপলব্ধ	90 নাম : মাংগু কয়া পিতাৰ নাম: ছনু কয়া ঘৰ নং : ৯৯৪ বয়স : 55 লিঙ্গ : পুৰুষ	BSW1935451 ফটো উপলব্ধ



91 নাম : চুটা কয়া পিতাৰ নাম: চুনু কয়া ঘৰ নং : ৯৯৪ বয়স : 48 লিঙ্গ : পুৰুষ	BSW1935473 ফটো উপলব্ধ	92 নাম : আৰিষ কয়া পিতাৰ নাম: মাগু কয়া ঘৰ নং : ৯৯৪ বয়স : 36 লিঙ্গ : পুৰুষ	BSW1935440 ফটো উপলব্ধ	93 নাম : কুইলি ওৰাং পিতাৰ নাম: উদয় ওৰাং ঘৰ নং : ৯৯৫ বয়স : 38 লিঙ্গ : মহিলা	BSW1935495 ফটো উপলব্ধ
94 নাম : কৃষ্ণ তান্তী পিতাৰ নাম: চুকমন তান্তী ঘৰ নং : ৯৯৬ বয়স : 52 লিঙ্গ : পুৰুষ	BSW1935519 ফটো উপলব্ধ	95 নাম : বিজলী তান্তী স্বামীৰ নাম: কৃষ্ণ তান্তী ঘৰ নং : ৯৯৬ বয়স : 43 লিঙ্গ : মহিলা	BSW1935520 ফটো উপলব্ধ	96 নাম : কাৰ্তিক তান্তী পিতাৰ নাম: দেউনাথ তান্তী ঘৰ নং : ৯৯৬ বয়স : 40 লিঙ্গ : পুৰুষ	BSW1935531 ফটো উপলব্ধ
97 নাম : মান্ন তান্তী স্বামীৰ নাম: কাৰ্তিক তান্তী ঘৰ নং : ৯৯৬ বয়স : 34 লিঙ্গ : মহিলা	BSW1935542 ফটো উপলব্ধ	98 নাম : প্ৰেমকাৰী ডংৰী পিতাৰ নাম: মংতা ডংৰী ঘৰ নং : ৯৯৭ বয়স : 58 লিঙ্গ : পুৰুষ	BSW1935564 ফটো উপলব্ধ	99 নাম : চুচাতী ডংৰী পিতাৰ নাম: প্ৰেমকাৰী ডংৰী ঘৰ নং : ৯৯৭ বয়স : 32 লিঙ্গ : পুৰুষ	BSW1935600 ফটো উপলব্ধ
100 নাম : ললিতা কয়া স্বামীৰ নাম: হীৰা কয়া ঘৰ নং : ৯৯৮ বয়স : 53 লিঙ্গ : মহিলা	BSW1935611 ফটো উপলব্ধ	101 নাম : মাইনো কাচিম মাতৃৰ নাম: ললিতা কয়া ঘৰ নং : 998 বয়স : 37 লিঙ্গ : মহিলা	BSW0486316 ফটো উপলব্ধ	102 নাম : সত্যপ্ৰভা কয়া স্বামীৰ নাম: দচৰু কয়া ঘৰ নং : ৯৯৯ বয়স : 42 লিঙ্গ : মহিলা	BSW1935655 ফটো উপলব্ধ
103 নাম : পিয়াৰ তান্তী স্বামীৰ নাম: লেলী তান্তী ঘৰ নং : ১০০০ বয়স : 55 লিঙ্গ : মহিলা	BSW1935666 ফটো উপলব্ধ	104 নাম : জচপিল তান্তী মাতৃৰ নাম: পিয়াৰী তান্তী ঘৰ নং : ১০০০ বয়স : 27 লিঙ্গ : পুৰুষ	BSW0442244 ফটো উপলব্ধ	105 নাম : প্ৰীক্ষিলা তান্তী স্বামীৰ নাম: লিলি তান্তী ঘৰ নং : ১০০১ বয়স : 48 লিঙ্গ : মহিলা	BSW1935677 ফটো উপলব্ধ
106 নাম : দেৱ তান্তী পিতাৰ নাম: বেজিশ তান্তী ঘৰ নং : ১০০১ বয়স : 45 লিঙ্গ : পুৰুষ	BSW1935699 ফটো উপলব্ধ	107 নাম : দলাৰী তান্তী স্বামীৰ নাম: দেৱ তান্তী ঘৰ নং : ১০০১ বয়স : 40 লিঙ্গ : মহিলা	BSW1935702 ফটো উপলব্ধ	108 নাম : তিথফিল তান্তী পিতাৰ নাম: পিয়াৰী তান্তী ঘৰ নং : ১০০১ বয়স : 40 লিঙ্গ : পুৰুষ	BSW1935688 ফটো উপলব্ধ
109 নাম : বনজিতা তান্তী স্বামীৰ নাম: ট্ৰিফল তান্তী ঘৰ নং : ১০০১ বয়স : 35 লিঙ্গ : মহিলা	BSW1935713 ফটো উপলব্ধ	110 নাম : বিকাশ তান্তী পিতাৰ নাম: লিলি তান্তী ঘৰ নং : ১০০১ বয়স : 32 লিঙ্গ : পুৰুষ	BSW1935724 ফটো উপলব্ধ	111 নাম : আবচালুম তান্তী পিতাৰ নাম: দেৱ তান্তী ঘৰ নং : ১০০১ বয়স : 24 লিঙ্গ : পুৰুষ	BSW0506857 ফটো উপলব্ধ
112 নাম : বাজেন মুণ্ডা পিতাৰ নাম: মানি মুণ্ডা ঘৰ নং : ১০০২ বয়স : 55 লিঙ্গ : পুৰুষ	BSW1935735 ফটো উপলব্ধ	113 নাম : চাহমনী মুণ্ডা স্বামীৰ নাম: বাজেন মুণ্ডা ঘৰ নং : ১০০২ বয়স : 47 লিঙ্গ : মহিলা	BSW1935746 ফটো উপলব্ধ	114 নাম : চুমানি মুণ্ডা স্বামীৰ নাম: অৰ্জুন মুণ্ডা ঘৰ নং : ১০০৩ বয়স : 65 লিঙ্গ : মহিলা	BSW1935779 ফটো উপলব্ধ
115 নাম : চুকৰাম মুণ্ডা পিতাৰ নাম: অৰ্জুন মুণ্ডা ঘৰ নং : ১০০৩ বয়স : 46 লিঙ্গ : পুৰুষ	BSW1935780 ফটো উপলব্ধ	116 নাম : আলবীল মুণ্ডা স্বামীৰ নাম: চুকৰাম মুণ্ডা ঘৰ নং : ১০০৩ বয়স : 42 লিঙ্গ : মহিলা	BSW1935791 ফটো উপলব্ধ	117 নাম : চানকু মুণ্ডা পিতাৰ নাম: অৰ্জুন মুণ্ডা ঘৰ নং : ১০০৩ বয়স : 41 লিঙ্গ : পুৰুষ	BSW1935804 ফটো উপলব্ধ
118 নাম : যাকোব হিয়াল পিতাৰ নাম: মুক্তমনি হিয়াল ঘৰ নং : ১০০৪ বয়স : 55 লিঙ্গ : পুৰুষ	BSW1935826 ফটো উপলব্ধ	119 নাম : ললীতা হিয়াল স্বামীৰ নাম: যাকোব হিয়াল ঘৰ নং : ১০০৪ বয়স : 48 লিঙ্গ : মহিলা	BSW1935837 ফটো উপলব্ধ	120 নাম : ঝলো মুণ্ডা স্বামীৰ নাম: চহৰৈ মুণ্ডা ঘৰ নং : ১০০৫ বয়স : 45 লিঙ্গ : মহিলা	BSW1935859 ফটো উপলব্ধ



121 নাম : ঘনৰা মুণ্ডা পিতাৰ নাম: বিজুলী মুণ্ডা ঘৰ নং : ১০০৫ বয়স : 41 লিঙ্গ : পুৰুষ	BSW1935860 ফটো উপলব্ধ	122 নাম : চমৰী মুণ্ডা পিতাৰ নাম: এতুবা মুণ্ডা ঘৰ নং : ১০০৭ বয়স : 55 লিঙ্গ : পুৰুষ	BSW1935906 ফটো উপলব্ধ	123 নাম : চমন মুণ্ডা পিতাৰ নাম: এতুবা মুণ্ডা ঘৰ নং : ১০০৭ বয়স : 50 লিঙ্গ : পুৰুষ	BSW1935917 ফটো উপলব্ধ
124 নাম : বাওকান মুণ্ডা পিতাৰ নাম: এতুবা মুণ্ডা ঘৰ নং : ১০০৭ বয়স : 42 লিঙ্গ : পুৰুষ	BSW1935939 ফটো উপলব্ধ	125 নাম : দিগোন গৌৱালা স্বামীৰ নাম: গগন গৌৱালা ঘৰ নং : ১০০৮ বয়স : 39 লিঙ্গ : মহিলা	BSW1935951 ফটো উপলব্ধ	126 নাম : নিৰ্মল নায়ক পিতাৰ নাম: মানিক নায়ক ঘৰ নং : ১০০৯ বয়স : 43 লিঙ্গ : পুৰুষ	BSW1935962 ফটো উপলব্ধ
127 নাম : সুকন্তী নায়ক স্বামীৰ নাম: নিৰ্মল নায়ক ঘৰ নং : ১০০৯ বয়স : 39 লিঙ্গ : মহিলা	BSW1935973 ফটো উপলব্ধ	128 নাম : অঞ্জলী নায়ক পিতাৰ নাম: নিৰ্মল নায়ক ঘৰ নং : ১০০৯ বয়স : 33 লিঙ্গ : মহিলা	BSW0503755 ফটো উপলব্ধ	129 নাম : নায়ক নায়ক পিতাৰ নাম: নিৰ্মল নায়ক ঘৰ নং : ১০০৯ বয়স : 23 লিঙ্গ : পুৰুষ	BSW0563643 ফটো উপলব্ধ
130 নাম : বিশা ওৰাং পিতাৰ নাম: গইণ্ডা ওৰাং ঘৰ নং : ১০১০ বয়স : 44 লিঙ্গ : পুৰুষ	BSW1935984 ফটো উপলব্ধ	131 নাম : মাংগ্ৰী ওৰাং স্বামীৰ নাম: বিশা ওৰাং ঘৰ নং : ১০১০ বয়স : 40 লিঙ্গ : মহিলা	BSW1935995 ফটো উপলব্ধ	E 132 নাম : চমৰাৰি সাহু অন্যান্য: চেনকা সাহু ঘৰ নং : ১০১১ বয়স : 60 লিঙ্গ : মহিলা	BSW1936001 ফটো উপলব্ধ
133 নাম : ভাৰতী চাহ স্বামীৰ নাম: চহৰ চাহ ঘৰ নং : ১০১১ বয়স : 40 লিঙ্গ : মহিলা	BSW1936023 ফটো উপলব্ধ	134 নাম : ঋতিক চাহ পিতাৰ নাম: চহৰ চাহ ঘৰ নং : 1011 বয়স : 20 লিঙ্গ : পুৰুষ	PYI0073155 ফটো উপলব্ধ	E 135 নাম : দুখ বড়াইক পিতাৰ নাম: বিনদ বড়াইক ঘৰ নং : ১০১২ বয়স : 70 লিঙ্গ : পুৰুষ	BSW1936034 ফটো উপলব্ধ
136 নাম : লক্ষী বড়াইক স্বামীৰ নাম: দুখ বড়াইক ঘৰ নং : ১০১২ বয়স : 55 লিঙ্গ : মহিলা	BSW1936045 ফটো উপলব্ধ	E 137 নাম : বেখা খৰা স্বামীৰ নাম: দুপক খৰা ঘৰ নং : ১০১২ বয়স : 55 লিঙ্গ : মহিলা	BSW1936089 ফটো উপলব্ধ	E 138 নাম : দাহৰু ওৰাং পিতাৰ নাম: গুপ্তা ওৰাং ঘৰ নং : ১০১২ বয়স : 52 লিঙ্গ : পুৰুষ	BSW1936078 ফটো উপলব্ধ
E 139 নাম : তুলসী বড়াইক পিতাৰ নাম: বিনদ বড়াইক ঘৰ নং : ১০১২ বয়স : 45 লিঙ্গ : মহিলা	BSW1936056 ফটো উপলব্ধ	140 নাম : নৰেশ বৰাইক পিতাৰ নাম: দুখ বড়াইক ঘৰ নং : ১০১২ বয়স : 39 লিঙ্গ : পুৰুষ	BSW1936103 ফটো উপলব্ধ	141 নাম : মীৰা বৰাইক স্বামীৰ নাম: নৰেশ বৰাইক ঘৰ নং : ১০১২ বয়স : 33 লিঙ্গ : মহিলা	BSW0003939 ফটো উপলব্ধ
E 142 নাম : লগনী বড়াইক পিতাৰ নাম: দুখ বড়াইক ঘৰ নং : ১০১২ বয়স : 82 লিঙ্গ : মহিলা	BSW1936090 ফটো উপলব্ধ	143 নাম : ঘাচিৰাম তান্তী পিতাৰ নাম: লইচন তান্তী ঘৰ নং : ১০১২ বয়স : 58 লিঙ্গ : পুৰুষ	BSW1936125 ফটো উপলব্ধ	144 নাম : চোতেল্লাল কন্ধ পিতাৰ নাম: ইচৰা কন্ধ ঘৰ নং : ১০১৩ বয়স : 68 লিঙ্গ : পুৰুষ	BSW1936136 ফটো উপলব্ধ
145 নাম : কমলা কন্ধ স্বামীৰ নাম: চোতেল্লাল কন্ধ ঘৰ নং : ১০১৩ বয়স : 55 লিঙ্গ : মহিলা	BSW1936147 ফটো উপলব্ধ	146 নাম : সঞ্জয় কন্ধ পিতাৰ নাম: ছটেল্লাল কন্ধ ঘৰ নং : ১০১৩ বয়স : 26 লিঙ্গ : পুৰুষ	BSW0513390 ফটো উপলব্ধ	147 নাম : চুফু ওৰাং স্বামীৰ নাম: চমৰা ওৰাং ঘৰ নং : ১০১৪ বয়স : 60 লিঙ্গ : মহিলা	BSW1936169 ফটো উপলব্ধ
148 নাম : বান্দৰী ওৰাং পিতাৰ নাম: চমৰা ওৰাং ঘৰ নং : ১০১৪ বয়স : 45 লিঙ্গ : মহিলা	BSW1936170 ফটো উপলব্ধ	149 নাম : শ্যাম ওৰাং পিতাৰ নাম: শান্তীপ্ৰকাশ ওৰাং ঘৰ নং : ১০১৫ বয়স : 45 লিঙ্গ : পুৰুষ	BSW1936192 ফটো উপলব্ধ	150 নাম : দুগী ওৰাং স্বামীৰ নাম: শ্যাম ওৰাং ঘৰ নং : ১০১৫ বয়স : 41 লিঙ্গ : মহিলা	BSW1936205 ফটো উপলব্ধ



151 নাম : চানিকী মুণ্ডা পিতাৰ নাম: লুঁদু মুণ্ডা ঘৰ নং : ১০১৬ বয়স : 48 লিঙ্গ : পুৰুষ	BSW1936216 ফটো উপলব্ধ	152 নাম : চমাৰী মুণ্ডা স্বামীৰ নাম: চানিকী মুণ্ডা ঘৰ নং : ১০১৬ বয়স : 48 লিঙ্গ : মহিলা	BSW1936227 ফটো উপলব্ধ	E 153 নাম : চুকৰমণী তান্তী স্বামীৰ নাম: দিলীপ তান্তী ঘৰ নং : ১০১৭ বয়স : 85 লিঙ্গ : মহিলা	BSW1936238 ফটো উপলব্ধ
154 নাম : স্বপন তান্তী পিতাৰ নাম: দিলীপ তান্তী ঘৰ নং : ১০১৭ বয়স : 45 লিঙ্গ : পুৰুষ	BSW1936249 ফটো উপলব্ধ	155 নাম : অনীতা তান্তী স্বামীৰ নাম: স্বপন তান্তী ঘৰ নং : ১০১৭ বয়স : 42 লিঙ্গ : মহিলা	BSW1936250 ফটো উপলব্ধ	S 156 নাম : নিৰমলা তান্তী পিতাৰ নাম: দিলীপ তান্তী ঘৰ নং : ১০১৭ বয়স : 40 লিঙ্গ : মহিলা	BSW1936261 ফটো উপলব্ধ
157 নাম : ৰাজ তান্তী পিতাৰ নাম: চপন তান্তী ঘৰ নং : ১০১৭ বয়স : 23 লিঙ্গ : পুৰুষ	BSW0444687 ফটো উপলব্ধ	158 নাম : বৃধৰাম মাৰি পিতাৰ নাম: মাতিয়শ মাৰি ঘৰ নং : ১০১৮ বয়স : 45 লিঙ্গ : পুৰুষ	BSW1936283 ফটো উপলব্ধ	159 নাম : বেলমতী মাৰি স্বামীৰ নাম: বৃধৰাম মাৰি ঘৰ নং : ১০১৮ বয়স : 40 লিঙ্গ : মহিলা	BSW1936294 ফটো উপলব্ধ
160 নাম : ৰুহিত মাৰি পিতাৰ নাম: বৃধৰাম মাৰি ঘৰ নং : 1018 বয়স : 24 লিঙ্গ : পুৰুষ	PYI0129296 ফটো উপলব্ধ	161 নাম : ৰামেশ্বৰ চাহু পিতাৰ নাম: বিলাসী চাহু ঘৰ নং : ১০১৯ বয়স : 48 লিঙ্গ : পুৰুষ	BSW1936318 ফটো উপলব্ধ	162 নাম : মীটক চাহু পিতাৰ নাম: লক্ষ্মণ চাহু ঘৰ নং : ১০১৯ বয়স : 44 লিঙ্গ : পুৰুষ	BSW1936330 ফটো উপলব্ধ
163 নাম : অনিতিম চাহু স্বামীৰ নাম: মিটকু চাহু ঘৰ নং : 1019 বয়স : 42 লিঙ্গ : মহিলা	PYI0134668 ফটো উপলব্ধ	164 নাম : সুনীতা চাহু স্বামীৰ নাম: চানিচাৰুবা চাহু ঘৰ নং : ১০১৯ বয়স : 40 লিঙ্গ : মহিলা	BSW1936329 ফটো উপলব্ধ	165 নাম : সুকৰ মনি চাহু স্বামীৰ নাম: ৰামেশ্বৰ চাহু ঘৰ নং : ১০১৯ক বয়স : 36 লিঙ্গ : মহিলা	BSW1936352 ফটো উপলব্ধ
166 নাম : মিন্টু চাহু মাতৃৰ নাম: বিলাসী চাহু ঘৰ নং : ১০১৯ বয়স : 32 লিঙ্গ : পুৰুষ	BSW1936363 ফটো উপলব্ধ	167 নাম : বিলাসী চাহু স্বামীৰ নাম: মাচেল চাহু ঘৰ নং : ১০১৯ক বয়স : 72 লিঙ্গ : মহিলা	BSW1936374 ফটো উপলব্ধ	168 নাম : চানিচাৰুবা চাহু পিতাৰ নাম: বিলাসী চাহু ঘৰ নং : ১০১৯ক বয়স : 43 লিঙ্গ : পুৰুষ	BSW1936385 ফটো উপলব্ধ
169 নাম : চেমেলী ওৰাং পিতাৰ নাম: গঙ্গা ওৰাং ঘৰ নং : ১০২০ বয়স : 42 লিঙ্গ : মহিলা	BSW1936396 ফটো উপলব্ধ	170 নাম : ৰোপেনা ওৰাং স্বামীৰ নাম: শিবু ওৰাং ঘৰ নং : 1020 বয়স : 36 লিঙ্গ : মহিলা	PYI0068981 ফটো উপলব্ধ	171 নাম : শিবো ওৰাং পিতাৰ নাম: গোঁগা ওৰাং ঘৰ নং : 1020 বয়স : 35 লিঙ্গ : পুৰুষ	PYI0068999 ফটো উপলব্ধ
172 নাম : লধা মুণ্ডা পিতাৰ নাম: পন্দোবা মুণ্ডা ঘৰ নং : ১০২১ বয়স : 55 লিঙ্গ : পুৰুষ	BSW1936409 ফটো উপলব্ধ	173 নাম : বিৰাং মুণ্ডা স্বামীৰ নাম: লধা মুণ্ডা ঘৰ নং : ১০২১ বয়স : 48 লিঙ্গ : মহিলা	BSW1936410 ফটো উপলব্ধ	174 নাম : আগোচটি মুণ্ডা পিতাৰ নাম: লধা মুন্দা ঘৰ নং : ১০২১ বয়স : 34 লিঙ্গ : পুৰুষ	BSW1936421 ফটো উপলব্ধ
175 নাম : দেবাৰী মুণ্ডা স্বামীৰ নাম: আগোচটি মুণ্ডা ঘৰ নং : 1021 বয়স : 31 লিঙ্গ : মহিলা	PYI0065995 ফটো উপলব্ধ	176 নাম : সুন্দৰী তান্তী স্বামীৰ নাম: ঘাচিৰাম তান্তী ঘৰ নং : ১০২২ক বয়স : 50 লিঙ্গ : মহিলা	BSW1936454 ফটো উপলব্ধ	177 নাম : যুগেন নাগ পিতাৰ নাম: দখু নাগ ঘৰ নং : ১০২৩ক বয়স : 48 লিঙ্গ : পুৰুষ	BSW1936498 ফটো উপলব্ধ
178 নাম : অশোক নাগ পিতাৰ নাম: দিগৰী নাগ ঘৰ নং : ১০২৪ বয়স : 40 লিঙ্গ : পুৰুষ	BSW1936523 ফটো উপলব্ধ	179 নাম : মালতী নাগ স্বামীৰ নাম: লচমন নাগ ঘৰ নং : ১০২৫ বয়স : 50 লিঙ্গ : মহিলা	BSW1936578 ফটো উপলব্ধ	180 নাম : সত্যবাণী নাগ স্বামীৰ নাম: অনিল নাগ ঘৰ নং : ১০২৫ বয়স : 40 লিঙ্গ : মহিলা	BSW1936567 ফটো উপলব্ধ



181 নাম : চেমট নাগ মাতৃৰ নাম: মালতী নাগ ঘৰ নং : ১০২৫ বয়স : ৪৭ লিঙ্গ : পুৰুষ	BSW1936614 ফটো উপলব্ধ	182 নাম : বিনদ তামেলি পিতাৰ নাম: ধণিৰাম তামেলি ঘৰ নং : ১০২৫ বয়স : 34 লিঙ্গ : পুৰুষ	BSW1936589 ফটো উপলব্ধ	183 নাম : কিচন নাগ পিতাৰ নাম: লচমণ নাগ ঘৰ নং : ১০২৫ বয়স : 34 লিঙ্গ : পুৰুষ	BSW1936590 ফটো উপলব্ধ
184 নাম : গ্ৰীপ নাগ পিতাৰ নাম: অনিল ঘৰ নং : 1025 বয়স : 20 লিঙ্গ : পুৰুষ	PYI0042200 ফটো উপলব্ধ	185 নাম : ইচৰাচি তাঁতী পিতাৰ নাম: দানিয়েল তাঁতী ঘৰ নং : ১০২৫খ বয়স : 60 লিঙ্গ : পুৰুষ	BSW1936636 ফটো উপলব্ধ	186 নাম : লচমণ নাগ পিতাৰ নাম: জয়ৰাম নাগ ঘৰ নং : ১০২৫ক বয়স : 55 লিঙ্গ : পুৰুষ	BSW1936625 ফটো উপলব্ধ
187 নাম : দেৱৰাজ সুৰসু পিতাৰ নাম: বাচু সুৰসু ঘৰ নং : ১০২৬ বয়স : 53 লিঙ্গ : পুৰুষ	BSW1941726 ফটো উপলব্ধ	188 নাম : উৰ্মিলা কন্দপান স্বামীৰ নাম: দেৱৰাজ সুৰসু ঘৰ নং : ১০২৬ বয়স : 44 লিঙ্গ : মহিলা	BSW1936669 ফটো উপলব্ধ	189 নাম : বাসন্তী বাঘ স্বামীৰ নাম: দশৰথ বাঘ ঘৰ নং : ১০২৭ বয়স : 73 লিঙ্গ : মহিলা	BSW1941737 ফটো উপলব্ধ
190 নাম : চামুৱেল বাঘ পিতাৰ নাম: দশৰথ বাঘ ঘৰ নং : ১০২৭ বয়স : 50 লিঙ্গ : পুৰুষ	BSW1936681 ফটো উপলব্ধ	191 নাম : প্ৰেমী বাঘ স্বামীৰ নাম: চামুৱেল বাঘ ঘৰ নং : ১০২৭ বয়স : 44 লিঙ্গ : মহিলা	BSW1936692 ফটো উপলব্ধ	# 192 নাম : বিমলা বাঘ পিতাৰ নাম: দশৰথ বাঘ ঘৰ নং : 63 বয়স : 43 লিঙ্গ : মহিলা	BSW1936705 ফটো উপলব্ধ
193 নাম : ৰৌচন বাঘ পিতাৰ নাম: দশৰথ বাঘ ঘৰ নং : ১০২৭ বয়স : 40 লিঙ্গ : পুৰুষ	BSW1936716 ফটো উপলব্ধ	194 নাম : অঞ্জল্য নাগ স্বামীৰ নাম: দিগৰী নাগ ঘৰ নং : ১০২৮ বয়স : 65 লিঙ্গ : মহিলা	BSW1936727 ফটো উপলব্ধ	195 নাম : মালতী প্ৰজা স্বামীৰ নাম: দিলীপ প্ৰজা ঘৰ নং : ১০২৮ বয়স : 50 লিঙ্গ : মহিলা	BSW1936750 ফটো উপলব্ধ
196 নাম : মনোজ তাঁতী পিতাৰ নাম: ডিগৰী তাঁতী ঘৰ নং : 1028 বয়স : 33 লিঙ্গ : পুৰুষ	BSW3893658 ফটো উপলব্ধ	197 নাম : হিৰেন্ নায়ক পিতাৰ নাম: গুৰবন্ধু নায়ক ঘৰ নং : ১০২৯ বয়স : 65 লিঙ্গ : পুৰুষ	BSW1936761 ফটো উপলব্ধ	198 নাম : বিনা গোড পিতাৰ নাম: গুৰবন্ধু নায়ক ঘৰ নং : ১০২৯ বয়স : 60 লিঙ্গ : মহিলা	BSW1936772 ফটো উপলব্ধ
199 নাম : পবন নায়ক পিতাৰ নাম: ৰূপাধৰ নায়ক ঘৰ নং : ১০২৯ বয়স : 43 লিঙ্গ : পুৰুষ	BSW1936783 ফটো উপলব্ধ	200 নাম : সুনীতা নায়ক স্বামীৰ নাম: পবন নায়ক ঘৰ নং : ১০২৯খ বয়স : 40 লিঙ্গ : মহিলা	BSW1936807 ফটো উপলব্ধ	201 নাম : দিগন্ত মজুমদাৰ পিতাৰ নাম: দেবেন্দ্ৰ মজুমদাৰ ঘৰ নং : ১০৩০ বয়স : 44 লিঙ্গ : পুৰুষ	BSW1936818 ফটো উপলব্ধ
202 নাম : প্ৰদীপ নায়ক পিতাৰ নাম: সুৰেন নায়ক ঘৰ নং : ১০৩০ বয়স : 44 লিঙ্গ : পুৰুষ	BSW1936830 ফটো উপলব্ধ	203 নাম : ভাৰতী মজুমদাৰ স্বামীৰ নাম: দিগন্ত মজুমদাৰ ঘৰ নং : ১০৩০ বয়স : 40 লিঙ্গ : মহিলা	BSW1936829 ফটো উপলব্ধ	204 নাম : ভাগ্য তাঁতী মাতৃৰ নাম: ইছাৰতী তাঁতী ঘৰ নং : ১০৩০খ বয়স : 38 লিঙ্গ : মহিলা	BSW1936841 ফটো উপলব্ধ
205 নাম : সুৰেন্ নায়ক পিতাৰ নাম: গুৰবন্ধু নায়ক ঘৰ নং : ১০৩০ক বয়স : 68 লিঙ্গ : পুৰুষ	BSW1936852 ফটো উপলব্ধ	206 নাম : কুমাৰী নায়ক স্বামীৰ নাম: সুৰেন নায়ক ঘৰ নং : ১০৩০ক বয়স : 60 লিঙ্গ : মহিলা	BSW1936863 ফটো উপলব্ধ	207 নাম : ইছাবতী তাঁতী স্বামীৰ নাম: পাৰ্থব তাঁতী ঘৰ নং : ১০৩০খ বয়স : 60 লিঙ্গ : মহিলা	BSW1936874 ফটো উপলব্ধ
208 নাম : শিবানী নাগ স্বামীৰ নাম: বিজয় নাগ ঘৰ নং : ১০৩১ বয়স : 65 লিঙ্গ : মহিলা	BSW1936896 ফটো উপলব্ধ	209 নাম : শুনিল নাগ পিতাৰ নাম: বিজয় নাগ ঘৰ নং : ১০৩১ বয়স : 36 লিঙ্গ : পুৰুষ	BSW1936910 ফটো উপলব্ধ	210 নাম : নাইমী তাঁতী স্বামীৰ নাম: ৰামনাথ তাঁতী ঘৰ নং : ১০৩২ বয়স : 64 লিঙ্গ : মহিলা	BSW1936932 ফটো উপলব্ধ



211 নাম : ইছপ্ৰধান তাঁতী পিতাৰ নাম: ৰামনাথ তাঁতী ঘৰ নং : ১০৩২ বয়স : 50 লিঙ্গ : পুৰুষ	BSW1936943 ফটো উপলব্ধ	212 নাম : প্ৰভুধান তাঁতী পিতাৰ নাম: ৰামনাথ তাঁতী ঘৰ নং : ১০৩২ বয়স : 47 লিঙ্গ : পুৰুষ	BSW1936954 ফটো উপলব্ধ	213 নাম : জুলীনা তাঁতী স্বামীৰ নাম: ইশ্ৰাধন তাঁতী ঘৰ নং : ১০৩২ বয়স : 45 লিঙ্গ : মহিলা	BSW1936965 ফটো উপলব্ধ
214 নাম : চান্তী কুমাৰী তাঁতী স্বামীৰ নাম: চেবেস্তিয়ান বাঘ ঘৰ নং : ১০৩২ বয়স : 42 লিঙ্গ : মহিলা	BSW1936987 ফটো উপলব্ধ	215 নাম : ইতানজেলিন তাঁতী পিতাৰ নাম: প্ৰভুধান তাঁতী ঘৰ নং : 1032 বয়স : 20 লিঙ্গ : মহিলা	PY10115667 ফটো উপলব্ধ	216 নাম : সৌল তাঁতি তাঁতি পিতাৰ নাম: জিহদা তাঁতি তাঁতি ঘৰ নং : ১০৩৩ বয়স : 62 লিঙ্গ : পুৰুষ	BSW1936998 ফটো উপলব্ধ
217 নাম : এলিচাবা তাঁতী স্বামীৰ নাম: চাউল তাঁতী ঘৰ নং : ১০৩৩ বয়স : 55 লিঙ্গ : মহিলা	BSW1937004 ফটো উপলব্ধ	218 নাম : বেচদা তাঁতী পিতাৰ নাম: চাউল তাঁতী ঘৰ নং : ১০৩৩ বয়স : 40 লিঙ্গ : মহিলা	BSW1937015 ফটো উপলব্ধ	219 নাম : এডিচন তাঁতী পিতাৰ নাম: সৌল তাঁতী ঘৰ নং : ১০৩৩ বয়স : 37 লিঙ্গ : পুৰুষ	BSW1937037 ফটো উপলব্ধ
220 নাম : দ্বীপচন তাঁতী পিতাৰ নাম: চাউল তাঁতী ঘৰ নং : ১০৩৩ বয়স : 34 লিঙ্গ : পুৰুষ	BSW1937026 ফটো উপলব্ধ	221 নাম : এতুৰা ওৰাং পিতাৰ নাম: লছৰা ওৰাং ঘৰ নং : ১০৩৪ বয়স : 62 লিঙ্গ : পুৰুষ	BSW1937048 ফটো উপলব্ধ	222 নাম : গৌমী ওৰাং স্বামীৰ নাম: এতুৰা ওৰাং ঘৰ নং : ১০৩৪ বয়স : 58 লিঙ্গ : মহিলা	BSW1937059 ফটো উপলব্ধ
223 নাম : চুমানী ওৰাং পিতাৰ নাম: এতুৰা ওৰাং ঘৰ নং : ১০৩৪ বয়স : 40 লিঙ্গ : মহিলা	BSW1937060 ফটো উপলব্ধ	E 224 নাম : চানিকা হেৰঞ্জ পিতাৰ নাম: বিচৰাম হেৰঞ্জ ঘৰ নং : ১০৩৫ বয়স : 60 লিঙ্গ : পুৰুষ	BSW1937071 ফটো উপলব্ধ	225 নাম : মাজুৰী হেৰঞ্জ স্বামীৰ নাম: চানিকা হেৰঞ্জ ঘৰ নং : ১০৩৫ বয়স : 55 লিঙ্গ : মহিলা	BSW1937082 ফটো উপলব্ধ
226 নাম : মনি হেৰেঞ্জ পিতাৰ নাম: সনিকা হেৰেঞ্জ ঘৰ নং : ১০৩৫ বয়স : 29 লিঙ্গ : মহিলা	BSW0005538 ফটো উপলব্ধ	227 নাম : বান্দি বড়াইক পিতাৰ নাম: প্ৰয়াগ বড়াইক ঘৰ নং : ১০৩৬ বয়স : 78 লিঙ্গ : পুৰুষ	BSW1937093 ফটো উপলব্ধ	228 নাম : জগৰনাথ বৰাইক পিতাৰ নাম: বান্দি বড়াইক ঘৰ নং : ১০৩৬ বয়স : 39 লিঙ্গ : পুৰুষ	BSW1937128 ফটো উপলব্ধ
229 নাম : বিকাশ বাৰাইক পিতাৰ নাম: জগৰনাথ বাৰাইক ঘৰ নং : ১০৩৬ বয়স : 38 লিঙ্গ : পুৰুষ	BSW0005546 ফটো উপলব্ধ	230 নাম : লক্ষ্মী বড়াইক পিতাৰ নাম: জগনাথ বড়াইক ঘৰ নং : ১০৩৬ বয়স : 37 লিঙ্গ : মহিলা	BSW1937139 ফটো উপলব্ধ	E 231 নাম : চমৰা ওৰাং পিতাৰ নাম: কামা ওৰাং ঘৰ নং : ১০৩৭ বয়স : 58 লিঙ্গ : পুৰুষ	BSW1937140 ফটো উপলব্ধ
232 নাম : গান্ধী ওৰাং স্বামীৰ নাম: চমৰা ওৰাং ঘৰ নং : ১০৩৭ বয়স : 52 লিঙ্গ : মহিলা	BSW1937151 ফটো উপলব্ধ	233 নাম : নৰেশ নায়েক পিতাৰ নাম: বিষ্ণু নায়েক ঘৰ নং : ১০৩৮ বয়স : 68 লিঙ্গ : পুৰুষ	BSW1937162 ফটো উপলব্ধ	234 নাম : বেজান্তী নায়েক স্বামীৰ নাম: নৰেশ নায়েক ঘৰ নং : ১০৩৮ বয়স : 55 লিঙ্গ : মহিলা	BSW1937173 ফটো উপলব্ধ
235 নাম : ৰামপ্ৰবিশ ৰাজপুত পিতাৰ নাম: উকল ৰাজপুত ঘৰ নং : ১০৪০ বয়স : 60 লিঙ্গ : পুৰুষ	BSW1937195 ফটো উপলব্ধ	E 236 নাম : বিষ্ণু মুণ্ডা পিতাৰ নাম: ভবিয়া মুণ্ডা ঘৰ নং : ১০৪১ বয়স : 65 লিঙ্গ : পুৰুষ	BSW1937231 ফটো উপলব্ধ	237 নাম : নাগি মুণ্ডা স্বামীৰ নাম: বিষ্ণু মুণ্ডা ঘৰ নং : ১০৪১ বয়স : 58 লিঙ্গ : মহিলা	BSW1937242 ফটো উপলব্ধ
238 নাম : ডাহৰ মুণ্ডা পিতাৰ নাম: বিষ্ণু মুণ্ডা ঘৰ নং : ১০৪১ বয়স : 44 লিঙ্গ : পুৰুষ	BSW1937253 ফটো উপলব্ধ	239 নাম : মাংগ্ৰী মুণ্ডা স্বামীৰ নাম: ডাহৰ মুণ্ডা ঘৰ নং : ১০৪১ বয়স : 41 লিঙ্গ : মহিলা	BSW1937264 ফটো উপলব্ধ	240 নাম : মতি মুণ্ডা পিতাৰ নাম: বিষ্ণু মুণ্ডা ঘৰ নং : ১০৪১ বয়স : 31 লিঙ্গ : মহিলা	BSW0006189 ফটো উপলব্ধ



241 নাম : জনাশ মুণ্ডা পিতাৰ নাম: বিষ্ণু মুণ্ডা ঘৰ নং : ১০৪১ বয়স : 29 লিঙ্গ : পুৰুষ	BSW0006155 ফটো উপলব্ধ	242 নাম : প্রভাত মুণ্ডা পিতাৰ নাম: ডীহৰু মুণ্ডা ঘৰ নং : ১০৪১ বয়স : 23 লিঙ্গ : পুৰুষ	BSW0499848 ফটো উপলব্ধ	E 243 নাম : চুক্রা মুণ্ডা পিতাৰ নাম: ভূবিয়া মুণ্ডা ঘৰ নং : ১০৪২ বয়স : 75 লিঙ্গ : পুৰুষ	BSW1937275 ফটো উপলব্ধ
244 নাম : মুনি মুণ্ডা স্বামীৰ নাম: চুক্রা মুণ্ডা ঘৰ নং : ১০৪২ বয়স : 65 লিঙ্গ : মহিলা	BSW1937286 ফটো উপলব্ধ	245 নাম : চানিকা মুণ্ডা পিতাৰ নাম: চুক্রা মুণ্ডা ঘৰ নং : ১০৪২ বয়স : 56 লিঙ্গ : পুৰুষ	BSW1937297 ফটো উপলব্ধ	246 নাম : ইমেলীয়া মুণ্ডা স্বামীৰ নাম: চানিকা মুণ্ডা ঘৰ নং : ১০৪২ বয়স : 48 লিঙ্গ : মহিলা	BSW1937300 ফটো উপলব্ধ
247 নাম : গগা মুণ্ডা পিতাৰ নাম: চুক্রা মুণ্ডা ঘৰ নং : ১০৪২ বয়স : 48 লিঙ্গ : পুৰুষ	BSW1937311 ফটো উপলব্ধ	248 নাম : আৰতী মুণ্ডা স্বামীৰ নাম: গগা মুণ্ডা ঘৰ নং : ১০৪২ বয়স : 45 লিঙ্গ : মহিলা	BSW1937322 ফটো উপলব্ধ	E 249 নাম : দুৰ্গা মুণ্ডা পিতাৰ নাম: চুক্রা মুণ্ডা ঘৰ নং : ১০৪২ বয়স : 40 লিঙ্গ : পুৰুষ	BSW1937333 ফটো উপলব্ধ
250 নাম : দুলাৰী মুন্দা পিতাৰ নাম: শুকৰ মুন্দা ঘৰ নং : ১০৪২ বয়স : 35 লিঙ্গ : মহিলা	BSW1937344 ফটো উপলব্ধ	E 251 নাম : আলিছা মুণ্ডা স্বামীৰ নাম: দুৰ্বাই মুণ্ডা ঘৰ নং : ১০৪৩ বয়স : 65 লিঙ্গ : মহিলা	BSW1937388 ফটো উপলব্ধ	252 নাম : ভাৰতী ৰাজপুত স্বামীৰ নাম: ৰামপ্ৰবীশ ৰাজপুত ঘৰ নং : ১০৪৩ বয়স : 54 লিঙ্গ : মহিলা	BSW1937355 ফটো উপলব্ধ
E 253 নাম : চমা মুণ্ডা পিতাৰ নাম: চুক্ৰাম মুণ্ডা ঘৰ নং : ১০৪৫ বয়স : 62 লিঙ্গ : পুৰুষ	BSW1937402 ফটো উপলব্ধ	254 নাম : এতোৰা মুণ্ডা পিতাৰ নাম: বীশা মুণ্ডা ঘৰ নং : ১০৪৫ বয়স : 26 লিঙ্গ : পুৰুষ	BSW0503383 ফটো উপলব্ধ	255 নাম : বিৰশা মুণ্ডা পিতাৰ নাম: চুক্ৰাম মুণ্ডা ঘৰ নং : ১০৪৫ক বয়স : 68 লিঙ্গ : পুৰুষ	BSW1937424 ফটো উপলব্ধ
256 নাম : উগান মুণ্ডা স্বামীৰ নাম: বিৰশা মুণ্ডা ঘৰ নং : ১০৪৫ক বয়স : 55 লিঙ্গ : মহিলা	BSW1937435 ফটো উপলব্ধ	257 নাম : জট মুণ্ডা পিতাৰ নাম: মৰিয়াম মুণ্ডা ঘৰ নং : ১০৪৬ বয়স : 48 লিঙ্গ : পুৰুষ	BSW1937457 ফটো উপলব্ধ	E 258 নাম : ৰাচিকা মুণ্ডা পিতাৰ নাম: গাটমাৰা মুণ্ডা ঘৰ নং : ১০৪৭ বয়স : 76 লিঙ্গ : পুৰুষ	BSW1937480 ফটো উপলব্ধ
E 259 নাম : জছপিনা মুণ্ডা স্বামীৰ নাম: ৰাচিকা মুণ্ডা ঘৰ নং : ১০৪৭ বয়স : 69 লিঙ্গ : মহিলা	BSW1937491 ফটো উপলব্ধ	260 নাম : ঘাটম মুণ্ডা পিতাৰ নাম: ৰাচিকা মুণ্ডা ঘৰ নং : ১০৪৭ বয়স : 45 লিঙ্গ : পুৰুষ	BSW1937504 ফটো উপলব্ধ	261 নাম : চান্দ মুণ্ডা স্বামীৰ নাম: ঘাটম মুণ্ডা ঘৰ নং : ১০৪৭ বয়স : 43 লিঙ্গ : মহিলা	BSW1937515 ফটো উপলব্ধ
262 নাম : ফিলিপ মুণ্ডা পিতাৰ নাম: ৰাচিকা মুণ্ডা ঘৰ নং : ১০৪৭ বয়স : 42 লিঙ্গ : পুৰুষ	BSW1937526 ফটো উপলব্ধ	263 নাম : পাওলীনা মুণ্ডা স্বামীৰ নাম: ফিলিপ মুণ্ডা ঘৰ নং : ১০৪৭ বয়স : 39 লিঙ্গ : মহিলা	BSW1937537 ফটো উপলব্ধ	264 নাম : ৰাচিকা মুণ্ডা পিতাৰ নাম: ঘাটম মুণ্ডা ঘৰ নং : 1047 বয়স : 26 লিঙ্গ : পুৰুষ	BSW3877818 ফটো উপলব্ধ
265 নাম : চহৰৈ মুণ্ডা পিতাৰ নাম: লতা মুণ্ডা ঘৰ নং : ১০৪৮ বয়স : 67 লিঙ্গ : পুৰুষ	BSW1937548 ফটো উপলব্ধ	266 নাম : চাম্প মুণ্ডা স্বামীৰ নাম: চহৰৈ মুণ্ডা ঘৰ নং : ১০৪৮ বয়স : 55 লিঙ্গ : মহিলা	BSW1937559 ফটো উপলব্ধ	267 নাম : চানিছাৰা চাংগা পিতাৰ নাম: মাজ্ৰা চাংগা ঘৰ নং : ১০৪৯ বয়স : 61 লিঙ্গ : পুৰুষ	BSW1937560 ফটো উপলব্ধ
268 নাম : জিতিয়া মুণ্ডা স্বামীৰ নাম: চানিছাৰা মুণ্ডা ঘৰ নং : ১০৪৯ বয়স : 53 লিঙ্গ : মহিলা	BSW1937571 ফটো উপলব্ধ	269 নাম : বৃধনি মুণ্ডা পিতাৰ নাম: চানিছাৰা মুণ্ডা ঘৰ নং : ১০৪৯ বয়স : 40 লিঙ্গ : মহিলা	BSW1937582 ফটো উপলব্ধ	270 নাম : এটোৰা মুন্দা পিতাৰ নাম: চানিছাৰা মুন্দা ঘৰ নং : ১০৪৯ বয়স : 38 লিঙ্গ : পুৰুষ	BSW1937606 ফটো উপলব্ধ



271 নাম : বান্ধনী মুন্দা স্বামীৰ নাম : এটোৱা মুন্দা ঘৰ নং : ১০৪৯ বয়স : 35 লিঙ্গ : মহিলা	BSW1937593 ফটো উপলব্ধ	272 নাম : গন্দৰা মুণ্ডা পিতাৰ নাম : বুৰীয়া মুণ্ডা ঘৰ নং : ১০৫০ বয়স : 60 লিঙ্গ : পুৰুষ	BSW1937628 ফটো উপলব্ধ	E 273 নাম : লক্ষীমণী মুণ্ডা স্বামীৰ নাম : গন্দৰা মুণ্ডা ঘৰ নং : ১০৫০ বয়স : 50 লিঙ্গ : মহিলা	BSW1937639 ফটো উপলব্ধ
274 নাম : ডুমনিৰু ওৰাং পিতাৰ নাম : পাতৰাছ ওৰাং ঘৰ নং : ১০৫১ বয়স : 46 লিঙ্গ : পুৰুষ	BSW1937673 ফটো উপলব্ধ	275 নাম : মাহাদৌ বাৰাইক পিতাৰ নাম : লালমোহন বাৰাইক ঘৰ নং : ১০৫২ বয়স : 34 লিঙ্গ : পুৰুষ	BSW0006809 ফটো উপলব্ধ	276 নাম : মাদীয়া বাৰাইক স্বামীৰ নাম : মাহাদৌ বাৰাইক ঘৰ নং : ১০৫২ বয়স : 31 লিঙ্গ : মহিলা	BSW0006817 ফটো উপলব্ধ
277 নাম : সুমিত্ৰা বড়াইক স্বামীৰ নাম : লালমোহন বড়াইক ঘৰ নং : ১০৫৩ বয়স : 60 লিঙ্গ : মহিলা	BSW1937719 ফটো উপলব্ধ	278 নাম : গনপহিত বড়াইক পিতাৰ নাম : লালমোহন বড়াইক ঘৰ নং : ১০৫৩ বয়স : 39 লিঙ্গ : পুৰুষ	BSW1937720 ফটো উপলব্ধ	279 নাম : মন্তী ওৰাং স্বামীৰ নাম : তুলসী ওৰাং ঘৰ নং : ১০৫৪ বয়স : 68 লিঙ্গ : মহিলা	BSW1937731 ফটো উপলব্ধ
E 280 নাম : মালু ওৰাং পিতাৰ নাম : মন্তী ওৰাং ঘৰ নং : ১০৫৪ বয়স : 48 লিঙ্গ : পুৰুষ	BSW1937742 ফটো উপলব্ধ	281 নাম : দেবীকুবাৰী ওৰাং স্বামীৰ নাম : মালু ওৰাং ঘৰ নং : ১০৫৪ বয়স : 43 লিঙ্গ : মহিলা	BSW1937753 ফটো উপলব্ধ	282 নাম : বিৰ্শা ওৰাং পিতাৰ নাম : মন্তী ওৰাং ঘৰ নং : ১০৫৪ বয়স : 40 লিঙ্গ : পুৰুষ	BSW1937764 ফটো উপলব্ধ
283 নাম : বটন বড়াইক স্বামীৰ নাম : মান্দ্ৰখান বড়াইক ঘৰ নং : ১০৫৫ বয়স : 58 লিঙ্গ : মহিলা	BSW1937786 ফটো উপলব্ধ	284 নাম : প্ৰভু বড়াইক পিতাৰ নাম : মান্দ্ৰখান বড়াইক ঘৰ নং : ১০৫৫ বয়স : 39 লিঙ্গ : পুৰুষ	BSW1937797 ফটো উপলব্ধ	285 নাম : মেৰী তাঁতী স্বামীৰ নাম : নিমল তাঁতী ঘৰ নং : ১০৫৫ বয়স : 39 লিঙ্গ : মহিলা	BSW1937800 ফটো উপলব্ধ
286 নাম : চিলা তাঁতী পিতাৰ নাম : ৰাজু তাঁতী ঘৰ নং : ১০৫৫ বয়স : 36 লিঙ্গ : মহিলা	BSW1937855 ফটো উপলব্ধ	287 নাম : বান্ধনী বড়াইক স্বামীৰ নাম : প্ৰভু বড়াইক ঘৰ নং : ১০৫৫ বয়স : 36 লিঙ্গ : মহিলা	BSW1937833 ফটো উপলব্ধ	288 নাম : লক্ষ্মন বৰাইক পিতাৰ নাম : মান্দ্ৰখান বৰাইক ঘৰ নং : ১০৫৫ বয়স : 36 লিঙ্গ : পুৰুষ	BSW1937844 ফটো উপলব্ধ
E 289 নাম : জোনাৰ্থন ভট্টা পিতাৰ নাম : আৰুণ ভট্টা ঘৰ নং : ১০৫৫ বয়স : 85 লিঙ্গ : পুৰুষ	BSW0006866 ফটো উপলব্ধ	290 নাম : ৰিতা বাৰাইক পিতাৰ নাম : মান্দ্ৰখান বাৰাইক ঘৰ নং : ১০৫৫ বয়স : 32 লিঙ্গ : মহিলা	BSW0006908 ফটো উপলব্ধ	291 নাম : বিশাল তাঁতী পিতাৰ নাম : বিক্ৰম তাঁতী ঘৰ নং : ১০৫৫ (গ) বয়স : 29 লিঙ্গ : পুৰুষ	BSW0489922 ফটো উপলব্ধ
292 নাম : বৈষ্ণবী গোৱালু মাতৃৰ নাম : ৰূপা তাঁতী ঘৰ নং : ১০৫৫ বয়স : 21 লিঙ্গ : মহিলা	PYI0052035 ফটো উপলব্ধ	293 নাম : ৰাজু তাঁতী পিতাৰ নাম : চিমন তাঁতী ঘৰ নং : ১০৫৫ বয়স : 55 লিঙ্গ : পুৰুষ	BSW1937877 ফটো উপলব্ধ	294 নাম : বিক্ৰম তাঁতী পিতাৰ নাম : ললিত তাঁতী ঘৰ নং : ১০৫৫গ বয়স : 55 লিঙ্গ : পুৰুষ	BSW1937946 ফটো উপলব্ধ
295 নাম : ৰেনু তাঁতী স্বামীৰ নাম : আশ্বিন তাঁতী ঘৰ নং : ১০৫৫ঘ বয়স : 55 লিঙ্গ : মহিলা	BSW1937968 ফটো উপলব্ধ	296 নাম : ৰূপা তাঁতী স্বামীৰ নাম : ৰাজু তাঁতী ঘৰ নং : ১০৫৫ক বয়স : 52 লিঙ্গ : মহিলা	BSW1937888 ফটো উপলব্ধ	297 নাম : বিজুলী তাঁতী স্বামীৰ নাম : বিক্ৰম তাঁতী ঘৰ নং : ১০৫৫গ বয়স : 46 লিঙ্গ : মহিলা	BSW1937957 ফটো উপলব্ধ
E 298 নাম : নিৰ্মল তাঁতী পিতাৰ নাম : গুৰুচৰন তাঁতী ঘৰ নং : ১০৫৫খ বয়স : 45 লিঙ্গ : পুৰুষ	BSW1937913 ফটো উপলব্ধ	299 নাম : মিলন তাঁতী পিতাৰ নাম : গুৰুচৰন তাঁতী ঘৰ নং : ১০৫৫খ বয়স : 41 লিঙ্গ : পুৰুষ	BSW1937924 ফটো উপলব্ধ	300 নাম : চুক বাৰলা পিতাৰ নাম : গন্ধৰা বাৰলা ঘৰ নং : ১০৫৬ বয়স : 60 লিঙ্গ : মহিলা	BSW1937991 ফটো উপলব্ধ

301 নাম : তপন বাৰলা পিতাৰ নাম: গন্ধৰা বাৰলা ঘৰ নং : ১০৫৬ বয়স : 50 লিঙ্গ : পুৰুষ	BSW1938018 ফটো উপলব্ধ	302 নাম : আকাশ বাঘচুৰি পিতাৰ নাম: বান্দা বাঘচুৰি ঘৰ নং : ১০৫৬ বয়স : 41 লিঙ্গ : পুৰুষ	BSW1938029 ফটো উপলব্ধ	303 নাম : শান্তী বৰলা স্বামীৰ নাম: পৰেশৰাম বৰলা ঘৰ নং : ১০৫৬ বয়স : 29 লিঙ্গ : মহিলা	BSW0006916 ফটো উপলব্ধ
304 নাম : বাল মুণ্ডা পিতাৰ নাম: জুৰা মুণ্ডা ঘৰ নং : ১০৫৭ বয়স : 48 লিঙ্গ : পুৰুষ	BSW1938030 ফটো উপলব্ধ	E 305 নাম : সমাৰী মুণ্ডা স্বামীৰ নাম: বাল্লী মুণ্ডা ঘৰ নং : ১০৫৭ বয়স : 48 লিঙ্গ : মহিলা	BSW1938041 ফটো উপলব্ধ	306 নাম : আলমা মুণ্ডা পিতাৰ নাম: বাল্লী মুণ্ডা ঘৰ নং : ১০৫৭ বয়স : 26 লিঙ্গ : মহিলা	BSW0541201 ফটো উপলব্ধ
307 নাম : অভিষেক মুণ্ডা পিতাৰ নাম: বাল্লী মুণ্ডা ঘৰ নং : ১০৫৭ বয়স : 23 লিঙ্গ : পুৰুষ	BSW0549709 ফটো উপলব্ধ	308 নাম : মোহন পানীকা পিতাৰ নাম: কালিচৰন পানীকা ঘৰ নং : ১০৫৮ বয়স : 48 লিঙ্গ : পুৰুষ	BSW1938052 ফটো উপলব্ধ	309 নাম : পূৰ্ণিমা পানীকা স্বামীৰ নাম: মোহন পানীকা ঘৰ নং : ১০৫৮ বয়স : 44 লিঙ্গ : মহিলা	BSW1938063 ফটো উপলব্ধ
310 নাম : চাৰা কাছিম স্বামীৰ নাম: শ্যাম কাছিম ঘৰ নং : ১০৫৯ বয়স : 42 লিঙ্গ : মহিলা	BSW1938109 ফটো উপলব্ধ	311 নাম : শ্যাম কাছিম পিতাৰ নাম: বৃন্দু কাছিম ঘৰ নং : ১০৫৯ বয়স : 41 লিঙ্গ : পুৰুষ	BSW1938096 ফটো উপলব্ধ	E 312 নাম : চামচনু তাঁতী পিতাৰ নাম: বৃন্দুবেহৰা তাঁতী ঘৰ নং : ১০৬০ বয়স : 62 লিঙ্গ : পুৰুষ	BSW1938110 ফটো উপলব্ধ
313 নাম : চাউনী তাঁতী স্বামীৰ নাম: চামচন তাঁতী ঘৰ নং : ১০৬০ বয়স : 54 লিঙ্গ : মহিলা	BSW1938121 ফটো উপলব্ধ	314 নাম : চিমন তাঁতী পিতাৰ নাম: চামছন তাঁতী ঘৰ নং : ১০৬০ বয়স : 41 লিঙ্গ : পুৰুষ	BSW1938132 ফটো উপলব্ধ	315 নাম : চামজেন তাঁতি পিতাৰ নাম: ছামচন তাঁতি ঘৰ নং : ১০৬০ বয়স : 33 লিঙ্গ : পুৰুষ	BSW1938154 ফটো উপলব্ধ
E 316 নাম : বনমালী তাঁতী পিতাৰ নাম: মঙ্গলা তাঁতী ঘৰ নং : ১০৬১ বয়স : 65 লিঙ্গ : পুৰুষ	BSW1938165 ফটো উপলব্ধ	317 নাম : চুবেন নাগ পিতাৰ নাম: চিমন নাগ ঘৰ নং : ১০৬১ বয়স : 43 লিঙ্গ : পুৰুষ	BSW1938187 ফটো উপলব্ধ	318 নাম : চিমন নাগ পিতাৰ নাম: ফগু নাগ ঘৰ নং : ১০৬২ বয়স : 63 লিঙ্গ : পুৰুষ	BSW1938198 ফটো উপলব্ধ
319 নাম : চিলভানু নাগ পিতাৰ নাম: চিমন নাগ ঘৰ নং : ১০৬২ বয়স : 40 লিঙ্গ : পুৰুষ	BSW1938212 ফটো উপলব্ধ	320 নাম : সুনিতা নাগ স্বামীৰ নাম: সুবেন নাগ ঘৰ নং : ১০৬২ বয়স : 39 লিঙ্গ : মহিলা	BSW1938223 ফটো উপলব্ধ	321 নাম : সূৰ্যমনি ফাঙি স্বামীৰ নাম: লুথৰ ফাঙি ঘৰ নং : ১০৬৩ বয়স : 68 লিঙ্গ : মহিলা	BSW1938234 ফটো উপলব্ধ
322 নাম : লুচাই পাঙি পিতাৰ নাম: সূৰ্যমনি পাঙি ঘৰ নং : ১০৬৩ বয়স : 45 লিঙ্গ : পুৰুষ	BSW1938245 ফটো উপলব্ধ	323 নাম : জুলী পাঙি স্বামীৰ নাম: লুচাই পাঙি ঘৰ নং : ১০৬৩ বয়স : 42 লিঙ্গ : মহিলা	BSW1938256 ফটো উপলব্ধ	324 নাম : মেক্সিনা ফাংগী পিতাৰ নাম: লুচাই ফাংগী ঘৰ নং : ১০৬৩ বয়স : 22 লিঙ্গ : মহিলা	BSW0568659 ফটো উপলব্ধ
E 325 নাম : বিচকিচন কন্দপান পিতাৰ নাম: পুনিয়া কন্দপান ঘৰ নং : ১০৬৪ বয়স : 88 লিঙ্গ : পুৰুষ	BSW1938278 ফটো উপলব্ধ	E 326 নাম : দুলারী কন্দপান স্বামীৰ নাম: বিস্বাচন কন্দপান ঘৰ নং : ১০৬৪ বয়স : 78 লিঙ্গ : মহিলা	BSW1938289 ফটো উপলব্ধ	327 নাম : ললীচন কন্দপান পিতাৰ নাম: বিচকিচন কন্দপান ঘৰ নং : ১০৬৪ বয়স : 62 লিঙ্গ : পুৰুষ	BSW1938290 ফটো উপলব্ধ
328 নাম : হান্না কন্দপান স্বামীৰ নাম: ললীচন কন্দপান ঘৰ নং : ১০৬৪ বয়স : 58 লিঙ্গ : মহিলা	BSW1938303 ফটো উপলব্ধ	329 নাম : মনিকা নাগ পিতাৰ নাম: বুবেন নাগ ঘৰ নং : ১০৬৫ বয়স : 48 লিঙ্গ : মহিলা	BSW1938325 ফটো উপলব্ধ	330 নাম : বৌচন নাগ পিতাৰ নাম: বুবেন নাগ ঘৰ নং : ১০৬৫ বয়স : 42 লিঙ্গ : পুৰুষ	BSW1938336 ফটো উপলব্ধ



331 নাম : ৰোৱেলচন নাগ পিতাৰ নাম: ৰৱেন নাগ ঘৰ নং : ১০৬৫ বয়স : 36 লিঙ্গ : পুৰুষ	BSW1938347 ফটো উপলব্ধ	E 332 নাম : পাউলুছ তান্তী পিতাৰ নাম: যতীন্দ্ৰ তান্তী ঘৰ নং : ১০৬৬ বয়স : 58 লিঙ্গ : পুৰুষ	BSW1938358 ফটো উপলব্ধ	333 নাম : দীপ্তিমনি তান্তী স্বামীৰ নাম: পাউলুছ তান্তী ঘৰ নং : ১০৬৬ বয়স : 58 লিঙ্গ : মহিলা	BSW1938369 ফটো উপলব্ধ
334 নাম : জলি়েশ তান্তী পিতাৰ নাম: পাউলুছ তান্তী ঘৰ নং : ১০৬৬ বয়স : 26 লিঙ্গ : পুৰুষ	BSW0496430 ফটো উপলব্ধ	335 নাম : তিলক তান্তী পিতাৰ নাম: শিব তান্তী ঘৰ নং : ১০৬৭ বয়স : 63 লিঙ্গ : পুৰুষ	BSW1938370 ফটো উপলব্ধ	336 নাম : মল্লিকা তান্তী স্বামীৰ নাম: তিলক তান্তী ঘৰ নং : ১০৬৭ বয়স : 58 লিঙ্গ : মহিলা	BSW1938381 ফটো উপলব্ধ
337 নাম : প্ৰদীপ তান্তী পিতাৰ নাম: তিলক তান্তী ঘৰ নং : ১০৬৭ বয়স : 44 লিঙ্গ : পুৰুষ	BSW1938392 ফটো উপলব্ধ	338 নাম : ৰথ তান্তী পিতাৰ নাম: তিলক তান্তী ঘৰ নং : ১০৬৭ বয়স : 41 লিঙ্গ : মহিলা	BSW1938405 ফটো উপলব্ধ	339 নাম : জফেদ তান্তী পিতাৰ নাম: তিলক তান্তী ঘৰ নং : ১০৬৭ বয়স : 39 লিঙ্গ : পুৰুষ	BSW1938427 ফটো উপলব্ধ
340 নাম : শান্তি তান্তি স্বামীৰ নাম: জফেদ তান্তি ঘৰ নং : ১০৬৭ বয়স : 36 লিঙ্গ : মহিলা	BSW0176339 ফটো উপলব্ধ	341 নাম : গৰীব ভূমিজ পিতাৰ নাম: মঙ্গলা ভূমিজ ঘৰ নং : ১০৬৮ বয়স : 58 লিঙ্গ : পুৰুষ	BSW1938438 ফটো উপলব্ধ	342 নাম : অম্বিকা ভূমিজ স্বামীৰ নাম: গৰীব ভূমিজ ঘৰ নং : ১০৬৮ বয়স : 53 লিঙ্গ : মহিলা	BSW1938449 ফটো উপলব্ধ
343 নাম : প্ৰিৰতী ভূমিজ পিতাৰ নাম: গৰীব ভূমিজ ঘৰ নং : ১০৬৮ বয়স : 33 লিঙ্গ : মহিলা	BSW1938450 ফটো উপলব্ধ	344 নাম : গবীন ভূমিজ পিতাৰ নাম: গৰীব ভূমিজ ঘৰ নং : ১০৬৮ বয়স : 29 লিঙ্গ : পুৰুষ	BSW0007849 ফটো উপলব্ধ	345 নাম : ভূ পেন ৰাভা পিতাৰ নাম: চুছিল ৰাভা ঘৰ নং : ১০৬৯ বয়স : 39 লিঙ্গ : পুৰুষ	BSW1938507 ফটো উপলব্ধ
346 নাম : সত্যৱতী লহা স্বামীৰ নাম: ভৰত লোহা ঘৰ নং : ১০৭০ বয়স : 50 লিঙ্গ : মহিলা	BSW1938529 ফটো উপলব্ধ	347 নাম : চলিমন লহা পিতাৰ নাম: ভৰত লহা ঘৰ নং : ১০৭০ বয়স : 44 লিঙ্গ : পুৰুষ	BSW1938530 ফটো উপলব্ধ	348 নাম : অৰনা লোহা পিতাৰ নাম: চলিমন লোহা ঘৰ নং : ১০৭০ বয়স : 41 লিঙ্গ : মহিলা	BSW1938541 ফটো উপলব্ধ
349 নাম : কষ্টিনা বাঘ পিতাৰ নাম: উদয় বাঘ ঘৰ নং : 1070 বয়স : 28 লিঙ্গ : মহিলা	PYI0144204 ফটো উপলব্ধ	350 নাম : মেৰিলীন লহা পিতাৰ নাম: চলিমন লহা ঘৰ নং : 1070 বয়স : 25 লিঙ্গ : মহিলা	BSW0385591 ফটো উপলব্ধ	351 নাম : ফ্ৰেড্ৰিক লহা পিতাৰ নাম: চলিমন লহা ঘৰ নং : ১০৭০ বয়স : 23 লিঙ্গ : পুৰুষ	BSW0508705 ফটো উপলব্ধ
352 নাম : জেমেশ ইন্দোবা পিতাৰ নাম: ইমিল ইন্দোবা ঘৰ নং : ১০৭১ বয়স : 62 লিঙ্গ : পুৰুষ	BSW1938552 ফটো উপলব্ধ	353 নাম : চুচেন তান্তী পিতাৰ নাম: কালিয়া তান্তী ঘৰ নং : ১০৭১ বয়স : 58 লিঙ্গ : পুৰুষ	BSW1938574 ফটো উপলব্ধ	354 নাম : ধৰ্মীকা ইন্দোবা স্বামীৰ নাম: জেমেশ ইন্দোবা ঘৰ নং : ১০৭১ বয়স : 55 লিঙ্গ : মহিলা	BSW1938563 ফটো উপলব্ধ
355 নাম : বিমন টপু অন্যান্য: ধৰ্মীকা ইন্দোবা ঘৰ নং : ১০৭১ বয়স : 35 লিঙ্গ : পুৰুষ	BSW0008318 ফটো উপলব্ধ	356 নাম : মীনা নায়ক স্বামীৰ নাম: চুচেন নায়ক ঘৰ নং : ১০৭১ক বয়স : 53 লিঙ্গ : মহিলা	BSW1938585 ফটো উপলব্ধ	357 নাম : সুনীল নায়ক পিতাৰ নাম: চুচেন নায়ক ঘৰ নং : ১০৭১ক বয়স : 39 লিঙ্গ : পুৰুষ	BSW1938596 ফটো উপলব্ধ
358 নাম : চাৰা বাঘ স্বামীৰ নাম: লক্ষীয়া বাঘ ঘৰ নং : ১০৭২ বয়স : 65 লিঙ্গ : মহিলা	BSW1938610 ফটো উপলব্ধ	359 নাম : চুকমন বাঘ পিতাৰ নাম: লক্ষীয়া বাঘ ঘৰ নং : ১০৭২ বয়স : 48 লিঙ্গ : পুৰুষ	BSW1938621 ফটো উপলব্ধ	360 নাম : ৰথ বাঘ স্বামীৰ নাম: চুকমন বাঘ ঘৰ নং : ১০৭২ বয়স : 44 লিঙ্গ : মহিলা	BSW1938632 ফটো উপলব্ধ



361 নাম : যমুনা বাঘ পিতাৰ নাম: লক্ষীয়া বাঘ ঘৰ নং : ১০৭২ বয়স : 43 লিঙ্গ : মহিলা	BSW1938643 ফটো উপলব্ধ	362 নাম : দেবাৰী কন্দপান স্বামীৰ নাম: বিজয় কন্দপান ঘৰ নং : ১০৭৩ বয়স : 46 লিঙ্গ : মহিলা	BSW1938701 ফটো উপলব্ধ	363 নাম : দীপা তাঁতী পিতাৰ নাম: হেম কুমাৰ ঘৰ নং : 1073 বয়স : 30 লিঙ্গ : মহিলা	BSW0440586 ফটো উপলব্ধ
364 নাম : হেম কুমাৰ পিতাৰ নাম: পবন কুমাৰ ঘৰ নং : ১০৭৩ক বয়স : 55 লিঙ্গ : পুৰুষ	BSW1938723 ফটো উপলব্ধ	365 নাম : চমপত নাগ পিতাৰ নাম: ফাগু নাগ ঘৰ নং : ১০৭৪ বয়স : 67 লিঙ্গ : পুৰুষ	BSW1938745 ফটো উপলব্ধ	366 নাম : মাৰকুশ নাগ পিতাৰ নাম: চমপত নাগ ঘৰ নং : ১০৭৪ বয়স : 42 লিঙ্গ : পুৰুষ	BSW1938767 ফটো উপলব্ধ
367 নাম : জয়ন্তী নাগ স্বামীৰ নাম: মাৰকুশ নাগ ঘৰ নং : ১০৭৪ বয়স : 39 লিঙ্গ : মহিলা	BSW1938778 ফটো উপলব্ধ	368 নাম : ধনিৰাম তামেলি পিতাৰ নাম: কান্ধৰা তামেলি ঘৰ নং : ১০৭৫ বয়স : 68 লিঙ্গ : পুৰুষ	BSW1938789 ফটো উপলব্ধ	369 নাম : সৰস্বতী তামেলি স্বামীৰ নাম: ধনিৰাম তামেলি ঘৰ নং : ১০৭৫ বয়স : 55 লিঙ্গ : মহিলা	BSW1938790 ফটো উপলব্ধ
370 নাম : মিনতি মুণ্ডা স্বামীৰ নাম: বিকি মুণ্ডা ঘৰ নং : 1075 বয়স : 30 লিঙ্গ : মহিলা	PYI0014944 ফটো উপলব্ধ	371 নাম : মিলন্তী তামেলী পিতাৰ নাম: ধনিৰাম তামেলী ঘৰ নং : 1075 বয়স : 27 লিঙ্গ : মহিলা	PYI0019927 ফটো উপলব্ধ	372 নাম : সন্তোষী নায়ক স্বামীৰ নাম: নীল নায়ক ঘৰ নং : ১০৭৫ক বয়স : 44 লিঙ্গ : মহিলা	BSW1938814 ফটো উপলব্ধ
373 নাম : চিলা চ না পিতাৰ নাম: জয়ৰাম চ না ঘৰ নং : ১০৭৬ বয়স : 80 লিঙ্গ : পুৰুষ	BSW1938825 ফটো উপলব্ধ	374 নাম : দীপক চনা পিতাৰ নাম: চিলা চ না ঘৰ নং : ১০৭৬ বয়স : 53 লিঙ্গ : পুৰুষ	BSW1938858 ফটো উপলব্ধ	375 নাম : হেমো সোনা স্বামীৰ নাম: নুৰেল সোনা ঘৰ নং : ১০৭৬ বয়স : 48 লিঙ্গ : মহিলা	BSW1938869 ফটো উপলব্ধ
376 নাম : সীমা চ না পিতাৰ নাম: জয়ৰাম চনা ঘৰ নং : ১০৭৬ বয়স : 42 লিঙ্গ : মহিলা	BSW1938892 ফটো উপলব্ধ	377 নাম : চাৰিতা চনা স্বামীৰ নাম: দীপক চনা ঘৰ নং : ১০৭৬ বয়স : 39 লিঙ্গ : মহিলা	BSW1938870 ফটো উপলব্ধ	378 নাম : জিতেন চনা পিতাৰ নাম: চিলা চ না ঘৰ নং : ১০৭৬ বয়স : 39 লিঙ্গ : পুৰুষ	BSW1938905 ফটো উপলব্ধ
379 নাম : গনেশ কন্ধ পিতাৰ নাম: গধাধৰ কন্ধ ঘৰ নং : ১০৭৭ বয়স : 44 লিঙ্গ : পুৰুষ	BSW1938938 ফটো উপলব্ধ	380 নাম : জনাৰ্থন ইন্দোৱা পিতাৰ নাম: জেমেশ ইন্দোৱা ঘৰ নং : ১০৭৭ বয়স : 34 লিঙ্গ : পুৰুষ	BSW1938950 ফটো উপলব্ধ	381 নাম : সলী কন্ধ স্বামীৰ নাম: অবিনাশ কন্ধ ঘৰ নং : ১০৭৭ বয়স : 26 লিঙ্গ : মহিলা	BSW0571265 ফটো উপলব্ধ
382 নাম : অবিনাশ কন্ধ পিতাৰ নাম: গনেশ কন্ধ ঘৰ নং : ১০৭৭ বয়স : 25 লিঙ্গ : পুৰুষ	BSW0313213 ফটো উপলব্ধ	383 নাম : বিবিত্তা কন্ধ স্বামীৰ নাম: অবিনাশ কন্ধ ঘৰ নং : 1077 বয়স : 23 লিঙ্গ : মহিলা	PYI0104729 ফটো উপলব্ধ	384 নাম : অজয় কন্দ পিতাৰ নাম: গনেশ কন্দ ঘৰ নং : 1077 বয়স : 23 লিঙ্গ : পুৰুষ	PYI0109736 ফটো উপলব্ধ
385 নাম : পূজা কন্দ পিতাৰ নাম: গনেশ কন্দ ঘৰ নং : 1077 বয়স : 19 লিঙ্গ : মহিলা	PYI0107201 ফটো উপলব্ধ	386 নাম : জুলীয়া তাঁতী স্বামীৰ নাম: প্ৰেম তাঁতী ঘৰ নং : ১০৭৮ বয়স : 49 লিঙ্গ : মহিলা	BSW1938994 ফটো উপলব্ধ	387 নাম : দিবিয়ান তাঁতি পিতাৰ নাম: ইলিয়েন তাঁতি ঘৰ নং : ১০৮৭ বয়স : 32 লিঙ্গ : পুৰুষ	BSW0314062 ফটো উপলব্ধ
388 নাম : সোনেশ্বৰী তাঁতী স্বামীৰ নাম: কমলী তাঁতী ঘৰ নং : ১০৭৮ক বয়স : 60 লিঙ্গ : মহিলা	BSW1939000 ফটো উপলব্ধ	389 নাম : ৰাজু তাঁতী পিতাৰ নাম: সোনেশ্বৰী তাঁতী ঘৰ নং : ১০৭৮ক বয়স : 40 লিঙ্গ : পুৰুষ	BSW1939011 ফটো উপলব্ধ	390 নাম : দিলীপ তাঁতী পিতাৰ নাম: জয়ৰাম তাঁতী ঘৰ নং : ১০৭৯ বয়স : 62 লিঙ্গ : পুৰুষ	BSW1939022 ফটো উপলব্ধ



391 নাম : গীতা তাঁতী স্বামীৰ নাম: চমাবু তাঁতী ঘৰ নং : ১০৭৯ বয়স : 53 লিঙ্গ : মহিলা	BSW1939044 ফটো উপলব্ধ	392 নাম : সুবান চাহ স্বামীৰ নাম: কৃষ্ণ চাহ ঘৰ নং : ১০৮১ বয়স : 58 লিঙ্গ : মহিলা	BSW1939099 ফটো উপলব্ধ	393 নাম : ধীৰেন চাহ পিতাৰ নাম: কৃষ্ণ চাহ ঘৰ নং : ১০৮১ বয়স : 43 লিঙ্গ : পুৰুষ	BSW1939102 ফটো উপলব্ধ
394 নাম : যুগেন চাহ পিতাৰ নাম: কৃষ্ণ চাহ ঘৰ নং : ১০৮১ বয়স : 39 লিঙ্গ : পুৰুষ	BSW1939113 ফটো উপলব্ধ	395 নাম : যতীন চাহ পিতাৰ নাম: কৃষ্ণ চাহ ঘৰ নং : ১০৮১ বয়স : 32 লিঙ্গ : পুৰুষ	BSW1939124 ফটো উপলব্ধ	396 নাম : জতীনা ওৰাং শাহ স্বামীৰ নাম: যতীন শাহ ঘৰ নং : 1081 বয়স : 31 লিঙ্গ : মহিলা	BSW3877842 ফটো উপলব্ধ
397 নাম : গনেশ গোৱালা পিতাৰ নাম: শঙ্কৰ গোৱালা ঘৰ নং : ১০৮২ বয়স : 50 লিঙ্গ : পুৰুষ	BSW1939146 ফটো উপলব্ধ	398 নাম : হাথকাৰ গোৱালা স্বামীৰ নাম: গনেশ গোৱালা ঘৰ নং : ১০৮২ বয়স : 45 লিঙ্গ : মহিলা	BSW1939157 ফটো উপলব্ধ	399 নাম : গীতা গোৱালা পিতাৰ নাম: গনেশ গোৱালা ঘৰ নং : ১০৮২ বয়স : 24 লিঙ্গ : মহিলা	BSW0511170 ফটো উপলব্ধ
400 নাম : দ্বীপ্তীমান তান্তী স্বামীৰ নাম: নিৰনজন তান্তী ঘৰ নং : ১০৮৩ বয়স : 55 লিঙ্গ : মহিলা	BSW1939179 ফটো উপলব্ধ	401 নাম : আনন কৰ্মকাৰ পিতাৰ নাম: ৰবি কৰ্মকাৰ ঘৰ নং : ১০৮৩ বয়স : 55 লিঙ্গ : পুৰুষ	BSW0434530 ফটো উপলব্ধ	402 নাম : জুলীয়া কৰ্মকাৰ স্বামীৰ নাম: দেবচৰন কৰ্মকাৰ ঘৰ নং : ১০৮৩ বয়স : 53 লিঙ্গ : মহিলা	BSW1939191 ফটো উপলব্ধ
403 নাম : সোনোট কৰ্মকাৰ পিতাৰ নাম: নুজিব কৰ্মকাৰ ঘৰ নং : 1083 বয়স : 22 লিঙ্গ : পুৰুষ	BSW3860582 ফটো উপলব্ধ	404 নাম : বৃধনাথ বাড়াইক পিতাৰ নাম: প্ৰয়াগ বাড়াইক ঘৰ নং : ১০৮৪ বয়স : 60 লিঙ্গ : পুৰুষ	BSW1939204 ফটো উপলব্ধ	405 নাম : লুকিমিয়া লিষু স্বামীৰ নাম: ভীম বাহাদুৰ লিষু ঘৰ নং : ১০৮৪ বয়স : 54 লিঙ্গ : মহিলা	BSW0132852 ফটো উপলব্ধ
406 নাম : সুনিতা বাড়াইক পিতাৰ নাম: বৃধনাথ বাড়াইক ঘৰ নং : ১০৮৪ বয়স : 43 লিঙ্গ : মহিলা	BSW1939226 ফটো উপলব্ধ	407 নাম : পাৰ্বতী বাড়াইক পিতাৰ নাম: বৃধনাথ বাড়াইক ঘৰ নং : ১০৮৪ বয়স : 40 লিঙ্গ : মহিলা	BSW1939237 ফটো উপলব্ধ	408 নাম : ৰান্দাই তিকী স্বামীৰ নাম: আলফছ তিকী ঘৰ নং : ১০৮৫ বয়স : 54 লিঙ্গ : মহিলা	BSW1939259 ফটো উপলব্ধ
409 নাম : চিৰিস্তিনা মাৰি স্বামীৰ নাম: শংকৰ মাৰি ঘৰ নং : ১০৮৫ বয়স : 32 লিঙ্গ : মহিলা	BSW1939260 ফটো উপলব্ধ	410 নাম : মাৰিয়ম ওৰাং স্বামীৰ নাম: আন্তনী ওৰাং ঘৰ নং : ১০৮৭ বয়স : 65 লিঙ্গ : মহিলা	BSW1939282 ফটো উপলব্ধ	411 নাম : কাতীনা ওৰাং পিতাৰ নাম: মাৰিয়ম ওৰাং ঘৰ নং : ১০৮৭ বয়স : 42 লিঙ্গ : মহিলা	BSW1939293 ফটো উপলব্ধ
412 নাম : মাগদালী ওৰাং পিতাৰ নাম: মাৰিয়ম ওৰাং ঘৰ নং : ১০৮৭ বয়স : 39 লিঙ্গ : মহিলা	BSW1939306 ফটো উপলব্ধ	413 নাম : ছাবিনা কুজুৰ স্বামীৰ নাম: অনিশ কুজুৰ ঘৰ নং : ১০৮৮ বয়স : 65 লিঙ্গ : মহিলা	BSW1939328 ফটো উপলব্ধ	414 নাম : জোনা ওৰাং স্বামীৰ নাম: বেনে ওৰাং ঘৰ নং : ১০৮৯ বয়স : 48 লিঙ্গ : মহিলা	BSW1939340 ফটো উপলব্ধ
415 নাম : বিৰজিনিয়া তিকী পিতাৰ নাম: বেনে তিকী ঘৰ নং : ১০৮৯ বয়স : 25 লিঙ্গ : মহিলা	BSW0540344 ফটো উপলব্ধ	416 নাম : আছমেৰিন ভেংৰা পিতাৰ নাম: জাক্ৰিয়াছ ভেংৰা ঘৰ নং : ১০৮৯ বয়স : 23 লিঙ্গ : মহিলা	BSW0544973 ফটো উপলব্ধ	417 নাম : জকুয়াশ ভেংগ্ৰা পিতাৰ নাম: গাব্ৰেল ভেংৰা ঘৰ নং : ১০৮৯ বয়স : 48 লিঙ্গ : পুৰুষ	BSW1939362 ফটো উপলব্ধ
418 নাম : কুমাৰ মাৰী পিতাৰ নাম: চৈত মাৰী ঘৰ নং : ১০৮৯খ বয়স : 44 লিঙ্গ : পুৰুষ	BSW1939395 ফটো উপলব্ধ	419 নাম : মাৰীয়া ভেংৰা স্বামীৰ নাম: জকুআশ ভেংগ্ৰা ঘৰ নং : ১০৮৯ক বয়স : 43 লিঙ্গ : মহিলা	BSW1939373 ফটো উপলব্ধ	420 নাম : মোটা মুণ্ডা পিতাৰ নাম: মানিজা মুণ্ডা ঘৰ নং : ১০৯০ বয়স : 65 লিঙ্গ : পুৰুষ	BSW1939420 ফটো উপলব্ধ



421 নাম : বান্ধনা হেমৰম পিতাৰ নাম: মৌটা হেমৰম ঘৰ নং : ১০৯০ বয়স : 60 লিঙ্গ : পুৰুষ	BSW1939431 ফটো উপলব্ধ	422 নাম : এতুৱাৰী হেমৰম স্বামীৰ নাম: বান্ধনা মুণ্ডা ঘৰ নং : ১০৯০ বয়স : 57 লিঙ্গ : মহিলা	BSW1939442 ফটো উপলব্ধ	423 নাম : চমা মুণ্ডা পিতাৰ নাম: মৌটা মুণ্ডা ঘৰ নং : ১০৯০ বয়স : 54 লিঙ্গ : পুৰুষ	BSW1939453 ফটো উপলব্ধ
424 নাম : স্বপনা হেমৰম পিতাৰ নাম: বান্ধনা হেমৰম ঘৰ নং : ১০৯০ বয়স : 25 লিঙ্গ : মহিলা	BSW0489955 ফটো উপলব্ধ	425 নাম : সুৰেশ বাড়াইক পিতাৰ নাম: মাঙ্গৰী বাড়াইক ঘৰ নং : ১০৯১ বয়স : 60 লিঙ্গ : পুৰুষ	BSW1939475 ফটো উপলব্ধ	426 নাম : দেবেন্দ্র শাহ পিতাৰ নাম: বঘুনাথ চাহ ঘৰ নং : ১০৯১ বয়স : 44 লিঙ্গ : পুৰুষ	BSW1939500 ফটো উপলব্ধ
427 নাম : লীনা বড়াইক স্বামীৰ নাম: দেৱাৰু বড়াইক ঘৰ নং : ১০৯১ বয়স : 40 লিঙ্গ : মহিলা	BSW1939497 ফটো উপলব্ধ	428 নাম : ইন্দিৰা দেৱী স্বামীৰ নাম: দেবেন্দ্র চাহ ঘৰ নং : ১০৯১ বয়স : 39 লিঙ্গ : মহিলা	BSW1939511 ফটো উপলব্ধ	429 নাম : সুনিতা কুমাৰী পিতাৰ নাম: লাটে হৰদেব শাহ ঘৰ নং : 1091 বয়স : 23 লিঙ্গ : মহিলা	BSW3863081 ফটো উপলব্ধ
430 নাম : গীৰ্জা দেৱী স্বামীৰ নাম: হৰদেব শাহ ঘৰ নং : ১০৯১ বয়স : 55 লিঙ্গ : মহিলা	BSW1939533 ফটো উপলব্ধ	431 নাম : মোহন চাহ পিতাৰ নাম: বঘুনাথ চাহ ঘৰ নং : ১০৯১ বয়স : 49 লিঙ্গ : পুৰুষ	BSW1939566 ফটো উপলব্ধ	432 নাম : ফগন দেৱী স্বামীৰ নাম: মোহন চাহ ঘৰ নং : ১০৯১ বয়স : 45 লিঙ্গ : মহিলা	BSW1939577 ফটো উপলব্ধ
433 নাম : সীমা দেৱী স্বামীৰ নাম: মোহন চাহ ঘৰ নং : ১০৯১ বয়স : 43 লিঙ্গ : মহিলা	BSW1939588 ফটো উপলব্ধ	434 নাম : বাজেশ শ্বাহ মাতৃৰ নাম: গীৰ্জা দেৱী ঘৰ নং : ১০৯১ বয়স : 31 লিঙ্গ : পুৰুষ	BSW1941771 ফটো উপলব্ধ	435 নাম : মনজীত সংগা পিতাৰ নাম: বংধাণী সংগা ঘৰ নং : ১০৯২ বয়স : 46 লিঙ্গ : পুৰুষ	BSW1939599 ফটো উপলব্ধ
436 নাম : চামিন চাংগা স্বামীৰ নাম: মবজীত চাংগা ঘৰ নং : ১০৯২ বয়স : 43 লিঙ্গ : মহিলা	BSW1939602 ফটো উপলব্ধ	437 নাম : ডমন চাংগা পিতাৰ নাম: বান্ধনী চাংগা ঘৰ নং : ১০৯২ বয়স : 42 লিঙ্গ : পুৰুষ	BSW1939613 ফটো উপলব্ধ	438 নাম : মঙ্গল পানীকা পিতাৰ নাম: চুকুৰীয়া পানীকা ঘৰ নং : ১০৯৩ বয়স : 42 লিঙ্গ : পুৰুষ	BSW1939679 ফটো উপলব্ধ
439 নাম : জিতেন মাহাতো পিতাৰ নাম: কৃষ্ণ মাহাতো ঘৰ নং : ১০৯৩ বয়স : 28 লিঙ্গ : পুৰুষ	BSW0009746 ফটো উপলব্ধ	440 নাম : কৃষ্ণ মাহাতী পিতাৰ নাম: দুখ মাহাতী ঘৰ নং : ১০৯৩ বয়স : 65 লিঙ্গ : পুৰুষ	BSW1939704 ফটো উপলব্ধ	441 নাম : আশা তাঁতী স্বামীৰ নাম: বিজয় তাঁতী ঘৰ নং : ১০৯৩ বয়স : 62 লিঙ্গ : মহিলা	BSW1939680 ফটো উপলব্ধ
442 নাম : সাবিত্ৰী মাহাতী স্বামীৰ নাম: পবন নায়ক ঘৰ নং : ১০৯৩ বয়স : 60 লিঙ্গ : মহিলা	BSW1939715 ফটো উপলব্ধ	443 নাম : চবিশ্বৰ মাহাতী পিতাৰ নাম: দুখ মাহাতী ঘৰ নং : ১০৯৩ বয়স : 55 লিঙ্গ : পুৰুষ	BSW1939726 ফটো উপলব্ধ	444 নাম : তুলসা মাহাতী স্বামীৰ নাম: কৃষ্ণ মাহাতী ঘৰ নং : ১০৯৩ বয়স : 53 লিঙ্গ : মহিলা	BSW1939737 ফটো উপলব্ধ
445 নাম : সম্পা মাহাতী স্বামীৰ নাম: চবিশ্বৰ মাহাতী ঘৰ নং : ১০৯৩ বয়স : 43 লিঙ্গ : মহিলা	BSW1939748 ফটো উপলব্ধ	446 নাম : পতলী কুমাৰী স্বামীৰ নাম: কীৰ্তীক কুমাৰ ঘৰ নং : ১০৯৪ বয়স : 50 লিঙ্গ : মহিলা	BSW1939760 ফটো উপলব্ধ	447 নাম : জিত্তিত খেৰুবাৰ পিতাৰ নাম: বধু খেৰুবাৰ ঘৰ নং : ১০৯৪ বয়স : 65 লিঙ্গ : পুৰুষ	BSW1939771 ফটো উপলব্ধ
448 নাম : সৰস্বতী খেৰুবাৰ স্বামীৰ নাম: জিত্তিত খেৰুবাৰ ঘৰ নং : ১০৯৪ বয়স : 60 লিঙ্গ : মহিলা	BSW1939782 ফটো উপলব্ধ	449 নাম : সীমা তাঁতী স্বামীৰ নাম: বিদেশী তাঁতী ঘৰ নং : ১০৯৬ বয়স : 55 লিঙ্গ : মহিলা	BSW1939817 ফটো উপলব্ধ	450 নাম : ইশ্বৰী কন্ধ স্বামীৰ নাম: বিছক কন্ধ ঘৰ নং : ১০৯৭ বয়স : 60 লিঙ্গ : মহিলা	BSW1939828 ফটো উপলব্ধ



451 নাম : সুদন কন্ধ পিতাৰ নাম: বিষ্ণো কন্ধ ঘৰ নং : ১০৯৭ বয়স : 42 লিঙ্গ : পুৰুষ	BSW1939840 ফটো উপলব্ধ	452 নাম : ঘিঞ্জি কন্ধ স্বামীৰ নাম: মদন কন্ধ ঘৰ নং : ১০৯৭ বয়স : 41 লিঙ্গ : মহিলা	BSW1939851 ফটো উপলব্ধ	453 নাম : পূজা গোৱালা পিতাৰ নাম: ৰাজেশ গোৱালা ঘৰ নং : 1097 (খ) বয়স : 21 লিঙ্গ : মহিলা	PY10037234 ফটো উপলব্ধ
454 নাম : মালতী কন্ধ স্বামীৰ নাম: লক্ষ্মীন্দৰ কন্ধ ঘৰ নং : ১০৯৭ক বয়স : 55 লিঙ্গ : মহিলা	BSW1939884 ফটো উপলব্ধ	455 নাম : ৰাজেশ গোৱালা পিতাৰ নাম: তপেশ্বৰ গোৱালা ঘৰ নং : ১০৯৭খ বয়স : 52 লিঙ্গ : পুৰুষ	BSW1939919 ফটো উপলব্ধ	456 নাম : বেজন্তী গোৱালা স্বামীৰ নাম: ৰাজেশ গোৱালা ঘৰ নং : ১০৯৭খ বয়স : 46 লিঙ্গ : মহিলা	BSW1939920 ফটো উপলব্ধ
457 নাম : চাবা মুন্দা স্বামীৰ নাম: গজৰাই মুন্দা ঘৰ নং : ১০৯৮ বয়স : 64 লিঙ্গ : মহিলা	BSW1939964 ফটো উপলব্ধ	458 নাম : নানু মুণ্ডা পিতাৰ নাম: গজৰাই মুণ্ডা ঘৰ নং : ১০৯৮ বয়স : 50 লিঙ্গ : পুৰুষ	BSW1939931 ফটো উপলব্ধ	459 নাম : বেৰনিকা মুণ্ডা স্বামীৰ নাম: নানু মুণ্ডা ঘৰ নং : ১০৯৮ বয়স : 44 লিঙ্গ : মহিলা	BSW1939942 ফটো উপলব্ধ
460 নাম : মাংৰা মুণ্ডা পিতাৰ নাম: গজৰাই মুণ্ডা ঘৰ নং : ১০৯৮ বয়স : 32 লিঙ্গ : পুৰুষ	BSW0314310 ফটো উপলব্ধ	461 নাম : জোছেফ মুণ্ডা পিতাৰ নাম: নানু মুণ্ডা ঘৰ নং : ১০৯৮ বয়স : 23 লিঙ্গ : পুৰুষ	BSW0507277 ফটো উপলব্ধ	462 নাম : মুক্তা তান্তী স্বামীৰ নাম: মহেন্দ্ৰ তান্তী ঘৰ নং : ১০৯৯ বয়স : 65 লিঙ্গ : মহিলা	BSW1939997 ফটো উপলব্ধ
463 নাম : দীপক কুমাৰ তান্তী পিতাৰ নাম: মহেন্দ্ৰ তান্তী ঘৰ নং : ১০৯৯ বয়স : 47 লিঙ্গ : পুৰুষ	BSW1940007 ফটো উপলব্ধ	464 নাম : সুসমা টুপ্ত স্বামীৰ নাম: দীপক তান্তী ঘৰ নং : ১০৯৯ বয়স : 44 লিঙ্গ : মহিলা	BSW1940018 ফটো উপলব্ধ	465 নাম : বাবল তান্তী পিতাৰ নাম: মহেন্দ্ৰ তান্তী ঘৰ নং : ১০৯৯ বয়স : 42 লিঙ্গ : পুৰুষ	BSW1940029 ফটো উপলব্ধ
466 নাম : পঞ্চমী তান্তী স্বামীৰ নাম: বাবল তান্তী ঘৰ নং : ১০৯৯ বয়স : 40 লিঙ্গ : মহিলা	BSW1940030 ফটো উপলব্ধ	467 নাম : সাণিয়া তাঁতি পিতাৰ নাম: দিপক তাঁতি ঘৰ নং : ১০৯৯ বয়স : 26 লিঙ্গ : মহিলা	BSW0435495 ফটো উপলব্ধ	468 নাম : বিদিশা তাঁতী পিতাৰ নাম: বাবলু তাঁতী ঘৰ নং : 1099 বয়স : 24 লিঙ্গ : মহিলা	PY10110338 ফটো উপলব্ধ
469 নাম : চামেলু খৰা পিতাৰ নাম: মাতিয়াশ খৰা ঘৰ নং : ১১০০ বয়স : 65 লিঙ্গ : পুৰুষ	BSW1940052 ফটো উপলব্ধ	470 নাম : যুচপিনা খৰা স্বামীৰ নাম: চামেল খৰা ঘৰ নং : ১১০০ বয়স : 60 লিঙ্গ : মহিলা	BSW1940063 ফটো উপলব্ধ	471 নাম : বাসন্তী খৰা স্বামীৰ নাম: চামেল খৰা ঘৰ নং : ১১০০ বয়স : 55 লিঙ্গ : মহিলা	BSW1940074 ফটো উপলব্ধ
472 নাম : কেটৰিনা খৰা পিতাৰ নাম: চামেল খৰা ঘৰ নং : ১১০০ বয়স : 43 লিঙ্গ : মহিলা	BSW1940085 ফটো উপলব্ধ	473 নাম : আছা খৰা স্বামীৰ নাম: জিতেন খৰা ঘৰ নং : ১১০০ বয়স : 35 লিঙ্গ : মহিলা	BSW1940110 ফটো উপলব্ধ	474 নাম : খকন নায়ক পিতাৰ নাম: ছুচীল নায়ক ঘৰ নং : ১১০০ বয়স : 34 লিঙ্গ : পুৰুষ	BSW1940132 ফটো উপলব্ধ
475 নাম : মঞ্জু খৰা পিতাৰ নাম: চামেল খৰা ঘৰ নং : ১১০০ বয়স : 32 লিঙ্গ : মহিলা	BSW1940109 ফটো উপলব্ধ	476 নাম : ফি লিপ খৰা পিতাৰ নাম: চামেল খৰা ঘৰ নং : 1100 বয়স : 31 লিঙ্গ : পুৰুষ	PY10128843 ফটো উপলব্ধ	477 নাম : ৰমেশ্বৰ দ্বীপ পিতাৰ নাম: মধুসিং দ্বীপ ঘৰ নং : ১১০০ক বয়স : 65 লিঙ্গ : পুৰুষ	BSW1940143 ফটো উপলব্ধ
478 নাম : ছুচীল নায়ক পিতাৰ নাম: চন্দ্ৰ নায়ক ঘৰ নং : ১১০০খ বয়স : 55 লিঙ্গ : পুৰুষ	BSW1940165 ফটো উপলব্ধ	479 নাম : সুখী নায়ক স্বামীৰ নাম: ছুচীল নায়ক ঘৰ নং : ১১০০খ বয়স : 50 লিঙ্গ : মহিলা	BSW1940176 ফটো উপলব্ধ	E 480 নাম : মুনি নায়ক পিতাৰ নাম: চনিশ্বৰ নায়ক ঘৰ নং : ১১০১ বয়স : 60 লিঙ্গ : পুৰুষ	BSW1940187 ফটো উপলব্ধ



<p>E 481</p> <p>BSW1940198</p> <p>নাম : জানকী নাথক স্বামীৰ নাম: মুক্তি নাথক ঘৰ নং : ১১০২ বয়স : 55 লিঙ্গ : মহিলা</p> <p>ফটো উপলব্ধ</p>	<p>482</p> <p>BSW1940201</p> <p>নাম : পৰেশ কন্ধ পিতাৰ নাম: নট কন্ধ ঘৰ নং : ১১০২ বয়স : 60 লিঙ্গ : পুৰুষ</p> <p>ফটো উপলব্ধ</p>	<p>483</p> <p>BSW1940212</p> <p>নাম : তুলসী কন্ধ স্বামীৰ নাম: পৰেশ কন্ধ ঘৰ নং : ১১০২ বয়স : 55 লিঙ্গ : মহিলা</p> <p>ফটো উপলব্ধ</p>
<p>484</p> <p>BSW1940223</p> <p>নাম : মনু কন্ধ মাতৃৰ নাম: নিশা কন্ধ ঘৰ নং : ১১০২ বয়স : 32 লিঙ্গ : মহিলা</p> <p>ফটো উপলব্ধ</p>	<p>485</p> <p>PYI0110668</p> <p>নাম : দামিনী কন্ধ মাতৃৰ নাম: তুলসী কন্ধ ঘৰ নং : 1102 বয়স : 25 লিঙ্গ : মহিলা</p> <p>ফটো উপলব্ধ</p>	<p>486</p> <p>BSW1940245</p> <p>নাম : সজনী নাথক স্বামীৰ নাম: লক্ষীন্দৰ নাথক ঘৰ নং : ১১০৩ বয়স : 65 লিঙ্গ : মহিলা</p> <p>ফটো উপলব্ধ</p>
<p>487</p> <p>BSW1940256</p> <p>নাম : হেমন্ত নাথক পিতাৰ নাম: সজনী নাথক ঘৰ নং : ১১০৩ বয়স : 54 লিঙ্গ : পুৰুষ</p> <p>ফটো উপলব্ধ</p>	<p>488</p> <p>BSW1940278</p> <p>নাম : সনমন্ত নাথক পিতাৰ নাম: লক্ষীন্দৰ নাথক ঘৰ নং : ১১০৩ বয়স : 45 লিঙ্গ : পুৰুষ</p> <p>ফটো উপলব্ধ</p>	<p>489</p> <p>BSW1940290</p> <p>নাম : অঞ্জনা তছা স্বামীৰ নাম: দুয়্য ধন তছা ঘৰ নং : ১১০৪ বয়স : 65 লিঙ্গ : মহিলা</p> <p>ফটো উপলব্ধ</p>
<p>490</p> <p>BSW1940303</p> <p>নাম : পদ্ম মায়ী তছা পিতাৰ নাম: দুয়্য ধন তছা ঘৰ নং : ১১০৪ বয়স : 40 লিঙ্গ : মহিলা</p> <p>ফটো উপলব্ধ</p>	<p>491</p> <p>BSW1940314</p> <p>নাম : দয়ান্দ তছা পিতাৰ নাম: দুয়্য ধন তছা ঘৰ নং : ১১০৪ বয়স : 34 লিঙ্গ : পুৰুষ</p> <p>ফটো উপলব্ধ</p>	<p>492</p> <p>BSW1940358</p> <p>নাম : ভুন ওৰাং পিতাৰ নাম: দাৰ ওৰাং ঘৰ নং : ১১০৫ বয়স : 44 লিঙ্গ : মহিলা</p> <p>ফটো উপলব্ধ</p>
<p>493</p> <p>BSW1940369</p> <p>নাম : ৰাতিয়া ওৰাং পিতাৰ নাম: দাৰ ওৰাং ঘৰ নং : ১১০৫ বয়স : 41 লিঙ্গ : পুৰুষ</p> <p>ফটো উপলব্ধ</p>	<p>S 494</p> <p>BSW1940370</p> <p>নাম : ছাইবা ওৰাং পিতাৰ নাম: দাৰ ওৰাং ঘৰ নং : ১১০৫ বয়স : 39 লিঙ্গ : মহিলা</p> <p>ফটো উপলব্ধ</p>	<p>495</p> <p>BSW1940347</p> <p>নাম : বিনা ওৰাং স্বামীৰ নাম: ৰাতিয়া ওৰাং ঘৰ নং : ১১০৫ বয়স : 34 লিঙ্গ : মহিলা</p> <p>ফটো উপলব্ধ</p>
<p>496</p> <p>BSW1940381</p> <p>নাম : মাজৰা ওৰাং পিতাৰ নাম: কৰমসিং ওৰাং ঘৰ নং : ১১০৬ বয়স : 66 লিঙ্গ : পুৰুষ</p> <p>ফটো উপলব্ধ</p>	<p>497</p> <p>BSW1940392</p> <p>নাম : টিংকু ওৰাং পিতাৰ নাম: মাজৰা ওৰাং ঘৰ নং : ১১০৬ বয়স : 36 লিঙ্গ : পুৰুষ</p> <p>ফটো উপলব্ধ</p>	<p>498</p> <p>BSW1940405</p> <p>নাম : লিনা টপ্প স্বামীৰ নাম: বিপিন টপ্প ঘৰ নং : ১১০৭ বয়স : 58 লিঙ্গ : মহিলা</p> <p>ফটো উপলব্ধ</p>
<p>499</p> <p>BSW1940416</p> <p>নাম : জচিত্তা চাংগা পিতাৰ নাম: ডুমন চাংগা ঘৰ নং : ১১০৭ বয়স : 39 লিঙ্গ : মহিলা</p> <p>ফটো উপলব্ধ</p>	<p>500</p> <p>BSW1940427</p> <p>নাম : ৰাজু সঙ্গা পিতাৰ নাম: মগিয়া সঙ্গা ঘৰ নং : ১১০৭ক বয়স : 52 লিঙ্গ : পুৰুষ</p> <p>ফটো উপলব্ধ</p>	<p>501</p> <p>BSW1940438</p> <p>নাম : নিৰমলা চাংগা স্বামীৰ নাম: ৰাজু চাংগা ঘৰ নং : ১১০৭ক বয়স : 48 লিঙ্গ : মহিলা</p> <p>ফটো উপলব্ধ</p>
<p>E 502</p> <p>BSW1940450</p> <p>নাম : ৰবিন তাঁতী পিতাৰ নাম: অনুপম তাঁতী ঘৰ নং : ১১০৮ বয়স : 62 লিঙ্গ : পুৰুষ</p> <p>ফটো উপলব্ধ</p>	<p>503</p> <p>BSW1940461</p> <p>নাম : তাৰা তাঁতী স্বামীৰ নাম: ৰবিন তাঁতী ঘৰ নং : ১১০৮ বয়স : 55 লিঙ্গ : মহিলা</p> <p>ফটো উপলব্ধ</p>	<p>504</p> <p>BSW1940472</p> <p>নাম : জয়ন্তী তাঁতী পিতাৰ নাম: ৰবিন তাঁতী ঘৰ নং : ১১০৮ বয়স : 42 লিঙ্গ : মহিলা</p> <p>ফটো উপলব্ধ</p>
<p>505</p> <p>BSW3878014</p> <p>নাম : চৰিতা তান্তি স্বামীৰ নাম: গীৰেন তান্তি ঘৰ নং : 1108 বয়স : 28 লিঙ্গ : মহিলা</p> <p>ফটো উপলব্ধ</p>	<p>506</p> <p>BSW3856382</p> <p>নাম : গীৰেন তাঁতি পিতাৰ নাম: ৰবিন তাঁতি ঘৰ নং : 1108 বয়স : 27 লিঙ্গ : পুৰুষ</p> <p>ফটো উপলব্ধ</p>	<p>507</p> <p>BSW1940494</p> <p>নাম : কুমাৰ বৰা পিতাৰ নাম: লেণ্ড বৰা ঘৰ নং : ১১০৯ বয়স : 48 লিঙ্গ : পুৰুষ</p> <p>ফটো উপলব্ধ</p>
<p>508</p> <p>BSW1940507</p> <p>নাম : আলবীনা বৰা স্বামীৰ নাম: কুমাৰ বৰা ঘৰ নং : ১১০৯ বয়স : 48 লিঙ্গ : মহিলা</p> <p>ফটো উপলব্ধ</p>	<p>509</p> <p>PYI0089821</p> <p>নাম : অনিমা বৰা পিতাৰ নাম: কুমাৰ বৰা ঘৰ নং : 1109 বয়স : 21 লিঙ্গ : মহিলা</p> <p>ফটো উপলব্ধ</p>	<p>510</p> <p>BSW1940530</p> <p>নাম : লচমন ওৰাং পিতাৰ নাম: চমন ওৰাং ঘৰ নং : ১১১০ বয়স : 48 লিঙ্গ : পুৰুষ</p> <p>ফটো উপলব্ধ</p>



511 নাম : জয়মতী ওৰাং স্বামীৰ নাম: লচমন ওৰাং ঘৰ নং : ১১১০ বয়স : 44 লিঙ্গ : মহিলা	BSW1940541 ফটো উপলব্ধ	512 নাম : হিমালয় বাকলা পিতাৰ নাম: লক্ষণ বাকলা ঘৰ নং : ১১১০ বয়স : 26 লিঙ্গ : পুৰুষ	BSW0443598 ফটো উপলব্ধ	513 নাম : দীপক শৰ্মা পিতাৰ নাম: বাধাকান্ত শৰ্মা ঘৰ নং : 1111 বয়স : 54 লিঙ্গ : পুৰুষ	PYI0115832 ফটো উপলব্ধ
# 514 নাম : টুনমোহি দেবী স্বামীৰ নাম: দীপক শৰ্মা ঘৰ নং : ১১১১ বয়স : 52 লিঙ্গ : পুৰুষ	BSW1940596 ফটো উপলব্ধ	R 515 নাম : টুন দেবী স্বামীৰ নাম: দীপক শৰ্মা ঘৰ নং : ১১১১ বয়স : 42 লিঙ্গ : মহিলা	BSW1940609 ফটো উপলব্ধ	516 নাম : জ্যোতিসোয় শৰ্মা পিতাৰ নাম: দীপক শৰ্মা ঘৰ নং : ১১১১ বয়স : 22 লিঙ্গ : পুৰুষ	BSW0564286 ফটো উপলব্ধ
517 নাম : চুবলবীৰ বাঘ পিতাৰ নাম: ৰমেশ বাঘ ঘৰ নং : ১১১২ বয়স : 39 লিঙ্গ : পুৰুষ	BSW1940643 ফটো উপলব্ধ	518 নাম : জিৰা দেবী স্বামীৰ নাম: চাবিলাল চাহ ঘৰ নং : ১১১৩ বয়স : 65 লিঙ্গ : মহিলা	BSW1940665 ফটো উপলব্ধ	519 নাম : কমল চাহ পিতাৰ নাম: চাবিলাল চাহ ঘৰ নং : ১১১৩ বয়স : 48 লিঙ্গ : পুৰুষ	BSW1940687 ফটো উপলব্ধ
520 নাম : ওমপ্ৰকাশ শাহ পিতাৰ নাম: ছবিলা সাহ ঘৰ নং : ১১১৩ বয়স : 44 লিঙ্গ : পুৰুষ	BSW1940698 ফটো উপলব্ধ	521 নাম : জয়প্ৰকাশ চাহ পিতাৰ নাম: চাবিলাল চাহ ঘৰ নং : ১১১৩ বয়স : 41 লিঙ্গ : পুৰুষ	BSW1940701 ফটো উপলব্ধ	522 নাম : হাফিজ উদ্দিন পিতাৰ নাম: লানিমিয়া উদ্দিন ঘৰ নং : ১১১৪ বয়স : 65 লিঙ্গ : পুৰুষ	BSW1940712 ফটো উপলব্ধ
523 নাম : মজন উদ্দিন পিতাৰ নাম: লানিমিয়া উদ্দিন ঘৰ নং : ১১১৪ বয়স : 60 লিঙ্গ : পুৰুষ	BSW1940723 ফটো উপলব্ধ	S 524 নাম : নূৰুল হুচলাম পিতাৰ নাম: লানিমিয়া উদ্দিন ঘৰ নং : ১১১৪ বয়স : 55 লিঙ্গ : পুৰুষ	BSW1940734 ফটো উপলব্ধ	S 525 নাম : কুৰ্বান আলি পিতাৰ নাম: চুলেমান আলি ঘৰ নং : ১১১৪ বয়স : 45 লিঙ্গ : পুৰুষ	BSW1941748 ফটো উপলব্ধ
526 নাম : অজয় তাঁতী পিতাৰ নাম: কৃষ্ণা তাঁতী ঘৰ নং : ১১১৫ ক বয়স : 27 লিঙ্গ : পুৰুষ	BSW0541276 ফটো উপলব্ধ	527 নাম : মনিকা ওৰাং স্বামীৰ নাম: জয়প্ৰকাশ ওৰাং ঘৰ নং : ১১১৫ক বয়স : 58 লিঙ্গ : মহিলা	BSW1940778 ফটো উপলব্ধ	528 নাম : নৰেন্দ্ৰ বাঘ পিতাৰ নাম: মঙ্গলা বাঘ ঘৰ নং : ১১১৬ বয়স : 64 লিঙ্গ : পুৰুষ	BSW1940789 ফটো উপলব্ধ
529 নাম : পদ্মা বাঘ স্বামীৰ নাম: নৰেন্দ্ৰ বাঘ ঘৰ নং : ১১১৬ বয়স : 55 লিঙ্গ : মহিলা	BSW1940790 ফটো উপলব্ধ	530 নাম : জোসেফ বাগ পিতাৰ নাম: নৰেন্দ্ৰ বাঘ ঘৰ নং : ১১১৬ বয়স : 45 লিঙ্গ : পুৰুষ	BSW1940803 ফটো উপলব্ধ	531 নাম : ললীতা বাঘ স্বামীৰ নাম: জোসেফ বাঘ ঘৰ নং : ১১১৬ বয়স : 39 লিঙ্গ : মহিলা	BSW1940814 ফটো উপলব্ধ
532 নাম : দয়া বাঘ পিতাৰ নাম: জোসেফ বাঘ ঘৰ নং : ১১১৬ বয়স : 24 লিঙ্গ : পুৰুষ	BSW0496588 ফটো উপলব্ধ	533 নাম : উৰ্মিলা বাঘ স্বামীৰ নাম: চামেল বাঘ ঘৰ নং : ১১১৭ বয়স : 58 লিঙ্গ : মহিলা	BSW1940825 ফটো উপলব্ধ	534 নাম : আশুৰ চাহ পিতাৰ নাম: শিবনাথ চাহ ঘৰ নং : ১১১৮ বয়স : 53 লিঙ্গ : পুৰুষ	BSW1940836 ফটো উপলব্ধ
535 নাম : ৰাধিকা চাহ স্বামীৰ নাম: অগনু চাহ ঘৰ নং : ১১১৮ বয়স : 48 লিঙ্গ : মহিলা	BSW1940847 ফটো উপলব্ধ	536 নাম : শঙ্কৰ তাঁতী পিতাৰ নাম: মনসা তাঁতী ঘৰ নং : ১১১৯ বয়স : 45 লিঙ্গ : পুৰুষ	BSW1940858 ফটো উপলব্ধ	537 নাম : ভীম প্ৰজা পিতাৰ নাম: বধু প্ৰজা ঘৰ নং : ১১২০ বয়স : 58 লিঙ্গ : পুৰুষ	BSW1940869 ফটো উপলব্ধ
538 নাম : ধাৰ্জমনি প্ৰজা স্বামীৰ নাম: ভীম প্ৰজা ঘৰ নং : ১১২০ বয়স : 52 লিঙ্গ : মহিলা	BSW1940870 ফটো উপলব্ধ	539 নাম : ছবিলা প্ৰজা পিতাৰ নাম: ভীম প্ৰজা ঘৰ নং : 1120 বয়স : 27 লিঙ্গ : মহিলা	PYI0001347 ফটো উপলব্ধ	540 নাম : ভগানু ওৰাং পিতাৰ নাম: ফাগুৰা ওৰাং ঘৰ নং : ১১২১ বয়স : 72 লিঙ্গ : পুৰুষ	BSW1940881 ফটো উপলব্ধ



541 নাম : বিশি ওৰাং স্বামীৰ নাম : ভগান ওৰাং ঘৰ নং : ১১২১ বয়স : 65 লিঙ্গ : মহিলা	BSW1940892 ফটো উপলব্ধ	542 নাম : বাজ কুনৱাৰী ওৰাং স্বামীৰ নাম : লেচু ওৰাং ঘৰ নং : ১১২১ বয়স : 40 লিঙ্গ : মহিলা	BSW0487462 ফটো উপলব্ধ	543 নাম : ফাগু ওৰাং পিতাৰ নাম : ভগান ওৰাং ঘৰ নং : ১১২১ বয়স : 34 লিঙ্গ : পুৰুষ	BSW1940905 ফটো উপলব্ধ
544 নাম : ৰাম মুণ্ডা পিতাৰ নাম : ফাগুৱা মুণ্ডা ঘৰ নং : ১১২২ বয়স : 60 লিঙ্গ : পুৰুষ	BSW1940916 ফটো উপলব্ধ	545 নাম : চিৰি মুণ্ডা স্বামীৰ নাম : ৰাম মুণ্ডা ঘৰ নং : ১১২২ বয়স : 55 লিঙ্গ : মহিলা	BSW1940927 ফটো উপলব্ধ	546 নাম : জয়নাথ মুণ্ডা পিতাৰ নাম : ৰাম মুণ্ডা ঘৰ নং : ১১২২ বয়স : 41 লিঙ্গ : পুৰুষ	BSW1940938 ফটো উপলব্ধ
547 নাম : ৰেশমা মুণ্ডা স্বামীৰ নাম : জয়নাথ মুণ্ডা ঘৰ নং : ১১২৩ বয়স : 28 লিঙ্গ : মহিলা	BSW3857612 ফটো উপলব্ধ	548 নাম : ৰামু নায়ক পিতাৰ নাম : বন্ধুৰাম নায়ক ঘৰ নং : ১১২৩ বয়স : 55 লিঙ্গ : পুৰুষ	BSW1940950 ফটো উপলব্ধ	549 নাম : সুনিতা নায়ক স্বামীৰ নাম : ৰামু নায়ক ঘৰ নং : ১১২৩ বয়স : 50 লিঙ্গ : মহিলা	BSW1940961 ফটো উপলব্ধ
550 নাম : চম্পা কন্ধ স্বামীৰ নাম : বাৰেন কন্ধ ঘৰ নং : ১১২৪ বয়স : 55 লিঙ্গ : মহিলা	BSW1940983 ফটো উপলব্ধ	551 নাম : প্ৰিঞ্চিলা তান্তী স্বামীৰ নাম : দাৰাসিং তান্তী ঘৰ নং : ১১২৫ বয়স : 59 লিঙ্গ : মহিলা	BSW1941000 ফটো উপলব্ধ	552 নাম : চলিমন তাঁতী পিতাৰ নাম : দাৰাসিং তান্তী ঘৰ নং : ১১২৫ বয়স : 39 লিঙ্গ : পুৰুষ	BSW1941011 ফটো উপলব্ধ
553 নাম : চলীম তাঁতী পিতাৰ নাম : দাৰাসিং তাঁতী ঘৰ নং : ১১২৫ বয়স : 35 লিঙ্গ : পুৰুষ	BSW1941022 ফটো উপলব্ধ	554 নাম : অৰুন তান্তী পিতাৰ নাম : চালমী তান্তী ঘৰ নং : ১১২৬ বয়স : 45 লিঙ্গ : পুৰুষ	BSW1941044 ফটো উপলব্ধ	555 নাম : বাসন্তী তান্তী স্বামীৰ নাম : অৰুন তান্তী ঘৰ নং : ১১২৬ বয়স : 41 লিঙ্গ : মহিলা	BSW1941055 ফটো উপলব্ধ
556 নাম : হিয়া তাঁতি স্বামীৰ নাম : অজয় তাঁতি ঘৰ নং : ১১২৬ বয়স : 26 লিঙ্গ : মহিলা	BSW0443457 ফটো উপলব্ধ	557 নাম : নিৰাকাৰ তান্তী মাতৃৰ নাম : বাসন্তী তান্তী ঘৰ নং : ১১২৬ বয়স : 21 লিঙ্গ : পুৰুষ	PY10043588 ফটো উপলব্ধ	558 নাম : ৰাজেন গোৱালা পিতাৰ নাম : নেনা গোৱালা ঘৰ নং : ১১২৬ক বয়স : 49 লিঙ্গ : পুৰুষ	BSW1941077 ফটো উপলব্ধ
559 নাম : নীৰচ গোৱালা স্বামীৰ নাম : ৰাজেন গোৱালা ঘৰ নং : ১১২৬ক বয়স : 42 লিঙ্গ : মহিলা	BSW1941066 ফটো উপলব্ধ	560 নাম : কল্পনা বৰুৱা স্বামীৰ নাম : ধীৰেন বৰুৱা ঘৰ নং : ১১২৮ বয়স : 52 লিঙ্গ : মহিলা	BSW1941102 ফটো উপলব্ধ	561 নাম : দিলীপমান তাঁতী স্বামীৰ নাম : হাৰদাস তাঁতী ঘৰ নং : ১১২৯ বয়স : 66 লিঙ্গ : মহিলা	BSW1941124 ফটো উপলব্ধ
562 নাম : দিপক তাঁতী পিতাৰ নাম : হাৰদাস তাঁতী ঘৰ নং : ১১২৯ বয়স : 52 লিঙ্গ : পুৰুষ	BSW1941135 ফটো উপলব্ধ	563 নাম : ৰীপক তাঁতী পিতাৰ নাম : হাৰদাস তাঁতী ঘৰ নং : ১১২৯ বয়স : 49 লিঙ্গ : পুৰুষ	BSW1941146 ফটো উপলব্ধ	564 নাম : চিপক তাঁতি পিতাৰ নাম : দীপক তাঁতী ঘৰ নং : ১১২৯ বয়স : 46 লিঙ্গ : পুৰুষ	BSW1941157 ফটো উপলব্ধ
565 নাম : উমা তাঁতী স্বামীৰ নাম : দীপক তাঁতী ঘৰ নং : ১১২৯ বয়স : 44 লিঙ্গ : মহিলা	BSW1941168 ফটো উপলব্ধ	566 নাম : বুলবুলী তাঁতী স্বামীৰ নাম : তিহপক তাঁতী ঘৰ নং : ১১২৯ বয়স : 40 লিঙ্গ : মহিলা	BSW1941180 ফটো উপলব্ধ	567 নাম : জমিনা তাঁতি স্বামীৰ নাম : চিপক তাঁতি ঘৰ নং : ১১২৯ বয়স : 40 লিঙ্গ : মহিলা	BSW1941191 ফটো উপলব্ধ
568 নাম : মেঘনাথ তাঁতী পিতাৰ নাম : হৰদাস তাঁতী ঘৰ নং : ১১২৯ বয়স : 39 লিঙ্গ : পুৰুষ	BSW1941179 ফটো উপলব্ধ	569 নাম : ববিতা তাঁতি পিতাৰ নাম : হৰদাস তাঁতী ঘৰ নং : ১১২৯ বয়স : 32 লিঙ্গ : মহিলা	BSW1941204 ফটো উপলব্ধ	570 নাম : অশোক তান্তী পিতাৰ নাম : হৰদাস তান্তী ঘৰ নং : ১১২৯ বয়স : 28 লিঙ্গ : পুৰুষ	BSW0012807 ফটো উপলব্ধ



571 নাম : মালতী নাগ স্বামীৰ নাম: ত্ৰীষ্টিপ্ৰেম নাগ ঘৰ নং : ১১৩০ বয়স : 60 লিঙ্গ : মহিলা	BSW1941237 ফটো উপলব্ধ	572 নাম : কমল নাগ পিতাৰ নাম: ত্ৰীষ্টি প্ৰেম নাগ ঘৰ নং : ১১৩০ বয়স : 33 লিঙ্গ : পুৰুষ	BSW1941226 ফটো উপলব্ধ	573 নাম : আশিশ নাগ মাতৃৰ নাম: আলী নাগ ঘৰ নং : ১১৩০ বয়স : 32 লিঙ্গ : পুৰুষ	BSW1941215 ফটো উপলব্ধ
574 নাম : খুদিৰাম তান্তী পিতাৰ নাম: বাউপাত তান্তী ঘৰ নং : ১১৩১ বয়স : 58 লিঙ্গ : পুৰুষ	BSW1941259 ফটো উপলব্ধ	575 নাম : বিলাসী তান্তী স্বামীৰ নাম: খুদিৰাম তান্তী ঘৰ নং : ১১৩১ বয়স : 53 লিঙ্গ : মহিলা	BSW1941260 ফটো উপলব্ধ	576 নাম : সুনিতা তান্তী পিতাৰ নাম: খুদিৰাম তান্তী ঘৰ নং : ১১৩১ বয়স : 41 লিঙ্গ : মহিলা	BSW1941271 ফটো উপলব্ধ
577 নাম : বাৰ্জেশ তান্তী পিতাৰ নাম: খুদিৰাম তান্তী ঘৰ নং : ১১৩১ বয়স : 35 লিঙ্গ : পুৰুষ	BSW1941293 ফটো উপলব্ধ	578 নাম : বাহুল তান্তী পিতাৰ নাম: খুদিৰাম তান্তী ঘৰ নং : ১১৩১ বয়স : 33 লিঙ্গ : পুৰুষ	BSW1941306 ফটো উপলব্ধ	579 নাম : ধনীৰাম কেঁওট পিতাৰ নাম: বহু কেওট ঘৰ নং : ১১৩২ বয়স : 65 লিঙ্গ : পুৰুষ	BSW1941317 ফটো উপলব্ধ
580 নাম : চালিনা কেওঁট স্বামীৰ নাম: জলিয়াছ কেওঁট ঘৰ নং : 1132 বয়স : 28 লিঙ্গ : মহিলা	BSW0524033 ফটো উপলব্ধ	581 নাম : সুকৰু প্ৰজা পিতাৰ নাম: লধু প্ৰজা ঘৰ নং : ১১৩৪ বয়স : 61 লিঙ্গ : মহিলা	BSW0181289 ফটো উপলব্ধ	582 নাম : ইজৰাইল চনা পিতাৰ নাম: ইলিয়েজাৰ চনা ঘৰ নং : ১১৩৫ বয়স : 45 লিঙ্গ : পুৰুষ	BSW1941419 ফটো উপলব্ধ
583 নাম : বঘু চন্না পিতাৰ নাম: বাৰ্জেশ চনা ঘৰ নং : ১১৩৫ বয়স : 38 লিঙ্গ : পুৰুষ	BSW1941373 ফটো উপলব্ধ	584 নাম : শংকৰু ওৰাং পিতাৰ নাম: বধু ওৰাং ঘৰ নং : ১১৩৬ বয়স : 39 লিঙ্গ : পুৰুষ	BSW0313411 ফটো উপলব্ধ	585 নাম : চান্দমনি পৰজা পিতাৰ নাম: কৃষ্ণ পৰজা ঘৰ নং : ১১৩৬ বয়স : 32 লিঙ্গ : মহিলা	PY10042895 ফটো উপলব্ধ
586 নাম : চাম কন্দপান পিতাৰ নাম: মদন কন্দপান ঘৰ নং : ১১৩৭ বয়স : 60 লিঙ্গ : পুৰুষ	BSW1941431 ফটো উপলব্ধ	587 নাম : গীতা কন্দপান স্বামীৰ নাম: চাম কন্দপান ঘৰ নং : ১১৩৭ বয়স : 55 লিঙ্গ : মহিলা	BSW1941442 ফটো উপলব্ধ	588 নাম : উত্তম কন্দপান পিতাৰ নাম: মদন কন্দপান ঘৰ নং : ১১৩৭ বয়স : 53 লিঙ্গ : পুৰুষ	BSW0546564 ফটো উপলব্ধ
589 নাম : পৰীবা কন্দপান স্বামীৰ নাম: উত্তম কন্দপান ঘৰ নং : ১১৩৭ বয়স : 48 লিঙ্গ : মহিলা	BSW1941464 ফটো উপলব্ধ	590 নাম : বচমতা কন্দপান স্বামীৰ নাম: তুফান কন্দপান ঘৰ নং : 1137 বয়স : 39 লিঙ্গ : মহিলা	BSW0519546 ফটো উপলব্ধ	591 নাম : তুফান কন্দপান পিতাৰ নাম: চাম কন্দপান ঘৰ নং : ১১৩৭ বয়স : 33 লিঙ্গ : পুৰুষ	BSW1941475 ফটো উপলব্ধ
592 নাম : গীতা প্ৰজা স্বামীৰ নাম: ৰঞ্জিত প্ৰজা ঘৰ নং : ১১৪৬ বয়স : 35 লিঙ্গ : মহিলা	PY10049981 ফটো উপলব্ধ	593 নাম : জুন কাম্পন স্বামীৰ নাম: অশোক কাম্পন ঘৰ নং : 2039 বয়স : 41 লিঙ্গ : মহিলা	PY10124586 ফটো উপলব্ধ	594 নাম : গীতা নাগ স্বামীৰ নাম: আশীষ নাগ ঘৰ নং : ২০৪৩ বয়স : 30 লিঙ্গ : মহিলা	BSW1122407 ফটো উপলব্ধ
595 নাম : সাহিল বাঘ পিতাৰ নাম: চুবলআবিৰ বাঘ ঘৰ নং : 6020 বয়স : 20 লিঙ্গ : পুৰুষ	PY10134353 ফটো উপলব্ধ	596 নাম : জিতেন প্ৰজা পিতাৰ নাম: বিৰেন প্ৰজা ঘৰ নং : ৮৮৬৫ বয়স : 38 লিঙ্গ : পুৰুষ	BSW0161729 ফটো উপলব্ধ	597 নাম : লক্ষ্মী তান্তী স্বামীৰ নাম: ইচ্চাচি তান্তী ঘৰ নং : ১০১০২৫ বয়স : 55 লিঙ্গ : মহিলা	BSW1941497 ফটো উপলব্ধ
598 নাম : বিশাল কৰ্মকাৰ মাতৃৰ নাম: সীতা কৰ্মকাৰ ঘৰ নং : ঘৰ নং 982 বয়স : 27 লিঙ্গ : পুৰুষ	BSW3894045 ফটো উপলব্ধ	599 নাম : ক্ৰেমলিন তান্তী পিতাৰ নাম: ইছপ্ৰধান তান্তী ঘৰ নং : ঘৰ নং. 1032 বয়স : 20 লিঙ্গ : মহিলা	PY10073965 ফটো উপলব্ধ	600 নাম : জিতেন খৰা পিতাৰ নাম: সামুয়েল খৰা ঘৰ নং : ওবাংগাজুলি টা গাৰ্দেন বয়স : 40 লিঙ্গ : পুৰুষ	PY10115626 ফটো উপলব্ধ



601	PYI0121665
নাম : অশোক কাম্পন পিতাৰ নাম: চাম কাম্পন ঘৰ নং : ওৰাংগাজুলি টা গাৰ্দেন বয়স : 32 লিঙ্গ : পুৰুষ	ফটো উপলব্ধ

R 602	PYI0122788
নাম : অশোক কাম্পন পিতাৰ নাম: চাম কাম্পন ঘৰ নং : ওৰাংগাজুলি টা গাৰ্দেন বয়স : 32 লিঙ্গ : পুৰুষ	ফটো উপলব্ধ



603 নাম : জাউনী খৰা স্বামীৰ নাম: ফিলিপ খৰা ঘৰ নং : ১১ বয়স : 28 লিঙ্গ : মহিলা	BSW1124247 ফটো উপলব্ধ	604 নাম : আমিৰ প্রজা পিতাৰ নাম: বীশু প্রজা ঘৰ নং : ৪৯ বয়স : 25 লিঙ্গ : পুৰুষ	BSW0459214 ফটো উপলব্ধ	605 নাম : মেৰি গ্ৰেছ নায়ক মাতৃৰ নাম: ছন্তীচা নায়ক ঘৰ নং : ১৪০ বয়স : 22 লিঙ্গ : মহিলা	BSW1111707 ফটো উপলব্ধ
606 নাম : বাজীৰ তাঁতি পিতাৰ নাম: চপন তাঁতি ঘৰ নং : 288 বয়স : 22 লিঙ্গ : পুৰুষ	BSW3868247 ফটো উপলব্ধ	607 নাম : বৈষ্ণৱী প্রধান পিতাৰ নাম: বিক্রম প্রধান ঘৰ নং : ৬৯৮ বয়স : 25 লিঙ্গ : মহিলা	BSW0434142 ফটো উপলব্ধ	608 নাম : ইম্পেৰিলা পাইক স্বামীৰ নাম: বামোন পাইক ঘৰ নং : ৭০৬ বয়স : 29 লিঙ্গ : মহিলা	BSW3859964 ফটো উপলব্ধ
609 নাম : জুলীনা জুংৰী পিতাৰ নাম: চলিমন জুংৰী ঘৰ নং : ৮১৭ বয়স : 36 লিঙ্গ : মহিলা	BSW1941500 ফটো উপলব্ধ	610 নাম : জয়ন্তী মুণ্ডা স্বামীৰ নাম: সিঙ্গাৰি মুণ্ডা ঘৰ নং : ৮৮৫ বয়স : 27 লিঙ্গ : মহিলা	BSW3859972 ফটো উপলব্ধ	611 নাম : শত্ৰুঘ্ন শাহু পিতাৰ নাম: মেঘনাথ চাহ ঘৰ নং : ৯৬৬ বয়স : 33 লিঙ্গ : পুৰুষ	BSW1941522 ফটো উপলব্ধ
612 নাম : মুনকা ওৰাং স্বামীৰ নাম: খৈংডা ওৰাং ঘৰ নং : ৯৬৭ বয়স : 57 লিঙ্গ : মহিলা	BSW0439604 ফটো উপলব্ধ	613 নাম : লাহমি ওৰাং পিতাৰ নাম: বিজু ওৰাং ঘৰ নং : ৯৬৭ বয়স : 37 লিঙ্গ : মহিলা	BSW0484949 ফটো উপলব্ধ	614 নাম : ইছাক খৰা পিতাৰ নাম: ছিমচন খৰা ঘৰ নং : ৯৬৯ বয়স : 33 লিঙ্গ : পুৰুষ	BSW1543653 ফটো উপলব্ধ
615 নাম : মৰমী খৰা স্বামীৰ নাম: ইশাক খৰা ঘৰ নং : 969 বয়স : 27 লিঙ্গ : মহিলা	BSW3850765 ফটো উপলব্ধ	616 নাম : নিৰোদ তাঁতি পিতাৰ নাম: দুখিয়া তাঁতি ঘৰ নং : ৯৭০ বয়স : 48 লিঙ্গ : পুৰুষ	BSW0451989 ফটো উপলব্ধ	617 নাম : শিমিয়ন তান্তী পিতাৰ নাম: ফিলিমন তান্তি ঘৰ নং : ৯৭৩ বয়স : 32 লিঙ্গ : পুৰুষ	BSW1543971 ফটো উপলব্ধ
618 নাম : চুনিতা তান্তী পিতাৰ নাম: ফিলিমন তান্তি ঘৰ নং : ৯৭৩ বয়স : 30 লিঙ্গ : মহিলা	BSW1543200 ফটো উপলব্ধ	619 নাম : মিনা নায়ক পিতাৰ নাম: চন্দ্ৰ নায়ক ঘৰ নং : ৯৭৫ বয়স : 32 লিঙ্গ : মহিলা	BSW1543664 ফটো উপলব্ধ	620 নাম : কুমাৰী তান্তী পিতাৰ নাম: কিশ্বৰ তান্তি ঘৰ নং : ৯৭৬ বয়স : 31 লিঙ্গ : মহিলা	BSW1543573 ফটো উপলব্ধ
621 নাম : গোবিন্দ তান্তী পিতাৰ নাম: কিছ্বৰ তান্তি ঘৰ নং : ৯৭৬ বয়স : 30 লিঙ্গ : পুৰুষ	BSW1543539 ফটো উপলব্ধ	622 নাম : বিনতি কুমাৰী স্বামীৰ নাম: সঞ্জীৱ কুমাৰ ঘৰ নং : ৯৭৭ বয়স : 34 লিঙ্গ : মহিলা	BSW1941919 ফটো উপলব্ধ	623 নাম : সুনিল কুমাৰ পিতাৰ নাম: লীৱ কুমাৰ ঘৰ নং : ৯৭৭ বয়স : 31 লিঙ্গ : পুৰুষ	BSW1543982 ফটো উপলব্ধ
624 নাম : সানিকা প্রজা পিতাৰ নাম: কোমু প্রজা ঘৰ নং : ৯৮০ বয়স : 37 লিঙ্গ : পুৰুষ	BSW1543948 ফটো উপলব্ধ	625 নাম : নৰেন কৰ্মকাৰ পিতাৰ নাম: লক্ষীৰাম কৰ্মকাৰ ঘৰ নং : ৯৮২ বয়স : 64 লিঙ্গ : পুৰুষ	BSW0309435 ফটো উপলব্ধ	626 নাম : বীণা কৰ্মকাৰ স্বামীৰ নাম: নৰেন কৰ্মকাৰ ঘৰ নং : ৯৮২ বয়স : 54 লিঙ্গ : মহিলা	BSW0309468 ফটো উপলব্ধ
627 নাম : জিতু কৰ্মকাৰ পিতাৰ নাম: নৰেন কৰ্মকাৰ ঘৰ নং : ৯৮২ বয়স : 40 লিঙ্গ : পুৰুষ	BSW1543380 ফটো উপলব্ধ	628 নাম : ৰিটেন কৰ্মকাৰ পিতাৰ নাম: নৰেন কৰ্মকাৰ ঘৰ নং : ৯৮৭ বয়স : 37 লিঙ্গ : পুৰুষ	BSW0314161 ফটো উপলব্ধ	629 নাম : জয়মতী কৰ্মকাৰ স্বামীৰ নাম: জিতু কৰ্মকাৰ ঘৰ নং : ৯৮২ বয়স : 36 লিঙ্গ : মহিলা	BSW1543437 ফটো উপলব্ধ
630 নাম : ক্ষিতেন কৰ্মকাৰ পিতাৰ নাম: নৰেন কৰ্মকাৰ ঘৰ নং : ৯৮২ বয়স : 27 লিঙ্গ : পুৰুষ	BSW0309476 ফটো উপলব্ধ	631 নাম : ধনঞ্জয় কৰ্মকাৰ মাতৃৰ নাম: জয়মতী কৰ্মকাৰ ঘৰ নং : 982 বয়স : 19 লিঙ্গ : পুৰুষ	PYI0126938 ফটো উপলব্ধ	632 নাম : লক্ষ্মন ওৰাং পিতাৰ নাম: তুৰিকা ওৰাং ঘৰ নং : ৯৮৩ বয়স : 44 লিঙ্গ : পুৰুষ	BSW1543357 ফটো উপলব্ধ



633 নাম : বুকমণি তান্তি স্বামীৰ নাম: লালিত তান্তি ঘৰ নং : 984 বয়স : 59 লিঙ্গ : মহিলা	BSW0483768 ফটো উপলব্ধ	634 নাম : দামিনী তাতী পিতাৰ নাম: আলেন তাতী ঘৰ নং : 988 বয়স : 29 লিঙ্গ : মহিলা	BSW0133850 ফটো উপলব্ধ	635 নাম : আকাশ তাতী পিতাৰ নাম: আলেন তাতী ঘৰ নং : 988 বয়স : 27 লিঙ্গ : পুৰুষ	BSW0245183 ফটো উপলব্ধ
636 নাম : জাকিয়াছ টপ্প পিতাৰ নাম: হেৰমন টপ্প ঘৰ নং : 985 বয়স : 38 লিঙ্গ : পুৰুষ	BSW1543619 ফটো উপলব্ধ	637 নাম : পাউল তপ্প পিতাৰ নাম: হেৰমন টপ্প ঘৰ নং : 985 বয়স : 33 লিঙ্গ : পুৰুষ	BSW1543642 ফটো উপলব্ধ	638 নাম : জোনমনী তান্তী স্বামীৰ নাম: সদানন্দ তান্তি ঘৰ নং : 989 বয়স : 38 লিঙ্গ : মহিলা	BSW1543915 ফটো উপলব্ধ
639 নাম : চৈতা কৰ্মকাৰ স্বামীৰ নাম: বাণা কৰ্মকাৰ ঘৰ নং : 989 বয়স : 35 লিঙ্গ : মহিলা	BSW0490144 ফটো উপলব্ধ	640 নাম : বুদ্ধা ব্ৰজা পিতাৰ নাম: গাহী ব্ৰজা ঘৰ নং : 988 বয়স : 67 লিঙ্গ : পুৰুষ	BSW1543471 ফটো উপলব্ধ	641 নাম : চুৰেশ তেওঁলা পিতাৰ নাম: কদম্বৰ তেওঁলা ঘৰ নং : 988 বয়স : 36 লিঙ্গ : পুৰুষ	BSW1543551 ফটো উপলব্ধ
642 নাম : যাদু মুন্দা পিতাৰ নাম: বাদল মুগুণ্ডা ঘৰ নং : 989 বয়স : 37 লিঙ্গ : পুৰুষ	BSW1543959 ফটো উপলব্ধ	643 নাম : মামাই মুন্দা পিতাৰ নাম: বাদল মুগুণ্ডা ঘৰ নং : 989 বয়স : 35 লিঙ্গ : পুৰুষ	BSW1543379 ফটো উপলব্ধ	644 নাম : ৰিতা মুন্দা স্বামীৰ নাম: মানাই মুগুণ্ডা ঘৰ নং : 989 বয়স : 31 লিঙ্গ : মহিলা	BSW1543244 ফটো উপলব্ধ
645 নাম : জোনাছ সোনা মাতৃৰ নাম: চুচেনা সোনা ঘৰ নং : 990 বয়স : 36 লিঙ্গ : পুৰুষ	BSW1941840 ফটো উপলব্ধ	646 নাম : মিলকা সোনা স্বামীৰ নাম: জিচাক সোনা ঘৰ নং : 992 বয়স : 52 লিঙ্গ : মহিলা	BSW1543813 ফটো উপলব্ধ	647 নাম : আৰ্চিতা সোনা পিতাৰ নাম: জিচাক সোনা ঘৰ নং : 992 বয়স : 36 লিঙ্গ : মহিলা	BSW0309955 ফটো উপলব্ধ
648 নাম : জিচকা সোনা পিতাৰ নাম: জিচাক সোনা ঘৰ নং : 992 বয়স : 30 লিঙ্গ : মহিলা	BSW0309997 ফটো উপলব্ধ	649 নাম : ষ্টিফান সোনা পিতাৰ নাম: ইসমাইল সোনা ঘৰ নং : 992 বয়স : 29 লিঙ্গ : পুৰুষ	BSW0245423 ফটো উপলব্ধ	650 নাম : লিয়া চনা পিতাৰ নাম: ইসহাক চনা ঘৰ নং : 992 বয়স : 25 লিঙ্গ : মহিলা	BSW0511352 ফটো উপলব্ধ
651 নাম : দিপালী কয়া পিতাৰ নাম: আলবিছ কয়া ঘৰ নং : 994 বয়স : 23 লিঙ্গ : মহিলা	PY10047704 ফটো উপলব্ধ	652 নাম : নৰেন তান্তী পিতাৰ নাম: দেৱনাথ তান্তি ঘৰ নং : 996 বয়স : 35 লিঙ্গ : পুৰুষ	BSW1543460 ফটো উপলব্ধ	653 নাম : অনিল তান্তী স্বামীৰ নাম: নৰেন তান্তি ঘৰ নং : 996 বয়স : 31 লিঙ্গ : মহিলা	BSW1543222 ফটো উপলব্ধ
654 নাম : মিখেল তাতী পিতাৰ নাম: কৃষ্ণ তাতী ঘৰ নং : 996 বয়স : 29 লিঙ্গ : পুৰুষ	BSW0254144 ফটো উপলব্ধ	655 নাম : জিসকেল তাতী পিতাৰ নাম: কৃষ্ণ তাতী ঘৰ নং : 996 বয়স : 27 লিঙ্গ : পুৰুষ	BSW0245100 ফটো উপলব্ধ	656 নাম : জিজকেল ডংৰী পিতাৰ নাম: প্ৰেমকাৰি ডংৰী ঘৰ নং : 999 বয়স : 29 লিঙ্গ : পুৰুষ	BSW0434027 ফটো উপলব্ধ
657 নাম : সুনিতা ডোংৰি স্বামীৰ নাম: জিজকেল ডোংৰি ঘৰ নং : 997 বয়স : 27 লিঙ্গ : মহিলা	PY10073395 ফটো উপলব্ধ	658 নাম : গান্ধী কয়া মাতৃৰ নাম: লালিতা কয়া ঘৰ নং : 998 বয়স : 31 লিঙ্গ : মহিলা	BSW0479147 ফটো উপলব্ধ	659 নাম : পৰেশ কয়া মাতৃৰ নাম: লালিতা কয়া ঘৰ নং : 998 বয়স : 28 লিঙ্গ : পুৰুষ	BSW0477273 ফটো উপলব্ধ
660 নাম : ধঞ্জো কয়া পিতাৰ নাম: দচৰু কয়া ঘৰ নং : 999 বয়স : 28 লিঙ্গ : মহিলা	BSW0314914 ফটো উপলব্ধ	661 নাম : চুবতী তান্তী স্বামীৰ নাম: চুনু তান্তি ঘৰ নং : 1001 বয়স : 58 লিঙ্গ : মহিলা	BSW1543686 ফটো উপলব্ধ	662 নাম : কামিনী তান্তী স্বামীৰ নাম: বেনোদিক তাতী ঘৰ নং : 1001 বয়স : 52 লিঙ্গ : মহিলা	BSW1941533 ফটো উপলব্ধ



663 নাম : পূৰ্ণিমা তান্তী পিতাৰ নাম: বেনেদিক তান্তী ঘৰ নং : ১০০১ বয়স : 34 লিঙ্গ : মহিলা	BSW1941544 ফটো উপলব্ধ	664 নাম : সঞ্জীৱ তান্তি পিতাৰ নাম: বেনেদিক তান্তি ঘৰ নং : ১০০১ বয়স : 32 লিঙ্গ : পুৰুষ	BSW0172247 ফটো উপলব্ধ	665 নাম : সুদিত্ত তান্তি স্বামীৰ নাম: সঞ্জীৱ তান্তি ঘৰ নং : ১০০১ বয়স : 31 লিঙ্গ : মহিলা	BSW0172288 ফটো উপলব্ধ
666 নাম : গুলচনু তান্তী পিতাৰ নাম: চনু তান্তি ঘৰ নং : ১০০১ বয়স : 30 লিঙ্গ : পুৰুষ	BSW1543777 ফটো উপলব্ধ	667 নাম : বাজীৱ তান্তি পিতাৰ নাম: বেনেদিক তান্তি ঘৰ নং : ১০০১ বয়স : 27 লিঙ্গ : পুৰুষ	BSW0172296 ফটো উপলব্ধ	668 নাম : অনীতা মুণ্ডা স্বামীৰ নাম: সৈক্ মুণ্ডা ঘৰ নং : ১০০৩ বয়স : 42 লিঙ্গ : মহিলা	BSW0317156 ফটো উপলব্ধ
669 নাম : ফিলিপ মুণ্ডা পিতাৰ নাম: অৰ্জুন মুণ্ডা ঘৰ নং : ১০০৩ বয়স : 34 লিঙ্গ : পুৰুষ	BSW0172338 ফটো উপলব্ধ	670 নাম : জ্যোতি মুণ্ডা স্বামীৰ নাম: ফিলিপ মুণ্ডা ঘৰ নং : 1003 বয়স : 27 লিঙ্গ : মহিলা	BSW0479022 ফটো উপলব্ধ	671 নাম : সুগানু মুণ্ডা পিতাৰ নাম: সহৰাই মুণ্ডা ঘৰ নং : ১০০৫ বয়স : 28 লিঙ্গ : মহিলা	BSW0315051 ফটো উপলব্ধ
672 নাম : বৃধৱী মুণ্ডা পিতাৰ নাম: চহৰাই মুণ্ডা ঘৰ নং : ১০০৫ বয়স : 25 লিঙ্গ : পুৰুষ	BSW0499855 ফটো উপলব্ধ	673 নাম : মাগদালি মুণ্ডা স্বামীৰ নাম: বৃধৱী মুণ্ডা ঘৰ নং : ১০০৫ বয়স : 25 লিঙ্গ : মহিলা	BSW1133636 ফটো উপলব্ধ	674 নাম : চট্টান মুণ্ডা পিতাৰ নাম: ধানুৱা মুণ্ডা ঘৰ নং : ১০০৫ বয়স : 23 লিঙ্গ : পুৰুষ	BSW0519710 ফটো উপলব্ধ
675 নাম : ৰবি মুণ্ডা পিতাৰ নাম: চুমনু মুণ্ডা ঘৰ নং : ১০০৭ বয়স : 31 লিঙ্গ : পুৰুষ	BSW0172395 ফটো উপলব্ধ	676 নাম : দক্ষন মুণ্ডা পিতাৰ নাম: চুমনু মুণ্ডা ঘৰ নং : ১০০৭ বয়স : 28 লিঙ্গ : পুৰুষ	BSW0172429 ফটো উপলব্ধ	677 নাম : অনিতা কান্ধা স্বামীৰ নাম: ৰাজেশ কান্ধা ঘৰ নং : ১০১৩ বয়স : 29 লিঙ্গ : মহিলা	BSW0172999 ফটো উপলব্ধ
678 নাম : ৰাজেশ কন্ধ পিতাৰ নাম: চোতেলাল কন্ধ ঘৰ নং : ১০১৩ বয়স : 29 লিঙ্গ : পুৰুষ	BSW0173039 ফটো উপলব্ধ	679 নাম : জীতেন কন্ধ পিতাৰ নাম: চট্টেলাল কন্ধ ঘৰ নং : ১০১৩ বয়স : 28 লিঙ্গ : পুৰুষ	BSW0173047 ফটো উপলব্ধ	680 নাম : অনিল মুণ্ডা পিতাৰ নাম: সানিকা মুণ্ডা ঘৰ নং : ১০১৬ বয়স : 30 লিঙ্গ : পুৰুষ	BSW0132670 ফটো উপলব্ধ
681 নাম : নয়ন মণি মুণ্ডা স্বামীৰ নাম: অনিল মুণ্ডা ঘৰ নং : ১০১৬ বয়স : 27 লিঙ্গ : মহিলা	BSW0518175 ফটো উপলব্ধ	682 নাম : গীতা মুণ্ডা পিতাৰ নাম: সানিকা মুণ্ডা ঘৰ নং : 1016 বয়স : 24 লিঙ্গ : মহিলা	PYI0047688 ফটো উপলব্ধ	683 নাম : জহানী চাহু স্বামীৰ নাম: মিন্টু চাহু ঘৰ নং : ১০১৯ বয়স : 36 লিঙ্গ : মহিলা	BSW0133223 ফটো উপলব্ধ
684 নাম : সঞ্জীৱ চাহু পিতাৰ নাম: লচমন চাহু ঘৰ নং : ১০১৯ বয়স : 35 লিঙ্গ : পুৰুষ	BSW1941566 ফটো উপলব্ধ	685 নাম : বিৰশি ওৰাং পিতাৰ নাম: লেট গোগা ওৰাং ঘৰ নং : 1020 বয়স : 64 লিঙ্গ : মহিলা	BSW3868221 ফটো উপলব্ধ	686 নাম : মাইদি ওৰাং পিতাৰ নাম: পাগৰু ওৰাং ঘৰ নং : 1020 বয়স : 27 লিঙ্গ : পুৰুষ	BSW3868122 ফটো উপলব্ধ
687 নাম : ববিতা তান্তী পিতাৰ নাম: অশোক তান্তী ঘৰ নং : 1024 বয়স : 32 লিঙ্গ : মহিলা	PYI0047761 ফটো উপলব্ধ	688 নাম : জয়মতী নাগ স্বামীৰ নাম: কিষণ নাগ ঘৰ নং : ১০২৫ বয়স : 31 লিঙ্গ : মহিলা	BSW0444984 ফটো উপলব্ধ	689 নাম : ৰত্ন সৰকাৰ স্বামীৰ নাম: উষাৰঞ্জন সৰকাৰ ঘৰ নং : ১০২৮ বয়স : 60 লিঙ্গ : মহিলা	BSW0440123 ফটো উপলব্ধ
690 নাম : বলোৰাম প্ৰজা পিতাৰ নাম: আচো প্ৰজা ঘৰ নং : ১০২৮ বয়স : 45 লিঙ্গ : পুৰুষ	BSW1543415 ফটো উপলব্ধ	691 নাম : বিক্ৰম প্ৰজা পিতাৰ নাম: আচু প্ৰজা ঘৰ নং : ১০২৮ বয়স : 40 লিঙ্গ : পুৰুষ	BSW1543608 ফটো উপলব্ধ	692 নাম : মাৰী প্ৰজা পিতাৰ নাম: বিচু প্ৰজা ঘৰ নং : ১০২৮ বয়স : 38 লিঙ্গ : পুৰুষ	BSW1543960 ফটো উপলব্ধ



693 নাম : সুকৰ্ণী প্ৰজা স্বামীৰ নাম: বিক্ৰম প্ৰজা ঘৰ নং : ১০২৮ বয়স : 34 লিঙ্গ : মহিলা	BSW1543799 ফটো উপলব্ধ	694 নাম : চনিল প্ৰজা পিতাৰ নাম: গবৰধন প্ৰজা ঘৰ নং : ১০২৮ বয়স : 34 লিঙ্গ : পুৰুষ	BSW1543391 ফটো উপলব্ধ	695 নাম : কোমোলীনা নাগ নাগ পিতাৰ নাম: নিমাই দাস ঘৰ নং : ১০৩১ বয়স : 37 লিঙ্গ : মহিলা	BSW0439588 ফটো উপলব্ধ
696 নাম : শংকৰ তান্তী পিতাৰ নাম: মানিক তান্তী ঘৰ নং : ১০৩২ বয়স : 42 লিঙ্গ : পুৰুষ	BSW1543095 ফটো উপলব্ধ	697 নাম : সুনিতা তাঁতি স্বামীৰ নাম: প্ৰোভুদহন তাঁতি ঘৰ নং : ১০৩২ বয়স : 42 লিঙ্গ : মহিলা	BSW0435016 ফটো উপলব্ধ	698 নাম : চমৰা ওৰাং পিতাৰ নাম: এতুৱা ওৰাং ঘৰ নং : ১০৩৪ বয়স : 31 লিঙ্গ : মহিলা	BSW0174136 ফটো উপলব্ধ
699 নাম : জুনি ওৰাং পিতাৰ নাম: এতুৱা ওৰাং ঘৰ নং : ১০৩৪ বয়স : 31 লিঙ্গ : পুৰুষ	BSW0174128 ফটো উপলব্ধ	700 নাম : ৰতন হেৰেংগ পিতাৰ নাম: চানিকা হেৰেংগ ঘৰ নং : ১০৩৫ বয়স : 35 লিঙ্গ : পুৰুষ	BSW0174169 ফটো উপলব্ধ	701 নাম : অনন্ত নায়ক পিতাৰ নাম: নৰেশ নায়ক ঘৰ নং : ১০৩৮ বয়স : 30 লিঙ্গ : পুৰুষ	BSW0174185 ফটো উপলব্ধ
702 নাম : তুলসী প্ৰজা স্বামীৰ নাম: চুকা প্ৰজা ঘৰ নং : ১০৪০ক বয়স : 46 লিঙ্গ : মহিলা	BSW1543153 ফটো উপলব্ধ	703 নাম : জিনিমায়া মুণ্ডা স্বামীৰ নাম: জনাশ মুণ্ডা ঘৰ নং : ১০৪১ বয়স : 26 লিঙ্গ : মহিলা	BSW0501593 ফটো উপলব্ধ	704 নাম : ৰাহিল মুণ্ডা পিতাৰ নাম: শুকৰা মুণ্ডা ঘৰ নং : ১০৪২ বয়স : 32 লিঙ্গ : মহিলা	BSW0132704 ফটো উপলব্ধ
705 নাম : ৰিজু মুণ্ডা পিতাৰ নাম: গগা মুণ্ডা ঘৰ নং : ১০৪২ বয়স : 27 লিঙ্গ : মহিলা	BSW0126813 ফটো উপলব্ধ	706 নাম : পানমতি প্ৰজা স্বামীৰ নাম: দিলিপ প্ৰজা ঘৰ নং : ১০৪৫ বয়স : 39 লিঙ্গ : মহিলা	BSW1543846 ফটো উপলব্ধ	707 নাম : ববিতা মুণ্ডা স্বামীৰ নাম: এতুৱা মুণ্ডা ঘৰ নং : ১০৪৫ বয়স : 25 লিঙ্গ : মহিলা	BSW0503342 ফটো উপলব্ধ
708 নাম : বিৰ্লা লাং পিতাৰ নাম: বিৰশা লাং ঘৰ নং : ১০৪৫ক বয়স : 28 লিঙ্গ : পুৰুষ	BSW0127233 ফটো উপলব্ধ	709 নাম : অনিতা লাং পিতাৰ নাম: বিৰশা মুণ্ডা ঘৰ নং : ১০৪৫ক বয়স : 33 লিঙ্গ : মহিলা	BSW1941908 ফটো উপলব্ধ	710 নাম : মীনা প্ৰজা স্বামীৰ নাম: বলোৰাম প্ৰজা ঘৰ নং : ১০৪৬ বয়স : 38 লিঙ্গ : মহিলা	BSW1543824 ফটো উপলব্ধ
711 নাম : ৰবি চাংগা পিতাৰ নাম: গচাৰ চাংগা ঘৰ নং : ১০৪৮ বয়স : 34 লিঙ্গ : পুৰুষ	BSW1941577 ফটো উপলব্ধ	712 নাম : চাহৰাই মুণ্ডা পিতাৰ নাম: গৌচাৰ মুণ্ডা ঘৰ নং : ১০৪৮ বয়স : 29 লিঙ্গ : পুৰুষ	BSW0174805 ফটো উপলব্ধ	713 নাম : বিজলী মুণ্ডা পিতাৰ নাম: চৌহাৰাই মুণ্ডা ঘৰ নং : ১০৪৮ বয়স : 28 লিঙ্গ : মহিলা	BSW0174839 ফটো উপলব্ধ
714 নাম : ললিত মুণ্ডা পিতাৰ নাম: শইৰাই মুণ্ডা ঘৰ নং : ১০৪৮ বয়স : 25 লিঙ্গ : পুৰুষ	BSW0492561 ফটো উপলব্ধ	715 নাম : ৰিজিনা মুণ্ডা স্বামীৰ নাম: শইৰাই মুণ্ডা ঘৰ নং : ১০৪৮ বয়স : 25 লিঙ্গ : মহিলা	BSW0495531 ফটো উপলব্ধ	716 নাম : বিৰসিং চাংগা পিতাৰ নাম: চানিছাৰুৱা চাংগা ঘৰ নং : ১০৪৯ বয়স : 31 লিঙ্গ : পুৰুষ	BSW1941806 ফটো উপলব্ধ
717 নাম : পাৰেচৰাম মুণ্ডা পিতাৰ নাম: গৌন্দী মুণ্ডা ঘৰ নং : ১০৫০ বয়স : 30 লিঙ্গ : পুৰুষ	BSW0175489 ফটো উপলব্ধ	718 নাম : বিজয় বাৰ্লা পিতাৰ নাম: গন্ডা বাৰ্লা ঘৰ নং : 1050 বয়স : 25 লিঙ্গ : পুৰুষ	PY10064055 ফটো উপলব্ধ	719 নাম : মীনা প্ৰজা পিতাৰ নাম: দাশ প্ৰজা ঘৰ নং : ১০৫০ বয়স : 24 লিঙ্গ : মহিলা	BSW0456822 ফটো উপলব্ধ
720 নাম : বেজয়ন্তী ওৰাং পিতাৰ নাম: ডুমনিৰ ওৰাং ঘৰ নং : ১০৫১ বয়স : 40 লিঙ্গ : মহিলা	BSW1543722 ফটো উপলব্ধ	721 নাম : মিৰিস্তীয়া টপ্প পিতাৰ নাম: চিমন টপ্প ঘৰ নং : ১০৫১ বয়স : 32 লিঙ্গ : মহিলা	BSW1543697 ফটো উপলব্ধ	722 নাম : চুখনাথু বাড়াইক পিতাৰ নাম: ডিব্ৰু বড়াইক ঘৰ নং : ১০৫৫ বয়স : 77 লিঙ্গ : পুৰুষ	BSW1941873 ফটো উপলব্ধ



723 নাম : বাম হেমৰম পিতাৰ নাম: মেঘু হেমৰম ঘৰ নং : ১০৫৫ বয়স : 42 লিঙ্গ : পুৰুষ	BSW0175588 ফটো উপলব্ধ	724 নাম : নমীতা তান্তী স্বামীৰ নাম: বিনুদ তান্তী ঘৰ নং : ১০৫৫ বয়স : 35 লিঙ্গ : মহিলা	BSW1543186 ফটো উপলব্ধ	725 নাম : বিনতি বাড়াইক স্বামীৰ নাম: লক্ষ্মন বাড়াইক ঘৰ নং : ১০৫৫ বয়স : 32 লিঙ্গ : মহিলা	BSW1543835 ফটো উপলব্ধ
726 নাম : ডুভান বৰাইক পিতাৰ নাম: চুখনাথ বৰাইক ঘৰ নং : ১০৫৫ বয়স : 28 লিঙ্গ : মহিলা	BSW0133314 ফটো উপলব্ধ	727 নাম : বাজকুমাৰ বৰাইক পিতাৰ নাম: মান্দ্রাখান বৰাইক ঘৰ নং : ১০৫৫ বয়স : 27 লিঙ্গ : পুৰুষ	BSW0313163 ফটো উপলব্ধ	728 নাম : মাধব তাঁতি পিতাৰ নাম: গুৰচৰন তাঁতি ঘৰ নং : ১০৫৫ বয়স : 23 লিঙ্গ : পুৰুষ	BSW1131564 ফটো উপলব্ধ
729 নাম : অজয় তাঁতি পিতাৰ নাম: বিক্রম তাঁতি ঘৰ নং : ১০৫৫ (গ) বয়স : 31 লিঙ্গ : পুৰুষ	BSW0490029 ফটো উপলব্ধ	730 নাম : বিনিতা তাঁতি স্বামীৰ নাম: অজয় তাঁতি ঘৰ নং : ১০৫৫ (গ) বয়স : 29 লিঙ্গ : মহিলা	BSW0490037 ফটো উপলব্ধ	731 নাম : সঞ্জিৱ তান্তী পিতাৰ নাম: ভালু তান্তী ঘৰ নং : ১০৫৫খ বয়স : 42 লিঙ্গ : পুৰুষ	BSW1941793 ফটো উপলব্ধ
732 নাম : ইন্দিৰাৱতী তান্তী পিতাৰ নাম: গুৰচৰন তান্তী ঘৰ নং : ১০৫৫খ বয়স : 30 লিঙ্গ : মহিলা	BSW1941931 ফটো উপলব্ধ	733 নাম : সবিতা তান্তী স্বামীৰ নাম: মিলন তান্তী ঘৰ নং : ১০৫৫খ বয়স : 30 লিঙ্গ : মহিলা	BSW1543584 ফটো উপলব্ধ	734 নাম : ৰিতা বাগসূৰী পিতাৰ নাম: লাটে তিথৌ বাগসূৰী ঘৰ নং : ১০৫৬ বয়স : 25 লিঙ্গ : মহিলা	BSW3862745 ফটো উপলব্ধ
735 নাম : সমিত্ৰা কাছিম পিতাৰ নাম: চেম কাছিম ঘৰ নং : ১০৫৯ বয়স : 27 লিঙ্গ : মহিলা	BSW0245134 ফটো উপলব্ধ	E 736 নাম : ফিলিনা তান্তী স্বামীৰ নাম: চিয়ন তান্তী ঘৰ নং : ১০৬০ বয়স : 35 লিঙ্গ : মহিলা	BSW0176156 ফটো উপলব্ধ	737 নাম : চান্তি খৰা পিতাৰ নাম: চামচন খৰা ঘৰ নং : ১০৬০ বয়স : 30 লিঙ্গ : মহিলা	BSW1543595 ফটো উপলব্ধ
738 নাম : অনিতা ডাক্তোৱাৰ নাগ স্বামীৰ নাম: চিলবানু নাগ ঘৰ নং : ১০৬২ বয়স : 29 লিঙ্গ : মহিলা	BSW0176248 ফটো উপলব্ধ	739 নাম : চুক প্ৰজা পিতাৰ নাম: পনা প্ৰজা ঘৰ নং : ১০৬৩ বয়স : 57 লিঙ্গ : পুৰুষ	BSW1543426 ফটো উপলব্ধ	740 নাম : বিনোদ প্ৰজা পিতাৰ নাম: চুকনু প্ৰজা ঘৰ নং : ১০৬৩ বয়স : 32 লিঙ্গ : পুৰুষ	BSW0176289 ফটো উপলব্ধ
741 নাম : লিলিতী ভদ্রা স্বামীৰ নাম: জোনোৰ্থন ভদ্রা ঘৰ নং : ১০৬৩ বয়স : 32 লিঙ্গ : মহিলা	BSW1543879 ফটো উপলব্ধ	742 নাম : মনিকা প্ৰজা স্বামীৰ নাম: বিনোদ প্ৰজা ঘৰ নং : ১০৬৩ বয়স : 29 লিঙ্গ : মহিলা	BSW0176297 ফটো উপলব্ধ	743 নাম : নইমী কন্দপান পিতাৰ নাম: ললীচন কন্দপান ঘৰ নং : ১০৬৪ বয়স : 34 লিঙ্গ : মহিলা	BSW1941599 ফটো উপলব্ধ
744 নাম : বিপুল কন্দপান পিতাৰ নাম: ললীচন কন্দপান ঘৰ নং : ১০৬৪ বয়স : 30 লিঙ্গ : পুৰুষ	BSW1543631 ফটো উপলব্ধ	745 নাম : ইলিয়াছ তাঁতি পিতাৰ নাম: পাউলুছ তাঁতি ঘৰ নং : ১০৬৬ বয়স : 33 লিঙ্গ : পুৰুষ	BSW1543540 ফটো উপলব্ধ	746 নাম : এলিনা তান্তী পিতাৰ নাম: পাউলুছ তাঁতি ঘৰ নং : ১০৬৬ বয়স : 30 লিঙ্গ : মহিলা	BSW1543448 ফটো উপলব্ধ
747 নাম : ইচৰাইল তান্তী পিতাৰ নাম: তিলক তান্তী ঘৰ নং : ১০৬৭ বয়স : 33 লিঙ্গ : পুৰুষ	BSW0176347 ফটো উপলব্ধ	748 নাম : উজ্জল তান্তী পিতাৰ নাম: তিলক তান্তী ঘৰ নং : ১০৬৭ বয়স : 31 লিঙ্গ : পুৰুষ	BSW0176388 ফটো উপলব্ধ	749 নাম : সুচিলা ৰাভা স্বামীৰ নাম: ভূপেন ৰাভা ঘৰ নং : ১০৬৯ বয়স : 34 লিঙ্গ : মহিলা	BSW0127720 ফটো উপলব্ধ
E 750 নাম : হান্না ওৰাং পিতাৰ নাম: জেমচ ওৰাং ঘৰ নং : ১০৭১ বয়স : 27 লিঙ্গ : মহিলা	BSW0176917 ফটো উপলব্ধ	751 নাম : পবিত্ৰা নায়ক স্বামীৰ নাম: সুনীল নায়ক ঘৰ নং : ১০৭১ক বয়স : 37 লিঙ্গ : মহিলা	BSW1543211 ফটো উপলব্ধ	752 নাম : ইনচ বাঘ পিতাৰ নাম: চুকমন বাঘ ঘৰ নং : ১০৭২ বয়স : 29 লিঙ্গ : পুৰুষ	BSW0254193 ফটো উপলব্ধ



753 নাম : জুৱেল বাঘ পিতাৰ নাম: চুকমন বাঘ ঘৰ নং : ১০৭২ বয়স : 27 লিঙ্গ : পুৰুষ	BSW0480376 ফটো উপলব্ধ	754 নাম : ৰবিনা বাঘ স্বামীৰ নাম: জুৱেল বাঘ ঘৰ নং : ১০৭২ বয়স : 26 লিঙ্গ : মহিলা	BSW0476234 ফটো উপলব্ধ	755 নাম : পামি কন্দপান পিতাৰ নাম: কইন কন্দপান ঘৰ নং : ১০৭৩ বয়স : 31 লিঙ্গ : মহিলা	BSW0126912 ফটো উপলব্ধ
756 নাম : মিনতা কন্দপান অন্যান্য: কৈন কন্দপান ঘৰ নং : ১০৭৩ বয়স : 28 লিঙ্গ : মহিলা	BSW0461186 ফটো উপলব্ধ	757 নাম : জেমস কুমাৰ পিতাৰ নাম: হৈম কুমাৰ ঘৰ নং : 1073 বয়স : 26 লিঙ্গ : পুৰুষ	BSW0440941 ফটো উপলব্ধ	758 নাম : ৰঞ্জীন তান্তি পিতাৰ নাম: দয়াদন তান্তি ঘৰ নং : ১০৭৫ক বয়স : 35 লিঙ্গ : মহিলা	BSW1941602 ফটো উপলব্ধ
759 নাম : নহ চনা পিতাৰ নাম: নুৱেল চনা ঘৰ নং : ১০৭৬ বয়স : 25 লিঙ্গ : পুৰুষ	BSW0496398 ফটো উপলব্ধ	760 নাম : প্ৰবিন চনা পিতাৰ নাম: হাবেল চনা ঘৰ নং : ১০৭৬ বয়স : 23 লিঙ্গ : পুৰুষ	BSW1123561 ফটো উপলব্ধ	761 নাম : যুগেন্ কক্ক পিতাৰ নাম: বৰ কক্ক ঘৰ নং : ১০৭৭ বয়স : 52 লিঙ্গ : পুৰুষ	BSW1543346 ফটো উপলব্ধ
762 নাম : জয়ন্তী কন পিতাৰ নাম: গনেশ কন ঘৰ নং : ১০৭৭ বয়স : 28 লিঙ্গ : মহিলা	BSW0244632 ফটো উপলব্ধ	763 নাম : ইলিয়েন তাতী মাতৃৰ নাম: ৰেঙ্গৈ তাতী ঘৰ নং : ১০৭৮ বয়স : 56 লিঙ্গ : পুৰুষ	BSW1941624 ফটো উপলব্ধ	764 নাম : কুন্তলা তাতী মাতৃৰ নাম: ৰেঙ্গৈ তাতী ঘৰ নং : ১০৭৮ বয়স : 53 লিঙ্গ : মহিলা	BSW1941635 ফটো উপলব্ধ
765 নাম : গৌৰী তাতী মাতৃৰ নাম: ৰেঙ্গৈ তাতী ঘৰ নং : ১০৭৮ বয়স : 48 লিঙ্গ : মহিলা	BSW1941613 ফটো উপলব্ধ	766 নাম : জীতেন কুমী পিতাৰ নাম: সঞ্জু কুমী ঘৰ নং : ১০৭৮ বয়স : 39 লিঙ্গ : পুৰুষ	BSW0313312 ফটো উপলব্ধ	767 নাম : নীলম নাগ পিতাৰ নাম: চম্পট নাগ ঘৰ নং : ১০৭৮ বয়স : 32 লিঙ্গ : মহিলা	BSW0176925 ফটো উপলব্ধ
768 নাম : জশমিন তাতী পিতাৰ নাম: ইলিয়েন তাতী ঘৰ নং : ১০৭৮ বয়স : 27 লিঙ্গ : মহিলা	BSW0244764 ফটো উপলব্ধ	769 নাম : নিকিতা তাতী পিতাৰ নাম: ইলিয়ান তাতী ঘৰ নং : 1078 বয়স : 24 লিঙ্গ : মহিলা	PY10047670 ফটো উপলব্ধ	770 নাম : শান্তী তাতী স্বামীৰ নাম: ৰাজেন তাতী ঘৰ নং : ১০৭৮ক বয়স : 55 লিঙ্গ : মহিলা	BSW1543802 ফটো উপলব্ধ
771 নাম : ৰিজু তাতী মাতৃৰ নাম: সোনেশ্বৰী তাতী ঘৰ নং : ১০৭৮ক বয়স : 30 লিঙ্গ : পুৰুষ	BSW1941817 ফটো উপলব্ধ	772 নাম : নিজা তান্তি স্বামীৰ নাম: ৰাজু তাতী ঘৰ নং : ১০৭৮ক বয়স : 29 লিঙ্গ : মহিলা	BSW1941884 ফটো উপলব্ধ	773 নাম : নিকিল তাতী পিতাৰ নাম: তুৰিয়া তান্তি ঘৰ নং : ১০৭৯ বয়স : 62 লিঙ্গ : পুৰুষ	BSW1543528 ফটো উপলব্ধ
774 নাম : লক্ষী তাতী স্বামীৰ নাম: সিকীল তাতী ঘৰ নং : 1079 বয়স : 29 লিঙ্গ : মহিলা	PY10099036 ফটো উপলব্ধ	775 নাম : ফুলমতি চাহ স্বামীৰ নাম: ধীৰেন চাহ ঘৰ নং : ১০৮১ বয়স : 30 লিঙ্গ : মহিলা	BSW0177618 ফটো উপলব্ধ	776 নাম : মিন গোয়ালা পিতাৰ নাম: গনেশ গোৱালা ঘৰ নং : ১০৮২ বয়স : 27 লিঙ্গ : মহিলা	BSW0444695 ফটো উপলব্ধ
777 নাম : অলোক কৰ্মকাৰ স্বামীৰ নাম: মহানন্দ কৰ্মকাৰ ঘৰ নং : ১০৮৩ বয়স : 63 লিঙ্গ : মহিলা	BSW1543788 ফটো উপলব্ধ	778 নাম : মালতী কৰ্মকাৰ স্বামীৰ নাম: ৰবি কৰ্মকাৰ ঘৰ নং : ১০৮৩ বয়স : 49 লিঙ্গ : মহিলা	BSW1543277 ফটো উপলব্ধ	779 নাম : দেৱাৰী তাতী স্বামীৰ নাম: নিখিল তান্তি ঘৰ নং : ১০৮৩ বয়স : 47 লিঙ্গ : মহিলা	BSW1543175 ফটো উপলব্ধ
780 নাম : কমল সাৱাসী পিতাৰ নাম: মনসুখ সাৱাসী ঘৰ নং : 1083 বয়স : 41 লিঙ্গ : পুৰুষ	BSW3868171 ফটো উপলব্ধ	781 নাম : চুমিলা কৰ্মকাৰ পিতাৰ নাম: ৰবি কৰ্মকাৰ ঘৰ নং : ১০৮৩ বয়স : 29 লিঙ্গ : মহিলা	BSW0312744 ফটো উপলব্ধ	782 নাম : বিশ্বনাথ বাৰাইক পিতাৰ নাম: সজন বৰাইক ঘৰ নং : ১০৮৪ বয়স : 53 লিঙ্গ : পুৰুষ	BSW0177659 ফটো উপলব্ধ



783 নাম : শিৱনাথ বৰাইক পিতাৰ নাম: সজেন বৰাইক ঘৰ নং : ১০৮৪ বয়স : 47 লিঙ্গ : পুৰুষ	BSW0177667 ফটো উপলব্ধ	784 নাম : অনিতা বৰাইক স্বামীৰ নাম: শিৱনাথ বৰাইক ঘৰ নং : ১০৮৪ বয়স : 39 লিঙ্গ : মহিলা	BSW0177675 ফটো উপলব্ধ	785 নাম : গণেশ বৰাইক পিতাৰ নাম: সজেন বৰাইক ঘৰ নং : ১০৮৪ বয়স : 38 লিঙ্গ : পুৰুষ	BSW0177709 ফটো উপলব্ধ
786 নাম : প্ৰায়গ বোৰাঙ্গিক পিতাৰ নাম: বুধনাথ বোৰাঙ্গিক ঘৰ নং : ১০৮৪ বয়স : 33 লিঙ্গ : পুৰুষ	BSW1941862 ফটো উপলব্ধ	787 নাম : প্ৰায়গ বোৰাঙ্গিক পিতাৰ নাম: বুধনাথ বোৰাঙ্গিক ঘৰ নং : ১০৮৪ বয়স : 33 লিঙ্গ : পুৰুষ	BSW0434571 ফটো উপলব্ধ	788 নাম : তিজান বড়াইক পিতাৰ নাম: বুধনাথ বড়াইক ঘৰ নং : ১০৮৪ বয়স : 30 লিঙ্গ : মহিলা	BSW1941920 ফটো উপলব্ধ
789 নাম : লীলা বৰাইক স্বামীৰ নাম: গণেশ বৰাইক ঘৰ নং : ১০৮৪ বয়স : 30 লিঙ্গ : মহিলা	BSW0177717 ফটো উপলব্ধ	790 নাম : চুচিল বৰাইক পিতাৰ নাম: বিশ্বনাথ বৰাইক ঘৰ নং : ১০৮৪ বয়স : 24 লিঙ্গ : পুৰুষ	BSW0542217 ফটো উপলব্ধ	791 নাম : মাৰ্গেট কুজুৰ পিতাৰ নাম: তিনিচ কুজুৰ ঘৰ নং : ১০৮৯ বয়স : 47 লিঙ্গ : মহিলা	BSW0177725 ফটো উপলব্ধ
792 নাম : সংকৰ মাঝি পিতাৰ নাম: বিনোদ মাঝি ঘৰ নং : 1089 বয়স : 23 লিঙ্গ : পুৰুষ	BSW3868635 ফটো উপলব্ধ	793 নাম : পূজা মাঝি স্বামীৰ নাম: সংকৰ মাঝি ঘৰ নং : 1089 বয়স : 21 লিঙ্গ : মহিলা	PYI0111211 ফটো উপলব্ধ	794 নাম : লালকি হেমৰম পিতাৰ নাম: মোটা মুণ্ডা ঘৰ নং : ১০৯০ বয়স : 30 লিঙ্গ : মহিলা	BSW1941895 ফটো উপলব্ধ
795 নাম : মনোজ হেমৰম পিতাৰ নাম: মোটা হেমৰম ঘৰ নং : ১০৯০ বয়স : 30 লিঙ্গ : পুৰুষ	BSW1941828 ফটো উপলব্ধ	796 নাম : গৌৰা হেমৰম পিতাৰ নাম: বন্দনা হেমৰম ঘৰ নং : ১০৯০ বয়স : 27 লিঙ্গ : মহিলা	BSW0178178 ফটো উপলব্ধ	797 নাম : মেদীপ হেমৰম পিতাৰ নাম: বন্দনা হেমৰম ঘৰ নং : ১০৯০ বয়স : 24 লিঙ্গ : পুৰুষ	BSW3862760 ফটো উপলব্ধ
798 নাম : চেখৰ হেমৰম পিতাৰ নাম: বান্ধনা হেমৰম ঘৰ নং : 1090 বয়স : 21 লিঙ্গ : পুৰুষ	PYI0047555 ফটো উপলব্ধ	799 নাম : শংকৰ শাহ পিতাৰ নাম: মোহন চাহ ঘৰ নং : ১০৯১ বয়স : 27 লিঙ্গ : পুৰুষ	BSW0178186 ফটো উপলব্ধ	800 নাম : সুনালি বাৰৈক পিতাৰ নাম: সুৰেশ বাৰৈক ঘৰ নং : ১০৯১ বয়স : 26 লিঙ্গ : মহিলা	BSW3862729 ফটো উপলব্ধ
801 নাম : সন্ধ্যা কুমাৰী পিতাৰ নাম: মোহন চাহ ঘৰ নং : 1091খ বয়স : 21 লিঙ্গ : মহিলা	PYI0047571 ফটো উপলব্ধ	802 নাম : বদিলাল প্ৰসাদ পিতাৰ নাম: অছেছলাল প্ৰসাদ ঘৰ নং : ১০৯১খ বয়স : 47 লিঙ্গ : পুৰুষ	BSW1941782 ফটো উপলব্ধ	803 নাম : কুন্তী নায়ক পিতাৰ নাম: পাৰ্থক নায়ক ঘৰ নং : ১০৯২ বয়স : 27 লিঙ্গ : মহিলা	BSW0244723 ফটো উপলব্ধ
804 নাম : পৰিস্টা চাংগা পিতাৰ নাম: মনজিত চাংগা ঘৰ নং : 1092 বয়স : 21 লিঙ্গ : মহিলা	PYI0047589 ফটো উপলব্ধ	805 নাম : গকুল নায়ক পিতাৰ নাম: পাৰ্থক নায়ক ঘৰ নং : ১০৯২ক বয়স : 31 লিঙ্গ : পুৰুষ	BSW1543313 ফটো উপলব্ধ	806 নাম : ভদ্র চাৰাছী পিতাৰ নাম: বুধ চাৰাছী ঘৰ নং : ১০৯৩ বয়স : 59 লিঙ্গ : পুৰুষ	BSW1543324 ফটো উপলব্ধ
807 নাম : সীতা প্ৰজ্ঞা স্বামীৰ নাম: লছীয়া প্ৰজ্ঞা ঘৰ নং : ১০৯৩ বয়স : 47 লিঙ্গ : মহিলা	BSW1543164 ফটো উপলব্ধ	808 নাম : বিকাশ চাৰাছী পিতাৰ নাম: ভদ্র চাৰাছী ঘৰ নং : ১০৯৩ বয়স : 29 লিঙ্গ : পুৰুষ	BSW0132803 ফটো উপলব্ধ	809 নাম : পৰ্ণিমা তান্তী পিতাৰ নাম: হীৰলাল তান্তী ঘৰ নং : 1093ক বয়স : 32 লিঙ্গ : মহিলা	PYI0047647 ফটো উপলব্ধ
810 নাম : দিলীপ প্ৰজ্ঞা পিতাৰ নাম: কৃষ্ণ প্ৰজ্ঞা ঘৰ নং : ১০৯৩খ বয়স : 44 লিঙ্গ : পুৰুষ	BSW1543733 ফটো উপলব্ধ	811 নাম : গুনজৈৰ তান্তী স্বামীৰ নাম: চুকা তান্তী ঘৰ নং : ১০৯৩ক বয়স : 32 লিঙ্গ : মহিলা	BSW1543142 ফটো উপলব্ধ	812 নাম : শান্তী খেৰুৱাৰ পিতাৰ নাম: জিউত খেৰুৱাৰ ঘৰ নং : ১০৯৪ক বয়স : 30 লিঙ্গ : মহিলা	BSW1543459 ফটো উপলব্ধ



813 নাম : বুকমায়ী তান্তী স্বামীৰ নাম: শংকৰ তান্তি ঘৰ নং : ১০৯৬ বয়স : 36 লিঙ্গ : মহিলা	BSW1543482 ফটো উপলব্ধ	814 নাম : চুবেন তান্তী পিতাৰ নাম: বিদেশী তান্তি ঘৰ নং : ১০৯৬ বয়স : 34 লিঙ্গ : পুৰুষ	BSW1543562 ফটো উপলব্ধ	815 নাম : জনিতা তান্তী পিতাৰ নাম: বিদেশী তান্তী ঘৰ নং : ১০৯৬ বয়স : 32 লিঙ্গ : মহিলা	BSW1543131 ফটো উপলব্ধ
816 নাম : জনাশ তান্তী পিতাৰ নাম: বিদেশী তান্তি ঘৰ নং : ১০৯৬ বয়স : 30 লিঙ্গ : পুৰুষ	BSW1543937 ফটো উপলব্ধ	817 নাম : ৰত্ন গোৱালা স্বামীৰ নাম: চন্দন গোৱালা ঘৰ নং : 1097 বয়স : 27 লিঙ্গ : মহিলা	BSW3876414 ফটো উপলব্ধ	818 নাম : সোনামনি প্ৰজা স্বামীৰ নাম: তিকাৰাম প্ৰজা ঘৰ নং : ১০৯৭ক বয়স : 32 লিঙ্গ : মহিলা	BSW0178228 ফটো উপলব্ধ
819 নাম : চন্দন গোৱালা পিতাৰ নাম: ৰাজেশ গোৱালা ঘৰ নং : ১০৯৭ খ বয়স : 26 লিঙ্গ : পুৰুষ	BSW0445288 ফটো উপলব্ধ	820 নাম : ৰাজেশ কন্ধ পিতাৰ নাম: লক্ষীন্দৰ কন্ধ ঘৰ নং : ১০৯৭ক বয়স : 47 লিঙ্গ : পুৰুষ	BSW1543744 ফটো উপলব্ধ	821 নাম : নীলা কন্ধ স্বামীৰ নাম: ৰাজেশ কন্ধ ঘৰ নং : ১০৯৭ক বয়স : 38 লিঙ্গ : মহিলা	BSW1543675 ফটো উপলব্ধ
822 নাম : মনী প্ৰজা পিতাৰ নাম: গৱৰধন প্ৰজা ঘৰ নং : ১০৯৮ বয়স : 52 লিঙ্গ : পুৰুষ	BSW1543335 ফটো উপলব্ধ	823 নাম : আচৰিতা প্ৰজা স্বামীৰ নাম: মনী প্ৰজা ঘৰ নং : 1098 বয়স : 30 লিঙ্গ : মহিলা	BSW0437715 ফটো উপলব্ধ	824 নাম : মালতি দীপ পিতাৰ নাম: ৰমেশ দীপ ঘৰ নং : ১১০০ বয়স : 32 লিঙ্গ : মহিলা	BSW0179317 ফটো উপলব্ধ
825 নাম : বিশাল খড়া পিতাৰ নাম: চামেল খড়া ঘৰ নং : ১১০০ বয়স : 31 লিঙ্গ : পুৰুষ	BSW0179325 ফটো উপলব্ধ	826 নাম : নিৰ্মালা নায়ক পিতাৰ নাম: চুচীল নায়ক ঘৰ নং : 1100 বয়স : 30 লিঙ্গ : মহিলা	BSW1118405 ফটো উপলব্ধ	827 নাম : জয়ন্ত কন্ধ পিতাৰ নাম: পৰেশ কন্ধ ঘৰ নং : ১১০২ বয়স : 29 লিঙ্গ : পুৰুষ	BSW0127100 ফটো উপলব্ধ
828 নাম : অৰুণ নায়ক পিতাৰ নাম: সজনী নায়ক ঘৰ নং : ১১০৩ বয়স : 43 লিঙ্গ : পুৰুষ	BSW1941679 ফটো উপলব্ধ	829 নাম : নিতু নায়ক স্বামীৰ নাম: হেমন্ত নায়ক ঘৰ নং : ১১০৩ বয়স : 42 লিঙ্গ : মহিলা	BSW1941657 ফটো উপলব্ধ	830 নাম : সুভা নায়ক স্বামীৰ নাম: সনমন্ত নায়ক ঘৰ নং : ১১০৩ বয়স : 36 লিঙ্গ : মহিলা	BSW1941646 ফটো উপলব্ধ
831 নাম : গবিন্দ নায়ক পিতাৰ নাম: হেমন্ত নায়ক ঘৰ নং : ১১০৩ বয়স : 33 লিঙ্গ : পুৰুষ	BSW1543517 ফটো উপলব্ধ	832 নাম : সাবিত্ৰী নায়ক স্বামীৰ নাম: গবিন্দ নায়ক ঘৰ নং : ১১০৩ বয়স : 31 লিঙ্গ : মহিলা	BSW1543857 ফটো উপলব্ধ	833 নাম : গোলাপি নায়ক স্বামীৰ নাম: অৰুণ নায়ক ঘৰ নং : ১১০৩ বয়স : 29 লিঙ্গ : মহিলা	BSW0434746 ফটো উপলব্ধ
834 নাম : পদ্মিনী তছা স্বামীৰ নাম: দয়ানন্দা তছা ঘৰ নং : ১১০৪ বয়স : 34 লিঙ্গ : মহিলা	BSW1543506 ফটো উপলব্ধ	835 নাম : মনোজ তোছা পিতাৰ নাম: দয়ুধন তোছা ঘৰ নং : ১১০৪ বয়স : 30 লিঙ্গ : পুৰুষ	BSW0127480 ফটো উপলব্ধ	836 নাম : জীতা ওৰাং পিতাৰ নাম: কৰম সিং ওৰাং ঘৰ নং : ১১০৬ বয়স : 47 লিঙ্গ : পুৰুষ	BSW0179366 ফটো উপলব্ধ
837 নাম : ছিল্লী ওৰাং স্বামীৰ নাম: লচমন ওৰাং ঘৰ নং : ১১০৬ বয়স : 40 লিঙ্গ : মহিলা	BSW1543493 ফটো উপলব্ধ	838 নাম : ডাহাৰু ওৰাং পিতাৰ নাম: মাংৰা ওৰাং ঘৰ নং : ১১০৬ বয়স : 34 লিঙ্গ : পুৰুষ	BSW1941680 ফটো উপলব্ধ	839 নাম : অভিৰাম ওৰাং পিতাৰ নাম: মাজুৰা ওৰাং ঘৰ নং : ১১০৬ বয়স : 31 লিঙ্গ : পুৰুষ	BSW1941851 ফটো উপলব্ধ
840 নাম : শান্তি ওৰাং পিতাৰ নাম: মংগৰা ওৰাং ঘৰ নং : ১১০৬ বয়স : 30 লিঙ্গ : মহিলা	BSW0179408 ফটো উপলব্ধ	841 নাম : মনোৰ মিজু পিতাৰ নাম: লক্ষ্মন মিজু ঘৰ নং : 1106 বয়স : 23 লিঙ্গ : পুৰুষ	BSW3887387 ফটো উপলব্ধ	842 নাম : ৰোহিত ওৰাং পিতাৰ নাম: লক্ষ্মন ওৰাং ঘৰ নং : 1106 বয়স : 20 লিঙ্গ : পুৰুষ	PYI0098277 ফটো উপলব্ধ



843 নাম : চৈতি তান্তী স্বামীৰ নাম : লক্ষীৰাম তান্তি ঘৰ নং : ১১০৮ বয়স : 52 লিঙ্গ : মহিলা	BSW1543108 ফটো উপলব্ধ	844 নাম : গীতা কুমাৰী স্বামীৰ নাম : মংলু কুমাৰী ঘৰ নং : ১১০৯ বয়স : 46 লিঙ্গ : মহিলা	BSW1543755 ফটো উপলব্ধ	845 নাম : বিনোদ কুমাৰ পিতাৰ নাম : মংলু কুমাৰ ঘৰ নং : ১১০৯ বয়স : 31 লিঙ্গ : পুৰুষ	BSW0578997 ফটো উপলব্ধ
846 নাম : আসপেন বৰা পিতাৰ নাম : কুমাৰ বৰা ঘৰ নং : ১১০৯ বয়স : 27 লিঙ্গ : পুৰুষ	BSW0244962 ফটো উপলব্ধ	847 নাম : বৰাট বৰা পিতাৰ নাম : কুমাৰ বৰা ঘৰ নং : ১১০৯ বয়স : 26 লিঙ্গ : পুৰুষ	BSW0435008 ফটো উপলব্ধ	848 নাম : জনালী কুমাৰী স্বামীৰ নাম : বিনোদ কুমাৰ ঘৰ নং : ১১০৯ বয়স : 23 লিঙ্গ : মহিলা	BSW0579086 ফটো উপলব্ধ
849 নাম : হেমেন ওৰাং পিতাৰ নাম : লছমন ওৰাং ঘৰ নং : 1110 বয়স : 24 লিঙ্গ : পুৰুষ	PY10047720 ফটো উপলব্ধ	850 নাম : সুবল পাল পিতাৰ নাম : প্ৰমোদ চন্দ্ৰ পাল ঘৰ নং : ১১১১ বয়স : 56 লিঙ্গ : পুৰুষ	BSW1941839 ফটো উপলব্ধ	851 নাম : নমিতা শৰ্মা স্বামীৰ নাম : বাধাকান্ত শৰ্মা ঘৰ নং : ১১১১ বয়স : 53 লিঙ্গ : মহিলা	BSW1941691 ফটো উপলব্ধ
852 নাম : ললিতা মুণ্ডা পিতাৰ নাম : দহীৰু মুণ্ডা ঘৰ নং : ১১১১ বয়স : 34 লিঙ্গ : মহিলা	BSW0564302 ফটো উপলব্ধ	853 নাম : সুপ্ৰিয়া পাল পিতাৰ নাম : সুবল পাল ঘৰ নং : ১১১১ বয়স : 27 লিঙ্গ : মহিলা	BSW0244574 ফটো উপলব্ধ	854 নাম : বিশাল পাল পিতাৰ নাম : সুবল পাল ঘৰ নং : 1111 বয়স : 23 লিঙ্গ : পুৰুষ	BSW3854577 ফটো উপলব্ধ
855 নাম : বহিত বাঘ পিতাৰ নাম : বমেশ বাঘ ঘৰ নং : ১১১২ বয়স : 35 লিঙ্গ : পুৰুষ	BSW0470997 ফটো উপলব্ধ	856 নাম : বাধিকা দেৱা স্বামীৰ নাম : কমল চাহ ঘৰ নং : ১১১৩ বয়স : 35 লিঙ্গ : মহিলা	BSW0179846 ফটো উপলব্ধ	857 নাম : পিৰমা ৰজক স্বামীৰ নাম : সনু ৰজক ঘৰ নং : ১১১৩ বয়স : 27 লিঙ্গ : মহিলা	BSW0504399 ফটো উপলব্ধ
858 নাম : চান বান বেগম স্বামীৰ নাম : মজিনু উদ্দিন ঘৰ নং : ১১১৪ বয়স : 43 লিঙ্গ : মহিলা	BSW1941704 ফটো উপলব্ধ	859 নাম : নানচাই লাক্ৰা পিতাৰ নাম : জয় প্ৰকাশ লাক্ৰা ঘৰ নং : ১১১৫ বয়স : 31 লিঙ্গ : পুৰুষ	BSW0179887 ফটো উপলব্ধ	860 নাম : চানিয়া লাক্ৰা পিতাৰ নাম : জয় প্ৰকাশ লাক্ৰা ঘৰ নং : ১১১৫ বয়স : 29 লিঙ্গ : মহিলা	BSW0179929 ফটো উপলব্ধ
861 নাম : মানসাই ওৰাং পিতাৰ নাম : প্ৰকাশ ওৰাং ঘৰ নং : ১১১৫ বয়স : 27 লিঙ্গ : পুৰুষ	BSW0179937 ফটো উপলব্ধ	862 নাম : চামেল বাঘ পিতাৰ নাম : দামুৰা বাঘ ঘৰ নং : ১১১৭ বয়স : 55 লিঙ্গ : পুৰুষ	BSW1543368 ফটো উপলব্ধ	863 নাম : মিৰা বাঘ স্বামীৰ নাম : চামেল বাঘ ঘৰ নং : ১১১৭ বয়স : 50 লিঙ্গ : মহিলা	BSW1543926 ফটো উপলব্ধ
864 নাম : উলাসী বাঘ পিতাৰ নাম : চামেল বাঘ ঘৰ নং : ১১১৭ বয়স : 35 লিঙ্গ : মহিলা	BSW1543700 ফটো উপলব্ধ	865 নাম : প্ৰিন্সীলা বাঘ পিতাৰ নাম : চামেল বাঘ ঘৰ নং : ১১১৭ বয়স : 30 লিঙ্গ : মহিলা	BSW1543766 ফটো উপলব্ধ	866 নাম : মহিত বাঘ পিতাৰ নাম : চামেল বাঘ ঘৰ নং : ১১১৭ বয়স : 23 লিঙ্গ : পুৰুষ	BSW0496620 ফটো উপলব্ধ
867 নাম : মনিকা চাৰাছী স্বামীৰ নাম : ভদ্ৰ চাৰাছী ঘৰ নং : ১১১৮ বয়স : 48 লিঙ্গ : মহিলা	BSW1543255 ফটো উপলব্ধ	868 নাম : মীটক সাহু পিতাৰ নাম : লক্ষম সাহু ঘৰ নং : ১১১৮ বয়স : 44 লিঙ্গ : পুৰুষ	BSW0442376 ফটো উপলব্ধ	869 নাম : অবিন সাহু পিতাৰ নাম : অণ্ডলু সাহু ঘৰ নং : ১১১৮ বয়স : 30 লিঙ্গ : পুৰুষ	BSW0126821 ফটো উপলব্ধ
870 নাম : চিবানি চাহু মাতৃৰ নাম : বাধিকা চাহু ঘৰ নং : ১১১৮ বয়স : 25 লিঙ্গ : মহিলা	BSW0458588 ফটো উপলব্ধ	871 নাম : ৰাইতী প্ৰজা স্বামীৰ নাম : বৃদ্ৰা প্ৰজা ঘৰ নং : ১১২০ বয়স : 64 লিঙ্গ : মহিলা	BSW1543302 ফটো উপলব্ধ	872 নাম : পালো প্ৰজা স্বামীৰ নাম : বিচু প্ৰজা ঘৰ নং : ১১২০ বয়স : 63 লিঙ্গ : মহিলা	BSW1543299 ফটো উপলব্ধ



873 নাম : দ্ৰোপতি প্রজা স্বামীৰ নাম : গবৰধন প্রজা ঘৰ নং : ১১২০ বয়স : 62 লিঙ্গ : মহিলা	BSW1543288 ফটো উপলব্ধ	874 নাম : গীতা প্রজা স্বামীৰ নাম : চানল প্রজা ঘৰ নং : ১১২০ বয়স : 31 লিঙ্গ : মহিলা	BSW1543197 ফটো উপলব্ধ	875 নাম : উথান প্রজা পিতাৰ নাম : ভীম প্রজা ঘৰ নং : ১১২০ বয়স : 25 লিঙ্গ : পুৰুষ	BSW0450841 ফটো উপলব্ধ
876 নাম : সুনিতা তান্তি স্বামীৰ নাম : শঙ্কৰ তান্তি ঘৰ নং : ১১২০ক বয়স : 34 লিঙ্গ : মহিলা	BSW0180745 ফটো উপলব্ধ	877 নাম : দিপালি ওৰাং স্বামীৰ নাম : ফাগু ওৰাং ঘৰ নং : ১১২১ বয়স : 30 লিঙ্গ : মহিলা	BSW1124445 ফটো উপলব্ধ	878 নাম : মিনা ওৰাং পিতাৰ নাম : ভোগন ওৰাং ঘৰ নং : ১১২১ বয়স : 28 লিঙ্গ : মহিলা	BSW0180778 ফটো উপলব্ধ
879 নাম : সীতা তান্তি স্বামীৰ নাম : চলিমন তান্তি ঘৰ নং : ১১২৫ বয়স : 36 লিঙ্গ : মহিলা	BSW1543233 ফটো উপলব্ধ	880 নাম : কুশল তান্তি পিতাৰ নাম : অৰুন তান্তি ঘৰ নং : 1126 বয়স : 23 লিঙ্গ : পুৰুষ	PYI0047746 ফটো উপলব্ধ	881 নাম : সুমিত ওৰাং পিতাৰ নাম : বিষ্ণু ওৰাং ঘৰ নং : ১১২৭ বয়স : 30 লিঙ্গ : পুৰুষ	BSW0312983 ফটো উপলব্ধ
882 নাম : বেথা বাণী বৰুৱা পিতাৰ নাম : উমা কান্ত বৰুৱা ঘৰ নং : ১১২৮ বয়স : 42 লিঙ্গ : মহিলা	BSW0434407 ফটো উপলব্ধ	883 নাম : জিনা তাতী স্বামীৰ নাম : অশোক তাতী ঘৰ নং : ১১২৯ বয়স : 27 লিঙ্গ : মহিলা	BSW0245332 ফটো উপলব্ধ	884 নাম : চন্দ্রিকা নাগ স্বামীৰ নাম : কমল নাগ ঘৰ নং : ১১৩০ বয়স : 32 লিঙ্গ : মহিলা	BSW0181156 ফটো উপলব্ধ
885 নাম : সৃজেন তাঁতি পিতাৰ নাম : ক্ষুদিৰাম তাঁতি ঘৰ নং : ১১৩১ বয়স : 29 লিঙ্গ : পুৰুষ	BSW0451922 ফটো উপলব্ধ	886 নাম : অঞ্জলী তাঁতি স্বামীৰ নাম : বাহুল তাঁতি ঘৰ নং : ১১৩১ বয়স : 29 লিঙ্গ : মহিলা	BSW0474395 ফটো উপলব্ধ	887 নাম : জুশা তাঁতি স্বামীৰ নাম : সৃজেন তাঁতি ঘৰ নং : ১১৩১ বয়স : 28 লিঙ্গ : মহিলা	BSW0541425 ফটো উপলব্ধ
888 নাম : গণেশ তেলী পিতাৰ নাম : ববধী তেলী ঘৰ নং : ১১৩২ বয়স : 44 লিঙ্গ : পুৰুষ	BSW0181206 ফটো উপলব্ধ	889 নাম : চিটি ওৰাং স্বামীৰ নাম : গনেশ ওৰাং ঘৰ নং : 1132 বয়স : 38 লিঙ্গ : মহিলা	BSW3867389 ফটো উপলব্ধ	890 নাম : জুলিয়াছ কেওঁট পিতাৰ নাম : ধনীৰাম কেওঁট ঘৰ নং : 1132 বয়স : 31 লিঙ্গ : পুৰুষ	BSW0524009 ফটো উপলব্ধ
891 নাম : আৰ্শিতা দ্বীপ স্বামীৰ নাম : সাধু সিং দ্বীপ ঘৰ নং : ১১৩৩ বয়স : 49 লিঙ্গ : মহিলা	BSW0181248 ফটো উপলব্ধ	892 নাম : বিপেন বাঘ পিতাৰ নাম : ৰমেশ বাঘ ঘৰ নং : ১১৩৩ বয়স : 33 লিঙ্গ : পুৰুষ	BSW0554659 ফটো উপলব্ধ	893 নাম : ৰীতা প্রজা স্বামীৰ নাম : সুকৰা প্রজা ঘৰ নং : ১১৩৪ বয়স : 57 লিঙ্গ : মহিলা	BSW0181297 ফটো উপলব্ধ
894 নাম : সুৰত সোনা পিতাৰ নাম : মনিৰাম সোনা ঘৰ নং : ১১৩৫ বয়স : 60 লিঙ্গ : পুৰুষ	BSW1543119 ফটো উপলব্ধ	895 নাম : আকৌন তান্তি স্বামীৰ নাম : ইলিয়েজাৰ তান্তি ঘৰ নং : ১১৩৫ বয়স : 49 লিঙ্গ : মহিলা	BSW1543868 ফটো উপলব্ধ	896 নাম : শ্ৰিকেল সোনা পিতাৰ নাম : ছৰত সোনা ঘৰ নং : 1135 বয়স : 31 লিঙ্গ : পুৰুষ	BSW3890142 ফটো উপলব্ধ
897 নাম : গাঙ্গৈৰো ওৰাং স্বামীৰ নাম : বধু ওৰাং ঘৰ নং : ১১৩৬ বয়স : 66 লিঙ্গ : মহিলা	BSW0312652 ফটো উপলব্ধ	898 নাম : ৰানু প্রজা পিতাৰ নাম : মংগু প্রজা ঘৰ নং : ১১৩৬ বয়স : 37 লিঙ্গ : পুৰুষ	BSW0181388 ফটো উপলব্ধ	899 নাম : সৰজনী ওৰাং স্বামীৰ নাম : শংকৰ ওৰাং ঘৰ নং : ১১৩৬ বয়স : 32 লিঙ্গ : মহিলা	BSW0315028 ফটো উপলব্ধ
900 নাম : টিকাৰাম প্রজা পিতাৰ নাম : ৰাজেশ প্রজা ঘৰ নং : ১১৩৯ বয়স : 31 লিঙ্গ : পুৰুষ	BSW0181396 ফটো উপলব্ধ	901 নাম : বৃধনী মুণ্ডা স্বামীৰ নাম : ৰীম হেমব্ৰম ঘৰ নং : ১১৪১ বয়স : 38 লিঙ্গ : মহিলা	BSW0127282 ফটো উপলব্ধ	902 নাম : কুমাৰী হেমব্ৰম স্বামীৰ নাম : কৰ্মী হেমব্ৰম ঘৰ নং : 1141 বয়স : 37 লিঙ্গ : মহিলা	PYI0081604 ফটো উপলব্ধ



903	BSW0133504	ফটো উপলব্ধ	904	BSW0181867	ফটো উপলব্ধ	905	BSW0181875	ফটো উপলব্ধ
নাম : কৰ্মা হেমব্রম পিতাৰ নাম: মেঘু হেমব্রম ঘৰ নং : ১১৪১ বয়স : 35 লিঙ্গ : পুৰুষ			নাম : মুকট হেমব্রম পিতাৰ নাম: মেঘু হেমব্রম ঘৰ নং : ১১৪১ বয়স : 30 লিঙ্গ : পুৰুষ			নাম : চান্দিনী হেমব্রম পিতাৰ নাম: মেঘু হেমব্রম ঘৰ নং : ১১৪১ বয়স : 27 লিঙ্গ : মহিলা		
906	BSW0181909	ফটো উপলব্ধ	E 907	BSW0181917	ফটো উপলব্ধ	908	BSW0126771	ফটো উপলব্ধ
নাম : উগেন বৰাইক স্বামীৰ নাম: বিশ্বনাথ বৰাইক ঘৰ নং : ১১৪২ বয়স : 34 লিঙ্গ : মহিলা			নাম : চাহন তান্তি পিতাৰ নাম: মুধি তান্তি ঘৰ নং : ১১৪৩ বয়স : 59 লিঙ্গ : পুৰুষ			নাম : অঞ্জনা গাটুৱাৰ পিতাৰ নাম: চবলা তছা ঘৰ নং : ১১৪৩ বয়স : 45 লিঙ্গ : মহিলা		
909	BSW0181925	ফটো উপলব্ধ	910	BSW0181958	ফটো উপলব্ধ	911	BSW0181966	ফটো উপলব্ধ
নাম : ইলিচহাভা তান্তি স্বামীৰ নাম: চাহন তান্তি ঘৰ নং : ১১৪৩ বয়স : 44 লিঙ্গ : মহিলা			নাম : ৰাম বৰাইক পিতাৰ নাম: সূজন বৰাইক ঘৰ নং : ১১৪৩ বয়স : 37 লিঙ্গ : পুৰুষ			নাম : ববিতা প্ৰজা পিতাৰ নাম: পানিৰাম প্ৰজা ঘৰ নং : ১১৪৪ বয়স : 35 লিঙ্গ : মহিলা		
912	BSW0182006	ফটো উপলব্ধ	913	BSW0182089	ফটো উপলব্ধ	914	BSW0182048	ফটো উপলব্ধ
নাম : ৰীমা প্ৰজা পিতাৰ নাম: চুকৰা প্ৰজা ঘৰ নং : ১১৪৫ বয়স : 30 লিঙ্গ : মহিলা			নাম : ৰঞ্জিত প্ৰজা পিতাৰ নাম: বৃধৰা প্ৰজা ঘৰ নং : ১১৪৬ বয়স : 29 লিঙ্গ : পুৰুষ			নাম : চান্দনী প্ৰজা পিতাৰ নাম: বৃধৰা প্ৰজা ঘৰ নং : ১১৪৬ বয়স : 27 লিঙ্গ : মহিলা		
915	BSW0302158	ফটো উপলব্ধ	916	BSW1543904	ফটো উপলব্ধ	917	BSW1543891	ফটো উপলব্ধ
নাম : নৰেশ ৰাজক পিতাৰ নাম: বান্দি নাথ ৰাজক ঘৰ নং : ৮৮৬৫ বয়স : 64 লিঙ্গ : পুৰুষ			নাম : ৰমনী প্ৰজা স্বামীৰ নাম: ছিকু প্ৰজা ঘৰ নং : ৮৮৬৫ বয়স : 52 লিঙ্গ : মহিলা			নাম : মালতী প্ৰজা পিতাৰ নাম: পুলি প্ৰজা ঘৰ নং : ৮৮৬৫ বয়স : 34 লিঙ্গ : মহিলা		
918	PYI0079426	ফটো উপলব্ধ						
নাম : লক্ষী তাঁতী পিতাৰ নাম: নিকিল তাঁতী ঘৰ নং : ওৰাংগাজুলি ত.জি হাউস ন.28 বয়স : 29 লিঙ্গ : মহিলা								



919	2	PYI0155267	ফটো উপলব্ধ	920	2	PYI0157594	ফটো উপলব্ধ	921	2	PYI0158022	ফটো উপলব্ধ
নাম : সীতা চৌহান তান্তী স্বামীৰ নাম: আকাশ তান্তী ঘৰ নং : 984 বয়স : 26 লিঙ্গ : মহিলা				নাম : অলিয়ো তান্তী পিতাৰ নাম: হৰিধেন তান্তী ঘৰ নং : 1078 বয়স : 20 লিঙ্গ : পুৰুষ				নাম : চান্দিনী মুণ্ডা অন্যান্য: বিৰলা লাঙ্গ ঘৰ নং : 1045 বয়স : 24 লিঙ্গ : মহিলা			
922	2	PYI0158188	ফটো উপলব্ধ	923	1	PYI0159756	ফটো উপলব্ধ	924	2	PYI0161273	ফটো উপলব্ধ
নাম : মিনা কন্দপান পিতাৰ নাম: উত্তম কন্দপান ঘৰ নং : 1137 বয়স : 19 লিঙ্গ : মহিলা				নাম : জসিতা বাঘ মাতৃৰ নাম: ললিতা বাঘ ঘৰ নং : 2058 বয়স : 21 লিঙ্গ : মহিলা				নাম : কৃপা গঞ্জ পিতাৰ নাম: বানেশ্বৰ গঞ্জ ঘৰ নং : 1077 বয়স : 19 লিঙ্গ : মহিলা			
925	2	PYI0162982	ফটো উপলব্ধ	926	2	PYI0163170	ফটো উপলব্ধ	927	2	PYI0164178	ফটো উপলব্ধ
নাম : ধনঞ্জয় কৰ্মকাৰ মাতৃৰ নাম: জয়মতী কৰ্মকাৰ ঘৰ নং : 982 বয়স : 18 লিঙ্গ : পুৰুষ				নাম : বিকাশ বাৰাইক পিতাৰ নাম: বিশ্বনাথ বাৰাইক ঘৰ নং : 1084 বয়স : 21 লিঙ্গ : পুৰুষ				নাম : পৰী তান্তী মাতৃৰ নাম: অনিতা তান্তি ঘৰ নং : 818 বয়স : 18 লিঙ্গ : মহিলা			
928	2	PYI0164590	ফটো উপলব্ধ	929	2	PYI0164962	ফটো উপলব্ধ	930	2	PYI0165696	ফটো উপলব্ধ
নাম : হিমেশ সোনা পিতাৰ নাম: জোনাছ সোনা ঘৰ নং : 990 বয়স : 18 লিঙ্গ : পুৰুষ				নাম : সান সোনা পিতাৰ নাম: মাৰ্ছেল সোনা ঘৰ নং : 990 বয়স : 20 লিঙ্গ : পুৰুষ				নাম : পংকজ গোৱালা পিতাৰ নাম: বাৰ্জেশ গোৱালা ঘৰ নং : 1097 বয়স : 19 লিঙ্গ : পুৰুষ			
931	2	PYI0165720	ফটো উপলব্ধ	932	2	PYI0169565	ফটো উপলব্ধ	933	2	PYI0169698	ফটো উপলব্ধ
নাম : জিঙ্কেল সোনা পিতাৰ নাম: সৰত সোনা ঘৰ নং : 1135 বয়স : 22 লিঙ্গ : পুৰুষ				নাম : জোলএংদোৰ নায়ক অন্যান্য: সুনীতা নায়ক ঘৰ নং : 1029 বয়স : 35 লিঙ্গ : পুৰুষ				নাম : অনিৰুদ্ধ নায়ক মাতৃৰ নাম: সুনীতা নায়ক ঘৰ নং : 1029 বয়স : 20 লিঙ্গ : পুৰুষ			
934	2	PYI0170233	ফটো উপলব্ধ	935	2	PYI0172700	ফটো উপলব্ধ	936	2	PYI0183053	ফটো উপলব্ধ
নাম : নেইনা সোনা স্বামীৰ নাম: সাগৰ সোনা ঘৰ নং : 990 বয়স : 23 লিঙ্গ : মহিলা				নাম : অঞ্জু ওৰাং স্বামীৰ নাম: ৰবি চাংগা ঘৰ নং : 1048 বয়স : 29 লিঙ্গ : মহিলা				নাম : দলাৰী বাঘ স্বামীৰ নাম: ৰহিত বাঘ ঘৰ নং : 1112 বয়স : 31 লিঙ্গ : মহিলা			
937	2	PYI0183079	ফটো উপলব্ধ	938	2	PYI0183376	ফটো উপলব্ধ	939	2	PYI0186536	ফটো উপলব্ধ
নাম : পুনম বাঘ স্বামীৰ নাম: চুবলআবিৰ বাঘ ঘৰ নং : 1112 বয়স : 36 লিঙ্গ : মহিলা				নাম : গনেশ কঁয়া মাতৃৰ নাম: সত্যপ্ৰভা কয়া ঘৰ নং : 999 বয়স : 26 লিঙ্গ : পুৰুষ				নাম : প্ৰকাশ বাৰিক পিতাৰ নাম: শিৱনাথ বৰাইক ঘৰ নং : 1084 বয়স : 19 লিঙ্গ : পুৰুষ			
940	1	PYI0189209	ফটো উপলব্ধ								
নাম : বজৰং চাহ পিতাৰ নাম: মহান চাহ ঘৰ নং : 1091 বয়স : 20 লিঙ্গ : পুৰুষ											



941	1	PYI0196014
নাম : বেন্টি মাৰি অন্যান্য: লব কুমাৰ ঘৰ নং : 977 বয়স : 56 লিঙ্গ : পুৰুষ		
ফটো উপলব্ধ		

942	1	PYI0195834
নাম : মানাই ওৰাং মাতৃৰ নাম: বান্দৰী ওৰাং ঘৰ নং : 1014 বয়স : 22 লিঙ্গ : পুৰুষ		
ফটো উপলব্ধ		

943	1	PYI0197558
নাম : সুদকী মুণ্ডা স্বামীৰ নাম: বিশাল তাঁতী ঘৰ নং : 1055 বয়স : 29 লিঙ্গ : মহিলা		
ফটো উপলব্ধ		

944	1	PYI0197574
নাম : বতিয়া ওৰাং অন্যান্য: মাংৰা ওৰাং ঘৰ নং : 1106 বয়স : 45 লিঙ্গ : মহিলা		
ফটো উপলব্ধ		

945	2	PYI0197582
নাম : নিপেন বাঘ পিতাৰ নাম: ৰমেশ বাঘ ঘৰ নং : 1133 বয়স : 25 লিঙ্গ : পুৰুষ		
ফটো উপলব্ধ		

946	1	PYI0197590
নাম : বেৰ'নিকা তান্তী স্বামীৰ নাম: ৰাজ তান্তী ঘৰ নং : 1017 বয়স : 23 লিঙ্গ : মহিলা		
ফটো উপলব্ধ		

947	2	PYI0201285
নাম : সংগীতা নায়ক স্বামীৰ নাম: অনন্ত নায়ক ঘৰ নং : ১০৩৮ বয়স : 29 লিঙ্গ : মহিলা		
ফটো উপলব্ধ		

948	2	PYI0201384
নাম : বিনোদ তান্তী পিতাৰ নাম: ৰাজু তান্তী ঘৰ নং : ১০৫৫ বয়স : 32 লিঙ্গ : পুৰুষ		
ফটো উপলব্ধ		

ভোটাৰৰ সাৰাংশ							
A) ভোটাৰৰ সংখ্যা							
	তালিকাৰ প্ৰকাৰ	তালিকাৰ চিনাক্তকৰণ	ভোটাৰৰ সংখ্যা				
			পুৰুষ	মহিলা	৩য় লিঙ্গ	মুঠ	
I	মূল তালিকা	মূল তালিকা	বিশেষ সংশোধন, 2026 চনৰ পূৰ্বৰ 2025 চনৰ মূল তালিকাৰ লগত থকা সংযোজন সমূহ একত্ৰিতকৰণ কৰা তালিকা।	442	476	0	918
II	যোগ তালিকা	পৰিপূৰক 1	বিশেষ সংক্ষিপ্ত সংশোধন, 2026	12	10	0	22
		পৰিপূৰক 2	অনবিচ্ছিন্ন সংশোধন 2026	4	4	0	8
			মুঠ	16	14	0	30
III	বিয়োজন তালিকা	পৰিপূৰক 1	বিশেষ সংক্ষিপ্ত সংশোধন, 2026	25	19	0	44
		পৰিপূৰক 2	অনবিচ্ছিন্ন সংশোধন 2026	0	0	0	0
			মুঠ	25	19	0	44
IV	লিংগ ক্ষেত্ৰত পৰিবৰ্তনৰ বাবে পাৰ্থক্য			0	0	0	0
এই সংশোধনৰ পিছত ভোটাৰ তালিকাত ভোটাৰৰ মুঠ সংখ্যা (I+II-III+IV)				433	471	0	904
B) শুধৰনীৰ সংখ্যা							
তালিকাৰ প্ৰকাৰ	তালিকাৰ চিনাক্তকৰণ	শুধৰনীৰ সংখ্যা					
পৰিপূৰক 1	বিশেষ সংক্ষিপ্ত সংশোধন, 2026	2					
পৰিপূৰক 2	অনবিচ্ছিন্ন সংশোধন 2026	0					
	মুঠ	2					

নিৰ্বাচক পঞ্জীয়ন বিষয়াৰ স্বাক্ষৰ

E-মূত, S-স্থানান্তৰিত/ বাসস্থান পৰিবৰ্তন, R-প্ৰতিলিপি, M-নিখোজ, Q-অযোগ্য