



ভোটাৰ তালিকা 2026 S03 অসম

বিধানসভা সমষ্টিৰ নম্বৰ, নাম আৰু সংৰক্ষণ স্থিতি : 45 - ভেৰগাওঁ (সাধাৰণ)		খণ্ড নং : 160																			
এই বিধানসভা সমষ্টিত কোন সংসদীয় সমষ্টিৰ অন্তৰ্গত তাৰ নম্বৰ, নাম আৰু সংৰক্ষণ স্থিতি : 4 - দৰং-ওদালগুৰি (সাধাৰণ)																					
1. সংশোধনৰ বিৱৰণ																					
সংশোধনৰ বছৰ	2026	তালিকাৰ চিনাক্তকৰণ																			
ভিত্তি তাৰিখ	01-04-2026	বিশেষ সংশোধন, 2026 চনৰ পূৰ্বৰ 2025 চনৰ মূল তালিকাৰ লগত থকা সংযোজন সমূহ একত্ৰিতকৰণ কৰা তালিকা।																			
সংশোধনৰ প্ৰকাৰ	বিশেষ সংশোধন 2026																				
প্ৰকাশনৰ তাৰিখ	23-03-2026																				
2. খণ্ড আৰু ভোটগ্ৰহন কেন্দ্ৰৰ বিৱৰণ																					
খণ্ডৰ অন্তৰ্গত এলেকা সমূহৰ নম্বৰ আৰু নাম																					
1-5 নং গেবুৰাঝাৰ (অংশ)		<table style="width: 100%; border-collapse: collapse;"> <tr> <td style="width: 50%;">মূল চহৰ/গাওঁ</td> <td style="width: 50%;">: ননৈখুটি</td> </tr> <tr> <td>ৱাৰ্ড নং</td> <td>:</td> </tr> <tr> <td>ডাকঘৰ</td> <td>: পানেৰিহাট</td> </tr> <tr> <td>পুলিচ থানা</td> <td>: পানেৰী</td> </tr> <tr> <td>ব্লক</td> <td>: ভেৰগাওঁ</td> </tr> <tr> <td>ৰাজহ চক্ৰ</td> <td>: হৰিশিঙা</td> </tr> <tr> <td>জিলা</td> <td>: ওদালগুৰি</td> </tr> <tr> <td>পিনকোড</td> <td>: 784523</td> </tr> </table>				মূল চহৰ/গাওঁ	: ননৈখুটি	ৱাৰ্ড নং	:	ডাকঘৰ	: পানেৰিহাট	পুলিচ থানা	: পানেৰী	ব্লক	: ভেৰগাওঁ	ৰাজহ চক্ৰ	: হৰিশিঙা	জিলা	: ওদালগুৰি	পিনকোড	: 784523
মূল চহৰ/গাওঁ	: ননৈখুটি																				
ৱাৰ্ড নং	:																				
ডাকঘৰ	: পানেৰিহাট																				
পুলিচ থানা	: পানেৰী																				
ব্লক	: ভেৰগাওঁ																				
ৰাজহ চক্ৰ	: হৰিশিঙা																				
জিলা	: ওদালগুৰি																				
পিনকোড	: 784523																				
3. ভোটগ্ৰহন কেন্দ্ৰৰ বিৱৰণ																					
ভোটগ্ৰহন কেন্দ্ৰৰ নম্বৰ আৰু নাম :		ভোটগ্ৰহন কেন্দ্ৰৰ প্ৰকাৰ (পুৰুষ/মহিলা/সাধাৰণ)		সাধাৰণ																	
160 - জৰাবস্তী প্ৰাথমিক বিদ্যালয়		খণ্ডৰ অন্তৰ্গত সহায়ক ভোটগ্ৰহন কেন্দ্ৰৰ সংখ্যা :		0																	
ভোটগ্ৰহন কেন্দ্ৰৰ ঠিকনা :																					
জৰাবস্তী প্ৰাথমিক বিদ্যালয়, 1, ননৈখুটি পোঃঅঃ -পানেৰিহাট জিলা-ওদালগুৰি ৭৮৪৫২৩																					
4. ভোটাৰৰ সংখ্যা																					
আৰম্ভনি ক্ৰমিক নং	শেষ ক্ৰমিক নং	মুঠ ভোটাৰ																			
		পুৰুষ	মহিলা	৩য় লিঙ্গ	মুঠ																
1	953	468	437	0	905																

নিৰ্বাচক পঞ্জীয়ন বিষয়াৰ স্বাক্ষৰ

Nazri Naksha

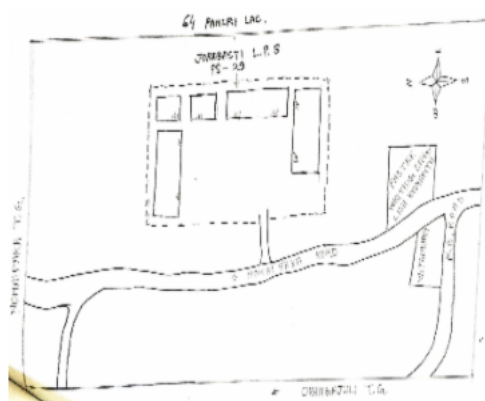

Google Map View



Polling Station Building Front View



ভোটগ্ৰহন কেন্দ্ৰৰ সন্মুখৰ দৃশ্য



Cad View

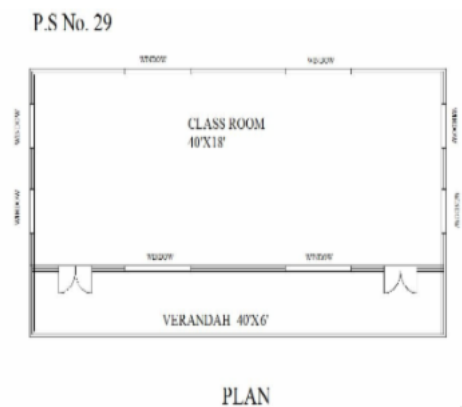

Key MAP View

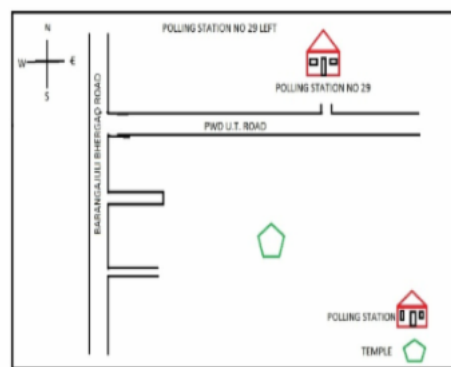



1 নাম : ফৰুবা লামা পিতাৰ নাম: ফাপা লামা ঘৰ নং : 1 বয়স : 63 লিঙ্গ : মহিলা	BSW2334647 ফটো উপলব্ধ	2 নাম : লকপা লামা স্বামীৰ নাম: পাসঙ্গ লামা ঘৰ নং : 1 বয়স : 55 লিঙ্গ : মহিলা	BSW0489153 ফটো উপলব্ধ	3 নাম : যনগী লামা পিতাৰ নাম: পামান লামা ঘৰ নং : 1 বয়স : 40 লিঙ্গ : মহিলা	BSW2334589 ফটো উপলব্ধ
4 নাম : দৰজী লামা পিতাৰ নাম: পাচাং লামা ঘৰ নং : 1 বয়স : 36 লিঙ্গ : পুৰুষ	BSW2334590 ফটো উপলব্ধ	5 নাম : ইচমাইল সোনা পিতাৰ নাম: লোকনাথ সোনা ঘৰ নং : 2 বয়স : 57 লিঙ্গ : পুৰুষ	BSW2334670 ফটো উপলব্ধ	6 নাম : মাৰখা সোনা স্বামীৰ নাম: ইচমাইল সোনা ঘৰ নং : 2 বয়স : 47 লিঙ্গ : মহিলা	BSW2334681 ফটো উপলব্ধ
7 নাম : জেনিয়েল সোনা পিতাৰ নাম: ইছমাইল সোনা ঘৰ নং : 02 বয়স : 26 লিঙ্গ : পুৰুষ	PYI0100222 ফটো উপলব্ধ	8 নাম : নাথশ্ৰী বসুমতাৰী স্বামীৰ নাম: সৌধেন বসুমতাৰী ঘৰ নং : 8 বয়স : 70 লিঙ্গ : মহিলা	BSW2334716 ফটো উপলব্ধ	9 নাম : হুগৈগ বসুমতাৰী পিতাৰ নাম: সৌধেন বসুমতাৰী ঘৰ নং : 8 বয়স : 48 লিঙ্গ : পুৰুষ	BSW2334727 ফটো উপলব্ধ
10 নাম : জৰ্জিনা দৈমাৰী স্বামীৰ নাম: হুগৈগ বসুমতাৰী ঘৰ নং : 8 বয়স : 45 লিঙ্গ : মহিলা	BSW0149211 ফটো উপলব্ধ	11 নাম : প্ৰগতি বসুমতাৰী স্বামীৰ নাম: পৰেশ বড়ো ঘৰ নং : 8 বয়স : 42 লিঙ্গ : মহিলা	BSW2334738 ফটো উপলব্ধ	12 নাম : জোনা বসুমতাৰী পিতাৰ নাম: সৌধেন বসুমতাৰী ঘৰ নং : 8 বয়স : 41 লিঙ্গ : পুৰুষ	BSW2334750 ফটো উপলব্ধ
13 নাম : নয়মী বসুমতাৰী স্বামীৰ নাম: জোনা বসুমতাৰী ঘৰ নং : 8 বয়স : 33 লিঙ্গ : মহিলা	BSW0150102 ফটো উপলব্ধ	14 নাম : মিখেল বসুমতাৰী পিতাৰ নাম: জনকাসিং বসুমতাৰী ঘৰ নং : 8ক বয়স : 57 লিঙ্গ : পুৰুষ	BSW2334761 ফটো উপলব্ধ	15 নাম : আচিৰিতা বসুমতাৰী স্বামীৰ নাম: মিখেল বসুমতাৰী ঘৰ নং : 8ক বয়স : 45 লিঙ্গ : মহিলা	BSW2334772 ফটো উপলব্ধ
16 নাম : ৰামেশ্বৰ বসুমতাৰী পিতাৰ নাম: ভূপেন বসুমতাৰী ঘৰ নং : 5 বয়স : 77 লিঙ্গ : পুৰুষ	BSW2334783 ফটো উপলব্ধ	17 নাম : তুলেশ্বৰী বসুমতাৰী স্বামীৰ নাম: ৰামেশ্বৰ বসুমতাৰী ঘৰ নং : 5 বয়স : 62 লিঙ্গ : মহিলা	BSW2334794 ফটো উপলব্ধ	18 নাম : মনিৰাম বসুমতাৰী পিতাৰ নাম: ৰামেশ্বৰ বসুমতাৰী ঘৰ নং : 5 বয়স : 49 লিঙ্গ : পুৰুষ	BSW2334829 ফটো উপলব্ধ
19 নাম : মদন বসুমতাৰী পিতাৰ নাম: ৰামেশ্বৰ বসুমতাৰী ঘৰ নং : 5 বয়স : 37 লিঙ্গ : পুৰুষ	BSW2334818 ফটো উপলব্ধ	20 নাম : বিৰেন বসুমতাৰী পিতাৰ নাম: ৰামেশ্বৰ বসুমতাৰী ঘৰ নং : 5 বয়স : 36 লিঙ্গ : পুৰুষ	BSW2343897 ফটো উপলব্ধ	21 নাম : ধৰম বসুমতাৰী পিতাৰ নাম: ৰামেশ্বৰ বসুমতাৰী ঘৰ নং : 5 বয়স : 34 লিঙ্গ : পুৰুষ	BSW2334807 ফটো উপলব্ধ
22 নাম : অঞ্জলী বসুমতাৰী পিতাৰ নাম: ৰামেশ্বৰ বসুমতাৰী ঘৰ নং : 5 বয়স : 31 লিঙ্গ : মহিলা	BSW0306100 ফটো উপলব্ধ	23 নাম : বৈছমৈ বসুমতাৰী স্বামীৰ নাম: ধৰম বসুমতাৰী ঘৰ নং : 05 বয়স : 30 লিঙ্গ : মহিলা	PYI0038075 ফটো উপলব্ধ	24 নাম : সালিনা বেগম স্বামীৰ নাম: হান্নান আলী ঘৰ নং : 5ক বয়স : 35 লিঙ্গ : মহিলা	BSW0559385 ফটো উপলব্ধ
25 নাম : আপছানা বেগম পিতাৰ নাম: আব্দুল জলিল ঘৰ নং : 5ক বয়স : 22 লিঙ্গ : মহিলা	PYI0140483 ফটো উপলব্ধ	26 নাম : হনুপা বেগম স্বামীৰ নাম: আব্দুল জলিল মিত্ৰা ঘৰ নং : 5ক বয়স : 52 লিঙ্গ : মহিলা	BSW2334863 ফটো উপলব্ধ	S2 27 নাম : ছানোৱাৰ হুছেইন পিতাৰ নাম: আব্দুল জলিল মিত্ৰা ঘৰ নং : 5ক বয়স : 40 লিঙ্গ : পুৰুষ	BSW2343728 ফটো উপলব্ধ
28 নাম : আনোৱাৰ হুছেইন পিতাৰ নাম: আব্দুল জলিল মিত্ৰা ঘৰ নং : 5ক বয়স : 39 লিঙ্গ : পুৰুষ	BSW2343739 ফটো উপলব্ধ	29 নাম : হান্নান আলি পিতাৰ নাম: আব্দুল জলিল মিত্ৰা ঘৰ নং : 5ক বয়স : 37 লিঙ্গ : পুৰুষ	BSW2334841 ফটো উপলব্ধ	S2 30 নাম : ৰূপ ভানু স্বামীৰ নাম: ছানোৱাৰ হুছেইন ঘৰ নং : 5ক বয়স : 37 লিঙ্গ : মহিলা	BSW2343717 ফটো উপলব্ধ



31 নাম : মান্নান আলি পিতাৰ নাম: আব্দুল জলিল মিত্ৰা ঘৰ নং : ৫ক বয়স : 35 লিঙ্গ : পুৰুষ	BSW2334830 ফটো উপলব্ধ	32 নাম : সামেজ উদ্দিন আহমেদ পিতাৰ নাম: ছলিম উদ্দিন আহমেদ ঘৰ নং : ৭ বয়স : 57 লিঙ্গ : পুৰুষ	BSW2334874 ফটো উপলব্ধ	33 নাম : হুনাফা বেগম স্বামীৰ নাম: সামেজ উদ্দিন আহমেদ ঘৰ নং : ৭ বয়স : 52 লিঙ্গ : মহিলা	BSW2334885 ফটো উপলব্ধ
34 নাম : আব্দুল হামিদ পিতাৰ নাম: সামেজ উদ্দিন আহমেদ ঘৰ নং : ৭ বয়স : 30 লিঙ্গ : পুৰুষ	BSW0153080 ফটো উপলব্ধ	# 35 নাম : মহিৰন নেছা স্বামীৰ নাম: লালমামুদ হুছেইন ঘৰ নং : 9 বয়স : 23 লিঙ্গ : মহিলা	PYI0123778 ফটো উপলব্ধ	36 নাম : দুলাহান মেহেবুবা পিতাৰ নাম: সামেজ উদ্দিন আহমেদ ঘৰ নং : 7 বয়স : 21 লিঙ্গ : মহিলা	PYI0042176 ফটো উপলব্ধ
# 37 নাম : আব্দুল হাই পিতাৰ নাম: ওমেদ আলী ঘৰ নং : ৮ বয়স : 58 লিঙ্গ : পুৰুষ	BSW2334896 ফটো উপলব্ধ	S 38 নাম : গোলেছা বেগম পিতাৰ নাম: আব্দুল হাই ঘৰ নং : ৮ বয়স : 36 লিঙ্গ : মহিলা	BSW2334932 ফটো উপলব্ধ	# 39 নাম : জাহাঙ্গীৰ হুছেইন পিতাৰ নাম: আব্দুল হাই ঘৰ নং : ৮ বয়স : 30 লিঙ্গ : পুৰুষ	BSW0153676 ফটো উপলব্ধ
40 নাম : নুৰুল হুছেইন পিতাৰ নাম: আব্দুল হাই ঘৰ নং : ৮ বয়স : 26 লিঙ্গ : পুৰুষ	BSW0403170 ফটো উপলব্ধ	41 নাম : তাজমিনা খাতুন স্বামীৰ নাম: জাহাঙ্গীৰ হুছেইন ঘৰ নং : 8 বয়স : 23 লিঙ্গ : মহিলা	PYI0128041 ফটো উপলব্ধ	42 নাম : নুৰ ইছলাম আলী পিতাৰ নাম: আলম আলি ঘৰ নং : 8 বয়স : 22 লিঙ্গ : পুৰুষ	PYI0124297 ফটো উপলব্ধ
43 নাম : ছোলেমন খান পিতাৰ নাম: সাহেব খান ঘৰ নং : 8 ক বয়স : 21 লিঙ্গ : পুৰুষ	BSW3856531 ফটো উপলব্ধ	44 নাম : আমিৰ খান পিতাৰ নাম: সাহেব খান ঘৰ নং : 8 ক বয়স : 19 লিঙ্গ : পুৰুষ	PYI0121160 ফটো উপলব্ধ	45 নাম : আতিফা খাতুন স্বামীৰ নাম: ছোলেমন খান ঘৰ নং : 8 ক বয়স : 19 লিঙ্গ : মহিলা	PYI0121533 ফটো উপলব্ধ
46 নাম : সাহেব খান পিতাৰ নাম: মেছেৰ খান ঘৰ নং : ৮ক বয়স : 47 লিঙ্গ : পুৰুষ	BSW2334954 ফটো উপলব্ধ	47 নাম : আনিছা বেগম স্বামীৰ নাম: সাহেব খান ঘৰ নং : ৮ক বয়স : 44 লিঙ্গ : মহিলা	BSW2334943 ফটো উপলব্ধ	48 নাম : আনোৱাৰ হুছেইন পিতাৰ নাম: জাকিৰ মামুদ ঘৰ নং : ৯ বয়স : 67 লিঙ্গ : পুৰুষ	BSW2334965 ফটো উপলব্ধ
49 নাম : লাল ভান বেগম স্বামীৰ নাম: আনোৱাৰ হুছেইন ঘৰ নং : ৯ বয়স : 55 লিঙ্গ : মহিলা	BSW2334976 ফটো উপলব্ধ	50 নাম : লালমামুদ হুছেইন পিতাৰ নাম: আনোৱাৰ হুছেইন ঘৰ নং : 09 বয়স : 33 লিঙ্গ : পুৰুষ	BSW2343499 ফটো উপলব্ধ	# 51 নাম : চানমামুদ হুছেইন পিতাৰ নাম: আনোৱাৰ হুছেইন ঘৰ নং : ৯ বয়স : 28 লিঙ্গ : পুৰুষ	BSW0303537 ফটো উপলব্ধ
52 নাম : আজমিৰা বেগম পিতাৰ নাম: আনোৱাৰ হুছেইন ঘৰ নং : 9 বয়স : 22 লিঙ্গ : মহিলা	PYI0082263 ফটো উপলব্ধ	53 নাম : আফাজ উদ্দিন মিয়া পিতাৰ নাম: ধুধু মিয়া ঘৰ নং : ১০ বয়স : 58 লিঙ্গ : পুৰুষ	BSW2334987 ফটো উপলব্ধ	54 নাম : আনোৱাৰা বেগম স্বামীৰ নাম: আফাজ উদ্দিন মিয়া ঘৰ নং : ১০ বয়স : 46 লিঙ্গ : মহিলা	BSW2334998 ফটো উপলব্ধ
55 নাম : সাদ্দাম হুছেইন পিতাৰ নাম: আফাজুদ্দিন মিয়া ঘৰ নং : ১০ বয়স : 33 লিঙ্গ : পুৰুষ	BSW2343546 ফটো উপলব্ধ	56 নাম : ৰাছিদা খাতুন স্বামীৰ নাম: ছাদ্দাম হুছেইন ঘৰ নং : ১০ বয়স : 28 লিঙ্গ : মহিলা	BSW0449074 ফটো উপলব্ধ	S 57 নাম : আপছানা বেগম পিতাৰ নাম: আফাজ আলী ঘৰ নং : ১০ বয়স : 23 লিঙ্গ : মহিলা	BSW0466417 ফটো উপলব্ধ
58 নাম : ওচমান হুছেইন পিতাৰ নাম: আফাজুদ্দিন মিয়া ঘৰ নং : 10 বয়স : 20 লিঙ্গ : পুৰুষ	PYI0110700 ফটো উপলব্ধ	59 নাম : মলেকা বেগম স্বামীৰ নাম: ওমৰ আলী ঘৰ নং : ১১ বয়স : 59 লিঙ্গ : মহিলা	BSW2335026 ফটো উপলব্ধ	#2 60 নাম : মাইনল হক আলী পিতাৰ নাম: ওমৰ আলী ঘৰ নং : ১১ বয়স : 36 লিঙ্গ : পুৰুষ	BSW2335059 ফটো উপলব্ধ



61 নাম : মোস্তাফা আলী পিতাৰ নাম : ওমৰ আলী ঘৰ নং : 11 বয়স : 42 লিঙ্গ : পুৰুষ	BSW2335037 ফটো উপলব্ধ	# 62 নাম : আব্দুল হাই পিতাৰ নাম : ওমৰ আলী ঘৰ নং : 11 বয়স : 40 লিঙ্গ : পুৰুষ	BSW2335048 ফটো উপলব্ধ	63 নাম : চাবামনি বেগম স্বামীৰ নাম : মোস্তাফা আলী ঘৰ নং : 11 বয়স : 36 লিঙ্গ : মহিলা	DYB0379693 ফটো উপলব্ধ
# 64 নাম : ওচমান গণি পিতাৰ নাম : ওমৰ আলী ঘৰ নং : 11 বয়স : 34 লিঙ্গ : পুৰুষ	BSW0178517 ফটো উপলব্ধ	# 65 নাম : আব্দুল ৰহমান পিতাৰ নাম : ওমৰ আলী ঘৰ নং : 11 বয়স : 18 লিঙ্গ : পুৰুষ	BSW0178905 ফটো উপলব্ধ	# 66 নাম : আলমিনা খান স্বামীৰ নাম : মইনুল হক আলী ঘৰ নং : 11 বয়স : 25 লিঙ্গ : মহিলা	BSW0250613 ফটো উপলব্ধ
67 নাম : জিয়াৰুল হক পিতাৰ নাম : ওমৰ আলী ঘৰ নং : 11 বয়স : 25 লিঙ্গ : পুৰুষ	BSW0568923 ফটো উপলব্ধ	68 নাম : ফিৰজুল হক পিতাৰ নাম : ওমৰ আলী ঘৰ নং : 11 বয়স : 24 লিঙ্গ : পুৰুষ	BSW0527663 ফটো উপলব্ধ	# 69 নাম : ইমামুল হক পিতাৰ নাম : ওমৰ আলী ঘৰ নং : 11 বয়স : 21 লিঙ্গ : পুৰুষ	PYI0092734 ফটো উপলব্ধ
70 নাম : সোনা মিয়া পিতাৰ নাম : মফিজুদ্দিন ঘৰ নং : 12 বয়স : 57 লিঙ্গ : পুৰুষ	BSW2335060 ফটো উপলব্ধ	71 নাম : মালেকা বেগম স্বামীৰ নাম : সোনা মিয়া ঘৰ নং : 12 বয়স : 47 লিঙ্গ : মহিলা	BSW2335071 ফটো উপলব্ধ	72 নাম : মঃ মনিৰুদ্দিন আহমেদ পিতাৰ নাম : সোনা মিয়া ঘৰ নং : 12 বয়স : 35 লিঙ্গ : পুৰুষ	BSW2343762 ফটো উপলব্ধ
73 নাম : মমিনুল ইছলাম পিতাৰ নাম : সোনা মিয়া ঘৰ নং : 12 বয়স : 20 লিঙ্গ : পুৰুষ	PYI0099812 ফটো উপলব্ধ	74 নাম : জয়ান হুছেইন পিতাৰ নাম : মফিজুদ্দিন আলী ঘৰ নং : 13 বয়স : 50 লিঙ্গ : পুৰুষ	BSW2335082 ফটো উপলব্ধ	75 নাম : মমতাজ বেগম স্বামীৰ নাম : জয়ান হুছেইন ঘৰ নং : 13 বয়স : 49 লিঙ্গ : মহিলা	BSW2335093 ফটো উপলব্ধ
76 নাম : মইনুল হুছেইন পিতাৰ নাম : জয়ান হুছেইন ঘৰ নং : 13 বয়স : 26 লিঙ্গ : পুৰুষ	BSW0219790 ফটো উপলব্ধ	77 নাম : তমজুল হুছেইন পিতাৰ নাম : জয়ান হুছেইন ঘৰ নং : 13 বয়স : 26 লিঙ্গ : পুৰুষ	BSW0385898 ফটো উপলব্ধ	D 78 নাম : ছিদ্দিক আলি পিতাৰ নাম : নাছিব আলি ঘৰ নং : 18 বয়স : 52 লিঙ্গ : পুৰুষ	BSW2335106 ফটো উপলব্ধ
D 79 নাম : মফিদা বেগম স্বামীৰ নাম : ছিদ্দিক আলি ঘৰ নং : 18 বয়স : 47 লিঙ্গ : মহিলা	BSW2335117 ফটো উপলব্ধ	80 নাম : ময়েন হুছেইন পিতাৰ নাম : মফিজুদ্দিন ঘৰ নং : 15 বয়স : 53 লিঙ্গ : পুৰুষ	BSW2335128 ফটো উপলব্ধ	81 নাম : মঞ্জুৱা বেগম স্বামীৰ নাম : ময়েন হুছেইন ঘৰ নং : 15 বয়স : 47 লিঙ্গ : মহিলা	BSW2335139 ফটো উপলব্ধ
82 নাম : মুনমুনজিৰা বেগম পিতাৰ নাম : ময়েন হুছেইন ঘৰ নং : 15 বয়স : 27 লিঙ্গ : মহিলা	BSW0250894 ফটো উপলব্ধ	83 নাম : মনমুনিৰা বেগম পিতাৰ নাম : ময়েন হুছেইন ঘৰ নং : 15 বয়স : 22 লিঙ্গ : মহিলা	BSW3854163 ফটো উপলব্ধ	84 নাম : চাহেৰা বেগম স্বামীৰ নাম : ইমৰান আলী ঘৰ নং : 16 বয়স : 57 লিঙ্গ : মহিলা	BSW2335151 ফটো উপলব্ধ
E 85 নাম : মুকবুল আলী পিতাৰ নাম : মুছাৰাপ আলী ঘৰ নং : 16 বয়স : 39 লিঙ্গ : পুৰুষ	BSW2343693 ফটো উপলব্ধ	86 নাম : আবেদা বেগম পিতাৰ নাম : ইমৰান আলী ঘৰ নং : 16 বয়স : 37 লিঙ্গ : মহিলা	BSW2335173 ফটো উপলব্ধ	87 নাম : জায়েদা বেগম পিতাৰ নাম : ইমৰান আলী ঘৰ নং : 16 বয়স : 36 লিঙ্গ : মহিলা	BSW2335162 ফটো উপলব্ধ
88 নাম : ছাইদৰ ৰহমান পিতাৰ নাম : ইমৰান আলী ঘৰ নং : 16 বয়স : 35 লিঙ্গ : পুৰুষ	BSW2335184 ফটো উপলব্ধ	89 নাম : ছাফিকুল আলি পিতাৰ নাম : ইমৰান আলী ঘৰ নং : 16 বয়স : 28 লিঙ্গ : পুৰুষ	BSW0152454 ফটো উপলব্ধ	90 নাম : অমিনুল হক অন্যান্য : ইমৰান আলী ঘৰ নং : 16 বয়স : 27 লিঙ্গ : পুৰুষ	BSW0470526 ফটো উপলব্ধ



91 নাম : খদেজা বেগম স্বামীৰ নাম: ফকাৰউদ্দিন আলী ঘৰ নং : 19 বয়স : 50 লিঙ্গ : মহিলা	BSW0582247 ফটো উপলব্ধ	92 নাম : ইক্ৰামোল আহমেদ মাতৃৰ নাম: খুদেজা বেগম ঘৰ নং : 17 বয়স : 22 লিঙ্গ : মহিলা	PYI0020131 ফটো উপলব্ধ	93 নাম : মঃ ইঞ্জামুল আহমেদ পিতাৰ নাম: মঃ ফকৰুদ্দিন আলী ঘৰ নং : 17 বয়স : 19 লিঙ্গ : পুৰুষ	PYI0143545 ফটো উপলব্ধ
94 নাম : আতুৱাৰ বহমান পিতাৰ নাম: আব্দুল বহমান ঘৰ নং : 18 বয়স : 72 লিঙ্গ : পুৰুষ	BSW2335219 ফটো উপলব্ধ	95 নাম : জামিৰন বেগম স্বামীৰ নাম: আতুৱাৰ বহমান ঘৰ নং : 18 বয়স : 62 লিঙ্গ : মহিলা	BSW2335231 ফটো উপলব্ধ	96 নাম : অবিৰন বেগম স্বামীৰ নাম: আতুৱাৰ বহমান ঘৰ নং : 18 বয়স : 53 লিঙ্গ : মহিলা	PYI0118653 ফটো উপলব্ধ
97 নাম : জাকিৰ বহমান পিতাৰ নাম: আতুৱাৰ বহমান ঘৰ নং : 18 বয়স : 47 লিঙ্গ : পুৰুষ	BSW2335242 ফটো উপলব্ধ	98 নাম : ফিৰোজা বেগম স্বামীৰ নাম: জাকিৰ বহমান ঘৰ নং : 18 বয়স : 42 লিঙ্গ : মহিলা	BSW2335253 ফটো উপলব্ধ	99 নাম : লোকমান বহমান পিতাৰ নাম: আতুৱাৰ বহমান ঘৰ নং : 18 বয়স : 41 লিঙ্গ : পুৰুষ	BSW2335275 ফটো উপলব্ধ
100 নাম : বাতাশি বেগম স্বামীৰ নাম: লোকমান বহমান ঘৰ নং : 18 বয়স : 38 লিঙ্গ : মহিলা	BSW2335286 ফটো উপলব্ধ	101 নাম : ইব্রাহিম বহমান পিতাৰ নাম: আতুৱাৰ বহমান ঘৰ নং : 18 বয়স : 35 লিঙ্গ : পুৰুষ	BSW2335264 ফটো উপলব্ধ	102 নাম : জাহেদা বেগম স্বামীৰ নাম: ইব্রাহিম বহমান ঘৰ নং : 18 বয়স : 34 লিঙ্গ : মহিলা	BSW0445593 ফটো উপলব্ধ
103 নাম : জয়নব বেগম পিতাৰ নাম: আতুৱাৰ বহমান ঘৰ নং : 18 বয়স : 23 লিঙ্গ : মহিলা	PYI0127704 ফটো উপলব্ধ	104 নাম : নায়েব আলি পিতাৰ নাম: কাবেল উদ্দিন ঘৰ নং : 20 বয়স : 58 লিঙ্গ : পুৰুষ	BSW2335300 ফটো উপলব্ধ	105 নাম : হাজেৰা বেগম স্বামীৰ নাম: নায়েব আলি ঘৰ নং : 20 বয়স : 54 লিঙ্গ : মহিলা	BSW2335322 ফটো উপলব্ধ
106 নাম : হাছমত আলি পিতাৰ নাম: নায়েব আলি ঘৰ নং : 20 বয়স : 40 লিঙ্গ : পুৰুষ	BSW2335297 ফটো উপলব্ধ	107 নাম : ৰহুল আমিন পিতাৰ নাম: নায়েব আলি ঘৰ নং : 20 বয়স : 20 লিঙ্গ : পুৰুষ	PYI0055764 ফটো উপলব্ধ	108 নাম : সম্ৰাট বেগম পিতাৰ নাম: কৰিম আলী ঘৰ নং : 20 বয়স : 60 লিঙ্গ : মহিলা	BSW2335333 ফটো উপলব্ধ
109 নাম : নজিৰন নোচা স্বামীৰ নাম: হাছিম আলী ঘৰ নং : 22 বয়স : 67 লিঙ্গ : মহিলা	BSW2335355 ফটো উপলব্ধ	110 নাম : নাজিৰ হুচেইন পিতাৰ নাম: হাশেম আলী ঘৰ নং : 22 বয়স : 51 লিঙ্গ : পুৰুষ	BSW2335366 ফটো উপলব্ধ	#2 111 নাম : জৰিনা আহমেদ স্বামীৰ নাম: নাজিৰ হুচেইন ঘৰ নং : 22 বয়স : 49 লিঙ্গ : মহিলা	BSW2335399 ফটো উপলব্ধ
112 নাম : মিঃ হাফিজা বেগম স্বামীৰ নাম: আইনাল আলী ঘৰ নং : 22 বয়স : 48 লিঙ্গ : মহিলা	BSW2335377 ফটো উপলব্ধ	113 নাম : হালিমা বেগম পিতাৰ নাম: হাশেম আলী ঘৰ নং : 22 বয়স : 35 লিঙ্গ : মহিলা	BSW2344050 ফটো উপলব্ধ	114 নাম : নজৰুল ইছলাম পিতাৰ নাম: হাশেম আলী ঘৰ নং : 22 বয়স : 34 লিঙ্গ : পুৰুষ	BSW2335402 ফটো উপলব্ধ
115 নাম : জবেদা বেগম স্বামীৰ নাম: মহম্মদ ৰাজা ঘৰ নং : 23 বয়স : 67 লিঙ্গ : মহিলা	BSW2335435 ফটো উপলব্ধ	D 116 নাম : আনুৱাৰ হুচেইন পিতাৰ নাম: মহম্মদ ৰাজা ঘৰ নং : 23 বয়স : 44 লিঙ্গ : পুৰুষ	BSW2335446 ফটো উপলব্ধ	S 117 নাম : ৰাবিয়া বেগম পিতাৰ নাম: মহম্মদ ৰাজা ঘৰ নং : 23 বয়স : 40 লিঙ্গ : মহিলা	BSW2335457 ফটো উপলব্ধ
118 নাম : মনোৱাৰ হুচেইন পিতাৰ নাম: মহম্মদ ৰাজা ঘৰ নং : 23 বয়স : 37 লিঙ্গ : পুৰুষ	BSW2335424 ফটো উপলব্ধ	119 নাম : ৰশিদা বেগম পিতাৰ নাম: মহম্মদ ৰাজা ঘৰ নং : 23 বয়স : 35 লিঙ্গ : মহিলা	BSW2335413 ফটো উপলব্ধ	# 120 নাম : ছানুৱাৰ হুচেইন মাতৃৰ নাম: জবেদা বেগম ঘৰ নং : 23 বয়স : 31 লিঙ্গ : পুৰুষ	BSW0228965 ফটো উপলব্ধ



# 121 নাম : জবিনা বেগম স্বামীৰ নাম : মনোৱাৰ হুছেইন ঘৰ নং : ২৩ বয়স : 31 লিঙ্গ : মহিলা	BSW0228999 ফটো উপলব্ধ	122 নাম : হালিমা বেগম স্বামীৰ নাম : আনোৱাৰ হুছেইন ঘৰ নং : ২৩ বয়স : 31 লিঙ্গ : মহিলা	BSW0229039 ফটো উপলব্ধ	123 নাম : আনোৱাৰা বেগম স্বামীৰ নাম : ছানুৱাৰ ঘৰ নং : 23 বয়স : 23 লিঙ্গ : মহিলা	PYI0084590 ফটো উপলব্ধ
124 নাম : ৰোহিত মাহাতো পিতাৰ নাম : ৰাজকিশোৰ মাহাতো ঘৰ নং : 23 বয়স : 20 লিঙ্গ : পুৰুষ	PYI0127407 ফটো উপলব্ধ	125 নাম : নিলিমা বেগম স্বামীৰ নাম : ছামেদ আলী ঘৰ নং : ২৪ বয়স : 67 লিঙ্গ : মহিলা	BSW2335479 ফটো উপলব্ধ	126 নাম : জামিৰুন বেগম স্বামীৰ নাম : ছামেদ আলী ঘৰ নং : ২৪ বয়স : 64 লিঙ্গ : মহিলা	BSW2335480 ফটো উপলব্ধ
127 নাম : হাফিজুন বেগম স্বামীৰ নাম : ছমেদ আলি ঘৰ নং : ২৪ বয়স : 62 লিঙ্গ : মহিলা	BSW2335491 ফটো উপলব্ধ	# 128 নাম : নিজাম আলী পিতাৰ নাম : ছামেদ আলী ঘৰ নং : ২৪ বয়স : 42 লিঙ্গ : পুৰুষ	BSW2343784 ফটো উপলব্ধ	129 নাম : গিৰাহ আলি পিতাৰ নাম : ছামেদ আলী ঘৰ নং : ২৪ বয়স : 39 লিঙ্গ : মহিলা	BSW2343648 ফটো উপলব্ধ
# 130 নাম : বিলকিছ বেগম স্বামীৰ নাম : নিজাম আলী ঘৰ নং : ২৪ বয়স : 37 লিঙ্গ : মহিলা	BSW0230938 ফটো উপলব্ধ	131 নাম : ৰিয়াজুদ্দিন আহমেদ পিতাৰ নাম : ছামেদ আলি ঘৰ নং : ২৪ বয়স : 35 লিঙ্গ : পুৰুষ	BSW2335504 ফটো উপলব্ধ	132 নাম : চাজিদুল ইছলাম পিতাৰ নাম : ছমেদ আলি ঘৰ নং : ২৪ বয়স : 34 লিঙ্গ : পুৰুষ	BSW2335515 ফটো উপলব্ধ
133 নাম : জাহিৰ আলী পিতাৰ নাম : সুমেত আলী ঘৰ নং : ২৪ বয়স : 25 লিঙ্গ : পুৰুষ	BSW0579599 ফটো উপলব্ধ	134 নাম : আমিৰন বেগম স্বামীৰ নাম : হাফিজুল আলী ঘৰ নং : 24 বয়স : 25 লিঙ্গ : মহিলা	BSW0403055 ফটো উপলব্ধ	135 নাম : মাইনা বেগম পিতাৰ নাম : ছামেদ আলী ঘৰ নং : ২৪ বয়স : 23 লিঙ্গ : মহিলা	BSW0580415 ফটো উপলব্ধ
136 নাম : ছাহিৰ খান পিতাৰ নাম : কুৰবান খান ঘৰ নং : 24 ক বয়স : 23 লিঙ্গ : পুৰুষ	PYI0113209 ফটো উপলব্ধ	137 নাম : ছাইফুল খান পিতাৰ নাম : কুৰবান খান ঘৰ নং : 24 ক বয়স : 20 লিঙ্গ : পুৰুষ	PYI0113191 ফটো উপলব্ধ	D 138 নাম : ইস্তাখাৰ আনচাৰী পিতাৰ নাম : নবিৰুদ্দিন আনচাৰী ঘৰ নং : ২৪খ বয়স : 67 লিঙ্গ : পুৰুষ	BSW2335548 ফটো উপলব্ধ
139 নাম : কুৰবান খান পিতাৰ নাম : আজিজ খান ঘৰ নং : ২৪ক বয়স : 45 লিঙ্গ : পুৰুষ	BSW2335526 ফটো উপলব্ধ	140 নাম : ৰুকছানা আনচাৰী স্বামীৰ নাম : ম.কালিম আজাদ ঘৰ নং : ২৪খ বয়স : 43 লিঙ্গ : মহিলা	BSW2335560 ফটো উপলব্ধ	141 নাম : চাহেৰা বেগম স্বামীৰ নাম : কোৰপান খান ঘৰ নং : ২৪ক বয়স : 41 লিঙ্গ : মহিলা	BSW2335537 ফটো উপলব্ধ
E 142 নাম : সুমিত্ৰা তেলী স্বামীৰ নাম : বিৰবল তেলী ঘৰ নং : ২৫ বয়স : 67 লিঙ্গ : মহিলা	BSW2335593 ফটো উপলব্ধ	143 নাম : ৰাজু তেলী পিতাৰ নাম : বিৰবল তেলী ঘৰ নং : ২৫ বয়স : 46 লিঙ্গ : পুৰুষ	BSW1546107 ফটো উপলব্ধ	144 নাম : জয়মতী তেলি স্বামীৰ নাম : ৰাজু তেলী ঘৰ নং : ২৫ বয়স : 44 লিঙ্গ : মহিলা	BSW0145003 ফটো উপলব্ধ
145 নাম : চুনেইনু তেলী পিতাৰ নাম : বিৰবল তেলী ঘৰ নং : ২৫ বয়স : 42 লিঙ্গ : মহিলা	BSW0517458 ফটো উপলব্ধ	146 নাম : কাজল তেলি পিতাৰ নাম : ৰাজু তেলি ঘৰ নং : ২৫ বয়স : 22 লিঙ্গ : মহিলা	BSW0579524 ফটো উপলব্ধ	147 নাম : ৰাজীৱ তেলী পিতাৰ নাম : ৰাজু তেলী ঘৰ নং : 25 বয়স : 21 লিঙ্গ : পুৰুষ	PYI0084301 ফটো উপলব্ধ
E 148 নাম : সীতামুনি মুণ্ডা স্বামীৰ নাম : বুধুৰী মুণ্ডা ঘৰ নং : ২৬ বয়স : 80 লিঙ্গ : মহিলা	BSW2335606 ফটো উপলব্ধ	149 নাম : চান কুঃ কেৰকেটা পিতাৰ নাম : লুকাছ কেৰকেটা ঘৰ নং : ২৬ বয়স : 43 লিঙ্গ : পুৰুষ	BSW0152652 ফটো উপলব্ধ	150 নাম : চুগী কেৰকেটা স্বামীৰ নাম : চানকুমাৰ কেৰকেটা ঘৰ নং : ২৬ বয়স : 34 লিঙ্গ : মহিলা	BSW2344209 ফটো উপলব্ধ



151 নাম : অনামি তাঁতী স্বামীৰ নাম : ৰাজেন তাঁতী ঘৰ নং : ১৭ বয়স : 50 লিঙ্গ : মহিলা	BSW2335628 ফটো উপলব্ধ	152 নাম : ছিৰিক্তি তাঁতী মাতৃৰ নাম : অনামি তাঁতী ঘৰ নং : 27 বয়স : 23 লিঙ্গ : মহিলা	PYI0089276 ফটো উপলব্ধ	153 নাম : বুবল বিশ্বাস অন্যান্য: ৰেণ বিশ্বাস ঘৰ নং : 28KHA বয়স : 25 লিঙ্গ : পুৰুষ	BSW0250365 ফটো উপলব্ধ
154 নাম : বাবুল বিশ্বাচ পিতাৰ নাম : ৰেণ বিশ্বাচ ঘৰ নং : ২৮খ বয়স : 22 লিঙ্গ : পুৰুষ	BSW1120047 ফটো উপলব্ধ	155 নাম : ৰেন বিশ্বাস স্বামীৰ নাম : প্ৰফুল্ল বিশ্বাস ঘৰ নং : ২৮খ বয়স : 67 লিঙ্গ : মহিলা	BSW2335662 ফটো উপলব্ধ	156 নাম : কৃষ্ণ বিশ্বাস পিতাৰ নাম : প্ৰফুল্ল বিশ্বাস ঘৰ নং : ২৮খ বয়স : 47 লিঙ্গ : পুৰুষ	BSW2335673 ফটো উপলব্ধ
E 157 নাম : বীৰেন বিশ্বাস পিতাৰ নাম : প্ৰফুল্ল বিশ্বাস ঘৰ নং : ২৮খ বয়স : 45 লিঙ্গ : পুৰুষ	BSW2335708 ফটো উপলব্ধ	158 নাম : নৰেন বিশ্বাস পিতাৰ নাম : প্ৰফুল্ল বিশ্বাস ঘৰ নং : ২৮খ বয়স : 43 লিঙ্গ : পুৰুষ	BSW2335695 ফটো উপলব্ধ	E 159 নাম : মেঘনাদ ধৰা পিতাৰ নাম : ৰমেশ ধৰা ঘৰ নং : ২৮খ বয়স : 62 লিঙ্গ : পুৰুষ	BSW2335719 ফটো উপলব্ধ
E 160 নাম : ভাগৰথী ধৰা পিতাৰ নাম : ৰমেশ ধৰা ঘৰ নং : ২৯ বয়স : 57 লিঙ্গ : পুৰুষ	BSW2335720 ফটো উপলব্ধ	E 161 নাম : ছমাৰী ধৰা স্বামীৰ নাম : ভাগৰথী ধৰা ঘৰ নং : ২৯ বয়স : 49 লিঙ্গ : মহিলা	BSW2335731 ফটো উপলব্ধ	162 নাম : খালেদা বেগম স্বামীৰ নাম : জাকিৰ আলী ঘৰ নং : ২৯ বয়স : 42 লিঙ্গ : মহিলা	BSW2339653 ফটো উপলব্ধ
163 নাম : বাসুদেব সৰকাৰ পিতাৰ নাম : ভানু সৰকাৰ ঘৰ নং : 29ক বয়স : 23 লিঙ্গ : পুৰুষ	PYI0063602 ফটো উপলব্ধ	164 নাম : সবিতা ধৰা পিতাৰ নাম : ফুলচাঁদ ধৰা ঘৰ নং : ২৯ বয়স : 22 লিঙ্গ : মহিলা	BSW0579896 ফটো উপলব্ধ	165 নাম : সংগীতা সৰকাৰ পিতাৰ নাম : ভানু সৰকাৰ ঘৰ নং : ২৯ক বয়স : 29 লিঙ্গ : মহিলা	BSW0380519 ফটো উপলব্ধ
166 নাম : ভানু চৰকাৰ পিতাৰ নাম : কালাচান্দ সৰকাৰ ঘৰ নং : ২৯ক বয়স : 54 লিঙ্গ : পুৰুষ	BSW2335742 ফটো উপলব্ধ	167 নাম : শান্তি ৰানী চৰকাৰ স্বামীৰ নাম : ভানু চৰকাৰ ঘৰ নং : ২৯ক বয়স : 47 লিঙ্গ : মহিলা	BSW2335753 ফটো উপলব্ধ	168 নাম : অৰ্জুন গোয়ালা পিতাৰ নাম : ৰঞ্জিত গোয়ালা ঘৰ নং : 31 বয়স : 40 লিঙ্গ : পুৰুষ	BSW0499053 ফটো উপলব্ধ
R 169 নাম : অৰ্জুন ধৰা পিতাৰ নাম : পুষ্টি ধৰা ঘৰ নং : ৩১ বয়স : ৪9 লিঙ্গ : পুৰুষ	BSW0144162 ফটো উপলব্ধ	R 170 নাম : ৰূপা ধৰা স্বামীৰ নাম : অৰ্জুন ধৰা ঘৰ নং : ৩১ বয়স : ৪৪ লিঙ্গ : মহিলা	BSW0152421 ফটো উপলব্ধ	171 নাম : ৰূপা গোয়ালা স্বামীৰ নাম : অৰ্জুন গোয়ালা ঘৰ নং : ৩১ বয়স : 27 লিঙ্গ : মহিলা	BSW0498790 ফটো উপলব্ধ
# 172 নাম : চহিদুল আলী পিতাৰ নাম : জইনুদ্দিন আলী ঘৰ নং : 231 বয়স : 24 লিঙ্গ : পুৰুষ	BSW0534693 ফটো উপলব্ধ	173 নাম : লালবাবু ধৰা পিতাৰ নাম : পূৰ্ণী ধৰা ঘৰ নং : ৩২ বয়স : 33 লিঙ্গ : পুৰুষ	BSW0152710 ফটো উপলব্ধ	174 নাম : লক্ষী লোহাৰ স্বামীৰ নাম : লালবাবু ধৰা ঘৰ নং : ৩২ বয়স : 30 লিঙ্গ : মহিলা	BSW0146134 ফটো উপলব্ধ
175 নাম : তৰন গৌড় পিতাৰ নাম : জয়ৰাম গৌড় ঘৰ নং : 33 বয়স : 46 লিঙ্গ : পুৰুষ	PYI0119479 ফটো উপলব্ধ	176 নাম : মংলী ধৰা স্বামীৰ নাম : আকলু ধৰা ঘৰ নং : ৩৪ বয়স : 62 লিঙ্গ : মহিলা	BSW2335800 ফটো উপলব্ধ	177 নাম : কালু ধৰ পিতাৰ নাম : আকালু ধৰ ঘৰ নং : ৩৪ বয়স : 41 লিঙ্গ : পুৰুষ	BSW2335811 ফটো উপলব্ধ
178 নাম : অৰ্জুন ধৰা পিতাৰ নাম : আকালু ধৰা ঘৰ নং : ৩৪ বয়স : 39 লিঙ্গ : পুৰুষ	BSW2335822 ফটো উপলব্ধ	179 নাম : বিজয় ধৰা পিতাৰ নাম : আকালু ধৰা ঘৰ নং : ৩৪ বয়স : 32 লিঙ্গ : পুৰুষ	BSW0152942 ফটো উপলব্ধ	180 নাম : দিপক ধৰা পিতাৰ নাম : আকালু ধৰা ঘৰ নং : ৩৪ বয়স : 25 লিঙ্গ : পুৰুষ	BSW0506790 ফটো উপলব্ধ



<p>E 181</p> <p>নাম : বাধা ধৰা স্বামীৰ নাম : সুকলাল ধৰা ঘৰ নং : ৩৪ক বয়স : 62 লিঙ্গ : মহিলা</p> <p>BSW2335833</p> <p>ফটো উপলব্ধ</p>	<p>182</p> <p>নাম : উৰ্মিলা চাহ স্বামীৰ নাম : ৰাজকুমাৰ চাহ ঘৰ নং : ৩৫ বয়স : 36 লিঙ্গ : মহিলা</p> <p>BSW0395343</p> <p>ফটো উপলব্ধ</p>	<p>183</p> <p>নাম : লোপৰাং গোৱালা পিতাৰ নাম : দেওকৰন গোৱালা ঘৰ নং : ৩৫গ বয়স : 50 লিঙ্গ : পুৰুষ</p> <p>BSW2335957</p> <p>ফটো উপলব্ধ</p>
<p>184</p> <p>নাম : বিমলা গোৱালা স্বামীৰ নাম : লোপৰাং গোৱালা ঘৰ নং : ৩৫গ বয়স : 44 লিঙ্গ : মহিলা</p> <p>BSW2335968</p> <p>ফটো উপলব্ধ</p>	<p>E 185</p> <p>নাম : চক্ৰবৰ্তী ধৰা স্বামীৰ নাম : প্ৰেমচন্দ্ৰ ধৰা ঘৰ নং : ৩৭ বয়স : 62 লিঙ্গ : মহিলা</p> <p>BSW2335980</p> <p>ফটো উপলব্ধ</p>	<p>186</p> <p>নাম : মংলু ধৰা পিতাৰ নাম : ফুলচন্দ্ৰ ধৰা ঘৰ নং : ৩৭ বয়স : 51 লিঙ্গ : পুৰুষ</p> <p>BSW2335991</p> <p>ফটো উপলব্ধ</p>
<p>187</p> <p>নাম : নৰেন নায়ক পিতাৰ নাম : পৰেশ নায়ক ঘৰ নং : ৩৭ বয়স : 36 লিঙ্গ : পুৰুষ</p> <p>BSW0508754</p> <p>ফটো উপলব্ধ</p>	<p>188</p> <p>নাম : ভাৰতী নায়ক স্বামীৰ নাম : নৰেন নায়ক ঘৰ নং : ৩৭ বয়স : 31 লিঙ্গ : মহিলা</p> <p>BSW0508762</p> <p>ফটো উপলব্ধ</p>	<p>189</p> <p>নাম : চজন ধৰা পিতাৰ নাম : ফুলচন্দ্ৰ ধৰা ঘৰ নং : ৩৭ বয়স : 29 লিঙ্গ : পুৰুষ</p> <p>BSW0508770</p> <p>ফটো উপলব্ধ</p>
<p>190</p> <p>নাম : ৰইচ ধোৰা পিতাৰ নাম : ফুলচন্দ্ৰ ধোৰা ঘৰ নং : 37 বয়স : 29 লিঙ্গ : পুৰুষ</p> <p>BSW3883469</p> <p>ফটো উপলব্ধ</p>	<p>191</p> <p>নাম : ৰিজিনা ধৰা স্বামীৰ নাম : চজন ধৰা ঘৰ নং : ৩৭ বয়স : 27 লিঙ্গ : মহিলা</p> <p>BSW0508648</p> <p>ফটো উপলব্ধ</p>	<p>192</p> <p>নাম : পাইৰোমতী ধোৰা স্বামীৰ নাম : ৰইচ ধোৰা ঘৰ নং : 37 বয়স : 27 লিঙ্গ : মহিলা</p> <p>PYI0108456</p> <p>ফটো উপলব্ধ</p>
<p>193</p> <p>নাম : পবিত্ৰ মণ্ডল পিতাৰ নাম : নাৰায়ণ মণ্ডল ঘৰ নং : 37 এ বয়স : 34 লিঙ্গ : পুৰুষ</p> <p>BSW0519249</p> <p>ফটো উপলব্ধ</p>	<p>194</p> <p>নাম : বিক্ৰমণী মণ্ডল স্বামীৰ নাম : পবিত্ৰ মণ্ডল ঘৰ নং : ৩৭ ক বয়স : 26 লিঙ্গ : মহিলা</p> <p>BSW0531749</p> <p>ফটো উপলব্ধ</p>	<p>195</p> <p>নাম : অনপা মণ্ডল স্বামীৰ নাম : নিৰ্মল মণ্ডল ঘৰ নং : ৩৭ক বয়স : 30 লিঙ্গ : মহিলা</p> <p>BSW0380741</p> <p>ফটো উপলব্ধ</p>
<p>196</p> <p>নাম : নাৰায়ণ মণ্ডল পিতাৰ নাম : নুপেন মণ্ডল ঘৰ নং : ৩৭ক বয়স : 64 লিঙ্গ : পুৰুষ</p> <p>BSW2336018</p> <p>ফটো উপলব্ধ</p>	<p>197</p> <p>নাম : কাজল মণ্ডল স্বামীৰ নাম : নাৰায়ণ মণ্ডল ঘৰ নং : ৩৭ক বয়স : 50 লিঙ্গ : মহিলা</p> <p>BSW2336029</p> <p>ফটো উপলব্ধ</p>	<p>198</p> <p>নাম : নিৰ্মল মণ্ডল পিতাৰ নাম : শ্ৰীমান মণ্ডল ঘৰ নং : ৩৭ক বয়স : 36 লিঙ্গ : পুৰুষ</p> <p>BSW2336030</p> <p>ফটো উপলব্ধ</p>
<p># 199</p> <p>নাম : ৰহিতন বেগম স্বামীৰ নাম : একাববৰ আলী ঘৰ নং : 239 বয়স : 24 লিঙ্গ : মহিলা</p> <p>BSW0572644</p> <p>ফটো উপলব্ধ</p>	<p>200</p> <p>নাম : লালদেউ বৰাইক পিতাৰ নাম : মতলু বৰাইক ঘৰ নং : ৩৯ক বয়স : 52 লিঙ্গ : পুৰুষ</p> <p>BSW2336074</p> <p>ফটো উপলব্ধ</p>	<p>201</p> <p>নাম : সন্ধ্যা বৰাইক স্বামীৰ নাম : লালদেউ বৰাইক ঘৰ নং : ৩৯ক বয়স : 44 লিঙ্গ : মহিলা</p> <p>BSW2336063</p> <p>ফটো উপলব্ধ</p>
<p>D 202</p> <p>নাম : ভিন্টু প্ৰধান পিতাৰ নাম : ৰামবাহাদুৰ প্ৰধান ঘৰ নং : ৪০ বয়স : 52 লিঙ্গ : পুৰুষ</p> <p>BSW2336085</p> <p>ফটো উপলব্ধ</p>	<p>D 203</p> <p>নাম : অঞ্জলী প্ৰধান স্বামীৰ নাম : ভিন্টু প্ৰধান ঘৰ নং : ৪০ বয়স : 47 লিঙ্গ : মহিলা</p> <p>BSW2336096</p> <p>ফটো উপলব্ধ</p>	<p>204</p> <p>নাম : দশমী বৰাইক স্বামীৰ নাম : কান্দু বৰাইক ঘৰ নং : ৪১ বয়স : 54 লিঙ্গ : মহিলা</p> <p>BSW2336110</p> <p>ফটো উপলব্ধ</p>
<p>205</p> <p>নাম : মঞ্জু বৰাইক পিতাৰ নাম : কান্দু বৰাইক ঘৰ নং : ৪১ বয়স : 35 লিঙ্গ : মহিলা</p> <p>BSW0151852</p> <p>ফটো উপলব্ধ</p>	<p>206</p> <p>নাম : সুভাষ তাঁতী পিতাৰ নাম : নকুল তাঁতী ঘৰ নং : ৪১গ বয়স : 55 লিঙ্গ : পুৰুষ</p> <p>BSW2336198</p> <p>ফটো উপলব্ধ</p>	<p>207</p> <p>নাম : ৰাম তাঁতী পিতাৰ নাম : নকুল তাঁতী ঘৰ নং : ৪১গ বয়স : 47 লিঙ্গ : পুৰুষ</p> <p>BSW2336223</p> <p>ফটো উপলব্ধ</p>
<p>208</p> <p>নাম : গিৰিজা বৰা স্বামীৰ নাম : ভৰত বৰা ঘৰ নং : ৪৪ বয়স : 43 লিঙ্গ : মহিলা</p> <p>BSW2336278</p> <p>ফটো উপলব্ধ</p>	<p>209</p> <p>নাম : চিউপুৰী চাহ স্বামীৰ নাম : প্ৰভু চাহ ঘৰ নং : ৪৫ বয়স : 62 লিঙ্গ : মহিলা</p> <p>BSW2336314</p> <p>ফটো উপলব্ধ</p>	<p>E 210</p> <p>নাম : ৰাজকুমাৰ চাহ পিতাৰ নাম : প্ৰভু চাহ ঘৰ নং : ৪৫ বয়স : 43 লিঙ্গ : পুৰুষ</p> <p>BSW2336347</p> <p>ফটো উপলব্ধ</p>



211 নাম : বীতা চাহ স্বামীৰ নাম: পুতুল চাহ ঘৰ নং : 8৫ বয়স : 42 লিঙ্গ : মহিলা	BSW2336336 ফটো উপলব্ধ	212 নাম : কানাইয়া শ্বাহ পিতাৰ নাম: প্ৰভু শ্বাহ ঘৰ নং : 8৫ বয়স : 35 লিঙ্গ : পুৰুষ	BSW0152660 ফটো উপলব্ধ	213 নাম : বৈকুণ্ঠ চন্দ্ৰ শৰ্মা পিতাৰ নাম: ৰমেশ চন্দ্ৰ শৰ্মা ঘৰ নং : 8৬ বয়স : 63 লিঙ্গ : পুৰুষ	BSW2336369 ফটো উপলব্ধ
214 নাম : প্ৰদীপ শৰ্মা পিতাৰ নাম: ৰমেশ শৰ্মা ঘৰ নং : 8৬ বয়স : 57 লিঙ্গ : পুৰুষ	BSW2336416 ফটো উপলব্ধ	215 নাম : বীনা দেবী স্বামীৰ নাম: বৈকুণ্ঠ শৰ্মা ঘৰ নং : 8৬ বয়স : 55 লিঙ্গ : মহিলা	BSW2336370 ফটো উপলব্ধ	216 নাম : সোণ শৰ্মা পিতাৰ নাম: ৰমেশ শৰ্মা ঘৰ নং : 8৬ বয়স : 54 লিঙ্গ : পুৰুষ	BSW2336438 ফটো উপলব্ধ
217 নাম : অনিমা দেবী স্বামীৰ নাম: পৰেশ শৰ্মা ঘৰ নং : 8৬ বয়স : 52 লিঙ্গ : মহিলা	BSW2336392 ফটো উপলব্ধ	218 নাম : বিজুলি দেবী স্বামীৰ নাম: সুশিল শৰ্মা ঘৰ নং : 8৬ বয়স : 50 লিঙ্গ : মহিলা	BSW2336405 ফটো উপলব্ধ	219 নাম : মুন শৰ্মা পিতাৰ নাম: ৰমেশ শৰ্মা ঘৰ নং : 8৬ বয়স : 50 লিঙ্গ : পুৰুষ	BSW2336450 ফটো উপলব্ধ
220 নাম : বিউটি দেবী স্বামীৰ নাম: মুন শৰ্মা ঘৰ নং : 8৬ বয়স : 49 লিঙ্গ : মহিলা	BSW2336472 ফটো উপলব্ধ	221 নাম : বিনীতা দেবী স্বামীৰ নাম: প্ৰদীপ শৰ্মা ঘৰ নং : 8৬ বয়স : 48 লিঙ্গ : মহিলা	BSW2336427 ফটো উপলব্ধ	222 নাম : লিপিকা দেবী স্বামীৰ নাম: সোণ শৰ্মা ঘৰ নং : 8৬ বয়স : 46 লিঙ্গ : মহিলা	BSW2336449 ফটো উপলব্ধ
223 নাম : বিনোদ শৰ্মা পিতাৰ নাম: অনিমা দেবী ঘৰ নং : 8৬ বয়স : 33 লিঙ্গ : পুৰুষ	BSW2344016 ফটো উপলব্ধ	224 নাম : বিবেক শৰ্মা পিতাৰ নাম: সুশিল শৰ্মা ঘৰ নং : 8৬ বয়স : 28 লিঙ্গ : পুৰুষ	BSW0151605 ফটো উপলব্ধ	225 নাম : প্ৰিয়ংকা দেবী পিতাৰ নাম: সুশিল শৰ্মা ঘৰ নং : 8৬ বয়স : 26 লিঙ্গ : মহিলা	BSW0380394 ফটো উপলব্ধ
226 নাম : অসিতা শৰ্মা পিতাৰ নাম: প্ৰদীপ শৰ্মা ঘৰ নং : 8৬ বয়স : 24 লিঙ্গ : মহিলা	BSW0403071 ফটো উপলব্ধ	227 নাম : ৰক্তিম প্ৰীতম শৰ্মা পিতাৰ নাম: সোন শৰ্মা ঘৰ নং : 46 বয়স : 20 লিঙ্গ : পুৰুষ	PYI0040154 ফটো উপলব্ধ	228 নাম : নিকিতা দেবী পিতাৰ নাম: প্ৰদীপ শৰ্মা ঘৰ নং : 8৬ গ বয়স : 23 লিঙ্গ : মহিলা	BSW0483495 ফটো উপলব্ধ
229 নাম : চন্দ্ৰ কিশোৰ পাল পিতাৰ নাম: দেবেন্দ্ৰ পাল ঘৰ নং : 89 বয়স : 61 লিঙ্গ : পুৰুষ	BSW2336507 ফটো উপলব্ধ	230 নাম : লক্ষী পাল স্বামীৰ নাম: চন্দ্ৰ কিশোৰ পাল ঘৰ নং : 89 বয়স : 51 লিঙ্গ : মহিলা	BSW2336518 ফটো উপলব্ধ	231 নাম : ৰামপ্ৰসাদ পাল পিতাৰ নাম: দেবেন্দ্ৰ পাল ঘৰ নং : 89 বয়স : 49 লিঙ্গ : পুৰুষ	BSW2336529 ফটো উপলব্ধ
232 নাম : চুমিত্ৰা পাল স্বামীৰ নাম: পবিত্ৰ পাল ঘৰ নং : 89 বয়স : 45 লিঙ্গ : মহিলা	BSW0572628 ফটো উপলব্ধ	233 নাম : চঞ্চল পাল পিতাৰ নাম: চন্দ্ৰ কিশোৰ পাল ঘৰ নং : 89 বয়স : 37 লিঙ্গ : পুৰুষ	BSW2336541 ফটো উপলব্ধ	234 নাম : মালা তান্তি পাল স্বামীৰ নাম: চানকল পাল ঘৰ নং : 89 বয়স : 33 লিঙ্গ : মহিলা	BSW3864261 ফটো উপলব্ধ
235 নাম : গকুল পাল পিতাৰ নাম: চন্দ্ৰকিশোৰ পাল ঘৰ নং : 89 বয়স : 30 লিঙ্গ : পুৰুষ	BSW0152843 ফটো উপলব্ধ	236 নাম : আৰমিলা সৰকাৰ পাল স্বামীৰ নাম: গকোল পাল ঘৰ নং : 89 বয়স : 28 লিঙ্গ : মহিলা	BSW3864311 ফটো উপলব্ধ	237 নাম : পৰিতোষ পাল পিতাৰ নাম: চন্দ্ৰ কিশোৰ পাল ঘৰ নং : 47 বয়স : 21 লিঙ্গ : পুৰুষ	PYI0126466 ফটো উপলব্ধ
238 নাম : যামিনী দেবী স্বামীৰ নাম: ভবেশ শৰ্মা ঘৰ নং : 8৮ বয়স : 66 লিঙ্গ : মহিলা	BSW2336563 ফটো উপলব্ধ	239 নাম : সোণেশ্বৰ শৰ্মা পিতাৰ নাম: ভবেশ শৰ্মা ঘৰ নং : 8৮ বয়স : 50 লিঙ্গ : পুৰুষ	BSW2336574 ফটো উপলব্ধ	240 নাম : ক্ষীৰদা দেবী স্বামীৰ নাম: সোণেশ্বৰ শৰ্মা ঘৰ নং : 8৮ বয়স : 43 লিঙ্গ : মহিলা	BSW2336585 ফটো উপলব্ধ



241 নাম : বীৰেন শৰ্মা পিতাৰ নাম: ভবেশ শৰ্মা ঘৰ নং : 8৮ বয়স : 37 লিঙ্গ : পুৰুষ	BSW2344027 ফটো উপলব্ধ	242 নাম : শ্ৰুটি দেবী পিতাৰ নাম: সোনেশ্বৰ শৰ্মা ঘৰ নং : 48 বয়স : 19 লিঙ্গ : মহিলা	PYI0120725 ফটো উপলব্ধ	243 নাম : বসন্ত সৰকাৰ পিতাৰ নাম: প্ৰফুল্ল সৰকাৰ ঘৰ নং : 8৯ বয়স : 67 লিঙ্গ : পুৰুষ	BSW2336596 ফটো উপলব্ধ
244 নাম : জ্যোৎস্না সৰকাৰ স্বামীৰ নাম: বসন্ত সৰকাৰ ঘৰ নং : 8৯ বয়স : 59 লিঙ্গ : মহিলা	BSW2336609 ফটো উপলব্ধ	245 নাম : উতপল সৰকাৰ পিতাৰ নাম: বসন্ত সৰকাৰ ঘৰ নং : 8৯ বয়স : 43 লিঙ্গ : পুৰুষ	BSW1600926 ফটো উপলব্ধ	246 নাম : সঞ্জীৱ সৰকাৰ পিতাৰ নাম: বসন্ত চৰকাৰ ঘৰ নং : 8৯ বয়স : 41 লিঙ্গ : পুৰুষ	BSW2336610 ফটো উপলব্ধ
247 নাম : বিশ্বজিত সৰকাৰ পিতাৰ নাম: বসন্ত চৰকাৰ ঘৰ নং : 8৯ বয়স : 40 লিঙ্গ : পুৰুষ	BSW2336621 ফটো উপলব্ধ	248 নাম : সুভাষ চৰকাৰ পিতাৰ নাম: বসন্ত চৰকাৰ ঘৰ নং : 8৯ বয়স : 39 লিঙ্গ : পুৰুষ	BSW2336632 ফটো উপলব্ধ	249 নাম : দিপালী দাস সৰকাৰ স্বামীৰ নাম: উৎপল সৰকাৰ ঘৰ নং : 8৯ বয়স : 33 লিঙ্গ : মহিলা	BSW0116616 ফটো উপলব্ধ
250 নাম : পূজা দাস সৰকাৰ স্বামীৰ নাম: সঞ্জীৱ সৰকাৰ ঘৰ নং : 49 বয়স : 27 লিঙ্গ : মহিলা	BSW0250480 ফটো উপলব্ধ	251 নাম : মন্তোচ দে পিতাৰ নাম: মধু দে ঘৰ নং : ৪৯ক বয়স : 27 লিঙ্গ : পুৰুষ	BSW0250605 ফটো উপলব্ধ	252 নাম : মনোজু দে মাতৃৰ নাম: মিনু দে ঘৰ নং : 49 ক বয়স : 21 লিঙ্গ : পুৰুষ	PYI0040113 ফটো উপলব্ধ
253 নাম : মীন দে স্বামীৰ নাম: মধু দে ঘৰ নং : ৪৯ক বয়স : 46 লিঙ্গ : মহিলা	BSW2336654 ফটো উপলব্ধ	254 নাম : চুছিল ৰাভা পিতাৰ নাম: ছাইলাৰাম ৰাভা ঘৰ নং : ৫০ বয়স : 61 লিঙ্গ : পুৰুষ	BSW1938461 ফটো উপলব্ধ	255 নাম : পবিত্ৰ ৰাভা পিতাৰ নাম: চুছিল ৰাভা ঘৰ নং : ৫০ বয়স : 44 লিঙ্গ : পুৰুষ	BSW1938483 ফটো উপলব্ধ
256 নাম : সশী প্ৰভা ৰাভা স্বামীৰ নাম: পবিত্ৰ ৰাভা ঘৰ নং : 50 বয়স : 44 লিঙ্গ : মহিলা	BSW0483172 ফটো উপলব্ধ	257 নাম : সঞ্জয় ৰাভা পিতাৰ নাম: পবিত্ৰ ৰাভা ঘৰ নং : 50 বয়স : 20 লিঙ্গ : পুৰুষ	PYI0123307 ফটো উপলব্ধ	258 নাম : শৈব্য পাটনায়ক স্বামীৰ নাম: বালিৰাম পাটনায়ক ঘৰ নং : ৫১ বয়স : 60 লিঙ্গ : মহিলা	BSW2336665 ফটো উপলব্ধ
E 259 নাম : উতপল পাটনায়ক মাতৃৰ নাম: শৈব্য পাটনায়ক ঘৰ নং : ৫১ বয়স : 42 লিঙ্গ : পুৰুষ	BSW2336698 ফটো উপলব্ধ	260 নাম : মানব পাটনায়ক মাতৃৰ নাম: শৈব্য পাটনায়ক ঘৰ নং : ৫১ বয়স : 38 লিঙ্গ : পুৰুষ	BSW2336687 ফটো উপলব্ধ	261 নাম : বন্দনা পাটনায়ক স্বামীৰ নাম: উতপল পাটনায়ক ঘৰ নং : ৫১ বয়স : 35 লিঙ্গ : মহিলা	BSW0151902 ফটো উপলব্ধ
262 নাম : ৰেখা দেৱী স্বামীৰ নাম: মানব পাটনায়ক ঘৰ নং : ৫১ বয়স : 30 লিঙ্গ : মহিলা	BSW0380634 ফটো উপলব্ধ	E 263 নাম : হৰিশংকৰ ঠাকুৰ পিতাৰ নাম: গেনা ঠাকুৰ ঘৰ নং : ৫২ বয়স : 44 লিঙ্গ : পুৰুষ	BSW2336712 ফটো উপলব্ধ	264 নাম : হীৰা দেৱী স্বামীৰ নাম: হৰিশংকৰ ঠাকুৰ ঘৰ নং : ৫২ বয়স : 41 লিঙ্গ : মহিলা	BSW2336723 ফটো উপলব্ধ
265 নাম : অজয় ঠাকুৰ পিতাৰ নাম: হৰিশংকৰ ঠাকুৰ ঘৰ নং : 52 বয়স : 21 লিঙ্গ : পুৰুষ	PYI0037465 ফটো উপলব্ধ	266 নাম : গীতা সৰকাৰ স্বামীৰ নাম: বিজয় কুমাৰ সৰকাৰ ঘৰ নং : ৫৫ বয়স : 63 লিঙ্গ : মহিলা	BSW2336767 ফটো উপলব্ধ	267 নাম : দিপেন সৰকাৰ পিতাৰ নাম: বিজয় কুমাৰ সৰকাৰ ঘৰ নং : ৫৫ বয়স : 43 লিঙ্গ : পুৰুষ	BSW2335888 ফটো উপলব্ধ
268 নাম : টিংকু সৰকাৰ পিতাৰ নাম: বিজয় সৰকাৰ ঘৰ নং : ৫৫ বয়স : 41 লিঙ্গ : পুৰুষ	BSW2335899 ফটো উপলব্ধ	269 নাম : মামনি নাথ সৰকাৰ স্বামীৰ নাম: দিপেন সৰকাৰ ঘৰ নং : ৫৫ বয়স : 40 লিঙ্গ : মহিলা	BSW2344243 ফটো উপলব্ধ	270 নাম : বিংকু সৰকাৰ পিতাৰ নাম: বিজয় সৰকাৰ ঘৰ নং : ৫৫ বয়স : 34 লিঙ্গ : পুৰুষ	BSW2335902 ফটো উপলব্ধ



271 নাম : শ্ৰীতি দে সৰকাৰ স্বামীৰ নাম : টিংকু সৰকাৰ ঘৰ নং : 55 বয়স : 24 লিঙ্গ : মহিলা	BSW0483297 ফটো উপলব্ধ	272 নাম : ইস্তিনা দৈমাৰী পিতাৰ নাম : তিজু বৰাইক ঘৰ নং : 56 বয়স : 64 লিঙ্গ : পুৰুষ	BSW2336778 ফটো উপলব্ধ	273 নাম : কান্ত বাৰাইক পিতাৰ নাম : ধুবু বৰাইক ঘৰ নং : 56 বয়স : 49 লিঙ্গ : পুৰুষ	BSW2336789 ফটো উপলব্ধ
274 নাম : ৰশ্মি বৰাইক পিতাৰ নাম : শম্ভু বৰাইক ঘৰ নং : 56 বয়স : 25 লিঙ্গ : মহিলা	BSW0250373 ফটো উপলব্ধ	275 নাম : ফুলমতী গোড় স্বামীৰ নাম : যোগেন্দ্ৰ গোড় ঘৰ নং : 59 বয়স : 70 লিঙ্গ : মহিলা	BSW2336790 ফটো উপলব্ধ	276 নাম : ৰাজিৱ গোড় অন্যান্য : ফুলমতী গোড় ঘৰ নং : 57 বয়স : 29 লিঙ্গ : পুৰুষ	BSW0250324 ফটো উপলব্ধ
E 277 নাম : গোবিন্দ গোড় পিতাৰ নাম : কপাই গোড় ঘৰ নং : 58 বয়স : 65 লিঙ্গ : পুৰুষ	BSW2336814 ফটো উপলব্ধ	278 নাম : ৰাধিকা গোড় স্বামীৰ নাম : গোবিন্দ গোড় ঘৰ নং : 59 বয়স : 59 লিঙ্গ : মহিলা	BSW2336825 ফটো উপলব্ধ	279 নাম : লক্ষী গোড় স্বামীৰ নাম : অমুন গোড় ঘৰ নং : 58 বয়স : 38 লিঙ্গ : মহিলা	BSW0380345 ফটো উপলব্ধ
S 280 নাম : নস্তা গোড় পিতাৰ নাম : গোবিন্দ গোড় ঘৰ নং : 58 বয়স : 33 লিঙ্গ : মহিলা	BSW1600937 ফটো উপলব্ধ	281 নাম : ৰিতু গোড় পিতাৰ নাম : গোবিন্দ গোড় ঘৰ নং : 58 বয়স : 30 লিঙ্গ : পুৰুষ	BSW1600948 ফটো উপলব্ধ	282 নাম : প্ৰতি গোড় পিতাৰ নাম : গোবিন্দ গোড় ঘৰ নং : 58 বয়স : 25 লিঙ্গ : মহিলা	BSW0250423 ফটো উপলব্ধ
283 নাম : ফুলচন্ গোড় পিতাৰ নাম : ইন্দ্ৰ গোড় ঘৰ নং : 59 বয়স : 51 লিঙ্গ : পুৰুষ	BSW2336869 ফটো উপলব্ধ	284 নাম : মিনতি গোড় স্বামীৰ নাম : ফুলচন্ গোড় ঘৰ নং : 59 বয়স : 48 লিঙ্গ : মহিলা	BSW2336881 ফটো উপলব্ধ	285 নাম : ৰতন গোড় পিতাৰ নাম : ইন্দ্ৰ গোড় ঘৰ নং : 59 বয়স : 46 লিঙ্গ : পুৰুষ	BSW2336870 ফটো উপলব্ধ
286 নাম : নইনা গোড় স্বামীৰ নাম : ৰতন গোড় ঘৰ নং : 59 বয়স : 37 লিঙ্গ : মহিলা	BSW0427708 ফটো উপলব্ধ	S 287 নাম : দীপা গোড় পিতাৰ নাম : ফুলচন্ গোড় ঘৰ নং : 59 বয়স : 25 লিঙ্গ : মহিলা	BSW0306092 ফটো উপলব্ধ	288 নাম : মন্টু গোড় পিতাৰ নাম : ফুলচন্ গোড় ঘৰ নং : 59 বয়স : 23 লিঙ্গ : পুৰুষ	PY10005546 ফটো উপলব্ধ
289 নাম : গদাবৰী দেৱী স্বামীৰ নাম : সুদৰ্শন প্ৰসাদ মাহাত্ম ঘৰ নং : 60 বয়স : 57 লিঙ্গ : মহিলা	BSW2336916 ফটো উপলব্ধ	290 নাম : ৰাজু প্ৰসাদ পিতাৰ নাম : সুদৰ্শন প্ৰসাদ ঘৰ নং : 60 বয়স : 35 লিঙ্গ : পুৰুষ	BSW2336927 ফটো উপলব্ধ	291 নাম : জাচমতী চৌধুৰী স্বামীৰ নাম : গোলাপ চৌধুৰী ঘৰ নং : 61 বয়স : 74 লিঙ্গ : মহিলা	BSW2336949 ফটো উপলব্ধ
292 নাম : মহেশ চৌধুৰী পিতাৰ নাম : গোলাপ চৌধুৰী ঘৰ নং : 61 বয়স : 40 লিঙ্গ : পুৰুষ	BSW2336950 ফটো উপলব্ধ	293 নাম : দীনেশ চৌধুৰী পিতাৰ নাম : গোলাপ চৌধুৰী ঘৰ নং : 61 বয়স : 37 লিঙ্গ : পুৰুষ	BSW2336961 ফটো উপলব্ধ	#2 294 নাম : কৃষ্ণ পদ বিশ্বাস পিতাৰ নাম : ৰতন বিশ্বাস ঘৰ নং : 62 বয়স : 56 লিঙ্গ : পুৰুষ	BSW2336983 ফটো উপলব্ধ
D 295 নাম : সুচিত্ৰা বিশ্বাস স্বামীৰ নাম : কৃষ্ণপদ বিশ্বাস ঘৰ নং : 62 বয়স : 53 লিঙ্গ : মহিলা	BSW2336994 ফটো উপলব্ধ	296 নাম : পম্পী বিশ্বাস পিতাৰ নাম : কৃষ্ণপদ বিশ্বাস ঘৰ নং : 62 বয়স : 27 লিঙ্গ : মহিলা	BSW0305425 ফটো উপলব্ধ	D 297 নাম : ইয়াচিন আনচাৰী পিতাৰ নাম : সপুত আনচাৰী ঘৰ নং : 63 বয়স : 77 লিঙ্গ : পুৰুষ	BSW2337000 ফটো উপলব্ধ
D 298 নাম : ফজলেন বেগম স্বামীৰ নাম : ইয়াচিন আনচাৰী ঘৰ নং : 63 বয়স : 67 লিঙ্গ : মহিলা	BSW2337011 ফটো উপলব্ধ	299 নাম : হিৰালাল শ্বাহ পিতাৰ নাম : ৰামবৰন শ্বাহ ঘৰ নং : 68 বয়স : 75 লিঙ্গ : পুৰুষ	BSW2337022 ফটো উপলব্ধ	300 নাম : জ্ঞতী দেৱী স্বামীৰ নাম : হিৰালাল শ্বাহ ঘৰ নং : 68 বয়স : 70 লিঙ্গ : মহিলা	BSW2337033 ফটো উপলব্ধ



301 নাম : বিনোদ প্ৰসাদ পিতাৰ নাম : হীৰা প্ৰসাদ ঘৰ নং : ৬৪ বয়স : 43 লিঙ্গ : পুৰুষ	BSW2337055 ফটো উপলব্ধ	302 নাম : নিকী দেবী স্বামীৰ নাম : বিনোদ প্ৰসাদ ঘৰ নং : ৬৪ বয়স : 28 লিঙ্গ : মহিলা	BSW0395301 ফটো উপলব্ধ	303 নাম : উমেশু মাহাত্ত পিতাৰ নাম : ধৈয়ল মাহাত্ত ঘৰ নং : ৬৫ বয়স : 55 লিঙ্গ : পুৰুষ	BSW2337066 ফটো উপলব্ধ
# 304 নাম : জাবেদ আলী পিতাৰ নাম : কুব্বান আলী ঘৰ নং : 168 বয়স : 46 লিঙ্গ : পুৰুষ	BSW0403196 ফটো উপলব্ধ	305 নাম : বামপিত্ৰিত ঠাকুৰ পিতাৰ নাম : হিন্দেউ ঠাকুৰ ঘৰ নং : ৬৮ বয়স : 74 লিঙ্গ : পুৰুষ	BSW2337088 ফটো উপলব্ধ	306 নাম : সন্তোষ ঠাকুৰ পিতাৰ নাম : চন্দ্ৰিকা ঠাকুৰ ঘৰ নং : 68 বয়স : 40 লিঙ্গ : পুৰুষ	BSW0559625 ফটো উপলব্ধ
#2 307 নাম : মনোথা ঠাকুৰ পিতাৰ নাম : ধৰ্মদেও ঠাকুৰ ঘৰ নং : ৬৯ বয়স : 75 লিঙ্গ : পুৰুষ	BSW2337124 ফটো উপলব্ধ	S 308 নাম : কাঞ্চন ঠাকুৰ পিতাৰ নাম : ধৰ্মদেও ঠাকুৰ ঘৰ নং : ৭০ বয়স : 69 লিঙ্গ : পুৰুষ	BSW2337146 ফটো উপলব্ধ	309 নাম : উৰ্মিলা দেবী স্বামীৰ নাম : কাঞ্চন ঠাকুৰ ঘৰ নং : ৭০ বয়স : 64 লিঙ্গ : মহিলা	BSW2337157 ফটো উপলব্ধ
310 নাম : লাল বাবু ঠাকুৰ পিতাৰ নাম : কাঞ্চন ঠাকুৰ ঘৰ নং : ৭০ বয়স : 44 লিঙ্গ : পুৰুষ	BSW2337168 ফটো উপলব্ধ	311 নাম : কৃষ্ণ সাহ পিতাৰ নাম : বাম গোপাল সাহ ঘৰ নং : ৭০ বয়স : 35 লিঙ্গ : পুৰুষ	BSW2343604 ফটো উপলব্ধ	312 নাম : লক্ষ্মী দেবী স্বামীৰ নাম : লাল বাবু ঠাকুৰ ঘৰ নং : ৭০ বয়স : 34 লিঙ্গ : মহিলা	BSW0395129 ফটো উপলব্ধ
E 313 নাম : পবন গৌড় পিতাৰ নাম : ৰবীন্দ্ৰাল গৌড় ঘৰ নং : ৭৩ বয়স : 52 লিঙ্গ : পুৰুষ	BSW2337215 ফটো উপলব্ধ	314 নাম : সীতা গৌড় স্বামীৰ নাম : পবন গৌড় ঘৰ নং : ৭৩ বয়স : 48 লিঙ্গ : মহিলা	BSW2337226 ফটো উপলব্ধ	315 নাম : ভাগ্যৱতী গৌড় স্বামীৰ নাম : পবন গৌড় ঘৰ নং : ৭৩ বয়স : 48 লিঙ্গ : মহিলা	BSW0538959 ফটো উপলব্ধ
316 নাম : ফ লজাৰো গৌড় স্বামীৰ নাম : আগনু গৌড় ঘৰ নং : 73 বয়স : 42 লিঙ্গ : মহিলা	BSW0432617 ফটো উপলব্ধ	317 নাম : সুৰেশ গৌড় পিতাৰ নাম : পবন গৌড় ঘৰ নং : ৭৩ বয়স : 26 লিঙ্গ : পুৰুষ	BSW0391946 ফটো উপলব্ধ	318 নাম : ওম গৌড় মাতৃৰ নাম : সীতা গৌড় ঘৰ নং : 73 বয়স : 22 লিঙ্গ : পুৰুষ	PY10079665 ফটো উপলব্ধ
319 নাম : ডিম্পল কমাৰী পিতাৰ নাম : সুৰেশ প্ৰচাদ ঘৰ নং : 75 বয়স : 23 লিঙ্গ : পুৰুষ	BSW3872215 ফটো উপলব্ধ	320 নাম : শংকৰ প্ৰচাদ পিতাৰ নাম : সুৰেশ প্ৰচাদ ঘৰ নং : 75 বয়স : 22 লিঙ্গ : পুৰুষ	BSW3872181 ফটো উপলব্ধ	# 321 নাম : কায়েম আনছাৰী পিতাৰ নাম : কালামুদ্দিন আনছাৰী ঘৰ নং : ৭৬ বয়স : 26 লিঙ্গ : পুৰুষ	BSW0380725 ফটো উপলব্ধ
322 নাম : আখতাৰন বেগম স্বামীৰ নাম : কায়েম আনছাৰী ঘৰ নং : ৭৬ বয়স : 23 লিঙ্গ : মহিলা	BSW0574194 ফটো উপলব্ধ	323 নাম : গোনানু ঠাকুৰ পিতাৰ নাম : জিষ্ণু ঠাকুৰ ঘৰ নং : ৭৭ বয়স : 56 লিঙ্গ : পুৰুষ	BSW2337282 ফটো উপলব্ধ	324 নাম : অৰ্জুন শাহ পিতাৰ নাম : পুতুল শাহ ঘৰ নং : ৮৫ বয়স : 23 লিঙ্গ : পুৰুষ	BSW1122571 ফটো উপলব্ধ
325 নাম : সুভাষ সৰকাৰ পিতাৰ নাম : মাধব সৰকাৰ ঘৰ নং : ৮৯ বয়স : 64 লিঙ্গ : পুৰুষ	BSW2337317 ফটো উপলব্ধ	326 নাম : সবিতা সৰকাৰ স্বামীৰ নাম : সুভাষ সৰকাৰ ঘৰ নং : ৮৯ বয়স : 59 লিঙ্গ : মহিলা	BSW2337328 ফটো উপলব্ধ	327 নাম : মিঠা সৰকাৰ পিতাৰ নাম : সুভাষ সৰকাৰ ঘৰ নং : ৮৯ বয়স : 38 লিঙ্গ : পুৰুষ	BSW2337339 ফটো উপলব্ধ
328 নাম : ৰমা বৰাইক স্বামীৰ নাম : কান্ত বৰাইক ঘৰ নং : ৮৯ বয়স : 38 লিঙ্গ : মহিলা	BSW2344174 ফটো উপলব্ধ	329 নাম : মন্থী সৰকাৰ পিতাৰ নাম : সুভাষ সৰকাৰ ঘৰ নং : ৮৯ বয়স : 28 লিঙ্গ : মহিলা	BSW0162156 ফটো উপলব্ধ	330 নাম : জয়না পাল পিতাৰ নাম : চন্দ্ৰ কিশোৰ পাল ঘৰ নং : ৮৯ বয়স : 25 লিঙ্গ : মহিলা	BSW0250530 ফটো উপলব্ধ



331	BSW2337340	ফটো উপলব্ধ	332	BSW2337351	ফটো উপলব্ধ	333	BSW1600891	ফটো উপলব্ধ
নাম : বাম গোপাল সাহ পিতাৰ নাম: মনেশ্বৰ সাহ ঘৰ নং : ৯০ বয়স : 64 লিঙ্গ : পুৰুষ			নাম : কাণায়া সাহ পিতাৰ নাম: বাম গোপাল সাহ ঘৰ নং : ৯০ বয়স : 39 লিঙ্গ : পুৰুষ			নাম : পোমী কুমাৰী পিতাৰ নাম: বাম গোপাল শাহ ঘৰ নং : ৯০ বয়স : 29 লিঙ্গ : মহিলা		
334	BSW0446666	ফটো উপলব্ধ	335	BSW0446898	ফটো উপলব্ধ	336	BSW2337373	ফটো উপলব্ধ
নাম : পুনম কুমাৰী পিতাৰ নাম: বাম গোপাল সাহ ঘৰ নং : ৯০ বয়স : 25 লিঙ্গ : মহিলা			নাম : ৰোহন সাহ পিতাৰ নাম: বাম গোপাল সাহ ঘৰ নং : ৯০ বয়স : 25 লিঙ্গ : পুৰুষ			নাম : অঞ্জলী পাল স্বামীৰ নাম: সত্যেন পাল ঘৰ নং : ৯১ বয়স : 68 লিঙ্গ : মহিলা		
# 337	BSW2343933	ফটো উপলব্ধ	338	BSW2337384	ফটো উপলব্ধ	339	BSW2344038	ফটো উপলব্ধ
নাম : দিপক নাথ পিতাৰ নাম: প্রল্লাদ নাথ ঘৰ নং : 91 বয়স : 48 লিঙ্গ : পুৰুষ			নাম : ৰূপালী পাল স্বামীৰ নাম: চেতন্য পাল ঘৰ নং : ৯১ বয়স : 42 লিঙ্গ : মহিলা			নাম : ঝৰনা নাথ স্বামীৰ নাম: দিপক নাথ ঘৰ নং : ৯১ বয়স : 42 লিঙ্গ : মহিলা		
340	BSW2337395	ফটো উপলব্ধ	341	PYI0142794	ফটো উপলব্ধ	342	BSW2337408	ফটো উপলব্ধ
নাম : চেতন্য পাল পিতাৰ নাম: সত্যেন পাল ঘৰ নং : ৯১ বয়স : 41 লিঙ্গ : পুৰুষ			নাম : বিশ্বজিত পাল পিতাৰ নাম: চেতন্য পাল ঘৰ নং : 91 বয়স : 20 লিঙ্গ : পুৰুষ			নাম : শাহানাৰা খাতুন স্বামীৰ নাম: কাচিম আলি ঘৰ নং : ১০২ বয়স : 40 লিঙ্গ : মহিলা		
343	PYI0099788	ফটো উপলব্ধ	344	BSW0493676	ফটো উপলব্ধ	D 345	BSW2337420	ফটো উপলব্ধ
নাম : ৰেজিনা বেগম পিতাৰ নাম: কাছেম আলী ঘৰ নং : 102 বয়স : 20 লিঙ্গ : মহিলা			নাম : মঃ ছাহিল আলী পিতাৰ নাম: কাছেম আলী ঘৰ নং : ১০২ ক বয়স : 23 লিঙ্গ : পুৰুষ			নাম : ছমিৰন নেচা স্বামীৰ নাম: হানিমা আলি ঘৰ নং : ১০২ক বয়স : 79 লিঙ্গ : মহিলা		
346	BSW2337419	ফটো উপলব্ধ	347	BSW0380766	ফটো উপলব্ধ	348	BSW0565374	ফটো উপলব্ধ
নাম : কাছেম আলী পিতাৰ নাম: হানিফ আলী ঘৰ নং : ১০২ক বয়স : 52 লিঙ্গ : পুৰুষ			নাম : মইনুল হুছেইন পিতাৰ নাম: কুৰবান হুছেইন ঘৰ নং : ১০৪ বয়স : 25 লিঙ্গ : পুৰুষ			নাম : চাহিল আলী পিতাৰ নাম: মস্তাফা আলী ঘৰ নং : ১০৪ বয়স : 22 লিঙ্গ : পুৰুষ		
349	BSW0310409	ফটো উপলব্ধ	350	BSW0310367	ফটো উপলব্ধ	351	BSW0564781	ফটো উপলব্ধ
নাম : মঞ্জুৱাৰা বেগম পিতাৰ নাম: মকাদ্দছ আলী ঘৰ নং : ১০৪গ বয়স : 30 লিঙ্গ : মহিলা			নাম : চহিদল আলি পিতাৰ নাম: মকাদ্দছ আলি ঘৰ নং : ১০৪গ বয়স : 29 লিঙ্গ : পুৰুষ			নাম : কুৰবান হুছেইন পিতাৰ নাম: আজিজ হুছেইন ঘৰ নং : ১০৪ গ বয়স : 55 লিঙ্গ : পুৰুষ		
352	BSW0385641	ফটো উপলব্ধ	353	BSW0380733	ফটো উপলব্ধ	D 354	BSW2337464	ফটো উপলব্ধ
নাম : জেছমিনা বেগম স্বামীৰ নাম: ছয়িদ আলী ঘৰ নং : ১০৪ গ বয়স : 31 লিঙ্গ : মহিলা			নাম : চানিয়াৰা বেগম পিতাৰ নাম: মকাদ্দছ আলী ঘৰ নং : ১০৪গ বয়স : 25 লিঙ্গ : মহিলা			নাম : আলি ফুদ্দিন আলী পিতাৰ নাম: জাকিৰ উদ্দিন ঘৰ নং : ১০৪খ বয়স : 77 লিঙ্গ : পুৰুষ		
355	BSW2337497	ফটো উপলব্ধ	356	BSW2337500	ফটো উপলব্ধ	357	BSW2337511	ফটো উপলব্ধ
নাম : মকাদ্দছ আলী পিতাৰ নাম: আফাজুদ্দিন আলী ঘৰ নং : ১০৪গ বয়স : 70 লিঙ্গ : পুৰুষ			নাম : অমলা বেগম স্বামীৰ নাম: মকাদ্দছ আলী ঘৰ নং : ১০৪গ বয়স : 67 লিঙ্গ : মহিলা			নাম : মস্তাফা আলি পিতাৰ নাম: মকাদ্দছ আলি ঘৰ নং : ১০৪গ বয়স : 45 লিঙ্গ : পুৰুষ		
358	BSW2343740	ফটো উপলব্ধ	359	BSW2337475	ফটো উপলব্ধ	360	BSW2337486	ফটো উপলব্ধ
নাম : মহিদা বেগম স্বামীৰ নাম: কুৰবান হুছেইন ঘৰ নং : ১০৪গ বয়স : 42 লিঙ্গ : মহিলা			নাম : ৰঞ্জিদা বেগম স্বামীৰ নাম: মস্তাফা আলী ঘৰ নং : ১০৪গ বয়স : 42 লিঙ্গ : মহিলা			নাম : ছয়িদ আলী পিতাৰ নাম: মোকাদ্দছ আলী ঘৰ নং : ১০৪গ বয়স : 40 লিঙ্গ : পুৰুষ		



D 361 নাম : জগদীশ পাল পিতাৰ নাম: যতীন পাল ঘৰ নং : 108 বয়স : 59 লিঙ্গ : পুৰুষ	BSW2337522 ফটো উপলব্ধ	D 362 নাম : চপলা পাল স্বামীৰ নাম: জগদীশ পাল ঘৰ নং : 108 বয়স : 54 লিঙ্গ : মহিলা	BSW2337533 ফটো উপলব্ধ	363 নাম : আইজুন খাতুন মাতৃৰ নাম: নিৰোদা বেগম ঘৰ নং : 108 বয়স : 30 লিঙ্গ : মহিলা	BSW2344072 ফটো উপলব্ধ
# 364 নাম : নাজিমা বেগম স্বামীৰ নাম: ইছমাইল আলি ঘৰ নং : 226 বয়স : 37 লিঙ্গ : মহিলা	BSW1546083 ফটো উপলব্ধ	365 নাম : আমজাদ আলী আহমেদ পিতাৰ নাম: আব্দুল হুচেইন ঘৰ নং : 109 বয়স : 55 লিঙ্গ : পুৰুষ	BSW2337555 ফটো উপলব্ধ	366 নাম : তাহিৰন বেগম স্বামীৰ নাম: আমজাদ আলী আহমেদ ঘৰ নং : 109 বয়স : 47 লিঙ্গ : মহিলা	BSW2337566 ফটো উপলব্ধ
367 নাম : কাঞ্চি লামা পিতাৰ নাম: কাজী লামা ঘৰ নং : 109 বয়স : 36 লিঙ্গ : মহিলা	PYI0081000 ফটো উপলব্ধ	368 নাম : নাৰ্গিচ খানম পিতাৰ নাম: আমজাদ আলী আহমেদ ঘৰ নং : 109 বয়স : 25 লিঙ্গ : মহিলা	BSW0385518 ফটো উপলব্ধ	369 নাম : সেলীনা বেগম স্বামীৰ নাম: মহঃ জিয়াউল হক ঘৰ নং : 109 বয়স : 25 লিঙ্গ : মহিলা	BSW0559187 ফটো উপলব্ধ
370 নাম : আফ্ৰীদা ইয়াছমিন খানম পিতাৰ নাম: আমজাদ আলী আহমেদ ঘৰ নং : 109 বয়স : 21 লিঙ্গ : মহিলা	BSW3864329 ফটো উপলব্ধ	371 নাম : খাইৰন নেছা স্বামীৰ নাম: জমছেদ আলী ঘৰ নং : 112 বয়স : 64 লিঙ্গ : মহিলা	BSW0486969 ফটো উপলব্ধ	372 নাম : খাইৰুদ্দিন আহমেদ পিতাৰ নাম: জামজেদ আলী ঘৰ নং : 112 বয়স : 47 লিঙ্গ : পুৰুষ	BSW0486951 ফটো উপলব্ধ
373 নাম : নজৰুল আলী পিতাৰ নাম: জমচেৰ আলী ঘৰ নং : 112 বয়স : 45 লিঙ্গ : পুৰুষ	BSW2343580 ফটো উপলব্ধ	374 নাম : মহিদুল ইছলাম পিতাৰ নাম: জমচেদ আলি ঘৰ নং : 112 বয়স : 39 লিঙ্গ : পুৰুষ	BSW2337577 ফটো উপলব্ধ	375 নাম : বাহৰুল ইছলাম পিতাৰ নাম: জমচেদ আলি ঘৰ নং : 112 বয়স : 35 লিঙ্গ : পুৰুষ	BSW2337588 ফটো উপলব্ধ
376 নাম : বেজিনা চুল্লানা স্বামীৰ নাম: নজৰুল আলী ঘৰ নং : 112 বয়স : 34 লিঙ্গ : মহিলা	BSW0250555 ফটো উপলব্ধ	377 নাম : ৰবি খাতুন স্বামীৰ নাম: মহিদুল ইছলাম ঘৰ নং : 112 বয়স : 32 লিঙ্গ : মহিলা	BSW1546094 ফটো উপলব্ধ	378 নাম : চালমা বেগম স্বামীৰ নাম: বাহৰুল ইছলাম ঘৰ নং : 112 বয়স : 31 লিঙ্গ : মহিলা	BSW1546005 ফটো উপলব্ধ
379 নাম : মৰ্জিনা বেগম স্বামীৰ নাম: খাইৰুদ্দিন আহমেদ ঘৰ নং : 112 বয়স : 31 লিঙ্গ : মহিলা	BSW0385682 ফটো উপলব্ধ	380 নাম : ইৰফান আহমেদ পিতাৰ নাম: খাইৰুদ্দিন আহমেদ ঘৰ নং : 112 বয়স : 22 লিঙ্গ : পুৰুষ	PYI0125799 ফটো উপলব্ধ	381 নাম : কুস্তী দেবী স্বামীৰ নাম: ৰাম নাৰায়ন মাহাতু ঘৰ নং : 118 বয়স : 59 লিঙ্গ : মহিলা	BSW2337635 ফটো উপলব্ধ
E 382 নাম : চন্দ্ৰিকা মাহাতু পিতাৰ নাম: ৰামপ্ৰসাদ মাহাতু ঘৰ নং : 118 বয়স : 57 লিঙ্গ : পুৰুষ	BSW2337657 ফটো উপলব্ধ	383 নাম : বিজু মাহাতু পিতাৰ নাম: ৰাম নাৰায়ন মাহাতু ঘৰ নং : 118 বয়স : 40 লিঙ্গ : পুৰুষ	BSW2337646 ফটো উপলব্ধ	384 নাম : মৈনা দেবী স্বামীৰ নাম: বিজু মাহাতু ঘৰ নং : 118 বয়স : 35 লিঙ্গ : মহিলা	BSW0544775 ফটো উপলব্ধ
# 385 নাম : চুবনাথ মাহাতু মাতৃৰ নাম: চন্দ্ৰিকা মাহাতু ঘৰ নং : 118 বয়স : 34 লিঙ্গ : পুৰুষ	BSW1546129 ফটো উপলব্ধ	386 নাম : কিৰন কুমাৰী স্বামীৰ নাম: সুভনাথ মাহাতো ঘৰ নং : 118 বয়স : 29 লিঙ্গ : মহিলা	BSW0380352 ফটো উপলব্ধ	387 নাম : অজয় মাহাতু পিতাৰ নাম: ৰাম নাৰায়ণ মাহাতু ঘৰ নং : 118 বয়স : 24 লিঙ্গ : পুৰুষ	BSW1113406 ফটো উপলব্ধ
388 নাম : নিকি কুমাৰী স্বামীৰ নাম: অজয় মাহাতো ঘৰ নং : 114 বয়স : 22 লিঙ্গ : মহিলা	PYI0019620 ফটো উপলব্ধ	389 নাম : ৰঘুনাথ ঠাকুৰ পিতাৰ নাম: বালী ঠাকুৰ ঘৰ নং : 115 বয়স : 64 লিঙ্গ : পুৰুষ	BSW2337679 ফটো উপলব্ধ	390 নাম : কামেশ্বৰ ঠাকুৰ পিতাৰ নাম: বালী ঠাকুৰ ঘৰ নং : 115 বয়স : 53 লিঙ্গ : পুৰুষ	BSW2337704 ফটো উপলব্ধ



391 নাম : মালা দেবী স্বামীৰ নাম : কামেশ্বৰ ঠাকুৰ ঘৰ নং : 115 বয়স : 44 লিঙ্গ : মহিলা	BSW2337726 ফটো উপলব্ধ	392 নাম : বনজিত কুমাৰ ঠাকুৰ পিতাৰ নাম : বঘুনাথ কুমাৰ ঠাকুৰ ঘৰ নং : 115 বয়স : 31 লিঙ্গ : পুৰুষ	BSW1546209 ফটো উপলব্ধ	393 নাম : সানি কুমাৰী পিতাৰ নাম : কামেশ্বৰ ঠাকুৰ ঘৰ নং : 115 বয়স : 24 লিঙ্গ : মহিলা	PYI0040162 ফটো উপলব্ধ
394 নাম : বিকাশ কুমাৰ পিতাৰ নাম : কামেশ্বৰ ঠাকুৰ ঘৰ নং : 115 বয়স : 20 লিঙ্গ : পুৰুষ	PYI0016444 ফটো উপলব্ধ	395 নাম : মাম্পী দে স্বামীৰ নাম : সুমন দে ঘৰ নং : 115 বয়স : 33 লিঙ্গ : মহিলা	BSW0394825 ফটো উপলব্ধ	396 নাম : কামনা মণ্ডল পিতাৰ নাম : বাৰ্জেন মণ্ডল ঘৰ নং : 115 বয়স : 21 লিঙ্গ : মহিলা	BSW3898046 ফটো উপলব্ধ
397 নাম : বাৰ্জেন মণ্ডল পিতাৰ নাম : দ্বিজেন মণ্ডল ঘৰ নং : 115 বয়স : 57 লিঙ্গ : পুৰুষ	BSW2337737 ফটো উপলব্ধ	398 নাম : বিশ্বজিত দে পিতাৰ নাম : নৰোয়ন দে ঘৰ নং : 115 বয়স : 53 লিঙ্গ : পুৰুষ	BSW2337760 ফটো উপলব্ধ	399 নাম : সুমন দে পিতাৰ নাম : নৰোয়ন দে ঘৰ নং : 115 বয়স : 50 লিঙ্গ : পুৰুষ	BSW2337771 ফটো উপলব্ধ
400 নাম : সুভাৰানী মণ্ডল স্বামীৰ নাম : বাৰ্জেন মণ্ডল ঘৰ নং : 115 বয়স : 49 লিঙ্গ : মহিলা	BSW2337748 ফটো উপলব্ধ	401 নাম : দিশ্তী দে স্বামীৰ নাম : বিশ্বজিত দে ঘৰ নং : 115 বয়স : 37 লিঙ্গ : মহিলা	BSW2337782 ফটো উপলব্ধ	402 নাম : লাচিত ৰবিদাস পিতাৰ নাম : মুছাফিৰ ৰবিদাস ঘৰ নং : 116 বয়স : 43 লিঙ্গ : পুৰুষ	BSW2337806 ফটো উপলব্ধ
403 নাম : ফুলকুন্তী হৰিজন স্বামীৰ নাম : ৰাজকুমাৰ হৰিজন ঘৰ নং : 119 বয়স : 53 লিঙ্গ : মহিলা	BSW2337851 ফটো উপলব্ধ	404 নাম : জগদীশ হৰিজন পিতাৰ নাম : মহাবীৰ হৰিজন ঘৰ নং : 119 বয়স : 45 লিঙ্গ : পুৰুষ	BSW2337873 ফটো উপলব্ধ	405 নাম : পাৰ্বতী ৰবি দাস স্বামীৰ নাম : নান কিশোৰ ৰবি দাস ঘৰ নং : 119 বয়স : 42 লিঙ্গ : মহিলা	BSW0015529 ফটো উপলব্ধ
406 নাম : চম্পা দেবী স্বামীৰ নাম : জগদীশ হৰিজন ঘৰ নং : 119 বয়স : 38 লিঙ্গ : মহিলা	BSW2337862 ফটো উপলব্ধ	407 নাম : গুডু হৰিজন পিতাৰ নাম : ৰাজকুমাৰ হৰিজন ঘৰ নং : 119 বয়স : 25 লিঙ্গ : পুৰুষ	BSW0305391 ফটো উপলব্ধ	408 নাম : মিঠু হৰিজন মাতৃৰ নাম : ফুলকুন্তী হৰিজন ঘৰ নং : 117 বয়স : 22 লিঙ্গ : পুৰুষ	PYI0019711 ফটো উপলব্ধ
409 নাম : বিনীতা কুমাৰী পিতাৰ নাম : জগদীশ হৰিজন ঘৰ নং : 117 বয়স : 20 লিঙ্গ : মহিলা	PYI0126516 ফটো উপলব্ধ	D 410 নাম : লোকমান ইন্দ্ৰী পিতাৰ নাম : কোৰপান ইন্দ্ৰী ঘৰ নং : 118 বয়স : 79 লিঙ্গ : পুৰুষ	BSW2337920 ফটো উপলব্ধ	411 নাম : জহুৰ বেভাম ইন্দ্ৰী স্বামীৰ নাম : লোকমান ইন্দ্ৰী ঘৰ নং : 118 বয়স : 69 লিঙ্গ : মহিলা	BSW2337931 ফটো উপলব্ধ
412 নাম : ছাজাহা বেগম স্বামীৰ নাম : কামৰান আলী ঘৰ নং : 118 বয়স : 60 লিঙ্গ : মহিলা	BSW0446351 ফটো উপলব্ধ	D 413 নাম : কামৰান ইন্দ্ৰী পিতাৰ নাম : লোকমান ইন্দ্ৰী ঘৰ নং : 118 বয়স : 56 লিঙ্গ : পুৰুষ	BSW2337942 ফটো উপলব্ধ	D 414 নাম : চাহজান ইন্দ্ৰী স্বামীৰ নাম : কামৰান ইন্দ্ৰী ঘৰ নং : 118 বয়স : 53 লিঙ্গ : মহিলা	BSW2337953 ফটো উপলব্ধ
D 415 নাম : ইব্রাম ইন্দ্ৰী পিতাৰ নাম : লোকমান ইন্দ্ৰী ঘৰ নং : 118 বয়স : 53 লিঙ্গ : পুৰুষ	BSW2337964 ফটো উপলব্ধ	416 নাম : ইছলাম আলি পিতাৰ নাম : লোকমান আলি ঘৰ নং : 118 বয়স : 43 লিঙ্গ : পুৰুষ	BSW2337895 ফটো উপলব্ধ	417 নাম : জাফৰন আলি পিতাৰ নাম : লোকমান আলি ঘৰ নং : 118 বয়স : 39 লিঙ্গ : পুৰুষ	BSW2337908 ফটো উপলব্ধ
418 নাম : গাফৰান আলী পিতাৰ নাম : লোকমান আলি ঘৰ নং : 118 বয়স : 35 লিঙ্গ : পুৰুষ	BSW2337919 ফটো উপলব্ধ	419 নাম : জৰিনা বেগম স্বামীৰ নাম : জাৰফান আলী ঘৰ নং : 118 বয়স : 33 লিঙ্গ : মহিলা	BSW0250951 ফটো উপলব্ধ	420 নাম : অজমেৰী বেগম স্বামীৰ নাম : ইছলাম আলী ঘৰ নং : 118 বয়স : 31 লিঙ্গ : মহিলা	BSW0380303 ফটো উপলব্ধ



421 নাম : ফাৰুক আলী পিতাৰ নাম: কামৰান আলী ঘৰ নং : 111 বয়স : 26 লিঙ্গ : পুৰুষ	BSW0386425 ফটো উপলব্ধ	422 নাম : শ্বাহৰুখ আলী পিতাৰ নাম: কামৰান আলী ঘৰ নং : 111 বয়স : 25 লিঙ্গ : পুৰুষ	BSW0386417 ফটো উপলব্ধ	423 নাম : ইচৰাইল আলী মাতৃৰ নাম: ছাজাহা বেগম ঘৰ নং : 118 বয়স : 23 লিঙ্গ : পুৰুষ	BSW3880036 ফটো উপলব্ধ
424 নাম : জয়ৰাম সাহ সোনাৰী পিতাৰ নাম: ৰাম অয়োধ্যা চাহ সোনাৰী ঘৰ নং : 122 বয়স : 55 লিঙ্গ : পুৰুষ	BSW2337986 ফটো উপলব্ধ	425 নাম : বিমলা দেবী স্বামীৰ নাম: ৰাম চাহ ঘৰ নং : 122 বয়স : 46 লিঙ্গ : মহিলা	BSW2338014 ফটো উপলব্ধ	426 নাম : ৰাজাৰাম চাহ পিতাৰ নাম: ৰাম অয়োধ্যা চাহ ঘৰ নং : 122 বয়স : 46 লিঙ্গ : পুৰুষ	BSW2338025 ফটো উপলব্ধ
427 নাম : জয়শংকৰ চাহ পিতাৰ নাম: ৰাম অয়োধ্যা চাহ ঘৰ নং : 122 বয়স : 43 লিঙ্গ : পুৰুষ	BSW2338036 ফটো উপলব্ধ	428 নাম : সুনীল স্বাহ পিতাৰ নাম: জয়ৰাম স্বাহ ঘৰ নং : 122 বয়স : 31 লিঙ্গ : পুৰুষ	BSW0152462 ফটো উপলব্ধ	429 নাম : শাশী কুম্বাৰী দেবী স্বামীৰ নাম: সুনীল স্বাহ ঘৰ নং : 122 বয়স : 25 লিঙ্গ : মহিলা	BSW0481291 ফটো উপলব্ধ
430 নাম : চনু কুম্বাৰ পিতাৰ নাম: জয়ৰাম সাহ ঘৰ নং : 122 বয়স : 22 লিঙ্গ : পুৰুষ	PYI0016337 ফটো উপলব্ধ	431 নাম : পাচপতী দেবী স্বামীৰ নাম: উমাশংকৰ প্ৰসাদ ঘৰ নং : 123 বয়স : 74 লিঙ্গ : মহিলা	BSW2338047 ফটো উপলব্ধ	432 নাম : সন্তোষ কুম্বাৰ প্ৰসাদ পিতাৰ নাম: উমাশংকৰ প্ৰসাদ ঘৰ নং : 123 বয়স : 52 লিঙ্গ : পুৰুষ	BSW2338058 ফটো উপলব্ধ
433 নাম : লক্ষ্মী দেবী স্বামীৰ নাম: সন্তোষ প্ৰসাদ ঘৰ নং : 123 বয়স : 49 লিঙ্গ : মহিলা	BSW2338069 ফটো উপলব্ধ	434 নাম : সঞ্জয় প্ৰসাদ পিতাৰ নাম: উমা শংকৰ প্ৰসাদ ঘৰ নং : 123 বয়স : 49 লিঙ্গ : পুৰুষ	BSW2338070 ফটো উপলব্ধ	435 নাম : লক্ষ্মী দেবী স্বামীৰ নাম: সঞ্জয় প্ৰসাদ ঘৰ নং : 123 বয়স : 46 লিঙ্গ : মহিলা	BSW2338081 ফটো উপলব্ধ
436 নাম : গুৰু প্ৰসাদ পিতাৰ নাম: উমাশংকৰ প্ৰসাদ ঘৰ নং : 123 বয়স : 41 লিঙ্গ : পুৰুষ	BSW2338138 ফটো উপলব্ধ	437 নাম : অৰুন কুম্বাৰ প্ৰসাদ পিতাৰ নাম: উমাশংকৰ প্ৰসাদ ঘৰ নং : 123 বয়স : 41 লিঙ্গ : পুৰুষ	BSW2338092 ফটো উপলব্ধ	438 নাম : জিতেন্দ্ৰ প্ৰসাদ পিতাৰ নাম: উমাশংকৰ প্ৰসাদ ঘৰ নং : 123 বয়স : 39 লিঙ্গ : পুৰুষ	BSW2338127 ফটো উপলব্ধ
439 নাম : সাবিত্ৰী দেবী স্বামীৰ নাম: অৰুন প্ৰসাদ ঘৰ নং : 123 বয়স : 37 লিঙ্গ : মহিলা	BSW0484527 ফটো উপলব্ধ	440 নাম : নেহা প্ৰসাদ স্বামীৰ নাম: জিতেন্দ্ৰ প্ৰসাদ ঘৰ নং : 123 বয়স : 33 লিঙ্গ : মহিলা	BSW0401166 ফটো উপলব্ধ	441 নাম : পুষ্পা কুম্বাৰী স্বামীৰ নাম: শ্ৰীধৰন প্ৰসাদ ঘৰ নং : 123 বয়স : 33 লিঙ্গ : মহিলা	PYI0051516 ফটো উপলব্ধ
442 নাম : ৰাধা দেবী স্বামীৰ নাম: গুৰু প্ৰসাদ ঘৰ নং : 123 বয়স : 32 লিঙ্গ : মহিলা	BSW0468942 ফটো উপলব্ধ	443 নাম : শ্ৰীধৰন প্ৰসাদ পিতাৰ নাম: উমাশংকৰ প্ৰসাদ ঘৰ নং : 123 বয়স : 32 লিঙ্গ : পুৰুষ	BSW2338105 ফটো উপলব্ধ	444 নাম : চন্দন কুম্বাৰ প্ৰচাদ পিতাৰ নাম: সন্তোষ কুম্বাৰ প্ৰসাদ ঘৰ নং : 123 বয়স : 26 লিঙ্গ : পুৰুষ	BSW0423012 ফটো উপলব্ধ
445 নাম : চান্দনী কুম্বাৰী পিতাৰ নাম: সন্তোষ প্ৰসাদ ঘৰ নং : 123 বয়স : 24 লিঙ্গ : মহিলা	PYI0094904 ফটো উপলব্ধ	446 নাম : প্ৰিয়া কুম্বাৰী পিতাৰ নাম: সন্তোষ প্ৰসাদ ঘৰ নং : 123 বয়স : 22 লিঙ্গ : মহিলা	PYI0097220 ফটো উপলব্ধ	447 নাম : কল্পনা দেবী পিতাৰ নাম: সঞ্জয় প্ৰসাদ ঘৰ নং : 123 বয়স : 21 লিঙ্গ : মহিলা	PYI0108548 ফটো উপলব্ধ
448 নাম : বিটু কুম্বাৰ প্ৰসাদ পিতাৰ নাম: সঞ্জয় প্ৰসাদ ঘৰ নং : 123 বয়স : 19 লিঙ্গ : পুৰুষ	PYI0088831 ফটো উপলব্ধ	449 নাম : শিৱম কুম্বাৰ প্ৰসাদ পিতাৰ নাম: সন্তোষ প্ৰসাদ ঘৰ নং : 123 বয়স : 19 লিঙ্গ : পুৰুষ	PYI0097238 ফটো উপলব্ধ	450 নাম : ববিতা চাহ স্বামীৰ নাম: হৰিন্দৰ চাহ ঘৰ নং : 130 বয়স : 47 লিঙ্গ : মহিলা	BSW2338172 ফটো উপলব্ধ



451 নাম : অজয় সাহ মাতৃৰ নাম: ববিতা ঘৰ নং : 130 বয়স : 21 লিঙ্গ : পুৰুষ	PYI0080184 ফটো উপলব্ধ	452 নাম : নাথনি চাহ পিতাৰ নাম: জানকী চাহ ঘৰ নং : 130 বয়স : 61 লিঙ্গ : পুৰুষ	BSW2338183 ফটো উপলব্ধ	453 নাম : অৱিন্দ কুমাৰ শ্বাহ পিতাৰ নাম: নাথুনি শ্বাহ ঘৰ নং : 133 বয়স : 35 লিঙ্গ : পুৰুষ	BSW1600959 ফটো উপলব্ধ
454 নাম : নিশা কুমাৰী স্বামীৰ নাম: অৱিন্দ কুমাৰ শ্বাহ ঘৰ নং : 133 বয়স : 28 লিঙ্গ : মহিলা	PYI0073031 ফটো উপলব্ধ	455 নাম : তাৰকেশ্বৰ মহতো পিতাৰ নাম: স্বাগম মহতো ঘৰ নং : 137 বয়স : 64 লিঙ্গ : পুৰুষ	BSW2338229 ফটো উপলব্ধ	456 নাম : কালাবতী মহতো স্বামীৰ নাম: তাৰকেশ্বৰ মহতো ঘৰ নং : 137 বয়স : 59 লিঙ্গ : মহিলা	BSW2338230 ফটো উপলব্ধ
457 নাম : কৃষ্ণা মাহাতো পিতাৰ নাম: তাৰকেশ্বৰ মাহাতো ঘৰ নং : 137 বয়স : 28 লিঙ্গ : পুৰুষ	BSW0193599 ফটো উপলব্ধ	458 নাম : নিক্কি কুমাৰী স্বামীৰ নাম: কৃষ্ণ মাহাতো ঘৰ নং : 137 বয়স : 22 লিঙ্গ : মহিলা	PYI0042705 ফটো উপলব্ধ	459 নাম : ভাৰতী গোড় স্বামীৰ নাম: তুলাৰাম গোড় ঘৰ নং : 137 বয়স : 59 লিঙ্গ : মহিলা	BSW2338252 ফটো উপলব্ধ
460 নাম : ৰাজু গৌড় মাতৃৰ নাম: ভাৰতী গৌড় ঘৰ নং : 138 বয়স : 29 লিঙ্গ : পুৰুষ	BSW0250860 ফটো উপলব্ধ	461 নাম : ববিতা গৌড় স্বামীৰ নাম: ৰাজু গৌড় ঘৰ নং : 138 বয়স : 24 লিঙ্গ : মহিলা	BSW3858214 ফটো উপলব্ধ	E 462 নাম : ৰামকিচন চাহ পিতাৰ নাম: কৃপাল চাহ ঘৰ নং : 138 বয়স : 66 লিঙ্গ : পুৰুষ	BSW2338285 ফটো উপলব্ধ
463 নাম : সশিলা চাহ স্বামীৰ নাম: ৰামকিচন চাহ ঘৰ নং : 138 বয়স : 63 লিঙ্গ : মহিলা	BSW2338296 ফটো উপলব্ধ	464 নাম : পিয়াৰুচন চাহ পিতাৰ নাম: কৃপাল চাহ ঘৰ নং : 138 বয়স : 59 লিঙ্গ : পুৰুষ	BSW2338309 ফটো উপলব্ধ	465 নাম : গজেন্দৰ চাহ পিতাৰ নাম: ৰাম কিচন চাহ ঘৰ নং : 138 বয়স : 41 লিঙ্গ : পুৰুষ	BSW2338321 ফটো উপলব্ধ
466 নাম : ৰাজু কুমাৰ সাহ পিতাৰ নাম: ৰামকৃষ্ণ সাহ ঘৰ নং : 138 বয়স : 33 লিঙ্গ : পুৰুষ	BSW1546152 ফটো উপলব্ধ	467 নাম : ৰমেশ চাহ পিতাৰ নাম: ৰামকিচন চাহ ঘৰ নং : 138 বয়স : 25 লিঙ্গ : পুৰুষ	BSW0384990 ফটো উপলব্ধ	E 468 নাম : সুৰেশ প্ৰসাদ পিতাৰ নাম: দীননাথ প্ৰসাদ ঘৰ নং : 138 বয়স : 56 লিঙ্গ : পুৰুষ	BSW2338354 ফটো উপলব্ধ
469 নাম : পিংকী দেবী স্বামীৰ নাম: সুৰেশ প্ৰসাদ ঘৰ নং : 138 বয়স : 52 লিঙ্গ : মহিলা	BSW2338365 ফটো উপলব্ধ	470 নাম : নৰেশ প্ৰসাদ পিতাৰ নাম: দীননাথ প্ৰসাদ ঘৰ নং : 138 বয়স : 49 লিঙ্গ : পুৰুষ	BSW2338376 ফটো উপলব্ধ	471 নাম : পুনম দেবী স্বামীৰ নাম: নৰেশ প্ৰসাদ ঘৰ নং : 138 বয়স : 41 লিঙ্গ : মহিলা	BSW2338387 ফটো উপলব্ধ
472 নাম : সন্ত প্ৰসাদ পিতাৰ নাম: সুৰেশ প্ৰসাদ ঘৰ নং : 138 বয়স : 25 লিঙ্গ : পুৰুষ	BSW0380758 ফটো উপলব্ধ	473 নাম : শুভম প্ৰসাদ পিতাৰ নাম: নৰেশ প্ৰসাদ ঘৰ নং : 140 বয়স : 25 লিঙ্গ : পুৰুষ	BSW0440834 ফটো উপলব্ধ	474 নাম : সুৰজ প্ৰসাদ পিতাৰ নাম: নৰেশ প্ৰসাদ ঘৰ নং : 140 বয়স : 23 লিঙ্গ : পুৰুষ	PYI0016352 ফটো উপলব্ধ
475 নাম : কিষান প্ৰসাদ পিতাৰ নাম: নৰেশ প্ৰসাদ ঘৰ নং : 140 বয়স : 21 লিঙ্গ : পুৰুষ	PYI0016329 ফটো উপলব্ধ	476 নাম : প্ৰিয়ংকা কুমাৰী মাতৃৰ নাম: পিংকী দেবী ঘৰ নং : 140 বয়স : 20 লিঙ্গ : মহিলা	PYI0112367 ফটো উপলব্ধ	E 477 নাম : সোনাৰপতি দেবী স্বামীৰ নাম: অক্ষয় চাহ ঘৰ নং : 141 বয়স : 64 লিঙ্গ : মহিলা	BSW2338478 ফটো উপলব্ধ
478 নাম : মোহন চাহ পিতাৰ নাম: দেউলাল চাহ ঘৰ নং : 141 বয়স : 60 লিঙ্গ : পুৰুষ	BSW2338514 ফটো উপলব্ধ	479 নাম : ৰামায়ন চাহ পিতাৰ নাম: দেউলাল চাহ ঘৰ নং : 141 বয়স : 58 লিঙ্গ : পুৰুষ	BSW2338536 ফটো উপলব্ধ	480 নাম : শান্তি দেবী স্বামীৰ নাম: মোহন চাহ ঘৰ নং : 141 বয়স : 57 লিঙ্গ : মহিলা	BSW2338525 ফটো উপলব্ধ



481 নাম : লালচাহ দেবী স্বামীৰ নাম: ৰামায়ন চাহ ঘৰ নং : 181 বয়স : 53 লিঙ্গ : মহিলা	BSW2338547 ফটো উপলব্ধ	482 নাম : কৃষ্ণ চাহ পিতাৰ নাম: অম্বিকা চাহ ঘৰ নং : 181 বয়স : 33 লিঙ্গ : পুৰুষ	BSW2344129 ফটো উপলব্ধ	483 নাম : সংগীতা দেৱী স্বামীৰ নাম: কৃষ্ণ চাহ ঘৰ নং : 181 বয়স : 29 লিঙ্গ : মহিলা	BSW0144923 ফটো উপলব্ধ
484 নাম : সঞ্জয় শাহ পিতাৰ নাম: মোহন শাহ ঘৰ নং : 141 বয়স : 25 লিঙ্গ : পুৰুষ	BSW3866001 ফটো উপলব্ধ	485 নাম : ৰাজেশ কুমাৰ শ্বাহ পিতাৰ নাম: ৰামায়ণ শ্বাহ ঘৰ নং : 181 বয়স : 23 লিঙ্গ : পুৰুষ	BSW3864352 ফটো উপলব্ধ	486 নাম : ধনজয় শাহ পিতাৰ নাম: মোহন শাহ ঘৰ নং : 141 বয়স : 21 লিঙ্গ : পুৰুষ	BSW3866118 ফটো উপলব্ধ
487 নাম : আদৰ্শ কুমাৰ মিশ্ৰ পিতাৰ নাম: শ্ৰীধৰান মিশ্ৰ ঘৰ নং : 142 বয়স : 30 লিঙ্গ : পুৰুষ	PYI0108928 ফটো উপলব্ধ	488 নাম : দ্বিজেন ডেকা পিতাৰ নাম: ধনাৰাম ডেকা ঘৰ নং : 183 বয়স : 58 লিঙ্গ : পুৰুষ	BSW1546016 ফটো উপলব্ধ	489 নাম : ইলামনি হাজৰিকা স্বামীৰ নাম: দ্বিজেন ডেকা ঘৰ নং : 183 বয়স : 56 লিঙ্গ : মহিলা	BSW1546027 ফটো উপলব্ধ
E 490 নাম : ৰতিশ চন্দ্ৰ দাস পিতাৰ নাম: ৰমেশ্বৰ দাস ঘৰ নং : 183 বয়স : 36 লিঙ্গ : পুৰুষ	BSW1546221 ফটো উপলব্ধ	491 নাম : পংকজ ডেকা পিতাৰ নাম: দ্বিজেন ডেকা ঘৰ নং : 183 বয়স : 24 লিঙ্গ : পুৰুষ	BSW0440263 ফটো উপলব্ধ	492 নাম : ছাহেৰা বেগম স্বামীৰ নাম: ৰাজাউদ্দিন আলী ঘৰ নং : 188 বয়স : 74 লিঙ্গ : মহিলা	BSW2338570 ফটো উপলব্ধ
493 নাম : আনৱাৰা বেগম স্বামীৰ নাম: কালামুদ্দিন আলী ঘৰ নং : 188 বয়স : 49 লিঙ্গ : মহিলা	BSW2338592 ফটো উপলব্ধ	494 নাম : সীতা ছেত্ৰী স্বামীৰ নাম: হেম ছেত্ৰী ঘৰ নং : 144 বয়স : 45 লিঙ্গ : মহিলা	BSW3887171 ফটো উপলব্ধ	495 নাম : মঃ ছীৰাজুল হক পিতাৰ নাম: মঃ খাতিমুদ্দিন আলি ঘৰ নং : 188 বয়স : 41 লিঙ্গ : পুৰুষ	BSW2338605 ফটো উপলব্ধ
496 নাম : আব্দুল কৰিম আনচাৰী মাতৃৰ নাম: আনৱাৰা বেগম ঘৰ নং : 188 বয়স : 33 লিঙ্গ : পুৰুষ	BSW0380659 ফটো উপলব্ধ	497 নাম : অমিছা বেগম স্বামীৰ নাম: চীৰাজুল হক ঘৰ নং : 188 বয়স : 28 লিঙ্গ : মহিলা	BSW0466268 ফটো উপলব্ধ	498 নাম : আব্দুল কাছিম আনচাৰী পিতাৰ নাম: কালামুদ্দিন আনচাৰী ঘৰ নং : 188 বয়স : 25 লিঙ্গ : পুৰুষ	BSW0380683 ফটো উপলব্ধ
499 নাম : গৌৰী দেবী পিতাৰ নাম: হেম বাহাদুৰ ছেত্ৰী ঘৰ নং : 144 বয়স : 25 লিঙ্গ : মহিলা	BSW3887148 ফটো উপলব্ধ	500 নাম : কাদিৰ অনচাৰী মাতৃৰ নাম: আনোয়াৰা বেগম ঘৰ নং : 188 বয়স : 23 লিঙ্গ : পুৰুষ	BSW3864360 ফটো উপলব্ধ	501 নাম : আফতাৰ আনচাৰী পিতাৰ নাম: কালামুদ্দিন আনচাৰী ঘৰ নং : 144 বয়স : 22 লিঙ্গ : পুৰুষ	PYI0113233 ফটো উপলব্ধ
D 502 নাম : গুলাম আনচাৰী পিতাৰ নাম: সোমন আনচাৰী ঘৰ নং : 185 বয়স : 69 লিঙ্গ : পুৰুষ	BSW2338627 ফটো উপলব্ধ	D 503 নাম : আমুনা বেগম স্বামীৰ নাম: গুলাম আনচাৰী ঘৰ নং : 185 বয়স : 67 লিঙ্গ : মহিলা	BSW2338638 ফটো উপলব্ধ	D 504 নাম : মহম্মদ আইনুল পিতাৰ নাম: গুলাম আনচাৰী ঘৰ নং : 185 বয়স : 49 লিঙ্গ : পুৰুষ	BSW2338649 ফটো উপলব্ধ
505 নাম : চিউপুজন মাহাতু পিতাৰ নাম: ৰাজমহল মাহাতু ঘৰ নং : 189 বয়স : 66 লিঙ্গ : পুৰুষ	BSW2338661 ফটো উপলব্ধ	506 নাম : মুছাফিৰ মহতো পিতাৰ নাম: ৰাজমহল মহতো ঘৰ নং : 189 বয়স : 64 লিঙ্গ : পুৰুষ	BSW2338672 ফটো উপলব্ধ	507 নাম : পূজা দাস স্বামীৰ নাম: ৰশিক দাস ঘৰ নং : 147 বয়স : 23 লিঙ্গ : মহিলা	PYI0116939 ফটো উপলব্ধ
508 নাম : শিব চন্দ্ৰ মহতু পিতাৰ নাম: তপেশ্বৰ মহতু ঘৰ নং : 188 বয়স : 80 লিঙ্গ : পুৰুষ	BSW2338694 ফটো উপলব্ধ	509 নাম : সুজাতী দেৱী স্বামীৰ নাম: ৰাজকিশৰ মাহাতু ঘৰ নং : 188 বয়স : 46 লিঙ্গ : মহিলা	BSW2338774 ফটো উপলব্ধ	510 নাম : ৰাজ কিশোৰ মহতু পিতাৰ নাম: চুইচান্দ মহতু ঘৰ নং : 188 বয়স : 43 লিঙ্গ : পুৰুষ	BSW2338763 ফটো উপলব্ধ



511	BSW2338785	ফটো উপলব্ধ	512	BSW0385773	ফটো উপলব্ধ	513	BSW2338796	ফটো উপলব্ধ
নাম : হৰিন্দ্র মহত পিতাৰ নাম: চেউচান মহত ঘৰ নং : 18৮ বয়স : 40 লিঙ্গ : পুৰুষ			নাম : অনীতা দেবী স্বামীৰ নাম: হৰিন্দ্রৰ মাহাতু ঘৰ নং : 18৮ বয়স : 36 লিঙ্গ : মহিলা			নাম : চন্দ্রিকা মাহাতো পিতাৰ নাম: ৰামখেলারন মাহাতো ঘৰ নং : 18৯ বয়স : 81 লিঙ্গ : পুৰুষ		
514	BSW2338821	ফটো উপলব্ধ	515	BSW0151894	ফটো উপলব্ধ	516	BSW2338810	ফটো উপলব্ধ
নাম : ৰঞ্জ দেবী স্বামীৰ নাম: একবালী মাহাতু ঘৰ নং : 18৯ বয়স : 48 লিঙ্গ : মহিলা			নাম : নিককী দেবী স্বামীৰ নাম: ৰাধেশ্যাম মাহাতো ঘৰ নং : 18৯ বয়স : 46 লিঙ্গ : মহিলা			নাম : একবালী মাহাতু পিতাৰ নাম: চন্দ্রিকা মাহাতু ঘৰ নং : 18৯ বয়স : 45 লিঙ্গ : পুৰুষ		
517	BSW2338832	ফটো উপলব্ধ	518	BSW2338843	ফটো উপলব্ধ	519	BSW1546141	ফটো উপলব্ধ
নাম : ৰাধেশ্যাম মাহাতো পিতাৰ নাম: চন্দ্রিকা মাহাতো ঘৰ নং : 44 লিঙ্গ : পুৰুষ			নাম : বলি মহত পিতাৰ নাম: চন্দ্রিকা মহত ঘৰ নং : 37 লিঙ্গ : মহিলা			নাম : ৰমেশ মহত পিতাৰ নাম: চন্দ্রিকা মহত ঘৰ নং : 35 লিঙ্গ : পুৰুষ		
520	BSW0380642	ফটো উপলব্ধ	521	BSW0198507	ফটো উপলব্ধ	522	BSW0394411	ফটো উপলব্ধ
নাম : সুভাৱতী কুমাৰী স্বামীৰ নাম: বালি মাহাতো ঘৰ নং : 18৯ বয়স : 30 লিঙ্গ : মহিলা			নাম : কিৰন কুমাৰী দেবী স্বামীৰ নাম: ৰমেশ মাহাতো ঘৰ নং : 18৯ বয়স : 27 লিঙ্গ : মহিলা			নাম : নিতু কুমাৰী পিতাৰ নাম: একবালী মাহাতু ঘৰ নং : 18৯ বয়স : 25 লিঙ্গ : মহিলা		
523	BSW3866027	ফটো উপলব্ধ	524	PYI0131037	ফটো উপলব্ধ	# 525	BSW0148833	ফটো উপলব্ধ
নাম : জয়কিষান মাহাতু পিতাৰ নাম: অকবালি মাহাতো ঘৰ নং : 149 বয়স : 21 লিঙ্গ : পুৰুষ			নাম : সুৰজ মাহাতো পিতাৰ নাম: ৰাধেশ্যাম মাহাতো ঘৰ নং : 149 বয়স : 19 লিঙ্গ : পুৰুষ			নাম : লোকমান আলি পিতাৰ নাম: ৰহম আলি ঘৰ নং : 251 ক বয়স : 27 লিঙ্গ : পুৰুষ		
526	BSW2338901	ফটো উপলব্ধ	527	BSW2338912	ফটো উপলব্ধ	528	BSW1546210	ফটো উপলব্ধ
নাম : মতিৰাজ মাহাতু পিতাৰ নাম: ছলাচ মাহাতু ঘৰ নং : 1৫৩ বয়স : 64 লিঙ্গ : পুৰুষ			নাম : ৰাজকুমাৰী দেবী স্বামীৰ নাম: মতিৰাজ মাহাতু ঘৰ নং : 1৫৩ বয়স : 54 লিঙ্গ : মহিলা			নাম : ধৰ্মেন্দ্র মাহাতু পিতাৰ নাম: মতিৰাজ মাহাতু ঘৰ নং : 1৫৩ বয়স : 31 লিঙ্গ : পুৰুষ		
529	BSW0037978	ফটো উপলব্ধ	530	BSW0394247	ফটো উপলব্ধ	531	BSW0402958	ফটো উপলব্ধ
নাম : জিতেন্দ্র মাহাতু পিতাৰ নাম: মতি ৰাম মাহাতো ঘৰ নং : 1৫৩ বয়স : 29 লিঙ্গ : পুৰুষ			নাম : ৰাজেন্দ্র মাহাতু পিতাৰ নাম: মতিৰাজ মাহাতু ঘৰ নং : 1৫৩ বয়স : 27 লিঙ্গ : পুৰুষ			নাম : কীৰন কুমাৰী পিতাৰ নাম: মতিৰাজ মাহাতু ঘৰ নং : 1৫৩ বয়স : 27 লিঙ্গ : মহিলা		
532	PYI0105056	ফটো উপলব্ধ	533	BSW2338978	ফটো উপলব্ধ	534	BSW2338989	ফটো উপলব্ধ
নাম : পূজা মাহাতু স্বামীৰ নাম: ধৰ্মেন্দ্র মাহাতু ঘৰ নং : 153 বয়স : 22 লিঙ্গ : মহিলা			নাম : ছটলাল প্ৰসাদ পিতাৰ নাম: ঘোটা প্ৰসাদ ঘৰ নং : 1৫৬ বয়স : 63 লিঙ্গ : পুৰুষ			নাম : সুনীল প্ৰসাদ পিতাৰ নাম: মনিলাল প্ৰসাদ ঘৰ নং : 1৫৬ বয়স : 55 লিঙ্গ : পুৰুষ		
E 535	BSW2338990	ফটো উপলব্ধ	536	BSW2339017	ফটো উপলব্ধ	537	BSW2339028	ফটো উপলব্ধ
নাম : চামেলী দেবী স্বামীৰ নাম: সুনীল প্ৰসাদ ঘৰ নং : 1৫৬ বয়স : 51 লিঙ্গ : মহিলা			নাম : ৰবিন্দ্র প্ৰসাদ পিতাৰ নাম: মনিলাল প্ৰসাদ ঘৰ নং : 1৫৬ বয়স : 47 লিঙ্গ : পুৰুষ			নাম : উপেন্দ্র প্ৰসাদ পিতাৰ নাম: মনিলাল প্ৰসাদ ঘৰ নং : 1৫৬ বয়স : 42 লিঙ্গ : পুৰুষ		
E 538	BSW0509505	ফটো উপলব্ধ	539	BSW1546174	ফটো উপলব্ধ	540	BSW0380220	ফটো উপলব্ধ
নাম : লক্ষ্মিনা দেবী স্বামীৰ নাম: ৰাকেশ ঘৰ নং : 1৫৬ বয়স : 89 লিঙ্গ : মহিলা			নাম : মনকেশ্বৰ প্ৰসাদ পিতাৰ নাম: ছোটলাল প্ৰসাদ ঘৰ নং : 1৫৬ বয়স : 34 লিঙ্গ : পুৰুষ			নাম : ৰাকেশ কুমাৰ পিতাৰ নাম: সুৰেন্দ্র প্ৰসাদ ঘৰ নং : 1৫৬ বয়স : 33 লিঙ্গ : পুৰুষ		



541 নাম : বিনয় প্ৰসাদ পিতাৰ নাম: ছোটেলাল প্ৰসাদ ঘৰ নং : 156 বয়স : 31 লিঙ্গ : পুৰুষ	BSW1546185 ফটো উপলব্ধ	542 নাম : চুভা প্ৰসাদ পিতাৰ নাম: চোটেলাল প্ৰসাদ ঘৰ নং : 156 বয়স : 30 লিঙ্গ : মহিলা	BSW1546038 ফটো উপলব্ধ	543 নাম : আৰতি মহতো স্বামীৰ নাম: মনকেশ্বৰ প্ৰসাদ ঘৰ নং : 156 বয়স : 28 লিঙ্গ : মহিলা	PY10069005 ফটো উপলব্ধ
544 নাম : লাল বাহাদুৰ চাহ পিতাৰ নাম: বিধি চন্দ্ৰ চাহ ঘৰ নং : 162 বয়স : 59 লিঙ্গ : পুৰুষ	BSW2339062 ফটো উপলব্ধ	545 নাম : মীনা দেবী স্বামীৰ নাম: লাল বাহাদুৰ চাহ ঘৰ নং : 162 বয়স : 54 লিঙ্গ : মহিলা	BSW2339073 ফটো উপলব্ধ	546 নাম : জয়প্ৰকাশ চাহ পিতাৰ নাম: বিদিচন চাহ ঘৰ নং : 162 বয়স : 50 লিঙ্গ : পুৰুষ	BSW2339084 ফটো উপলব্ধ
547 নাম : সনমতী দেবী স্বামীৰ নাম: জয়প্ৰকাশ চাহ ঘৰ নং : 162 বয়স : 47 লিঙ্গ : মহিলা	BSW2339095 ফটো উপলব্ধ	548 নাম : সন্দীপ সাহ পিতাৰ নাম: লাল বা সাহ ঘৰ নং : 162 বয়স : 31 লিঙ্গ : পুৰুষ	BSW0204966 ফটো উপলব্ধ	549 নাম : সুনিতা কুমাৰী পিতাৰ নাম: লাল বা সাহ ঘৰ নং : 162 বয়স : 28 লিঙ্গ : মহিলা	BSW0205179 ফটো উপলব্ধ
550 নাম : জ্যোতী কুমাৰী পিতাৰ নাম: লালবাহাদুৰ চাহ ঘৰ নং : 162 বয়স : 25 লিঙ্গ : মহিলা	BSW0395194 ফটো উপলব্ধ	551 নাম : নিকী কুমাৰী দেবী স্বামীৰ নাম: সন্দীপ সাহ ঘৰ নং : 162 বয়স : 24 লিঙ্গ : মহিলা	BSW0471227 ফটো উপলব্ধ	552 নাম : চিঞ্চা কুমাৰী চাহ পিতাৰ নাম: লাল বাহাদুৰ চাহ ঘৰ নং : 162 বয়স : 24 লিঙ্গ : মহিলা	PY10072694 ফটো উপলব্ধ
553 নাম : নিৰজ চাহ পিতাৰ নাম: জয়প্ৰকাশ চাহ ঘৰ নং : 162 বয়স : 21 লিঙ্গ : পুৰুষ	PY10079657 ফটো উপলব্ধ	554 নাম : সুৰেন্দৰ সিং পিতাৰ নাম: ৰামাজি সিং ঘৰ নং : 165ক বয়স : 59 লিঙ্গ : পুৰুষ	BSW2339120 ফটো উপলব্ধ	555 নাম : ৰূপা দেবী স্বামীৰ নাম: সুৰেন্দৰ সিং ঘৰ নং : 165ক বয়স : 53 লিঙ্গ : মহিলা	BSW2339131 ফটো উপলব্ধ
556 নাম : ৰাতিফলী বড়ো স্বামীৰ নাম: সুৰেন্দ্র বড়ো ঘৰ নং : 166 বয়স : 63 লিঙ্গ : মহিলা	BSW2339175 ফটো উপলব্ধ	557 নাম : মনি বড়ো পিতাৰ নাম: সুৰেন্দ্র বড়ো ঘৰ নং : 166 বয়স : 37 লিঙ্গ : মহিলা	BSW0206557 ফটো উপলব্ধ	558 নাম : চুদিপ বড়ো পিতাৰ নাম: সুৰেন্দ্র বড়ো ঘৰ নং : 166 বয়স : 26 লিঙ্গ : পুৰুষ	BSW0380378 ফটো উপলব্ধ
559 নাম : নাজনিন চুলতানা পিতাৰ নাম: লুতফুৰ ৰহমান ঘৰ নং : 166ক বয়স : 40 লিঙ্গ : মহিলা	BSW2339211 ফটো উপলব্ধ	560 নাম : মঃ ইস্তাফৰ ৰহমান পিতাৰ নাম: লুতফুৰ ৰহমান ঘৰ নং : 166ক বয়স : 38 লিঙ্গ : পুৰুষ	BSW2339186 ফটো উপলব্ধ	561 নাম : নেকীবুৰ ৰহমান পিতাৰ নাম: লুতফুৰ ৰহমান ঘৰ নং : 166ক বয়স : 35 লিঙ্গ : পুৰুষ	BSW2339222 ফটো উপলব্ধ
S 562 নাম : ছুনাভান বেগম পিতাৰ নাম: মজু আলী ঘৰ নং : 167 বয়স : 23 লিঙ্গ : মহিলা	BSW1132182 ফটো উপলব্ধ	563 নাম : মিন বেগম স্বামীৰ নাম: জাবেদ আলি ঘৰ নং : 167 বয়স : 54 লিঙ্গ : মহিলা	BSW2339233 ফটো উপলব্ধ	564 নাম : জাহাঙ্গিৰ আলী পিতাৰ নাম: আলি মহমদ ঘৰ নং : 167 বয়স : 53 লিঙ্গ : পুৰুষ	BSW2339244 ফটো উপলব্ধ
565 নাম : মহিমা বেগম স্বামীৰ নাম: জাহাঙ্গিৰ খান ঘৰ নং : 168 বয়স : 46 লিঙ্গ : মহিলা	BSW2339255 ফটো উপলব্ধ	566 নাম : পুতুলী বেগম স্বামীৰ নাম: জাহাঙ্গিৰ আলি ঘৰ নং : 168 বয়স : 41 লিঙ্গ : মহিলা	BSW0044487 ফটো উপলব্ধ	567 নাম : জাৰা হায়াত খান পিতাৰ নাম: জাহাঙ্গিৰ খান ঘৰ নং : 168 বয়স : 24 লিঙ্গ : মহিলা	PY10115923 ফটো উপলব্ধ
568 নাম : মুস্কান বেগম পিতাৰ নাম: জাবেদ আলী ঘৰ নং : 168 বয়স : 21 লিঙ্গ : মহিলা	PY10117622 ফটো উপলব্ধ	569 নাম : চেৰ খান পিতাৰ নাম: আলি মহমদ খান ঘৰ নং : 168ক বয়স : 45 লিঙ্গ : পুৰুষ	BSW2339266 ফটো উপলব্ধ	570 নাম : চন্দ্ৰ গৌৰালা পিতাৰ নাম: ধনীৰাম গৌৰালা ঘৰ নং : 169 বয়স : 69 লিঙ্গ : পুৰুষ	BSW2339277 ফটো উপলব্ধ



571 নাম : অমত গোৱালা স্বামীৰ নাম: চন্দ্ৰ গোৱালা ঘৰ নং : ১৬৯ বয়স : 66 লিঙ্গ : মহিলা	BSW2339288 ফটো উপলব্ধ	572 নাম : নৰ গোৱালা পিতাৰ নাম: চন্দ্ৰ গোৱালা ঘৰ নং : 169 বয়স : 29 লিঙ্গ : পুৰুষ	BSW0380535 ফটো উপলব্ধ	573 নাম : বিন্দুৰাম চৌহান পিতাৰ নাম: জগৰু চৌহান ঘৰ নং : ১৭১ বয়স : 64 লিঙ্গ : পুৰুষ	BSW2339302 ফটো উপলব্ধ
574 নাম : ৰঞ্জনী চৌহান স্বামীৰ নাম: বিন্দুৰাম চৌহান ঘৰ নং : ১৭১ বয়স : 59 লিঙ্গ : মহিলা	BSW2339313 ফটো উপলব্ধ	575 নাম : দীনেশ কুমাৰ চৌহান পিতাৰ নাম: বিন্দুৰাম চৌহান ঘৰ নং : ১৭১ বয়স : 40 লিঙ্গ : পুৰুষ	BSW2339324 ফটো উপলব্ধ	576 নাম : ৰমেশ কুমাৰ চৌহান পিতাৰ নাম: বিন্দুৰাজ চৌহান ঘৰ নং : ১৭১ বয়স : 36 লিঙ্গ : পুৰুষ	BSW2339335 ফটো উপলব্ধ
577 নাম : পিংকী ওৰাং স্বামীৰ নাম: ৰমেশ কুমাৰ চৌহান চৌহান ঘৰ নং : 171 বয়স : 28 লিঙ্গ : মহিলা	PY10125971 ফটো উপলব্ধ	D 578 নাম : সুমিত্ৰা চৌহান স্বামীৰ নাম: নাৰদ চৌহান ঘৰ নং : ১৭৩ বয়স : 61 লিঙ্গ : মহিলা	BSW2339368 ফটো উপলব্ধ	# 579 নাম : অচিন চৌহান পিতাৰ নাম: নাৰদ চৌহান ঘৰ নং : ১৭৩ বয়স : 34 লিঙ্গ : পুৰুষ	BSW2339346 ফটো উপলব্ধ
# 580 নাম : বেবী কুমাৰী চৌহান স্বামীৰ নাম: অচিন চৌহান ঘৰ নং : ১৭৩ বয়স : 32 লিঙ্গ : মহিলা	BSW0395137 ফটো উপলব্ধ	581 নাম : চামচুন নেছা স্বামীৰ নাম: হবিবৰ ৰহমান ঘৰ নং : ১৭৫ বয়স : 64 লিঙ্গ : মহিলা	BSW2339379 ফটো উপলব্ধ	582 নাম : নুৰ মহম্মদ আনছাৰী পিতাৰ নাম: হবিবৰ ৰহমান ঘৰ নং : ১৭৫ বয়স : 54 লিঙ্গ : পুৰুষ	BSW2339391 ফটো উপলব্ধ
583 নাম : মঞ্জিল আনছাৰী পিতাৰ নাম: হবিবৰ ৰহমান ঘৰ নং : ১৭৫ বয়স : 42 লিঙ্গ : পুৰুষ	BSW2339404 ফটো উপলব্ধ	584 নাম : ফয়জুল আনছাৰী পিতাৰ নাম: হবিবৰ ৰহমান ঘৰ নং : ১৭৫ বয়স : 37 লিঙ্গ : পুৰুষ	BSW2339415 ফটো উপলব্ধ	585 নাম : ছাহীদা বেগম স্বামীৰ নাম: মঞ্জিল আনছাৰী ঘৰ নং : 175 বয়স : 36 লিঙ্গ : মহিলা	BSW0418145 ফটো উপলব্ধ
586 নাম : ফিৰোজী বেগম স্বামীৰ নাম: নুৰমহম্মদ আনছাৰী ঘৰ নং : ১৭৫ বয়স : 34 লিঙ্গ : মহিলা	BSW2343886 ফটো উপলব্ধ	587 নাম : মঃ ইন্সাজুল আনছাৰী মাতৃৰ নাম: ছামছুল নেছা ঘৰ নং : ১৭৫ বয়স : 31 লিঙ্গ : পুৰুষ	BSW0380576 ফটো উপলব্ধ	R 588 নাম : ইন্সাজুল আনছাৰী পিতাৰ নাম: হবিবৰ ৰহমান ঘৰ নং : ১৭৫ বয়স : 31 লিঙ্গ : পুৰুষ	BSW0403139 ফটো উপলব্ধ
589 নাম : হাছনা বেগম স্বামীৰ নাম: নুৰ ইছলাম আলী ঘৰ নং : ১৭৫ বয়স : 31 লিঙ্গ : মহিলা	BSW2343819 ফটো উপলব্ধ	590 নাম : আমিনা খাতুন স্বামীৰ নাম: নুৰমহম্মদ আনছাৰী ঘৰ নং : ১৭৫ বয়স : 30 লিঙ্গ : মহিলা	BSW0151951 ফটো উপলব্ধ	591 নাম : আখতাৰা বেগম স্বামীৰ নাম: ফয়জুল আনছাৰী ঘৰ নং : 175 বয়স : 29 লিঙ্গ : মহিলা	BSW0250381 ফটো উপলব্ধ
592 নাম : নুৰ ইছলাম আলী পিতাৰ নাম: হাছেন আলী ঘৰ নং : ১৭৬ বয়স : 43 লিঙ্গ : পুৰুষ	BSW2339448 ফটো উপলব্ধ	E 593 নাম : ৰঘুনাথ পাহাৰীয়া পিতাৰ নাম: ছ নুৰা পাহাৰীয়া ঘৰ নং : ১৭৬ বয়স : ৩৭ লিঙ্গ : পুৰুষ	BSW2339459 ফটো উপলব্ধ	594 নাম : শুকনাথ পাহাৰীয়া পিতাৰ নাম: ৰঘুনাথ পাহাৰীয়া ঘৰ নং : ১৭৬ বয়স : 59 লিঙ্গ : পুৰুষ	BSW2339471 ফটো উপলব্ধ
595 নাম : দিপক গোড় পিতাৰ নাম: হাগড় গোড় ঘৰ নং : 176 বয়স : 34 লিঙ্গ : পুৰুষ	BSW3880838 ফটো উপলব্ধ	D 596 নাম : হাছেন আলী পিতাৰ নাম: হাৰেজ আলী ঘৰ নং : ১৭৭ বয়স : 57 লিঙ্গ : পুৰুষ	BSW2339493 ফটো উপলব্ধ	D 597 নাম : জহুৰা বেগম স্বামীৰ নাম: হাছেন আলী ঘৰ নং : ১৭৭ বয়স : 52 লিঙ্গ : মহিলা	BSW2339506 ফটো উপলব্ধ
598 নাম : মতলেব মণ্ডল পিতাৰ নাম: ছইমুদ্দিন মণ্ডল ঘৰ নং : ১৭৮ বয়স : 73 লিঙ্গ : পুৰুষ	BSW2339517 ফটো উপলব্ধ	599 নাম : ছায়েৰা বেগম স্বামীৰ নাম: মতলেব মণ্ডল ঘৰ নং : ১৭৮ বয়স : 63 লিঙ্গ : মহিলা	BSW2339528 ফটো উপলব্ধ	600 নাম : ফৰহাত আনছাৰী পিতাৰ নাম: নুৰুল ইছলাম ঘৰ নং : ১৭৯ বয়স : 62 লিঙ্গ : পুৰুষ	BSW2339540 ফটো উপলব্ধ



601 নাম : খাদেজা বেগম স্বামীৰ নাম: ফৰহাত আনছাৰী ঘৰ নং : ১৭৯ বয়স : 59 লিঙ্গ : মহিলা	BSW2339551 ফটো উপলব্ধ	602 নাম : শ্বাহৰুখ আনছাৰী পিতাৰ নাম: ফৰহাত আনছাৰী ঘৰ নং : ১৭৯ বয়স : 28 লিঙ্গ : পুৰুষ	BSW0152074 ফটো উপলব্ধ	603 নাম : অৰুনা বেগম স্বামীৰ নাম: শ্বাহৰুখ আনছাৰী ঘৰ নং : ১৭৯ বয়স : 26 লিঙ্গ : মহিলা	BSW0401497 ফটো উপলব্ধ
604 নাম : ফজল খান পিতাৰ নাম: কৰিম খান ঘৰ নং : ১৮০খ বয়স : 67 লিঙ্গ : পুৰুষ	BSW2339631 ফটো উপলব্ধ	605 নাম : ৰহিমা খাতুন স্বামীৰ নাম: ওৰাজেদ আলী খান ঘৰ নং : ১৮০ বয়স : 67 লিঙ্গ : মহিলা	BSW2339584 ফটো উপলব্ধ	606 নাম : গাফফাৰ খান পিতাৰ নাম: ওৰাজেদ আলী খান ঘৰ নং : ১৮০ বয়স : 41 লিঙ্গ : পুৰুষ	BSW2339595 ফটো উপলব্ধ
607 নাম : হালিমু খান পিতাৰ নাম: ওৰাজেদ আলী খান ঘৰ নং : ১৮০ বয়স : 39 লিঙ্গ : পুৰুষ	BSW2339608 ফটো উপলব্ধ	608 নাম : জাহানাৰা বেগম স্বামীৰ নাম: হালিম খান ঘৰ নং : ১৮০ বয়স : 27 লিঙ্গ : মহিলা	BSW0380543 ফটো উপলব্ধ	609 নাম : আমিনুল খান পিতাৰ নাম: ছাইফুল খান ঘৰ নং : ১৮০ বয়স : 25 লিঙ্গ : পুৰুষ	BSW0380469 ফটো উপলব্ধ
610 নাম : ইছমিনা বেগম স্বামীৰ নাম: আমিনুল খান ঘৰ নং : 180 বয়স : 20 লিঙ্গ : মহিলা	PYI0038943 ফটো উপলব্ধ	611 নাম : ৰেজিয়া চুলতানা স্বামীৰ নাম: ফিজনৰ আলী ঘৰ নং : ১৮০ (ক) বয়স : 34 লিঙ্গ : মহিলা	BSW0402974 ফটো উপলব্ধ	612 নাম : মাৰিয়া খাতুন পিতাৰ নাম: ছাইফুল খান ঘৰ নং : ১৮০গ বয়স : 27 লিঙ্গ : মহিলা	BSW0380436 ফটো উপলব্ধ
613 নাম : আকলিমা বেগম স্বামীৰ নাম: ফাৰুক খান ঘৰ নং : ১৮০গ বয়স : 26 লিঙ্গ : মহিলা	BSW0380501 ফটো উপলব্ধ	614 নাম : আবুল খান পিতাৰ নাম: ছাইফুল খান ঘৰ নং : ১৮০গ বয়স : 23 লিঙ্গ : পুৰুষ	BSW0470567 ফটো উপলব্ধ	615 নাম : আজিজুল খান পিতাৰ নাম: ছাইফুল খান ঘৰ নং : 180 গ বয়স : 21 লিঙ্গ : পুৰুষ	PYI0134379 ফটো উপলব্ধ
616 নাম : মুস্তাফা খান পিতাৰ নাম: দৰবেশ খান ঘৰ নং : ১৮০ (গ) বয়স : 47 লিঙ্গ : পুৰুষ	HNT1016644 ফটো উপলব্ধ	617 নাম : ছুফিয়া বেগম স্বামীৰ নাম: মুস্তাফা খান ঘৰ নং : ১৮০ (গ) বয়স : 35 লিঙ্গ : মহিলা	HNT1562169 ফটো উপলব্ধ	618 নাম : পাৰবিন চুলতানা পিতাৰ নাম: আয়ুব খান ঘৰ নং : ১৮০কঅ বয়স : 29 লিঙ্গ : মহিলা	BSW0312389 ফটো উপলব্ধ
619 নাম : ছালমা চুলতানা পিতাৰ নাম: আয়ুব খান ঘৰ নং : ১৮০ ক বয়স : 24 লিঙ্গ : মহিলা	BSW0385526 ফটো উপলব্ধ	620 নাম : অন্জাৰা বেগম স্বামীৰ নাম: গনি খান ঘৰ নং : ১৮০ খ বয়স : 27 লিঙ্গ : মহিলা	BSW0250803 ফটো উপলব্ধ	621 নাম : নীলিমা খাতুন পিতাৰ নাম: ফজল খান ঘৰ নং : ১৮০ খ বয়স : 25 লিঙ্গ : মহিলা	BSW0385542 ফটো উপলব্ধ
622 নাম : ফৰিদা খাতুন পিতাৰ নাম: ফজল খান ঘৰ নং : 180 খ বয়স : 20 লিঙ্গ : মহিলা	PYI0042051 ফটো উপলব্ধ	623 নাম : মমতাজ বেগম স্বামীৰ নাম: ৰাহুল আমিন খান ঘৰ নং : ১৮০ (খ) বয়স : 36 লিঙ্গ : মহিলা	BSW2343535 ফটো উপলব্ধ	624 নাম : খুদেজা বেগম স্বামীৰ নাম: গনি খান ঘৰ নং : ১৮০ খ বয়স : 29 লিঙ্গ : মহিলা	BSW0195487 ফটো উপলব্ধ
625 নাম : ছুফিউৰ খান পিতাৰ নাম: ফজল খান ঘৰ নং : ১৮০(খ) বয়স : 23 লিঙ্গ : পুৰুষ	BSW0454249 ফটো উপলব্ধ	626 নাম : ছাইফুল খান পিতাৰ নাম: দৰবেশ খান ঘৰ নং : ১৮০গ বয়স : 64 লিঙ্গ : পুৰুষ	BSW2339686 ফটো উপলব্ধ	627 নাম : ৰাবিয়া বেগম স্বামীৰ নাম: ফজল খান ঘৰ নং : ১৮০খ বয়স : 62 লিঙ্গ : মহিলা	BSW2339642 ফটো উপলব্ধ
628 নাম : আছিয়া খাতুন স্বামীৰ নাম: ছাইফুল খান ঘৰ নং : ১৮০গ বয়স : 59 লিঙ্গ : মহিলা	BSW2339697 ফটো উপলব্ধ	629 নাম : নিৰদা বেগম স্বামীৰ নাম: আয়ুব খান ঘৰ নং : ১৮০ক বয়স : 56 লিঙ্গ : মহিলা	BSW2339620 ফটো উপলব্ধ	# 630 নাম : ৰাহুল আমিন খান পিতাৰ নাম: ফজল খান ঘৰ নং : ১৮০খ বয়স : 38 লিঙ্গ : পুৰুষ	BSW2339664 ফটো উপলব্ধ



631 নাম : কোহিনৰ খানম স্বামীৰ নাম : গাফফাৰ খান ঘৰ নং : ১৮০ক বয়স : 34 লিঙ্গ : মহিলা	BSW2343626 ফটো উপলব্ধ	632 নাম : গনি খান পিতাৰ নাম : ফজল খান ঘৰ নং : ১৮০খ বয়স : 34 লিঙ্গ : পুৰুষ	BSW2339675 ফটো উপলব্ধ	633 নাম : ফাৰুক খান পিতাৰ নাম : সাইফুল খান ঘৰ নং : ১৮০গ বয়স : 33 লিঙ্গ : পুৰুষ	BSW2343820 ফটো উপলব্ধ
E 634 নাম : প্ৰতিমা দত্ত স্বামীৰ নাম : ৰাধেশ্যাম দত্ত ঘৰ নং : ১৮১ বয়স : 67 লিঙ্গ : মহিলা	BSW2339722 ফটো উপলব্ধ	635 নাম : অৰ্জুন দত্ত পিতাৰ নাম : কাৰ্তীক দত্ত ঘৰ নং : ১৮১ বয়স : 64 লিঙ্গ : পুৰুষ	BSW2339733 ফটো উপলব্ধ	636 নাম : মলিনা দত্ত স্বামীৰ নাম : অৰ্জুন দত্ত ঘৰ নং : ১৮১ বয়স : 61 লিঙ্গ : মহিলা	BSW2339744 ফটো উপলব্ধ
637 নাম : অজয় দত্ত পিতাৰ নাম : কাৰ্তীক দত্ত ঘৰ নং : ১৮১ বয়স : 51 লিঙ্গ : পুৰুষ	BSW2339755 ফটো উপলব্ধ	638 নাম : মুন মুন দত্ত স্বামীৰ নাম : অজয় দত্ত ঘৰ নং : ১৮১ বয়স : 43 লিঙ্গ : মহিলা	BSW2344094 ফটো উপলব্ধ	639 নাম : ৰাজু দত্ত পিতাৰ নাম : ৰাধেশ্যাম দত্ত ঘৰ নং : ১৮১ বয়স : 41 লিঙ্গ : পুৰুষ	BSW2343795 ফটো উপলব্ধ
640 নাম : ৰুপন দত্ত পিতাৰ নাম : ৰাধেশ্যাম দত্ত ঘৰ নং : ১৮১ বয়স : 38 লিঙ্গ : পুৰুষ	BSW2343853 ফটো উপলব্ধ	641 নাম : প্ৰমদ দত্ত পিতাৰ নাম : অৰ্জুন দত্ত ঘৰ নং : ১৮১ বয়স : 31 লিঙ্গ : পুৰুষ	BSW2344049 ফটো উপলব্ধ	642 নাম : প্ৰশান্ত দত্ত পিতাৰ নাম : অৰ্জুন দত্ত ঘৰ নং : ১৮১ বয়স : 26 লিঙ্গ : পুৰুষ	BSW0394676 ফটো উপলব্ধ
643 নাম : আলতাফ হুছেইন পিতাৰ নাম : ইৰছাদ আলী ঘৰ নং : ১৮২ বয়স : 53 লিঙ্গ : পুৰুষ	BSW2339777 ফটো উপলব্ধ	644 নাম : আৰেফা বেগম স্বামীৰ নাম : আলতাফ হুছেইন ঘৰ নং : ১৮২ বয়স : 48 লিঙ্গ : মহিলা	BSW2339788 ফটো উপলব্ধ	645 নাম : কামাল হুছেইন মাতৃৰ নাম : ইৰছাদ আলী ঘৰ নং : ১৮২ বয়স : 45 লিঙ্গ : পুৰুষ	BSW2339802 ফটো উপলব্ধ
646 নাম : মিজু বেগম স্বামীৰ নাম : কমল হুছেইন ঘৰ নং : ১৮২ বয়স : 34 লিঙ্গ : মহিলা	BSW2343864 ফটো উপলব্ধ	647 নাম : আকটাৰ হুছেইন পিতাৰ নাম : আলতাফ হুছেইন ঘৰ নং : ১৮২ বয়স : 28 লিঙ্গ : পুৰুষ	BSW0152082 ফটো উপলব্ধ	648 নাম : মুন্না আহমেদ পিতাৰ নাম : আলতাফ হুছেইন ঘৰ নং : ১৮২ বয়স : 25 লিঙ্গ : পুৰুষ	BSW0385567 ফটো উপলব্ধ
649 নাম : আমিনা বেগম স্বামীৰ নাম : আকতাৰ হুছেইন ঘৰ নং : 182 বয়স : 24 লিঙ্গ : মহিলা	PY10094045 ফটো উপলব্ধ	650 নাম : ৰেসমীন বেগম স্বামীৰ নাম : মুন্না আহমেদ ঘৰ নং : 182 বয়স : 23 লিঙ্গ : মহিলা	PY10093435 ফটো উপলব্ধ	651 নাম : চমাৰু ওৰাং পিতাৰ নাম : ফনি ওৰাং ঘৰ নং : ১৮৩ বয়স : 47 লিঙ্গ : পুৰুষ	BSW2339835 ফটো উপলব্ধ
652 নাম : চামেলি ওৰাং স্বামীৰ নাম : চমাৰু ওৰাং ঘৰ নং : ১৮৩ বয়স : 42 লিঙ্গ : মহিলা	BSW2339846 ফটো উপলব্ধ	653 নাম : আগষ্টিন ওৰাং মাতৃৰ নাম : ভানু ওৰাং ঘৰ নং : ১৮৩ বয়স : 27 লিঙ্গ : পুৰুষ	BSW0219832 ফটো উপলব্ধ	654 নাম : ক্ৰিষ্টিনা ওৰাং স্বামীৰ নাম : আগাষ্টিন ওৰাং ঘৰ নং : 183 বয়স : 26 লিঙ্গ : মহিলা	PY10096974 ফটো উপলব্ধ
655 নাম : ৰাহুল ওৰাং পিতাৰ নাম : চমাৰু ওৰাং ঘৰ নং : ১৮৩ বয়স : 23 লিঙ্গ : পুৰুষ	BSW3863339 ফটো উপলব্ধ	656 নাম : আব্দুল জলিল পিতাৰ নাম : ইছাহক আলি ঘৰ নং : ১৮৪ বয়স : 56 লিঙ্গ : পুৰুষ	BSW2339857 ফটো উপলব্ধ	657 নাম : জাহানাৰা বেগম স্বামীৰ নাম : আব্দুল জলিল ঘৰ নং : ১৮৪ বয়স : 48 লিঙ্গ : মহিলা	BSW2339868 ফটো উপলব্ধ
658 নাম : কাদেৰ আলি পিতাৰ নাম : বদৰ আলি ঘৰ নং : ১৮৫ বয়স : 56 লিঙ্গ : পুৰুষ	BSW0143743 ফটো উপলব্ধ	659 নাম : মইনাল আলি পিতাৰ নাম : কাদেৰ আলি ঘৰ নং : ১৮৫ বয়স : 36 লিঙ্গ : পুৰুষ	BSW0140483 ফটো উপলব্ধ	660 নাম : ৰেজিয়া বেগম স্বামীৰ নাম : শফিক আলী ঘৰ নং : 185 বয়স : 30 লিঙ্গ : মহিলা	PY10041350 ফটো উপলব্ধ



661 নাম : আইনুদ্দিন আলী পিতাৰ নাম: কাদেৰ আলী ঘৰ নং : ১৮৫ বয়স : 29 লিঙ্গ : পুৰুষ	BSW0380386 ফটো উপলব্ধ	662 নাম : মিনাৰা বেগম স্বামীৰ নাম: কাদেৰ আলী ঘৰ নং : ১৮৫ বয়স : 29 লিঙ্গ : মহিলা	BSW0395210 ফটো উপলব্ধ	663 নাম : আনোৱাৰা বেগম স্বামীৰ নাম: আইনুদ্দিন আলী ঘৰ নং : ১৮৫ বয়স : 28 লিঙ্গ : মহিলা	BSW0380600 ফটো উপলব্ধ
# 664 নাম : জমলা বেগম স্বামীৰ নাম: জালু আলী ঘৰ নং : ১৮৬ বয়স : 49 লিঙ্গ : মহিলা	BSW2339879 ফটো উপলব্ধ	665 নাম : জয়নাল আলী মাতৃৰ নাম: জমলা বেগম ঘৰ নং : 186 বয়স : 25 লিঙ্গ : পুৰুষ	PYI0042788 ফটো উপলব্ধ	666 নাম : আয়নাল আলী পিতাৰ নাম: জালু আলী ঘৰ নং : 186 বয়স : 23 লিঙ্গ : পুৰুষ	PYI0099648 ফটো উপলব্ধ
667 নাম : শাহিদা পাৰবিন স্বামীৰ নাম: জয়নাল আলী ঘৰ নং : 186 বয়স : 22 লিঙ্গ : মহিলা	PYI0144543 ফটো উপলব্ধ	668 নাম : আমিনুল আলী পিতাৰ নাম: জালু আলী ঘৰ নং : 186 বয়স : 19 লিঙ্গ : পুৰুষ	PYI0099630 ফটো উপলব্ধ	669 নাম : শিব শংকৰ গোড় পিতাৰ নাম: শুকৰা গোড় ঘৰ নং : ১৮৭ বয়স : 44 লিঙ্গ : পুৰুষ	BSW2339891 ফটো উপলব্ধ
670 নাম : তিনা গোড় স্বামীৰ নাম: শিব শংকৰ গোড় ঘৰ নং : ১৮৭ বয়স : 42 লিঙ্গ : মহিলা	BSW1546050 ফটো উপলব্ধ	E 671 নাম : শিবা মুণ্ডা পিতাৰ নাম: চমৰা মুণ্ডা ঘৰ নং : ১৮৮ বয়স : 64 লিঙ্গ : পুৰুষ	BSW2339915 ফটো উপলব্ধ	E 672 নাম : ফুলো মুণ্ডা স্বামীৰ নাম: শিবা মুণ্ডা ঘৰ নং : ১৮৮ বয়স : 59 লিঙ্গ : মহিলা	BSW2339926 ফটো উপলব্ধ
E 673 নাম : দুপকা মুণ্ডা পিতাৰ নাম: চমৰা মুণ্ডা ঘৰ নং : ১৮৮ বয়স : 57 লিঙ্গ : পুৰুষ	BSW2339937 ফটো উপলব্ধ	674 নাম : উৰ্মিলা মুণ্ডা স্বামীৰ নাম: দুপকা মুণ্ডা ঘৰ নং : ১৮৮ বয়স : 54 লিঙ্গ : মহিলা	BSW2339948 ফটো উপলব্ধ	675 নাম : ফ লকুৱাৰী মুণ্ডা স্বামীৰ নাম: বান্ধনা মুণ্ডা ঘৰ নং : 188 বয়স : 54 লিঙ্গ : মহিলা	BSW3874062 ফটো উপলব্ধ
676 নাম : দোলিপসিংহ মুণ্ডা পিতাৰ নাম: দুবাকা ঘৰ নং : 188 বয়স : 29 লিঙ্গ : পুৰুষ	PYI0079251 ফটো উপলব্ধ	677 নাম : মেহেৰন নেছা স্বামীৰ নাম: মন্তাজ আলি ঘৰ নং : ১৯০ বয়স : 61 লিঙ্গ : মহিলা	BSW2339993 ফটো উপলব্ধ	678 নাম : হাফিজুল হক পিতাৰ নাম: মন্তাজ আলি ঘৰ নং : ১৯০ বয়স : 44 লিঙ্গ : পুৰুষ	BSW2340003 ফটো উপলব্ধ
679 নাম : মইনুল হক পিতাৰ নাম: মন্তাজ আলি ঘৰ নং : ১৯০ বয়স : 42 লিঙ্গ : পুৰুষ	BSW2340014 ফটো উপলব্ধ	680 নাম : জিয়াউল হক পিতাৰ নাম: মন্তাজ আলি ঘৰ নং : ১৯০ বয়স : 37 লিঙ্গ : পুৰুষ	BSW2340025 ফটো উপলব্ধ	681 নাম : মনিমা বেগম স্বামীৰ নাম: হাফিজুল হক ঘৰ নং : ১৯০ বয়স : 31 লিঙ্গ : মহিলা	BSW1546061 ফটো উপলব্ধ
682 নাম : চেলিমা চুলতানা পিতাৰ নাম: মন্তাজ আলী ঘৰ নং : ১৯০ বয়স : 31 লিঙ্গ : মহিলা	BSW1546072 ফটো উপলব্ধ	683 নাম : জামাল আহমেদ অন্যান্য: নিয়ামত আলী ঘৰ নং : 191 বয়স : 53 লিঙ্গ : পুৰুষ	PYI0042150 ফটো উপলব্ধ	684 নাম : মজব্বন নেছা স্বামীৰ নাম: বচিৰ আলি ঘৰ নং : ১৯৩ বয়স : 60 লিঙ্গ : মহিলা	BSW2340092 ফটো উপলব্ধ
685 নাম : আব্দুল আলি পিতাৰ নাম: বচিৰ আলি ঘৰ নং : ১৯৩ বয়স : 48 লিঙ্গ : পুৰুষ	BSW2340105 ফটো উপলব্ধ	686 নাম : নজীৰ আলী পিতাৰ নাম: বচিৰ আলী ঘৰ নং : ১৯৩ বয়স : 48 লিঙ্গ : পুৰুষ	BSW1546118 ফটো উপলব্ধ	687 নাম : তৰিকুন নেছা স্বামীৰ নাম: আব্দুল আলি ঘৰ নং : ১৯৩ বয়স : 41 লিঙ্গ : মহিলা	BSW2340116 ফটো উপলব্ধ
688 নাম : মছলিমা খাতুন স্বামীৰ নাম: নজীৰ আলি ঘৰ নং : ১৯৩ বয়স : 41 লিঙ্গ : মহিলা	BSW2340127 ফটো উপলব্ধ	689 নাম : ফাইজাৰ আলি পিতাৰ নাম: মনিবুদ্দিন আলি ঘৰ নং : ১৯৪ বয়স : 77 লিঙ্গ : পুৰুষ	BSW2340138 ফটো উপলব্ধ	690 নাম : আমিনৰ বেগম স্বামীৰ নাম: ফাইজাৰ আলি ঘৰ নং : ১৯৪ বয়স : 69 লিঙ্গ : মহিলা	BSW2340149 ফটো উপলব্ধ



691 নাম : তছলিমা বেগম পিতাৰ নাম: ফাইজাৰ আলি ঘৰ নং : 1৯৪ বয়স : 40 লিঙ্গ : মহিলা	BSW2340161 ফটো উপলব্ধ	692 নাম : ছৰিফুল আলি পিতাৰ নাম: ফাইজাৰ আলি ঘৰ নং : 1৯৪ বয়স : 38 লিঙ্গ : পুৰুষ	BSW2340172 ফটো উপলব্ধ	693 নাম : মীনা বেগম পিতাৰ নাম: ফাইজাৰ আলি ঘৰ নং : 1৯৪ বয়স : 37 লিঙ্গ : মহিলা	BSW2340150 ফটো উপলব্ধ
694 নাম : আমিৰ আলি পিতাৰ নাম: ফাইজাৰ আলি ঘৰ নং : 1৯৪ বয়স : 29 লিঙ্গ : পুৰুষ	BSW0151613 ফটো উপলব্ধ	695 নাম : বানুমা বেগম স্বামীৰ নাম: আমিৰ আলী ঘৰ নং : 1৯৪ বয়স : 28 লিঙ্গ : মহিলা	BSW0386367 ফটো উপলব্ধ	696 নাম : মাহতাব আলী পিতাৰ নাম: ফাইজাৰ আলি ঘৰ নং : 1৯৪ বয়স : 27 লিঙ্গ : পুৰুষ	BSW0386250 ফটো উপলব্ধ
697 নাম : আলমিনা বেগম স্বামীৰ নাম: ছৰিফুল আলি ঘৰ নং : 1৯৪ বয়স : 26 লিঙ্গ : মহিলা	BSW0386318 ফটো উপলব্ধ	D 698 নাম : আলিমা বেগম স্বামীৰ নাম: চিৰাজ আলি ঘৰ নং : 1৯৪ক বয়স : 49 লিঙ্গ : মহিলা	BSW2340183 ফটো উপলব্ধ	D 699 নাম : আলাতাব আনচাৰী পিতাৰ নাম: হাকিম আনচাৰী ঘৰ নং : 1৯৪ বয়স : 62 লিঙ্গ : পুৰুষ	BSW2340207 ফটো উপলব্ধ
D 700 নাম : চৰবাৰী বেগম স্বামীৰ নাম: আলতাব আনচাৰী ঘৰ নং : 1৯৫ বয়স : 52 লিঙ্গ : মহিলা	BSW2340218 ফটো উপলব্ধ	701 নাম : জয়নাল আলি পিতাৰ নাম: জহেৰ আলি ঘৰ নং : 195 বয়স : 45 লিঙ্গ : পুৰুষ	BSW2340047 ফটো উপলব্ধ	702 নাম : ইয়াকুব আলি পিতাৰ নাম: জহেৰ আলি ঘৰ নং : 1৯৫ বয়স : 37 লিঙ্গ : পুৰুষ	BSW2340229 ফটো উপলব্ধ
703 নাম : মাইজান বেগম স্বামীৰ নাম: জয়নাল আলি ঘৰ নং : 195 বয়স : 35 লিঙ্গ : মহিলা	BSW2339539 ফটো উপলব্ধ	704 নাম : মহিতম বেগম পিতাৰ নাম: জামাল আলী ঘৰ নং : 1৯৫গ বয়স : 29 লিঙ্গ : মহিলা	BSW0217935 ফটো উপলব্ধ	705 নাম : ৰফিকুল আলী পিতাৰ নাম: জহেৰ আলী ঘৰ নং : 1৯৫ বয়স : 26 লিঙ্গ : পুৰুষ	BSW0560110 ফটো উপলব্ধ
706 নাম : মুক্তাৰ ফৰাজী মাতৃৰ নাম: মহিদা বেগম ঘৰ নং : 195 বয়স : 24 লিঙ্গ : পুৰুষ	PYI0131342 ফটো উপলব্ধ	707 নাম : কামৰন নেছা স্বামীৰ নাম: ৰফিকুল আলী ঘৰ নং : 195 বয়স : 20 লিঙ্গ : মহিলা	PYI0093393 ফটো উপলব্ধ	# 708 নাম : ইছমাইল আলী পিতাৰ নাম: জহেৰ আলী ঘৰ নং : 1৯৫গ বয়স : 32 লিঙ্গ : পুৰুষ	BSW0217877 ফটো উপলব্ধ
709 নাম : নজৰুল আলী পিতাৰ নাম: জহেৰ আলী ঘৰ নং : 1৯৫গ বয়স : 29 লিঙ্গ : পুৰুষ	BSW0217919 ফটো উপলব্ধ	710 নাম : মমতাজ চুলতানা স্বামীৰ নাম: ইছমাইল আলী ঘৰ নং : 1৯৫গ বয়স : 29 লিঙ্গ : মহিলা	BSW0217927 ফটো উপলব্ধ	D 711 নাম : ইছমাইল ফাৰাজি পিতাৰ নাম: হামুলা ফাৰাজি ঘৰ নং : 1৯৫ক বয়স : 76 লিঙ্গ : পুৰুষ	BSW2340241 ফটো উপলব্ধ
D 712 নাম : সোনা ভান স্বামীৰ নাম: ইছমাইল ফাৰাজি ঘৰ নং : 1৯৫ক বয়স : 69 লিঙ্গ : মহিলা	BSW2340252 ফটো উপলব্ধ	713 নাম : জমেলা বেগম স্বামীৰ নাম: জাহেৰ আলী ঘৰ নং : 1৯৫ বয়স : 55 লিঙ্গ : মহিলা	BSW2340285 ফটো উপলব্ধ	714 নাম : মুস্তফা ফাৰাজি পিতাৰ নাম: ইছমাইল ফাৰাজি ঘৰ নং : 1৯৫ক বয়স : 50 লিঙ্গ : পুৰুষ	BSW2340263 ফটো উপলব্ধ
715 নাম : মহিদা বেগম স্বামীৰ নাম: মুস্তফা ফাৰাজি ঘৰ নং : 1৯৫ক বয়স : 44 লিঙ্গ : মহিলা	BSW2340230 ফটো উপলব্ধ	716 নাম : মুলুকজান বেগম স্বামীৰ নাম: জামাল আলি ঘৰ নং : 1৯৬ বয়স : 67 লিঙ্গ : মহিলা	BSW2340310 ফটো উপলব্ধ	717 নাম : মমিৰ আলী পিতাৰ নাম: জামাল আলি ঘৰ নং : 1৯৬ বয়স : 57 লিঙ্গ : পুৰুষ	BSW2340321 ফটো উপলব্ধ
718 নাম : আনাৰা বেগম স্বামীৰ নাম: মমিৰ আলি ঘৰ নং : 1৯৬ বয়স : 51 লিঙ্গ : মহিলা	BSW2340332 ফটো উপলব্ধ	719 নাম : সোনামিয়া আলি পিতাৰ নাম: জামাল আলি ঘৰ নং : 1৯৬ বয়স : 44 লিঙ্গ : পুৰুষ	BSW2340343 ফটো উপলব্ধ	720 নাম : ময়দান আলি পিতাৰ নাম: জামাল আলি ঘৰ নং : 1৯৬ বয়স : 42 লিঙ্গ : পুৰুষ	BSW2340354 ফটো উপলব্ধ



721 নাম : চামিৰন নেচা স্বামীৰ নাম: ময়দান আলি ঘৰ নং : ১৯৬ বয়স : 39 লিঙ্গ : মহিলা	BSW2340365 ফটো উপলব্ধ	722 নাম : চুকুৰ আলী পিতাৰ নাম: বছৰুদ্দিন আলী ঘৰ নং : ১৯৬ বয়স : 39 লিঙ্গ : পুৰুষ	BSW2344130 ফটো উপলব্ধ	723 নাম : আমিৰন বেগম স্বামীৰ নাম: জয়নাল আলী ঘৰ নং : ১৯৬ বয়স : 39 লিঙ্গ : মহিলা	BSW1123660 ফটো উপলব্ধ
724 নাম : জামিৰন বেগম স্বামীৰ নাম: চুকুৰ আলী ঘৰ নং : ১৯৬ বয়স : 37 লিঙ্গ : মহিলা	BSW2344210 ফটো উপলব্ধ	725 নাম : ওচমান আলী পিতাৰ নাম: জামাল আলী ঘৰ নং : ১৯৬ বয়স : 32 লিঙ্গ : পুৰুষ	BSW0380204 ফটো উপলব্ধ	726 নাম : আনৱাৰা বেগম স্বামীৰ নাম: সোনামিয়া আলী ঘৰ নং : ১৯৬ বয়স : 32 লিঙ্গ : মহিলা	BSW0385872 ফটো উপলব্ধ
727 নাম : বকমত আলী পিতাৰ নাম: জামাল আলী ঘৰ নং : ১৯৬ বয়স : 30 লিঙ্গ : পুৰুষ	BSW0218107 ফটো উপলব্ধ	728 নাম : জায়েদা বেগম স্বামীৰ নাম: বকমত আলী ঘৰ নং : ১৯৬ বয়স : 24 লিঙ্গ : মহিলা	BSW0440677 ফটো উপলব্ধ	729 নাম : জাকিৰ হুছেইন পিতাৰ নাম: চুকুৰ আলী ঘৰ নং : 196 বয়স : 20 লিঙ্গ : পুৰুষ	PYI0038331 ফটো উপলব্ধ
730 নাম : আলী আকবৰ পিতাৰ নাম: মমিৰ আলী ঘৰ নং : 196 বয়স : 20 লিঙ্গ : পুৰুষ	PYI0125898 ফটো উপলব্ধ	731 নাম : মতলেব আলি পিতাৰ নাম: বছৰুদ্দিন আলি ঘৰ নং : ১৯৬খ বয়স : 44 লিঙ্গ : পুৰুষ	BSW2340387 ফটো উপলব্ধ	732 নাম : বেজিনা বেগম স্বামীৰ নাম: মতলেব আলি ঘৰ নং : ১৯৬খ বয়স : 40 লিঙ্গ : মহিলা	BSW2340376 ফটো উপলব্ধ
E 733 নাম : বৈশাণ্ড গোড় পিতাৰ নাম: ধুধু গোড় ঘৰ নং : ১৯৮ বয়স : 61 লিঙ্গ : পুৰুষ	BSW2340398 ফটো উপলব্ধ	734 নাম : মীনা গুড স্বামীৰ নাম: বৈশাণ্ড গোড় ঘৰ নং : ১৯৮ বয়স : 54 লিঙ্গ : মহিলা	BSW2340401 ফটো উপলব্ধ	735 নাম : সন্ত গোড় পিতাৰ নাম: ধুধু গোড় ঘৰ নং : ১৯৮ বয়স : 52 লিঙ্গ : পুৰুষ	BSW2340412 ফটো উপলব্ধ
736 নাম : ছকিনা বেগম পিতাৰ নাম: কৰিম আলী ঘৰ নং : ১৯৮ বয়স : 35 লিঙ্গ : মহিলা	BSW2343808 ফটো উপলব্ধ	737 নাম : ববিতা গোড় পিতাৰ নাম: বৈশাণ্ড গোড় ঘৰ নং : ১৯৮ বয়স : 27 লিঙ্গ : মহিলা	BSW0446971 ফটো উপলব্ধ	E 738 নাম : তচিবান বেগম স্বামীৰ নাম: বাজু আকিন ঘৰ নং : ১৯৯ বয়স : 79 লিঙ্গ : মহিলা	BSW2340423 ফটো উপলব্ধ
S 739 নাম : কুদ্দুছ আলী পিতাৰ নাম: বাজু আকিন ঘৰ নং : ১৯৯ বয়স : 51 লিঙ্গ : পুৰুষ	BSW2340434 ফটো উপলব্ধ	S 740 নাম : মাহামুদা বেগম স্বামীৰ নাম: কুদ্দুছ আলী ঘৰ নং : ১৯৯ বয়স : 45 লিঙ্গ : মহিলা	BSW2340445 ফটো উপলব্ধ	D 741 নাম : ছামছুল হক পিতাৰ নাম: তেইমুদ্দিন সেখ ঘৰ নং : ১৯৯ক বয়স : 69 লিঙ্গ : পুৰুষ	BSW2340467 ফটো উপলব্ধ
742 নাম : পনচমী গোড় পিতাৰ নাম: চনচুৰী গোড় ঘৰ নং : ২০২ বয়স : 52 লিঙ্গ : মহিলা	BSW0447987 ফটো উপলব্ধ	743 নাম : শ্যাম নাথ গোড় পিতাৰ নাম: চঞ্চুৰুবা গোড় ঘৰ নং : ২০২ বয়স : 41 লিঙ্গ : পুৰুষ	BSW2340525 ফটো উপলব্ধ	744 নাম : মনিৰাম গোড় পিতাৰ নাম: তুকাী গোড় ঘৰ নং : ২০২ বয়স : 39 লিঙ্গ : পুৰুষ	BSW0144261 ফটো উপলব্ধ
745 নাম : আৰতি গোড় স্বামীৰ নাম: শ্যাম গোড় ঘৰ নং : ২০২ বয়স : 33 লিঙ্গ : মহিলা	BSW1546049 ফটো উপলব্ধ	746 নাম : চন গোৱালা পিতাৰ নাম: শিব ৰাম গোৱালা ঘৰ নং : 202 বয়স : 30 লিঙ্গ : পুৰুষ	PYI0068593 ফটো উপলব্ধ	747 নাম : বিশাল গোৱালা পিতাৰ নাম: সুপৰাম গোৱালা ঘৰ নং : 202 বয়স : 25 লিঙ্গ : পুৰুষ	PYI0068577 ফটো উপলব্ধ
748 নাম : আহমদ আলী পিতাৰ নাম: ৰহম আলী মিঞা ঘৰ নং : ২০৪ বয়স : 61 লিঙ্গ : পুৰুষ	BSW2340536 ফটো উপলব্ধ	749 নাম : হালিমা বেগম স্বামীৰ নাম: আহমদ আলি ঘৰ নং : ২০৪ বয়স : 52 লিঙ্গ : মহিলা	BSW2340547 ফটো উপলব্ধ	750 নাম : হালিম আলী পিতাৰ নাম: আহমদ আলী ঘৰ নং : 204 বয়স : 29 লিঙ্গ : পুৰুষ	BSW0063685 ফটো উপলব্ধ



751 নাম : বুকচান্না বেগম পিতাৰ নাম: আহমদ আলী ঘৰ নং : 204 বয়স : 19 লিঙ্গ : মহিলা	PYI0105692 ফটো উপলব্ধ	752 নাম : সঞ্জয় গৌড় পিতাৰ নাম: ভদা সিং গৌড় ঘৰ নং : 205 বয়স : 63 লিঙ্গ : পুৰুষ	BSW2340569 ফটো উপলব্ধ	753 নাম : ছেৰছেৰী গৌড় স্বামীৰ নাম: সঞ্জয় গৌড় ঘৰ নং : 205 বয়স : 59 লিঙ্গ : মহিলা	BSW2340558 ফটো উপলব্ধ
D 754 নাম : চেজাল খান অন্যান্য: লেবো খান ঘৰ নং : 206 বয়স : 64 লিঙ্গ : পুৰুষ	BSW2340570 ফটো উপলব্ধ	D 755 নাম : নুৰজাহান খান স্বামীৰ নাম: চেজাল খান ঘৰ নং : 206 বয়স : 60 লিঙ্গ : মহিলা	BSW2340581 ফটো উপলব্ধ	756 নাম : ছবৰ আলী পিতাৰ নাম: খব্বিৰুদ্দিন সেখ ঘৰ নং : 209 বয়স : 72 লিঙ্গ : পুৰুষ	BSW2340592 ফটো উপলব্ধ
757 নাম : কুলছূমা বেগম স্বামীৰ নাম: ছবৰ আলি ঘৰ নং : 209 বয়স : 67 লিঙ্গ : মহিলা	BSW2340605 ফটো উপলব্ধ	758 নাম : কৰিম আলী পিতাৰ নাম: ছবৰ আলী ঘৰ নং : 209 বয়স : 35 লিঙ্গ : পুৰুষ	BSW1546163 ফটো উপলব্ধ	759 নাম : আজগৰ আলী পিতাৰ নাম: ছামছুদ্দিন ঘৰ নং : 208 বয়স : 62 লিঙ্গ : পুৰুষ	BSW2340616 ফটো উপলব্ধ
D 760 নাম : জামফুল আলি স্বামীৰ নাম: আজগৰ আলি ঘৰ নং : 208 বয়স : 54 লিঙ্গ : মহিলা	BSW2340627 ফটো উপলব্ধ	761 নাম : আলী হুছেইন পিতাৰ নাম: আজগৰ আলী ঘৰ নং : 208 বয়স : 32 লিঙ্গ : পুৰুষ	HPQ1475418 ফটো উপলব্ধ	762 নাম : নুৰ হুছেইন পিতাৰ নাম: আজগৰ আলী ঘৰ নং : 208 বয়স : 29 লিঙ্গ : পুৰুষ	HPQ1726870 ফটো উপলব্ধ
763 নাম : আনেছা বেগম স্বামীৰ নাম: আলী হুছেইন ঘৰ নং : 208 বয়স : 28 লিঙ্গ : মহিলা	HPQ0200931 ফটো উপলব্ধ	D 764 নাম : মুনৰা বেগম স্বামীৰ নাম: আফতাৰ আলি ঘৰ নং : 208 বয়স : 49 লিঙ্গ : মহিলা	BSW2340638 ফটো উপলব্ধ	D 765 নাম : হানিফ আলি পিতাৰ নাম: জহৰ আলি ঘৰ নং : 210 বয়স : 89 লিঙ্গ : পুৰুষ	BSW2340649 ফটো উপলব্ধ
766 নাম : জবেদা বেগম স্বামীৰ নাম: হানিফ আলি ঘৰ নং : 210 বয়স : 84 লিঙ্গ : মহিলা	BSW2340650 ফটো উপলব্ধ	767 নাম : চামিৰন নেচা স্বামীৰ নাম: জয়নাল আলি ঘৰ নং : 210 বয়স : 62 লিঙ্গ : মহিলা	BSW2340661 ফটো উপলব্ধ	768 নাম : জবেদ আলি পিতাৰ নাম: হানিফ আলি ঘৰ নং : 210 বয়স : 54 লিঙ্গ : পুৰুষ	BSW2340672 ফটো উপলব্ধ
769 নাম : কমলা বেগম স্বামীৰ নাম: জবেদ আলি ঘৰ নং : 210 বয়স : 49 লিঙ্গ : মহিলা	BSW2340683 ফটো উপলব্ধ	770 নাম : আবেদ আলী পিতাৰ নাম: হানিফ আলী ঘৰ নং : 210 বয়স : 44 লিঙ্গ : পুৰুষ	BSW2344141 ফটো উপলব্ধ	771 নাম : লিলিমা বেগম স্বামীৰ নাম: ছলিমুদ্দিন আলী ঘৰ নং : 210 বয়স : 40 লিঙ্গ : মহিলা	BSW2343842 ফটো উপলব্ধ
772 নাম : জেছমিনাৰা বেগম স্বামীৰ নাম: আবেদ আলি ঘৰ নং : 210 বয়স : 39 লিঙ্গ : মহিলা	BSW2340694 ফটো উপলব্ধ	773 নাম : কৰিম আলী পিতাৰ নাম: জাবেদ আলী ঘৰ নং : 210 বয়স : 26 লিঙ্গ : পুৰুষ	BSW0380667 ফটো উপলব্ধ	774 নাম : আব্দুল আলী পিতাৰ নাম: জাবেদ আলী ঘৰ নং : 210 বয়স : 25 লিঙ্গ : পুৰুষ	BSW0417626 ফটো উপলব্ধ
775 নাম : সাদ্দাম আলী পিতাৰ নাম: ছলিমুদ্দিন আলী ঘৰ নং : 210 বয়স : 24 লিঙ্গ : পুৰুষ	BSW1132976 ফটো উপলব্ধ	776 নাম : জয়নাল আলি পিতাৰ নাম: হানিফ আলি ঘৰ নং : 211 বয়স : 68 লিঙ্গ : পুৰুষ	BSW2340718 ফটো উপলব্ধ	777 নাম : জলিমুদ্দিন আলী পিতাৰ নাম: জয়নাল আলী ঘৰ নং : 211 বয়স : 23 লিঙ্গ : পুৰুষ	BSW0515940 ফটো উপলব্ধ
778 নাম : আমছেৰ আলি পিতাৰ নাম: তমছেৰ আলি ঘৰ নং : 212 বয়স : 50 লিঙ্গ : পুৰুষ	BSW2340741 ফটো উপলব্ধ	779 নাম : ওমেদ আলি পিতাৰ নাম: তমছেৰ আলি ঘৰ নং : 212 বয়স : 47 লিঙ্গ : পুৰুষ	BSW2340763 ফটো উপলব্ধ	780 নাম : আমিৰন নেছা স্বামীৰ নাম: আমছেৰ আলি ঘৰ নং : 212 বয়স : 45 লিঙ্গ : মহিলা	BSW2340752 ফটো উপলব্ধ



781 নাম : আবেদা বেগম স্বামীৰ নাম: ওমেদ আলি ঘৰ নং : ২১২ বয়স : 44 লিঙ্গ : মহিলা	BSW2340774 ফটো উপলব্ধ	782 নাম : আজিমুদ্দিন আলী পিতাৰ নাম: তমচেৰ আলী ঘৰ নং : ২১২ বয়স : 35 লিঙ্গ : পুৰুষ	BSW2343524 ফটো উপলব্ধ	783 নাম : কাজিমুদ্দিন আলী পিতাৰ নাম: তমচেৰ আলী ঘৰ নং : ২১২ বয়স : 34 লিঙ্গ : পুৰুষ	BSW2343831 ফটো উপলব্ধ
784 নাম : হাছেন আলী পিতাৰ নাম: তমচেৰ আলী ঘৰ নং : ২১২ বয়স : 34 লিঙ্গ : পুৰুষ	BSW2343966 ফটো উপলব্ধ	785 নাম : জাহানাৰা বেগম পিতাৰ নাম: হাছেন আলী ঘৰ নং : ২১২ বয়স : 31 লিঙ্গ : মহিলা	BSW2343999 ফটো উপলব্ধ	786 নাম : কাছেম আলী পিতাৰ নাম: তমচেৰ আলী ঘৰ নং : ২১২ বয়স : 30 লিঙ্গ : পুৰুষ	BSW0507392 ফটো উপলব্ধ
787 নাম : সোমেছ আলী পিতাৰ নাম: তমচেৰ আলী ঘৰ নং : ২১২ বয়স : 29 লিঙ্গ : পুৰুষ	BSW0385955 ফটো উপলব্ধ	788 নাম : আচমা বেগম স্বামীৰ নাম: কাছেম আলী ঘৰ নং : ২১২ বয়স : 27 লিঙ্গ : মহিলা	BSW0403006 ফটো উপলব্ধ	D 789 নাম : ভানু বিবি স্বামীৰ নাম: ফজল আলি ঘৰ নং : ২১৩ বয়স : 52 লিঙ্গ : মহিলা	BSW2340796 ফটো উপলব্ধ
790 নাম : হজৰত আলী পিতাৰ নাম: ফজল আলী ঘৰ নং : 213 বয়স : 32 লিঙ্গ : পুৰুষ	BSW0250340 ফটো উপলব্ধ	791 নাম : আনৱাৰা বেগম স্বামীৰ নাম: হজৰত আলী ঘৰ নং : ২১৩ বয়স : 31 লিঙ্গ : মহিলা	BSW0499145 ফটো উপলব্ধ	792 নাম : বানেছা বেগম পিতাৰ নাম: ফজল আলী ঘৰ নং : 213 বয়স : 25 লিঙ্গ : মহিলা	PY10127340 ফটো উপলব্ধ
793 নাম : জামালুউদ্দিন সিকদাৰ পিতাৰ নাম: চালিমুদ্দিন সিকদাৰ ঘৰ নং : ২১৪ বয়স : 64 লিঙ্গ : পুৰুষ	BSW2340809 ফটো উপলব্ধ	794 নাম : মনোৰা বেগম স্বামীৰ নাম: জামালুউদ্দিন সিকদাৰ ঘৰ নং : ২১৪ বয়স : 55 লিঙ্গ : মহিলা	BSW2340810 ফটো উপলব্ধ	795 নাম : ৰবিয়াল সিকদাৰ পিতাৰ নাম: জামাল সিকদাৰ ঘৰ নং : ২১৪ বয়স : 30 লিঙ্গ : পুৰুষ	BSW0224345 ফটো উপলব্ধ
796 নাম : মমতাজ বেগম পিতাৰ নাম: জামালুদ্দিন সিকদাৰ ঘৰ নং : ২১৪ বয়স : 28 লিঙ্গ : মহিলা	BSW0403063 ফটো উপলব্ধ	797 নাম : নাজমা বেগম স্বামীৰ নাম: ৰবিয়াল সিকদাৰ ঘৰ নং : 214 বয়স : 22 লিঙ্গ : মহিলা	BSW3898640 ফটো উপলব্ধ	798 নাম : চৰিয়া খাতুন স্বামীৰ নাম: নজৰ আলি ঘৰ নং : ২১৫ বয়স : 70 লিঙ্গ : মহিলা	BSW2340832 ফটো উপলব্ধ
D 799 নাম : ভানু বেগম স্বামীৰ নাম: কুব্বাদ আলি ঘৰ নং : ২১৬ বয়স : 55 লিঙ্গ : মহিলা	BSW2340854 ফটো উপলব্ধ	800 নাম : আতাব আলী পিতাৰ নাম: নয়ন মিয়া ঘৰ নং : ২১৮ বয়স : 60 লিঙ্গ : পুৰুষ	BSW2340887 ফটো উপলব্ধ	801 নাম : ময়না বেগম স্বামীৰ নাম: আতাব আলী ঘৰ নং : ২১৮ বয়স : 54 লিঙ্গ : মহিলা	BSW2340898 ফটো উপলব্ধ
802 নাম : মইনুল আলী পিতাৰ নাম: আতাব আলী ঘৰ নং : ২১৮ বয়স : 31 লিঙ্গ : পুৰুষ	BSW2343922 ফটো উপলব্ধ	803 নাম : জয়নাল আলী পিতাৰ নাম: আতাব আলী ঘৰ নং : 218 বয়স : 23 লিঙ্গ : পুৰুষ	BSW0560920 ফটো উপলব্ধ	804 নাম : ছাহানাৰা সিকদাৰ স্বামীৰ নাম: মইনুল আলী ঘৰ নং : 218 বয়স : 23 লিঙ্গ : মহিলা	BSW0560904 ফটো উপলব্ধ
805 নাম : ছানিদুল আলী পিতাৰ নাম: আতাব আলী ঘৰ নং : 218 বয়স : 21 লিঙ্গ : পুৰুষ	BSW3898319 ফটো উপলব্ধ	D 806 নাম : বাহাজান বেগম স্বামীৰ নাম: মনিৰুদ্দিন মিয়া ঘৰ নং : ২১৯ বয়স : 89 লিঙ্গ : মহিলা	BSW2340901 ফটো উপলব্ধ	807 নাম : কালু মিয়া পিতাৰ নাম: মনিৰুদ্দিন মিয়া ঘৰ নং : ২১৯ বয়স : 69 লিঙ্গ : পুৰুষ	BSW2340912 ফটো উপলব্ধ
808 নাম : কাঞ্চন নেছা স্বামীৰ নাম: কালু মিয়া ঘৰ নং : ২১৯ বয়স : 67 লিঙ্গ : মহিলা	BSW2340923 ফটো উপলব্ধ	809 নাম : ছাহাজামাল মিয়া পিতাৰ নাম: কালু মিয়া ঘৰ নং : ২১৯ বয়স : 31 লিঙ্গ : পুৰুষ	BSW0573626 ফটো উপলব্ধ	810 নাম : ছুলতানা বেগম স্বামীৰ নাম: ছাহাজামাল মিয়া ঘৰ নং : ২১৯ বয়স : 26 লিঙ্গ : মহিলা	BSW0573550 ফটো উপলব্ধ



811 নাম : মহিদুল আলী পিতাৰ নাম: কালু মিয়া ঘৰ নং : 219 বয়স : 24 লিঙ্গ : পুৰুষ	PYI0103184 ফটো উপলব্ধ	812 নাম : হামেদা বেগম স্বামীৰ নাম: ফিদুচ খাঁ ঘৰ নং : 222 বয়স : 44 লিঙ্গ : মহিলা	BSW2340956 ফটো উপলব্ধ	S 813 নাম : আবজান খাতুন পিতাৰ নাম: আবজালি খান ঘৰ নং : 222 বয়স : 35 লিঙ্গ : পুৰুষ	BSW2340967 ফটো উপলব্ধ
814 নাম : আজিজ খান পিতাৰ নাম: ছুমেছ খান ঘৰ নং : 223 বয়স : 66 লিঙ্গ : পুৰুষ	BSW2341006 ফটো উপলব্ধ	815 নাম : জহুৰা বেগম স্বামীৰ নাম: আজিজ খান ঘৰ নং : 223 বয়স : 61 লিঙ্গ : মহিলা	BSW2341017 ফটো উপলব্ধ	816 নাম : মিনাৰুল খান পিতাৰ নাম: আজিজ খান ঘৰ নং : 223 বয়স : 41 লিঙ্গ : পুৰুষ	BSW2340990 ফটো উপলব্ধ
817 নাম : মজিবন বেগম স্বামীৰ নাম: মিনাৰা খান ঘৰ নং : 223 বয়স : 40 লিঙ্গ : মহিলা	BSW2341028 ফটো উপলব্ধ	E 818 নাম : আইনাল খান পিতাৰ নাম: আজিজ খান ঘৰ নং : 223 বয়স : 38 লিঙ্গ : পুৰুষ	BSW1600915 ফটো উপলব্ধ	819 নাম : মমতাজ বেগম পিতাৰ নাম: আজিজ খান ঘৰ নং : 223 বয়স : 36 লিঙ্গ : মহিলা	BSW2340978 ফটো উপলব্ধ
820 নাম : ফিৰোজ খান পিতাৰ নাম: আজিজ খান ঘৰ নং : 223 বয়স : 29 লিঙ্গ : পুৰুষ	BSW0474908 ফটো উপলব্ধ	D 821 নাম : বাবিয়া বেগম স্বামীৰ নাম: আজমদ খান ঘৰ নং : 228 বয়স : 56 লিঙ্গ : মহিলা	BSW2341040 ফটো উপলব্ধ	822 নাম : আনাৰ আলী পিতাৰ নাম: আজমদ খান ঘৰ নং : 228 বয়স : 23 লিঙ্গ : পুৰুষ	BSW0572586 ফটো উপলব্ধ
823 নাম : মজ আলী পিতাৰ নাম: আনু মিয়া ঘৰ নং : 225 বয়স : 60 লিঙ্গ : পুৰুষ	BSW2341051 ফটো উপলব্ধ	824 নাম : নুৰভান বেগম স্বামীৰ নাম: মজ আলী ঘৰ নং : 225 বয়স : 51 লিঙ্গ : মহিলা	BSW2341062 ফটো উপলব্ধ	D 825 নাম : চৰ ভান স্বামীৰ নাম: আলিমুদ্দিন ফকিৰ ঘৰ নং : 226 বয়স : 84 লিঙ্গ : মহিলা	BSW2341095 ফটো উপলব্ধ
826 নাম : নুৰজাহান বেগম স্বামীৰ নাম: আলিমুদ্দিন ফকিৰ ঘৰ নং : 226 বয়স : 64 লিঙ্গ : মহিলা	BSW2341084 ফটো উপলব্ধ	827 নাম : নুৰজামাল আলী পিতাৰ নাম: আলিমুদ্দিন ফকিৰ ঘৰ নং : 226 বয়স : 60 লিঙ্গ : পুৰুষ	BSW2341108 ফটো উপলব্ধ	828 নাম : উজালা বেগম স্বামীৰ নাম: নুৰজামাল আলী ঘৰ নং : 226 বয়স : 50 লিঙ্গ : মহিলা	BSW2341119 ফটো উপলব্ধ
829 নাম : আমনা বেগম পিতাৰ নাম: মঃ আলিমুদ্দিন ফকিৰ ঘৰ নং : 226 বয়স : 39 লিঙ্গ : মহিলা	BSW2341120 ফটো উপলব্ধ	830 নাম : মৰজীনা বেগম পিতাৰ নাম: নুৰজামাল আলী ঘৰ নং : 226 বয়স : 29 লিঙ্গ : মহিলা	BSW0071316 ফটো উপলব্ধ	831 নাম : ৰোস্তম আলী পিতাৰ নাম: নুৰজামাল আলী ঘৰ নং : 226 বয়স : 26 লিঙ্গ : পুৰুষ	BSW0384800 ফটো উপলব্ধ
832 নাম : আমবিয়া বেগম মাতৃৰ নাম: নুৰজাহান বেগম ঘৰ নং : 226 বয়স : 25 লিঙ্গ : মহিলা	BSW0384917 ফটো উপলব্ধ	833 নাম : ৰহমান আলী পিতাৰ নাম: নুৰজামাল আলী ঘৰ নং : 226 বয়স : 24 লিঙ্গ : পুৰুষ	BSW0548396 ফটো উপলব্ধ	E 834 নাম : জইনুৰ নেমা স্বামীৰ নাম: চান্দ আলী ঘৰ নং : 229 বয়স : 89 লিঙ্গ : মহিলা	BSW2341131 ফটো উপলব্ধ
835 নাম : জয়ান আলী পিতাৰ নাম: চান্দ আলী ঘৰ নং : 229 বয়স : 59 লিঙ্গ : পুৰুষ	BSW2341142 ফটো উপলব্ধ	D 836 নাম : ছফিয়া বেগম স্বামীৰ নাম: জয়েন আলী ঘৰ নং : 229 বয়স : 54 লিঙ্গ : মহিলা	BSW2341153 ফটো উপলব্ধ	837 নাম : চফিয়া খাতুন স্বামীৰ নাম: জয়ান আলী ঘৰ নং : 229 বয়স : 37 লিঙ্গ : মহিলা	BSW2344265 ফটো উপলব্ধ
838 নাম : আনৱা বেগম স্বামীৰ নাম: অজমত খান ঘৰ নং : 229 বয়স : 32 লিঙ্গ : মহিলা	BSW2344107 ফটো উপলব্ধ	839 নাম : ময়ান আলী পিতাৰ নাম: চান্দ আলী ঘৰ নং : 229 বয়স : 30 লিঙ্গ : পুৰুষ	BSW2343615 ফটো উপলব্ধ	840 নাম : সন্দীপ কুমাৰ মাহতো পিতাৰ নাম: সুনীল মাহতো ঘৰ নং : 227 বয়স : 22 লিঙ্গ : পুৰুষ	PYI0083873 ফটো উপলব্ধ



<p>E 841</p> <p>BSW2341164</p> <p>নাম : ইন্তাজ আলি পিতাৰ নাম: শিৰাজুদ্দিন আলি ঘৰ নং : 228 বয়স : 99 লিঙ্গ : পুৰুষ</p> <p>ফটো উপলব্ধ</p>	<p>D 842</p> <p>BSW2341175</p> <p>নাম : উজলা বেগম স্বামীৰ নাম: ইন্তাজ আলি ঘৰ নং : 228 বয়স : 94 লিঙ্গ : মহিলা</p> <p>ফটো উপলব্ধ</p>	<p>E 843</p> <p>BSW2341186</p> <p>নাম : এলাহী আলি পিতাৰ নাম: আলিমুদ্দিন আলি ঘৰ নং : 228 বয়স : 60 লিঙ্গ : পুৰুষ</p> <p>ফটো উপলব্ধ</p>
<p>844</p> <p>BSW2341197</p> <p>নাম : ৰমলা বেগম স্বামীৰ নাম: এলাহী আলি ঘৰ নং : 228 বয়স : 54 লিঙ্গ : মহিলা</p> <p>ফটো উপলব্ধ</p>	<p>845</p> <p>BSW2341200</p> <p>নাম : বাদচা আলি পিতাৰ নাম: মকবুল আলি ঘৰ নং : 228 বয়স : 44 লিঙ্গ : পুৰুষ</p> <p>ফটো উপলব্ধ</p>	<p>846</p> <p>BSW2341211</p> <p>নাম : মনৰা বেগম পিতাৰ নাম: পাচান আলি ঘৰ নং : 228 বয়স : 39 লিঙ্গ : মহিলা</p> <p>ফটো উপলব্ধ</p>
<p>847</p> <p>BSW0482091</p> <p>নাম : আলিয়া বেগম পিতাৰ নাম: এলাহী আলি ঘৰ নং : 228 বয়স : 29 লিঙ্গ : মহিলা</p> <p>ফটো উপলব্ধ</p>	<p>848</p> <p>BSW0577734</p> <p>নাম : হাফিজুল আলী মাতৃৰ নাম: ৰমলা বেগম ঘৰ নং : 228 বয়স : 22 লিঙ্গ : পুৰুষ</p> <p>ফটো উপলব্ধ</p>	<p>D 849</p> <p>BSW2341222</p> <p>নাম : জমছেৰ আলি পিতাৰ নাম: খিাদিন আলি ঘৰ নং : 228 বয়স : 84 লিঙ্গ : পুৰুষ</p> <p>ফটো উপলব্ধ</p>
<p>D 850</p> <p>BSW2341233</p> <p>নাম : জয়মল আলি স্বামীৰ নাম: জমছেৰ আলি ঘৰ নং : 228 বয়স : 74 লিঙ্গ : মহিলা</p> <p>ফটো উপলব্ধ</p>	<p>851</p> <p>BSW0510693</p> <p>নাম : ছমেলো বেগম স্বামীৰ নাম: জংসেৰ মিঞা ঘৰ নং : 228 বয়স : 61 লিঙ্গ : মহিলা</p> <p>ফটো উপলব্ধ</p>	<p>852</p> <p>BSW2343900</p> <p>নাম : মহম্মদ বাবু আলী পিতাৰ নাম: মহম্মদ চান্দু আলী ঘৰ নং : 228 বয়স : 35 লিঙ্গ : পুৰুষ</p> <p>ফটো উপলব্ধ</p>
<p>853</p> <p>BSW0250993</p> <p>নাম : তছিবন বেগম স্বামীৰ নাম: বাবু আলী ঘৰ নং : 228 বয়স : 32 লিঙ্গ : মহিলা</p> <p>ফটো উপলব্ধ</p>	<p>854</p> <p>BSW2341277</p> <p>নাম : চালেহা বেগম স্বামীৰ নাম: আবুল হুছেইন মিয়া ঘৰ নং : 230 বয়স : 79 লিঙ্গ : মহিলা</p> <p>ফটো উপলব্ধ</p>	<p>855</p> <p>BSW2341288</p> <p>নাম : জয়নব বেগম পিতাৰ নাম: আবুল হুছেইন মিয়া ঘৰ নং : 230 বয়স : 57 লিঙ্গ : মহিলা</p> <p>ফটো উপলব্ধ</p>
<p>856</p> <p>BSW0403097</p> <p>নাম : নাজিৰ আলী পিতাৰ নাম: বাবুল আলী ঘৰ নং : 230 বয়স : 25 লিঙ্গ : পুৰুষ</p> <p>ফটো উপলব্ধ</p>	<p>857</p> <p>BSW2341313</p> <p>নাম : জয়নদ্দিন আলি পিতাৰ নাম: কৰিম আলি ঘৰ নং : 231ক বয়স : 47 লিঙ্গ : পুৰুষ</p> <p>ফটো উপলব্ধ</p>	<p>858</p> <p>BSW2341324</p> <p>নাম : ছহিবন বেগম স্বামীৰ নাম: জয়নদ্দিন আলি ঘৰ নং : 231ক বয়স : 43 লিঙ্গ : মহিলা</p> <p>ফটো উপলব্ধ</p>
<p>859</p> <p>BSW1112044</p> <p>নাম : উচমান আলী পিতাৰ নাম: নয়ন আলী ঘৰ নং : 230 বয়স : 83 লিঙ্গ : পুৰুষ</p> <p>ফটো উপলব্ধ</p>	<p>860</p> <p>BSW2341346</p> <p>নাম : আনোৱাৰা বেগম স্বামীৰ নাম: উচমান আলি ঘৰ নং : 230 বয়স : 69 লিঙ্গ : মহিলা</p> <p>ফটো উপলব্ধ</p>	<p>861</p> <p>BSW2341357</p> <p>নাম : বিল্লাল মিয়া পিতাৰ নাম: আব্দুল মিয়া ঘৰ নং : 238 বয়স : 84 লিঙ্গ : পুৰুষ</p> <p>ফটো উপলব্ধ</p>
<p>862</p> <p>BSW2341368</p> <p>নাম : হাবা বেগম স্বামীৰ নাম: বিল্লাল মিয়া ঘৰ নং : 238 বয়স : 64 লিঙ্গ : মহিলা</p> <p>ফটো উপলব্ধ</p>	<p>863</p> <p>BSW0561068</p> <p>নাম : আলেকজান বেগম স্বামীৰ নাম: ৰবিয়াল মিয়া ঘৰ নং : 234 বয়স : 32 লিঙ্গ : মহিলা</p> <p>ফটো উপলব্ধ</p>	<p>864</p> <p>BSW0073866</p> <p>নাম : ৰবিয়াল মিঞা পিতাৰ নাম: বিল্লাল মিঞা ঘৰ নং : 238 বয়স : 30 লিঙ্গ : পুৰুষ</p> <p>ফটো উপলব্ধ</p>
<p>865</p> <p>BSW0468892</p> <p>নাম : মনৱাৰ মিয়া পিতাৰ নাম: বিল্লাল আলী ঘৰ নং : 238 বয়স : 26 লিঙ্গ : পুৰুষ</p> <p>ফটো উপলব্ধ</p>	<p>866</p> <p>BSW3898004</p> <p>নাম : আনোৱাৰ আলী পিতাৰ নাম: বিল্লাল মিয়া ঘৰ নং : 234 বয়স : 23 লিঙ্গ : পুৰুষ</p> <p>ফটো উপলব্ধ</p>	<p>867</p> <p>BSW2341380</p> <p>নাম : কুলছন বেগম স্বামীৰ নাম: নৰু মিয়া ঘৰ নং : 238 বয়স : 74 লিঙ্গ : মহিলা</p> <p>ফটো উপলব্ধ</p>
<p>D 868</p> <p>BSW2341391</p> <p>নাম : ছহিদা বেগম স্বামীৰ নাম: নৰু মিয়া ঘৰ নং : 238 বয়স : 70 লিঙ্গ : মহিলা</p> <p>ফটো উপলব্ধ</p>	<p>869</p> <p>BSW2341404</p> <p>নাম : ফৰমান মিয়া পিতাৰ নাম: আব্দুল জলিল মিয়া ঘৰ নং : 238 বয়স : 54 লিঙ্গ : পুৰুষ</p> <p>ফটো উপলব্ধ</p>	<p>D 870</p> <p>BSW2341437</p> <p>নাম : শুকৰ আলি পিতাৰ নাম: আব্দুল জলিল মিয়া ঘৰ নং : 238 বয়স : 49 লিঙ্গ : পুৰুষ</p> <p>ফটো উপলব্ধ</p>



# 871 নাম : বাৰাকে আলী পিতাৰ নাম: নিৰু মুয়া আলী ঘৰ নং : ২৩৫ বয়স : 36 লিঙ্গ : পুৰুষ	BSW2344118 ফটো উপলব্ধ	872 নাম : মনৰা বেগম স্বামীৰ নাম: বাৰেক আলী ঘৰ নং : ২৩৫ বয়স : 28 লিঙ্গ : মহিলা	BSW0456004 ফটো উপলব্ধ	873 নাম : মালেক আলি পিতাৰ নাম: হজৰত আলি ঘৰ নং : ২৩৬ বয়স : 74 লিঙ্গ : পুৰুষ	BSW2341448 ফটো উপলব্ধ
D 874 নাম : নজিবন বেগম স্বামীৰ নাম: মালেক আলি ঘৰ নং : ২৩৬ বয়স : 70 লিঙ্গ : মহিলা	BSW2341459 ফটো উপলব্ধ	875 নাম : নজৰুল আলি পিতাৰ নাম: মালেক আলি ঘৰ নং : ২৩৬ বয়স : 46 লিঙ্গ : পুৰুষ	BSW2341460 ফটো উপলব্ধ	876 নাম : জহৰুল আলি পিতাৰ নাম: মালেক আলি ঘৰ নং : ২৩৬ বয়স : 44 লিঙ্গ : পুৰুষ	BSW2341471 ফটো উপলব্ধ
877 নাম : মিজানুৰ ৰহমান পিতাৰ নাম: মালেক আলি ঘৰ নং : ২৩৬ বয়স : 33 লিঙ্গ : পুৰুষ	BSW0152314 ফটো উপলব্ধ	878 নাম : সবিনন বেগম পিতাৰ নাম: চুৰামন মিঞা ঘৰ নং : ২৩৬ বয়স : 30 লিঙ্গ : মহিলা	BSW0507053 ফটো উপলব্ধ	879 নাম : এলিজা বেগম স্বামীৰ নাম: মিজানুৰ ৰহমান ঘৰ নং : 236 বয়স : 27 লিঙ্গ : মহিলা	PYI0063552 ফটো উপলব্ধ
880 নাম : চুৰামন মিয়া পিতাৰ নাম: আব্দুল জলিল মিয়া ঘৰ নং : ২৩৭ বয়স : 59 লিঙ্গ : পুৰুষ	BSW2341482 ফটো উপলব্ধ	D 881 নাম : ফজিলা বেগম স্বামীৰ নাম: চুৰামন মিয়া ঘৰ নং : ২৩৭ বয়স : 53 লিঙ্গ : মহিলা	BSW2341493 ফটো উপলব্ধ	882 নাম : চাফিয়া খাতুন স্বামীৰ নাম: তাজিম আলি ঘৰ নং : ২৩৭ বয়স : 34 লিঙ্গ : মহিলা	BSW0145771 ফটো উপলব্ধ
883 নাম : ফজল মিয়া পিতাৰ নাম: চুৰামন মিয়া ঘৰ নং : ২৩৭ বয়স : 32 লিঙ্গ : পুৰুষ	BSW0385831 ফটো উপলব্ধ	884 নাম : তাজেল আলী পিতাৰ নাম: চুৰামন মিঞা ঘৰ নং : ২৩৭ বয়স : 30 লিঙ্গ : পুৰুষ	BSW0572594 ফটো উপলব্ধ	885 নাম : ফৰিদা আহমেদ স্বামীৰ নাম: ফজল মিয়া ঘৰ নং : ২৩৭ বয়স : 28 লিঙ্গ : মহিলা	BSW0440297 ফটো উপলব্ধ
886 নাম : তাজিম আলি পিতাৰ নাম: মজিবৰ আলি ঘৰ নং : ২৩৭ক বয়স : 35 লিঙ্গ : পুৰুষ	BSW0144550 ফটো উপলব্ধ	887 নাম : আব্দুল আলি পিতাৰ নাম: মজিবৰ আলি ঘৰ নং : ২৩৭ক বয়স : 31 লিঙ্গ : পুৰুষ	BSW0152900 ফটো উপলব্ধ	888 নাম : আতাভানু বেগম স্বামীৰ নাম: মজিবৰ আলী ঘৰ নং : ২৩৭ ক বয়স : 63 লিঙ্গ : মহিলা	BSW0570390 ফটো উপলব্ধ
889 নাম : আবিজল আলী মাতৃৰ নাম: আতাভানু বেগম ঘৰ নং : 237 কা বয়স : 30 লিঙ্গ : পুৰুষ	PYI0044610 ফটো উপলব্ধ	E 890 নাম : মজিবৰ আলি পিতাৰ নাম: আব্দুল চোভান ঘৰ নং : ২৩৭ক বয়স : ৩৩ লিঙ্গ : পুৰুষ	BSW2341506 ফটো উপলব্ধ	891 নাম : নমাজ আলি পিতাৰ নাম: তালেব মিয়া ঘৰ নং : ২৩৯ বয়স : 55 লিঙ্গ : পুৰুষ	BSW2341539 ফটো উপলব্ধ
892 নাম : চাব খাতুন স্বামীৰ নাম: নমাজ আলি ঘৰ নং : ২৩৯ বয়স : 50 লিঙ্গ : মহিলা	BSW2341540 ফটো উপলব্ধ	893 নাম : একাৰৰ আলী পিতাৰ নাম: নমাজ আলী ঘৰ নং : ২৩৯ বয়স : 32 লিঙ্গ : পুৰুষ	BSW0394502 ফটো উপলব্ধ	894 নাম : শাহাদত আলী পিতাৰ নাম: নমাজ আলী ঘৰ নং : ২৩৯ বয়স : 24 লিঙ্গ : পুৰুষ	BSW0403030 ফটো উপলব্ধ
895 নাম : ছানিয়াৰা বেগম স্বামীৰ নাম: জালো আলী ঘৰ নং : 239 ক বয়স : 28 লিঙ্গ : মহিলা	BSW0528984 ফটো উপলব্ধ	896 নাম : জালো আলী পিতাৰ নাম: মণিৰুদ্দিন বেপাৰী ঘৰ নং : 239 ক বয়স : 50 লিঙ্গ : পুৰুষ	BSW2334578 ফটো উপলব্ধ	D 897 নাম : দাৰোগা আলি পিতাৰ নাম: ৰিয়াজ আলি ঘৰ নং : ২৪০ বয়স : 59 লিঙ্গ : পুৰুষ	BSW2341551 ফটো উপলব্ধ
898 নাম : হানিফ আলি পিতাৰ নাম: ৰিয়াজ আলি ঘৰ নং : ২৪০ বয়স : 55 লিঙ্গ : পুৰুষ	BSW2341573 ফটো উপলব্ধ	D 899 নাম : কমলা বেগম স্বামীৰ নাম: দাৰোগা আলি ঘৰ নং : ২৪০ বয়স : 51 লিঙ্গ : মহিলা	BSW2341562 ফটো উপলব্ধ	900 নাম : মালেকা বেগম স্বামীৰ নাম: হানিফ আলি ঘৰ নং : ২৪০ বয়স : 50 লিঙ্গ : মহিলা	BSW2341584 ফটো উপলব্ধ



901 নাম : বয়মন নেছা স্বামীৰ নাম: চফৰ আলি ঘৰ নং : 280 বয়স : 44 লিঙ্গ : মহিলা	BSW2341608 ফটো উপলব্ধ	# 902 নাম : নাছিৰন বেগম স্বামীৰ নাম: মহিনাল আলী ঘৰ নং : 185 বয়স : 44 লিঙ্গ : মহিলা	BSW2341595 ফটো উপলব্ধ	903 নাম : নবী আলী পিতাৰ নাম: হানিফ আলী ঘৰ নং : 280 বয়স : 31 লিঙ্গ : পুৰুষ	BSW0403162 ফটো উপলব্ধ
904 নাম : বফিকুল আলী পিতাৰ নাম: হানিফ আলী ঘৰ নং : 280 বয়স : 26 লিঙ্গ : পুৰুষ	BSW0394635 ফটো উপলব্ধ	905 নাম : বস্তম আলী পিতাৰ নাম: চফ.ৰ আলী ঘৰ নং : 280 বয়স : 26 লিঙ্গ : পুৰুষ	BSW1122696 ফটো উপলব্ধ	906 নাম : শ্বেৰেনা বেগম স্বামীৰ নাম: বফিকুল আলী ঘৰ নং : 240 বয়স : 23 লিঙ্গ : মহিলা	BSW3880481 ফটো উপলব্ধ
907 নাম : ফিৰুজা বেগম স্বামীৰ নাম: বকমত আলি ঘৰ নং : 280ক বয়স : 33 লিঙ্গ : মহিলা	BSW0152025 ফটো উপলব্ধ	908 নাম : মহঃ ছফৰ আলী পিতাৰ নাম: তালেব আলি ঘৰ নং : 280ক বয়স : 50 লিঙ্গ : পুৰুষ	BSW2341619 ফটো উপলব্ধ	909 নাম : বকমত আলী পিতাৰ নাম: ছফৰ আলী ঘৰ নং : 280ক বয়স : 37 লিঙ্গ : পুৰুষ	BSW2343875 ফটো উপলব্ধ
910 নাম : ছাবিনা বেগম স্বামীৰ নাম: নবী আলী ঘৰ নং : এইচ. নো 240 বয়স : 26 লিঙ্গ : মহিলা	PYI0084848 ফটো উপলব্ধ	911 নাম : সন্তোষ মণ্ডল পিতাৰ নাম: সূৰ্য কান্ত মণ্ডল ঘৰ নং : ঘৰ নং 42 বয়স : 44 লিঙ্গ : পুৰুষ	LQX0237966 ফটো উপলব্ধ	912 নাম : শুকুৰ আলী পিতাৰ নাম: জয়ান আলী ঘৰ নং : হাটুস নো 227 বয়স : 26 লিঙ্গ : পুৰুষ	PYI0097022 ফটো উপলব্ধ



913	1	PYI0145052	নাম : খুশী আনচাৰী পিতাৰ নাম: নূৰ মহম্মদ আনচাৰী ঘৰ নং : 175 বয়স : 22 লিঙ্গ : মহিলা	ফটো উপলব্ধ	914	1	PYI0145961	নাম : ওয়াৰিশ আনচাৰী পিতাৰ নাম: নূৰ মহম্মদ আনচাৰী ঘৰ নং : 175 বয়স : 20 লিঙ্গ : পুৰুষ	ফটো উপলব্ধ	915	1	BSW0380360	নাম : পিংকী বিশ্বাস পিতাৰ নাম: কৃষ্ণ পদ বিশ্বাস ঘৰ নং : ঘৰ নং 05 বয়স : 32 লিঙ্গ : মহিলা	ফটো উপলব্ধ
916	1	PYI0146530	নাম : তাজিম্ব খাতুন স্বামীৰ নাম: জাহাঙ্গীৰ হুছেইন ঘৰ নং : 08 বয়স : 19 লিঙ্গ : মহিলা	ফটো উপলব্ধ	917	1	PYI0146886	নাম : সহদেৱ সৰকাৰ পিতাৰ নাম: ভানু সৰকাৰ ঘৰ নং : 29 ক বয়স : 19 লিঙ্গ : পুৰুষ	ফটো উপলব্ধ	918	1	PYI0155382	নাম : ইউলাদ হুছেইন পিতাৰ নাম: কুৰ্বান হুছেইন ঘৰ নং : 104 গ বয়স : 18 লিঙ্গ : পুৰুষ	ফটো উপলব্ধ
#1 919	1	PYI0155796	নাম : হামিদা বেগম স্বামীৰ নাম: নজৰুল ইছলাম খান ঘৰ নং : 22 বয়স : 41 লিঙ্গ : মহিলা	ফটো উপলব্ধ	920	1	PYI0156240	নাম : অংকুৰ প্ৰতীম শৰ্মা পিতাৰ নাম: সোন শৰ্মা ঘৰ নং : 46 বয়স : 18 লিঙ্গ : পুৰুষ	ফটো উপলব্ধ	921	1	PYI0157859	নাম : টুঙ্গা নাথ পিতাৰ নাম: দিপক নাথ ঘৰ নং : 91 ক বয়স : 19 লিঙ্গ : মহিলা	ফটো উপলব্ধ
922	1	PYI0158113	নাম : বিশ্বজিত বিশ্বাস পিতাৰ নাম: কৃষ্ণ পদ বিশ্বাস ঘৰ নং : 62 বয়স : 21 লিঙ্গ : পুৰুষ	ফটো উপলব্ধ	923	1	PYI0160077	নাম : সাহাদত হুছেইন পিতাৰ নাম: আফাজ উদ্দিন মিয়া ঘৰ নং : 10 বয়স : 18 লিঙ্গ : পুৰুষ	ফটো উপলব্ধ	924	1	PYI0160317	নাম : দিলফা চিদ্দিকা আহমেদ পিতাৰ নাম: আবেদ আলী ঘৰ নং : 210 বয়স : 20 লিঙ্গ : মহিলা	ফটো উপলব্ধ
925	1	PYI0160846	নাম : বিকি সিং পিতাৰ নাম: সুৰেন্দ্ৰ সিং ঘৰ নং : 165 ক বয়স : 18 লিঙ্গ : পুৰুষ	ফটো উপলব্ধ	926	1	PYI0161182	নাম : মোজামিল হক পিতাৰ নাম: জয়নাল আলী ঘৰ নং : 195 বয়স : 18 লিঙ্গ : পুৰুষ	ফটো উপলব্ধ	927	1	PYI0162842	নাম : উত্তম মণ্ডল পিতাৰ নাম: নাৰায়ন মণ্ডল ঘৰ নং : 37 বয়স : 27 লিঙ্গ : পুৰুষ	ফটো উপলব্ধ
928	1	PYI0165910	নাম : নূৰ জেহমিনা বেগম পিতাৰ নাম: নাজিৰ হুছেইন ঘৰ নং : 22 বয়স : 18 লিঙ্গ : মহিলা	ফটো উপলব্ধ	929	1	PYI0172593	নাম : মমিনা বেগম স্বামীৰ নাম: জলিমুদ্দিন আলী ঘৰ নং : 211 বয়স : 22 লিঙ্গ : মহিলা	ফটো উপলব্ধ	930	1	PYI0176248	নাম : গুলজা বেগম স্বামীৰ নাম: ৰহমান আলী ঘৰ নং : 226 বয়স : 18 লিঙ্গ : মহিলা	ফটো উপলব্ধ
931	1	PYI0176727	নাম : কুদছ মিয়া পিতাৰ নাম: কালু মিয়া ঘৰ নং : 219 বয়স : 18 লিঙ্গ : পুৰুষ	ফটো উপলব্ধ	932	1	PYI0176800	নাম : ছামিনা পাৰবিন স্বামীৰ নাম: মুক্তাৰ ফৰাজী ঘৰ নং : 195 বয়স : 18 লিঙ্গ : মহিলা	ফটো উপলব্ধ	933	1	PYI0177303	নাম : জাহেদা বেগম স্বামীৰ নাম: আব্দুল আলী ঘৰ নং : 210 বয়স : 21 লিঙ্গ : মহিলা	ফটো উপলব্ধ
934	1	PYI0177329	নাম : শৰিফ আলী পিতাৰ নাম: জবেদ আলী ঘৰ নং : 210 বয়স : 18 লিঙ্গ : পুৰুষ	ফটো উপলব্ধ	935	1	PYI0177915	নাম : জাল আলী পিতাৰ নাম: বছিৰুদ্দিন আলী ঘৰ নং : 186 বয়স : 51 লিঙ্গ : পুৰুষ	ফটো উপলব্ধ	936	1	PYI0183012	নাম : আমিনুল আলী পিতাৰ নাম: এলাহি আলী ঘৰ নং : 228 বয়স : 19 লিঙ্গ : পুৰুষ	ফটো উপলব্ধ
937	1	PYI0183574	নাম : মনৱাৰ আলী পিতাৰ নাম: বাদচা আলী ঘৰ নং : 228 বয়স : 18 লিঙ্গ : পুৰুষ	ফটো উপলব্ধ	938	1	PYI0185488	নাম : বিপুল দত্ত পিতাৰ নাম: অৰ্জুন দত্ত ঘৰ নং : 181 বয়স : 20 লিঙ্গ : পুৰুষ	ফটো উপলব্ধ	939	1	PYI0185561	নাম : ছালেহা বেগম স্বামীৰ নাম: চাহিদুৰ ৰহমান ঘৰ নং : 16 বয়স : 19 লিঙ্গ : মহিলা	ফটো উপলব্ধ
940	1	PYI0185702	নাম : কৃষ্ণা দাস স্বামীৰ নাম: মিঠু সৰকাৰ ঘৰ নং : 89 বয়স : 23 লিঙ্গ : মহিলা	ফটো উপলব্ধ	941	1	PYI0185892	নাম : দেবাস্ত্ৰী বৰা পিতাৰ নাম: ভৰত বৰা ঘৰ নং : 44 বয়স : 18 লিঙ্গ : মহিলা	ফটো উপলব্ধ	942	1	BSW3235163	নাম : মীনা মণ্ডল স্বামীৰ নাম: সুবল মণ্ডল ঘৰ নং : 30 বয়স : 58 লিঙ্গ : মহিলা	ফটো উপলব্ধ



943	1	PYI0192732
নাম : নাজিমা বেগম স্বামীৰ নাম : নৰ হুছেইন ঘৰ নং : 208 বয়স : 20 লিঙ্গ : মহিলা		ফটো উপলব্ধ

944	1	PYI0192757
নাম : ফাতেমা খাতুন স্বামীৰ নাম : মহিদুল আলী ঘৰ নং : 219 বয়স : 19 লিঙ্গ : মহিলা		ফটো উপলব্ধ

945	1	PYI0192773
নাম : জাহিদা বেগম পিতাৰ নাম : জবেদ আলী ঘৰ নং : 210 বয়স : 19 লিঙ্গ : মহিলা		ফটো উপলব্ধ



946	1	BSW3235152
নাম : সুবল মণ্ডল পিতাৰ নাম: দিগেন্দ্ৰ মণ্ডল ঘৰ নং : 30 বয়স : 68 লিঙ্গ : পুৰুষ		
ফটো উপলব্ধ		

947	1	BSW3235174
নাম : বিপুল মণ্ডল পিতাৰ নাম: সুবল মণ্ডল ঘৰ নং : 30 বয়স : 35 লিঙ্গ : পুৰুষ		
ফটো উপলব্ধ		

948	1	BSW3858669
নাম : আৰতি কুমাৰী দত্ত স্বামীৰ নাম: প্ৰমুদ দত্ত ঘৰ নং : 181 বয়স : 23 লিঙ্গ : মহিলা		
ফটো উপলব্ধ		

949	1	BSW0454637
নাম : চৰিয়ম বেগম স্বামীৰ নাম: মঃ ইস্তাজুল আনছাৰী ঘৰ নং : 175 বয়স : 27 লিঙ্গ : মহিলা		
ফটো উপলব্ধ		

950	1	BSW2242242
নাম : মমতাজ বেগম স্বামীৰ নাম: কৰিম আলী ঘৰ নং : 272গ বয়স : 41 লিঙ্গ : মহিলা		
ফটো উপলব্ধ		

951	1	BSW2242220
নাম : আহিয়া বেগম স্বামীৰ নাম: বহম আলী ঘৰ নং : 272গ বয়স : 39 লিঙ্গ : মহিলা		
ফটো উপলব্ধ		

952	1	PYI0198044
নাম : আনোৱাৰা বেগম পিতাৰ নাম: আনোৱাৰ হুছেইন ঘৰ নং : 23 বয়স : 18 লিঙ্গ : মহিলা		
ফটো উপলব্ধ		

953	1	BSW2242184
নাম : আয়ত আলী পিতাৰ নাম: আবচৰ আলী ঘৰ নং : 272ক বয়স : 44 লিঙ্গ : পুৰুষ		
ফটো উপলব্ধ		

ভোটাৰৰ সাৰাংশ

A) ভোটাৰৰ সংখ্যা

	তালিকাৰ প্ৰকাৰ	তালিকাৰ চিনাক্তকৰণ	ভোটাৰৰ সংখ্যা							
			পুৰুষ	মহিলা	৩য় লিঙ্গ	মুঠ				
I	মূল তালিকা	মূল তালিকা	বিশেষ সংশোধন, 2026 চনৰ পূৰ্বৰ 2025 চনৰ মূল তালিকাৰ লগত থকা সংযোজন সমূহ একত্ৰিতকৰণ কৰা তালিকা।				477	435	0	912
II	যোগ তালিকা	পৰিপূৰক 1	বিশেষ সংক্ষিপ্ত সংশোধন, 2026				15	18	0	33
		পৰিপূৰক 2	অনবিচ্ছিন্ন সংশোধন 2026				3	5	0	8
			মুঠ				18	23	0	41
III	বিয়োজন তালিকা	পৰিপূৰক 1	বিশেষ সংক্ষিপ্ত সংশোধন, 2026				26	20	0	46
		পৰিপূৰক 2	অনবিচ্ছিন্ন সংশোধন 2026				1	1	0	2
			মুঠ				27	21	0	48
IV	লিংগ ক্ষেত্ৰত পৰিবৰ্তনৰ বাবে পাৰ্থক্য					0	0	0	0	
এই সংশোধনৰ পিছত ভোটাৰ তালিকাত ভোটাৰৰ মুঠ সংখ্যা (I+II-III+IV)						468	437	0	905	

B) শুধৰনীৰ সংখ্যা

তালিকাৰ প্ৰকাৰ	তালিকাৰ চিনাক্তকৰণ	শুধৰনীৰ সংখ্যা
পৰিপূৰক 1	বিশেষ সংক্ষিপ্ত সংশোধন, 2026	33
পৰিপূৰক 2	অনবিচ্ছিন্ন সংশোধন 2026	4
	মুঠ	37

নিৰ্বাচক পঞ্জীয়ন বিষয়াৰ স্বাক্ষৰ

E-মত, S-স্থানান্তৰিত/ বাসস্থান পৰিবৰ্তন, R-প্ৰতিলিপি, M-নিখোজ, Q-অযোগ্য