



## ভোটাৰ তালিকা 2026 S03 অসম

বিধানসভা সমষ্টিৰ নম্বৰ, নাম আৰু সংৰক্ষণৰ স্থিতি : 45 - ভেৰগাওঁ (সাধাৰণ)		খণ্ড নং : 164																			
এই বিধানসভা সমষ্টিত কোন সংসদীয় সমষ্টিৰ অন্তৰ্গত তাৰ নম্বৰ, নাম আৰু সংৰক্ষণ স্থিতি : 4 - দৰং-ওদালগুৰি (সাধাৰণ)																					
1. সংশোধনৰ বিৱৰণ																					
সংশোধনৰ বছৰ	2026	তালিকাৰ চিনাক্তকৰণ																			
ভিত্তি তাৰিখ	01-04-2026	বিশেষ সংশোধন, 2026 চনৰ পূৰ্বৰ 2025 চনৰ মূল তালিকাৰ লগত থকা সংযোজন সমূহ একত্ৰিতকৰণ কৰা তালিকা।																			
সংশোধনৰ প্ৰকাৰ	বিশেষ সংশোধন 2026																				
প্ৰকাশনৰ তাৰিখ	23-03-2026																				
2. খণ্ড আৰু ভোটগ্ৰহন কেন্দ্ৰৰ বিৱৰণ																					
খণ্ডৰ অন্তৰ্গত এলেকা সমূহৰ নম্বৰ আৰু নাম																					
1-উত্তৰ কালিখোলা (অংশ)		<table style="width: 100%; border-collapse: collapse;"> <tr> <td style="width: 50%;">মূল চহৰ/গাওঁ</td> <td style="width: 50%;">: কালিখোলা</td> </tr> <tr> <td>ৱাৰ্ড নং</td> <td>:</td> </tr> <tr> <td>ডাকঘৰ</td> <td>: পানেৰিহাট</td> </tr> <tr> <td>পুলিচ থানা</td> <td>: পানেৰী</td> </tr> <tr> <td>ব্লক</td> <td>: ভেৰগাওঁ</td> </tr> <tr> <td>ৰাজহ চক্ৰ</td> <td>: হৰিশিঙা</td> </tr> <tr> <td>জিলা</td> <td>: ওদালগুৰি</td> </tr> <tr> <td>পিনকোড</td> <td>: 784523</td> </tr> </table>				মূল চহৰ/গাওঁ	: কালিখোলা	ৱাৰ্ড নং	:	ডাকঘৰ	: পানেৰিহাট	পুলিচ থানা	: পানেৰী	ব্লক	: ভেৰগাওঁ	ৰাজহ চক্ৰ	: হৰিশিঙা	জিলা	: ওদালগুৰি	পিনকোড	: 784523
মূল চহৰ/গাওঁ	: কালিখোলা																				
ৱাৰ্ড নং	:																				
ডাকঘৰ	: পানেৰিহাট																				
পুলিচ থানা	: পানেৰী																				
ব্লক	: ভেৰগাওঁ																				
ৰাজহ চক্ৰ	: হৰিশিঙা																				
জিলা	: ওদালগুৰি																				
পিনকোড	: 784523																				
3. ভোটগ্ৰহন কেন্দ্ৰৰ বিৱৰণ																					
ভোটগ্ৰহন কেন্দ্ৰৰ নম্বৰ আৰু নাম :		ভোটগ্ৰহন কেন্দ্ৰৰ প্ৰকাৰ (পুৰুষ/মহিলা/সাধাৰণ)		সাধাৰণ																	
164 - উত্তৰ কালীখোলা প্ৰাথমিক বিদ্যালয়		খণ্ডৰ অন্তৰ্গত সহায়ক ভোটগ্ৰহন কেন্দ্ৰৰ সংখ্যা :		0																	
ভোটগ্ৰহন কেন্দ্ৰৰ ঠিকনা :																					
উত্তৰ কালীখোলা প্ৰাথমিক বিদ্যালয়, 1, কালিখোলা পোঃঅঃ -ডিমাকুচি জিলা-ওদালগুৰি ৭৮৪৫২৬																					
4. ভোটাৰৰ সংখ্যা																					
আৰম্ভনি ক্ৰমিক নং	শেষ ক্ৰমিক নং	মুঠ ভোটাৰ																			
		পুৰুষ	মহিলা	৩য় লিঙ্গ	মুঠ																
1	1164	547	558	0	1105																

নিৰ্বাচক পঞ্জীয়ন বিষয়াৰ স্বাক্ষৰ

Nazri Naksha

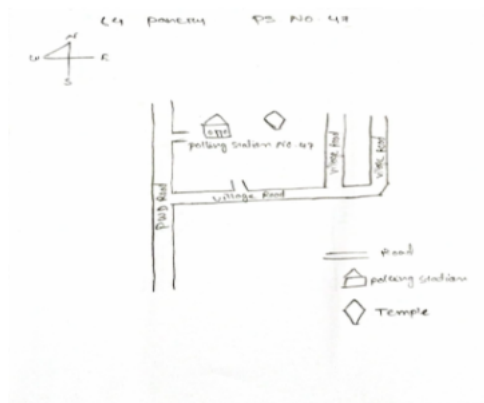

Google Map View



Polling Station Building Front View



ভোটগ্ৰহন কেন্দ্ৰৰ সন্মুখৰ দৃশ্য



Cad View

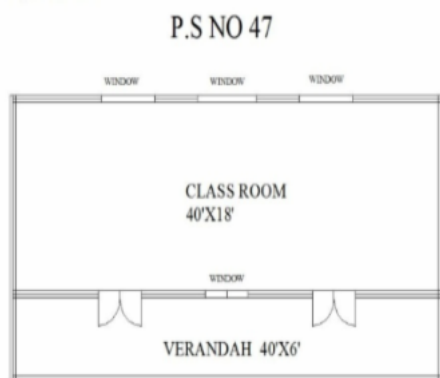

Key MAP View

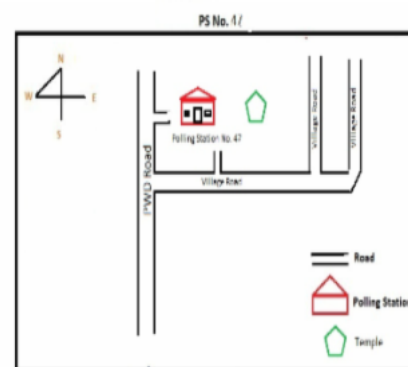



1 নাম : মঃওমৰ আলী পিতাৰ নাম: পলু মিঞা ঘৰ নং : ১ বয়স : ৪৩ লিঙ্গ : পুৰুষ	BSW3634568 ফটো উপলব্ধ	2 নাম : বেজিয়া বেগম স্বামীৰ নাম: মঃওমৰ আলী ঘৰ নং : ১ বয়স : ৭৬ লিঙ্গ : মহিলা	BSW3634579 ফটো উপলব্ধ	3 নাম : দেলোৱাৰ হুছেইন পিতাৰ নাম: ওমৰ আলী ঘৰ নং : ১ বয়স : ৫০ লিঙ্গ : পুৰুষ	BSW3634580 ফটো উপলব্ধ
4 নাম : নিলিমা খানম স্বামীৰ নাম: দেলোৱাৰ হুছেইন ঘৰ নং : ১ বয়স : ৫০ লিঙ্গ : মহিলা	BSW3634591 ফটো উপলব্ধ	5 নাম : আনোৱাৰা বেগম স্বামীৰ নাম: নুৰমহম্মদ আলী ঘৰ নং : ১ বয়স : ৪৯ লিঙ্গ : মহিলা	BSW3634604 ফটো উপলব্ধ	6 নাম : বাহাৰুল আলী পিতাৰ নাম: ওমৰ আলী ঘৰ নং : ১ বয়স : ৪০ লিঙ্গ : পুৰুষ	BSW3634615 ফটো উপলব্ধ
7 নাম : ছফিয়া বেগম স্বামীৰ নাম: বাহাৰুল আলী ঘৰ নং : ১ বয়স : ৩৬ লিঙ্গ : মহিলা	BSW3634637 ফটো উপলব্ধ	8 নাম : নহেজ আলী পিতাৰ নাম: ওমৰ আলী ঘৰ নং : ১ বয়স : ৩৬ লিঙ্গ : পুৰুষ	BSW3634626 ফটো উপলব্ধ	9 নাম : ছুলতান আলী পিতাৰ নাম: ওমৰ আলী ঘৰ নং : ১ বয়স : ৩৪ লিঙ্গ : পুৰুষ	BSW3643309 ফটো উপলব্ধ
10 নাম : আনোৱাৰা আলী পিতাৰ নাম: পুৰমহম্মদ আলী ঘৰ নং : ০১ বয়স : ৩১ লিঙ্গ : পুৰুষ	BSW0170118 ফটো উপলব্ধ	11 নাম : মহিদুল ইছলাম পিতাৰ নাম: ওমৰ আলী ঘৰ নং : ১ বয়স : ৩১ লিঙ্গ : পুৰুষ	BSW3643296 ফটো উপলব্ধ	12 নাম : নুৰজাহান বেগম মাতৃৰ নাম: আনোৱাৰা বেগম ঘৰ নং : ১ বয়স : ২৯ লিঙ্গ : মহিলা	BSW0168914 ফটো উপলব্ধ
13 নাম : চকিনা বেগম স্বামীৰ নাম: মহিদুল ইছলাম ঘৰ নং : ০১ বয়স : ২৮ লিঙ্গ : মহিলা	HPQ0380311 ফটো উপলব্ধ	14 নাম : নাছিৰ হুছেইন পিতাৰ নাম: দেলোৱাৰ হুছেইন ঘৰ নং : ১ বয়স : ২৭ লিঙ্গ : পুৰুষ	BSW0177790 ফটো উপলব্ধ	15 নাম : মমতাজ বেগম স্বামীৰ নাম: নহেজ আলী ঘৰ নং : ১ বয়স : ২৫ লিঙ্গ : মহিলা	BSW0346437 ফটো উপলব্ধ
16 নাম : লেছমিনা বেগম স্বামীৰ নাম: নাছিৰ হুছেইন ঘৰ নং : ০১ বয়স : ২৫ লিঙ্গ : মহিলা	BSW3893260 ফটো উপলব্ধ	17 নাম : হুছনী দিলুৰবা হুছেইন স্বামীৰ নাম: আলী মোস্তাফা ঘৰ নং : ১ বয়স : ২৩ লিঙ্গ : মহিলা	PYI0100800 ফটো উপলব্ধ	18 নাম : আইমনা বেগম স্বামীৰ নাম: ৰচিদ আলী ঘৰ নং : ২ বয়স : ৪৮ লিঙ্গ : মহিলা	BSW3634660 ফটো উপলব্ধ
19 নাম : ইনজামুল আলী পিতাৰ নাম: ৰচিদ আলী ঘৰ নং : ০২ বয়স : ২০ লিঙ্গ : পুৰুষ	PYI0022905 ফটো উপলব্ধ	20 নাম : দানেচ আলী পিতাৰ নাম: তকীমুদ্দিন আলী ঘৰ নং : ৩ বয়স : ৫৮ লিঙ্গ : পুৰুষ	BSW3634671 ফটো উপলব্ধ	21 নাম : মজিবন খাতুন স্বামীৰ নাম: দানেচ আলী ঘৰ নং : ৩ বয়স : ৫৬ লিঙ্গ : মহিলা	BSW3634682 ফটো উপলব্ধ
22 নাম : জয়নাল আলী পিতাৰ নাম: দানেচ আলী ঘৰ নং : ৩ বয়স : ৪১ লিঙ্গ : পুৰুষ	BSW3634693 ফটো উপলব্ধ	23 নাম : আছিয়া বেগম স্বামীৰ নাম: ফজল হক ঘৰ নং : ৫ বয়স : ৬৫ লিঙ্গ : মহিলা	BSW3634717 ফটো উপলব্ধ	24 নাম : বেজিয়া খাতুন স্বামীৰ নাম: আলোপ খা ঘৰ নং : ৬ বয়স : ৬৬ লিঙ্গ : মহিলা	BSW3634739 ফটো উপলব্ধ
25 নাম : জাহানাৰা খাতুন স্বামীৰ নাম: আলোপ খান ঘৰ নং : ৬ বয়স : ৫৮ লিঙ্গ : মহিলা	BSW3634740 ফটো উপলব্ধ	26 নাম : খুচিমান খাতুন স্বামীৰ নাম: আৰফান খান ঘৰ নং : ০৬ বয়স : ৪৯ লিঙ্গ : মহিলা	GVT3537277 ফটো উপলব্ধ	27 নাম : আৰফান খান পিতাৰ নাম: আলোপ খান ঘৰ নং : ৬ বয়স : ৪৫ লিঙ্গ : পুৰুষ	BSW3634751 ফটো উপলব্ধ
28 নাম : আফজাল খান পিতাৰ নাম: আলোপ খান ঘৰ নং : ৬ বয়স : ৪৩ লিঙ্গ : পুৰুষ	BSW3634762 ফটো উপলব্ধ	29 নাম : লাইলি বেগম পিতাৰ নাম: আফজাল খা ঘৰ নং : ৬ বয়স : ৩৯ লিঙ্গ : মহিলা	BSW3634773 ফটো উপলব্ধ	30 নাম : আছলত খান পিতাৰ নাম: আলোপ খান ঘৰ নং : ৬ বয়স : ৩৭ লিঙ্গ : পুৰুষ	BSW3634784 ফটো উপলব্ধ



31	BSW3634795	ফটো উপলব্ধ	নাম : হালেমা বেগম স্বামীৰ নাম: সৰবল খান ঘৰ নং : ৬ বয়স : 36 লিঙ্গ : মহিলা
32	BSW3634808	ফটো উপলব্ধ	নাম : সুন্দৰ ভান স্বামীৰ নাম: আছিলত খান ঘৰ নং : ৬ বয়স : 34 লিঙ্গ : মহিলা
33	PYI0139048	ফটো উপলব্ধ	নাম : জমিৰ খান পিতাৰ নাম: আফজাল খান ঘৰ নং : 06 বয়স : 20 লিঙ্গ : পুৰুষ
34	BSW3634831	ফটো উপলব্ধ	নাম : আনাৰ খান পিতাৰ নাম: মছৰ খান ঘৰ নং : ৭ বয়স : 63 লিঙ্গ : পুৰুষ
35	BSW3634842	ফটো উপলব্ধ	নাম : আছিয়া খাতুন স্বামীৰ নাম: আনাৰ খান ঘৰ নং : ৭ বয়স : 58 লিঙ্গ : মহিলা
36	BSW3634853	ফটো উপলব্ধ	নাম : সোনাভানু খাতুন স্বামীৰ নাম: আনাৰ খান ঘৰ নং : ৭ বয়স : 57 লিঙ্গ : মহিলা
37	BSW0547463	ফটো উপলব্ধ	নাম : অন্না খাতুন পিতাৰ নাম: আনাৰ খান ঘৰ নং : ০৭ বয়স : 40 লিঙ্গ : মহিলা
38	BSW3634819	ফটো উপলব্ধ	নাম : ছেলাম আলি পিতাৰ নাম: হামেদ আলি ঘৰ নং : ৭ বয়স : 36 লিঙ্গ : পুৰুষ
39	BSW3634820	ফটো উপলব্ধ	নাম : বিমলা বেগম স্বামীৰ নাম: ছেলাম আলি ঘৰ নং : ৭ বয়স : 33 লিঙ্গ : মহিলা
40	BSW3894078	ফটো উপলব্ধ	নাম : অন্না খাতুন স্বামীৰ নাম: বুলুম আলী ঘৰ নং : 07 বয়স : 25 লিঙ্গ : মহিলা
41	BSW0404269	ফটো উপলব্ধ	নাম : বুলুম আলী পিতাৰ নাম: ফুল মিয়া ঘৰ নং : ০৭ বয়স : 24 লিঙ্গ : পুৰুষ
42	PYI0138701	ফটো উপলব্ধ	নাম : সমসেৰ খান পিতাৰ নাম: আনাৰ খান ঘৰ নং : 7 বয়স : 20 লিঙ্গ : পুৰুষ
43	BSW3634864	ফটো উপলব্ধ	নাম : মহম্মদ আলী পিতাৰ নাম: বহম আলী ঘৰ নং : ৮ বয়স : 63 লিঙ্গ : পুৰুষ
44	BSW3634875	ফটো উপলব্ধ	নাম : আচমা বেগম স্বামীৰ নাম: মহম্মদ আলী ঘৰ নং : ৮ বয়স : 58 লিঙ্গ : মহিলা
45	BSW3634886	ফটো উপলব্ধ	নাম : মঃছাইদুল আলী পিতাৰ নাম: মহম্মদ আলী ঘৰ নং : ৮ বয়স : 36 লিঙ্গ : পুৰুষ
46	BSW1552643	ফটো উপলব্ধ	নাম : বফিকুল ইছলাম পিতাৰ নাম: মহম্মদ আলি ঘৰ নং : ৮ বয়স : 34 লিঙ্গ : পুৰুষ
47	BSW0294918	ফটো উপলব্ধ	নাম : হাফিজুল আলী পিতাৰ নাম: মহম্মদ আলী ঘৰ নং : ৮ বয়স : 31 লিঙ্গ : পুৰুষ
48	BSW0295139	ফটো উপলব্ধ	নাম : ছফিকুল আলী পিতাৰ নাম: মহম্মদ আলী ঘৰ নং : ৮ বয়স : 30 লিঙ্গ : পুৰুষ
49	BSW0295147	ফটো উপলব্ধ	নাম : ছৰিয়া বেগম স্বামীৰ নাম: ছাইদুল আলী ঘৰ নং : ৮ বয়স : 28 লিঙ্গ : মহিলা
50	BSW0473181	ফটো উপলব্ধ	নাম : আছপিয়াৰা বেগম স্বামীৰ নাম: বাজিবুল আলী ঘৰ নং : ০৮ বয়স : 25 লিঙ্গ : মহিলা
51	BSW0386557	ফটো উপলব্ধ	নাম : বাজিবুল আলী পিতাৰ নাম: মহম্মদ আলী ঘৰ নং : ০৮ বয়স : 25 লিঙ্গ : পুৰুষ
52	BSW0471771	ফটো উপলব্ধ	নাম : মমতাজ বেগম স্বামীৰ নাম: হাফিজুল আলী ঘৰ নং : ০৮ বয়স : 23 লিঙ্গ : মহিলা
53	BSW3850989	ফটো উপলব্ধ	নাম : আমিনা খাতুন স্বামীৰ নাম: বফিকুল ইছলাম ঘৰ নং : ৮ বয়স : 22 লিঙ্গ : মহিলা
54	BSW3634897	ফটো উপলব্ধ	নাম : মঃ আব্বাছ খন্দকাৰ পিতাৰ নাম: জছিম খন্দকাৰ ঘৰ নং : ৯ বয়স : 60 লিঙ্গ : পুৰুষ
55	BSW3634900	ফটো উপলব্ধ	নাম : তৰিফন নেছা স্বামীৰ নাম: মঃ আব্বাছ খন্দকাৰ ঘৰ নং : ৯ বয়স : 52 লিঙ্গ : মহিলা
56	BSW1552687	ফটো উপলব্ধ	নাম : হানিফ খান পিতাৰ নাম: সাবেশ খান ঘৰ নং : ৯ বয়স : 39 লিঙ্গ : পুৰুষ
57	BSW0343251	ফটো উপলব্ধ	নাম : আছমা বেগম পিতাৰ নাম: আব্বাছ খন্দকাৰ ঘৰ নং : ৯ বয়স : 37 লিঙ্গ : মহিলা
58	BSW0342865	ফটো উপলব্ধ	নাম : আকলিমা বেগম পিতাৰ নাম: আব্বাছ খন্দকাৰ ঘৰ নং : ৯ বয়স : 31 লিঙ্গ : মহিলা
59	BSW0352534	ফটো উপলব্ধ	নাম : মোছাৰফ আলী পিতাৰ নাম: আব্বাছ খন্দকাৰ ঘৰ নং : ৯ বয়স : 29 লিঙ্গ : পুৰুষ
60	BSW0477059	ফটো উপলব্ধ	নাম : মাজনী বেগম পিতাৰ নাম: আবাস খন্দকাৰ ঘৰ নং : 09 বয়স : 23 লিঙ্গ : মহিলা



61 নাম : মঃ মতলেব আলী পিতাৰ নাম: ফৈজুদ্দিন আলী ঘৰ নং : ১০ বয়স : 68 লিঙ্গ : পুৰুষ	BSW3634911 ফটো উপলব্ধ	62 নাম : সূৰ্য্যভানু বেগম স্বামীৰ নাম: মতলেব আলী ঘৰ নং : ১০ বয়স : 60 লিঙ্গ : মহিলা	BSW3634922 ফটো উপলব্ধ	63 নাম : আবুছামা আলী পিতাৰ নাম: মতলেব আলি ঘৰ নং : ১০ বয়স : 38 লিঙ্গ : পুৰুষ	BSW3634933 ফটো উপলব্ধ
64 নাম : মৰ্জিনা খাতুন স্বামীৰ নাম: আবুছামা আলী ঘৰ নং : 10 বয়স : 36 লিঙ্গ : মহিলা	PYI0115154 ফটো উপলব্ধ	65 নাম : আহমিনা আহমেদ স্বামীৰ নাম: ছফিকুল ইছলাম ঘৰ নং : 10 বয়স : 30 লিঙ্গ : মহিলা	BSW0534040 ফটো উপলব্ধ	66 নাম : ছফিকুল পিতাৰ নাম: মতলেব আলি ঘৰ নং : ১০ বয়স : 28 লিঙ্গ : পুৰুষ	BSW0178830 ফটো উপলব্ধ
67 নাম : চৰিফুন নেছা স্বামীৰ নাম: মহৰ খান ঘৰ নং : ১১ বয়স : 88 লিঙ্গ : মহিলা	BSW3634944 ফটো উপলব্ধ	68 নাম : আলতাৰ খান পিতাৰ নাম: মহৰ খান ঘৰ নং : ১১ বয়স : 47 লিঙ্গ : পুৰুষ	BSW3634955 ফটো উপলব্ধ	69 নাম : আয়ুব খান পিতাৰ নাম: মহৰ খান ঘৰ নং : ১১ বয়স : 47 লিঙ্গ : পুৰুষ	BSW3634988 ফটো উপলব্ধ
70 নাম : আনোৱাৰ হুসেইন পিতাৰ নাম: আজগৰ আলী ঘৰ নং : ১১ বয়স : 46 লিঙ্গ : পুৰুষ	BSW3643310 ফটো উপলব্ধ	71 নাম : ছাকিনা বেগম স্বামীৰ নাম: আনোৱাৰ হুসেন ঘৰ নং : ১১ বয়স : 45 লিঙ্গ : মহিলা	BSW3643321 ফটো উপলব্ধ	72 নাম : লালবৰ আলী পিতাৰ নাম: আনোৱাৰ হুছেইন ঘৰ নং : ১১ বয়স : 36 লিঙ্গ : পুৰুষ	BSW1552632 ফটো উপলব্ধ
73 নাম : মৰ্জিনা বেগম স্বামীৰ নাম: আয়ুব খান ঘৰ নং : ১১ বয়স : 34 লিঙ্গ : মহিলা	BSW0178459 ফটো উপলব্ধ	# 74 নাম : চানবৰ আলী পিতাৰ নাম: আনোৱাৰ হুছেইন ঘৰ নং : ১১ বয়স : 30 লিঙ্গ : পুৰুষ	BSW1552803 ফটো উপলব্ধ	75 নাম : অজিবৰ আলী পিতাৰ নাম: আনোৱাৰ হুছেইন ঘৰ নং : 11 বয়স : 28 লিঙ্গ : পুৰুষ	BSW0178863 ফটো উপলব্ধ
76 নাম : আলমিনা খাতুন স্বামীৰ নাম: লালবৰ আলী ঘৰ নং : ১১ বয়স : 26 লিঙ্গ : মহিলা	BSW0347237 ফটো উপলব্ধ	77 নাম : আনজুৱাৰা বেগম পিতাৰ নাম: আনোৱাৰ হুছেইন ঘৰ নং : ১১ বয়স : 25 লিঙ্গ : মহিলা	BSW0403642 ফটো উপলব্ধ	78 নাম : চাহেৰা বেগম স্বামীৰ নাম: চানবাৰ আলী ঘৰ নং : 11 বয়স : 24 লিঙ্গ : মহিলা	BSW3866175 ফটো উপলব্ধ
79 নাম : মোজামিল হুছেইন পিতাৰ নাম: আনোৱাৰ হুছেইন ঘৰ নং : 11 বয়স : 23 লিঙ্গ : পুৰুষ	BSW3866167 ফটো উপলব্ধ	80 নাম : আকলিমা বেগম স্বামীৰ নাম: আজিবৰ আলী ঘৰ নং : 11 বয়স : 21 লিঙ্গ : মহিলা	PYI0100370 ফটো উপলব্ধ	S 81 নাম : মঃ ছাহেদ আলী পিতাৰ নাম: ৰিয়াজ আলী ঘৰ নং : ১১ বয়স : ৪৪ লিঙ্গ : পুৰুষ	BSW3634999 ফটো উপলব্ধ
82 নাম : মঃফাইজুদ্দিন আহমেদ পিতাৰ নাম: মঃছাহেদ আলী ঘৰ নং : ১২ বয়স : 46 লিঙ্গ : পুৰুষ	BSW3635016 ফটো উপলব্ধ	83 নাম : কদভান আহমেদ স্বামীৰ নাম: ফাইজুদ্দিন আহমেদ ঘৰ নং : ১২ বয়স : 41 লিঙ্গ : মহিলা	BSW3635027 ফটো উপলব্ধ	S 84 নাম : হবিবৰ ৰহমান পিতাৰ নাম: ছাহেদ আলী ঘৰ নং : ১২ বয়স : 36 লিঙ্গ : পুৰুষ	BSW3635050 ফটো উপলব্ধ
S 85 নাম : মহিবৰ ৰহমান পিতাৰ নাম: ছাহেদ আলী ঘৰ নং : ১২ বয়স : 34 লিঙ্গ : পুৰুষ	BSW3635061 ফটো উপলব্ধ	86 নাম : ৰাজিবুল আহমেদ পিতাৰ নাম: ফাইজুদ্দিন আহমেদ ঘৰ নং : 12 বয়স : 22 লিঙ্গ : পুৰুষ	BSW3897477 ফটো উপলব্ধ	87 নাম : আকলিমা বেগম স্বামীৰ নাম: ৰাজিবুল আহমেদ ঘৰ নং : 12 বয়স : 21 লিঙ্গ : মহিলা	PYI0084475 ফটো উপলব্ধ
88 নাম : নাজমুল হুছেইন পিতাৰ নাম: নজৰুল হুছেইন ঘৰ নং : ১২ ক বয়স : 22 লিঙ্গ : পুৰুষ	BSW1123132 ফটো উপলব্ধ	89 নাম : ছাহেৰা ভান স্বামীৰ নাম: মঃছাহেদ আলী ঘৰ নং : ১২ক বয়স : 70 লিঙ্গ : মহিলা	BSW3635141 ফটো উপলব্ধ	90 নাম : মঃনজৰুল হুছেইন পিতাৰ নাম: মঃছাহেদ আলী ঘৰ নং : ১২ক বয়স : 41 লিঙ্গ : পুৰুষ	BSW3635163 ফটো উপলব্ধ



91 নাম : কমলা বেগম স্বামীৰ নাম : নজৰুল হুচেইন ঘৰ নং : ১২ক বয়স : 37 লিঙ্গ : মহিলা	BSW3635094 ফটো উপলব্ধ	92 নাম : বাহাৰজান বেগম স্বামীৰ নাম : মঃ আৰ্বাহ আলী ঘৰ নং : ১৩ বয়স : 60 লিঙ্গ : মহিলা	BSW3635196 ফটো উপলব্ধ	93 নাম : বাহাৰুল আলীদেবান পিতাৰ নাম : আৰ্বাহ আলীদেবান ঘৰ নং : ১৩ বয়স : 38 লিঙ্গ : পুৰুষ	BSW3635209 ফটো উপলব্ধ
94 নাম : শাহানুৰ দেৱান পিতাৰ নাম : আৰ্বাহ আলী ঘৰ নং : ১৩ বয়স : 36 লিঙ্গ : পুৰুষ	BSW3635210 ফটো উপলব্ধ	95 নাম : ছাহিদা বেগম স্বামীৰ নাম : শাহানাল দেৱান ঘৰ নং : ১৩ বয়স : 31 লিঙ্গ : মহিলা	BSW0024489 ফটো উপলব্ধ	96 নাম : বাশিদা বেগম অন্যান্য : আৰ্বাহ দেৱান ঘৰ নং : 13 বয়স : 30 লিঙ্গ : মহিলা	BSW0283382 ফটো উপলব্ধ
97 নাম : আনোৱাৰা বেগম স্বামীৰ নাম : আলী হুচেইন আলী ঘৰ নং : ১৪ বয়স : 53 লিঙ্গ : মহিলা	BSW3635221 ফটো উপলব্ধ	98 নাম : সহৰ আলী পিতাৰ নাম : সৰবেশ আলী ঘৰ নং : ১৪ বয়স : 45 লিঙ্গ : পুৰুষ	BSW3635232 ফটো উপলব্ধ	99 নাম : আমেলা বেগম স্বামীৰ নাম : সহৰ আলী ঘৰ নং : ১৪ বয়স : 39 লিঙ্গ : মহিলা	BSW3635243 ফটো উপলব্ধ
100 নাম : মহম্মাদ মেহেৰ আলী পিতাৰ নাম : সৰবেশ আলী ঘৰ নং : ১৪ বয়স : 38 লিঙ্গ : পুৰুষ	BSW3643489 ফটো উপলব্ধ	101 নাম : হাচনা বেগম স্বামীৰ নাম : মেহেৰ আলী ঘৰ নং : ১৪ বয়স : 34 লিঙ্গ : মহিলা	BSW0352179 ফটো উপলব্ধ	102 নাম : আইনাল আলি পিতাৰ নাম : আনোৱাৰ বেগম ঘৰ নং : ১৪ বয়স : 33 লিঙ্গ : পুৰুষ	BSW1552654 ফটো উপলব্ধ
103 নাম : আনাৰ আলী পিতাৰ নাম : আলী হুচেইন ঘৰ নং : ১৪ বয়স : 31 লিঙ্গ : পুৰুষ	BSW0352088 ফটো উপলব্ধ	104 নাম : নুৰজাহান বেগম স্বামীৰ নাম : আনাৰ আলী ঘৰ নং : ১৪ বয়স : 26 লিঙ্গ : মহিলা	BSW0403659 ফটো উপলব্ধ	105 নাম : বিলিয়া বেগম স্বামীৰ নাম : আয়নাল আলী ঘৰ নং : ১৪ বয়স : 24 লিঙ্গ : মহিলা	BSW0403667 ফটো উপলব্ধ
106 নাম : ৰফিকুল আলী পিতাৰ নাম : আলী হুচেইন ঘৰ নং : 14 বয়স : 24 লিঙ্গ : পুৰুষ	BSW0547216 ফটো উপলব্ধ	107 নাম : জয়নাল আলী মাতৃৰ নাম : আনোৱাৰা বেগম ঘৰ নং : 14 বয়স : 21 লিঙ্গ : পুৰুষ	PYI0022830 ফটো উপলব্ধ	108 নাম : ছাৰফন চিকদাৰ স্বামীৰ নাম : মোতালেব চিকদাৰ ঘৰ নং : ১৫ বয়স : 73 লিঙ্গ : মহিলা	BSW3635265 ফটো উপলব্ধ
D 109 নাম : ছৰিফুদ্দিন সিকদাৰ পিতাৰ নাম : মতলেব সিকদাৰ ঘৰ নং : 15 বয়স : 46 লিঙ্গ : পুৰুষ	BSW3635287 ফটো উপলব্ধ	S2 110 নাম : ৰেহেনা সিকদাৰ পিতাৰ নাম : মোতালেব সিকদাৰ ঘৰ নং : ১৫ বয়স : 37 লিঙ্গ : মহিলা	BSW0035568 ফটো উপলব্ধ	111 নাম : জমেলা খাতুন স্বামীৰ নাম : সৰবেশ শিকদাৰ ঘৰ নং : ১৫ বয়স : 31 লিঙ্গ : মহিলা	BSW0487967 ফটো উপলব্ধ
112 নাম : ৰুমেজ সিকদাৰ পিতাৰ নাম : মতলেব সিকদাৰ ঘৰ নং : ১৫ বয়স : 30 লিঙ্গ : পুৰুষ	BSW0403691 ফটো উপলব্ধ	113 নাম : সুমেজ সিকদাৰ পিতাৰ নাম : মোতালেব সিকদাৰ ঘৰ নং : ১৫ বয়স : 29 লিঙ্গ : পুৰুষ	BSW0035899 ফটো উপলব্ধ	114 নাম : মমিনা খাতুন স্বামীৰ নাম : সুমেজ শিকদাৰ ঘৰ নং : ১৫ বয়স : 26 লিঙ্গ : মহিলা	BSW0403683 ফটো উপলব্ধ
115 নাম : নুৰালম সিকদাৰ পিতাৰ নাম : শৰিফ উদ্দীন সিকদাৰ ঘৰ নং : ১৫ বয়স : 25 লিঙ্গ : পুৰুষ	BSW0469502 ফটো উপলব্ধ	116 নাম : জাহিদুল সিকদাৰ পিতাৰ নাম : শৰিফ উদ্দীন সিকদাৰ ঘৰ নং : ১৫ বয়স : 24 লিঙ্গ : পুৰুষ	BSW0469478 ফটো উপলব্ধ	117 নাম : মঃ হানিফ আলী পিতাৰ নাম : তৰফ আলী ঘৰ নং : ১৬ বয়স : 60 লিঙ্গ : পুৰুষ	BSW3635298 ফটো উপলব্ধ
118 নাম : হজৰত আলী পিতাৰ নাম : তৰফ আলী ঘৰ নং : ১৬ বয়স : 56 লিঙ্গ : পুৰুষ	BSW3635312 ফটো উপলব্ধ	119 নাম : সামেলা বেগম স্বামীৰ নাম : হজৰত আলী ঘৰ নং : ১৬ বয়স : 50 লিঙ্গ : মহিলা	BSW3635323 ফটো উপলব্ধ	120 নাম : চামচল আলী পিতাৰ নাম : মঃ হানিফ আলী ঘৰ নং : ১৬ বয়স : 40 লিঙ্গ : পুৰুষ	BSW3635301 ফটো উপলব্ধ



121 নাম : আনৰা বেগম স্বামীৰ নাম: ছামচুল আলি ঘৰ নং : ১৬ বয়স : 33 লিঙ্গ : মহিলা	BSW3635334 ফটো উপলব্ধ	122 নাম : মহিদুল হুছেইন পিতাৰ নাম: হজৰত আলী ঘৰ নং : ১৬ বয়স : 29 লিঙ্গ : পুৰুষ	BSW0347435 ফটো উপলব্ধ	123 নাম : চাহেবা বেগম স্বামীৰ নাম: মহিদুল হুছেইন ঘৰ নং : ১৬ বয়স : 27 লিঙ্গ : মহিলা	BSW0403709 ফটো উপলব্ধ
124 নাম : মঃ ছাইফল আলী পিতাৰ নাম: মঃ হানিফ আলী ঘৰ নং : 16 বয়স : 24 লিঙ্গ : পুৰুষ	PYI0115758 ফটো উপলব্ধ	125 নাম : মঃ আজগৰ আলী পিতাৰ নাম: মুকছেদ আলী ঘৰ নং : ১৭ বয়স : 58 লিঙ্গ : পুৰুষ	BSW3635345 ফটো উপলব্ধ	126 নাম : বাইজান নেছা স্বামীৰ নাম: মঃ আজগৰ আলী ঘৰ নং : ১৭ বয়স : 53 লিঙ্গ : মহিলা	BSW3635356 ফটো উপলব্ধ
127 নাম : আকবৰ আলী পিতাৰ নাম: মুকছেদ আলী ঘৰ নং : ১৭ বয়স : 50 লিঙ্গ : পুৰুষ	BSW3635367 ফটো উপলব্ধ	128 নাম : বেজিয়া বেগম স্বামীৰ নাম: আকবৰ আলী ঘৰ নং : ১৭ বয়স : 45 লিঙ্গ : মহিলা	BSW3635378 ফটো উপলব্ধ	129 নাম : বাইজুদ্দিন আলী পিতাৰ নাম: আজগড় আলী ঘৰ নং : ১৭ বয়স : 29 লিঙ্গ : পুৰুষ	BSW0045948 ফটো উপলব্ধ
130 নাম : আজিৰন বেগম পিতাৰ নাম: আজগৰ আলী ঘৰ নং : ১৭ বয়স : 24 লিঙ্গ : মহিলা	BSW0489179 ফটো উপলব্ধ	131 নাম : মালেকা বেগম পিতাৰ নাম: আজগৰ আলী ঘৰ নং : 17 বয়স : 22 লিঙ্গ : মহিলা	BSW0543918 ফটো উপলব্ধ	132 নাম : বাশিদুল ইছলাম পিতাৰ নাম: আকবৰ আলী ঘৰ নং : 17 বয়স : 21 লিঙ্গ : পুৰুষ	PYI0086579 ফটো উপলব্ধ
R 133 নাম : বাকিবুল আলী পিতাৰ নাম: আকবৰ ঘৰ নং : 17 বয়স : 21 লিঙ্গ : পুৰুষ	PYI0080770 ফটো উপলব্ধ	134 নাম : বাকিবুল ইছলাম পিতাৰ নাম: আকবৰ আলী ঘৰ নং : 17 বয়স : 20 লিঙ্গ : পুৰুষ	PYI0086538 ফটো উপলব্ধ	135 নাম : সহিদুল ইছলাম পিতাৰ নাম: আকবৰ আলী ঘৰ নং : 17 বয়স : 19 লিঙ্গ : পুৰুষ	PYI0124552 ফটো উপলব্ধ
136 নাম : পমপা সিংহ স্বামীৰ নাম: উদয় চন্দ্ৰ দাস ঘৰ নং : ১৮ বয়স : 28 লিঙ্গ : মহিলা	BSW0403915 ফটো উপলব্ধ	137 নাম : জামিৰ হুছেইন পিতাৰ নাম: নচু শেখ ঘৰ নং : 20 বয়স : 49 লিঙ্গ : পুৰুষ	HPS1588994 ফটো উপলব্ধ	138 নাম : জহুৰা খাতুন স্বামীৰ নাম: জামিৰ হুছেইন ঘৰ নং : 20 বয়স : 44 লিঙ্গ : মহিলা	HPS1589000 ফটো উপলব্ধ
139 নাম : জেহেৰুল ইছলাম পিতাৰ নাম: জামিৰ হুছেইন ঘৰ নং : 20 বয়স : 27 লিঙ্গ : পুৰুষ	HPS0466722 ফটো উপলব্ধ	# 140 নাম : সৰ্বল খান পিতাৰ নাম: আলোপ খান ঘৰ নং : ০৬ বয়স : 47 লিঙ্গ : পুৰুষ	BSW3635389 ফটো উপলব্ধ	141 নাম : আব্দুল বাৰেক ভূঞা পিতাৰ নাম: জিতু ভূঞা ঘৰ নং : 22 বয়স : 69 লিঙ্গ : পুৰুষ	HPS1586921 ফটো উপলব্ধ
142 নাম : জাহেবা খাতুন স্বামীৰ নাম: বাৰেক ভূঞা ঘৰ নং : 22 বয়স : 55 লিঙ্গ : মহিলা	HPS0175505 ফটো উপলব্ধ	143 নাম : আব্দুল ভূঞা পিতাৰ নাম: বাৰেক ভূঞা ঘৰ নং : 22 বয়স : 30 লিঙ্গ : পুৰুষ	HPS0184580 ফটো উপলব্ধ	144 নাম : জেহেদুলা ভূঞা পিতাৰ নাম: বাৰেক ভূঞা ঘৰ নং : 23 বয়স : 39 লিঙ্গ : পুৰুষ	HPS1586976 ফটো উপলব্ধ
145 নাম : মজিৰন নেছা স্বামীৰ নাম: জে. হেদল ভূঞা ঘৰ নং : 23 বয়স : 28 লিঙ্গ : মহিলা	HPS0422089 ফটো উপলব্ধ	146 নাম : ছালাম আলী পিতাৰ নাম: চটকু সেখ ঘৰ নং : ২৮ বয়স : 62 লিঙ্গ : পুৰুষ	BSW3635403 ফটো উপলব্ধ	147 নাম : রেজিয়া খাতুন স্বামীৰ নাম: ছালাম আলী ঘৰ নং : ২৮ বয়স : 58 লিঙ্গ : মহিলা	BSW3635414 ফটো উপলব্ধ
148 নাম : বেজাক আলী পিতাৰ নাম: ছালাম আলী ঘৰ নং : ২৮ বয়স : 43 লিঙ্গ : পুৰুষ	BSW3635425 ফটো উপলব্ধ	149 নাম : হাচেম আলী পিতাৰ নাম: ছালাম আলী ঘৰ নং : ২৮ বয়স : 41 লিঙ্গ : পুৰুষ	BSW3635447 ফটো উপলব্ধ	150 নাম : ছাপাতন বেগম স্বামীৰ নাম: বেজাক আলী ঘৰ নং : ২৮ বয়স : 40 লিঙ্গ : মহিলা	BSW3635436 ফটো উপলব্ধ



151 নাম : হামেলা বেগম স্বামীৰ নাম: হাচেম আলী ঘৰ নং : ১৮ বয়স : 39 লিঙ্গ : মহিলা	BSW3635458 ফটো উপলব্ধ	152 নাম : বাজেদা বেগম স্বামীৰ নাম: ছালাম আলী ঘৰ নং : ১৮ বয়স : 39 লিঙ্গ : মহিলা	BSW3635469 ফটো উপলব্ধ	153 নাম : বফিকুল আলী পিতাৰ নাম: ছালাম আলী ঘৰ নং : ১৮ বয়স : 26 লিঙ্গ : পুৰুষ	BSW0227330 ফটো উপলব্ধ
154 নাম : ছামাদ আলী পিতাৰ নাম: বেজাক আলী ঘৰ নং : 28 বয়স : 24 লিঙ্গ : পুৰুষ	BSW0558205 ফটো উপলব্ধ	155 নাম : বমেনা খাতুন স্বামীৰ নাম: ছামাদ আলী ঘৰ নং : 28 বয়স : 23 লিঙ্গ : মহিলা	PYI0044040 ফটো উপলব্ধ	156 নাম : হামেদ আলী সেখ পিতাৰ নাম: হাশেম আলী ঘৰ নং : 28 বয়স : 21 লিঙ্গ : পুৰুষ	PYI0084343 ফটো উপলব্ধ
157 নাম : তাজমিনা খাতুন স্বামীৰ নাম: হামেদ আলী সেখ ঘৰ নং : 28 বয়স : 21 লিঙ্গ : মহিলা	PYI0141556 ফটো উপলব্ধ	158 নাম : জৰিন্তু বেগম স্বামীৰ নাম: হজৰত আলী ঘৰ নং : ৩০ বয়স : 63 লিঙ্গ : মহিলা	BSW3635527 ফটো উপলব্ধ	159 নাম : বফিক আলি পিতাৰ নাম: হজৰত আলি ঘৰ নং : ৩০ বয়স : 36 লিঙ্গ : পুৰুষ	BSW3635549 ফটো উপলব্ধ
160 নাম : বহিমা বেগম স্বামীৰ নাম: বফিক আলি ঘৰ নং : ৩০ বয়স : 33 লিঙ্গ : মহিলা	BSW3635538 ফটো উপলব্ধ	161 নাম : সূৰ্য্যভানু খান স্বামীৰ নাম: মঃআকবৰ খান ঘৰ নং : ৩১ বয়স : 68 লিঙ্গ : মহিলা	BSW3635561 ফটো উপলব্ধ	162 নাম : বেইৰম খান পিতাৰ নাম: আকবৰ খান ঘৰ নং : ৩১ বয়স : 47 লিঙ্গ : পুৰুষ	BSW3635572 ফটো উপলব্ধ
163 নাম : হামেলা খান স্বামীৰ নাম: বেইৰম খান ঘৰ নং : ৩১ বয়স : 42 লিঙ্গ : মহিলা	BSW3635583 ফটো উপলব্ধ	164 নাম : ছানোৱাৰা খান স্বামীৰ নাম: ইমান খান ঘৰ নং : ৩১ বয়স : 40 লিঙ্গ : মহিলা	BSW3635607 ফটো উপলব্ধ	165 নাম : ফাতিমা খাতুন পিতাৰ নাম: আকবৰ খান ঘৰ নং : ৩১ বয়স : 38 লিঙ্গ : মহিলা	BSW1552949 ফটো উপলব্ধ
166 নাম : জুবান খান পিতাৰ নাম: আকবৰ খান ঘৰ নং : ৩১ বয়স : 36 লিঙ্গ : পুৰুষ	BSW3635550 ফটো উপলব্ধ	167 নাম : খাদিজা খাতুন স্বামীৰ নাম: জুবান খান ঘৰ নং : ৩১ বয়স : 30 লিঙ্গ : মহিলা	BSW1553124 ফটো উপলব্ধ	168 নাম : আজিম ভূঞা পিতাৰ নাম: আব্দুল ভূঞা ঘৰ নং : ৩২ বয়স : 63 লিঙ্গ : পুৰুষ	BSW3635629 ফটো উপলব্ধ
169 নাম : লালভানু বেগম স্বামীৰ নাম: হাবিবেজ ঘৰ নং : ৩২ বয়স : 60 লিঙ্গ : মহিলা	BSW3635652 ফটো উপলব্ধ	170 নাম : মনোৱাৰা বেগম স্বামীৰ নাম: আজিম ভূঞা ঘৰ নং : ৩২ বয়স : 58 লিঙ্গ : মহিলা	BSW3635630 ফটো উপলব্ধ	171 নাম : আবুল ভূঞা পিতাৰ নাম: আব্দুল ভূঞা ঘৰ নং : ৩২ বয়স : 54 লিঙ্গ : পুৰুষ	BSW3635663 ফটো উপলব্ধ
172 নাম : বিলাতন ভূঞা স্বামীৰ নাম: আবুল ভূঞা ঘৰ নং : ৩২ বয়স : 48 লিঙ্গ : মহিলা	BSW3635641 ফটো উপলব্ধ	173 নাম : আব্দুল বহমান ভূঞা পিতাৰ নাম: আজিম ভূঞা ঘৰ নং : ৩২ বয়স : 35 লিঙ্গ : পুৰুষ	BSW3635674 ফটো উপলব্ধ	174 নাম : বিমলা খান স্বামীৰ নাম: হানিফ খান ঘৰ নং : ৩২ বয়স : 32 লিঙ্গ : মহিলা	BSW1552881 ফটো উপলব্ধ
175 নাম : বিলায়ত হুছেইন পিতাৰ নাম: আবুল ভূঞা ঘৰ নং : ৩২ বয়স : 30 লিঙ্গ : পুৰুষ	BSW0177832 ফটো উপলব্ধ	176 নাম : শুকুৰ ভূঞা পিতাৰ নাম: আজিম ভূঞা ঘৰ নং : ৩২ বয়স : 30 লিঙ্গ : পুৰুষ	BSW0091157 ফটো উপলব্ধ	177 নাম : মহিৰন বেগম স্বামীৰ নাম: আব্দুল বহমান ঘৰ নং : 32 বয়স : 24 লিঙ্গ : মহিলা	BSW0467845 ফটো উপলব্ধ
178 নাম : অনজনা বেগম পিতাৰ নাম: আবুল ভূঞা ঘৰ নং : 32 বয়স : 24 লিঙ্গ : মহিলা	BSW0476366 ফটো উপলব্ধ	179 নাম : ছাহেদ ভূঞা পিতাৰ নাম: আবুল ভূঞা ঘৰ নং : ৩২ বয়স : 23 লিঙ্গ : পুৰুষ	BSW0458570 ফটো উপলব্ধ	180 নাম : ছমলা বেগম পিতাৰ নাম: আজিম ভূঞা ঘৰ নং : ৩২ বয়স : 23 লিঙ্গ : মহিলা	BSW3850971 ফটো উপলব্ধ



181 নাম : বমেছা বেগম পিতাৰ নাম: আজিম ভূঞা ঘৰ নং : ৩২ বয়স : 21 লিঙ্গ : মহিলা	BSW3850963 ফটো উপলব্ধ	S 182 নাম : মঞ্জুৰা বেগম পিতাৰ নাম: বুলু ভূঞা ঘৰ নং : 32 বয়স : 21 লিঙ্গ : মহিলা	PYI0013466 ফটো উপলব্ধ	183 নাম : সাজেদা বেগম স্বামীৰ নাম: বিল্যাত হুছেইন ঘৰ নং : 32 বয়স : 20 লিঙ্গ : মহিলা	PYI0013482 ফটো উপলব্ধ
184 নাম : আতোৱাৰ আলী পিতাৰ নাম: সংছেৰ আলী ঘৰ নং : ৩৩ বয়স : 66 লিঙ্গ : পুৰুষ	BSW3635685 ফটো উপলব্ধ	185 নাম : ছাহেবা বেগম স্বামীৰ নাম: আতোৱাৰ আলী ঘৰ নং : ৩৩ বয়স : 56 লিঙ্গ : মহিলা	BSW3635696 ফটো উপলব্ধ	186 নাম : বমজান আলী পিতাৰ নাম: আতোৱাৰ আলী ঘৰ নং : ৩৩ বয়স : 38 লিঙ্গ : পুৰুষ	BSW3635709 ফটো উপলব্ধ
187 নাম : জিয়াৰুল আলী পিতাৰ নাম: আতোৱাৰ আলী ঘৰ নং : ৩৩ বয়স : 35 লিঙ্গ : পুৰুষ	BSW3635710 ফটো উপলব্ধ	188 নাম : বহিম আলী পিতাৰ নাম: আতোৱাৰ আলী ঘৰ নং : ৩৩ বয়স : 32 লিঙ্গ : পুৰুষ	BSW3643387 ফটো উপলব্ধ	189 নাম : আমেনা বেগম পিতাৰ নাম: আতোৱাৰ আলী ঘৰ নং : ৩৩ বয়স : 31 লিঙ্গ : মহিলা	BSW0283234 ফটো উপলব্ধ
190 নাম : ছাফিয়া বেগম স্বামীৰ নাম: বমজান আলী ঘৰ নং : 33 বয়স : 28 লিঙ্গ : মহিলা	BSW0283242 ফটো উপলব্ধ	191 নাম : ছকিনা বেগম পিতাৰ নাম: আতোৱাৰ আলী ঘৰ নং : ৩৩ বয়স : 27 লিঙ্গ : মহিলা	BSW0283200 ফটো উপলব্ধ	192 নাম : লালচান আলী পিতাৰ নাম: আতোৱাৰ আলী ঘৰ নং : ৩৩ বয়স : 26 লিঙ্গ : পুৰুষ	BSW0447292 ফটো উপলব্ধ
193 নাম : মমতা বেগম স্বামীৰ নাম: জিয়াৰুল আলী ঘৰ নং : ৩৩ বয়স : 25 লিঙ্গ : মহিলা	BSW0464404 ফটো উপলব্ধ	194 নাম : জেচমিনা পাৰবিন স্বামীৰ নাম: বহিম আলী ঘৰ নং : ৩৩ বয়স : 23 লিঙ্গ : মহিলা	BSW3850930 ফটো উপলব্ধ	195 নাম : হাশেম ভূঞা পিতাৰ নাম: ৱাহেৰ ভূঞা ঘৰ নং : ৩৪ বয়স : 62 লিঙ্গ : পুৰুষ	BSW3635721 ফটো উপলব্ধ
196 নাম : ডালিমন ভূঞা স্বামীৰ নাম: মঃহাচেম ভূঞা ঘৰ নং : ৩৪ বয়স : 50 লিঙ্গ : মহিলা	BSW3635732 ফটো উপলব্ধ	197 নাম : খালেক ভূঞা পিতাৰ নাম: হাচেম ভূঞা ঘৰ নং : ৩৪ বয়স : 27 লিঙ্গ : পুৰুষ	BSW0352575 ফটো উপলব্ধ	198 নাম : শুনাজা বেগম স্বামীৰ নাম: আমিৰ ভূঞা ঘৰ নং : ৩৪ বয়স : 27 লিঙ্গ : মহিলা	BSW0452805 ফটো উপলব্ধ
199 নাম : আমিৰ ভূঞা পিতাৰ নাম: হাচেম ভূঞা ঘৰ নং : 34 বয়স : 26 লিঙ্গ : পুৰুষ	BSW0321836 ফটো উপলব্ধ	200 নাম : জাহানাৰা খাতুন স্বামীৰ নাম: খালেক ভূঞা ঘৰ নং : ৩৪ বয়স : 23 লিঙ্গ : মহিলা	BSW0452045 ফটো উপলব্ধ	201 নাম : কাহাদল ভূঞা পিতাৰ নাম: হাশেম ভূঞা ঘৰ নং : 34 বয়স : 23 লিঙ্গ : পুৰুষ	BSW3891421 ফটো উপলব্ধ
202 নাম : মঃ হামেদ আলী পিতাৰ নাম: তকিমুদ্দিন আলী ঘৰ নং : ৩৫ বয়স : 72 লিঙ্গ : পুৰুষ	BSW3635743 ফটো উপলব্ধ	203 নাম : নূৰ জামাল আলী পিতাৰ নাম: মঃ হামেদ আলী ঘৰ নং : ৩৫ বয়স : 42 লিঙ্গ : পুৰুষ	BSW3635765 ফটো উপলব্ধ	204 নাম : সহৰ ভান বেগম স্বামীৰ নাম: নূৰজামাল আলী ঘৰ নং : ৩৫ বয়স : 40 লিঙ্গ : মহিলা	BSW3635776 ফটো উপলব্ধ
205 নাম : মহিবুল ইছলাম পিতাৰ নাম: হামেদ আলী ঘৰ নং : ৩৫ বয়স : 32 লিঙ্গ : পুৰুষ	BSW3635787 ফটো উপলব্ধ	206 নাম : জেহেৰুল ইছলাম পিতাৰ নাম: হামিদ আলী ঘৰ নং : ৩৫ বয়স : 30 লিঙ্গ : পুৰুষ	BSW1552814 ফটো উপলব্ধ	207 নাম : ইছাহাক আলী পিতাৰ নাম: হামেদ আলী ঘৰ নং : ৩৫ বয়স : 29 লিঙ্গ : পুৰুষ	BSW0095638 ফটো উপলব্ধ
208 নাম : হালিমা বেগম স্বামীৰ নাম: মহিবুল ইছলাম ঘৰ নং : ৩৫ বয়স : 25 লিঙ্গ : মহিলা	BSW0352633 ফটো উপলব্ধ	209 নাম : বেজিনা চুলতানা স্বামীৰ নাম: জেহেৰুল ইছলাম ঘৰ নং : ৩৫ বয়স : 24 লিঙ্গ : মহিলা	BSW0466771 ফটো উপলব্ধ	210 নাম : নুনেহাৰ বেগম স্বামীৰ নাম: ইছাহাক আলী ঘৰ নং : 35 বয়স : 21 লিঙ্গ : মহিলা	BSW3888096 ফটো উপলব্ধ



211	PYI0022939	নাম : চৰিফুল আলী পিতাৰ নাম: নুৰজামাল আলী ঘৰ নং : 35 বয়স : 20 লিঙ্গ : পুৰুষ	ফটো উপলব্ধ	212	BSW3635798	নাম : মঃ কুদ্দুছ আলী পিতাৰ নাম: তকিমুদ্দিন আলী ঘৰ নং : 36 বয়স : 55 লিঙ্গ : পুৰুষ	ফটো উপলব্ধ	213	BSW3635801	নাম : জয়নব বেগম স্বামীৰ নাম: মঃ কুদ্দুছ আলী ঘৰ নং : 36 বয়স : 48 লিঙ্গ : মহিলা	ফটো উপলব্ধ
R 214	BSW1552698	নাম : ইয়াকুব আলী পিতাৰ নাম: কুদ্দুছ আলী ঘৰ নং : 37 বয়স : 87 লিঙ্গ : পুৰুষ	ফটো উপলব্ধ	215	BSW3643490	নাম : ইয়াকুব আলী পিতাৰ নাম: কুদ্দুছ আলী ঘৰ নং : 36 বয়স : 34 লিঙ্গ : পুৰুষ	ফটো উপলব্ধ	216	BSW0167643	নাম : নব্বিৰন বেগম স্বামীৰ নাম: ইয়াকুব আলী ঘৰ নং : 36 বয়স : 28 লিঙ্গ : মহিলা	ফটো উপলব্ধ
217	BSW3635823	নাম : আজমত আলী পিতাৰ নাম: মহৰ আলী ঘৰ নং : 73 বয়স : 73 লিঙ্গ : পুৰুষ	ফটো উপলব্ধ	218	BSW3635834	নাম : বেউলা বেগম স্বামীৰ নাম: আজমত আলী ঘৰ নং : 63 বয়স : 63 লিঙ্গ : মহিলা	ফটো উপলব্ধ	219	BSW3635890	নাম : চাম্পা বেগম স্বামীৰ নাম: সাইজুদ্দিন সিকদাৰ ঘৰ নং : 53 বয়স : 53 লিঙ্গ : মহিলা	ফটো উপলব্ধ
220	BSW3635856	নাম : আনোৱাৰা বেগম স্বামীৰ নাম: মালেক আলী ঘৰ নং : 39 বয়স : 49 লিঙ্গ : মহিলা	ফটো উপলব্ধ	221	BSW3635889	নাম : খালেক আলী পিতাৰ নাম: মহৰ আলী ঘৰ নং : 39 বয়স : 47 লিঙ্গ : পুৰুষ	ফটো উপলব্ধ	222	BSW0283432	নাম : আজি বন বেগম স্বামীৰ নাম: খালেক আলী ঘৰ নং : 39 বয়স : 40 লিঙ্গ : মহিলা	ফটো উপলব্ধ
223	BSW0252825	নাম : আইতন নেছা স্বামীৰ নাম: খালেক আলী ঘৰ নং : 39 বয়স : 39 লিঙ্গ : মহিলা	ফটো উপলব্ধ	224	BSW3643445	নাম : মহম্মদ ইম্বান ছিকদাৰ পিতাৰ নাম: ছাইজুদ্দিন ছিকদাৰ ঘৰ নং : 39 বয়স : 34 লিঙ্গ : পুৰুষ	ফটো উপলব্ধ	225	BSW3643218	নাম : ছাজেদা সিকদাৰ পিতাৰ নাম: ছাইজুদ্দিন সিকদাৰ ঘৰ নং : 39 বয়স : 34 লিঙ্গ : মহিলা	ফটো উপলব্ধ
226	BSW0351833	নাম : জাহাঙ্গীৰ আলম পিতাৰ নাম: মালেক আলী ঘৰ নং : 39 বয়স : 25 লিঙ্গ : পুৰুষ	ফটো উপলব্ধ	227	BSW0463349	নাম : ছাফিনা বেগম পিতাৰ নাম: মালেক আলী ঘৰ নং : 39 বয়স : 23 লিঙ্গ : মহিলা	ফটো উপলব্ধ	228	PYI0073080	নাম : আছমিনা বেগম পিতাৰ নাম: আজমত আলী ঘৰ নং : 37 বয়স : 23 লিঙ্গ : মহিলা	ফটো উপলব্ধ
229	PYI0023002	নাম : ছাবিনা বেগম স্বামীৰ নাম: মহম্মদ ইক্বান শিকদাৰ ঘৰ নং : 37 বয়স : 21 লিঙ্গ : মহিলা	ফটো উপলব্ধ	230	BSW0097907	নাম : ছলিম আলী পিতাৰ নাম: মোল্লাফ আলী ঘৰ নং : 39 ক বয়স : 29 লিঙ্গ : পুৰুষ	ফটো উপলব্ধ	231	BSW3635903	নাম : মুল্লাফ আলী পিতাৰ নাম: মহৰ আলী ঘৰ নং : 39 ক বয়স : 68 লিঙ্গ : পুৰুষ	ফটো উপলব্ধ
232	BSW3635914	নাম : খোদেজা বেগম স্বামীৰ নাম: মোল্লাফ আলী ঘৰ নং : 54 বয়স : 54 লিঙ্গ : মহিলা	ফটো উপলব্ধ	233	BSW3635936	নাম : ফুলজান বেগম স্বামীৰ নাম: মঃ ছালাম আলী ঘৰ নং : 76 বয়স : 76 লিঙ্গ : মহিলা	ফটো উপলব্ধ	234	BSW3636008	নাম : সুমেজ আলী পিতাৰ নাম: আব্দুল ছালাম ঘৰ নং : 50 বয়স : 50 লিঙ্গ : পুৰুষ	ফটো উপলব্ধ
235	BSW3635958	নাম : কুলচন বেগম স্বামীৰ নাম: ছামচুল হক ঘৰ নং : 38 বয়স : 48 লিঙ্গ : মহিলা	ফটো উপলব্ধ	236	BSW3635969	নাম : হাতেম আলী পিতাৰ নাম: আব্দুল ছালাম ঘৰ নং : 38 বয়স : 48 লিঙ্গ : পুৰুষ	ফটো উপলব্ধ	237	BSW3635981	নাম : বুস্তম আলী পিতাৰ নাম: আব্দুল ছালাম ঘৰ নং : 38 বয়স : 44 লিঙ্গ : পুৰুষ	ফটো উপলব্ধ
238	BSW3635970	নাম : মঞ্জুৱাৰা বেগম স্বামীৰ নাম: হাতেম আলী ঘৰ নং : 38 বয়স : 42 লিঙ্গ : মহিলা	ফটো উপলব্ধ	239	BSW3635992	নাম : বিনৱাৰা বেগম স্বামীৰ নাম: বুস্তম আলী ঘৰ নং : 38 বয়স : 40 লিঙ্গ : মহিলা	ফটো উপলব্ধ	240	BSW0403733	নাম : মনজুৱাৰা পাৰবিন পিতাৰ নাম: ছামচুল হক ঘৰ নং : 38 বয়স : 26 লিঙ্গ : মহিলা	ফটো উপলব্ধ



241 নাম : মহিবুল হক পিতাৰ নাম: হাতেম আলী ঘৰ নং : ৩৮ বয়স : 25 লিঙ্গ : পুৰুষ	BSW0352401 ফটো উপলব্ধ	242 নাম : ছাবিনা ইয়াছমিন পিতাৰ নাম: ছামছুল হক ঘৰ নং : ৩৮ বয়স : 23 লিঙ্গ : মহিলা	BSW0456855 ফটো উপলব্ধ	243 নাম : আমিনুল হক পিতাৰ নাম: সূমেজ আলী ঘৰ নং : 38 বয়স : 23 লিঙ্গ : পুৰুষ	BSW0558981 ফটো উপলব্ধ
244 নাম : মনজোলা বেগম স্বামীৰ নাম: আমিনুল হক ঘৰ নং : 38 বয়স : 19 লিঙ্গ : মহিলা	PYI0111955 ফটো উপলব্ধ	245 নাম : মৰ্জিনা খাতুন স্বামীৰ নাম: মহিবুল হক ঘৰ নং : 38 বয়স : 19 লিঙ্গ : মহিলা	PYI0138073 ফটো উপলব্ধ	E 246 নাম : আব্দুল কদ্দুচ খান পিতাৰ নাম: শ্ৰীনিথান ঘৰ নং : ৩৯ বয়স : 62 লিঙ্গ : পুৰুষ	BSW3636053 ফটো উপলব্ধ
247 নাম : মঃ মতলেব আলি পিতাৰ নাম: মুনছেৰ আলি ঘৰ নং : ৩৯ বয়স : 58 লিঙ্গ : পুৰুষ	BSW3636019 ফটো উপলব্ধ	248 নাম : মনুৱাৰা বেগম স্বামীৰ নাম: মতলেব আলী ঘৰ নং : ৩৯ বয়স : 52 লিঙ্গ : মহিলা	BSW0422741 ফটো উপলব্ধ	249 নাম : বুকিয়া খাতুন স্বামীৰ নাম: আব্দুল কদ্দুচ খান ঘৰ নং : ৩৯ বয়স : 50 লিঙ্গ : মহিলা	BSW3636042 ফটো উপলব্ধ
250 নাম : মকবুল আলী পিতাৰ নাম: মতলেব আলি ঘৰ নং : ৩৯ বয়স : 36 লিঙ্গ : পুৰুষ	BSW3636031 ফটো উপলব্ধ	251 নাম : নাজনিন বেগম স্বামীৰ নাম: ফৰজুল আলী ঘৰ নং : ৩৯ বয়স : 34 লিঙ্গ : মহিলা	BSW0249730 ফটো উপলব্ধ	252 নাম : আব্দুল ওৱাজেদ খান পিতাৰ নাম: আব্দুল কদ্দুচ খান ঘৰ নং : ৩৯ বয়স : 31 লিঙ্গ : পুৰুষ	BSW1552836 ফটো উপলব্ধ
253 নাম : মহিমা খানম পিতাৰ নাম: আব্দুল কদ্দুছ খান ঘৰ নং : ৩৯ বয়স : 28 লিঙ্গ : মহিলা	BSW0255406 ফটো উপলব্ধ	254 নাম : পূৰ্ণিমা বেগম স্বামীৰ নাম: মকবুল আলি ঘৰ নং : ৩৯ বয়স : 27 লিঙ্গ : মহিলা	BSW0404111 ফটো উপলব্ধ	255 নাম : আব্দুল ৰহিম খান পিতাৰ নাম: আব্দুল কদ্দুছ খান ঘৰ নং : ৩৯ বয়স : 26 লিঙ্গ : পুৰুষ	BSW0387001 ফটো উপলব্ধ
256 নাম : আকিবুল ইছলাম পিতাৰ নাম: মঃ মতলেব আলী ঘৰ নং : ৩৯ বয়স : 26 লিঙ্গ : পুৰুষ	BSW0479741 ফটো উপলব্ধ	257 নাম : ৰেজিনা বেগম স্বামীৰ নাম: আব্দুল ওৱাজেদ খান ঘৰ নং : ৩৯ বয়স : 25 লিঙ্গ : মহিলা	BSW0387050 ফটো উপলব্ধ	258 নাম : হাছিনা বেগম স্বামীৰ নাম: আব্দুল ৰহিম খান ঘৰ নং : 39 বয়স : 20 লিঙ্গ : মহিলা	PYI0042754 ফটো উপলব্ধ
259 নাম : নুৰজাহান বেগম স্বামীৰ নাম: মুনছেৰ আলী ঘৰ নং : 80 বয়স : 63 লিঙ্গ : মহিলা	BSW3636064 ফটো উপলব্ধ	260 নাম : নুৰজামাল আলী পিতাৰ নাম: মোনছেৰ আলী ঘৰ নং : 80 বয়স : 38 লিঙ্গ : পুৰুষ	BSW3636086 ফটো উপলব্ধ	261 নাম : মৰ্জিনা বেগম স্বামীৰ নাম: নুৰজামাল আলি ঘৰ নং : 80 বয়স : 33 লিঙ্গ : মহিলা	BSW3636075 ফটো উপলব্ধ
262 নাম : অশোক আলী পিতাৰ নাম: মুনছেৰ আলী ঘৰ নং : 80 বয়স : 30 লিঙ্গ : পুৰুষ	BSW1601838 ফটো উপলব্ধ	263 নাম : ফৰিদা বেগম স্বামীৰ নাম: অশোক আলী ঘৰ নং : 80 বয়স : 25 লিঙ্গ : মহিলা	BSW0404210 ফটো উপলব্ধ	264 নাম : চৰবেশ আলী পিতাৰ নাম: দাৰগ আলী ঘৰ নং : 81 বয়স : 53 লিঙ্গ : পুৰুষ	BSW3636100 ফটো উপলব্ধ
265 নাম : চুফীয়া বেগম স্বামীৰ নাম: মঃ চৰবেশ আলী ঘৰ নং : 81 বয়স : 48 লিঙ্গ : মহিলা	BSW3636111 ফটো উপলব্ধ	266 নাম : ইদ্দিচ আলী পিতাৰ নাম: দাৰগ আলী ঘৰ নং : 81 বয়স : 48 লিঙ্গ : পুৰুষ	BSW3636122 ফটো উপলব্ধ	267 নাম : তাৰাতানু বেগম স্বামীৰ নাম: ইদ্দিচ আলী ঘৰ নং : 81 বয়স : 29 লিঙ্গ : মহিলা	BSW0105239 ফটো উপলব্ধ
268 নাম : তালেব আলী পিতাৰ নাম: ইদ্দিচ আলী ঘৰ নং : 81 বয়স : 21 লিঙ্গ : পুৰুষ	BSW3851029 ফটো উপলব্ধ	269 নাম : আমিনুল আলী পিতাৰ নাম: ইদ্দিচ আলী ঘৰ নং : 41 বয়স : 20 লিঙ্গ : পুৰুষ	PYI0078584 ফটো উপলব্ধ	270 নাম : আলেক আলী পিতাৰ নাম: মালেক আলী ঘৰ নং : 82 বয়স : 58 লিঙ্গ : পুৰুষ	BSW3636133 ফটো উপলব্ধ



271	BSW3636144	ফটো উপলব্ধ	নাম : জৰনা বেগম স্বামীৰ নাম: আলেক আলী ঘৰ নং : 82 বয়স : 53 লিঙ্গ : মহিলা
272	MSR3139251	ফটো উপলব্ধ	নাম : ফালানী বেগম পিতাৰ নাম: আলেক আলী ঘৰ নং : 42 বয়স : 35 লিঙ্গ : মহিলা
273	BSW0508218	ফটো উপলব্ধ	নাম : বৃহল আমীন পিতাৰ নাম: আলেক আলী ঘৰ নং : 82 বয়স : 23 লিঙ্গ : পুৰুষ
274	BSW3883584	ফটো উপলব্ধ	নাম : ছাজেদা সিকদাৰ স্বামীৰ নাম: বৃহল আমীন ঘৰ নং : 42 বয়স : 22 লিঙ্গ : মহিলা
275	BSW3636155	ফটো উপলব্ধ	নাম : মোছাম্মদ কুলছন বিৰি স্বামীৰ নাম: নাছিমুদ্দিন আলী ঘৰ নং : 89 বয়স : 78 লিঙ্গ : মহিলা
276	BSW3636177	ফটো উপলব্ধ	নাম : মহঃমুল হক পিতাৰ নাম: নাছিমুদ্দিন আলী ঘৰ নং : 89 বয়স : 47 লিঙ্গ : পুৰুষ
277	BSW3636199	ফটো উপলব্ধ	নাম : বৰজ আলী পিতাৰ নাম: নাছিমুদ্দিন আলী ঘৰ নং : 89 বয়স : 44 লিঙ্গ : পুৰুষ
278	BSW3636188	ফটো উপলব্ধ	নাম : ছাবজান বেগম স্বামীৰ নাম: মুল হক ঘৰ নং : 89 বয়স : 40 লিঙ্গ : মহিলা
279	BSW3636202	ফটো উপলব্ধ	নাম : ছাজিদা বেগম স্বামীৰ নাম: বৰজ আলী ঘৰ নং : 89 বয়স : 35 লিঙ্গ : মহিলা
280	BSW3636166	ফটো উপলব্ধ	নাম : ফইজুল হক পিতাৰ নাম: নাচিম উদ্দিন ঘৰ নং : 89 বয়স : 27 লিঙ্গ : পুৰুষ
281	BSW0404038	ফটো উপলব্ধ	নাম : ফজিৰন নেচা স্বামীৰ নাম: ফইজুল হক ঘৰ নং : 89 বয়স : 27 লিঙ্গ : মহিলা
282	BSW3636224	ফটো উপলব্ধ	নাম : ছবুৰা বেগম স্বামীৰ নাম: নাছিমুদ্দিন আলী ঘৰ নং : 89 বয়স : 68 লিঙ্গ : মহিলা
283	BSW3636246	ফটো উপলব্ধ	নাম : আমেনা বেগম মাতৃৰ নাম: ছবুৰা বেগম ঘৰ নং : 89 বয়স : 42 লিঙ্গ : মহিলা
284	BSW3636235	ফটো উপলব্ধ	নাম : ছামাদ আলী পিতাৰ নাম: নাছিমুদ্দিন আলী ঘৰ নং : 89 বয়স : 39 লিঙ্গ : পুৰুষ
285	BSW3643423	ফটো উপলব্ধ	নাম : ওৱাহেদ আলী পিতাৰ নাম: নাছিমুদ্দিন আলী ঘৰ নং : 89 বয়স : 36 লিঙ্গ : পুৰুষ
286	BSW3636213	ফটো উপলব্ধ	নাম : মহিদুল ইছলাম পিতাৰ নাম: নাছিমুদ্দিন আলী ঘৰ নং : 89 বয়স : 35 লিঙ্গ : পুৰুষ
287	BSW0558197	ফটো উপলব্ধ	নাম : জেছমিনা খাতুন স্বামীৰ নাম: ওৱাহেদ আলী ঘৰ নং : 89 বয়স : 34 লিঙ্গ : মহিলা
288	BSW0264887	ফটো উপলব্ধ	নাম : মকিবল আলী পিতাৰ নাম: নাছিমুদ্দিন আলী ঘৰ নং : 89 বয়স : 31 লিঙ্গ : পুৰুষ
289	BSW0169094	ফটো উপলব্ধ	নাম : মফিদা বেগম স্বামীৰ নাম: চামাদ আলি ঘৰ নং : 89 বয়স : 27 লিঙ্গ : মহিলা
290	BSW3636280	ফটো উপলব্ধ	নাম : তহিৰন নেছা স্বামীৰ নাম: মঃ ওমৰ আলী ঘৰ নং : 89 বয়স : 63 লিঙ্গ : মহিলা
291	BSW3636291	ফটো উপলব্ধ	নাম : জাহেৰ আলী পিতাৰ নাম: ওমৰ আলী ঘৰ নং : 89 বয়স : 40 লিঙ্গ : পুৰুষ
292	BSW3636304	ফটো উপলব্ধ	নাম : তজমুল আলী পিতাৰ নাম: ওমৰ আলী ঘৰ নং : 89 বয়স : 37 লিঙ্গ : পুৰুষ
293	BSW3643401	ফটো উপলব্ধ	নাম : হাজেৰা বেগম স্বামীৰ নাম: মহম্মদ তজমুল আলী ঘৰ নং : 89 বয়স : 33 লিঙ্গ : মহিলা
294	BSW0266247	ফটো উপলব্ধ	নাম : ৰছমিনা বেগম স্বামীৰ নাম: জাহেৰ আলী ঘৰ নং : 89 বয়স : 31 লিঙ্গ : মহিলা
295	BSW0226852	ফটো উপলব্ধ	নাম : ৰাহুল আমিন পিতাৰ নাম: ওমৰ আলী ঘৰ নং : 89 বয়স : 27 লিঙ্গ : পুৰুষ
296	PY10043570	ফটো উপলব্ধ	নাম : আলিয়া বেগম স্বামীৰ নাম: ৰাহুল আমিন ঘৰ নং : 47 বয়স : 20 লিঙ্গ : মহিলা
D 297	BSW3636315	ফটো উপলব্ধ	নাম : ৰাধাকান্ত বিশ্বাস পিতাৰ নাম: গুতুৰাম বিশ্বাস ঘৰ নং : 89 বয়স : 76 লিঙ্গ : পুৰুষ
298	BSW3636326	ফটো উপলব্ধ	নাম : সন্ধ্যা ৰানী বিশ্বাস স্বামীৰ নাম: ৰাধাকান্ত বিশ্বাস ঘৰ নং : 89 বয়স : 57 লিঙ্গ : মহিলা
299	BSW3883279	ফটো উপলব্ধ	নাম : লক্ষী বিশ্বাস স্বামীৰ নাম: হৰশৰাৰ বিশ্বাস ঘৰ নং : 48 বয়স : 24 লিঙ্গ : মহিলা
300	BSW3883261	ফটো উপলব্ধ	নাম : হৰশৰাৰ বিশ্বাস পিতাৰ নাম: ৰাধাকান্ত বিশ্বাস ঘৰ নং : 48 বয়স : 21 লিঙ্গ : পুৰুষ



301 নাম : সুধীৰ সিংহ পিতাৰ নাম: মাখন সিং ঘৰ নং : 8৯ বয়স : 58 লিঙ্গ : পুৰুষ	BSW3636337 ফটো উপলব্ধ	302 নাম : কুচুমী সিংহ স্বামীৰ নাম: সুধীৰ সিং ঘৰ নং : 8৯ বয়স : 53 লিঙ্গ : মহিলা	BSW3636348 ফটো উপলব্ধ	303 নাম : ৰঞ্জিত সিংহ পিতাৰ নাম: মাখন সিং ঘৰ নং : 8৯ বয়স : 52 লিঙ্গ : পুৰুষ	BSW3636359 ফটো উপলব্ধ
304 নাম : সঞ্জিত সিংহ পিতাৰ নাম: মাখন সিং ঘৰ নং : 8৯ বয়স : 40 লিঙ্গ : পুৰুষ	BSW3636360 ফটো উপলব্ধ	305 নাম : কনচান সিং স্বামীৰ নাম: ৰঞ্জিত সিংহ ঘৰ নং : 49 বয়স : 37 লিঙ্গ : মহিলা	BSW0306035 ফটো উপলব্ধ	306 নাম : নিৰ্মলা সিংহ স্বামীৰ নাম: সঞ্জিত সিংহ ঘৰ নং : 8৯ বয়স : 31 লিঙ্গ : মহিলা	BSW0403808 ফটো উপলব্ধ
R 307 নাম : ৰাজেশ্বৰী ছেলুসৰাজ স্বামীৰ নাম: সুবোধ সিংহ ঘৰ নং : 49 বয়স : 27 লিঙ্গ : মহিলা	PYI0042572 ফটো উপলব্ধ	308 নাম : ৰাজেশ্বৰী সিং স্বামীৰ নাম: সুবোধ সিং ঘৰ নং : 49 বয়স : 27 লিঙ্গ : মহিলা	PYI0068551 ফটো উপলব্ধ	309 নাম : সুবোধ সিংহ পিতাৰ নাম: সুধীৰ সিংহ ঘৰ নং : 8৯ বয়স : 24 লিঙ্গ : পুৰুষ	BSW0403824 ফটো উপলব্ধ
310 নাম : সদানন্দ সিং পিতাৰ নাম: সুধীৰ সিংহ ঘৰ নং : 49 বয়স : 21 লিঙ্গ : পুৰুষ	PYI0042564 ফটো উপলব্ধ	311 নাম : বাদল সিং পিতাৰ নাম: জৰীন্দৰ সিং ঘৰ নং : ৫১ বয়স : 65 লিঙ্গ : পুৰুষ	BSW3636406 ফটো উপলব্ধ	312 নাম : সৰস্বতী সিং স্বামীৰ নাম: বাদল সিং ঘৰ নং : ৫১ বয়স : 58 লিঙ্গ : মহিলা	BSW3636417 ফটো উপলব্ধ
313 নাম : হিমংসু সিং পিতাৰ নাম: জৰীন্দৰ সিং ঘৰ নং : ৫১ বয়স : 58 লিঙ্গ : পুৰুষ	BSW3636428 ফটো উপলব্ধ	314 নাম : কমলা সিং স্বামীৰ নাম: হিমংসু সিং ঘৰ নং : ৫১ বয়স : 54 লিঙ্গ : মহিলা	BSW3636439 ফটো উপলব্ধ	315 নাম : সূৰ্য্য সিং পিতাৰ নাম: জৰীন্দৰ সিং ঘৰ নং : ৫১ বয়স : 52 লিঙ্গ : পুৰুষ	BSW3636440 ফটো উপলব্ধ
316 নাম : মাধবী সিং স্বামীৰ নাম: সূৰ্য্য সিং ঘৰ নং : ৫১ বয়স : 39 লিঙ্গ : মহিলা	BSW3636451 ফটো উপলব্ধ	317 নাম : সুচিত্ৰ দাস স্বামীৰ নাম: নাৰায়ম সিং ঘৰ নং : ৫১ বয়স : 27 লিঙ্গ : মহিলা	BSW0250191 ফটো উপলব্ধ	318 নাম : নাৰায়ণ সিংহ পিতাৰ নাম: হিমাংশু হিমাংশু ঘৰ নং : ৫১ বয়স : 25 লিঙ্গ : পুৰুষ	BSW0250225 ফটো উপলব্ধ
319 নাম : বিষ্ণু সিং পিতাৰ নাম: হিমাংশু সিং ঘৰ নং : 51 বয়স : 25 লিঙ্গ : পুৰুষ	BSW0497065 ফটো উপলব্ধ	320 নাম : ছাবিত্ৰী সিংহ পিতাৰ নাম: বাদল সিংহ ঘৰ নং : 51 বয়স : 22 লিঙ্গ : মহিলা	BSW0571620 ফটো উপলব্ধ	321 নাম : সুচিত্ৰা সিংহ পিতাৰ নাম: বাদল সিংহ ঘৰ নং : 51 বয়স : 21 লিঙ্গ : মহিলা	BSW3886975 ফটো উপলব্ধ
322 নাম : মঃমুক্তাৰ খান পিতাৰ নাম: আফজাল খান ঘৰ নং : ৫২ বয়স : 56 লিঙ্গ : পুৰুষ	BSW3636462 ফটো উপলব্ধ	323 নাম : সোনা খান পিতাৰ নাম: আফজাল খান ঘৰ নং : ৫২ বয়স : 53 লিঙ্গ : পুৰুষ	BSW3636484 ফটো উপলব্ধ	324 নাম : চহৰভান নেছা স্বামীৰ নাম: মঃ মোক্তাৰ খান ঘৰ নং : ৫২ বয়স : 50 লিঙ্গ : মহিলা	BSW3636473 ফটো উপলব্ধ
325 নাম : মঃৰূপা খান পিতাৰ নাম: আফজাল খান ঘৰ নং : ৫২ বয়স : 50 লিঙ্গ : পুৰুষ	BSW3636508 ফটো উপলব্ধ	326 নাম : জেহাৰ খান পিতাৰ নাম: আফজাল খান ঘৰ নং : ৫২ বয়স : 45 লিঙ্গ : পুৰুষ	BSW3636519 ফটো উপলব্ধ	327 নাম : মেহেৰুন নেছা স্বামীৰ নাম: বুপা খান ঘৰ নং : 52 বয়স : 41 লিঙ্গ : মহিলা	PYI0071308 ফটো উপলব্ধ
328 নাম : বুকীয়া বেগম স্বামীৰ নাম: সোনা খান ঘৰ নং : ৫২ বয়স : 40 লিঙ্গ : মহিলা	BSW3636495 ফটো উপলব্ধ	329 নাম : আৰফান খান পিতাৰ নাম: মুক্তাৰ খান ঘৰ নং : ৫২ বয়স : 34 লিঙ্গ : পুৰুষ	BSW3636531 ফটো উপলব্ধ	330 নাম : মাৰজীনা বেগম স্বামীৰ নাম: জেহাৰ খান ঘৰ নং : ৫২ বয়স : 33 লিঙ্গ : মহিলা	BSW3636553 ফটো উপলব্ধ



331	BSW0404343	ফটো উপলব্ধ	নাম : আতোৱাৰ খান পিতাৰ নাম: মুক্তাৰ খান ঘৰ নং : ৫২ বয়স : 28 লিঙ্গ : পুৰুষ	332	BSW0347716	ফটো উপলব্ধ	নাম : ছানিয়াৰা খানম পিতাৰ নাম: সোনা খান ঘৰ নং : ৫২ বয়স : 26 লিঙ্গ : মহিলা	333	BSW0583146	ফটো উপলব্ধ	নাম : জেছমিনা বেগম স্বামীৰ নাম: আৰফান খন ঘৰ নং : 52 বয়স : 24 লিঙ্গ : মহিলা
334	BSW3857927	ফটো উপলব্ধ	নাম : শৰিফা খানম পিতাৰ নাম: সোনা খান ঘৰ নং : 52 বয়স : 22 লিঙ্গ : মহিলা	335	PYI0136119	ফটো উপলব্ধ	নাম : ইছমাইল খান পিতাৰ নাম: মঃ মুক্তাৰ খান ঘৰ নং : 52 বয়স : 19 লিঙ্গ : পুৰুষ	336	BSW3636575	ফটো উপলব্ধ	নাম : মঃ ইউছুফ আলী পিতাৰ নাম: আকবৰ আলী ঘৰ নং : ৫৩ বয়স : 40 লিঙ্গ : পুৰুষ
337	BSW3636699	ফটো উপলব্ধ	নাম : ওচমান আলী পিতাৰ নাম: আকবৰ আলী ঘৰ নং : 53 বয়স : 35 লিঙ্গ : পুৰুষ	338	BSW3636837	ফটো উপলব্ধ	নাম : মজিবন বেগম স্বামীৰ নাম: ওচমান আলী ঘৰ নং : 53 বয়স : 34 লিঙ্গ : মহিলা	# 339	MRF0274357	ফটো উপলব্ধ	নাম : ছুফিয়া খাতুন স্বামীৰ নাম: ফুলচান আলী ঘৰ নং : 54 বয়স : 32 লিঙ্গ : মহিলা
340	BSW3636597	ফটো উপলব্ধ	নাম : মঃ হজৰত আলী পিতাৰ নাম: কুজু মিয়া ঘৰ নং : ৫৫ বয়স : 73 লিঙ্গ : পুৰুষ	E 341	BSW3636611	ফটো উপলব্ধ	নাম : হাবেজ আলী পিতাৰ নাম: হজৰত আলী ঘৰ নং : ৫৫ বয়স : 45 লিঙ্গ : পুৰুষ	342	BSW3636622	ফটো উপলব্ধ	নাম : মালেকা বেগম স্বামীৰ নাম: মঃহাবেজ আলী ঘৰ নং : ৫৫ বয়স : 40 লিঙ্গ : মহিলা
# 343	BSW3636644	ফটো উপলব্ধ	নাম : হানিফ আলী পিতাৰ নাম: আকবৰ আলী ঘৰ নং : 56 বয়স : 39 লিঙ্গ : পুৰুষ	344	BSW3636633	ফটো উপলব্ধ	নাম : মঃছাদেক আলী পিতাৰ নাম: মঃহজৰত আলী ঘৰ নং : ৫৫ বয়স : 38 লিঙ্গ : পুৰুষ	345	BSW1552927	ফটো উপলব্ধ	নাম : পাৰবিন চুলতানা স্বামীৰ নাম: ছাদেক আলী ঘৰ নং : ৫৫ বয়স : 38 লিঙ্গ : মহিলা
# 346	BSW1553066	ফটো উপলব্ধ	নাম : কদভান বেগম স্বামীৰ নাম: মঃমহম্মদ ছাবেদ আলী আহমেদ ঘৰ নং : 205 বয়স : 30 লিঙ্গ : মহিলা	347	BSW0404319	ফটো উপলব্ধ	নাম : ছাবেদ আলী পিতাৰ নাম: হজৰত আলী ঘৰ নং : ৫৫ বয়স : 24 লিঙ্গ : পুৰুষ	348	BSW3636666	ফটো উপলব্ধ	নাম : আকবৰ আলী পিতাৰ নাম: আতৰ আলী ঘৰ নং : ৫৬ বয়স : 68 লিঙ্গ : পুৰুষ
349	BSW3636677	ফটো উপলব্ধ	নাম : চন্দ্ৰভান বেগম স্বামীৰ নাম: আকবৰ আলী ঘৰ নং : ৫৬ বয়স : 60 লিঙ্গ : মহিলা	350	BSW1601849	ফটো উপলব্ধ	নাম : শকুৰ আলী পিতাৰ নাম: সমৰ আলী ঘৰ নং : ৫৬ বয়স : 43 লিঙ্গ : পুৰুষ	351	BSW0249714	ফটো উপলব্ধ	নাম : আক্বাস আলী পিতাৰ নাম: লেট আক্বম আলী ঘৰ নং : ৫৬ বয়স : 37 লিঙ্গ : পুৰুষ
352	BSW3643332	ফটো উপলব্ধ	নাম : ইয়াতন আহমেদ স্বামীৰ নাম: হানিফ আলী ঘৰ নং : ৫৬ বয়স : 37 লিঙ্গ : মহিলা	353	BSW3636702	ফটো উপলব্ধ	নাম : হনুফা বেগম পিতাৰ নাম: আকবৰ আলি ঘৰ নং : ৫৬ বয়স : 35 লিঙ্গ : মহিলা	354	BSW3643570	ফটো উপলব্ধ	নাম : জামাত আলী পিতাৰ নাম: আকবৰ আলী ঘৰ নং : ৫৬ বয়স : 31 লিঙ্গ : পুৰুষ
355	BSW3894086	ফটো উপলব্ধ	নাম : শুকুৰ আলী পিতাৰ নাম: আক্বম আলী ঘৰ নং : 56 বয়স : 31 লিঙ্গ : পুৰুষ	356	BSW0427641	ফটো উপলব্ধ	নাম : আনোৱাৰা বেগম স্বামীৰ নাম: শুকুৰ আলী ঘৰ নং : ৫৬ বয়স : 30 লিঙ্গ : মহিলা	357	BSW0275479	ফটো উপলব্ধ	নাম : মালেকা বেগম স্বামীৰ নাম: জামাত আলী ঘৰ নং : ৫৬ বয়স : 27 লিঙ্গ : মহিলা
358	PYI0097832	ফটো উপলব্ধ	নাম : মান্নান আলী পিতাৰ নাম: শুকুৰ আলী ঘৰ নং : 56 বয়স : 20 লিঙ্গ : পুৰুষ	359	BSW3636713	ফটো উপলব্ধ	নাম : মঃ চাহজাহান মিৰ্দা পিতাৰ নাম: মঞ্জল মিৰ্দা ঘৰ নং : ৫৭ বয়স : 63 লিঙ্গ : পুৰুষ	360	BSW3636724	ফটো উপলব্ধ	নাম : মনোৱাৰা বেগম স্বামীৰ নাম: মঃ চাহজাহান মিয়া ঘৰ নং : ৫৭ বয়স : 58 লিঙ্গ : মহিলা



361	BSW3636746	ফটো উপলব্ধ	নাম : আয়ুব মিয়া পিতাৰ নাম: মঙ্গল মিয়া ঘৰ নং : ৫৭ বয়স : 55 লিঙ্গ : পুৰুষ
362	BSW3636735	ফটো উপলব্ধ	নাম : ইয়াৰজান বেগম স্বামীৰ নাম: ছাহজাহান মিৰ্দা ঘৰ নং : ৫৭ বয়স : 54 লিঙ্গ : মহিলা
363	BSW3636757	ফটো উপলব্ধ	নাম : কদভান বেগম স্বামীৰ নাম: আয়ুব মিয়া ঘৰ নং : ৫৭ বয়স : 50 লিঙ্গ : মহিলা
364	BSW3636779	ফটো উপলব্ধ	নাম : তইমন নেছা স্বামীৰ নাম: নয়েব মিৰ্দা ঘৰ নং : ৫৭ বয়স : 46 লিঙ্গ : মহিলা
365	BSW3636768	ফটো উপলব্ধ	নাম : নায়েব মিৰ্দা পিতাৰ নাম: মঙ্গল মিৰ্দা ঘৰ নং : ৫৭ বয়স : 42 লিঙ্গ : পুৰুষ
366	BSW1552892	ফটো উপলব্ধ	নাম : শুকুৰ জান বেগম স্বামীৰ নাম: চাহজাহান মিৰ্দা ঘৰ নং : ৫৭ বয়স : 41 লিঙ্গ : মহিলা
367	BSW0403790	ফটো উপলব্ধ	নাম : কদৰ মিৰ্দা পিতাৰ নাম: আয়ুব মিৰ্দা ঘৰ নং : ৫৭ বয়স : 31 লিঙ্গ : পুৰুষ
368	BSW0343707	ফটো উপলব্ধ	নাম : ইমান মিৰ্দা পিতাৰ নাম: ছাহজাহান মিৰ্দা ঘৰ নং : ৫৭ বয়স : 25 লিঙ্গ : পুৰুষ
369	BSW3898707	ফটো উপলব্ধ	নাম : আমিৰন খাতুন স্বামীৰ নাম: ইমান মিৰ্দা ঘৰ নং : 57 বয়স : 23 লিঙ্গ : মহিলা
370	PYI0122143	ফটো উপলব্ধ	নাম : ছোৰমান মিৰ্দা পিতাৰ নাম: ছাহজাহান মিৰ্দা ঘৰ নং : 57 বয়স : 22 লিঙ্গ : পুৰুষ
371	BSW3853199	ফটো উপলব্ধ	নাম : নাৰজিনা বেগম পিতাৰ নাম: নায়েব মিৰ্দা ঘৰ নং : ৫৭ বয়স : 21 লিঙ্গ : মহিলা
372	BSW3636780	ফটো উপলব্ধ	নাম : মঃ মতিউৰ রহমান পিতাৰ নাম: কুৰবান আলী ঘৰ নং : ৫৮ বয়স : 44 লিঙ্গ : পুৰুষ
373	BSW1552870	ফটো উপলব্ধ	নাম : আলিয়া বেগম স্বামীৰ নাম: মতিউৰ রহমান ঘৰ নং : 58 বয়স : 34 লিঙ্গ : মহিলা
374	BSW3636791	ফটো উপলব্ধ	নাম : মজিবৰ আলী পিতাৰ নাম: কুৰবান আলী ঘৰ নং : ৫৯ বয়স : 56 লিঙ্গ : পুৰুষ
375	BSW3636804	ফটো উপলব্ধ	নাম : আনোৱাৰা বেগম স্বামীৰ নাম: মঃমজিবৰ আলী ঘৰ নং : ৫৯ বয়স : 52 লিঙ্গ : মহিলা
376	BSW3636815	ফটো উপলব্ধ	নাম : মঃ মুজাফৰ আলী পিতাৰ নাম: কুৰবান আলী ঘৰ নং : 59 বয়স : 52 লিঙ্গ : পুৰুষ
377	BSW3636826	ফটো উপলব্ধ	নাম : চানিয়াৰা বেগম স্বামীৰ নাম: মুজাফৰ আলী ঘৰ নং : ৫৯ বয়স : 47 লিঙ্গ : মহিলা
378	BSW1552701	ফটো উপলব্ধ	নাম : মইনুল আলী পিতাৰ নাম: মজিবৰ আলী ঘৰ নং : 59 বয়স : 35 লিঙ্গ : পুৰুষ
379	BSW1552869	ফটো উপলব্ধ	নাম : বাহানা বেগম স্বামীৰ নাম: মইনুল আলী ঘৰ নং : 59 বয়স : 32 লিঙ্গ : মহিলা
380	BSW0250183	ফটো উপলব্ধ	নাম : ছামচুল হক পিতাৰ নাম: মুজাফৰ আলী ঘৰ নং : ৫৯ বয়স : 25 লিঙ্গ : পুৰুষ
381	BSW0480673	ফটো উপলব্ধ	নাম : ৰুজিনা বেগম পিতাৰ নাম: মজিবৰ আলী ঘৰ নং : ৫৯ বয়স : 23 লিঙ্গ : মহিলা
382	PYI0086355	ফটো উপলব্ধ	নাম : ছামিনা পাৰবিন স্বামীৰ নাম: ছামচুল হক ঘৰ নং : 59 বয়স : 23 লিঙ্গ : মহিলা
383	BSW3636848	ফটো উপলব্ধ	নাম : পাৰ্বতী গৌড় স্বামীৰ নাম: ৰামচন্দ্ৰ গৌড় ঘৰ নং : ৬০ বয়স : 58 লিঙ্গ : মহিলা
384	BSW0178103	ফটো উপলব্ধ	নাম : মহন গৌড় পিতাৰ নাম: ৰামচন্দ্ৰ গৌড় ঘৰ নং : ৬০ বয়স : 37 লিঙ্গ : পুৰুষ
385	BSW0279158	ফটো উপলব্ধ	নাম : মদনচাই গৌড় পিতাৰ নাম: ৰামচন্দ্ৰচাই গৌড় ঘৰ নং : ৬০ বয়স : 33 লিঙ্গ : পুৰুষ
386	BSW3636860	ফটো উপলব্ধ	নাম : মোছা খুশীমন বেগম স্বামীৰ নাম: কাদেৰ আলী ঘৰ নং : ৬২ বয়স : 50 লিঙ্গ : মহিলা
387	BSW3636859	ফটো উপলব্ধ	নাম : ধৰমচাই গৌড় পিতাৰ নাম: ৰামচন্দ্ৰ গৌড় ঘৰ নং : ৬২ বয়স : 39 লিঙ্গ : পুৰুষ
388	BSW3636871	ফটো উপলব্ধ	নাম : খুৰছেদ আলি মাতৃৰ নাম: খুছিমন বেগম ঘৰ নং : ৬২ বয়স : 35 লিঙ্গ : পুৰুষ
389	BSW0347542	ফটো উপলব্ধ	নাম : মাৰ্জিনা বেগম স্বামীৰ নাম: খুৰছেদ আলী ঘৰ নং : ৬২ বয়স : 30 লিঙ্গ : মহিলা
390	PYI0064287	ফটো উপলব্ধ	নাম : জাহিদা বেগম পিতাৰ নাম: জাকিৰ হুছেইন ঘৰ নং : 62আ বয়স : 21 লিঙ্গ : মহিলা



391 নাম : জাকিৰ হুছেইন পিতাৰ নাম: কালাছান মিঞা ঘৰ নং : ৬২ক বয়স : 38 লিঙ্গ : পুৰুষ	BSW3636882 ফটো উপলব্ধ	392 নাম : ববিনা বেগম স্বামীৰ নাম: জাকিৰ হুছেইন ঘৰ নং : ৬২ক বয়স : 36 লিঙ্গ : মহিলা	BSW3636893 ফটো উপলব্ধ	D 393 নাম : চাজেদা বেগম স্বামীৰ নাম: চুবুৰ আলী ঘৰ নং : ৬৩ বয়স : 88 লিঙ্গ : মহিলা	BSW3636928 ফটো উপলব্ধ
E 394 নাম : তাইমুদ্দিন আলী পিতাৰ নাম: সফিৰুদ্দিন আলী ঘৰ নং : ৬৩ বয়স : 63 লিঙ্গ : পুৰুষ	BSW3643263 ফটো উপলব্ধ	S 395 নাম : ইব্রাহিম আলী পিতাৰ নাম: চুবুৰ আলী ঘৰ নং : ৬৩ বয়স : 56 লিঙ্গ : পুৰুষ	BSW0483545 ফটো উপলব্ধ	396 নাম : জৰিফুন বেগম স্বামীৰ নাম: তাইমুদ্দিন আলী ঘৰ নং : ৬৩ বয়স : 55 লিঙ্গ : মহিলা	BSW3643274 ফটো উপলব্ধ
397 নাম : আচিয়া বেগম স্বামীৰ নাম: ইব্রাহিম আলী ঘৰ নং : ৬৩ বয়স : 48 লিঙ্গ : মহিলা	BSW3636940 ফটো উপলব্ধ	398 নাম : বিয়াজ আলী পিতাৰ নাম: চুবুৰ আলী ঘৰ নং : ৬৩ বয়স : 42 লিঙ্গ : পুৰুষ	BSW3636951 ফটো উপলব্ধ	399 নাম : জহুৰুদ্দিন আলী পিতাৰ নাম: তাইমুদ্দিন আলী ঘৰ নং : ৬৩ বয়স : 36 লিঙ্গ : পুৰুষ	BSW3636906 ফটো উপলব্ধ
400 নাম : আছৰুদ্দিন আলী পিতাৰ নাম: তাইমুদ্দিন আলী ঘৰ নং : ৬৩ বয়স : 34 লিঙ্গ : পুৰুষ	BSW1601850 ফটো উপলব্ধ	401 নাম : আবেদা বেগম স্বামীৰ নাম: জহুৰুদ্দিন আলী ঘৰ নং : ৬৩ বয়স : 33 লিঙ্গ : মহিলা	BSW0281428 ফটো উপলব্ধ	402 নাম : মহিৰুদ্দিন আলি পিতাৰ নাম: তাইমুদ্দিন আলী ঘৰ নং : ৬৩ বয়স : 33 লিঙ্গ : পুৰুষ	BSW3636917 ফটো উপলব্ধ
403 নাম : ববিয়াল আলী পিতাৰ নাম: তাইমুদ্দিন আলী ঘৰ নং : ৬৩ বয়স : 29 লিঙ্গ : পুৰুষ	BSW0136416 ফটো উপলব্ধ	404 নাম : পাৰবিন বেগম পিতাৰ নাম: তনু মিয়া ঘৰ নং : ৬৩ বয়স : 25 লিঙ্গ : পুৰুষ	BSW0347427 ফটো উপলব্ধ	405 নাম : মেহেৰ বান স্বামীৰ নাম: ববিয়াল আলী ঘৰ নং : 63 বয়স : 22 লিঙ্গ : মহিলা	BSW0533497 ফটো উপলব্ধ
406 নাম : কৰিম খান পিতাৰ নাম: আমজাত খান ঘৰ নং : ৬৪ বয়স : 63 লিঙ্গ : পুৰুষ	BSW3636962 ফটো উপলব্ধ	407 নাম : মজিবন নেছা স্বামীৰ নাম: কৰিম খান ঘৰ নং : ৬৪ বয়স : 53 লিঙ্গ : মহিলা	BSW3636973 ফটো উপলব্ধ	408 নাম : নয়ান খান পিতাৰ নাম: কৰিম খান ঘৰ নং : ৬৪ বয়স : 28 লিঙ্গ : পুৰুষ	BSW0137976 ফটো উপলব্ধ
409 নাম : আলম খান পিতাৰ নাম: কৰিম খান ঘৰ নং : 64 বয়স : 26 লিঙ্গ : পুৰুষ	BSW0321810 ফটো উপলব্ধ	410 নাম : ছালিমা খাতুন স্বামীৰ নাম: নয়ান খান ঘৰ নং : 64 বয়স : 20 লিঙ্গ : মহিলা	PYI0138669 ফটো উপলব্ধ	D 411 নাম : জুবান আলী পিতাৰ নাম: তৰফ আলী ঘৰ নং : ৬৫ বয়স : 54 লিঙ্গ : পুৰুষ	BSW3636984 ফটো উপলব্ধ
D 412 নাম : আন্বা খাতুন স্বামীৰ নাম: মঞ্জু বান আলী ঘৰ নং : ৬৫ বয়স : 50 লিঙ্গ : মহিলা	BSW3636995 ফটো উপলব্ধ	413 নাম : বমেনা বেগম স্বামীৰ নাম: আনোৱাৰ আলী ঘৰ নং : ৬৫ বয়স : 32 লিঙ্গ : মহিলা	BSW0138859 ফটো উপলব্ধ	414 নাম : আনোৱাৰ আলী পিতাৰ নাম: জুবান আলী ঘৰ নং : ৬৫ বয়স : 30 লিঙ্গ : পুৰুষ	BSW0139097 ফটো উপলব্ধ
415 নাম : আজমত আলী পিতাৰ নাম: জুবান আলী ঘৰ নং : 65 বয়স : 25 লিঙ্গ : পুৰুষ	PYI0086470 ফটো উপলব্ধ	416 নাম : বেজাক আলী পিতাৰ নাম: ছফেৰ আলী ঘৰ নং : 65 বয়স : 24 লিঙ্গ : পুৰুষ	BSW0561845 ফটো উপলব্ধ	417 নাম : ইব্রাহিম আলী পিতাৰ নাম: ছফেৰ আলী ঘৰ নং : 65 বয়স : 22 লিঙ্গ : পুৰুষ	PYI0006098 ফটো উপলব্ধ
D 418 নাম : সূৰ্য্য ভান আলী স্বামীৰ নাম: মঃওহাব আলী ঘৰ নং : ৬৬ক বয়স : 84 লিঙ্গ : মহিলা	BSW3637023 ফটো উপলব্ধ	D 419 নাম : জয়নাল আলী পিতাৰ নাম: মঃওহাব আলী ঘৰ নং : ৬৬ক বয়স : 56 লিঙ্গ : পুৰুষ	BSW3637034 ফটো উপলব্ধ	D 420 নাম : আয়নাল আলী পিতাৰ নাম: ওহাব আলী ঘৰ নং : ৬৬ক বয়স : 52 লিঙ্গ : পুৰুষ	BSW3637056 ফটো উপলব্ধ



D 421 নাম : বহিমলা আলী স্বামীৰ নাম: জয়নাল আলী ঘৰ নং : ৬৬ক বয়স : 50 লিঙ্গ : মহিলা	BSW3637045 ফটো উপলব্ধ	D 422 নাম : জাহানাৰা আলী স্বামীৰ নাম: আইনাল আলী ঘৰ নং : ৬৭ বয়স : 46 লিঙ্গ : মহিলা	BSW3637067 ফটো উপলব্ধ	423 নাম : দিবান তান্তি পিতাৰ নাম: ছিমন তাতী ঘৰ নং : ৬৭ বয়স : 44 লিঙ্গ : পুৰুষ	BSW3637089 ফটো উপলব্ধ
424 নাম : গুনতী তাতী স্বামীৰ নাম: দিবান তাতী ঘৰ নং : ৬৭ বয়স : 42 লিঙ্গ : মহিলা	BSW3637090 ফটো উপলব্ধ	425 নাম : চনিতা তাতী পিতাৰ নাম: বামচন্দ্র তাতী ঘৰ নং : ৬৭ বয়স : 31 লিঙ্গ : মহিলা	BSW0404301 ফটো উপলব্ধ	426 নাম : দিপ তাতী পিতাৰ নাম: দিবান তাতী ঘৰ নং : ৬৭ বয়স : 26 লিঙ্গ : পুৰুষ	BSW0404194 ফটো উপলব্ধ
427 নাম : দীপছন তান্তী পিতাৰ নাম: দিবান তান্তী ঘৰ নং : ৬৭ বয়স : 23 লিঙ্গ : পুৰুষ	BSW0508820 ফটো উপলব্ধ	428 নাম : বাহুল তান্তী পিতাৰ নাম: দিবান তান্তী ঘৰ নং : 67 বয়স : 22 লিঙ্গ : পুৰুষ	PYI0131185 ফটো উপলব্ধ	429 নাম : পৈদৰ তাতী পিতাৰ নাম: দীনবন্ধু তাতী ঘৰ নং : ৬৭ বয়স : 61 লিঙ্গ : পুৰুষ	BSW3637125 ফটো উপলব্ধ
430 নাম : মাৰুকু তাতী পিতাৰ নাম: যতীন তাতী ঘৰ নং : ৬৮ বয়স : 51 লিঙ্গ : পুৰুষ	BSW3637147 ফটো উপলব্ধ	431 নাম : শিৰি তাতী স্বামীৰ নাম: ছিপৰান তাতী ঘৰ নং : ৬৮ বয়স : 46 লিঙ্গ : মহিলা	BSW3637136 ফটো উপলব্ধ	432 নাম : সুকুৰমণি তান্তি স্বামীৰ নাম: মাৰুকু তান্তি ঘৰ নং : ৬৮ বয়স : 42 লিঙ্গ : মহিলা	BSW0455550 ফটো উপলব্ধ
433 নাম : দিলিপ তাতী পিতাৰ নাম: ছিপৰান তাতী ঘৰ নং : ৬৮ বয়স : 36 লিঙ্গ : পুৰুষ	BSW0178020 ফটো উপলব্ধ	434 নাম : অনীল তান্তি পিতাৰ নাম: ছিপৰান তান্তি ঘৰ নং : ৬৮ বয়স : 24 লিঙ্গ : পুৰুষ	BSW0404152 ফটো উপলব্ধ	435 নাম : মঃ কাচেম আলী পিতাৰ নাম: ছোবান আলী ঘৰ নং : ৬৯ বয়স : 64 লিঙ্গ : পুৰুষ	BSW3637169 ফটো উপলব্ধ
436 নাম : মনোৱাৰা বেগম স্বামীৰ নাম: মঃ কাচেম আলী ঘৰ নং : ৬৯ বয়স : 58 লিঙ্গ : মহিলা	BSW3637170 ফটো উপলব্ধ	437 নাম : জলিল আলী পিতাৰ নাম: কাচেম আলী ঘৰ নং : ৬৯ বয়স : 41 লিঙ্গ : পুৰুষ	BSW3637181 ফটো উপলব্ধ	438 নাম : হেল্লাল আলি পিতাৰ নাম: কাচেম আলী ঘৰ নং : ৬৯ বয়স : 37 লিঙ্গ : পুৰুষ	BSW3637205 ফটো উপলব্ধ
439 নাম : ছাহাৰা খাতুন স্বামীৰ নাম: হেল্লাল আলি ঘৰ নং : ৬৯ বয়স : 34 লিঙ্গ : মহিলা	BSW3637216 ফটো উপলব্ধ	440 নাম : মনোৱাৰা বেগম স্বামীৰ নাম: জলিল আলি ঘৰ নং : ৬৯ বয়স : 32 লিঙ্গ : মহিলা	BSW3637192 ফটো উপলব্ধ	441 নাম : বমেনা বেগম স্বামীৰ নাম: হেল্লাল আলী ঘৰ নং : 69 বয়স : 28 লিঙ্গ : মহিলা	BSW0248484 ফটো উপলব্ধ
442 নাম : জয়গন বহমান স্বামীৰ নাম: মঃ হবিবৰ বহমান ঘৰ নং : ৭০ বয়স : 74 লিঙ্গ : মহিলা	BSW3637227 ফটো উপলব্ধ	443 নাম : জহুৰিদ্দিন বহমান পিতাৰ নাম: হবিবৰ বহমান ঘৰ নং : ৭০ বয়স : 46 লিঙ্গ : পুৰুষ	BSW3637238 ফটো উপলব্ধ	444 নাম : হামিদা বেগম স্বামীৰ নাম: জহুৰিদ্দিন বহমান ঘৰ নং : ৭০ বয়স : 36 লিঙ্গ : মহিলা	BSW3637249 ফটো উপলব্ধ
445 নাম : চাজেদা বেগম স্বামীৰ নাম: জালাল উদ্দীন ঘৰ নং : 70 বয়স : 31 লিঙ্গ : মহিলা	BSW0321208 ফটো উপলব্ধ	446 নাম : জালাল উদ্দিন আলী পিতাৰ নাম: হবিবৰ বহমান ঘৰ নং : ৭০ বয়স : 30 লিঙ্গ : পুৰুষ	BSW1601861 ফটো উপলব্ধ	447 নাম : জয়নদ্দিন আলি পিতাৰ নাম: হবিবৰ বহমান ঘৰ নং : ৭০ বয়স : 30 লিঙ্গ : পুৰুষ	BSW0178004 ফটো উপলব্ধ
448 নাম : জাহিদুল আলী পিতাৰ নাম: হবিবৰ বহমান ঘৰ নং : 70 বয়স : 19 লিঙ্গ : পুৰুষ	PYI0140202 ফটো উপলব্ধ	449 নাম : হাছেদা বেগম স্বামীৰ নাম: মঃ গফুৰ আলী ঘৰ নং : ৭১ বয়স : 60 লিঙ্গ : মহিলা	BSW3637261 ফটো উপলব্ধ	450 নাম : ছাহজাহান আলী পিতাৰ নাম: মঃ গফুৰ আলী ঘৰ নং : ৭১ বয়স : 42 লিঙ্গ : পুৰুষ	BSW3637272 ফটো উপলব্ধ



451 নাম : বাবিয়া বেগম স্বামীৰ নাম: ছাহজাহান আলী ঘৰ নং : ৭১ বয়স : 40 লিঙ্গ : মহিলা	BSW3637283 ফটো উপলব্ধ	452 নাম : হামেলা বেগম পিতাৰ নাম: গফুৰ আলী ঘৰ নং : ৭১ বয়স : 31 লিঙ্গ : মহিলা	BSW0565911 ফটো উপলব্ধ	R 453 নাম : আমেনা খাতুন স্বামীৰ নাম: ছাহজাহান আলী ঘৰ নং : 71 বয়স : 30 লিঙ্গ : মহিলা	PYI0080523 ফটো উপলব্ধ
454 নাম : আমেনা খাতুন স্বামীৰ নাম: ছাহমেদ ঘৰ নং : 71 বয়স : 30 লিঙ্গ : মহিলা	PYI0084418 ফটো উপলব্ধ	455 নাম : ছাহমেদ আলী পিতাৰ নাম: গফুৰ আলী ঘৰ নং : ৭১ বয়স : 26 লিঙ্গ : পুৰুষ	BSW0403899 ফটো উপলব্ধ	456 নাম : ফ লভান বেগম স্বামীৰ নাম: সোনা মিয়া ঘৰ নং : ৭২ বয়স : 58 লিঙ্গ : মহিলা	BSW3637294 ফটো উপলব্ধ
457 নাম : বাহাদুৰ আলী পিতাৰ নাম: সোনা মিয়া ঘৰ নং : ৭২ বয়স : 40 লিঙ্গ : পুৰুষ	BSW3637307 ফটো উপলব্ধ	# 458 নাম : আমিনুল হক পিতাৰ নাম: সোনা মিয়া ঘৰ নং : ৭২ বয়স : 32 লিঙ্গ : পুৰুষ	BSW1601872 ফটো উপলব্ধ	459 নাম : বাছিবন বেগম পিতাৰ নাম: সোনা মিয়া ঘৰ নং : ৭২ বয়স : 27 লিঙ্গ : পুৰুষ	BSW0350140 ফটো উপলব্ধ
460 নাম : আছিবন বেগম পিতাৰ নাম: সোনা মিয়া ঘৰ নং : ৭২ বয়স : 24 লিঙ্গ : মহিলা	BSW0481242 ফটো উপলব্ধ	461 নাম : মঞ্জোৰা বেগম স্বামীৰ নাম: বাহাদুৰ আলী ঘৰ নং : ৭২ বয়স : 23 লিঙ্গ : মহিলা	BSW0475756 ফটো উপলব্ধ	462 নাম : দুখজান নেছা স্বামীৰ নাম: মঃ চৰকত আলী ঘৰ নং : ৭৩ বয়স : 70 লিঙ্গ : মহিলা	BSW3637329 ফটো উপলব্ধ
463 নাম : আহাম আলী পিতাৰ নাম: মঃ চৰকত আলী ঘৰ নং : ৭৩ বয়স : 52 লিঙ্গ : পুৰুষ	BSW3637330 ফটো উপলব্ধ	464 নাম : কাজলি বেগম স্বামীৰ নাম: আহাম আলী ঘৰ নং : ৭৩ বয়স : 48 লিঙ্গ : মহিলা	BSW3637341 ফটো উপলব্ধ	465 নাম : জামাল আলী পিতাৰ নাম: চৰকত আলী ঘৰ নং : ৭৩ বয়স : 43 লিঙ্গ : পুৰুষ	BSW3637352 ফটো উপলব্ধ
466 নাম : কামাল আলী পিতাৰ নাম: চৰকত আলী ঘৰ নং : ৭৩ বয়স : 41 লিঙ্গ : পুৰুষ	BSW3637363 ফটো উপলব্ধ	467 নাম : ফজিবন বেগম স্বামীৰ নাম: জামাল আলী ঘৰ নং : ৭৩ বয়স : 40 লিঙ্গ : মহিলা	BSW3637409 ফটো উপলব্ধ	468 নাম : কমলা বেগম পিতাৰ নাম: ছৰকত আলী ঘৰ নং : ৭৩ বয়স : 40 লিঙ্গ : মহিলা	BSW3637385 ফটো উপলব্ধ
469 নাম : হাচিনা বেগম স্বামীৰ নাম: কামাল আলী ঘৰ নং : ৭৩ বয়স : 39 লিঙ্গ : মহিলা	BSW3637374 ফটো উপলব্ধ	470 নাম : তাৰামিঞা আলি পিতাৰ নাম: ছৰকত আলি ঘৰ নং : ৭৩ বয়স : 33 লিঙ্গ : পুৰুষ	BSW3637396 ফটো উপলব্ধ	471 নাম : বফিকুল আলী পিতাৰ নাম: ছাহমচুল হক ঘৰ নং : 73 বয়স : 24 লিঙ্গ : পুৰুষ	BSW0575191 ফটো উপলব্ধ
472 নাম : ছাইফুল আলী পিতাৰ নাম: আহাম আলী ঘৰ নং : ৭৩ বয়স : 24 লিঙ্গ : পুৰুষ	BSW0583567 ফটো উপলব্ধ	473 নাম : ছিৰাতন নেছা স্বামীৰ নাম: তাৰামিঞা আলী ঘৰ নং : ৭৩ বয়স : 23 লিঙ্গ : মহিলা	BSW0481416 ফটো উপলব্ধ	474 নাম : ছাইদুল আলী পিতাৰ নাম: আহাম আলী ঘৰ নং : 73 বয়স : 22 লিঙ্গ : পুৰুষ	BSW3894763 ফটো উপলব্ধ
475 নাম : ফৈজুদ্দিন আলী পিতাৰ নাম: জামাল আলী ঘৰ নং : 73 বয়স : 21 লিঙ্গ : পুৰুষ	BSW3890258 ফটো উপলব্ধ	476 নাম : আন্বা খাতুন স্বামীৰ নাম: ফৈজুদ্দিন আলী ঘৰ নং : 73 বয়স : 19 লিঙ্গ : মহিলা	PYI0118398 ফটো উপলব্ধ	477 নাম : সাজেদা বেগম স্বামীৰ নাম: বাহাৰুদ্দিন আলী ঘৰ নং : ৭৪ বয়স : 52 লিঙ্গ : মহিলা	BSW3637432 ফটো উপলব্ধ
S 478 নাম : কাশেম আলী পিতাৰ নাম: হায়েত আলী ঘৰ নং : ৭৪ বয়স : 32 লিঙ্গ : পুৰুষ	BSW0148999 ফটো উপলব্ধ	479 নাম : ছহিদুল আলী পিতাৰ নাম: মঃ মতালেব আলী ঘৰ নং : ৭৫ বয়স : 35 লিঙ্গ : পুৰুষ	BSW3637523 ফটো উপলব্ধ	480 নাম : জাহানাবা বেগম স্বামীৰ নাম: ছহিদুল আলী ঘৰ নং : ৭৫ বয়স : 33 লিঙ্গ : মহিলা	BSW3637534 ফটো উপলব্ধ



481 নাম : ছফিকুল আলী পিতাৰ নাম: মুতালেব আলী ঘৰ নং : ৭৫ বয়স : 30 লিঙ্গ : পুৰুষ	BSW1601883 ফটো উপলব্ধ	482 নাম : বজনা বেগম স্বামীৰ নাম: ছফিকুল আলী ঘৰ নং : ৭৫ বয়স : 28 লিঙ্গ : মহিলা	BSW0169011 ফটো উপলব্ধ	E 483 নাম : হুছেইন আলী পিতাৰ নাম: ছেকিম আলী ঘৰ নং : ৭৬ বয়স : 65 লিঙ্গ : পুৰুষ	BSW3637545 ফটো উপলব্ধ
484 নাম : বমেনা বেগম পিতাৰ নাম: হুচেন আলী ঘৰ নং : ৭৬ বয়স : 36 লিঙ্গ : মহিলা	BSW0150318 ফটো উপলব্ধ	S 485 নাম : ৰবিউল আলী পিতাৰ নাম: হুচেন আলী ঘৰ নং : ৭৬ বয়স : 34 লিঙ্গ : পুৰুষ	BSW0150367 ফটো উপলব্ধ	486 নাম : মহিবন বেগম স্বামীৰ নাম: কাৰিম আলী ঘৰ নং : ৭৭ বয়স : 53 লিঙ্গ : মহিলা	BSW3637590 ফটো উপলব্ধ
487 নাম : মল্লৰ আলি পিতাৰ নাম: কাৰিম আলি ঘৰ নং : ৭৭ বয়স : 35 লিঙ্গ : পুৰুষ	BSW3637603 ফটো উপলব্ধ	488 নাম : ছাহিদা বেগম স্বামীৰ নাম: মহৰ আলি ঘৰ নং : ৭৭ বয়স : 29 লিঙ্গ : মহিলা	BSW0169334 ফটো উপলব্ধ	489 নাম : ছহেৰ আলী পিতাৰ নাম: কাৰিম আলি ঘৰ নং : ৭৭ বয়স : 28 লিঙ্গ : পুৰুষ	BSW0178871 ফটো উপলব্ধ
490 নাম : জাহেৰ আলী পিতাৰ নাম: কাৰিম আলী ঘৰ নং : ৭৭ বয়স : 25 লিঙ্গ : পুৰুষ	BSW0404079 ফটো উপলব্ধ	491 নাম : ছাহেদা বেগম স্বামীৰ নাম: চহৰ আলী ঘৰ নং : ৭৭ বয়স : 25 লিঙ্গ : মহিলা	BSW0482323 ফটো উপলব্ধ	492 নাম : আছমিনা খাতুন স্বামীৰ নাম: জাহেৰ আলী ঘৰ নং : 77 বয়স : 20 লিঙ্গ : মহিলা	PY10064832 ফটো উপলব্ধ
D 493 নাম : মোছগা হালিমিন নেছা স্বামীৰ নাম: খালেক আলী ঘৰ নং : ৭৮ বয়স : 73 লিঙ্গ : মহিলা	BSW3637614 ফটো উপলব্ধ	S 494 নাম : মঞ্জিয়াৰদিন আলী পিতাৰ নাম: গফুৰ আলী ঘৰ নং : ৭৮ বয়স : 53 লিঙ্গ : পুৰুষ	BSW3637636 ফটো উপলব্ধ	S 495 নাম : ছকীনা নেছা স্বামীৰ নাম: জিয়াৰদিন আলী ঘৰ নং : ৭৮ বয়স : 49 লিঙ্গ : মহিলা	BSW3637647 ফটো উপলব্ধ
496 নাম : নূৰ মহম্মদ আলী পিতাৰ নাম: হাবিবৰ ৰহমান ঘৰ নং : ৮০ বয়স : 56 লিঙ্গ : পুৰুষ	BSW3637658 ফটো উপলব্ধ	497 নাম : আয়শা খাতুন স্বামীৰ নাম: নূৰ মহম্মদ আলী ঘৰ নং : ৮০ বয়স : 50 লিঙ্গ : মহিলা	BSW3637669 ফটো উপলব্ধ	E 498 নাম : বিমলা বেগম স্বামীৰ নাম: ইছমাইল আলী ঘৰ নং : ৮০ বয়স : 48 লিঙ্গ : মহিলা	BSW3637681 ফটো উপলব্ধ
499 নাম : সহৰ ভানু বেগম পিতাৰ নাম: হাবিবৰ ৰহমান ঘৰ নং : ৮০ বয়স : 43 লিঙ্গ : মহিলা	BSW0481200 ফটো উপলব্ধ	500 নাম : মহম্মদ নূৰজালাল আলী পিতাৰ নাম: হাবিবৰ ৰহমান ঘৰ নং : ৮০ বয়স : 35 লিঙ্গ : পুৰুষ	BSW3643536 ফটো উপলব্ধ	501 নাম : আনৱাৰা বেগম স্বামীৰ নাম: ইছমাইল আলী ঘৰ নং : 80 বয়স : 31 লিঙ্গ : মহিলা	BSW0283291 ফটো উপলব্ধ
502 নাম : আছমিনা খাতুন স্বামীৰ নাম: মঃ নূৰজালাল আলী ঘৰ নং : ৮০ বয়স : 30 লিঙ্গ : মহিলা	BSW1601894 ফটো উপলব্ধ	503 নাম : ৰাবিওল আলী পিতাৰ নাম: হাবিবৰ ৰহমান ঘৰ নং : ৮০ বয়স : 29 লিঙ্গ : পুৰুষ	BSW0295725 ফটো উপলব্ধ	504 নাম : জাহাৰুল আলী পিতাৰ নাম: হাবিবৰ ৰহমান ঘৰ নং : ৮০ বয়স : 27 লিঙ্গ : পুৰুষ	BSW0296046 ফটো উপলব্ধ
505 নাম : ফজিলা বেগম স্বামীৰ নাম: ৰাবিওল আলী ঘৰ নং : 80 বয়স : 24 লিঙ্গ : মহিলা	BSW0542746 ফটো উপলব্ধ	506 নাম : ছাহিদা বেগম স্বামীৰ নাম: জহৰুল আলী ঘৰ নং : 80 বয়স : 21 লিঙ্গ : মহিলা	PY10111773 ফটো উপলব্ধ	507 নাম : ছিদ্দিক আলী পিতাৰ নাম: মফিজ আলী ঘৰ নং : ৮১ বয়স : 78 লিঙ্গ : পুৰুষ	BSW3637692 ফটো উপলব্ধ
508 নাম : তাৰাভানু স্বামীৰ নাম: ছিদ্দিক আলী ঘৰ নং : ৮১ বয়স : 72 লিঙ্গ : মহিলা	BSW3637705 ফটো উপলব্ধ	509 নাম : তাৰাভানু স্বামীৰ নাম: ছিদ্দিক আলী ঘৰ নং : ৮১ বয়স : 63 লিঙ্গ : মহিলা	BSW3637716 ফটো উপলব্ধ	510 নাম : আনোৱাৰা বেগম স্বামীৰ নাম: ছিদ্দিক আলী ঘৰ নং : ৮১ বয়স : 53 লিঙ্গ : মহিলা	BSW3637727 ফটো উপলব্ধ



511 নাম : মজিদা বেগম স্বামীৰ নাম : নুৰমহম্মদ আলী ঘৰ নং : ৮১ বয়স : 48 লিঙ্গ : মহিলা	BSW3637749 ফটো উপলব্ধ	512 নাম : লালচান আলি পিতাৰ নাম : ছিদ্দিক আলি ঘৰ নং : ৮১ বয়স : 35 লিঙ্গ : পুৰুষ	BSW3637750 ফটো উপলব্ধ	513 নাম : আনোৱাৰ আলি পিতাৰ নাম : ছিদ্দিক আলি ঘৰ নং : ৮১ বয়স : 34 লিঙ্গ : পুৰুষ	BSW3637761 ফটো উপলব্ধ
514 নাম : মহিদুল আলি পিতাৰ নাম : নুৰ মহম্মদ আলি ঘৰ নং : ৮১ বয়স : 32 লিঙ্গ : পুৰুষ	BSW0179051 ফটো উপলব্ধ	515 নাম : পিনজিৰা খাতুন স্বামীৰ নাম : আনোৱাৰ আলী ঘৰ নং : ৮১ বয়স : 28 লিঙ্গ : মহিলা	BSW0347807 ফটো উপলব্ধ	516 নাম : ছাহাৰা বেগম স্বামীৰ নাম : শহিদুল ইছলাম ঘৰ নং : ৮১ বয়স : 28 লিঙ্গ : মহিলা	BSW1111400 ফটো উপলব্ধ
517 নাম : শাহনাজ পাৰবিন স্বামীৰ নাম : মহিদুল আলী ঘৰ নং : 81 বয়স : 27 লিঙ্গ : মহিলা	BSW0372144 ফটো উপলব্ধ	518 নাম : শহিদুল ইছলাম পিতাৰ নাম : নুৰ মহম্মদ আলী ঘৰ নং : 81 বয়স : 24 লিঙ্গ : পুৰুষ	BSW0561936 ফটো উপলব্ধ	519 নাম : জোৎস্না বেগম স্বামীৰ নাম : লালচান আলী ঘৰ নং : ৮১ বয়স : 23 লিঙ্গ : মহিলা	BSW0475574 ফটো উপলব্ধ
520 নাম : জেলেকা বেগম পিতাৰ নাম : ছিদ্দিক আলী ঘৰ নং : 81 বয়স : 22 লিঙ্গ : মহিলা	PYI0141796 ফটো উপলব্ধ	521 নাম : মঃমজিব আলী পিতাৰ নাম : মফিজ আলী ঘৰ নং : ৮২ বয়স : 73 লিঙ্গ : পুৰুষ	BSW3637783 ফটো উপলব্ধ	522 নাম : জমিলা বেগম স্বামীৰ নাম : মজিব আলী ঘৰ নং : ৮২ বয়স : 68 লিঙ্গ : মহিলা	BSW3637794 ফটো উপলব্ধ
523 নাম : মঃজমিৰ আলী পিতাৰ নাম : মজিব আলী ঘৰ নং : ৮২ বয়স : 48 লিঙ্গ : পুৰুষ	BSW3637807 ফটো উপলব্ধ	524 নাম : জুনমনি বেগম স্বামীৰ নাম : মঃজমিৰ আলী ঘৰ নং : ৮২ বয়স : 42 লিঙ্গ : মহিলা	BSW3637818 ফটো উপলব্ধ	525 নাম : ছমিৰ আলী পিতাৰ নাম : মজিব আলী ঘৰ নং : ৮২ বয়স : 40 লিঙ্গ : পুৰুষ	BSW3637829 ফটো উপলব্ধ
526 নাম : বাহাৰ আলী পিতাৰ নাম : মজিব আলী ঘৰ নং : ৮২ বয়স : 37 লিঙ্গ : পুৰুষ	BSW3637830 ফটো উপলব্ধ	527 নাম : ৰহিমা বেগম স্বামীৰ নাম : বাহাৰ আলী ঘৰ নং : ৮২ বয়স : 35 লিঙ্গ : মহিলা	BSW3637841 ফটো উপলব্ধ	528 নাম : জাহেৰ আলী পিতাৰ নাম : মজিব আলী ঘৰ নং : ৮২ বয়স : 35 লিঙ্গ : পুৰুষ	BSW3637852 ফটো উপলব্ধ
529 নাম : তাহেৰ আলি পিতাৰ নাম : মজিব আলী ঘৰ নং : ৮২ বয়স : 35 লিঙ্গ : পুৰুষ	BSW3637772 ফটো উপলব্ধ	530 নাম : ৰহিমন বেগম স্বামীৰ নাম : ছমিৰ আলী ঘৰ নং : ৮২ বয়স : 31 লিঙ্গ : মহিলা	BSW3643627 ফটো উপলব্ধ	531 নাম : মোৰজিনা বেগম স্বামীৰ নাম : তাহেৰ আলী ঘৰ নং : ৮২ বয়স : 27 লিঙ্গ : মহিলা	BSW0349449 ফটো উপলব্ধ
532 নাম : আহিদা বেগম স্বামীৰ নাম : জাহাৰ আলী ঘৰ নং : ৮১ বয়স : 26 লিঙ্গ : মহিলা	BSW0230532 ফটো উপলব্ধ	533 নাম : আমিৰ আলী পিতাৰ নাম : মজিব আলী ঘৰ নং : ৮২ বয়স : 26 লিঙ্গ : পুৰুষ	BSW0349738 ফটো উপলব্ধ	534 নাম : জেৰিফা বেগম পিতাৰ নাম : জমিৰ আলী ঘৰ নং : ৮২ বয়স : 23 লিঙ্গ : মহিলা	BSW3850914 ফটো উপলব্ধ
535 নাম : ফুলভানু বেগম পিতাৰ নাম : মজিব আলী ঘৰ নং : ৮২ বয়স : 21 লিঙ্গ : মহিলা	BSW3853207 ফটো উপলব্ধ	E 536 নাম : জিয়াৰত আৰী পিতাৰ নাম : আবেদ আলী ঘৰ নং : ৮৩ বয়স : 66 লিঙ্গ : পুৰুষ	BSW3637863 ফটো উপলব্ধ	537 নাম : দালিমুন নেছা স্বামীৰ নাম : জিয়াৰত আলী ঘৰ নং : ৮৩ বয়স : 50 লিঙ্গ : মহিলা	BSW1601907 ফটো উপলব্ধ
538 নাম : নব্বিৰদ্দিন আলী পিতাৰ নাম : জিয়াৰত আলী ঘৰ নং : ৮৩ বয়স : 45 লিঙ্গ : পুৰুষ	BSW3637874 ফটো উপলব্ধ	539 নাম : ছব্বুৰদ্দিন আলী পিতাৰ নাম : জিয়াৰত আলী ঘৰ নং : ৮৩ বয়স : 42 লিঙ্গ : পুৰুষ	BSW3637896 ফটো উপলব্ধ	540 নাম : জহুৰা বেগম স্বামীৰ নাম : ছব্বুৰদ্দিন আলী ঘৰ নং : ৮৩ বয়স : 40 লিঙ্গ : মহিলা	BSW3637909 ফটো উপলব্ধ



541	BSW3637885	ফটো উপলব্ধ	নাম : ছালেহা বেগম স্বামীৰ নাম: নবিবুদ্দিন আলী ঘৰ নং : ৮৩ বয়স : 40 লিঙ্গ : মহিলা	542	BSW3637921	ফটো উপলব্ধ	নাম : জহুৰুদ্দিন আলি পিতাৰ নাম: জিয়াৰ আলি ঘৰ নং : ৮৩ বয়স : 37 লিঙ্গ : পুৰুষ	543	BSW3637910	ফটো উপলব্ধ	নাম : তাৰাতান বেগম স্বামীৰ নাম: জহুৰুদ্দিন আলি ঘৰ নং : ৮৩ বয়স : 34 লিঙ্গ : মহিলা
544	BSW0444596	ফটো উপলব্ধ	নাম : ছাদেক আলী পিতাৰ নাম: নবিবুদ্দিন আলী ঘৰ নং : ৮৩ বয়স : 24 লিঙ্গ : পুৰুষ	545	BSW3872538	ফটো উপলব্ধ	নাম : জয়নাল আলী পিতাৰ নাম: ছবুৰুদ্দিন আলী ঘৰ নং : 83 বয়স : 23 লিঙ্গ : পুৰুষ	546	BSW3872108	ফটো উপলব্ধ	নাম : ময়নাল আলী পিতাৰ নাম: ছবুৰুদ্দিন আলী ঘৰ নং : 83 বয়স : 22 লিঙ্গ : পুৰুষ
547	PY10017400	ফটো উপলব্ধ	নাম : মাজেদা শিকদাৰ স্বামীৰ নাম: ছাদেক আলী ঘৰ নং : ৮৩ বয়স : 21 লিঙ্গ : মহিলা	548	PY10097691	ফটো উপলব্ধ	নাম : বিবিহাওয়া খাতুন স্বামীৰ নাম: ময়নাল আলী ঘৰ নং : 83 বয়স : 19 লিঙ্গ : মহিলা	549	BSW3637932	ফটো উপলব্ধ	নাম : বাহাৰুদ্দিন আলী পিতাৰ নাম: হাযেত আলী ঘৰ নং : 84 বয়স : 76 লিঙ্গ : পুৰুষ
550	BSW3637965	ফটো উপলব্ধ	নাম : মঃনুৰছালাম আলী পিতাৰ নাম: আমানুদ্দিন আলী ঘৰ নং : ৮৪ বয়স : 50 লিঙ্গ : পুৰুষ	551	BSW3637976	ফটো উপলব্ধ	নাম : আমিলা বেগম স্বামীৰ নাম: নুৰছালাম আলী ঘৰ নং : ৮৪ বয়স : 45 লিঙ্গ : মহিলা	552	BSW3637987	ফটো উপলব্ধ	নাম : মঃহাচমত আলী পিতাৰ নাম: আমানুদ্দিন আলী ঘৰ নং : ৮৪ বয়স : 43 লিঙ্গ : পুৰুষ
553	BSW0157495	ফটো উপলব্ধ	নাম : খুদেজা খাতুন স্বামীৰ নাম: হাচমত আলী ঘৰ নং : ৮৪ বয়স : 33 লিঙ্গ : মহিলা	S 554	BSW0178012	ফটো উপলব্ধ	নাম : আৰুছ আলী পিতাৰ নাম: হাচেম আলি ঘৰ নং : ৮৪ বয়স : 33 লিঙ্গ : পুৰুষ	S 555	BSW0178590	ফটো উপলব্ধ	নাম : বুহুল আলি পিতাৰ নাম: হাচেম আলি ঘৰ নং : ৮৪ বয়স : 29 লিঙ্গ : পুৰুষ
556	BSW3637998	ফটো উপলব্ধ	নাম : মোছা চাহেৰা বেগম স্বামীৰ নাম: মুকছেদ আলী ঘৰ নং : ৮৫ বয়স : 66 লিঙ্গ : মহিলা	557	BSW3638015	ফটো উপলব্ধ	নাম : শুকুৰজান বেগম স্বামীৰ নাম: ছামচুল আলী ঘৰ নং : 85 বয়স : 45 লিঙ্গ : মহিলা	558	BSW3638004	ফটো উপলব্ধ	নাম : ছামচুল আলী পিতাৰ নাম: মুকছেদ আলী ঘৰ নং : 85 বয়স : 44 লিঙ্গ : পুৰুষ
559	BSW3638026	ফটো উপলব্ধ	নাম : জয়নাল আলী পিতাৰ নাম: মুকছেদ আলী ঘৰ নং : ৮৫ বয়স : 40 লিঙ্গ : পুৰুষ	560	BSW0283150	ফটো উপলব্ধ	নাম : শাকিম আলী অন্যান্য: মুকছেদ আলী ঘৰ নং : 85 বয়স : 39 লিঙ্গ : পুৰুষ	561	BSW3638037	ফটো উপলব্ধ	নাম : আবেদা বেগম স্বামীৰ নাম: জয়নাল আলি ঘৰ নং : ৮৫ বয়স : 37 লিঙ্গ : মহিলা
562	BSW0506030	ফটো উপলব্ধ	নাম : শমলা বেগম স্বামীৰ নাম: ছকিম আলী ঘৰ নং : ৮৫ বয়স : 27 লিঙ্গ : মহিলা	563	BSW3638048	ফটো উপলব্ধ	নাম : মৰ্জিনা বেগম পিতাৰ নাম: মুকছেদ আলি ঘৰ নং : ৮৫ বয়স : 35 লিঙ্গ : মহিলা	564	BSW3638059	ফটো উপলব্ধ	নাম : চহৰতান বেগম স্বামীৰ নাম: মফিজ আলী ঘৰ নং : ৮৬ বয়স : 78 লিঙ্গ : মহিলা
565	BSW3638060	ফটো উপলব্ধ	নাম : মঃৰাইজুদ্দিন আলী পিতাৰ নাম: মফিজ আলী ঘৰ নং : ৮৬ বয়স : 43 লিঙ্গ : পুৰুষ	566	BSW3638071	ফটো উপলব্ধ	নাম : জাহেদা বেগম স্বামীৰ নাম: মঃৰাইজুদ্দিন আলী ঘৰ নং : ৮৬ বয়স : 39 লিঙ্গ : মহিলা	567	BSW1601918	ফটো উপলব্ধ	নাম : বাতাহী বেগম পিতাৰ নাম: মফিজ আলী ঘৰ নং : ৮৬ বয়স : 36 লিঙ্গ : মহিলা
# 568	BSW0317008	ফটো উপলব্ধ	নাম : বশীদা খাতুন স্বামীৰ নাম: সাইজুদ্দিন আলী ঘৰ নং : 86 বয়স : 36 লিঙ্গ : মহিলা	569	BSW1552621	ফটো উপলব্ধ	নাম : ছাইজুদ্দিন আলি পিতাৰ নাম: মফিজ আলি ঘৰ নং : ৮৬ বয়স : 33 লিঙ্গ : পুৰুষ	570	BSW3879707	ফটো উপলব্ধ	নাম : গোলাপি খাতুন স্বামীৰ নাম: আব্দুল ভূঞা ঘৰ নং : 86 বয়স : 25 লিঙ্গ : মহিলা



571 নাম : শুকৰ আলী পিতাৰ নাম: বেজুতুল্লা আলী ঘৰ নং : ৮৬ বয়স : 24 লিঙ্গ : পুৰুষ	BSW0438192 ফটো উপলব্ধ	572 নাম : চুলতান আলী পিতাৰ নাম: মফিজ আলী ঘৰ নং : ৮৭ বয়স : 50 লিঙ্গ : পুৰুষ	BSW3638082 ফটো উপলব্ধ	573 নাম : গোলাপী বেগম স্বামীৰ নাম: চুলতান আলী ঘৰ নং : ৮৭ বয়স : 46 লিঙ্গ : মহিলা	BSW3638093 ফটো উপলব্ধ
574 নাম : তাইজুদ্দিন আলী পিতাৰ নাম: মফিজ আলী ঘৰ নং : ৮৭ বয়স : 45 লিঙ্গ : পুৰুষ	BSW3638106 ফটো উপলব্ধ	575 নাম : ৰুপতান বেগম স্বামীৰ নাম: তাইজুদ্দিন আলী ঘৰ নং : ৮৭ বয়স : 40 লিঙ্গ : মহিলা	BSW3638117 ফটো উপলব্ধ	576 নাম : গোলাপ আলী পিতাৰ নাম: চুলতান আলী ঘৰ নং : ৮৭ বয়স : 25 লিঙ্গ : পুৰুষ	BSW0352443 ফটো উপলব্ধ
577 নাম : ৰফিকুল আলী পিতাৰ নাম: তাইজুদ্দিন আলী ঘৰ নং : ৮৭ বয়স : 23 লিঙ্গ : পুৰুষ	BSW1111525 ফটো উপলব্ধ	# 578 নাম : মালিকা বেগম স্বামীৰ নাম: ৰফিকুল আলী ঘৰ নং : 87 বয়স : 22 লিঙ্গ : মহিলা	BSW1111533 ফটো উপলব্ধ	579 নাম : মাজেদা পাৰবিন স্বামীৰ নাম: গোলাপ আলী ঘৰ নং : 87 বয়স : 20 লিঙ্গ : মহিলা	PYI0034629 ফটো উপলব্ধ
580 নাম : ছফিকুল ইছলাম পিতাৰ নাম: তাইজুদ্দিন আলী ঘৰ নং : 87 বয়স : 19 লিঙ্গ : পুৰুষ	PYI0101352 ফটো উপলব্ধ	581 নাম : মঃনুৰইচলাম আলী পিতাৰ নাম: আব্দুল জলিল ঘৰ নং : ৮৮ বয়স : 50 লিঙ্গ : পুৰুষ	BSW3638128 ফটো উপলব্ধ	582 নাম : নবিৰন বেগম স্বামীৰ নাম: মঃনুৰইচলাম আলী ঘৰ নং : ৮৮ বয়স : 43 লিঙ্গ : মহিলা	BSW3638139 ফটো উপলব্ধ
583 নাম : মঃনুৰজামাল আলী পিতাৰ নাম: আব্দুল জলিল ঘৰ নং : ৮৮ বয়স : 39 লিঙ্গ : পুৰুষ	BSW3638140 ফটো উপলব্ধ	584 নাম : কুলচমা বেগম স্বামীৰ নাম: নুৰজামাল আলি ঘৰ নং : ৮৮ বয়স : 35 লিঙ্গ : মহিলা	BSW1552847 ফটো উপলব্ধ	585 নাম : বিল্লাল আলী পিতাৰ নাম: নুৰ ইছলাম আলী ঘৰ নং : ৮৮ বয়স : 24 লিঙ্গ : পুৰুষ	BSW0403964 ফটো উপলব্ধ
586 নাম : নৰেসা বেগম পিতাৰ নাম: নুৰ ইছলাম আলী ঘৰ নং : 88 বয়স : 20 লিঙ্গ : মহিলা	PYI0017392 ফটো উপলব্ধ	587 নাম : আইমনা বেগম পিতাৰ নাম: আতৰ আলী ঘৰ নং : 89 বয়স : 33 লিঙ্গ : মহিলা	BSW0283283 ফটো উপলব্ধ	588 নাম : বাছেৰ আলী পিতাৰ নাম: আতৰ আলী ঘৰ নং : ৮৯ বয়স : 29 লিঙ্গ : পুৰুষ	BSW0404178 ফটো উপলব্ধ
589 নাম : কছেৰ আলী পিতাৰ নাম: আতৰ আলী ঘৰ নং : ৮৯ বয়স : 25 লিঙ্গ : পুৰুষ	BSW0404186 ফটো উপলব্ধ	590 নাম : ছালেহা বেগম স্বামীৰ নাম: বাছেৰ আলী ঘৰ নং : 89 বয়স : 25 লিঙ্গ : মহিলা	BSW3884012 ফটো উপলব্ধ	591 নাম : নছেৰ আলী পিতাৰ নাম: আতৰ আলী ঘৰ নং : 89 বয়স : 24 লিঙ্গ : পুৰুষ	PYI0128223 ফটো উপলব্ধ
592 নাম : কহিনুৰ বেগম স্বামীৰ নাম: কছেৰ আলী ঘৰ নং : 89 বয়স : 21 লিঙ্গ : মহিলা	PYI0081521 ফটো উপলব্ধ	E 593 নাম : ফুৰিয়ান তাতী স্বামীৰ নাম: মোহন তাতী ঘৰ নং : ৯০ বয়স : 50 লিঙ্গ : মহিলা	BSW3638195 ফটো উপলব্ধ	#2 594 নাম : পাক্কেল তান্তি পিতাৰ নাম: জুসেফ. তাতী ঘৰ নং : 90 বয়স : 36 লিঙ্গ : পুৰুষ	BSW1601929 ফটো উপলব্ধ
595 নাম : জিক্কেল তাতী পিতাৰ নাম: যোচেফ তাতী ঘৰ নং : ৯০ বয়স : 30 লিঙ্গ : পুৰুষ	BSW1601930 ফটো উপলব্ধ	596 নাম : জাগা বনি তাতী স্বামীৰ নাম: পাক্কেল তাতী ঘৰ নং : 90 বয়স : 29 লিঙ্গ : মহিলা	BSW0248062 ফটো উপলব্ধ	597 নাম : ছিক্কেল তান্তি পিতাৰ নাম: জুসেফ তান্তি ঘৰ নং : 90 বয়স : 27 লিঙ্গ : পুৰুষ	PYI0019547 ফটো উপলব্ধ
598 নাম : ছুনিয়াল তাতী পিতাৰ নাম: ফুৰিয়ান তাতী ঘৰ নং : 90 বয়স : 24 লিঙ্গ : পুৰুষ	PYI0057729 ফটো উপলব্ধ	599 নাম : ইন্দিয়েল তাতী পিতাৰ নাম: ফুৰিয়ান তাতী ঘৰ নং : 90 বয়স : 22 লিঙ্গ : পুৰুষ	BSW0533885 ফটো উপলব্ধ	600 নাম : মঃজক্বৰ আলী পিতাৰ নাম: আতৰ আলী ঘৰ নং : ৯২ বয়স : 65 লিঙ্গ : পুৰুষ	BSW3638219 ফটো উপলব্ধ



601 নাম : লাল ভান বেগম স্বামীৰ নাম: মঞ্জুৰ আলী ঘৰ নং : ৯২ বয়স : 60 লিঙ্গ : মহিলা	BSW3638220 ফটো উপলব্ধ	602 নাম : হাচেন আলী পিতাৰ নাম: জব্বৰ আলী ঘৰ নং : ৯২ বয়স : 40 লিঙ্গ : পুৰুষ	BSW3638231 ফটো উপলব্ধ	603 নাম : মংকাচেম আলী পিতাৰ নাম: মঞ্জুৰ আলী ঘৰ নং : ৯২ বয়স : 39 লিঙ্গ : পুৰুষ	BSW3638242 ফটো উপলব্ধ
604 নাম : মৰিয়ম বেগম স্বামীৰ নাম: কাশেম আলী ঘৰ নং : ৯২ বয়স : 34 লিঙ্গ : মহিলা	BSW1552983 ফটো উপলব্ধ	605 নাম : ডালিমিন সিকদাৰ স্বামীৰ নাম: হাচেন আলী ঘৰ নং : ৯২ বয়স : 34 লিঙ্গ : মহিলা	BSW3853181 ফটো উপলব্ধ	606 নাম : ওচমান আলী পিতাৰ নাম: জব্বৰ আলী ঘৰ নং : ৯২ বয়স : 32 লিঙ্গ : পুৰুষ	BSW3643569 ফটো উপলব্ধ
607 নাম : নুৰমহম্মদ আলী পিতাৰ নাম: জব্বৰ আলী ঘৰ নং : ৯২ বয়স : 27 লিঙ্গ : পুৰুষ	BSW0351940 ফটো উপলব্ধ	608 নাম : আছমিনা বেগম স্বামীৰ নাম: ওচমান আলী ঘৰ নং : ৯২ বয়স : 25 লিঙ্গ : মহিলা	BSW0351767 ফটো উপলব্ধ	609 নাম : তামছা বেগম স্বামীৰ নাম: বাবৰ আলী ঘৰ নং : ৯২ বয়স : 58 লিঙ্গ : মহিলা	BSW3638286 ফটো উপলব্ধ
610 নাম : চাহেব আলী পিতাৰ নাম: সাধু আলী ঘৰ নং : ৯৬ বয়স : 56 লিঙ্গ : পুৰুষ	BSW3638297 ফটো উপলব্ধ	611 নাম : মঞ্জুকুৰজান বেগম স্বামীৰ নাম: চাহেব আলী ঘৰ নং : ৯৬ বয়স : 47 লিঙ্গ : মহিলা	BSW3638300 ফটো উপলব্ধ	612 নাম : তমছেৰ আলী পিতাৰ নাম: বাবৰ আলী ঘৰ নং : ৯৬ বয়স : 39 লিঙ্গ : পুৰুষ	BSW3638311 ফটো উপলব্ধ
613 নাম : আমচুৰ আলি পিতাৰ নাম: বাবৰ আলি ঘৰ নং : ৯৬ বয়স : 35 লিঙ্গ : পুৰুষ	BSW1552676 ফটো উপলব্ধ	614 নাম : মোনছেৰ আলী পিতাৰ নাম: বাবৰ আলী ঘৰ নং : ৯৬ বয়স : 27 লিঙ্গ : পুৰুষ	BSW0229674 ফটো উপলব্ধ	615 নাম : দেলবৰ আলী পিতাৰ নাম: বাবৰ আলী ঘৰ নং : ৯৬ বয়স : 26 লিঙ্গ : পুৰুষ	BSW0346239 ফটো উপলব্ধ
616 নাম : হাফিজুল আলী পিতাৰ নাম: চাহেব আলী ঘৰ নং : ৯৬ বয়স : 25 লিঙ্গ : পুৰুষ	BSW0346130 ফটো উপলব্ধ	617 নাম : আছমিনা খাতুন স্বামীৰ নাম: দেলবৰ আলী ঘৰ নং : ৯৬ বয়স : 25 লিঙ্গ : মহিলা	BSW0578013 ফটো উপলব্ধ	618 নাম : ছামাদ আলী পিতাৰ নাম: চাহেব আলী ঘৰ নং : 96 বয়স : 20 লিঙ্গ : পুৰুষ	PYI0143370 ফটো উপলব্ধ
619 নাম : ইমৰানা খাতুন স্বামীৰ নাম: মোনছেৰ আলী ঘৰ নং : 96 বয়স : 19 লিঙ্গ : মহিলা	PYI0141325 ফটো উপলব্ধ	620 নাম : নুৰুদ্দিন আলী পিতাৰ নাম: আইনুদ্দিন আলী ঘৰ নং : ৯৭ বয়স : 55 লিঙ্গ : পুৰুষ	BSW3638322 ফটো উপলব্ধ	621 নাম : বাকাতন নেছা স্বামীৰ নাম: নুৰুদ্দিন আলী ঘৰ নং : ৯৭ বয়স : 50 লিঙ্গ : মহিলা	BSW3638333 ফটো উপলব্ধ
622 নাম : জয়নাল আলী পিতাৰ নাম: নুৰুদ্দিন আলী ঘৰ নং : ৯৭ বয়স : 23 লিঙ্গ : পুৰুষ	BSW0481135 ফটো উপলব্ধ	623 নাম : আয়নাল আলী পিতাৰ নাম: নুৰুদ্দিন আলী ঘৰ নং : 97 বয়স : 22 লিঙ্গ : পুৰুষ	BSW3874328 ফটো উপলব্ধ	624 নাম : আৰিফা বেগম স্বামীৰ নাম: আয়নাল আলী ঘৰ নং : 97 বয়স : 21 লিঙ্গ : মহিলা	PYI0139659 ফটো উপলব্ধ
S2 625 নাম : মহেশ্বৰ মণ্ডল পিতাৰ নাম: মহেশ্বৰ মণ্ডল ঘৰ নং : ১০১ বয়স : 35 লিঙ্গ : পুৰুষ	BSW3638366 ফটো উপলব্ধ	626 নাম : জালাল আলী পিতাৰ নাম: হাকিম আলী ঘৰ নং : ১০১ বয়স : 27 লিঙ্গ : পুৰুষ	BSW0172908 ফটো উপলব্ধ	S2 627 নাম : নমিতা মণ্ডল স্বামীৰ নাম: মহেশ্বৰ মণ্ডল ঘৰ নং : ১০১ বয়স : 27 লিঙ্গ : মহিলা	BSW0470849 ফটো উপলব্ধ
628 নাম : আব্দুল কালাম আলী পিতাৰ নাম: হাকিম আলী ঘৰ নং : ১০১ বয়স : 23 লিঙ্গ : পুৰুষ	BSW0467381 ফটো উপলব্ধ	629 নাম : আকিদা বেগম স্বামীৰ নাম: জালাল আলী ঘৰ নং : 101 বয়স : 21 লিঙ্গ : মহিলা	PYI0139014 ফটো উপলব্ধ	630 নাম : আমেনা বেগম স্বামীৰ নাম: গোপাল আলী ঘৰ নং : ১০৩ বয়স : 88 লিঙ্গ : মহিলা	BSW3638457 ফটো উপলব্ধ



631	BSW3638377	ফটো উপলব্ধ	632	BSW3638402	ফটো উপলব্ধ	633	BSW3638388	ফটো উপলব্ধ
নাম : আজগৰ আলী পিতাৰ নাম: গোপাল আলী ঘৰ নং : ১০৩ বয়স : 68 লিঙ্গ : পুৰুষ			নাম : বিল্লাল আলী পিতাৰ নাম: গোপাল আলী ঘৰ নং : ১০৩ বয়স : 63 লিঙ্গ : পুৰুষ			নাম : জয়নব বেগম স্বামীৰ নাম: আজগৰ আলী ঘৰ নং : ১০৩ বয়স : 63 লিঙ্গ : মহিলা		
634	BSW3638413	ফটো উপলব্ধ	635	BSW3638424	ফটো উপলব্ধ	636	BSW3638446	ফটো উপলব্ধ
নাম : হামেলা বেগম স্বামীৰ নাম: বিল্লাল আলী ঘৰ নং : ১০৩ বয়স : 58 লিঙ্গ : মহিলা			নাম : হানিফ আলী পিতাৰ নাম: গোপাল আলী ঘৰ নং : ১০৩ বয়স : 47 লিঙ্গ : পুৰুষ			নাম : আচৰৰ আলী পিতাৰ নাম: গোপাল আলী ঘৰ নং : ১০৩ বয়স : 40 লিঙ্গ : পুৰুষ		
637	BSW1552994	ফটো উপলব্ধ	638	BSW3638435	ফটো উপলব্ধ	639	BSW3638399	ফটো উপলব্ধ
নাম : ছাকিনা বেগম পিতাৰ নাম: গোপাল আলি ঘৰ নং : ১০৩ বয়স : 40 লিঙ্গ : মহিলা			নাম : নাৰজিনা বেগম স্বামীৰ নাম: হানিফ আলী ঘৰ নং : ১০৩ বয়স : 39 লিঙ্গ : মহিলা			নাম : মহঃ জয়নাল আলী পিতাৰ নাম: মহঃ আজগৰ আলী ঘৰ নং : ১০৩ বয়স : 39 লিঙ্গ : পুৰুষ		
640	BSW0558122	ফটো উপলব্ধ	641	BSW3638468	ফটো উপলব্ধ	642	BSW3638479	ফটো উপলব্ধ
নাম : হাছিনা বেগম স্বামীৰ নাম: আজগৰ আলী ঘৰ নং : ১০৩ বয়স : 37 লিঙ্গ : মহিলা			নাম : হামিদ আলী মাতৃৰ নাম: আমেনা বেগম ঘৰ নং : ১০৩ বয়স : 36 লিঙ্গ : মহিলা			নাম : আনোৱাৰা বেগম স্বামীৰ নাম: আচৰৰ আলী ঘৰ নং : ১০৩ বয়স : 34 লিঙ্গ : মহিলা		
643	BSW0004978	ফটো উপলব্ধ	644	BSW0348268	ফটো উপলব্ধ	# 645	BSW0348649	ফটো উপলব্ধ
নাম : জালেকা বেগম পিতাৰ নাম: বিল্লাল আলী ঘৰ নং : ১০৩ বয়স : 34 লিঙ্গ : মহিলা			নাম : মইনাল আলী পিতাৰ নাম: আজগৰ আলী ঘৰ নং : ১০৩ বয়স : 33 লিঙ্গ : পুৰুষ			নাম : জিন্নাত আলী পিতাৰ নাম: বিল্লাল আলী ঘৰ নং : ১০৩ বয়স : 26 লিঙ্গ : পুৰুষ		
646	BSW0348847	ফটো উপলব্ধ	647	BSW0347922	ফটো উপলব্ধ	648	BSW0283440	ফটো উপলব্ধ
নাম : ইন্মোছ আলী পিতাৰ নাম: বিল্লাল আলী ঘৰ নং : ১০৩ বয়স : 28 লিঙ্গ : পুৰুষ			নাম : আয়নাল আলী পিতাৰ নাম: আজগৰ আলী ঘৰ নং : ১০৩ বয়স : 28 লিঙ্গ : পুৰুষ			নাম : আছলিমা পাৰবিন স্বামীৰ নাম: হামিদ আলী ঘৰ নং : ১০৩ বয়স : 27 লিঙ্গ : মহিলা		
649	BSW0348383	ফটো উপলব্ধ	650	HPS1588847	ফটো উপলব্ধ	651	BSW3638480	ফটো উপলব্ধ
নাম : ইলিজা বেগম স্বামীৰ নাম: ময়নাল আলী ঘৰ নং : ১০৩ বয়স : 26 লিঙ্গ : মহিলা			নাম : আলি আকবৰ পিতাৰ নাম: চান্দু মিঞা ঘৰ নং : 104 বয়স : 54 লিঙ্গ : পুৰুষ			নাম : মঃহজৰত আলী পিতাৰ নাম: চান্দো মিয়া ঘৰ নং : ১০৪ বয়স : 53 লিঙ্গ : পুৰুষ		
E 652	BSW3638491	ফটো উপলব্ধ	653	HPS1588869	ফটো উপলব্ধ	654	BSW3638504	ফটো উপলব্ধ
নাম : বুকীয়া বেগম স্বামীৰ নাম: হজৰত আলী ঘৰ নং : ১০৪ বয়স : 48 লিঙ্গ : মহিলা			নাম : ইয়াৰণ নেচা স্বামীৰ নাম: আলি আকবৰ ঘৰ নং : 104 বয়স : 43 লিঙ্গ : মহিলা			নাম : আছৰুদ্দিন আহমেদ পিতাৰ নাম: চান্দো মিয়া ঘৰ নং : ১০৪ বয়স : 40 লিঙ্গ : পুৰুষ		
655	BSW0283424	ফটো উপলব্ধ	656	BSW0248781	ফটো উপলব্ধ	657	BSW0451666	ফটো উপলব্ধ
নাম : জাহানাৰা বেগম স্বামীৰ নাম: হজৰত আলী ঘৰ নং : ১০৪ বয়স : 40 লিঙ্গ : মহিলা			নাম : ৰহমান আলী পিতাৰ নাম: আলী আকবৰ ঘৰ নং : 104 বয়স : 33 লিঙ্গ : পুৰুষ			নাম : আজিৰন নিছা স্বামীৰ নাম: আছৰুদ্দিন আহমেদ ঘৰ নং : ১০৪ বয়স : 27 লিঙ্গ : মহিলা		
658	BSW0466581	ফটো উপলব্ধ	659	BSW0283473	ফটো উপলব্ধ	660	BSW0583740	ফটো উপলব্ধ
নাম : ছাবিনা খাতুন স্বামীৰ নাম: ৰহমান আলী ঘৰ নং : ১০৪ বয়স : 26 লিঙ্গ : মহিলা			নাম : ৰমজান আলী পিতাৰ নাম: আলী আকবৰ ঘৰ নং : 104 বয়স : 26 লিঙ্গ : পুৰুষ			নাম : লালচান আলী পিতাৰ নাম: আলী আকবৰ ঘৰ নং : 104 বয়স : 23 লিঙ্গ : পুৰুষ		



661 নাম : ফুলচান আলী পিতাৰ নাম: আলী আকবৰ ঘৰ নং : 104 বয়স : 20 লিঙ্গ : পুৰুষ	PYI0092551 ফটো উপলব্ধ	662 নাম : বাজিবুল আলী পিতাৰ নাম: আলী আকবৰ ঘৰ নং : 104 বয়স : 19 লিঙ্গ : পুৰুষ	PYI0092460 ফটো উপলব্ধ	663 নাম : শুকুৰজান বেগম স্বামীৰ নাম: ৰমজান আলী ঘৰ নং : 104 বয়স : 19 লিঙ্গ : মহিলা	PYI0092650 ফটো উপলব্ধ
664 নাম : লক্ষৰ আলী পিতাৰ নাম: আতৰ আলী ঘৰ নং : 106 বয়স : 60 লিঙ্গ : পুৰুষ	BSW3638515 ফটো উপলব্ধ	665 নাম : মালেকা বেগম স্বামীৰ নাম: লক্ষৰ আলী ঘৰ নং : 106 বয়স : 55 লিঙ্গ : মহিলা	BSW3638526 ফটো উপলব্ধ	666 নাম : আমছেৰ আলী পিতাৰ নাম: লক্ষৰ আলী ঘৰ নং : 106 বয়স : 35 লিঙ্গ : পুৰুষ	BSW3638537 ফটো উপলব্ধ
667 নাম : মুনছেৰ আলী পিতাৰ নাম: লক্ষৰ আলী ঘৰ নং : 106 বয়স : 31 লিঙ্গ : পুৰুষ	BSW0007468 ফটো উপলব্ধ	668 নাম : ৰোজিনা বেগম স্বামীৰ নাম: আমছেৰ আলী ঘৰ নং : 106 বয়স : 31 লিঙ্গ : মহিলা	BSW1553113 ফটো উপলব্ধ	669 নাম : ছামচুল আলী পিতাৰ নাম: লক্ষৰ আলী ঘৰ নং : 106 বয়স : 25 লিঙ্গ : পুৰুষ	BSW0386565 ফটো উপলব্ধ
670 নাম : ছুফিয়া বেগম স্বামীৰ নাম: মুনছেৰ আলী ঘৰ নং : 106 বয়স : 23 লিঙ্গ : মহিলা	BSW0489062 ফটো উপলব্ধ	671 নাম : ছিবাৰন নেছা স্বামীৰ নাম: কলু মিঞা ঘৰ নং : 109 বয়স : 70 লিঙ্গ : মহিলা	BSW3638571 ফটো উপলব্ধ	672 নাম : মঃৰহম আলী পিতাৰ নাম: কালু আলী ঘৰ নং : 109 বয়স : 58 লিঙ্গ : পুৰুষ	BSW3638548 ফটো উপলব্ধ
673 নাম : আলি মিঞা পিতাৰ নাম: কালু মিঞা ঘৰ নং : 109 বয়স : 53 লিঙ্গ : পুৰুষ	BSW3638560 ফটো উপলব্ধ	674 নাম : দেলৱাৰা বেগম স্বামীৰ নাম: ৰহম আলী ঘৰ নং : 109 বয়স : 53 লিঙ্গ : মহিলা	BSW3638559 ফটো উপলব্ধ	675 নাম : সাইদুল আলী পিতাৰ নাম: আলি মিঞা ঘৰ নং : 109 বয়স : 33 লিঙ্গ : পুৰুষ	BSW1552712 ফটো উপলব্ধ
#2 676 নাম : মঃ জয়নাল আলী পিতাৰ নাম: আলি মিঞা ঘৰ নং : 107 বয়স : 34 লিঙ্গ : পুৰুষ	BSW1552723 ফটো উপলব্ধ	677 নাম : মঞ্জুৱাৰা খাতুন স্বামীৰ নাম: ছাইদুল আলি ঘৰ নং : 109 বয়স : 30 লিঙ্গ : মহিলা	BSW1553102 ফটো উপলব্ধ	678 নাম : নালভান বেগম পিতাৰ নাম: ৰহম আলী ঘৰ নং : 109 বয়স : 30 লিঙ্গ : মহিলা	BSW0404475 ফটো উপলব্ধ
679 নাম : আনোৱাৰ হুছেইন পিতাৰ নাম: ৰহম আলী ঘৰ নং : 109 বয়স : 29 লিঙ্গ : পুৰুষ	BSW0176867 ফটো উপলব্ধ	680 নাম : মহিদুল আলী পিতাৰ নাম: আলী মিয়া ঘৰ নং : 109 বয়স : 26 লিঙ্গ : পুৰুষ	BSW0250043 ফটো উপলব্ধ	681 নাম : আমিৰন খাতুন স্বামীৰ নাম: জয়নাল আলী ঘৰ নং : 109 বয়স : 25 লিঙ্গ : মহিলা	BSW0347518 ফটো উপলব্ধ
682 নাম : হালিমা বেগম পিতাৰ নাম: আলি মিয়া ঘৰ নং : 107 বয়স : 25 লিঙ্গ : মহিলা	PYI0117721 ফটো উপলব্ধ	683 নাম : আছিয়া খাতুন স্বামীৰ নাম: আনোৱাৰ হুছেইন ঘৰ নং : 109 বয়স : 24 লিঙ্গ : মহিলা	BSW0404533 ফটো উপলব্ধ	684 নাম : বাজিবুল আলী পিতাৰ নাম: আলী মিয়া ঘৰ নং : 107 বয়স : 22 লিঙ্গ : পুৰুষ	PYI0055921 ফটো উপলব্ধ
685 নাম : আৰজুমা চৌধুৰী স্বামীৰ নাম: মহিদুল আলী ঘৰ নং : 107 বয়স : 22 লিঙ্গ : মহিলা	PYI0066688 ফটো উপলব্ধ	686 নাম : দেৱান মফিদুল ইছলাম পিতাৰ নাম: গণি দেৱান ঘৰ নং : 108 বয়স : 45 লিঙ্গ : পুৰুষ	BSW0489476 ফটো উপলব্ধ	687 নাম : জয়মন নেছা স্বামীৰ নাম: দেৱান মফিদুল ইছলাম ঘৰ নং : 108 বয়স : 42 লিঙ্গ : মহিলা	BSW3638593 ফটো উপলব্ধ
688 নাম : দেৱান ছুফিকা আহমেদ পিতাৰ নাম: দেৱান মফিদুল ইছলাম ঘৰ নং : 108 বয়স : 22 লিঙ্গ : মহিলা	PYI0100958 ফটো উপলব্ধ	689 নাম : ছৰিফন নেছা স্বামীৰ নাম: চান্দু আলী ঘৰ নং : 110 বয়স : 68 লিঙ্গ : মহিলা	BSW3638606 ফটো উপলব্ধ	690 নাম : মঃছেকেন্দাৰ আলী পিতাৰ নাম: চান্দো আলী ঘৰ নং : 110 বয়স : 44 লিঙ্গ : পুৰুষ	BSW3638617 ফটো উপলব্ধ



691 নাম : বাবিয়া বেগম স্বামীৰ নাম: আলি মিয়া ঘৰ নং : ১১০ বয়স : 42 লিঙ্গ : মহিলা	BSW3638640 ফটো উপলব্ধ	692 নাম : আনোৱাৰ বেগম স্বামীৰ নাম: মঃছেকেন্দাৰ আলী ঘৰ নং : ১১০ বয়স : 40 লিঙ্গ : মহিলা	BSW3638628 ফটো উপলব্ধ	693 নাম : তৰফু আলি পিতাৰ নাম: চান্দো আলি ঘৰ নং : ১১০ বয়স : 38 লিঙ্গ : পুৰুষ	BSW3638639 ফটো উপলব্ধ
694 নাম : জামিৰণ নেছা স্বামীৰ নাম: ঠান্দু মিয়া ঘৰ নং : 110 বয়স : 38 লিঙ্গ : মহিলা	MRF0342188 ফটো উপলব্ধ	695 নাম : কমলা বেগম স্বামীৰ নাম: তাৰাফ আলি ঘৰ নং : ১১০ বয়স : 36 লিঙ্গ : মহিলা	BSW3638662 ফটো উপলব্ধ	696 নাম : ৰজব আলি পিতাৰ নাম: চান্দো আলি ঘৰ নং : ১১০ বয়স : 33 লিঙ্গ : পুৰুষ	BSW3638673 ফটো উপলব্ধ
697 নাম : ৰাহিদা বেগম স্বামীৰ নাম: ৰজব আলী ঘৰ নং : ১১০ বয়স : 30 লিঙ্গ : মহিলা	BSW0250274 ফটো উপলব্ধ	# 698 নাম : ছাহিবন বেগম স্বামীৰ নাম: কদৰ মিৰ্দা ঘৰ নং : 57 বয়স : 23 লিঙ্গ : মহিলা	BSW0480731 ফটো উপলব্ধ	699 নাম : আনোৱাৰ হুছেইন পিতাৰ নাম: ছেকেন্দাৰ আলী ঘৰ নং : 110 বয়স : 19 লিঙ্গ : পুৰুষ	PYI0138909 ফটো উপলব্ধ
700 নাম : মঃবাবুল আলী পিতাৰ নাম: ফটিক আলী ঘৰ নং : ১১১ বয়স : 56 লিঙ্গ : পুৰুষ	BSW3638695 ফটো উপলব্ধ	701 নাম : মনোৱাৰা বেগম স্বামীৰ নাম: বাবুল আলী ঘৰ নং : ১১১ বয়স : 49 লিঙ্গ : মহিলা	BSW3638708 ফটো উপলব্ধ	702 নাম : মিৰজাহান বেগম স্বামীৰ নাম: বাবুল আলি ঘৰ নং : ১১১ বয়স : 42 লিঙ্গ : মহিলা	BSW3638719 ফটো উপলব্ধ
703 নাম : ময়নাল আলী পিতাৰ নাম: বাবুল আলী ঘৰ নং : 111 বয়স : 22 লিঙ্গ : পুৰুষ	BSW3894995 ফটো উপলব্ধ	704 নাম : কছেৰ আলী পিতাৰ নাম: আমিৰ আলী ঘৰ নং : ১১২ বয়স : 56 লিঙ্গ : পুৰুষ	BSW3638720 ফটো উপলব্ধ	705 নাম : জেলেকা বেগম স্বামীৰ নাম: মঃ কছেৰ আলী ঘৰ নং : ১১২ বয়স : 49 লিঙ্গ : মহিলা	BSW3638731 ফটো উপলব্ধ
706 নাম : ৰাজিবুল আহমেদ পিতাৰ নাম: কছেৰ আলী ঘৰ নং : 112 বয়স : 27 লিঙ্গ : পুৰুষ	BSW0247700 ফটো উপলব্ধ	707 নাম : আলমিনা পাৰবিন স্বামীৰ নাম: ৰাজিবুল আহমেদ ঘৰ নং : 112 বয়স : 20 লিঙ্গ : মহিলা	PYI0093260 ফটো উপলব্ধ	708 নাম : ভাইলু বেগম স্বামীৰ নাম: ওহাব আলী ঘৰ নং : ১১৩ বয়স : 73 লিঙ্গ : মহিলা	BSW3638742 ফটো উপলব্ধ
709 নাম : মঃ জমিৰ আলী পিতাৰ নাম: ওহাব আলী ঘৰ নং : ১১৩ বয়স : 41 লিঙ্গ : পুৰুষ	BSW3638775 ফটো উপলব্ধ	710 নাম : কৰিমন বেগম স্বামীৰ নাম: জমিৰ আলি ঘৰ নং : ১১৩ বয়স : 39 লিঙ্গ : মহিলা	BSW1552972 ফটো উপলব্ধ	711 নাম : হাশেম আলী পিতাৰ নাম: ওহাব আলী ঘৰ নং : ১১৩ বয়স : 34 লিঙ্গ : পুৰুষ	BSW3638764 ফটো উপলব্ধ
712 নাম : ৰাজিদা বেগম স্বামীৰ নাম: হাশেম আলী ঘৰ নং : ১১৩ বয়স : 31 লিঙ্গ : মহিলা	BSW0180927 ফটো উপলব্ধ	713 নাম : ৰাশেদ আলি পিতাৰ নাম: ওহাব আলি ঘৰ নং : ১১৩ বয়স : 30 লিঙ্গ : পুৰুষ	BSW1552767 ফটো উপলব্ধ	714 নাম : জাহিদুল আলী পিতাৰ নাম: ওহাব আলী ঘৰ নং : ১১৩ বয়স : 24 লিঙ্গ : পুৰুষ	BSW0479394 ফটো উপলব্ধ
715 নাম : ছাহিদুল আলী পিতাৰ নাম: ওহাব আলী ঘৰ নং : 113 বয়স : 23 লিঙ্গ : পুৰুষ	BSW0528547 ফটো উপলব্ধ	716 নাম : ৰুবিনা বেগম স্বামীৰ নাম: ছাহিদুল আলী ঘৰ নং : 113 বয়স : 22 লিঙ্গ : মহিলা	PYI0067058 ফটো উপলব্ধ	717 নাম : মঃ ওয়াল আলী পিতাৰ নাম: আহম্মদ আলী ঘৰ নং : ১১৪ বয়স : 73 লিঙ্গ : পুৰুষ	BSW3638786 ফটো উপলব্ধ
718 নাম : ৰেজিয়া বেগম স্বামীৰ নাম: মঃ ওমৰ আলী ঘৰ নং : ১১৪ বয়স : 68 লিঙ্গ : মহিলা	BSW3638797 ফটো উপলব্ধ	719 নাম : মঃময়নাল আলী পিতাৰ নাম: মঃ ওমৰ আলী ঘৰ নং : ১১৪ বয়স : 46 লিঙ্গ : পুৰুষ	BSW3638800 ফটো উপলব্ধ	720 নাম : মনিৰ আলী পিতাৰ নাম: ছোৰহাব আলী ঘৰ নং : ১১৪ বয়স : 44 লিঙ্গ : পুৰুষ	BSW0013466 ফটো উপলব্ধ



721 নাম : অমিনা বেগম পিতাৰ নাম: ওমৰ আলী ঘৰ নং : 114 বয়স : 40 লিঙ্গ : মহিলা	BSW0556845 ফটো উপলব্ধ	722 নাম : আয়না হক পিতাৰ নাম: ওমৰ আলী ঘৰ নং : 118 বয়স : 35 লিঙ্গ : পুৰুষ	BSW3638811 ফটো উপলব্ধ	723 নাম : আলাউদ্দিন আলী পিতাৰ নাম: ওমৰ আলী ঘৰ নং : 118 বয়স : 33 লিঙ্গ : পুৰুষ	BSW0013748 ফটো উপলব্ধ
724 নাম : ছানিয়াৰা বেগম স্বামীৰ নাম: আলাউদ্দিন আলী ঘৰ নং : 118 বয়স : 32 লিঙ্গ : মহিলা	BSW0013847 ফটো উপলব্ধ	725 নাম : রহিতন বেগম স্বামীৰ নাম: ময়নাল আলী ঘৰ নং : 118 বয়স : 31 লিঙ্গ : মহিলা	BSW1553099 ফটো উপলব্ধ	726 নাম : মিৰজান আলী পিতাৰ নাম: ছোৰহাব আলী ঘৰ নং : 118 বয়স : 30 লিঙ্গ : পুৰুষ	BSW0013946 ফটো উপলব্ধ
727 নাম : ছুফিয়া বেগম স্বামীৰ নাম: মানিৰ আলী ঘৰ নং : 114 বয়স : 25 লিঙ্গ : মহিলা	BSW0425975 ফটো উপলব্ধ	728 নাম : আছমিনা বেগম পিতাৰ নাম: ওমৰ আলী ঘৰ নং : 114 বয়স : 25 লিঙ্গ : মহিলা	BSW0556860 ফটো উপলব্ধ	729 নাম : আৰজিনা বেগম স্বামীৰ নাম: আয়নাল হক ঘৰ নং : 114 বয়স : 24 লিঙ্গ : মহিলা	BSW0556589 ফটো উপলব্ধ
730 নাম : মঃকছুমুদ্দিন দেৱান পিতাৰ নাম: মঃছাদেক দেৱান ঘৰ নং : 115 বয়স : 54 লিঙ্গ : পুৰুষ	BSW3638855 ফটো উপলব্ধ	731 নাম : সাজেদা বেগম স্বামীৰ নাম: কছুমুদ্দিন দেৱান ঘৰ নং : 115 বয়স : 47 লিঙ্গ : মহিলা	BSW3638866 ফটো উপলব্ধ	732 নাম : তাইজুদ্দিন দেৱান পিতাৰ নাম: কছুমুদ্দিন দেৱান ঘৰ নং : 115 বয়স : 29 লিঙ্গ : পুৰুষ	BSW0182519 ফটো উপলব্ধ
733 নাম : বাইজুদ্দিন দেৱান পিতাৰ নাম: কছুমুদ্দিন দেৱান ঘৰ নং : 115 বয়স : 25 লিঙ্গ : পুৰুষ	BSW0347583 ফটো উপলব্ধ	734 নাম : মাকমিদা পাৰবিন স্বামীৰ নাম: বাইজুদ্দিন দেৱান ঘৰ নং : 115 বয়স : 22 লিঙ্গ : মহিলা	BSW0556662 ফটো উপলব্ধ	735 নাম : সাবজান নেছা স্বামীৰ নাম: ইব্রাহিম আলী ঘৰ নং : 116 বয়স : 50 লিঙ্গ : মহিলা	BSW3638877 ফটো উপলব্ধ
736 নাম : শাজাহান আলী পিতাৰ নাম: ইব্রাহিম আলী ঘৰ নং : 116 বয়স : 34 লিঙ্গ : পুৰুষ	BSW0422717 ফটো উপলব্ধ	737 নাম : চাহালম মিঞা পিতাৰ নাম: ইব্রাহিম আলী ঘৰ নং : 116 বয়স : 29 লিঙ্গ : পুৰুষ	BSW0374157 ফটো উপলব্ধ	738 নাম : মৰিয়ম বেগম স্বামীৰ নাম: শাজাহান আলী ঘৰ নং : 116 বয়স : 28 লিঙ্গ : মহিলা	BSW0483180 ফটো উপলব্ধ
739 নাম : ফুলমালা স্বামীৰ নাম: শাহালম মিয়া ঘৰ নং : 116 বয়স : 23 লিঙ্গ : মহিলা	PYI0016857 ফটো উপলব্ধ	D 740 নাম : আকবৰ আলী পিতাৰ নাম: আহম্মদ আলী ঘৰ নং : 185 বয়স : 63 লিঙ্গ : পুৰুষ	BSW3639698 ফটো উপলব্ধ	D 741 নাম : মোছগা মনোবাৰ বেগম স্বামীৰ নাম: চোৰহাব আলী ঘৰ নং : 186 বয়স : 58 লিঙ্গ : মহিলা	BSW3639712 ফটো উপলব্ধ
742 নাম : আনোৱাৰা বেগম স্বামীৰ নাম: আকবৰ আলী ঘৰ নং : 186 বয়স : 56 লিঙ্গ : মহিলা	BSW3639701 ফটো উপলব্ধ	D 743 নাম : বন বিশ্বাস পিতাৰ নাম: যতিন্দ্র বিশ্বাস ঘৰ নং : 189 বয়স : 58 লিঙ্গ : পুৰুষ	BSW3639734 ফটো উপলব্ধ	744 নাম : লিলিয়া বেগম স্বামীৰ নাম: আনোৱাৰা হুছেইন ঘৰ নং : 187 বয়স : 66 লিঙ্গ : মহিলা	BSW3639789 ফটো উপলব্ধ
745 নাম : মঃ হাফিজুল হুছেইন পিতাৰ নাম: আনোৱাৰা হুছেইন ঘৰ নং : 187 বয়স : 46 লিঙ্গ : পুৰুষ	BSW3639803 ফটো উপলব্ধ	746 নাম : মঃ ময়নাল হুছেইন পিতাৰ নাম: মঃ আনোৱাৰা হুছেইন ঘৰ নং : 187 বয়স : 42 লিঙ্গ : পুৰুষ	BSW3639825 ফটো উপলব্ধ	747 নাম : বেহেনা সুলতানা আহমেদ স্বামীৰ নাম: হাফিজুল হুছেইন ঘৰ নং : 187 বয়স : 42 লিঙ্গ : মহিলা	BSW3639814 ফটো উপলব্ধ
748 নাম : ফাতেমা আলফেট স্বামীৰ নাম: মইনুল হুছেইন ঘৰ নং : 187 বয়স : 39 লিঙ্গ : মহিলা	BSW3639847 ফটো উপলব্ধ	749 নাম : মঃনজৰুল হুছেইন পিতাৰ নাম: আনোৱাৰা হুছেইন ঘৰ নং : 187 বয়স : 38 লিঙ্গ : পুৰুষ	BSW3639836 ফটো উপলব্ধ	750 নাম : মফিদা বেগম পিতাৰ নাম: আবুল হুছেইন ঘৰ নং : 148 বয়স : 35 লিঙ্গ : মহিলা	BSW0283143 ফটো উপলব্ধ



751 নাম : ইলিমা সিকদাৰ স্বামীৰ নাম: নজৰুল হুছেইন ঘৰ নং : ১৪৮ বয়স : 29 লিঙ্গ : মহিলা	BSW0249920 ফটো উপলব্ধ	752 নাম : ইনজামামুল হুছেইন পিতাৰ নাম: অনোৱাৰ হুছেইন ঘৰ নং : ১৪৮ বয়স : 25 লিঙ্গ : পুৰুষ	BSW0425991 ফটো উপলব্ধ	753 নাম : আবুল হুছেইন পিতাৰ নাম: গফুৰ আলী ঘৰ নং : ১৪৯ বয়স : 62 লিঙ্গ : পুৰুষ	BSW3639858 ফটো উপলব্ধ
754 নাম : ছবিয়া বেগম স্বামীৰ নাম: আবুল হুছেইন ঘৰ নং : ১৪৯ বয়স : 55 লিঙ্গ : মহিলা	BSW3639869 ফটো উপলব্ধ	755 নাম : ছফিকুল হুছেইন পিতাৰ নাম: আবুল হুছেইন ঘৰ নং : ১৪৯ বয়স : 39 লিঙ্গ : পুৰুষ	BSW3639870 ফটো উপলব্ধ	756 নাম : হাৰনুল হুছেইন পিতাৰ নাম: আবুল হুছেইন ঘৰ নং : ১৪৯ বয়স : 36 লিঙ্গ : পুৰুষ	BSW3639881 ফটো উপলব্ধ
757 নাম : মকিবুল হুছেইন পিতাৰ নাম: আবুল হুছেইন ঘৰ নং : ১৪৯ বয়স : 30 লিঙ্গ : পুৰুষ	BSW1552610 ফটো উপলব্ধ	758 নাম : হামিদা বেগম স্বামীৰ নাম: চফি কুল হুছেইন ঘৰ নং : 149 বয়স : 29 লিঙ্গ : মহিলা	BSW0248674 ফটো উপলব্ধ	759 নাম : ফিৰোজা বেগম স্বামীৰ নাম: হৰুনুল হুছেইন ঘৰ নং : 149 বয়স : 27 লিঙ্গ : মহিলা	BSW0561183 ফটো উপলব্ধ
R 760 নাম : ফিৰোজা বেগম স্বামীৰ নাম: হৰুনুল হুছেইন ঘৰ নং : ১৪৯ বয়স : 27 লিঙ্গ : মহিলা	BSW1111442 ফটো উপলব্ধ	761 নাম : আছিয়া বেগম পিতাৰ নাম: আবুল হুছেইন ঘৰ নং : 149 বয়স : 22 লিঙ্গ : মহিলা	PYI0017335 ফটো উপলব্ধ	762 নাম : মঃ খব্বিৰুদ্দিন আলী পিতাৰ নাম: খিলিল আলী ঘৰ নং : ১৫০ বয়স : 58 লিঙ্গ : পুৰুষ	BSW3639905 ফটো উপলব্ধ
763 নাম : জামিৰন নেছা স্বামীৰ নাম: খব্বিৰুদ্দিন আলী ঘৰ নং : ১৫০ বয়স : 55 লিঙ্গ : মহিলা	BSW3639916 ফটো উপলব্ধ	764 নাম : বিমলা বেগম স্বামীৰ নাম: খব্বিৰুদ্দিন আলি ঘৰ নং : ১৫০ বয়স : 42 লিঙ্গ : মহিলা	BSW3639927 ফটো উপলব্ধ	765 নাম : ছহিদুল আলি পিতাৰ নাম: খব্বিৰুদ্দিন আলি ঘৰ নং : ১৫০ বয়স : 39 লিঙ্গ : পুৰুষ	BSW3639938 ফটো উপলব্ধ
766 নাম : চালেহা বেগম স্বামীৰ নাম: ছহিদুল আলি ঘৰ নং : ১৫০ বয়স : 35 লিঙ্গ : মহিলা	BSW3639949 ফটো উপলব্ধ	767 নাম : জাহিদুল আলি পিতাৰ নাম: খব্বিৰ উদ্দিন আলি ঘৰ নং : ১৫০ বয়স : 33 লিঙ্গ : পুৰুষ	BSW3639950 ফটো উপলব্ধ	768 নাম : মহিদুল আহমেদ পিতাৰ নাম: খব্বিৰুদ্দিন আলি ঘৰ নং : ১৫০ বয়স : 31 লিঙ্গ : পুৰুষ	BSW0178921 ফটো উপলব্ধ
769 নাম : নুৰেদা বেগম স্বামীৰ নাম: মহিদুল আহমেদ ঘৰ নং : 150 বয়স : 25 লিঙ্গ : মহিলা	BSW3858842 ফটো উপলব্ধ	D 770 নাম : ৰূপভান বেগম স্বামীৰ নাম: সৰবেশ আলী ঘৰ নং : ১৫১ বয়স : 70 লিঙ্গ : মহিলা	BSW3639961 ফটো উপলব্ধ	771 নাম : সংসেৰ আলী আহমেদ পিতাৰ নাম: চৰবেশ আলী ঘৰ নং : ১৫১ বয়স : 45 লিঙ্গ : পুৰুষ	BSW3639972 ফটো উপলব্ধ
772 নাম : গোলাপী বেগম স্বামীৰ নাম: সংসেৰ আলি আহমেদ ঘৰ নং : ১৫১ বয়স : 45 লিঙ্গ : মহিলা	BSW3639983 ফটো উপলব্ধ	E 773 নাম : মহিদা বেগম স্বামীৰ নাম: ৰফিক খান ঘৰ নং : 151 বয়স : 26 লিঙ্গ : মহিলা	BSW0283481 ফটো উপলব্ধ	774 নাম : গোলজাৰ জান্নাত আহমেদ পিতাৰ নাম: সংসেৰ আলী আহমেদ ঘৰ নং : 151 বয়স : 20 লিঙ্গ : পুৰুষ	PYI0100974 ফটো উপলব্ধ
775 নাম : চলিমুদ্দিন সেখ পিতাৰ নাম: খৈৰুদ্দিন সেখ ঘৰ নং : ১৬১ বয়স : 53 লিঙ্গ : পুৰুষ	BSW3640491 ফটো উপলব্ধ	776 নাম : ছফিয়া বেগম স্বামীৰ নাম: চলিমুদ্দিন সেখ ঘৰ নং : ১৬১ বয়স : 45 লিঙ্গ : মহিলা	BSW3640504 ফটো উপলব্ধ	777 নাম : ৰহিমুদ্দিন সেখ পিতাৰ নাম: খৈৰুদ্দিন সেখ ঘৰ নং : ১৬২ বয়স : 63 লিঙ্গ : পুৰুষ	BSW3640515 ফটো উপলব্ধ
778 নাম : নুৰজাহান সেখ স্বামীৰ নাম: ৰহিমুদ্দিন সেখ ঘৰ নং : ১৬২ বয়স : 56 লিঙ্গ : মহিলা	BSW3640526 ফটো উপলব্ধ	779 নাম : শুকুৰ খান অন্যান্য: মৈমনা বেগম ঘৰ নং : 162 বয়স : 56 লিঙ্গ : পুৰুষ	PYI0064097 ফটো উপলব্ধ	780 নাম : মৈমনা বেগম পিতাৰ নাম: ওমৰ আলী ঘৰ নং : 162 বয়স : 46 লিঙ্গ : মহিলা	PYI0050666 ফটো উপলব্ধ



781	BSW3643558	নাম : মহম্মাদ জহৰুল ইছলাম পিতাৰ নাম: মহম্মাদ বহিমুদ্দিন সেখ ঘৰ নং : 162 বয়স : 31 লিঙ্গ : পুৰুষ	ফটো উপলব্ধ	782	BSW0165092	নাম : বেহেনা বেগম পিতাৰ নাম: বহিমুদ্দিন সেখ ঘৰ নং : 162 বয়স : 28 লিঙ্গ : মহিলা	ফটো উপলব্ধ	783	GGF0596957	নাম : আকলিমা বেগম স্বামীৰ নাম: জেহেবুল ইছলাম ঘৰ নং : 162 বয়স : 25 লিঙ্গ : মহিলা	ফটো উপলব্ধ
784	PYI0075952	নাম : ছকিনা খাতুন পিতাৰ নাম: শুকুৰ খান ঘৰ নং : 162 বয়স : 24 লিঙ্গ : মহিলা	ফটো উপলব্ধ	785	BSW0524520	নাম : জিয়াবুল ইছলাম পিতাৰ নাম: বহিমুদ্দিন ছেখ ঘৰ নং : 162 বয়স : 23 লিঙ্গ : পুৰুষ	ফটো উপলব্ধ	786	PYI0073403	নাম : মনজুৰুল খান পিতাৰ নাম: শুকুৰ খান ঘৰ নং : 162 বয়স : 20 লিঙ্গ : পুৰুষ	ফটো উপলব্ধ
787	BSW3640537	নাম : কৰিমুদ্দিন সেখ পিতাৰ নাম: খৈৰুদ্দিন সেখ ঘৰ নং : 163 বয়স : 58 লিঙ্গ : পুৰুষ	ফটো উপলব্ধ	788	BSW3640548	নাম : ৰূপতান বেগম স্বামীৰ নাম: কৰিমুদ্দিন সেখ ঘৰ নং : 163 বয়স : 53 লিঙ্গ : মহিলা	ফটো উপলব্ধ	789	BSW1552734	নাম : সৰ্বল সেখ পিতাৰ নাম: কৰিমুদ্দিন সেখ ঘৰ নং : 163 বয়স : 30 লিঙ্গ : পুৰুষ	ফটো উপলব্ধ
790	BSW0403774	নাম : ছাদ্দাম হুছেইন পিতাৰ নাম: কৰিমুদ্দিন সেখ ঘৰ নং : 163 বয়স : 24 লিঙ্গ : পুৰুষ	ফটো উপলব্ধ	791	BSW3867694	নাম : হালিমা বেগম স্বামীৰ নাম: সৰ্বল সেখ ঘৰ নং : 163 বয়স : 21 লিঙ্গ : মহিলা	ফটো উপলব্ধ	792	BSW3640559	নাম : মঃ আলিমুদ্দিন সেখ পিতাৰ নাম: খৈৰুদ্দিন সেখ ঘৰ নং : 168 বয়স : 56 লিঙ্গ : পুৰুষ	ফটো উপলব্ধ
E 793	BSW3640560	নাম : ময়ূৰী বেগম স্বামীৰ নাম: মঃ আলিমুদ্দিন সেখ ঘৰ নং : 168 বয়স : 50 লিঙ্গ : মহিলা	ফটো উপলব্ধ	794	BSW1552778	নাম : মহিদুল ইছলাম পিতাৰ নাম: আলিমুদ্দিন সেখ ঘৰ নং : 164 বয়স : 32 লিঙ্গ : পুৰুষ	ফটো উপলব্ধ	795	BSW0554519	নাম : মঃ জাহিদুল শেখ পিতাৰ নাম: মঃ আলিমুদ্দিন শেখ ঘৰ নং : 168 বয়স : 26 লিঙ্গ : পুৰুষ	ফটো উপলব্ধ
796	PYI0065557	নাম : মায়াতান ইয়াছমিন স্বামীৰ নাম: মহিদুল ইছলাম ঘৰ নং : 164 বয়স : 26 লিঙ্গ : মহিলা	ফটো উপলব্ধ	797	BSW3640582	নাম : ফাইজুল হক পিতাৰ নাম: নওশাদ আলী ঘৰ নং : 165 বয়স : 56 লিঙ্গ : পুৰুষ	ফটো উপলব্ধ	798	BSW3640593	নাম : মোছাঃ ছমিলা বেগম স্বামীৰ নাম: ফাইজুল হক ঘৰ নং : 165 বয়স : 50 লিঙ্গ : মহিলা	ফটো উপলব্ধ
S 799	BSW3643412	নাম : ফাৰিদা বেগম পিতাৰ নাম: মহম্মাদ ফাইজুল হক ঘৰ নং : 165 বয়স : 31 লিঙ্গ : মহিলা	ফটো উপলব্ধ	800	BSW1552745	নাম : ছিয়াবুল হক পিতাৰ নাম: ফাইজুল হক ঘৰ নং : 165 বয়স : 30 লিঙ্গ : পুৰুষ	ফটো উপলব্ধ	801	BSW3857679	নাম : মনাৰুল হক পিতাৰ নাম: ফাইজুল হক ঘৰ নং : 165 বয়স : 23 লিঙ্গ : পুৰুষ	ফটো উপলব্ধ
802	BSW3857661	নাম : ছেমিম ইয়াছমিন পিতাৰ নাম: ফাইজুল হক ঘৰ নং : 165 বয়স : 22 লিঙ্গ : মহিলা	ফটো উপলব্ধ	803	BSW3640617	নাম : বাছেৰ আলী পিতাৰ নাম: আমিৰ আলী ঘৰ নং : 166 বয়স : 58 লিঙ্গ : পুৰুষ	ফটো উপলব্ধ	804	BSW3640639	নাম : মঃ নছেৰ আলী পিতাৰ নাম: আমিৰ আলী ঘৰ নং : 166 বয়স : 52 লিঙ্গ : পুৰুষ	ফটো উপলব্ধ
805	BSW3640628	নাম : মফিদা বেগম স্বামীৰ নাম: বাছেৰ আলী ঘৰ নং : 166 বয়স : 50 লিঙ্গ : মহিলা	ফটো উপলব্ধ	806	BSW3640640	নাম : ছমিৰন নেছা স্বামীৰ নাম: মঃ নছেৰ আলী ঘৰ নং : 166 বয়স : 46 লিঙ্গ : মহিলা	ফটো উপলব্ধ	807	BSW0044057	নাম : মহিদুল ইছলাম পিতাৰ নাম: বাছেৰ আলী ঘৰ নং : 166 বয়স : 28 লিঙ্গ : পুৰুষ	ফটো উপলব্ধ
808	BSW0434613	নাম : ছাদ্দাম আলী পিতাৰ নাম: বাছেৰ আলী ঘৰ নং : 166 বয়স : 24 লিঙ্গ : পুৰুষ	ফটো উপলব্ধ	809	BSW1113562	নাম : হাফিজা খাতুন স্বামীৰ নাম: ৰবিবুল আলী ঘৰ নং : 166 বয়স : 22 লিঙ্গ : মহিলা	ফটো উপলব্ধ	810	BSW0485912	নাম : ৰবিবুল আলী পিতাৰ নাম: নছেৰ আলী ঘৰ নং : 166 বয়স : 23 লিঙ্গ : পুৰুষ	ফটো উপলব্ধ



811 নাম : জায়েদা বেগম স্বামীৰ নাম: মঃ নজৰ আলী ঘৰ নং : 169 বয়স : 45 লিঙ্গ : মহিলা	BSW3640651 ফটো উপলব্ধ	812 নাম : মৰ্জিনা বেগম পিতাৰ নাম: নজৰ আলী ঘৰ নং : 167 বয়স : 35 লিঙ্গ : মহিলা	BSW0248260 ফটো উপলব্ধ	813 নাম : মাজেদা বেগম স্বামীৰ নাম: নশেত আলি ঘৰ নং : 169 বয়স : 32 লিঙ্গ : মহিলা	BSW0177162 ফটো উপলব্ধ
814 নাম : মহঃ নৌসেদ আলী পিতাৰ নাম: নজৰ আলী ঘৰ নং : 169 বয়স : 32 লিঙ্গ : পুৰুষ	BSW3643514 ফটো উপলব্ধ	815 নাম : কালাম আলী অন্যান্য: নওশাদ আলী ঘৰ নং : 167 বয়স : 29 লিঙ্গ : পুৰুষ	BSW0248104 ফটো উপলব্ধ	816 নাম : ছালাম আলী মাতৃৰ নাম: জায়েদা বেগম ঘৰ নং : 169 বয়স : 27 লিঙ্গ : পুৰুষ	BSW0228213 ফটো উপলব্ধ
817 নাম : আছিফ ইকবাল আহমেদ পিতাৰ নাম: নজৰ আলী ঘৰ নং : 167 বয়স : 27 লিঙ্গ : পুৰুষ	PYI0079921 ফটো উপলব্ধ	818 নাম : জেছমীনা পাৰবিনু স্বামীৰ নাম: ছালাম আলী ঘৰ নং : 167 বয়স : 24 লিঙ্গ : মহিলা	PYI0065706 ফটো উপলব্ধ	819 নাম : জাহিদুল আলী পিতাৰ নাম: নজৰ আলী ঘৰ নং : 167 বয়স : 20 লিঙ্গ : পুৰুষ	PYI0087734 ফটো উপলব্ধ
E 820 নাম : মীনা ওৰাং স্বামীৰ নাম: ভাদো ওৰাং ঘৰ নং : 168 বয়স : 50 লিঙ্গ : মহিলা	BSW3640662 ফটো উপলব্ধ	821 নাম : ৰাতিয়া ওৰাং পিতাৰ নাম: ছেৰছেৰ ওৰাং ঘৰ নং : 168 বয়স : 45 লিঙ্গ : পুৰুষ	BSW3640673 ফটো উপলব্ধ	822 নাম : চেংৰু ওৰাং পিতাৰ নাম: ছেৰছেৰ ওৰাং ঘৰ নং : 168 বয়স : 40 লিঙ্গ : পুৰুষ	BSW3640684 ফটো উপলব্ধ
823 নাম : চিপি ওৰাং স্বামীৰ নাম: সুনিল ওৰাং ঘৰ নং : 168 বয়স : 35 লিঙ্গ : মহিলা	BSW0176941 ফটো উপলব্ধ	824 নাম : কমলা ওৰাং স্বামীৰ নাম: চেংৰু ওৰাং ঘৰ নং : 168 বয়স : 34 লিঙ্গ : মহিলা	BSW1552950 ফটো উপলব্ধ	825 নাম : সুনিল ওৰাং পিতাৰ নাম: ভাদু ওৰাং ঘৰ নং : 168 বয়স : 34 লিঙ্গ : পুৰুষ	BSW3640695 ফটো উপলব্ধ
826 নাম : অনীল ওৰাং পিতাৰ নাম: ভাদো ওৰাং ঘৰ নং : 168 বয়স : 31 লিঙ্গ : পুৰুষ	BSW0177873 ফটো উপলব্ধ	827 নাম : আনিল ওৰাং পিতাৰ নাম: বাদু ওৰাং ঘৰ নং : 168 বয়স : 25 লিঙ্গ : পুৰুষ	BSW0283192 ফটো উপলব্ধ	828 নাম : মনিল ওৰাং পিতাৰ নাম: ভাদো ওৰাং ঘৰ নং : 168 বয়স : 25 লিঙ্গ : পুৰুষ	BSW0352336 ফটো উপলব্ধ
829 নাম : ৰাজীব ওৰাং পিতাৰ নাম: ৰাতিয়া ওৰাং ঘৰ নং : 168 বয়স : 19 লিঙ্গ : পুৰুষ	PYI0135087 ফটো উপলব্ধ	830 নাম : জয়মন নেছা স্বামীৰ নাম: মঃ ফেজুদ্দিন আলী ঘৰ নং : 169 বয়স : 63 লিঙ্গ : মহিলা	BSW3640719 ফটো উপলব্ধ	831 নাম : হাসেম আলী আহমেদ পিতাৰ নাম: মঃ ফেজুদ্দিন আলী ঘৰ নং : 169 বয়স : 43 লিঙ্গ : পুৰুষ	BSW3640720 ফটো উপলব্ধ
832 নাম : ছাজাহান আলী পিতাৰ নাম: মঃ ফেজুদ্দিন আলী ঘৰ নং : 169 বয়স : 41 লিঙ্গ : পুৰুষ	BSW3640731 ফটো উপলব্ধ	833 নাম : জাহেৰ আলী পিতাৰ নাম: মঃ ফেজুদ্দিন আলী ঘৰ নং : 169 বয়স : 39 লিঙ্গ : পুৰুষ	BSW3640742 ফটো উপলব্ধ	834 নাম : বাছিবন বেগম স্বামীৰ নাম: ছাজাহান আলি ঘৰ নং : 169 বয়স : 34 লিঙ্গ : মহিলা	BSW3640753 ফটো উপলব্ধ
835 নাম : আজিজুৰ ৰহমান পিতাৰ নাম: ফাইজুদ্দিন আলি ঘৰ নং : 169 বয়স : 28 লিঙ্গ : পুৰুষ	BSW0178723 ফটো উপলব্ধ	836 নাম : সহৰভান বেগম স্বামীৰ নাম: হাসেম আলী ঘৰ নং : 169 বয়স : 26 লিঙ্গ : মহিলা	BSW0404434 ফটো উপলব্ধ	837 নাম : নুৰমহমাদ আলী পিতাৰ নাম: ফাইজুদ্দিন আলী ঘৰ নং : 169 বয়স : 26 লিঙ্গ : পুৰুষ	BSW0404459 ফটো উপলব্ধ
838 নাম : ছামিনা বেগম স্বামীৰ নাম: জাহেৰ আলী ঘৰ নং : 169 বয়স : 23 লিঙ্গ : মহিলা	BSW3880788 ফটো উপলব্ধ	839 নাম : জৰিনা বেগম স্বামীৰ নাম: আজিজুৰ ৰহমান ঘৰ নং : 169 বয়স : 21 লিঙ্গ : মহিলা	PYI0100271 ফটো উপলব্ধ	840 নাম : মঃখয়ৰ আলী পিতাৰ নাম: গফুৰ আলী ঘৰ নং : 190 বয়স : 52 লিঙ্গ : পুৰুষ	BSW3640775 ফটো উপলব্ধ



841 নাম : মংবিলাত আলী পিতাৰ নাম: গফুৰ আলী ঘৰ নং : ১৭০ বয়স : 50 লিঙ্গ : পুৰুষ	BSW3640800 ফটো উপলব্ধ	842 নাম : ইলোৱাৰা বেগম স্বামীৰ নাম: মংখয়বৰ আলী ঘৰ নং : ১৭০ বয়স : 42 লিঙ্গ : মহিলা	BSW3640786 ফটো উপলব্ধ	843 নাম : মংৰফিকুল আলী পিতাৰ নাম: গফুৰ আলী ঘৰ নং : ১৭০ বয়স : 39 লিঙ্গ : পুৰুষ	BSW3640797 ফটো উপলব্ধ
844 নাম : জমিৰন বেগম স্বামীৰ নাম: ৰফিকুল হুছেইন ঘৰ নং : ১৭০ বয়স : 33 লিঙ্গ : মহিলা	BSW0046516 ফটো উপলব্ধ	845 নাম : ছালেহা খাতুন স্বামীৰ নাম: বিলাত হুছেইন ঘৰ নং : ১৭০ বয়স : 24 লিঙ্গ : মহিলা	BSW0473132 ফটো উপলব্ধ	846 নাম : ইক্ৰামুল হুছেইন পিতাৰ নাম: বিলাত হুছেইন ঘৰ নং : 170 বয়স : 23 লিঙ্গ : পুৰুষ	BSW0576579 ফটো উপলব্ধ
847 নাম : পাৰবিনা বেগম স্বামীৰ নাম: ইক্ৰামুল ঘৰ নং : 170 বয়স : 21 লিঙ্গ : মহিলা	PYI0080036 ফটো উপলব্ধ	848 নাম : ববিতাজ বেগম স্বামীৰ নাম: মংছাহজাহান আলী ঘৰ নং : ১৭১ বয়স : 50 লিঙ্গ : মহিলা	BSW3640833 ফটো উপলব্ধ	849 নাম : মংআজাদ হুছেইন পিতাৰ নাম: মংৰহিজ উদ্দিন ঘৰ নং : ১৭১ বয়স : 47 লিঙ্গ : পুৰুষ	BSW3640844 ফটো উপলব্ধ
850 নাম : লিলিমা দেৱান স্বামীৰ নাম: আজাদ হুছেইন ঘৰ নং : 171 বয়স : 36 লিঙ্গ : মহিলা	PYI0064592 ফটো উপলব্ধ	851 নাম : ইয়াচিন আলী পিতাৰ নাম: ছাহজাহান আলী ঘৰ নং : ১৭১ বয়স : 26 লিঙ্গ : পুৰুষ	BSW0345975 ফটো উপলব্ধ	852 নাম : ছামিনা ইয়াছমিন মাতৃৰ নাম: ববিতাজ বেগম ঘৰ নং : 171 বয়স : 19 লিঙ্গ : মহিলা	PYI0120899 ফটো উপলব্ধ
853 নাম : জায়েদা বেগম স্বামীৰ নাম: মংখোৰশেদ আলী ঘৰ নং : ১৭২ বয়স : 68 লিঙ্গ : মহিলা	BSW3640877 ফটো উপলব্ধ	854 নাম : মংজবেদ আলী পিতাৰ নাম: মংখোৰশেদ আলী ঘৰ নং : ১৭২ বয়স : 49 লিঙ্গ : পুৰুষ	BSW3640888 ফটো উপলব্ধ	855 নাম : মংঅবেদ আলী পিতাৰ নাম: মংখোৰশেদ আলী ঘৰ নং : ১৭২ বয়স : 47 লিঙ্গ : পুৰুষ	BSW3640899 ফটো উপলব্ধ
S 856 নাম : মৰিয়ম বেগম স্বামীৰ নাম: মংমুহাম্মদ ৰেজাওল হক ঘৰ নং : ১৭২ বয়স : 44 লিঙ্গ : মহিলা	BSW3640902 ফটো উপলব্ধ	E 857 নাম : চামচন নাহৰ বেগম স্বামীৰ নাম: জবেদ আলি আহমেদ ঘৰ নং : ১৭২ বয়স : 43 লিঙ্গ : মহিলা	BSW3640968 ফটো উপলব্ধ	858 নাম : মংইয়াকুব আলী আহমেদ পিতাৰ নাম: মংখোৰশেদ আলী ঘৰ নং : ১৭২ বয়স : 42 লিঙ্গ : পুৰুষ	BSW3640913 ফটো উপলব্ধ
859 নাম : মং ইয়াছিন আলী আহমেদ পিতাৰ নাম: মংখোৰশেদ আলী ঘৰ নং : ১৭২ বয়স : 40 লিঙ্গ : পুৰুষ	BSW3640924 ফটো উপলব্ধ	860 নাম : নুৰজাহান বেগম পিতাৰ নাম: বাদসু আলী ঘৰ নং : ১৭২ বয়স : 40 লিঙ্গ : মহিলা	BSW0047449 ফটো উপলব্ধ	# 861 নাম : মিৰোজা বেগম পিতাৰ নাম: মংখোৰশেদ আলী ঘৰ নং : ১৭২ বয়স : 37 লিঙ্গ : মহিলা	BSW3640946 ফটো উপলব্ধ
862 নাম : ওৱাহিদা পাৰবিন স্বামীৰ নাম: আবেদ আলী ঘৰ নং : ১৭২ বয়স : 37 লিঙ্গ : মহিলা	BSW3640935 ফটো উপলব্ধ	S 863 নাম : ৰৌচনাৰা বেগম পিতাৰ নাম: খুৰছৈদ আলী ঘৰ নং : ১৭২ বয়স : 36 লিঙ্গ : মহিলা	BSW3640957 ফটো উপলব্ধ	864 নাম : নুৰভান নেছা স্বামীৰ নাম: জবেদ আলী ঘৰ নং : ১৭২ বয়স : 31 লিঙ্গ : মহিলা	BSW0404145 ফটো উপলব্ধ
S2 865 নাম : ৰুমিনা ইয়াছমিন পিতাৰ নাম: খোৰশেদ আলি ঘৰ নং : ১৭২ বয়স : 30 লিঙ্গ : মহিলা	BSW1553077 ফটো উপলব্ধ	866 নাম : আবিদা চুলতানা স্বামীৰ নাম: ইয়াছিন আলী আহমেদ ঘৰ নং : ১৭২ বয়স : 30 লিঙ্গ : মহিলা	BSW0404129 ফটো উপলব্ধ	867 নাম : নুৰমহম্মদ খান পিতাৰ নাম: ইলিমুদ্দিন খান ঘৰ নং : ১৭২ বয়স : 24 লিঙ্গ : পুৰুষ	BSW0448134 ফটো উপলব্ধ
868 নাম : নাজিৰুল খান পিতাৰ নাম: ইলিমুদ্দিন খান ঘৰ নং : ১৭২ বয়স : 24 লিঙ্গ : পুৰুষ	BSW0484725 ফটো উপলব্ধ	869 নাম : পাৰবিন বেগম স্বামীৰ নাম: ইয়াকুব আলী আহমেদ ঘৰ নং : ১৭২ বয়স : 23 লিঙ্গ : মহিলা	BSW0445973 ফটো উপলব্ধ	870 নাম : মং ইজাজ আহমেদ পিতাৰ নাম: আবেদ আহমেদ ঘৰ নং : 172 বয়স : 19 লিঙ্গ : পুৰুষ	PYI0111948 ফটো উপলব্ধ



871 নাম : সদৰ আলী পিতাৰ নাম: আমানুদ্দিন আলী ঘৰ নং : ১৭৩ বয়স : 76 লিঙ্গ : পুৰুষ	BSW3643285 ফটো উপলব্ধ	872 নাম : নূৰজাহান বেগম স্বামীৰ নাম: সদৰ আলী ঘৰ নং : ১৭৩ বয়স : 65 লিঙ্গ : মহিলা	BSW3640979 ফটো উপলব্ধ	873 নাম : শাহিদা আহমেদ স্বামীৰ নাম: আজিজুল হক ঘৰ নং : 173 বয়স : 40 লিঙ্গ : মহিলা	FCM2116543 ফটো উপলব্ধ
874 নাম : আজিজুল আহমেদ পিতাৰ নাম: সদৰ আলী ঘৰ নং : ১৭৩ বয়স : 37 লিঙ্গ : পুৰুষ	BSW3640991 ফটো উপলব্ধ	875 নাম : মহিফুল বেগম স্বামীৰ নাম: আজিজুল আহমেদ ঘৰ নং : 173 বয়স : 27 লিঙ্গ : মহিলা	FCM0605279 ফটো উপলব্ধ	876 নাম : বেছমিনা আহমেদ পিতাৰ নাম: বিবিউল হুছেইন আহমেদ ঘৰ নং : ১৭৩ ক বয়স : 24 লিঙ্গ : মহিলা	BSW0469742 ফটো উপলব্ধ
877 নাম : শাহিৰ হুছেইন পিতাৰ নাম: বিবিউল হুছেইন ঘৰ নং : 173 ক বয়স : 21 লিঙ্গ : পুৰুষ	PY10097592 ফটো উপলব্ধ	878 নাম : নূৰি ইয়াছমিন আহমেদ স্বামীৰ নাম: বিবিউল হুছেইন আহমেদ ঘৰ নং : ১৭৩ক বয়স : 42 লিঙ্গ : মহিলা	BSW3641007 ফটো উপলব্ধ	879 নাম : তজৰ আলী আহমেদ পিতাৰ নাম: আমানুদ্দিন আলী ঘৰ নং : ১৭৪ বয়স : 77 লিঙ্গ : পুৰুষ	BSW3641018 ফটো উপলব্ধ
880 নাম : আছিয়া বেগম স্বামীৰ নাম: মঃ তজৰ আলী আহমেদ ঘৰ নং : ১৭৪ বয়স : 67 লিঙ্গ : মহিলা	BSW3641029 ফটো উপলব্ধ	881 নাম : মঃ বহুল আমিন আহমেদ পিতাৰ নাম: মঃ তজৰ আলী আহমেদ ঘৰ নং : ১৭৪ বয়স : 43 লিঙ্গ : পুৰুষ	BSW3641030 ফটো উপলব্ধ	882 নাম : মঃ গোলাপ হুছেইন আহমেদ পিতাৰ নাম: মঃ তজৰ আলী আহমেদ ঘৰ নং : ১৭৪ বয়স : 42 লিঙ্গ : পুৰুষ	BSW3641041 ফটো উপলব্ধ
883 নাম : মমতাজ বেগম স্বামীৰ নাম: বহুল আমিন আহমেদ ঘৰ নং : ১৭৪ বয়স : 38 লিঙ্গ : মহিলা	BSW3641052 ফটো উপলব্ধ	884 নাম : মঃ মোহন আলী পিতাৰ নাম: হলীয়া সেখ ঘৰ নং : ১৭৫ বয়স : 60 লিঙ্গ : পুৰুষ	BSW3641063 ফটো উপলব্ধ	885 নাম : জায়েদা বেগম স্বামীৰ নাম: মঃ মোহন আলী ঘৰ নং : ১৭৫ বয়স : 54 লিঙ্গ : মহিলা	BSW3641074 ফটো উপলব্ধ
886 নাম : তাহেৰ আলী পিতাৰ নাম: মহন আলী ঘৰ নং : ১৭৫ বয়স : 36 লিঙ্গ : পুৰুষ	BSW3641085 ফটো উপলব্ধ	887 নাম : ছাহেদ আলী পিতাৰ নাম: মোহন আলী ঘৰ নং : ১৭৫ বয়স : 34 লিঙ্গ : পুৰুষ	BSW3643207 ফটো উপলব্ধ	888 নাম : মদমালা বেগম স্বামীৰ নাম: তাহেৰ আলী ঘৰ নং : ১৭৫ বয়স : 29 লিঙ্গ : মহিলা	BSW0449454 ফটো উপলব্ধ
889 নাম : মনুৱাৰা খানম স্বামীৰ নাম: ছাহেদ আলী ঘৰ নং : 175 বয়স : 22 লিঙ্গ : মহিলা	BSW0562074 ফটো উপলব্ধ	890 নাম : মঃ নয়নতাৰা আলী পিতাৰ নাম: হলু সেখ ঘৰ নং : ১৭৬ বয়স : 56 লিঙ্গ : পুৰুষ	BSW3641096 ফটো উপলব্ধ	891 নাম : জেলেকা খাতুন স্বামীৰ নাম: মঃ নয়নতাৰা আলী ঘৰ নং : ১৭৬ বয়স : 50 লিঙ্গ : মহিলা	BSW3641109 ফটো উপলব্ধ
892 নাম : মেহেৰ আলি পিতাৰ নাম: নয়নতাৰা আলী ঘৰ নং : ১৭৬ বয়স : 29 লিঙ্গ : পুৰুষ	BSW0164343 ফটো উপলব্ধ	893 নাম : আইমনা খাতুন স্বামীৰ নাম: মেহেৰ আলী ঘৰ নং : ১৭৬ বয়স : 24 লিঙ্গ : মহিলা	BSW0583435 ফটো উপলব্ধ	894 নাম : ইমামুল আলী পিতাৰ নাম: নয়নতাৰা আলী ঘৰ নং : ১৭৬ বয়স : 22 লিঙ্গ : পুৰুষ	BSW0583518 ফটো উপলব্ধ
895 নাম : মঃনূৰুল আলী পিতাৰ নাম: হলু সেখ ঘৰ নং : ১৭৭ বয়স : 53 লিঙ্গ : পুৰুষ	BSW3641121 ফটো উপলব্ধ	896 নাম : মিৰজান বেগম স্বামীৰ নাম: মঃনূৰুল আলী ঘৰ নং : ১৭৭ বয়স : 48 লিঙ্গ : মহিলা	BSW3641132 ফটো উপলব্ধ	897 নাম : ময়নাল আলী পিতাৰ নাম: দাৰগ আলী ঘৰ নং : ১৭৮ বয়স : 61 লিঙ্গ : পুৰুষ	BSW3641176 ফটো উপলব্ধ
898 নাম : সূৰ্য্যভান বেগম স্বামীৰ নাম: মঃনয়ান আলী ঘৰ নং : ১৭৮ বয়স : 60 লিঙ্গ : মহিলা	BSW3641154 ফটো উপলব্ধ	899 নাম : আয়নাল আলী পিতাৰ নাম: দাৰগ আলী ঘৰ নং : ১৭৮ বয়স : 56 লিঙ্গ : পুৰুষ	BSW3641201 ফটো উপলব্ধ	900 নাম : বাজেদা বেগম স্বামীৰ নাম: আয়নাল আলী ঘৰ নং : ১৭৮ বয়স : 46 লিঙ্গ : মহিলা	BSW3641212 ফটো উপলব্ধ



901 নাম : ছোৰপান আলী পিতাৰ নাম: মঃ নয়ান আলী ঘৰ নং : ১৭৮ বয়স : 42 লিঙ্গ : পুৰুষ	BSW3641165 ফটো উপলব্ধ	902 নাম : বাতাসী বেগম পিতাৰ নাম: নয়ান আলী ঘৰ নং : ১৭৮ বয়স : 37 লিঙ্গ : মহিলা	BSW3641267 ফটো উপলব্ধ	903 নাম : আঞ্জুৰাৰা বেগম স্বামীৰ নাম: ছোৰপান আলী ঘৰ নং : ১৭৮ বয়স : 36 লিঙ্গ : মহিলা	BSW3641234 ফটো উপলব্ধ
904 নাম : কাবুল আলি পিতাৰ নাম: মঃ নয়ান আলি ঘৰ নং : ১৭৮ বয়স : 34 লিঙ্গ : পুৰুষ	BSW3641245 ফটো উপলব্ধ	905 নাম : হাবেল আলি পিতাৰ নাম: মঃ নয়ান আলি ঘৰ নং : ১৭৮ বয়স : 34 লিঙ্গ : পুৰুষ	BSW3641256 ফটো উপলব্ধ	906 নাম : বাহিৰ আলি পিতাৰ নাম: নয়ান আলি ঘৰ নং : ১৭৮ বয়স : 30 লিঙ্গ : পুৰুষ	BSW0177824 ফটো উপলব্ধ
907 নাম : বাজীব আলী পিতাৰ নাম: আয়নাল আলী ঘৰ নং : ১৭৮ বয়স : 30 লিঙ্গ : পুৰুষ	BSW1552825 ফটো উপলব্ধ	908 নাম : ৰৌছনাৰা বেগম স্বামীৰ নাম: কাবুল আলী ঘৰ নং : ১৭৮ বয়স : 29 লিঙ্গ : মহিলা	BSW0352260 ফটো উপলব্ধ	909 নাম : ইজাজুল আলী পিতাৰ নাম: আয়নাল আলী ঘৰ নং : ১৭৮ বয়স : 25 লিঙ্গ : পুৰুষ	BSW0422733 ফটো উপলব্ধ
910 নাম : মঞ্জিলা বেগম পিতাৰ নাম: ময়নাল আলী ঘৰ নং : 178 বয়স : 23 লিঙ্গ : মহিলা	BSW0485581 ফটো উপলব্ধ	911 নাম : ৰমেনা বেগম স্বামীৰ নাম: ইনজাজুল আলী ঘৰ নং : ১৭৮ বয়স : 21 লিঙ্গ : মহিলা	BSW3850997 ফটো উপলব্ধ	912 নাম : দুখনী ওৰাং স্বামীৰ নাম: শুকৰা ওৰাং ঘৰ নং : ১৭৯ বয়স : 68 লিঙ্গ : মহিলা	BSW3641278 ফটো উপলব্ধ
913 নাম : দেবাবু ওৰাং পিতাৰ নাম: বিৰছা ওৰাং ঘৰ নং : ১৭৯ বয়স : 38 লিঙ্গ : পুৰুষ	BSW0167783 ফটো উপলব্ধ	914 নাম : ছবিনা ওৰাং স্বামীৰ নাম: বিজয় ওৰাং ঘৰ নং : ১৭৯ বয়স : 34 লিঙ্গ : মহিলা	BSW0050526 ফটো উপলব্ধ	915 নাম : চুছিল্লা ওৰাং স্বামীৰ নাম: দেবাবু ওৰাং ঘৰ নং : ১৭৯ বয়স : 33 লিঙ্গ : মহিলা	BSW0403873 ফটো উপলব্ধ
916 নাম : বিজয় ওৰাং পিতাৰ নাম: চুকুৰ ওৰাং ঘৰ নং : ১৭৯ বয়স : 32 লিঙ্গ : পুৰুষ	BSW3643456 ফটো উপলব্ধ	917 নাম : বাজু ওৰাং পিতাৰ নাম: শুকৰা ওৰাং ঘৰ নং : ১৭৯ বয়স : 29 লিঙ্গ : পুৰুষ	BSW0164160 ফটো উপলব্ধ	918 নাম : পিলিচিতা ওৰাং স্বামীৰ নাম: বাজু ওৰাং ঘৰ নং : 179 বয়স : 21 লিঙ্গ : মহিলা	BSW3880952 ফটো উপলব্ধ
919 নাম : জিন্নত আলী আহমেদ পিতাৰ নাম: আমানুদ্দিন আলী ঘৰ নং : ১৮০ বয়স : 63 লিঙ্গ : পুৰুষ	BSW3641303 ফটো উপলব্ধ	920 নাম : জেহেৰুল ইছলাম পিতাৰ নাম: জিন্নত আলী আহমেদ ঘৰ নং : ১৮০ বয়স : 37 লিঙ্গ : পুৰুষ	BSW3641314 ফটো উপলব্ধ	921 নাম : ৰেকিব আলী আহমেদ পিতাৰ নাম: জিন্নত আলী আহমেদ ঘৰ নং : ১৮০ বয়স : 30 লিঙ্গ : পুৰুষ	BSW1552790 ফটো উপলব্ধ
922 নাম : আনোৱাৰা বেগম স্বামীৰ নাম: জেহেৰুল ইছলাম ঘৰ নং : ১৮০ বয়স : 30 লিঙ্গ : মহিলা	BSW1553088 ফটো উপলব্ধ	923 নাম : চুলতানা পুৰবিন স্বামীৰ নাম: ৰেকিব আলি আহমেদ ঘৰ নং : ১৮০ বয়স : 25 লিঙ্গ : মহিলা	BSW0404327 ফটো উপলব্ধ	924 নাম : ইকবাল আহমেদ পিতাৰ নাম: জিন্নত আলী আহমেদ ঘৰ নং : 180 বয়স : 21 লিঙ্গ : পুৰুষ	PYI0100362 ফটো উপলব্ধ
925 নাম : ৰহিমা ভূঞা স্বামীৰ নাম: জিন্নত আলী আহমেদ ঘৰ নং : ১৮১ বয়স : 55 লিঙ্গ : মহিলা	BSW3641325 ফটো উপলব্ধ	926 নাম : ৰহিম আলী আহমেদ পিতাৰ নাম: জিন্নত আলী আহমেদ ঘৰ নং : ১৮১ বয়স : 39 লিঙ্গ : পুৰুষ	BSW3641336 ফটো উপলব্ধ	927 নাম : আফলুজা বেগম স্বামীৰ নাম: ৰহিম আলী আহমেদ ঘৰ নং : 181 বয়স : 33 লিঙ্গ : মহিলা	BSW0530279 ফটো উপলব্ধ
928 নাম : ৰেজিয়া বেগম স্বামীৰ নাম: কাছিমুদ্দিন আলী ঘৰ নং : ১৮২ বয়স : 72 লিঙ্গ : মহিলা	BSW3641347 ফটো উপলব্ধ	929 নাম : মঃ ফৰমান আলী পিতাৰ নাম: কাছিমুদ্দিন আলী ঘৰ নং : ১৮২ বয়স : 47 লিঙ্গ : পুৰুষ	BSW3641358 ফটো উপলব্ধ	930 নাম : ৰৌশনাৰা বেগম স্বামীৰ নাম: ফৰমান আলী ঘৰ নং : ১৮২ বয়স : 42 লিঙ্গ : মহিলা	BSW3641369 ফটো উপলব্ধ



931 নাম : আৰমান আলী পিতাৰ নাম: কাছিমুদ্দিন আলী ঘৰ নং : ১৮২ বয়স : 42 লিঙ্গ : পুৰুষ	BSW3641370 ফটো উপলব্ধ	932 নাম : জমিৰ আলী পিতাৰ নাম: কাছিমুদ্দিন আলী ঘৰ নং : ১৮২ বয়স : 35 লিঙ্গ : পুৰুষ	BSW3641381 ফটো উপলব্ধ	933 নাম : বেজাউল আলি পিতাৰ নাম: ফৰমান আলি ঘৰ নং : ১৮২ বয়স : 27 লিঙ্গ : পুৰুষ	BSW0178814 ফটো উপলব্ধ
934 নাম : আছমিনা বেগম স্বামীৰ নাম: জমিৰ আলী ঘৰ নং : 182 বয়স : 25 লিঙ্গ : মহিলা	BSW0248013 ফটো উপলব্ধ	935 নাম : ইছৰাফুল আমিন পিতাৰ নাম: ফৰমান আলী ঘৰ নং : ১৮২ বয়স : 23 লিঙ্গ : পুৰুষ	BSW0466334 ফটো উপলব্ধ	936 নাম : মনোৱাৰা বেগম স্বামীৰ নাম: মঃ বছিৰুদ্দিন আলী ঘৰ নং : ১৮৩ বয়স : 63 লিঙ্গ : মহিলা	BSW3641405 ফটো উপলব্ধ
937 নাম : কুববান আলী পিতাৰ নাম: বছিৰুদ্দিন আলী ঘৰ নং : ১৮৩ বয়স : 38 লিঙ্গ : পুৰুষ	BSW3641438 ফটো উপলব্ধ	938 নাম : হাছিনা বেগম স্বামীৰ নাম: মুক্তাৰ আলী আহমেদ ঘৰ নং : ১৮৩ বয়স : 38 লিঙ্গ : মহিলা	BSW3641427 ফটো উপলব্ধ	939 নাম : দিলদাৰ আলী পিতাৰ নাম: বছিৰুদ্দিন আলী ঘৰ নং : ১৮৩ বয়স : 29 লিঙ্গ : পুৰুষ	BSW1552789 ফটো উপলব্ধ
940 নাম : মৰ্জিনা খাতুন স্বামীৰ নাম: কোৰবান আলী ঘৰ নং : ১৮৩ বয়স : 28 লিঙ্গ : মহিলা	BSW1552938 ফটো উপলব্ধ	941 নাম : আছমা খাতুন স্বামীৰ নাম: দিলদাৰ আলী ঘৰ নং : ১৮৩ বয়স : 25 লিঙ্গ : মহিলা	BSW0448191 ফটো উপলব্ধ	942 নাম : মেহেতাজ বেগম পিতাৰ নাম: মুক্তাৰ আলী আহমেদ ঘৰ নং : 183 বয়স : 19 লিঙ্গ : মহিলা	PYI0091249 ফটো উপলব্ধ
943 নাম : মঃ বাতচু আলী পিতাৰ নাম: চামুদ্দিন আলী ঘৰ নং : ১৮৪ বয়স : 63 লিঙ্গ : পুৰুষ	BSW3641449 ফটো উপলব্ধ	944 নাম : আশ্ৰব আলী পিতাৰ নাম: চামুদ্দিন আলী ঘৰ নং : ১৮৪ বয়স : 53 লিঙ্গ : পুৰুষ	BSW3641483 ফটো উপলব্ধ	945 নাম : বেছলা খাতুন স্বামীৰ নাম: মঃ আশ্ৰব আলী ঘৰ নং : ১৮৪ বয়স : 48 লিঙ্গ : মহিলা	BSW3641494 ফটো উপলব্ধ
946 নাম : ফাৰুক আক্ৰুমা পিতাৰ নাম: আশ্ৰব আলি ঘৰ নং : ১৮৪ বয়স : 28 লিঙ্গ : পুৰুষ	BSW0178772 ফটো উপলব্ধ	947 নাম : পাৰিশ আহমেদ পিতাৰ নাম: আশ্ৰব আলী ঘৰ নং : 184 বয়স : 22 লিঙ্গ : পুৰুষ	BSW0575654 ফটো উপলব্ধ	948 নাম : মিছ আখলিমা বেগম পিতাৰ নাম: আশ্ৰব আলী ঘৰ নং : 184 বয়স : 20 লিঙ্গ : মহিলা	PYI0110601 ফটো উপলব্ধ
949 নাম : মঃ ৰমজান আলী পিতাৰ নাম: আক্ৰেল আলী ঘৰ নং : ১৮৫ বয়স : 58 লিঙ্গ : পুৰুষ	BSW3641518 ফটো উপলব্ধ	950 নাম : মঃ শুকুৰ আলী পিতাৰ নাম: আক্ৰেল আলী ঘৰ নং : ১৮৫ বয়স : 54 লিঙ্গ : পুৰুষ	BSW3641530 ফটো উপলব্ধ	951 নাম : মঃ ইমান আলী পিতাৰ নাম: আক্ৰেল আলী ঘৰ নং : ১৮৫ বয়স : 50 লিঙ্গ : পুৰুষ	BSW3641552 ফটো উপলব্ধ
952 নাম : মেহেৰজান নেছা স্বামীৰ নাম: মঃ ৰমজান আলী ঘৰ নং : ১৮৫ বয়স : 50 লিঙ্গ : মহিলা	BSW3641529 ফটো উপলব্ধ	953 নাম : জহুৰা বেগম স্বামীৰ নাম: শুকুৰ আলী ঘৰ নং : ১৮৫ বয়স : 48 লিঙ্গ : মহিলা	BSW3641541 ফটো উপলব্ধ	954 নাম : আবেদা বেগম স্বামীৰ নাম: মঃ ইমান আলী ঘৰ নং : ১৮৫ বয়স : 46 লিঙ্গ : মহিলা	BSW3641563 ফটো উপলব্ধ
955 নাম : ছুলতান আলী পিতাৰ নাম: ৰমজান আলী ঘৰ নং : 185 বয়স : 31 লিঙ্গ : পুৰুষ	BSW0530576 ফটো উপলব্ধ	956 নাম : ইলিজা বেগম পিতাৰ নাম: ইমান আলী ঘৰ নং : ১৮৫ বয়স : 29 লিঙ্গ : মহিলা	BSW0404467 ফটো উপলব্ধ	957 নাম : অমিদা বেগম স্বামীৰ নাম: ছুলতান আলী ঘৰ নং : 185 বয়স : 24 লিঙ্গ : মহিলা	PYI0017418 ফটো উপলব্ধ
958 নাম : জহুৰুল আলী পিতাৰ নাম: শুকুৰ আলী ঘৰ নং : 185 বয়স : 21 লিঙ্গ : পুৰুষ	PYI0017327 ফটো উপলব্ধ	959 নাম : মঃ ছোৰহাব আলী পিতাৰ নাম: আক্ৰেল আলী ঘৰ নং : ১৮৬ বয়স : 68 লিঙ্গ : পুৰুষ	BSW3641574 ফটো উপলব্ধ	960 নাম : শুকুৰী বেগম স্বামীৰ নাম: মঃ ছোৰহাব আলী ঘৰ নং : ১৮৬ বয়স : 58 লিঙ্গ : মহিলা	BSW3641585 ফটো উপলব্ধ

961 নাম : জহুৰা বেগম স্বামীৰ নাম: চানবৰ আলী ঘৰ নং : ১৮৬ বয়স : 39 লিঙ্গ : মহিলা	BSW3641596 ফটো উপলব্ধ	962 নাম : চান বৰ আলি পিতাৰ নাম: ছোৰহাব আলি ঘৰ নং : ১৮৬ বয়স : 37 লিঙ্গ : পুৰুষ	BSW3641610 ফটো উপলব্ধ	963 নাম : জাহেৰ আলি পিতাৰ নাম: ছোৰহাব আলি ঘৰ নং : ১৮৬ বয়স : 36 লিঙ্গ : পুৰুষ	BSW3641609 ফটো উপলব্ধ
964 নাম : নুৰজহান আখতাৰা স্বামীৰ নাম: জাহেৰ আলি ঘৰ নং : ১৮৬ বয়স : 33 লিঙ্গ : মহিলা	BSW1552916 ফটো উপলব্ধ	965 নাম : মহিবৰ আলী পিতাৰ নাম: সুৰহাব আলী ঘৰ নং : ১৮৬ বয়স : 21 লিঙ্গ : পুৰুষ	BSW3851045 ফটো উপলব্ধ	966 নাম : হামেদা বেগম স্বামীৰ নাম: মঃ আকবৰ আলী ঘৰ নং : ১৮৭ বয়স : 53 লিঙ্গ : মহিলা	BSW3641632 ফটো উপলব্ধ
E 967 নাম : হাচিনা বেগম পিতাৰ নাম: আকবৰ আলি ঘৰ নং : ১৮৭ বয়স : 36 লিঙ্গ : মহিলা	BSW0177113 ফটো উপলব্ধ	968 নাম : ছাকিৰণ বেগম স্বামীৰ নাম: মঃ ৰৌফ আলী ঘৰ নং : ১৮৮ বয়স : 58 লিঙ্গ : মহিলা	BSW3641654 ফটো উপলব্ধ	969 নাম : হিৰো আলী পিতাৰ নাম: মঃ ৰৌফ আলী ঘৰ নং : ১৮৮ বয়স : 53 লিঙ্গ : পুৰুষ	BSW3641665 ফটো উপলব্ধ
970 নাম : জবেদা বেগম স্বামীৰ নাম: হিৰো আলী ঘৰ নং : ১৮৮ বয়স : 48 লিঙ্গ : মহিলা	BSW3641676 ফটো উপলব্ধ	971 নাম : জাহ্নাত বেগম স্বামীৰ নাম: বাহুল আলী ঘৰ নং : ১৮৮ বয়স : 36 লিঙ্গ : মহিলা	BSW0249870 ফটো উপলব্ধ	972 নাম : নুৰজামাল আলী পিতাৰ নাম: আব্দুল ৰৌফ আলী ঘৰ নং : ১৮৮ বয়স : 35 লিঙ্গ : পুৰুষ	BSW3643398 ফটো উপলব্ধ
973 নাম : আমিনুল আলি পিতাৰ নাম: হিৰো আলি ঘৰ নং : ১৮৮ বয়স : 34 লিঙ্গ : পুৰুষ	BSW1553000 ফটো উপলব্ধ	974 নাম : আমিনা খাতুন স্বামীৰ নাম: নুৰজামাল আলী ঘৰ নং : ১৮৮ বয়স : 32 লিঙ্গ : মহিলা	BSW0346403 ফটো উপলব্ধ	975 নাম : ছাইফুল আলী পিতাৰ নাম: হিৰো আলি ঘৰ নং : ১৮৮ বয়স : 32 লিঙ্গ : পুৰুষ	BSW1552756 ফটো উপলব্ধ
976 নাম : বাহুল আলী পিতাৰ নাম: লেট আব্দুল ৰৌফ আলী ঘৰ নং : ১৮৮ বয়স : 30 লিঙ্গ : পুৰুষ	BSW0249821 ফটো উপলব্ধ	977 নাম : ছেমিনা খাতুন স্বামীৰ নাম: আমিনুল আলি ঘৰ নং : ১৮৮ বয়স : 29 লিঙ্গ : মহিলা	BSW0177360 ফটো উপলব্ধ	978 নাম : ফৰিদা সিকদাৰ স্বামীৰ নাম: ছাইফুল আলী ঘৰ নং : ১৮৮ বয়স : 23 লিঙ্গ : মহিলা	BSW1124056 ফটো উপলব্ধ
979 নাম : মঃ নুৰুদ্দিন আলী পিতাৰ নাম: হিৰো আলী ঘৰ নং : ১৯০ বয়স : 61 লিঙ্গ : পুৰুষ	BSW3641723 ফটো উপলব্ধ	980 নাম : বাকাতন নেছা স্বামীৰ নাম: নুৰুদ্দিন আলী ঘৰ নং : ১৯০ বয়স : 60 লিঙ্গ : মহিলা	BSW3641745 ফটো উপলব্ধ	D 981 নাম : চবজনে আলী স্বামীৰ নাম: নুৰুদ্দিন আলী ঘৰ নং : ১৯০ বয়স : 58 লিঙ্গ : মহিলা	BSW3641734 ফটো উপলব্ধ
982 নাম : ছাদেক আলি পিতাৰ নাম: নুৰুদ্দিন আলি ঘৰ নং : ১৯০ বয়স : 29 লিঙ্গ : পুৰুষ	BSW0178624 ফটো উপলব্ধ	983 নাম : ফুল ভানু বেগম স্বামীৰ নাম: ছাদেক আলী ঘৰ নং : ১৯০ বয়স : 26 লিঙ্গ : মহিলা	BSW0378687 ফটো উপলব্ধ	984 নাম : ৰবিয়াল আলী পিতাৰ নাম: হিৰো আলী ঘৰ নং : ১৯১ বয়স : 55 লিঙ্গ : পুৰুষ	BSW3641756 ফটো উপলব্ধ
D 985 নাম : পিয়াৰজান আলী স্বামীৰ নাম: মঃ ৰবিয়াল আলী ঘৰ নং : ১৯১ বয়স : 53 লিঙ্গ : মহিলা	BSW3641767 ফটো উপলব্ধ	986 নাম : মিনোৱাৰা খাতুন স্বামীৰ নাম: ৰবিয়াল আলী ঘৰ নং : 191 বয়স : 27 লিঙ্গ : মহিলা	HNT0319632 ফটো উপলব্ধ	987 নাম : মঃ শুকুৰ আলী পিতাৰ নাম: কুচুম আলী ঘৰ নং : ১৯২ বয়স : 68 লিঙ্গ : পুৰুষ	BSW3641778 ফটো উপলব্ধ
988 নাম : মনোৱাৰা বেগম স্বামীৰ নাম: মঃ শুকুৰ আলী ঘৰ নং : ১৯২ বয়স : 58 লিঙ্গ : মহিলা	BSW3641789 ফটো উপলব্ধ	989 নাম : নীলসন আলী পিতাৰ নাম: শুকুৰ আলী ঘৰ নং : ১৯২ বয়স : 37 লিঙ্গ : পুৰুষ	BSW3641790 ফটো উপলব্ধ	990 নাম : ৰূপচান আলী পিতাৰ নাম: শুকুৰ আলী ঘৰ নং : ১৯২ বয়স : 31 লিঙ্গ : পুৰুষ	BSW0217406 ফটো উপলব্ধ



991 নাম : কুসুম বেগম স্বামীৰ নাম: নীলাচন আলি ঘৰ নং : 192 বয়স : 30 লিঙ্গ : মহিলা	BSW0444513 ফটো উপলব্ধ	992 নাম : ছবিৰন বেগম পিতাৰ নাম: মঃ শুকুৰ আলী ঘৰ নং : 192 বয়স : 19 লিঙ্গ : মহিলা	PYI0138297 ফটো উপলব্ধ	993 নাম : আমিৰণ বেগম স্বামীৰ নাম: মঃ ছাদেক আলী ঘৰ নং : 193 বয়স : 66 লিঙ্গ : মহিলা	BSW3641814 ফটো উপলব্ধ
994 নাম : চানবৰ আলী পিতাৰ নাম: ছাদেক আলী ঘৰ নং : 193 বয়স : 50 লিঙ্গ : পুৰুষ	BSW3641825 ফটো উপলব্ধ	995 নাম : বেজিয়া খাতুন স্বামীৰ নাম: চানবৰ আলী ঘৰ নং : 193 বয়স : 40 লিঙ্গ : মহিলা	BSW3641836 ফটো উপলব্ধ	996 নাম : জনৰা বেগম পিতাৰ নাম: ছাদেক আলি ঘৰ নং : 193 বয়স : 38 লিঙ্গ : মহিলা	BSW1553033 ফটো উপলব্ধ
997 নাম : মৰজিনা বেগম পিতাৰ নাম: চানবৰ আলী ঘৰ নং : 193 বয়স : 28 লিঙ্গ : মহিলা	BSW0580951 ফটো উপলব্ধ	998 নাম : তাৰা ভানু খাতুন স্বামীৰ নাম: আবুল হুছেইন ঘৰ নং : 193 বয়স : 23 লিঙ্গ : মহিলা	PYI0139162 ফটো উপলব্ধ	999 নাম : আবুল হুছেইন পিতাৰ নাম: ছাদেক আলী ঘৰ নং : 193 বয়স : 22 লিঙ্গ : পুৰুষ	BSW0583674 ফটো উপলব্ধ
1000 নাম : মঃছতৰ আলী পিতাৰ নাম: কুসুম আলী ঘৰ নং : 198 বয়স : 63 লিঙ্গ : পুৰুষ	BSW3641847 ফটো উপলব্ধ	1001 নাম : জাহানাৰা বেগম স্বামীৰ নাম: ছতৰ আলী ঘৰ নং : 198 বয়স : 55 লিঙ্গ : মহিলা	BSW3641858 ফটো উপলব্ধ	1002 নাম : মমতা বেগম পিতাৰ নাম: ছেকেন্দাৰ হুছেইন ঘৰ নং : 198 বয়স : 38 লিঙ্গ : মহিলা	BSW0472068 ফটো উপলব্ধ
1003 নাম : সেকেন্দাৰ হুছেইন পিতাৰ নাম: ইমছ হুছেইন ঘৰ নং : 195 বয়স : 43 লিঙ্গ : পুৰুষ	BSW0448423 ফটো উপলব্ধ	1004 নাম : মঃ হাচমত আলী পিতাৰ নাম: কুচুম আলী ঘৰ নং : 196 বয়স : 58 লিঙ্গ : পুৰুষ	BSW3641869 ফটো উপলব্ধ	1005 নাম : ওজালা বেগম স্বামীৰ নাম: মঃ হাচমত আলী ঘৰ নং : 196 বয়স : 53 লিঙ্গ : মহিলা	BSW3641870 ফটো উপলব্ধ
1006 নাম : হাছৰা বেগম পিতাৰ নাম: হাছমত আলী ঘৰ নং : 196 বয়স : 32 লিঙ্গ : মহিলা	BSW0249722 ফটো উপলব্ধ	D 1007 নাম : সাজিৰন আলী স্বামীৰ নাম: বিচু আলী ঘৰ নং : 199 বয়স : 98 লিঙ্গ : মহিলা	BSW3641905 ফটো উপলব্ধ	D 1008 নাম : মঃ মজিবৰ আলী পিতাৰ নাম: বিচু আলী ঘৰ নং : 199 বয়স : 60 লিঙ্গ : পুৰুষ	BSW3641881 ফটো উপলব্ধ
D 1009 নাম : চালেহা আলী স্বামীৰ নাম: মঃ মজিবৰ আলী ঘৰ নং : 199 বয়স : 50 লিঙ্গ : মহিলা	BSW3641892 ফটো উপলব্ধ	1010 নাম : মঃ তোতা আলী পিতাৰ নাম: আজমত আলী ঘৰ নং : 198 বয়স : 68 লিঙ্গ : পুৰুষ	BSW3641916 ফটো উপলব্ধ	1011 নাম : তোতা আলী পিতাৰ নাম: আজমত আলী ঘৰ নং : 198 বয়স : 66 লিঙ্গ : পুৰুষ	BSW3641938 ফটো উপলব্ধ
D 1012 নাম : নুৰনেছা আলী স্বামীৰ নাম: মঃ তোতা আলী ঘৰ নং : 198 বয়স : 58 লিঙ্গ : মহিলা	BSW3641927 ফটো উপলব্ধ	1013 নাম : নুৰনেছা বেগম স্বামীৰ নাম: তোতা আলী ঘৰ নং : 198 বয়স : 56 লিঙ্গ : মহিলা	BSW3641949 ফটো উপলব্ধ	1014 নাম : মনৰা বেগম স্বামীৰ নাম: মহম্মদ সাহেব আলী ঘৰ নং : 198 বয়স : 46 লিঙ্গ : মহিলা	BSW1553044 ফটো উপলব্ধ
1015 নাম : নুৰহক আলী পিতাৰ নাম: তোতা আলী ঘৰ নং : 198 বয়স : 35 লিঙ্গ : পুৰুষ	BSW3641950 ফটো উপলব্ধ	1016 নাম : শহৰবানু বেগম পিতাৰ নাম: তোতা আলী ঘৰ নং : 198 বয়স : 32 লিঙ্গ : মহিলা	BSW0558957 ফটো উপলব্ধ	1017 নাম : মুলহক আলী পিতাৰ নাম: তোতা আলী ঘৰ নং : 198 বয়স : 26 লিঙ্গ : পুৰুষ	BSW0465120 ফটো উপলব্ধ
1018 নাম : ছামিনা খাতুন স্বামীৰ নাম: নুৰহক আলী ঘৰ নং : 198 বয়স : 22 লিঙ্গ : মহিলা	PYI0017608 ফটো উপলব্ধ	1019 নাম : মঃ আফাজ আলী পিতাৰ নাম: বিচু আলী ঘৰ নং : 199 বয়স : 68 লিঙ্গ : পুৰুষ	BSW3641961 ফটো উপলব্ধ	1020 নাম : ছবিয়া খাতুন স্বামীৰ নাম: মঃ আফাজ আলী ঘৰ নং : 199 বয়স : 58 লিঙ্গ : মহিলা	BSW3641972 ফটো উপলব্ধ



1021 নাম : ফালানি বেগম পিতাৰ নাম: আফাজ আলি ঘৰ নং : 199 বয়স : 29 লিঙ্গ : মহিলা	BSW0167551 ফটো উপলব্ধ	1022 নাম : গোলাপ আলী পিতাৰ নাম: আফাজ আলী ঘৰ নং : 199 বয়স : 22 লিঙ্গ : পুৰুষ	BSW0538140 ফটো উপলব্ধ	1023 নাম : বিমলা বেগম স্বামীৰ নাম: বহিজ আলী ঘৰ নং : 200 বয়স : 63 লিঙ্গ : মহিলা	BSW3641983 ফটো উপলব্ধ
1024 নাম : মঃজাহেৰ আলী পিতাৰ নাম: বহিজ আলী ঘৰ নং : 200 বয়স : 39 লিঙ্গ : পুৰুষ	BSW3641994 ফটো উপলব্ধ	1025 নাম : ৰূপতানু বেগম পিতাৰ নাম: বহিজ আলি ঘৰ নং : 200 বয়স : 37 লিঙ্গ : মহিলা	BSW1553022 ফটো উপলব্ধ	1026 নাম : ফিৰদৌছি খাতুন স্বামীৰ নাম: জাহেৰ আলী ঘৰ নং : 200 বয়স : 29 লিঙ্গ : মহিলা	BSW3864535 ফটো উপলব্ধ
1027 নাম : মিয়া চান আলী পিতাৰ নাম: আব্দুল আলী ঘৰ নং : 201 বয়স : 80 লিঙ্গ : পুৰুষ	BSW3642011 ফটো উপলব্ধ	1028 নাম : শুকুৰজান বেগম স্বামীৰ নাম: মিয়া চান আলী ঘৰ নং : 201 বয়স : 70 লিঙ্গ : মহিলা	BSW3642022 ফটো উপলব্ধ	1029 নাম : আমিৰ আলী পিতাৰ নাম: মিয়াচান আলি ঘৰ নং : 201 বয়স : 38 লিঙ্গ : পুৰুষ	BSW0164012 ফটো উপলব্ধ
1030 নাম : হাইদৰ আলি পিতাৰ নাম: মিয়াচান আলি ঘৰ নং : 201 বয়স : 33 লিঙ্গ : পুৰুষ	BSW0177964 ফটো উপলব্ধ	1031 নাম : মঃ বাদশা আলী পিতাৰ নাম: হাচেন আলী ঘৰ নং : 202 বয়স : 68 লিঙ্গ : পুৰুষ	BSW3642055 ফটো উপলব্ধ	1032 নাম : ছানোৱাৰ হুছেইন পিতাৰ নাম: পাশান আলী ঘৰ নং : 202ক বয়স : 57 লিঙ্গ : পুৰুষ	BSW1552574 ফটো উপলব্ধ
1033 নাম : ৰমজান আলি পিতাৰ নাম: বাদছা আলি ঘৰ নং : 202 বয়স : 35 লিঙ্গ : পুৰুষ	BSW3642088 ফটো উপলব্ধ	1034 নাম : মজিদা বেগম স্বামীৰ নাম: ৰমজান আলি ঘৰ নং : 202 বয়স : 33 লিঙ্গ : মহিলা	BSW1553011 ফটো উপলব্ধ	1035 নাম : আনাৰ আলী পিতাৰ নাম: বাদছা আলী ঘৰ নং : 202 বয়স : 31 লিঙ্গ : পুৰুষ	BSW0249912 ফটো উপলব্ধ
1036 নাম : মালেকা খাতুন স্বামীৰ নাম: আনাৰ আলী ঘৰ নং : 202 বয়স : 25 লিঙ্গ : মহিলা	BSW1131465 ফটো উপলব্ধ	1037 নাম : আমিৰ আলী পিতাৰ নাম: বাদশাহ আলী ঘৰ নং : 202 বয়স : 22 লিঙ্গ : পুৰুষ	BSW0538702 ফটো উপলব্ধ	1038 নাম : নূৰজাহান বেগম স্বামীৰ নাম: মকিবুল হুছেইন ঘৰ নং : 202 ক বয়স : 21 লিঙ্গ : মহিলা	PYI0139642 ফটো উপলব্ধ
1039 নাম : মকিবুল হুছেইন পিতাৰ নাম: ছানোৱাৰ হুছেইন ঘৰ নং : 202 (ক) বয়স : 22 লিঙ্গ : পুৰুষ	BSW0546994 ফটো উপলব্ধ	1040 নাম : মেকজান বেগম স্বামীৰ নাম: ছানোৱাৰ আলী ঘৰ নং : 202ক বয়স : 52 লিঙ্গ : মহিলা	BSW1552585 ফটো উপলব্ধ	1041 নাম : মঃ আজমত আলী পিতাৰ নাম: হাচেন আলী ঘৰ নং : 203 বয়স : 60 লিঙ্গ : পুৰুষ	BSW3642099 ফটো উপলব্ধ
1042 নাম : সাজেদা বেগম স্বামীৰ নাম: মঃ আজমত আলী ঘৰ নং : 203 বয়স : 55 লিঙ্গ : মহিলা	BSW3642102 ফটো উপলব্ধ	1043 নাম : মহিদুল আলী পিতাৰ নাম: আজমত আলী ঘৰ নং : 203 বয়স : 27 লিঙ্গ : পুৰুষ	BSW0538009 ফটো উপলব্ধ	1044 নাম : চাহিদুল আলী পিতাৰ নাম: আজমত আলী ঘৰ নং : 203 বয়স : 26 লিঙ্গ : পুৰুষ	BSW0228130 ফটো উপলব্ধ
1045 নাম : চাৰ বেগম স্বামীৰ নাম: সুমেজ আলী ঘৰ নং : 205 বয়স : 65 লিঙ্গ : মহিলা	BSW3642113 ফটো উপলব্ধ	1046 নাম : ছাবেদ আলী আহমেদ পিতাৰ নাম: সুমেজ আলী ঘৰ নং : 205 বয়স : 45 লিঙ্গ : পুৰুষ	BSW3642124 ফটো উপলব্ধ	1047 নাম : মঃ মিয়াচান আলী পিতাৰ নাম: আজিজ আলী ঘৰ নং : 206 বয়স : 73 লিঙ্গ : পুৰুষ	BSW3642146 ফটো উপলব্ধ
1048 নাম : ফুল খাতুন স্বামীৰ নাম: মঃ মিয়াচান আলী ঘৰ নং : 206 বয়স : 63 লিঙ্গ : মহিলা	BSW3642157 ফটো উপলব্ধ	1049 নাম : মঃৰহিম আলি পিতাৰ নাম: মঃ মিয়াচান আলী ঘৰ নং : 206 বয়স : 44 লিঙ্গ : পুৰুষ	BSW3642168 ফটো উপলব্ধ	1050 নাম : জাহেনা খাতুন স্বামীৰ নাম: মঃ ৰহিম আলি ঘৰ নং : 206 বয়স : 40 লিঙ্গ : মহিলা	BSW3642179 ফটো উপলব্ধ



1051 নাম : ৰাজমালা বেগম স্বামীৰ নাম: ৰহিম আলী ঘৰ নং : ২০৬ বয়স : 33 লিঙ্গ : মহিলা	BSW0452516 ফটো উপলব্ধ	1052 নাম : সোনমণি বেগম স্বামীৰ নাম: ৰহিম আলী ঘৰ নং : ২০৬ বয়স : 31 লিঙ্গ : মহিলা	BSW0452599 ফটো উপলব্ধ	1053 নাম : ৰহিমা বেগম পিতাৰ নাম: ৰহিম আলী ঘৰ নং : 206 বয়স : 23 লিঙ্গ : মহিলা	PYI0112235 ফটো উপলব্ধ
1054 নাম : ৰেজিনা বেগম পিতাৰ নাম: ৰহিম আলী ঘৰ নং : 206 বয়স : 21 লিঙ্গ : মহিলা	PYI0112227 ফটো উপলব্ধ	1055 নাম : মঃ চামাদ আলী পিতাৰ নাম: মহম্মদ আলী ঘৰ নং : ২০৭ বয়স : 58 লিঙ্গ : পুৰুষ	BSW3642191 ফটো উপলব্ধ	1056 নাম : মঃ ওচমান আলী পিতাৰ নাম: মহম্মদ আলী ঘৰ নং : ২০৭ বয়স : 54 লিঙ্গ : পুৰুষ	BSW3642204 ফটো উপলব্ধ
1057 নাম : আলেকজান বেগম স্বামীৰ নাম: মঃ ওচমান আলী ঘৰ নং : ২০৭ বয়স : 48 লিঙ্গ : মহিলা	BSW3642215 ফটো উপলব্ধ	1058 নাম : কুলচুমা বেগম স্বামীৰ নাম: মঃকাৰিম আলী ঘৰ নং : ২০৭ বয়স : 45 লিঙ্গ : মহিলা	BSW3642237 ফটো উপলব্ধ	1059 নাম : মঃকব্ৰিম আলী পিতাৰ নাম: মহম্মদ আলী ঘৰ নং : ২০৭ বয়স : 44 লিঙ্গ : পুৰুষ	BSW3642226 ফটো উপলব্ধ
1060 নাম : ফেৰুজা বেগম স্বামীৰ নাম: ছামাদ আলী ঘৰ নং : ২০৭ বয়স : 43 লিঙ্গ : মহিলা	BSW3642259 ফটো উপলব্ধ	1061 নাম : ছুমলা বেগম পিতাৰ নাম: ছামাদ আলী ঘৰ নং : ২০৭ বয়স : 33 লিঙ্গ : মহিলা	BSW3642248 ফটো উপলব্ধ	1062 নাম : মহিদুল আলী পিতাৰ নাম: কাৰিম আলী ঘৰ নং : ২০৭ বয়স : 30 লিঙ্গ : পুৰুষ	BSW0064675 ফটো উপলব্ধ
1063 নাম : বাহাৰ আলী পিতাৰ নাম: ছামাদ আলী ঘৰ নং : ২০৭ বয়স : 25 লিঙ্গ : পুৰুষ	BSW0403857 ফটো উপলব্ধ	1064 নাম : জাহিদুল আলী পিতাৰ নাম: কাৰিম আলী ঘৰ নং : 207 বয়স : 25 লিঙ্গ : মহিলা	PYI0016972 ফটো উপলব্ধ	1065 নাম : হালিমা খাতুন স্বামীৰ নাম: মহিদুল আলী ঘৰ নং : ২০৭ বয়স : 23 লিঙ্গ : মহিলা	BSW0578104 ফটো উপলব্ধ
1066 নাম : ৰাছেদা বেগম পিতাৰ নাম: ওসমান আলী ঘৰ নং : ২০৭ বয়স : 22 লিঙ্গ : মহিলা	BSW0581280 ফটো উপলব্ধ	1067 নাম : মোছাঃ নবীৰন নেছা স্বামীৰ নাম: আবুতাহেকৰ আলী ঘৰ নং : ২০৯ বয়স : 50 লিঙ্গ : মহিলা	BSW3642260 ফটো উপলব্ধ	1068 নাম : উচমান আলী পিতাৰ নাম: ইজমাইল আলী ঘৰ নং : 209 বয়স : 45 লিঙ্গ : পুৰুষ	BSW2741266 ফটো উপলব্ধ
1069 নাম : হাছনা বেগম স্বামীৰ নাম: উচমান আলী ঘৰ নং : 209 বয়স : 40 লিঙ্গ : মহিলা	BSW2741277 ফটো উপলব্ধ	1070 নাম : হজৰত ভূঞা পিতাৰ নাম: আইনুদ্দিন ভূঞা ঘৰ নং : ২১০ বয়স : 75 লিঙ্গ : পুৰুষ	BSW3642328 ফটো উপলব্ধ	1071 নাম : ছাফজান বেগম স্বামীৰ নাম: হজৰত ভূঞা ঘৰ নং : ২১০ বয়স : 70 লিঙ্গ : মহিলা	BSW3642339 ফটো উপলব্ধ
1072 নাম : জয়নাল ভূঞা পিতাৰ নাম: আইনুদ্দিন ভূঞা ঘৰ নং : ২১০ বয়স : 70 লিঙ্গ : পুৰুষ	BSW3642271 ফটো উপলব্ধ	1073 নাম : জমলা বেগম স্বামীৰ নাম: জয়নাল ভূঞা ঘৰ নং : ২১০ বয়স : 60 লিঙ্গ : মহিলা	BSW3642282 ফটো উপলব্ধ	1074 নাম : আছিয়া বেগম স্বামীৰ নাম: হজৰত ভূঞা ঘৰ নং : ২১০ বয়স : 55 লিঙ্গ : মহিলা	BSW3642340 ফটো উপলব্ধ
1075 নাম : ইচমাইল ভূঞা পিতাৰ নাম: জয়নাল ভূঞা ঘৰ নং : ২১০ বয়স : 44 লিঙ্গ : পুৰুষ	BSW3642293 ফটো উপলব্ধ	1076 নাম : আজিজ ভূঞা পিতাৰ নাম: হজৰত ভূঞা ঘৰ নং : ২১০ বয়স : 43 লিঙ্গ : পুৰুষ	BSW3642351 ফটো উপলব্ধ	1077 নাম : ইমান ভূঞা পিতাৰ নাম: জয়নাল ভূঞা ঘৰ নং : ২১০ বয়স : 41 লিঙ্গ : পুৰুষ	BSW3642317 ফটো উপলব্ধ
1078 নাম : জেলেকা বেগম স্বামীৰ নাম: ইচমাইল ভূঞা ঘৰ নং : ২১০ বয়স : 39 লিঙ্গ : মহিলা	BSW3642306 ফটো উপলব্ধ	1079 নাম : হুছেইন ভূঞা পিতাৰ নাম: জয়নাল ভূঞা ঘৰ নং : ২১০ বয়স : 36 লিঙ্গ : পুৰুষ	BSW0164004 ফটো উপলব্ধ	1080 নাম : হামিদা বেগম স্বামীৰ নাম: ইমান ভূঞা ঘৰ নং : ২১০ বয়স : 34 লিঙ্গ : মহিলা	BSW0163923 ফটো উপলব্ধ



1081 নাম : হাচেন ভূঞা পিতাৰ নাম: জয়নাল ভূঞা ঘৰ নং : ২২০ বয়স : 31 লিঙ্গ : পুৰুষ	BSW0168716 ফটো উপলব্ধ	1082 নাম : জমিৰন বেগম স্বামীৰ নাম: আজিজ ভূঞা ঘৰ নং : ২২০ বয়স : 31 লিঙ্গ : মহিলা	BSW0455949 ফটো উপলব্ধ	1083 নাম : শহিদুল ভূঞা পিতাৰ নাম: জয়নাল ভূঞা ঘৰ নং : ২২০ বয়স : 30 লিঙ্গ : পুৰুষ	BSW0534529 ফটো উপলব্ধ
1084 নাম : কহিনুৰ খাতুন স্বামীৰ নাম: হুছেইন ভূঞা ঘৰ নং : ২২০ বয়স : 29 লিঙ্গ : মহিলা	BSW0163964 ফটো উপলব্ধ	1085 নাম : আইমনা বেগম স্বামীৰ নাম: হাচেন ভূঞা ঘৰ নং : ২২০ বয়স : 28 লিঙ্গ : মহিলা	BSW0177253 ফটো উপলব্ধ	1086 নাম : মেহেৰুল ভূঞা পিতাৰ নাম: জয়নাল ভূঞা ঘৰ নং : 210 বয়স : 28 লিঙ্গ : পুৰুষ	BSW0552448 ফটো উপলব্ধ
S 1087 নাম : কতভান বেগম পিতাৰ নাম: সম্মুদ্দিন ফকিৰ ঘৰ নং : 211 বয়স : 74 লিঙ্গ : মহিলা	PYI0088583 ফটো উপলব্ধ	S 1088 নাম : আক্তাৰ পাঠান পিতাৰ নাম: শাহজামাল পাঠান ঘৰ নং : 81 বয়স : 81 লিঙ্গ : পুৰুষ	BSW0404384 ফটো উপলব্ধ	S 1089 নাম : গুলদাৰ পাঠান পিতাৰ নাম: শাহজামাল পাঠান ঘৰ নং : 27 বয়স : 27 লিঙ্গ : পুৰুষ	BSW0404392 ফটো উপলব্ধ
S 1090 নাম : জুলহাস পাঠান পিতাৰ নাম: শাহজামাল পাঠান ঘৰ নং : ২২৫ বয়স : 25 লিঙ্গ : পুৰুষ	BSW0404426 ফটো উপলব্ধ	S2 1091 নাম : নিৰোদ মণ্ডল পিতাৰ নাম: কাম্বিচৰন মণ্ডল ঘৰ নং : ২২৮ বয়স : 68 লিঙ্গ : পুৰুষ	BSW3643003 ফটো উপলব্ধ	S2 1092 নাম : বাচনী মণ্ডল স্বামীৰ নাম: নিৰোদ মণ্ডল ঘৰ নং : ২২৮ বয়স : 58 লিঙ্গ : মহিলা	BSW3643014 ফটো উপলব্ধ
S2 1093 নাম : মলিকা মণ্ডল পিতাৰ নাম: নিৰোদ মণ্ডল ঘৰ নং : 228 বয়স : 26 লিঙ্গ : মহিলা	PYI0131607 ফটো উপলব্ধ	S2 1094 নাম : নিপেন মণ্ডল পিতাৰ নাম: নাৰায়ন মণ্ডল ঘৰ নং : ২২৯ বয়স : 51 লিঙ্গ : পুৰুষ	BSW3643025 ফটো উপলব্ধ	S2 1095 নাম : মিনতি মণ্ডল স্বামীৰ নাম: নিপেন মণ্ডল ঘৰ নং : ২২৯ বয়স : 48 লিঙ্গ : মহিলা	BSW3643036 ফটো উপলব্ধ
D 1096 নাম : সৰলা মণ্ডল স্বামীৰ নাম: কাঙ্গালী মণ্ডল ঘৰ নং : ২৩০ বয়স : 83 লিঙ্গ : মহিলা	BSW3643058 ফটো উপলব্ধ	1097 নাম : ববিন্দ্র মণ্ডল পিতাৰ নাম: কাঙ্গালী মণ্ডল ঘৰ নং : ২৩০ বয়স : 63 লিঙ্গ : পুৰুষ	BSW3643069 ফটো উপলব্ধ	D 1098 নাম : গোবিন্দ মণ্ডল পিতাৰ নাম: কাঙ্গালী মণ্ডল ঘৰ নং : ২৩০ বয়স : 58 লিঙ্গ : পুৰুষ	BSW3643070 ফটো উপলব্ধ
D 1099 নাম : শান্তী মণ্ডল পিতাৰ নাম: কাঙ্গালী মণ্ডল ঘৰ নং : ২৩০ বয়স : 48 লিঙ্গ : পুৰুষ	BSW3643092 ফটো উপলব্ধ	S2 1100 নাম : হিৰালাল মণ্ডল পিতাৰ নাম: কাম্বিচৰন মণ্ডল ঘৰ নং : ২৩১ বয়স : 73 লিঙ্গ : পুৰুষ	BSW3643116 ফটো উপলব্ধ	S2 1101 নাম : দয়ালী মণ্ডল স্বামীৰ নাম: হিৰালাল মণ্ডল ঘৰ নং : ২৩১ বয়স : 66 লিঙ্গ : মহিলা	BSW3643127 ফটো উপলব্ধ
S2 1102 নাম : গোপাল মণ্ডল পিতাৰ নাম: হিৰালাল মণ্ডল ঘৰ নং : ২৩১ বয়স : 47 লিঙ্গ : পুৰুষ	BSW3643138 ফটো উপলব্ধ	S2 1103 নাম : ৰূপালী মণ্ডল স্বামীৰ নাম: গৌৰাঙ্গল মণ্ডল ঘৰ নং : ২৩১ বয়স : 39 লিঙ্গ : মহিলা	BSW3643149 ফটো উপলব্ধ	S2 1104 নাম : খুশী মোহন মণ্ডল পিতাৰ নাম: গোপাল মণ্ডল ঘৰ নং : 231 বয়স : 20 লিঙ্গ : পুৰুষ	PYI0013615 ফটো উপলব্ধ
S 1105 নাম : ননীগোপাল চৰকাৰ পিতাৰ নাম: মেৰুলাল চৰকাৰ ঘৰ নং : ২৩২ বয়স : 76 লিঙ্গ : পুৰুষ	BSW3643150 ফটো উপলব্ধ	S 1106 নাম : বুঢ়ী বানী চৰকাৰ স্বামীৰ নাম: ননীগোপাল চৰকাৰ ঘৰ নং : ২৩২ বয়স : 68 লিঙ্গ : মহিলা	BSW3643161 ফটো উপলব্ধ	S 1107 নাম : ৰাম প্ৰসাদ চৰকাৰ পিতাৰ নাম: ননীগোপাল চৰকাৰ ঘৰ নং : ২৩২ বয়স : 83 লিঙ্গ : পুৰুষ	BSW0073478 ফটো উপলব্ধ
S 1108 নাম : সুমতী বিশ্বাস স্বামীৰ নাম: ৰাম প্ৰসাদ চৰকাৰ ঘৰ নং : ২৩২ বয়স : 80 লিঙ্গ : মহিলা	BSW0352013 ফটো উপলব্ধ	S 1109 নাম : হৰি প্ৰসাদ চৰকাৰ পিতাৰ নাম: ননীগোপাল চৰকাৰ ঘৰ নং : ২৩২ বয়স : 80 লিঙ্গ : পুৰুষ	BSW0073585 ফটো উপলব্ধ	S 1110 নাম : বিশ্বনাথ চৰকাৰ পিতাৰ নাম: ননীগোপাল চৰকাৰ ঘৰ নং : ২৩২ বয়স : 24 লিঙ্গ : পুৰুষ	BSW0403907 ফটো উপলব্ধ



<p>S 1111 BSW3899127</p> <p>নাম : নমিতা বাঘ স্বামীৰ নাম : হৰি প্ৰসাদ চৰকাৰ ঘৰ নং : 232 বয়স : 23 লিঙ্গ : মহিলা</p> <p>ফটো উপলব্ধ</p>	<p>1112 PYI0089458</p> <p>নাম : ছাৰজিনা বেগম পিতাৰ নাম : ছাহজাহান আলী ঘৰ নং : 232 ক বয়স : 19 লিঙ্গ : মহিলা</p> <p>ফটো উপলব্ধ</p>	<p>1113 BSW0533901</p> <p>নাম : ছাহজাহান আলী পিতাৰ নাম : ইদ্ৰিছ আলী ঘৰ নং : 232 ক বয়স : 39 লিঙ্গ : পুৰুষ</p> <p>ফটো উপলব্ধ</p>
<p>1114 BSW0533927</p> <p>নাম : আছিয়া বেগম স্বামীৰ নাম : ছাহজাহান আলী ঘৰ নং : 232 (ক) বয়স : 39 লিঙ্গ : মহিলা</p> <p>ফটো উপলব্ধ</p>	<p># 1115 BSW0462150</p> <p>নাম : বাজুতুল্লা আলী পিতাৰ নাম : ছাহমেদ আলী ঘৰ নং : 233 বয়স : 54 লিঙ্গ : পুৰুষ</p> <p>ফটো উপলব্ধ</p>	<p>1116 BSW0495192</p> <p>নাম : সহৰ ভানু বেগম স্বামীৰ নাম : বাজুতুল্লা আলী ঘৰ নং : 233 বয়স : 35 লিঙ্গ : মহিলা</p> <p>ফটো উপলব্ধ</p>
<p>1117 PYI0094540</p> <p>নাম : বাদশা আলী পিতাৰ নাম : বাজুতুল্লা আলী ঘৰ নং : 233 বয়স : 26 লিঙ্গ : পুৰুষ</p> <p>ফটো উপলব্ধ</p>	<p>1118 BSW2739493</p> <p>নাম : মফিজান বেগম স্বামীৰ নাম : আফগুৰ আলী ঘৰ নং : 258 বয়স : 42 লিঙ্গ : মহিলা</p> <p>ফটো উপলব্ধ</p>	<p>S 1119 PYI0144675</p> <p>নাম : নিকিতা কুজুৰ পিতাৰ নাম : ফাৰিখানুস কুজুৰ ঘৰ নং : 426 বয়স : 19 লিঙ্গ : মহিলা</p> <p>ফটো উপলব্ধ</p>
<p>1120 BSW0249391</p> <p>নাম : হামিদা আহমেদ স্বামীৰ নাম : জাহিদুল আলী ঘৰ নং : 150 বয়স : 27 লিঙ্গ : মহিলা</p> <p>ফটো উপলব্ধ</p>	<p>1121 BSW0209585</p> <p>নাম : আব্দুল কাদের গনি পিতাৰ নাম : ছাহজাহান আলী ঘৰ নং : 191 বয়স : 29 লিঙ্গ : পুৰুষ</p> <p>ফটো উপলব্ধ</p>	<p>D 1122 BSW3643172</p> <p>নাম : মঃতইনুদ্দিন আলী পিতাৰ নাম : চুবুৰ আলী ঘৰ নং : 63 বয়স : 63 লিঙ্গ : পুৰুষ</p> <p>ফটো উপলব্ধ</p>
<p>D 1123 BSW3643183</p> <p>নাম : জফিৰন আলী স্বামীৰ নাম : মঃতইনুদ্দিন আলী ঘৰ নং : 63 বয়স : 58 লিঙ্গ : মহিলা</p> <p>ফটো উপলব্ধ</p>	<p>1124 BSW3635845</p> <p>নাম : মালেক আলী পিতাৰ নাম : মহৰ আলী ঘৰ নং : 37 বয়স : 55 লিঙ্গ : পুৰুষ</p> <p>ফটো উপলব্ধ</p>	<p>1125 PYI0127035</p> <p>নাম : জেছমিনা স্বামীৰ নাম : জাহিদুল আলী ঘৰ নং : 113 বয়স : 19 লিঙ্গ : মহিলা</p> <p>ফটো উপলব্ধ</p>
<p>1126 BSW3641416</p> <p>নাম : মুক্তাৰ আলী আহমেদ পিতাৰ নাম : বাছিৰুদ্দিন আলী ঘৰ নং : 183 বয়স : 43 লিঙ্গ : পুৰুষ</p> <p>ফটো উপলব্ধ</p>	<p>1127 PYI0127548</p> <p>নাম : মফিদা বেগম স্বামীৰ নাম : জাহাঙ্গীৰ আলম ঘৰ নং : 37 বয়স : 20 লিঙ্গ : মহিলা</p> <p>ফটো উপলব্ধ</p>	<p>S 1128 GLK5036328</p> <p>নাম : অনিতা মণ্ডা কাপ্তুলনা স্বামীৰ নাম : চিয়ন কাপ্তুলনা ঘৰ নং : 42 বয়স : 36 লিঙ্গ : মহিলা</p> <p>ফটো উপলব্ধ</p>
<p>1129 PYI0136176</p> <p>নাম : গনেশ সিং পিতাৰ নাম : বাদল সিং ঘৰ নং : উত্তৰ কালিখোলা বয়স : 21 লিঙ্গ : পুৰুষ</p> <p>ফটো উপলব্ধ</p>		



1130	1	PYI0145367	নাম : কুলচমা বেগম পিতাৰ নাম: কাছিমুদ্দিন আলী ঘৰ নং : 182 বয়স : 36 লিঙ্গ : মহিলা	ফটো উপলব্ধ	1131	1	PYI0145599	নাম : বুৰিনা পাৰবিন স্বামীৰ নাম: মহিদুল ইছলাম ঘৰ নং : 46 বয়স : 23 লিঙ্গ : মহিলা	ফটো উপলব্ধ	1132	1	PYI0145656	নাম : আমিৰ মিৰ্দা পিতাৰ নাম: ছাহজাহান মিৰ্দা ঘৰ নং : 57 বয়স : 20 লিঙ্গ : পুৰুষ	ফটো উপলব্ধ
1133	1	PYI0145714	নাম : ছকিনা খানম পিতাৰ নাম: সোনা খান ঘৰ নং : 52 বয়স : 20 লিঙ্গ : মহিলা	ফটো উপলব্ধ	1134	1	PYI0146316	নাম : মুক্তি সিং স্বামীৰ নাম: সদানন্দ সিং ঘৰ নং : 49 বয়স : 21 লিঙ্গ : মহিলা	ফটো উপলব্ধ	1135	1	PYI0146423	নাম : ছালিমা বেগম পিতাৰ নাম: ছালাম আলী ঘৰ নং : 07 বয়স : 20 লিঙ্গ : মহিলা	ফটো উপলব্ধ
#1 1136	1	MSR0071076	নাম : খাইৰুন পাৰবিন স্বামীৰ নাম: আফজাল খান ঘৰ নং : 06 বয়স : 30 লিঙ্গ : মহিলা	ফটো উপলব্ধ	1137	1	HNT0534958	নাম : নুৰনাহাৰ খাতুন পিতাৰ নাম: নুৰুল ইছলাম ঘৰ নং : 103 বয়স : 24 লিঙ্গ : মহিলা	ফটো উপলব্ধ	1138	1	PYI0147371	নাম : ছানিয়াৰা খাতুন স্বামীৰ নাম: ছাইফুল আলী ঘৰ নং : 73 বয়স : 20 লিঙ্গ : মহিলা	ফটো উপলব্ধ
1139	1	PYI0150102	নাম : ছানিদুল মিঞা পিতাৰ নাম: ফৰমান মিঞা ঘৰ নং : 80 বয়স : 20 লিঙ্গ : পুৰুষ	ফটো উপলব্ধ	1140	1	PYI0150961	নাম : আহাদুল আলী পিতাৰ নাম: ছোৰপান আলী ঘৰ নং : 178 বয়স : 18 লিঙ্গ : পুৰুষ	ফটো উপলব্ধ	1141	1	PYI0160267	নাম : আছিয়া পাৰবিন স্বামীৰ নাম: জাহিদুল সিকদাৰ ঘৰ নং : 15 বয়স : 24 লিঙ্গ : মহিলা	ফটো উপলব্ধ
1142	1	PYI0164640	নাম : বেহেনা বেগম পিতাৰ নাম: মাজিবৰ আলী ঘৰ নং : ৫৯ বয়স : 20 লিঙ্গ : মহিলা	ফটো উপলব্ধ	1143	1	PYI0164731	নাম : বিল্লাল খান পিতাৰ নাম: বিৰম খান ঘৰ নং : ৩১ বয়স : 18 লিঙ্গ : পুৰুষ	ফটো উপলব্ধ	1144	1	PYI0164814	নাম : আমিদুল আলী পিতাৰ নাম: মালহাক আলী ঘৰ নং : ৪৩ বয়স : 18 লিঙ্গ : পুৰুষ	ফটো উপলব্ধ
1145	1	PYI0170423	নাম : মিনাৰা খাতুন স্বামীৰ নাম: আনোৱাৰ আলী ঘৰ নং : ০১ বয়স : 26 লিঙ্গ : মহিলা	ফটো উপলব্ধ	1146	1	PYI0170480	নাম : নুৰইছলাম আলী পিতাৰ নাম: মাজিবৰ আলী ঘৰ নং : ১৯৯ বয়স : 24 লিঙ্গ : পুৰুষ	ফটো উপলব্ধ	1147	1	PYI0170555	নাম : ৰমেছা বেগম স্বামীৰ নাম: মানিৰ হুছেইন ঘৰ নং : ১৮৫ বয়স : 24 লিঙ্গ : মহিলা	ফটো উপলব্ধ
1148	1	PYI0176297	নাম : মাজেদা বেগম পিতাৰ নাম: আজগৰ আলী ঘৰ নং : 17 বয়স : 19 লিঙ্গ : মহিলা	ফটো উপলব্ধ	1149	1	PYI0177444	নাম : আতাউল আলী আহমেদ পিতাৰ নাম: খালেক আলী ঘৰ নং : 37 বয়স : 18 লিঙ্গ : পুৰুষ	ফটো উপলব্ধ	1150	1	PYI0179416	নাম : বেছমিনা বেগম পিতাৰ নাম: বুস্তম আলী ঘৰ নং : 38 বয়স : 18 লিঙ্গ : মহিলা	ফটো উপলব্ধ
1151	1	PYI0179440	নাম : মঃ আমিনুল আলী পিতাৰ নাম: নছেৰ আলী ঘৰ নং : ১৬৬ বয়স : 19 লিঙ্গ : পুৰুষ	ফটো উপলব্ধ	1152	1	PYI0179481	নাম : ৰাজমুল আলী আহমেদ পিতাৰ নাম: নছেৰ আলী ঘৰ নং : ১৬৬ বয়স : 21 লিঙ্গ : পুৰুষ	ফটো উপলব্ধ	1153	1	HNT1372754	নাম : মুন্নী বেগম পিতাৰ নাম: আকাল উদ্দিন ঘৰ নং : 73 বয়স : 22 লিঙ্গ : মহিলা	ফটো উপলব্ধ
1154	1	PYI0182543	নাম : দেৱান জাকাৰিয়া পিতাৰ নাম: দেৱান মফিদুল ইছলাম ঘৰ নং : 108 বয়স : 19 লিঙ্গ : পুৰুষ	ফটো উপলব্ধ	1155	1	PYI0182584	নাম : ছহিদুল আলী পিতাৰ নাম: নবিৰুদ্দিন আলী ঘৰ নং : 83 বয়স : 18 লিঙ্গ : পুৰুষ	ফটো উপলব্ধ	1156	1	PYI0185579	নাম : জামিনা আখতাৰা স্বামীৰ নাম: ছাবেদ আলী ঘৰ নং : 55 বয়স : 18 লিঙ্গ : মহিলা	ফটো উপলব্ধ



1157	1	PYI0194522
নাম : তাহেৰ মিৰ্দা পিতাৰ নাম : নায়েব মিৰ্দা ঘৰ নং : 57 বয়স : 19 লিঙ্গ : পুৰুষ		
ফটো উপলব্ধ		

1158	1	PYI0051714
নাম : হাছিনা বেগম স্বামীৰ নাম : ইচমাইল আলী ঘৰ নং : 85 বয়স : 21 লিঙ্গ : মহিলা		
ফটো উপলব্ধ		

1159	1	PYI0196444
নাম : মজিবুল আলী পিতাৰ নাম : হাছেন আলী ঘৰ নং : 85 ক বয়স : 20 লিঙ্গ : পুৰুষ		
ফটো উপলব্ধ		

1160	1	PYI0197178
নাম : মেহমুদা বেগম স্বামীৰ নাম : বাশেদ আলী ঘৰ নং : 113 বয়স : 27 লিঙ্গ : মহিলা		
ফটো উপলব্ধ		

1161	1	PYI0197442
নাম : বফিকুল আলী পিতাৰ নাম : মতলেব আলী ঘৰ নং : 75 বয়স : 23 লিঙ্গ : পুৰুষ		
ফটো উপলব্ধ		

1162	1	PYI0198440
নাম : বিশ্বজিৎ সৰকাৰ পিতাৰ নাম : বনজিত সৰকাৰ ঘৰ নং : 121 বয়স : 22 লিঙ্গ : পুৰুষ		
ফটো উপলব্ধ		

1163	1	PYI0200188
নাম : নুৰুছেইন সিকদাৰ পিতাৰ নাম : ছাৰফুদ্দিন সিকদাৰ ঘৰ নং : 15 বয়স : 18 লিঙ্গ : পুৰুষ		
ফটো উপলব্ধ		

1164	1	PYI0200600
নাম : জেছমিনা স্বামীৰ নাম : জাহিদুল আলী ঘৰ নং : 113 বয়স : 19 লিঙ্গ : মহিলা		
ফটো উপলব্ধ		

## ভোটাৰৰ সাৰাংশ

## A) ভোটাৰৰ সংখ্যা

	তালিকাৰ প্ৰকাৰ	তালিকাৰ চিনাক্তকৰণ	ভোটাৰৰ সংখ্যা							
			পুৰুষ	মহিলা	৩য় লিঙ্গ	মুঠ				
I	মূল তালিকা	মূল তালিকা	বিশেষ সংশোধন, 2026 চনৰ পূৰ্বৰ 2025 চনৰ মূল তালিকাৰ লগত থকা সংযোজন সমূহ একত্ৰিতকৰন কৰা তালিকা।				560	569	0	1129
II	যোগ তালিকা	পৰিপূৰক 1	বিশেষ সংক্ষিপ্ত সংশোধন, 2026				11	16	0	27
		পৰিপূৰক 2	অনবিচ্ছিন্ন সংশোধন 2026				5	3	0	8
			মুঠ				16	19	0	35
III	বিয়োজন তালিকা	পৰিপূৰক 1	বিশেষ সংক্ষিপ্ত সংশোধন, 2026				23	22	0	45
		পৰিপূৰক 2	অনবিচ্ছিন্ন সংশোধন 2026				6	8	0	14
			মুঠ				29	30	0	59
IV	লিংগ ক্ষেত্ৰত পৰিবৰ্তনৰ বাবে পাৰ্থক্য					0	0	0	0	
এই সংশোধনৰ পিছত ভোটাৰ তালিকাত ভোটাৰৰ মুঠ সংখ্যা (I+II-III+IV)						547	558	0	1105	

## B) শুধৰনীৰ সংখ্যা

তালিকাৰ প্ৰকাৰ	তালিকাৰ চিনাক্তকৰণ	শুধৰনীৰ সংখ্যা
পৰিপূৰক 1	বিশেষ সংক্ষিপ্ত সংশোধন, 2026	14
পৰিপূৰক 2	অনবিচ্ছিন্ন সংশোধন 2026	2
	মুঠ	16

নিৰ্বাচক পঞ্জীয়ন বিষয়াৰ স্বাক্ষৰ

E-মূত, S-স্থানান্তৰিত/ বাসস্থান পৰিবৰ্তন, R-প্ৰতিলিপি, M-নিখোজ, Q-অযোগ্য