



ভোটাৰ তালিকা 2026 S03 অসম

বিধানসভা সমষ্টিৰ নম্বৰ, নাম আৰু সংৰক্ষণৰ স্থিতি : 45 - ভেৰগাওঁ (সাধাৰণ)		খণ্ড নং : 167																			
এই বিধানসভা সমষ্টিত কোন সংসদীয় সমষ্টিৰ অন্তৰ্গত তাৰ নম্বৰ, নাম আৰু সংৰক্ষণ স্থিতি : 4 - দৰং-ওদালগুৰি (সাধাৰণ)																					
1. সংশোধনৰ বিৱৰণ																					
সংশোধনৰ বছৰ	2026	তালিকাৰ চিনাক্তকৰণ																			
ভিত্তি তাৰিখ	01-04-2026	বিশেষ সংশোধন, 2026 চনৰ পূৰ্বৰ 2025 চনৰ মূল তালিকাৰ লগত থকা সংযোজন সমূহ একত্ৰিতকৰণ কৰা তালিকা।																			
সংশোধনৰ প্ৰকাৰ	বিশেষ সংশোধন 2026																				
প্ৰকাশনৰ তাৰিখ	23-03-2026																				
2. খণ্ড আৰু ভোটগ্ৰহন কেন্দ্ৰৰ বিৱৰণ																					
খণ্ডৰ অন্তৰ্গত এলেকা সমূহৰ নম্বৰ আৰু নাম																					
1-নিজ ছেখৰ																					
2-আমগুৰি	<table border="1" style="width: 100%; border-collapse: collapse;"> <tr> <td>মূল চহৰ/গাওঁ</td> <td>: আমগুৰি</td> </tr> <tr> <td>ৱাৰ্ড নং</td> <td>:</td> </tr> <tr> <td>ডাকঘৰ</td> <td>: পুৰনি টংলা</td> </tr> <tr> <td>পুলিচ থানা</td> <td>: ডিমাকুচি</td> </tr> <tr> <td>ব্লক</td> <td>: ভেৰগাওঁ</td> </tr> <tr> <td>ৰাজহ চক্ৰ</td> <td>: হৰিশিঙা</td> </tr> <tr> <td>জিলা</td> <td>: ওদালগুৰি</td> </tr> <tr> <td>পিনকোড</td> <td>: 784528</td> </tr> </table>					মূল চহৰ/গাওঁ	: আমগুৰি	ৱাৰ্ড নং	:	ডাকঘৰ	: পুৰনি টংলা	পুলিচ থানা	: ডিমাকুচি	ব্লক	: ভেৰগাওঁ	ৰাজহ চক্ৰ	: হৰিশিঙা	জিলা	: ওদালগুৰি	পিনকোড	: 784528
মূল চহৰ/গাওঁ	: আমগুৰি																				
ৱাৰ্ড নং	:																				
ডাকঘৰ	: পুৰনি টংলা																				
পুলিচ থানা	: ডিমাকুচি																				
ব্লক	: ভেৰগাওঁ																				
ৰাজহ চক্ৰ	: হৰিশিঙা																				
জিলা	: ওদালগুৰি																				
পিনকোড	: 784528																				
3. ভোটগ্ৰহন কেন্দ্ৰৰ বিৱৰণ																					
ভোটগ্ৰহন কেন্দ্ৰৰ নম্বৰ আৰু নাম :	ভোটগ্ৰহন কেন্দ্ৰৰ প্ৰকাৰ (পুৰুষ/মহিলা/সাধাৰণ)		সাধাৰণ																		
167 - আমগুৰি প্ৰাথমিক বিদ্যালয় (সোঁফাল)	খণ্ডৰ অন্তৰ্গত সহায়ক ভোটগ্ৰহন কেন্দ্ৰৰ সংখ্যা :		0																		
ভোটগ্ৰহন কেন্দ্ৰৰ ঠিকনা :																					
আমগুৰি প্ৰাথমিক বিদ্যালয়, আমগুৰি পোঃঅঃ -পুৰনি টংলা জিলা-ওদালগুৰি ৭৮৪৫২৮																					
4. ভোটাৰৰ সংখ্যা																					
আৰম্ভনি ক্ৰমিক নং	শেষ ক্ৰমিক নং	মুঠ ভোটাৰ																			
		পুৰুষ	মহিলা	৩য় লিঙ্গ	মুঠ																
1	711	321	332	0	653																

নিৰ্বাচক পঞ্জীয়ন বিষয়াৰ স্বাক্ষৰ

Nazri Naksha

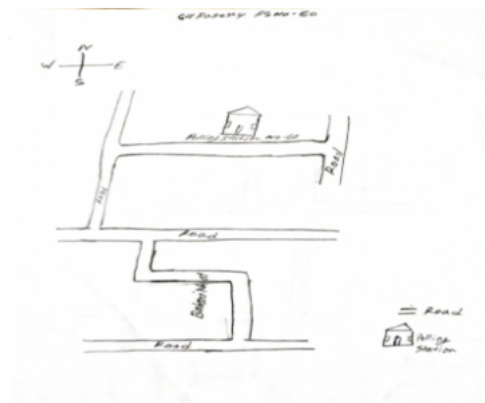

Google Map View



Polling Station Building Front View



ভোটগ্ৰহন কেন্দ্ৰৰ সন্মুখৰ দৃশ্য



Cad View

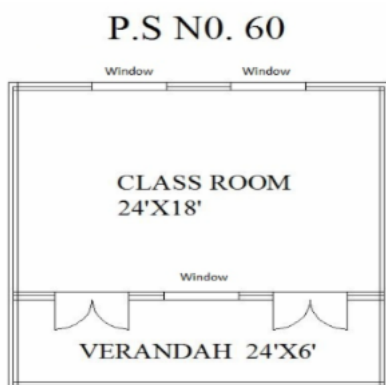

Key MAP View

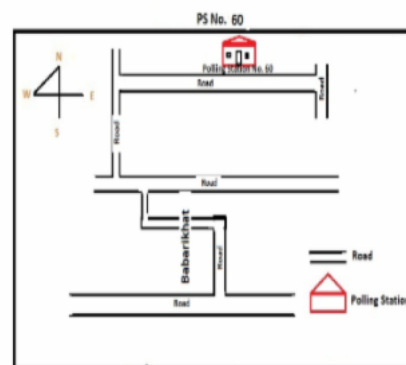



1 নাম : যোগেন বড়ো পিতাৰ নাম: শ্ৰীলক্ষীৰাম বড়ো ঘৰ নং : 1 বয়স : 57 লিঙ্গ : পুৰুষ	BSW4634575 ফটো উপলব্ধ	2 নাম : রনিতা বড়ো স্বামীৰ নাম: যোগেন বড়ো ঘৰ নং : 1 বয়স : 50 লিঙ্গ : মহিলা	BSW4634586 ফটো উপলব্ধ	3 নাম : চুভা বড়ো স্বামীৰ নাম: চানু বড়ো ঘৰ নং : 1 বয়স : 36 লিঙ্গ : মহিলা	BSW0000828 ফটো উপলব্ধ
S 4 নাম : উদাংশী বড়ো পিতাৰ নাম: লগুন বড়ো ঘৰ নং : 1 বয়স : 32 লিঙ্গ : মহিলা	BSW0000927 ফটো উপলব্ধ	S 5 নাম : লাইশী বসুমতাৰী পিতাৰ নাম: যোগেন বসুমতাৰী ঘৰ নং : 1 বয়স : 29 লিঙ্গ : মহিলা	BSW0202713 ফটো উপলব্ধ	6 নাম : অনচাই বসুমতাৰী পিতাৰ নাম: যোগেন বসুমতাৰী ঘৰ নং : 1 বয়স : 29 লিঙ্গ : পুৰুষ	BSW0001586 ফটো উপলব্ধ
7 নাম : বাবুল বড়ো পিতাৰ নাম: বৰিৰাম বড়ো ঘৰ নং : 11 বয়স : 27 লিঙ্গ : পুৰুষ	BSW0204073 ফটো উপলব্ধ	8 নাম : লহিত বড়ো পিতাৰ নাম: মুনু বড়ো ঘৰ নং : 1 কু বয়স : 22 লিঙ্গ : পুৰুষ	BSW3898665 ফটো উপলব্ধ	9 নাম : ধনঞ্জয় বড়ো পিতাৰ নাম: চানু বড়ো ঘৰ নং : 1 খ বয়স : 20 লিঙ্গ : পুৰুষ	PYI0085316 ফটো উপলব্ধ
10 নাম : বৰিৰাম বড়ো পিতাৰ নাম: বুলুউ বড়ো ঘৰ নং : 2 বয়স : 55 লিঙ্গ : পুৰুষ	BSW4634622 ফটো উপলব্ধ	11 নাম : মহৰশী বড়ো স্বামীৰ নাম: বৰিৰাম বড়ো ঘৰ নং : 2 বয়স : 50 লিঙ্গ : মহিলা	BSW4634633 ফটো উপলব্ধ	12 নাম : বুবুল বড়ো পিতাৰ নাম: বৰি বাম বড়ো ঘৰ নং : 2 বয়স : 23 লিঙ্গ : পুৰুষ	BSW0491613 ফটো উপলব্ধ
13 নাম : গোপাল বসুমতাৰী পিতাৰ নাম: সুকুৰ বসুমতাৰী ঘৰ নং : 3 বয়স : 50 লিঙ্গ : পুৰুষ	BSW4634655 ফটো উপলব্ধ	S 14 নাম : বপাল বসুমতাৰী পিতাৰ নাম: সুকুৰ বসুমতাৰী ঘৰ নং : 3 বয়স : 48 লিঙ্গ : পুৰুষ	BSW4634677 ফটো উপলব্ধ	S 15 নাম : মঞ্জু বসুমতাৰী স্বামীৰ নাম: বৃপাল বসুমতাৰী ঘৰ নং : 3 বয়স : 45 লিঙ্গ : মহিলা	BSW4634688 ফটো উপলব্ধ
16 নাম : জয়ন্তী বসুমতাৰী স্বামীৰ নাম: গোপাল বসুমতাৰী ঘৰ নং : 3 বয়স : 45 লিঙ্গ : মহিলা	BSW4634666 ফটো উপলব্ধ	17 নাম : দেমশী খাখলাৰী স্বামীৰ নাম: দুৰ্গা খাখলাৰী ঘৰ নং : 3 বয়স : 25 লিঙ্গ : মহিলা	BSW0550483 ফটো উপলব্ধ	18 নাম : টৰীক বসুমতাৰী পিতাৰ নাম: শুকুৰ বসুমতাৰী ঘৰ নং : 8 বয়স : 62 লিঙ্গ : পুৰুষ	BSW4634702 ফটো উপলব্ধ
19 নাম : ববতী বসুমতাৰী স্বামীৰ নাম: টৰীক বসুমতাৰী ঘৰ নং : 8 বয়স : 60 লিঙ্গ : মহিলা	BSW4634713 ফটো উপলব্ধ	E 20 নাম : কাতিৰাম বসুমতাৰী পিতাৰ নাম: শুকুৰ বসুমতাৰী ঘৰ নং : 8 বয়স : 56 লিঙ্গ : পুৰুষ	BSW4634724 ফটো উপলব্ধ	S 21 নাম : অনিমা বসুমতাৰী স্বামীৰ নাম: কাতিৰাম বসুমতাৰী ঘৰ নং : 8 বয়স : 53 লিঙ্গ : মহিলা	BSW4634735 ফটো উপলব্ধ
22 নাম : মলোতী বাসমোটাৰী পিতাৰ নাম: শুকুৰ বসুমতাৰী ঘৰ নং : 8 বয়স : 30 লিঙ্গ : মহিলা	BSW0193334 ফটো উপলব্ধ	23 নাম : হাংমা বড়ো স্বামীৰ নাম: অনচুমা বড়ো ঘৰ নং : 8 বয়স : 28 লিঙ্গ : মহিলা	BSW0102418 ফটো উপলব্ধ	24 নাম : দুৰ্গা স্বৰ্গীয়াৰী পিতাৰ নাম: চোমলা স্বৰ্গীয়াৰী ঘৰ নং : 8 বয়স : 27 লিঙ্গ : পুৰুষ	BSW0244434 ফটো উপলব্ধ
25 নাম : হেলেনা বড়ো স্বামীৰ নাম: দিপাংকৰ বড়ো ঘৰ নং : 8 কু বয়স : 30 লিঙ্গ : মহিলা	BSW0102038 ফটো উপলব্ধ	26 নাম : ফাউদে বড়ো স্বামীৰ নাম: দেওবাৰ বড়ো ঘৰ নং : 5 বয়স : 72 লিঙ্গ : মহিলা	BSW4634757 ফটো উপলব্ধ	27 নাম : কান্দৰী বড়ো স্বামীৰ নাম: জল্লা বড়ো ঘৰ নং : 5 বয়স : 49 লিঙ্গ : মহিলা	BSW4634780 ফটো উপলব্ধ
28 নাম : বোৰো বড়ো পিতাৰ নাম: দেওবাৰ বড়ো ঘৰ নং : 5 বয়স : 49 লিঙ্গ : পুৰুষ	BSW4634768 ফটো উপলব্ধ	29 নাম : সোনই বড়ো স্বামীৰ নাম: সোনেশ্বৰ বড়ো ঘৰ নং : 5 বয়স : 45 লিঙ্গ : মহিলা	BSW4634779 ফটো উপলব্ধ	30 নাম : সৌমশী বড়ো পিতাৰ নাম: জল্লা বড়ো ঘৰ নং : 5 বয়স : 28 লিঙ্গ : মহিলা	BSW0550459 ফটো উপলব্ধ



31	BSW3895406	ফটো উপলব্ধ	32	PYI0057265	ফটো উপলব্ধ	33	BSW4634791	ফটো উপলব্ধ
নাম : জহলাও বড়ো পিতাৰ নাম: জয়লা বড়ো ঘৰ নং : 05 বয়স : 22 লিঙ্গ : পুৰুষ			নাম : বিদ্যাপ বৰো পিতাৰ নাম: সোনেশ্বৰ বৰো ঘৰ নং : 5 বয়স : 20 লিঙ্গ : পুৰুষ			নাম : জয়লা বড়ো পিতাৰ নাম: দেওবাৰ বড়ো ঘৰ নং : 5কু বয়স : 51 লিঙ্গ : পুৰুষ		
34	BSW4634804	ফটো উপলব্ধ	35	BSW4634815	ফটো উপলব্ধ	36	BSW0130898	ফটো উপলব্ধ
নাম : শনিবৰ বড়ো পিতাৰ নাম: দন্দা বড়ো ঘৰ নং : 6 বয়স : 56 লিঙ্গ : পুৰুষ			নাম : তৰা বড়ো স্বামীৰ নাম: শনিবৰ বড়ো ঘৰ নং : 6 বয়স : 54 লিঙ্গ : মহিলা			নাম : বিজমনি বড়ো স্বামীৰ নাম: নৰেন বড়ো ঘৰ নং : 6 বয়স : 39 লিঙ্গ : মহিলা		
37	BSW4634837	ফটো উপলব্ধ	S 38	BSW4634826	ফটো উপলব্ধ	S 39	BSW0131607	ফটো উপলব্ধ
নাম : দাউহাৰ বড়ো পিতাৰ নাম: শনিবৰ বড়ো ঘৰ নং : 6 বয়স : 35 লিঙ্গ : পুৰুষ			নাম : বৈচমৈ বড়ো স্বামীৰ নাম: শনিবৰ বড়ো ঘৰ নং : 6 বয়স : 34 লিঙ্গ : মহিলা			নাম : চনাইশ্ৰী বড়ো পিতাৰ নাম: দাবোৰ বড়ো ঘৰ নং : 6 বয়স : 28 লিঙ্গ : মহিলা		
40	BSW0349688	ফটো উপলব্ধ	41	PYI0072587	ফটো উপলব্ধ	E 42	BSW4634859	ফটো উপলব্ধ
নাম : ৰোমৌই বড়ো পিতাৰ নাম: শনিবাৰ বড়ো ঘৰ নং : 6 বয়স : 26 লিঙ্গ : মহিলা			নাম : সৌৰাংসা বড়ো পিতাৰ নাম: দাবৰ বড়ো ঘৰ নং : 06 বয়স : 22 লিঙ্গ : পুৰুষ			নাম : কবিৰাম বড়ো পিতাৰ নাম: কুস্তী বড়ো ঘৰ নং : 9 বয়স : 72 লিঙ্গ : পুৰুষ		
43	BSW4634860	ফটো উপলব্ধ	44	BSW4634871	ফটো উপলব্ধ	45	BSW4634882	ফটো উপলব্ধ
নাম : হুম্ব বড়ো স্বামীৰ নাম: কবিৰাম বড়ো ঘৰ নং : 9 বয়স : 69 লিঙ্গ : মহিলা			নাম : কুলেন্দ্র বড়ো পিতাৰ নাম: কবিৰাম বড়ো ঘৰ নং : 9 বয়স : 47 লিঙ্গ : পুৰুষ			নাম : অষ্টমী বড়ো স্বামীৰ নাম: ফুলেন্দ্র বড়ো ঘৰ নং : 9 বয়স : 44 লিঙ্গ : মহিলা		
46	BSW4634917	ফটো উপলব্ধ	47	BSW4634848	ফটো উপলব্ধ	48	BSW4634928	ফটো উপলব্ধ
নাম : বাবুৰাম বড়ো পিতাৰ নাম: কবিৰাম বড়ো ঘৰ নং : 9 বয়স : 42 লিঙ্গ : পুৰুষ			নাম : মনমিত বড়ো স্বামীৰ নাম: বাবুৰাম বড়ো ঘৰ নং : 9 বয়স : 35 লিঙ্গ : মহিলা			নাম : তিব্ব বড়ো পিতাৰ নাম: কুস্তী বড়ো ঘৰ নং : 8 বয়স : 53 লিঙ্গ : পুৰুষ		
49	BSW4634939	ফটো উপলব্ধ	50	BSW4634940	ফটো উপলব্ধ	51	BSW0203174	ফটো উপলব্ধ
নাম : দিপালী বড়ো স্বামীৰ নাম: তিব্ব বড়ো ঘৰ নং : 8 বয়স : 50 লিঙ্গ : মহিলা			নাম : সিপুৰা বসুমতাৰী স্বামীৰ নাম: টৰিক বসুমতাৰী ঘৰ নং : 8 বয়স : 35 লিঙ্গ : মহিলা			নাম : গৌতম বড়ো পিতাৰ নাম: তিব্ব বড়ো ঘৰ নং : 8 বয়স : 27 লিঙ্গ : পুৰুষ		
52	BSW0580274	ফটো উপলব্ধ	53	BSW4634951	ফটো উপলব্ধ	E 54	BSW4634962	ফটো উপলব্ধ
নাম : দিদৈম বড়ো পিতাৰ নাম: টিব্ব বড়ো ঘৰ নং : 08 বয়স : 25 লিঙ্গ : পুৰুষ			নাম : চম্বা বড়ো পিতাৰ নাম: খলতা বড়ো ঘৰ নং : 9 বয়স : 82 লিঙ্গ : পুৰুষ			নাম : বাদংগী বড়ো স্বামীৰ নাম: চম্বা বড়ো ঘৰ নং : 9 বয়স : 77 লিঙ্গ : মহিলা		
55	BSW4635001	ফটো উপলব্ধ	S 56	BSW4635012	ফটো উপলব্ধ	57	BSW4635045	ফটো উপলব্ধ
নাম : লক্ষী বড়ো পিতাৰ নাম: চম্বা বড়ো ঘৰ নং : 9 বয়স : 48 লিঙ্গ : পুৰুষ			নাম : বৈজয়ন্তী বড়ো পিতাৰ নাম: চম্বা বড়ো ঘৰ নং : 9 বয়স : 46 লিঙ্গ : মহিলা			নাম : বিগ্রাই বড়ো পিতাৰ নাম: চম্বা বড়ো ঘৰ নং : 9 বয়স : 40 লিঙ্গ : পুৰুষ		
58	BSW0162347	ফটো উপলব্ধ	59	BSW0488676	ফটো উপলব্ধ	60	BSW0203505	ফটো উপলব্ধ
নাম : বিবাৰী বড়ো স্বামীৰ নাম: বিগ্রাই বড়ো ঘৰ নং : 9 বয়স : 39 লিঙ্গ : মহিলা			নাম : ৰঞ্জ বড়ো পিতাৰ নাম: চম্বা বড়ো ঘৰ নং : 9 বয়স : 38 লিঙ্গ : মহিলা			নাম : অঞ্জলী বড়ো স্বামীৰ নাম: লক্ষী বড়ো ঘৰ নং : 9 বয়স : 34 লিঙ্গ : মহিলা		



61 নাম : ৰমেশ চন্দ্ৰ বড়ো পিতাৰ নাম: মহেন্দ্ৰ বড়ো ঘৰ নং : ১০ বয়স : 59 লিঙ্গ : পুৰুষ	BSW4635056 ফটো উপলব্ধ	62 নাম : গাবত্ৰী বড়ো স্বামীৰ নাম: ৰমেশ বড়ো ঘৰ নং : ১০ বয়স : 57 লিঙ্গ : মহিলা	BSW4635067 ফটো উপলব্ধ	63 নাম : ৰমণী বড়ো পিতাৰ নাম: মহেন্দ্ৰ বড়ো ঘৰ নং : ১০ বয়স : 57 লিঙ্গ : মহিলা	BSW4635078 ফটো উপলব্ধ
64 নাম : মনেশ্বৰ বড়ো পিতাৰ নাম: মহেন্দ্ৰ বড়ো ঘৰ নং : ১০ বয়স : 41 লিঙ্গ : পুৰুষ	BSW0397901 ফটো উপলব্ধ	65 নাম : দুখাৰু বড়ো পিতাৰ নাম: ৰমেশ চন্দ্ৰ বড়ো ঘৰ নং : ১০ বয়স : 38 লিঙ্গ : পুৰুষ	BSW4635136 ফটো উপলব্ধ	66 নাম : হাদৰশী বড়ো স্বামীৰ নাম: দুখাৰু বড়ো ঘৰ নং : ১০ বয়স : 32 লিঙ্গ : মহিলা	BSW0349456 ফটো উপলব্ধ
67 নাম : মুনি বড়ো স্বামীৰ নাম: তুৰোন বড়ো ঘৰ নং : ১১ বয়স : 47 লিঙ্গ : মহিলা	BSW4635181 ফটো উপলব্ধ	68 নাম : বিপন বড়ো পিতাৰ নাম: ভেগ্ন বড়ো ঘৰ নং : ১১ বয়স : 45 লিঙ্গ : পুৰুষ	BSW4635216 ফটো উপলব্ধ	69 নাম : অনিমা বড়ো স্বামীৰ নাম: বিপুল বড়ো ঘৰ নং : 11 বয়স : 36 লিঙ্গ : মহিলা	BSW4635158 ফটো উপলব্ধ
70 নাম : গেৰেমচা বড়ো পিতাৰ নাম: তুৰুন বড়ো ঘৰ নং : ১১ বয়স : 27 লিঙ্গ : পুৰুষ	BSW0244392 ফটো উপলব্ধ	71 নাম : জোনালী বড়ো স্বামীৰ নাম: গেৰেমচা বড়ো ঘৰ নং : ১১ বয়স : 26 লিঙ্গ : মহিলা	BSW0539890 ফটো উপলব্ধ	72 নাম : অৰুন বড়ো পিতাৰ নাম: ভেগ্ন বড়ো ঘৰ নং : 11A বয়স : 48 লিঙ্গ : পুৰুষ	BSW4635192 ফটো উপলব্ধ
73 নাম : চম্পা বড়ো স্বামীৰ নাম: অৰুন বড়ো ঘৰ নং : 11A বয়স : 46 লিঙ্গ : মহিলা	BSW4635205 ফটো উপলব্ধ	74 নাম : পানিৰাম বড়ো পিতাৰ নাম: সুকুৰ বড়ো ঘৰ নং : ১১ বয়স : 79 লিঙ্গ : পুৰুষ	BSW4635227 ফটো উপলব্ধ	75 নাম : স্বানশ্ৰী বড়ো স্বামীৰ নাম: পানিৰাম বড়ো ঘৰ নং : ১১ বয়স : 77 লিঙ্গ : মহিলা	BSW4635238 ফটো উপলব্ধ
76 নাম : প্ৰবিন বড়ো পিতাৰ নাম: পানিৰাম বড়ো ঘৰ নং : ১২ বয়স : 45 লিঙ্গ : পুৰুষ	BSW4635249 ফটো উপলব্ধ	77 নাম : পৰমিলা বড়ো স্বামীৰ নাম: প্ৰবিন বড়ো ঘৰ নং : ১২ বয়স : 44 লিঙ্গ : মহিলা	BSW4635250 ফটো উপলব্ধ	78 নাম : প্ৰমিলা বাগ্গাৰী পিতাৰ নাম: পানী ৰাম বাগ্গাৰী ঘৰ নং : ১২ বয়স : 40 লিঙ্গ : মহিলা	BSW4647125 ফটো উপলব্ধ
79 নাম : দেৰশিন বড়ো পিতাৰ নাম: প্ৰবিন বড়ো ঘৰ নং : ১২ বয়স : 25 লিঙ্গ : পুৰুষ	BSW0397471 ফটো উপলব্ধ	80 নাম : আলিকছিউ কুজুৰ পিতাৰ নাম: লয়া কুজুৰ ঘৰ নং : ১৩ বয়স : 76 লিঙ্গ : পুৰুষ	BSW4635272 ফটো উপলব্ধ	E 81 নাম : উৰছিলা কুজুৰ স্বামীৰ নাম: আলিকছিউ কুজুৰ ঘৰ নং : ১৩ বয়স : 74 লিঙ্গ : মহিলা	BSW4635283 ফটো উপলব্ধ
82 নাম : ডেভিড কুজুৰ পিতাৰ নাম: আলিকছিউ কুজুৰ ঘৰ নং : ১৩ বয়স : 44 লিঙ্গ : পুৰুষ	BSW4635318 ফটো উপলব্ধ	83 নাম : এৰ্জেনিউচ কুজুৰ পিতাৰ নাম: আলিকছিউ কুজুৰ ঘৰ নং : ১৩ বয়স : 42 লিঙ্গ : পুৰুষ	BSW4635329 ফটো উপলব্ধ	84 নাম : নমিন বন্দুপাল কুজুৰ পিতাৰ নাম: আলিকছিউ কুজুৰ ঘৰ নং : ১৩ বয়স : 40 লিঙ্গ : পুৰুষ	BSW4635330 ফটো উপলব্ধ
S 85 নাম : ফাতিমা কুজুৰ পিতাৰ নাম: আলিকছিউ কুজুৰ ঘৰ নং : ১৩ বয়স : 38 লিঙ্গ : মহিলা	BSW4635341 ফটো উপলব্ধ	86 নাম : জয়ন্তী কুজুৰ স্বামীৰ নাম: নানিন বিনদাৰ কুজুৰ ঘৰ নং : ১৩ বয়স : 31 লিঙ্গ : মহিলা	BSW0024539 ফটো উপলব্ধ	87 নাম : বিনীতা কুজুৰ স্বামীৰ নাম: ইজুৰুনিছ কুজুৰ ঘৰ নং : ১৩ বয়স : 31 লিঙ্গ : মহিলা	BSW0349845 ফটো উপলব্ধ
88 নাম : বেৰোনিকা তিগ্গা স্বামীৰ নাম: জয়েট তিগ্গা ঘৰ নং : ১৪ বয়স : 49 লিঙ্গ : মহিলা	BSW4635363 ফটো উপলব্ধ	89 নাম : জইবাৰ্ট তিগ্গা পিতাৰ নাম: ইয়াকুৰ তিগ্গা ঘৰ নং : ১৪ বয়স : 39 লিঙ্গ : পুৰুষ	BSW4635352 ফটো উপলব্ধ	90 নাম : গিলবাৰ্ট টিগা পিতাৰ নাম: চাবিয়েল টিগা ঘৰ নং : ১৪ বয়স : 37 লিঙ্গ : পুৰুষ	BSW4647147 ফটো উপলব্ধ



91 নাম : আচিপ টিগ্লা পিতাৰ নাম: চাবিয়েল টিগ্লা ঘৰ নং : 18 বয়স : 34 লিঙ্গ : পুৰুষ	BSW4647158 ফটো উপলব্ধ	92 নাম : বিশা টিগ্লা স্বামীৰ নাম: গিলবাৰ্ট টিগ্লা ঘৰ নং : 18 বয়স : 31 লিঙ্গ : মহিলা	KXM1924067 ফটো উপলব্ধ	93 নাম : বিশাল টিগ্লা পিতাৰ নাম: জইবাৰ্ট টিগ্লা ঘৰ নং : 14 বয়স : 23 লিঙ্গ : পুৰুষ	PYI0046839 ফটো উপলব্ধ
94 নাম : চাবিয়েল টিগ্লা পিতাৰ নাম: ইয়াকুব তিগা ঘৰ নং : 18ক বয়স : 53 লিঙ্গ : পুৰুষ	BSW4635374 ফটো উপলব্ধ	95 নাম : মেৰিনা তিগা স্বামীৰ নাম: চাবিয়েল তিগা ঘৰ নং : 18ক বয়স : 52 লিঙ্গ : মহিলা	BSW4635385 ফটো উপলব্ধ	96 নাম : থল্লা বড়ো পিতাৰ নাম: খলতা বড়ো ঘৰ নং : 15 বয়স : 75 লিঙ্গ : পুৰুষ	BSW4635396 ফটো উপলব্ধ
97 নাম : গাবৰো বড়ো স্বামীৰ নাম: খৰল্লা বড়ো ঘৰ নং : 15 বয়স : 68 লিঙ্গ : মহিলা	BSW4635409 ফটো উপলব্ধ	98 নাম : মনু বড়ো পিতাৰ নাম: খৰল্লা বড়ো ঘৰ নং : 15 বয়স : 43 লিঙ্গ : পুৰুষ	BSW4635421 ফটো উপলব্ধ	S 99 নাম : মনোমতী দৈমাৰী পিতাৰ নাম: থল্লা বড়ো ঘৰ নং : 15 বয়স : 43 লিঙ্গ : মহিলা	BSW4635410 ফটো উপলব্ধ
100 নাম : কান্দৰী বড়ো পিতাৰ নাম: খৰল্লা বড়ো ঘৰ নং : 15 বয়স : 41 লিঙ্গ : মহিলা	BSW4635432 ফটো উপলব্ধ	101 নাম : জয়ন্তী বড়ো স্বামীৰ নাম: মনু বড়ো ঘৰ নং : 15 বয়স : 36 লিঙ্গ : মহিলা	BSW0035576 ফটো উপলব্ধ	102 নাম : জিৰী বড়ো স্বামীৰ নাম: সূৰ্জাম বড়ো ঘৰ নং : 16 বয়স : 72 লিঙ্গ : মহিলা	BSW4635454 ফটো উপলব্ধ
103 নাম : পদমী বড়ো পিতাৰ নাম: সূৰ্জাম বড়ো ঘৰ নং : 16 বয়স : 46 লিঙ্গ : মহিলা	BSW4635476 ফটো উপলব্ধ	104 নাম : বিছা বড়ো স্বামীৰ নাম: নিতু বড়ো ঘৰ নং : 16 বয়স : 26 লিঙ্গ : মহিলা	BSW0245092 ফটো উপলব্ধ	105 নাম : নিতু বড়ো পিতাৰ নাম: প্ৰমেশ্বৰ বড়ো ঘৰ নং : 16 বয়স : 26 লিঙ্গ : পুৰুষ	BSW0349746 ফটো উপলব্ধ
106 নাম : নেৰখাং বড়ো পিতাৰ নাম: নাতু বড়ো ঘৰ নং : 16খ বয়স : 27 লিঙ্গ : পুৰুষ	BSW0397489 ফটো উপলব্ধ	107 নাম : নেৰচন বড়ো পিতাৰ নাম: নাতু বড়ো ঘৰ নং : 16খ বয়স : 28 লিঙ্গ : পুৰুষ	BSW0041087 ফটো উপলব্ধ	108 নাম : মাইনাও বড়ো স্বামীৰ নাম: নেৰখাং বড়ো ঘৰ নং : 16খ বয়স : 26 লিঙ্গ : মহিলা	BSW0540823 ফটো উপলব্ধ
109 নাম : প্ৰমেশ্বৰ বড়ো পিতাৰ নাম: পানীৰাম বড়ো ঘৰ নং : 16ক বয়স : 52 লিঙ্গ : পুৰুষ	BSW4635487 ফটো উপলব্ধ	110 নাম : মঞ্জু বড়ো স্বামীৰ নাম: প্ৰমেশ্বৰ বড়ো ঘৰ নং : 16ক বয়স : 50 লিঙ্গ : মহিলা	BSW4635498 ফটো উপলব্ধ	111 নাম : নাতু বড়ো পিতাৰ নাম: অৰবিন্দ বড়ো ঘৰ নং : 16খ বয়স : 50 লিঙ্গ : পুৰুষ	BSW4635501 ফটো উপলব্ধ
112 নাম : গিন্দী বড়ো স্বামীৰ নাম: নাতু বড়ো ঘৰ নং : 16খ বয়স : 48 লিঙ্গ : মহিলা	BSW4635512 ফটো উপলব্ধ	113 নাম : গবিন্দ বড়ো পিতাৰ নাম: লগন বড়ো ঘৰ নং : 17 বয়স : 54 লিঙ্গ : পুৰুষ	BSW4635545 ফটো উপলব্ধ	114 নাম : গোপাল বড়ো পিতাৰ নাম: কালে বড়ো ঘৰ নং : 17 বয়স : 54 লিঙ্গ : পুৰুষ	BSW4635523 ফটো উপলব্ধ
115 নাম : বেৰতী বড়ো স্বামীৰ নাম: গোপাল বড়ো ঘৰ নং : 17 বয়স : 54 লিঙ্গ : মহিলা	BSW4635534 ফটো উপলব্ধ	116 নাম : গাবজী বড়ো স্বামীৰ নাম: গবিন্দ বড়ো ঘৰ নং : 17 বয়স : 53 লিঙ্গ : মহিলা	BSW4635556 ফটো উপলব্ধ	117 নাম : বিশ্ব বসুমতাৰী পিতাৰ নাম: গোবিন্দ বসুমতাৰী ঘৰ নং : 17 বয়স : 29 লিঙ্গ : পুৰুষ	BSW0204123 ফটো উপলব্ধ
118 নাম : ভাগ্যশ্ৰী বড়ো পিতাৰ নাম: গোপাল বড়ো ঘৰ নং : 19 বয়স : 28 লিঙ্গ : মহিলা	BSW0202432 ফটো উপলব্ধ	119 নাম : প্ৰীতি বৰো পিতাৰ নাম: গোপাল বৰো ঘৰ নং : 17 বয়স : 23 লিঙ্গ : মহিলা	PYI0046599 ফটো উপলব্ধ	120 নাম : বিংচাৰ বসুমতাৰী পিতাৰ নাম: গোবিন্দ বসুমতাৰী ঘৰ নং : 19এ বয়স : 34 লিঙ্গ : পুৰুষ	BSW0205153 ফটো উপলব্ধ



121 নাম : অঞ্জিমা বসুমতাৰী স্বামীৰ নাম: ৰিংচীৰ বসুমতাৰী ঘৰ নং : ১৭এ বয়স : 31 লিঙ্গ : মহিলা	BSW0203323 ফটো উপলব্ধ	122 নাম : প্যাৰি মিঞ্জ স্বামীৰ নাম: ফিলিপ মিঞ্জ ঘৰ নং : ১৮ বয়স : 56 লিঙ্গ : মহিলা	BSW4635578 ফটো উপলব্ধ	123 নাম : ফিলিমন মিঞ্জ পিতাৰ নাম: ৰাতিয়া মিঞ্জ ঘৰ নং : ১৮ বয়স : 56 লিঙ্গ : পুৰুষ	BSW4635589 ফটো উপলব্ধ
E 124 নাম : ৰঞ্জিত মিঞ্জ পিতাৰ নাম: ফিলিপ মিঞ্জ ঘৰ নং : ১৮ বয়স : 45 লিঙ্গ : পুৰুষ	BSW4635590 ফটো উপলব্ধ	125 নাম : বিজয় মিঞ্জ পিতাৰ নাম: ফিলিপ মিঞ্জ ঘৰ নং : ১৮ বয়স : 37 লিঙ্গ : পুৰুষ	BSW0205245 ফটো উপলব্ধ	126 নাম : মনালিচা বসুমতাৰী স্বামীৰ নাম: ৰিমু বসুমতাৰী ঘৰ নং : ১৮ বয়স : 30 লিঙ্গ : মহিলা	BSW0540328 ফটো উপলব্ধ
127 নাম : ফিলিপ মিঞ্জ পিতাৰ নাম: ৰাতিয়া মিঞ্জ ঘৰ নং : ১৮ বয়স : 64 লিঙ্গ : পুৰুষ	BSW4635603 ফটো উপলব্ধ	E 128 নাম : কল্যাণ তিকী পিতাৰ নাম: চহৰাই তিকী ঘৰ নং : ২০ বয়স : 76 লিঙ্গ : পুৰুষ	BSW4635614 ফটো উপলব্ধ	129 নাম : বেৰোনিকা টিকী স্বামীৰ নাম: কালিয়ান তিকী ঘৰ নং : ২০ বয়স : 71 লিঙ্গ : মহিলা	BSW4635625 ফটো উপলব্ধ
130 নাম : আমিত তিকী পিতাৰ নাম: কল্যান তিকী ঘৰ নং : ২০ বয়স : 36 লিঙ্গ : পুৰুষ	BSW4647136 ফটো উপলব্ধ	131 নাম : তাজেল তিকী পিতাৰ নাম: কালিয়ান তিকী ঘৰ নং : ২০ বয়স : 32 লিঙ্গ : পুৰুষ	BSW0061168 ফটো উপলব্ধ	132 নাম : সুমিত্ৰা তিকী পিতাৰ নাম: কালিয়ান তিকী ঘৰ নং : ২০ বয়স : 30 লিঙ্গ : মহিলা	BSW0061408 ফটো উপলব্ধ
133 নাম : ৰাইজন বড়ো পিতাৰ নাম: দেৱৰ বড়ো ঘৰ নং : ২০ক বয়স : 39 লিঙ্গ : পুৰুষ	BSW0205260 ফটো উপলব্ধ	134 নাম : ৰাজ বড়ো পিতাৰ নাম: দেউবাৰ বড়ো ঘৰ নং : ২০ক বয়স : 27 লিঙ্গ : পুৰুষ	BSW0244624 ফটো উপলব্ধ	135 নাম : দেউবাৰ বড়ো পিতাৰ নাম: গেন্দা বড়ো ঘৰ নং : ২০ক বয়স : 59 লিঙ্গ : পুৰুষ	BSW4635636 ফটো উপলব্ধ
136 নাম : জাখী বড়ো স্বামীৰ নাম: দেউবাৰ বড়ো ঘৰ নং : ২০ক বয়স : 56 লিঙ্গ : মহিলা	BSW4635647 ফটো উপলব্ধ	137 নাম : দিপ কৰ্মকাৰ পিতাৰ নাম: চুফল কৰ্মকাৰ ঘৰ নং : ২২ বয়স : 32 লিঙ্গ : পুৰুষ	BSW0204651 ফটো উপলব্ধ	138 নাম : দময়ন্তী বড়ো স্বামীৰ নাম: লগন বড়ো ঘৰ নং : ২৪ বয়স : 95 লিঙ্গ : মহিলা	BSW4635669 ফটো উপলব্ধ
139 নাম : হলিৰাম বড়ো পিতাৰ নাম: লগন বড়ো ঘৰ নং : ২৪ বয়স : 49 লিঙ্গ : পুৰুষ	BSW4635670 ফটো উপলব্ধ	140 নাম : অকুল বড়ো পিতাৰ নাম: লগন বড়ো ঘৰ নং : ২৪ বয়স : 45 লিঙ্গ : পুৰুষ	BSW4635692 ফটো উপলব্ধ	141 নাম : অলকা বড়ো স্বামীৰ নাম: হলিৰাম বড়ো ঘৰ নং : ২৪ বয়স : 44 লিঙ্গ : মহিলা	BSW4635681 ফটো উপলব্ধ
142 নাম : পূৰ্ণিমা বড়ো স্বামীৰ নাম: অকুল বড়ো ঘৰ নং : ২৪ বয়স : 31 লিঙ্গ : মহিলা	BSW0075226 ফটো উপলব্ধ	E 143 নাম : কেলেং বড়ো পিতাৰ নাম: মদন বড়ো ঘৰ নং : ২৫ বয়স : 74 লিঙ্গ : পুৰুষ	BSW4635443 ফটো উপলব্ধ	144 নাম : লতী বড়ো স্বামীৰ নাম: কেলেং বড়ো ঘৰ নং : ২৫ বয়স : 66 লিঙ্গ : মহিলা	BSW4635705 ফটো উপলব্ধ
145 নাম : দিগন্ত বড়ো পিতাৰ নাম: কেলেং বড়ো ঘৰ নং : ২৫ বয়স : 45 লিঙ্গ : পুৰুষ	BSW4635727 ফটো উপলব্ধ	146 নাম : দৈখাংশী বড়ো পিতাৰ নাম: কেলেং বড়ো ঘৰ নং : ২৫ বয়স : 43 লিঙ্গ : মহিলা	BSW4635716 ফটো উপলব্ধ	147 নাম : পুতুলী বড়ো স্বামীৰ নাম: দিগন্ত বড়ো ঘৰ নং : ২৫ বয়স : 37 লিঙ্গ : মহিলা	BSW4647114 ফটো উপলব্ধ
148 নাম : দাখিনি বড়ো স্বামীৰ নাম: গোবিন্দ বড়ো ঘৰ নং : ২৬ বয়স : 57 লিঙ্গ : মহিলা	BSW4635749 ফটো উপলব্ধ	149 নাম : কমলেশ্বৰ বোৰো পিতাৰ নাম: গোবিন্দ বড়ো ঘৰ নং : ২৬ বয়স : 40 লিঙ্গ : পুৰুষ	BSW4635750 ফটো উপলব্ধ	150 নাম : কনক চন্দ্ৰ বড়ো পিতাৰ নাম: গোবিন্দ বড়ো ঘৰ নং : ২৬ বয়স : 38 লিঙ্গ : পুৰুষ	BSW4635761 ফটো উপলব্ধ



151 নাম : কনিকা বড়ো স্বামীৰ নাম: কমলেশ্বৰ বড়ো ঘৰ নং : ২৬ বয়স : 37 লিঙ্গ : মহিলা	BSW4635772 ফটো উপলব্ধ	152 নাম : গীতা বড়ো স্বামীৰ নাম: কনক বড়ো ঘৰ নং : ২৬ বয়স : 32 লিঙ্গ : মহিলা	BSW0080358 ফটো উপলব্ধ	153 নাম : মঙ্গল বড়ো পিতাৰ নাম: বেলাউ বড়ো ঘৰ নং : ২৭ বয়স : 58 লিঙ্গ : পুৰুষ	BSW4635783 ফটো উপলব্ধ
154 নাম : নিৰ বড়ো স্বামীৰ নাম: মঙ্গল বড়ো ঘৰ নং : ২৭ বয়স : 51 লিঙ্গ : মহিলা	BSW4635794 ফটো উপলব্ধ	155 নাম : নাবুল বড়ো পিতাৰ নাম: মঙ্গল বড়ো ঘৰ নং : ২৭ বয়স : 27 লিঙ্গ : পুৰুষ	BSW0203794 ফটো উপলব্ধ	156 নাম : জিমা বড়ো পিতাৰ নাম: অনলা বড়ো ঘৰ নং : 27 বয়স : 19 লিঙ্গ : মহিলা	PYI0097998 ফটো উপলব্ধ
157 নাম : ভবন বড়ো পিতাৰ নাম: থাখী বড়ো ঘৰ নং : ২৮ বয়স : 49 লিঙ্গ : পুৰুষ	BSW4635874 ফটো উপলব্ধ	E 158 নাম : জয়ন্তী বড়ো স্বামীৰ নাম: ভবন বড়ো ঘৰ নং : ২৮ বয়স : 47 লিঙ্গ : মহিলা	BSW4635885 ফটো উপলব্ধ	159 নাম : মৈনা বড়ো স্বামীৰ নাম: ভবন বড়ো ঘৰ নং : ২৮ বয়স : 26 লিঙ্গ : মহিলা	BSW0244814 ফটো উপলব্ধ
160 নাম : পিংকী বড়ো পিতাৰ নাম: ভবন বড়ো ঘৰ নং : 28 বয়স : 23 লিঙ্গ : মহিলা	PYI0140095 ফটো উপলব্ধ	161 নাম : হংলা বড়ো পিতাৰ নাম: খান্দা বড়ো ঘৰ নং : ২৯ বয়স : 49 লিঙ্গ : পুৰুষ	BSW4635909 ফটো উপলব্ধ	162 নাম : অনন্দে বড়ো স্বামীৰ নাম: হংলা বড়ো ঘৰ নং : ২৯ বয়স : 48 লিঙ্গ : মহিলা	BSW4635910 ফটো উপলব্ধ
163 নাম : বিবিকা বড়ো পিতাৰ নাম: হলাী ৰাম বড়ো ঘৰ নং : ২৯ বয়স : 23 লিঙ্গ : মহিলা	BSW0536243 ফটো উপলব্ধ	164 নাম : অনলা বড়ো পিতাৰ নাম: বৰগাঁ বড়ো ঘৰ নং : ৩০ বয়স : 50 লিঙ্গ : পুৰুষ	BSW4635943 ফটো উপলব্ধ	165 নাম : ৰংগিলা বড়ো স্বামীৰ নাম: অনলা বড়ো ঘৰ নং : ৩০ বয়স : 49 লিঙ্গ : মহিলা	BSW4635954 ফটো উপলব্ধ
166 নাম : ৰঙলী বড়ো স্বামীৰ নাম: কুলাৰাম বড়ো ঘৰ নং : ৩০ বয়স : 42 লিঙ্গ : মহিলা	BSW4635976 ফটো উপলব্ধ	167 নাম : জ্ঞানসৰ বৰো মাতৃৰ নাম: ৰাঙলী বৰো ঘৰ নং : 30 বয়স : 21 লিঙ্গ : পুৰুষ	PYI0073130 ফটো উপলব্ধ	168 নাম : ৰূপন বড়ো পিতাৰ নাম: নাবথী বড়ো ঘৰ নং : ৩১ বয়স : 52 লিঙ্গ : পুৰুষ	BSW4635998 ফটো উপলব্ধ
169 নাম : মিনা বোৰো স্বামীৰ নাম: ৰূপন বড়ো ঘৰ নং : ৩১ বয়স : 50 লিঙ্গ : মহিলা	BSW4636004 ফটো উপলব্ধ	170 নাম : কাতীৰাম বসুমতাৰী পিতাৰ নাম: গেন্দথা বড়ো ঘৰ নং : ৩২ বয়স : 55 লিঙ্গ : পুৰুষ	BSW4636026 ফটো উপলব্ধ	171 নাম : কুমলী বসুমতাৰী স্বামীৰ নাম: কাতীৰাম বসুমতাৰী ঘৰ নং : ৩২ বয়স : 53 লিঙ্গ : মহিলা	BSW4636037 ফটো উপলব্ধ
172 নাম : বিনাইচা বসুমতাৰী পিতাৰ নাম: কাতীৰাম বসুমতাৰী ঘৰ নং : ৩২ বয়স : 27 লিঙ্গ : পুৰুষ	BSW0203752 ফটো উপলব্ধ	173 নাম : পুনম জ্যোতি বসুমতাৰী পিতাৰ নাম: কাটা ৰাম বসুমতাৰী ঘৰ নং : ৩২ বয়স : 21 লিঙ্গ : মহিলা	BSW3850849 ফটো উপলব্ধ	E 174 নাম : আখাৰ বড়ো পিতাৰ নাম: খালী বড়ো ঘৰ নং : ৩৫ বয়স : 80 লিঙ্গ : পুৰুষ	BSW4636048 ফটো উপলব্ধ
175 নাম : জয়ধন বড়ো পিতাৰ নাম: আখাৰ বড়ো ঘৰ নং : ৩৫ বয়স : 55 লিঙ্গ : পুৰুষ	BSW4636059 ফটো উপলব্ধ	176 নাম : খনশ্ৰী বড়ো স্বামীৰ নাম: জয়ধন বড়ো ঘৰ নং : ৩৫ বয়স : 47 লিঙ্গ : মহিলা	BSW4636060 ফটো উপলব্ধ	177 নাম : ভেৰা বড়ো পিতাৰ নাম: আখাৰ বড়ো ঘৰ নং : ৩৫ বয়স : 42 লিঙ্গ : পুৰুষ	BSW4636082 ফটো উপলব্ধ
178 নাম : গাংগাৰাং বড়ো স্বামীৰ নাম: ভেৰা বড়ো ঘৰ নং : ৩৫ বয়স : 39 লিঙ্গ : মহিলা	BSW0095109 ফটো উপলব্ধ	179 নাম : ৰনচাই বড়ো পিতাৰ নাম: আখাৰ বড়ো ঘৰ নং : ৩৫ বয়স : 34 লিঙ্গ : পুৰুষ	BSW0397463 ফটো উপলব্ধ	180 নাম : অস্তমি বড়ো স্বামীৰ নাম: সঞ্জয় বড়ো ঘৰ নং : ৩৫ বয়স : 32 লিঙ্গ : মহিলা	BSW0203364 ফটো উপলব্ধ



181 নাম : চানচুমৈ বড়ো স্বামীৰ নাম : বানচাই বড়ো ঘৰ নং : 35 বয়স : 28 লিঙ্গ : মহিলা	BSW0349563 ফটো উপলব্ধ	182 নাম : প্ৰবিন টপ্প পিতাৰ নাম : জোহান টপ্প ঘৰ নং : 41 বয়স : 27 লিঙ্গ : পুৰুষ	BSW0244780 ফটো উপলব্ধ	183 নাম : ইলিয়াজাৰ তিকী পিতাৰ নাম : খাদিউছ তিকী ঘৰ নং : 85 বয়স : 28 লিঙ্গ : পুৰুষ	BSW0112409 ফটো উপলব্ধ
184 নাম : টেৰেসা লাক্ৰা স্বামীৰ নাম : এলিআজ.ৰ টিৰকী ঘৰ নং : 45 বয়স : 27 লিঙ্গ : মহিলা	BSW0561969 ফটো উপলব্ধ	185 নাম : মাইনাও বড়ো স্বামীৰ নাম : দেৱাজিত কছাৰী ঘৰ নং : 86 বয়স : 30 লিঙ্গ : মহিলা	BSW4636106 ফটো উপলব্ধ	186 নাম : মিতালী বসুমতাৰী স্বামীৰ নাম : দীপক বড়ো ঘৰ নং : 86 বয়স : 29 লিঙ্গ : মহিলা	BSW0577486 ফটো উপলব্ধ
187 নাম : আচৰিতা তিকী পিতাৰ নাম : উষ্ণ তিকী ঘৰ নং : 48 বয়স : 35 লিঙ্গ : মহিলা	BSW4647169 ফটো উপলব্ধ	188 নাম : নিপেন বড়ো পিতাৰ নাম : চুন্দ ৰাম বড়ো ঘৰ নং : 52 বয়স : 32 লিঙ্গ : পুৰুষ	BSW0204701 ফটো উপলব্ধ	189 নাম : মনিকা ৰাভা স্বামীৰ নাম : চুকীল ৰাভা ঘৰ নং : 61 বয়স : 37 লিঙ্গ : মহিলা	BSW4646779 ফটো উপলব্ধ
190 নাম : ৰীতা ৰাভা স্বামীৰ নাম : দীপক ৰাভা ঘৰ নং : 61 বয়স : 35 লিঙ্গ : মহিলা	BSW4646917 ফটো উপলব্ধ	191 নাম : শাউনী দৈমাৰী স্বামীৰ নাম : ৰুই দৈমাৰী ঘৰ নং : 69 বয়স : 61 লিঙ্গ : মহিলা	BSW4646882 ফটো উপলব্ধ	192 নাম : অনচুমা বড়ো পিতাৰ নাম : প্ৰিন্স বড়ো ঘৰ নং : 69 বয়স : 34 লিঙ্গ : পুৰুষ	BSW4646995 ফটো উপলব্ধ
193 নাম : দেওবাৰ দৈমাৰী পিতাৰ নাম : ৰুই দৈমাৰী ঘৰ নং : 69 বয়স : 43 লিঙ্গ : পুৰুষ	BSW4646906 ফটো উপলব্ধ	194 নাম : ভূষণ দৈমাৰী পিতাৰ নাম : ৰুই দৈমাৰী ঘৰ নং : 69 বয়স : 41 লিঙ্গ : পুৰুষ	BSW4646928 ফটো উপলব্ধ	195 নাম : অনিতা বড়ো পিতাৰ নাম : দ্বিজেন্দ্ৰ বড়ো ঘৰ নং : 69 বয়স : 25 লিঙ্গ : মহিলা	BSW0349928 ফটো উপলব্ধ
196 নাম : বিমলা বড়ো মাতৃৰ নাম : কিৰন বড়ো ঘৰ নং : 70 বয়স : 39 লিঙ্গ : মহিলা	BSW4646940 ফটো উপলব্ধ	197 নাম : বিনোদ বড়ো পিতাৰ নাম : চবেন বড়ো ঘৰ নং : 75 বয়স : 22 লিঙ্গ : পুৰুষ	PYI0079202 ফটো উপলব্ধ	S 198 নাম : সৈদমশ্ৰী স্বৰ্গিয়ালী পিতাৰ নাম : মতিলাল স্বৰ্গিয়ালী ঘৰ নং : 99 বয়স : 36 লিঙ্গ : মহিলা	BSW4646984 ফটো উপলব্ধ
199 নাম : ৰূপা দেৱী স্বামীৰ নাম : ৰেচ বাহাদুৰ ছেত্ৰী ঘৰ নং : 89 বয়স : 34 লিঙ্গ : মহিলা	BSW4646757 ফটো উপলব্ধ	200 নাম : জিৰমী ৰাভা স্বামীৰ নাম : হেমকান্ত ৰাভা ঘৰ নং : 92 বয়স : 33 লিঙ্গ : মহিলা	BSW4646951 ফটো উপলব্ধ	201 নাম : কৰিশা লাক্ৰা স্বামীৰ নাম : গীতেশ লাক্ৰা ঘৰ নং : 101 বয়স : 27 লিঙ্গ : মহিলা	PYI0089912 ফটো উপলব্ধ
202 নাম : ভানমতি ৰাভা স্বামীৰ নাম : যিতু ৰাভা ঘৰ নং : 106 বয়স : 37 লিঙ্গ : মহিলা	BSW4646837 ফটো উপলব্ধ	203 নাম : পাৰ্বতী দৈমাৰী পিতাৰ নাম : অৰবিন্দ দৈমাৰী ঘৰ নং : 106 বয়স : 36 লিঙ্গ : মহিলা	BSW4647001 ফটো উপলব্ধ	204 নাম : নকুল বাৰা পিতাৰ নাম : জাগ্ৰা বাৰা ঘৰ নং : 111 বয়স : 32 লিঙ্গ : পুৰুষ	BSW0204800 ফটো উপলব্ধ
205 নাম : পুষ্পলতা দৈমাৰী স্বামীৰ নাম : যোগ্য দৈমাৰী ঘৰ নং : 113 বয়স : 39 লিঙ্গ : মহিলা	BSW4647045 ফটো উপলব্ধ	206 নাম : গোবিন্দ সোনাৰী পিতাৰ নাম : কালে সোনাৰী ঘৰ নং : 122 বয়স : 37 লিঙ্গ : পুৰুষ	BSW4647034 ফটো উপলব্ধ	207 নাম : গঙ্গা সোনাৰী পিতাৰ নাম : কালে সোনাৰী ঘৰ নং : 122 বয়স : 36 লিঙ্গ : মহিলা	BSW4647023 ফটো উপলব্ধ
208 নাম : লুকাছ দৰ্জি পিতাৰ নাম : হীৰা দৰ্জি ঘৰ নং : 123 বয়স : 36 লিঙ্গ : পুৰুষ	BSW4646962 ফটো উপলব্ধ	209 নাম : মইনা দৰ্জি পিতাৰ নাম : হীৰা দৰ্জি ঘৰ নং : 123 বয়স : 32 লিঙ্গ : মহিলা	BSW4647056 ফটো উপলব্ধ	210 নাম : অলকা বড়ো স্বামীৰ নাম : মনোৰঞ্জন বড়ো ঘৰ নং : 129 বয়স : 35 লিঙ্গ : মহিলা	BSW4646973 ফটো উপলব্ধ



211	BSW4647012	ফটো উপলব্ধ	নাম : দীপক বড়ো পিতাৰ নাম: কুলেন বড়ো ঘৰ নং : ১২৯ বয়স : 32 লিঙ্গ : পুৰুষ	212	BSW4646804	ফটো উপলব্ধ	নাম : সংগীতা ব্ৰহ্ম স্বামীৰ নাম: জিতেন ব্ৰহ্ম ঘৰ নং : ১৩১ক বয়স : 35 লিঙ্গ : মহিলা	213	BSW4647078	ফটো উপলব্ধ	নাম : লাইমৌন বড়ো স্বামীৰ নাম: গৌতম বসুমতাৰী ঘৰ নং : ১৪৮ বয়স : 36 লিঙ্গ : মহিলা
214	BSW4646860	ফটো উপলব্ধ	নাম : নোমলী বড়ো স্বামীৰ নাম: হৰকান্ত বড়ো ঘৰ নং : 149 বয়স : 61 লিঙ্গ : মহিলা	215	BSW4646859	ফটো উপলব্ধ	নাম : ৰিতা বসুমতাৰী স্বামীৰ নাম: লক্ষী বসুমতাৰী ঘৰ নং : ১৪৯ বয়স : 36 লিঙ্গ : মহিলা	216	BSW4646939	ফটো উপলব্ধ	নাম : চষ্টমী বড়ো পিতাৰ নাম: হৰেন বড়ো ঘৰ নং : ১৫০ বয়স : 36 লিঙ্গ : মহিলা
217	BSW0038489	ফটো উপলব্ধ	নাম : কখিলা বড়ো স্বামীৰ নাম: ৰমেশ বড়ো ঘৰ নং : ১৫৫ বয়স : 40 লিঙ্গ : মহিলা	218	BSW4646780	ফটো উপলব্ধ	নাম : মাইনা বড়ো পিতাৰ নাম: ৰমেশ বড়ো ঘৰ নং : ১৫৫ বয়স : 34 লিঙ্গ : মহিলা	219	BSW0038695	ফটো উপলব্ধ	নাম : ৰজিতা বড়ো পিতাৰ নাম: ৰমেশ বড়ো ঘৰ নং : ১৫৫ বয়স : 28 লিঙ্গ : মহিলা
220	BSW4647090	ফটো উপলব্ধ	নাম : দুৰ্গা বড়ো পিতাৰ নাম: দময়ন্তী বড়ো ঘৰ নং : ১৫৫ক বয়স : 35 লিঙ্গ : পুৰুষ	221	BSW4646791	ফটো উপলব্ধ	নাম : চন্দন ৰাভা পিতাৰ নাম: হেম ৰাভা ঘৰ নং : ১৬৬ বয়স : 34 লিঙ্গ : পুৰুষ	222	BSW4646826	ফটো উপলব্ধ	নাম : ৰাজু বড়ো পিতাৰ নাম: ঘনকান্ত বড়ো ঘৰ নং : ১৬৮ বয়স : 35 লিঙ্গ : পুৰুষ
223	PYI0090183	ফটো উপলব্ধ	নাম : মৈনা বৰো স্বামীৰ নাম: ৰাজু বৰো ঘৰ নং : 168 বয়স : 24 লিঙ্গ : মহিলা	224	BSW0205120	ফটো উপলব্ধ	নাম : ৰতেন বড়ো পিতাৰ নাম: ভবেন চন্ড বড়ো ঘৰ নং : ১৮৩ বয়স : 30 লিঙ্গ : পুৰুষ	225	BSW4646871	ফটো উপলব্ধ	নাম : সীমা বৰ্মন স্বামীৰ নাম: ৰাজীৱ বৰ্মন ঘৰ নং : 218 বয়স : 39 লিঙ্গ : মহিলা
226	BSW4646848	ফটো উপলব্ধ	নাম : বাসন্তী ধান স্বামীৰ নাম: নিমল ধান ঘৰ নং : ২১৮ বয়স : 36 লিঙ্গ : মহিলা	227	BSW0205195	ফটো উপলব্ধ	নাম : গনেশ্বৰ বড়ো পিতাৰ নাম: কবি বড়ো ঘৰ নং : ২২২ বয়স : 34 লিঙ্গ : পুৰুষ	228	BSW0551002	ফটো উপলব্ধ	নাম : অভিষেক বড়ো পিতাৰ নাম: গোলাৰ্প বড়ো ঘৰ নং : 252 বয়স : 23 লিঙ্গ : পুৰুষ
229	BSW0079426	ফটো উপলব্ধ	নাম : প্ৰেম সিং বড়ো পিতাৰ নাম: খগেন বড়ো ঘৰ নং : ২৫৭ বয়স : 30 লিঙ্গ : পুৰুষ	230	BSW4646893	ফটো উপলব্ধ	নাম : মামনি বড়ো স্বামীৰ নাম: শান্তিৰাম বড়ো ঘৰ নং : ২৬৪ বয়স : 32 লিঙ্গ : মহিলা	231	BSW0197061	ফটো উপলব্ধ	নাম : মায়ী বড়ো স্বামীৰ নাম: ৰাইজন বড়ো ঘৰ নং : ২৬৭ বয়স : 36 লিঙ্গ : মহিলা



232 নাম : শিৱ কৰ্মকাৰ পিতাৰ নাম: শিবচৰন কৰ্মকাৰ ঘৰ নং : 20 বয়স : 22 লিঙ্গ : পুৰুষ	PYI0036079 ফটো উপলব্ধ	233 নাম : ৰুক্মিণী কৰ্মকাৰ অন্যান্য: চিবচৰন কৰ্মকাৰ ঘৰ নং : 20আ বয়স : 26 লিঙ্গ : মহিলা	PYI0034272 ফটো উপলব্ধ	234 নাম : ব্ৰজ গোপাল জমাতিয়া অন্যান্য: অনিমা জমাতিয়া ঘৰ নং : 24 বয়স : 50 লিঙ্গ : পুৰুষ	BSW3885597 ফটো উপলব্ধ
235 নাম : মিনতি ৰাভা স্বামীৰ নাম: সোমাওসাৰ ৰামচিয়াৰী ঘৰ নং : 29 বয়স : 31 লিঙ্গ : মহিলা	PYI0070623 ফটো উপলব্ধ	236 নাম : বোনিফেস মিঞ্জ পিতাৰ নাম: বিনোদ মিঞ্জ ঘৰ নং : 31 বয়স : 32 লিঙ্গ : পুৰুষ	PYI0035774 ফটো উপলব্ধ	237 নাম : ৰাহুল গৌড় পিতাৰ নাম: ভীমা গৌড় ঘৰ নং : 39 বয়স : 21 লিঙ্গ : পুৰুষ	PYI0035758 ফটো উপলব্ধ
238 নাম : ৰীনা বাৰৱা পিতাৰ নাম: পিলংটস টপ্প ঘৰ নং : 41 বয়স : 41 লিঙ্গ : মহিলা	PYI0034389 ফটো উপলব্ধ	239 নাম : নিলিমা তিকী স্বামীৰ নাম: সন্তোষ তিকী ঘৰ নং : 45 বয়স : 33 লিঙ্গ : মহিলা	PYI0034256 ফটো উপলব্ধ	240 নাম : নিশা তিকী পিতাৰ নাম: এন্থনী তিকী ঘৰ নং : 46 বয়স : 20 লিঙ্গ : মহিলা	PYI0075655 ফটো উপলব্ধ
241 নাম : পূজা বড়ো স্বামীৰ নাম: লুদ্ৰু দৈমাৰী ঘৰ নং : 47 বয়স : 28 লিঙ্গ : মহিলা	PYI0062117 ফটো উপলব্ধ	242 নাম : ললিতা কছাৰী দৈমাৰী স্বামীৰ নাম: লুমচাৰ দৈমাৰী ঘৰ নং : 47 বয়স : 23 লিঙ্গ : মহিলা	PYI0039347 ফটো উপলব্ধ	243 নাম : সৌৰভ ছেত্ৰী পিতাৰ নাম: দিগ বাহাদুৰ ছেত্ৰী ঘৰ নং : 87 বয়স : 21 লিঙ্গ : পুৰুষ	PYI0133728 ফটো উপলব্ধ
244 নাম : মাঘে খাৰিয়া পিতাৰ নাম: নন্দু খাৰিয়া ঘৰ নং : ১৮০ বয়স : 67 লিঙ্গ : পুৰুষ	BSW4643178 ফটো উপলব্ধ	245 নাম : দানি খাৰিয়া স্বামীৰ নাম: মাঘে খাৰিয়া ঘৰ নং : ১৮০ বয়স : 65 লিঙ্গ : মহিলা	BSW4643189 ফটো উপলব্ধ	246 নাম : মহেশ খাৰিয়া পিতাৰ নাম: মাঘে খাৰিয়া ঘৰ নং : ১৮০ বয়স : 37 লিঙ্গ : পুৰুষ	BSW1555653 ফটো উপলব্ধ
247 নাম : দিপালী খাৰিয়া পিতাৰ নাম: মাঘে খাৰিয়া ঘৰ নং : ১৮০ বয়স : 31 লিঙ্গ : মহিলা	BSW1555948 ফটো উপলব্ধ	248 নাম : মিনা খাৰিয়া স্বামীৰ নাম: মহেশ খাৰিয়া ঘৰ নং : ১৮০ বয়স : 29 লিঙ্গ : মহিলা	BSW0314005 ফটো উপলব্ধ	249 নাম : ৰূপাঞ্জলি খাৰিয়া স্বামীৰ নাম: বিনোদ খাৰিয়া ঘৰ নং : ১৮০ বয়স : 24 লিঙ্গ : মহিলা	BSW3850872 ফটো উপলব্ধ
250 নাম : বিনোদ খাৰিয়া পিতাৰ নাম: মাঘে খাৰিয়া ঘৰ নং : ১৮০ বয়স : 24 লিঙ্গ : পুৰুষ	BSW3850880 ফটো উপলব্ধ	E 251 নাম : দেওবাৰী মাৰি স্বামীৰ নাম: চুৰ মাৰি ঘৰ নং : ১৮২ বয়স : 80 লিঙ্গ : মহিলা	BSW4643203 ফটো উপলব্ধ	252 নাম : সঞ্জিতা মাৰি মাতৃৰ নাম: দেওবাৰী মাৰি ঘৰ নং : 181 বয়স : 40 লিঙ্গ : মহিলা	PYI0070060 ফটো উপলব্ধ
253 নাম : সুনীল মাৰি পিতাৰ নাম: চুমু মাৰি ঘৰ নং : 181 বয়স : 39 লিঙ্গ : পুৰুষ	PYI0098012 ফটো উপলব্ধ	254 নাম : বাবুলাল মাৰি পিতাৰ নাম: কামা মাৰি ঘৰ নং : ১৮২ বয়স : 73 লিঙ্গ : পুৰুষ	BSW4643225 ফটো উপলব্ধ	255 নাম : কামা মাৰি পিতাৰ নাম: বাবুলাল মাৰি ঘৰ নং : ১৮২ বয়স : 40 লিঙ্গ : পুৰুষ	BSW4643247 ফটো উপলব্ধ
256 নাম : সোনাইখী বড়ো স্বামীৰ নাম: বিমল স্বগীয়াৰী ঘৰ নং : ১৮২ বয়স : 33 লিঙ্গ : মহিলা	BSW0334383 ফটো উপলব্ধ	257 নাম : অম্বিতা মাৰি স্বামীৰ নাম: কামা মাৰি ঘৰ নং : ১৮২ বয়স : 32 লিঙ্গ : মহিলা	BSW1555766 ফটো উপলব্ধ	258 নাম : অজিত মাৰি পিতাৰ নাম: বাবুলাল মাৰি ঘৰ নং : ১৮২ বয়স : 32 লিঙ্গ : পুৰুষ	BSW0205161 ফটো উপলব্ধ
259 নাম : বিবিত মাৰি পিতাৰ নাম: দিনুবা মাৰি ঘৰ নং : ১৮২ বয়স : 31 লিঙ্গ : পুৰুষ	BSW0352542 ফটো উপলব্ধ	260 নাম : অনিতা মাৰি স্বামীৰ নাম: অজিত মাৰি ঘৰ নং : ১৮২ বয়স : 28 লিঙ্গ : মহিলা	BSW0203992 ফটো উপলব্ধ	261 নাম : বিক্ৰম স্বগীয়াৰী পিতাৰ নাম: মহানন্দ স্বগীয়াৰী ঘৰ নং : ১৮২ বয়স : 28 লিঙ্গ : পুৰুষ	BSW0334185 ফটো উপলব্ধ



262 নাম : পুসনী মাৰ্বি পিতাৰ নাম: বাবুলাল মাৰ্বি ঘৰ নং : 182 বয়স : 26 লিঙ্গ : মহিলা	PYI0056606 ফটো উপলব্ধ	263 নাম : বিনোদ মাৰ্বী পিতাৰ নাম: বাবুলাল মাৰ্বী ঘৰ নং : 182 বয়স : 24 লিঙ্গ : পুৰুষ	PYI0071845 ফটো উপলব্ধ	264 নাম : সাবিত্ৰী গোড মাৰ্বী স্বামীৰ নাম: বিনোদ মাৰ্বী ঘৰ নং : 182 বয়স : 24 লিঙ্গ : মহিলা	PYI0072017 ফটো উপলব্ধ
265 নাম : বমেশ মাৰ্বি পিতাৰ নাম: দীনুৰা মাৰ্বি ঘৰ নং : 1৮৩ বয়স : 38 লিঙ্গ : পুৰুষ	BSW0352252 ফটো উপলব্ধ	266 নাম : নিৰন বড়ো পিতাৰ নাম: জঙ্গা বড়ো ঘৰ নং : 1৮৪ বয়স : 63 লিঙ্গ : পুৰুষ	BSW4643270 ফটো উপলব্ধ	267 নাম : মানেশ্বৰী বড়ো স্বামীৰ নাম: নিৰন বড়ো ঘৰ নং : 1৮৪ বয়স : 59 লিঙ্গ : মহিলা	BSW4643281 ফটো উপলব্ধ
268 নাম : ৰাজেন্দ্ৰ বড়ো পিতাৰ নাম: জঙ্গা বড়ো ঘৰ নং : 1৮৪ বয়স : 59 লিঙ্গ : পুৰুষ	BSW4643292 ফটো উপলব্ধ	269 নাম : জয়ন্তী বড়ো স্বামীৰ নাম: ৰাজেন বড়ো ঘৰ নং : 1৮৪ বয়স : 55 লিঙ্গ : মহিলা	BSW4643305 ফটো উপলব্ধ	270 নাম : কমিত বড়ো পিতাৰ নাম: নিৰন বড়ো ঘৰ নং : 1৮৪ বয়স : 37 লিঙ্গ : পুৰুষ	BSW4643327 ফটো উপলব্ধ
271 নাম : সংগীতা বড়ো স্বামীৰ নাম: কমিত বড়ো ঘৰ নং : 1৮৪ বয়স : 30 লিঙ্গ : মহিলা	BSW0053959 ফটো উপলব্ধ	272 নাম : অৰিনাছ বড়ো পিতাৰ নাম: নিৰন বড়ো ঘৰ নং : 1৮৪ বয়স : 29 লিঙ্গ : পুৰুষ	BSW0053975 ফটো উপলব্ধ	273 নাম : মিথিংগা বড়ো পিতাৰ নাম: নিৰন বড়ো ঘৰ নং : 1৮৪ বয়স : 28 লিঙ্গ : পুৰুষ	BSW0054056 ফটো উপলব্ধ
274 নাম : বিনালী বড়ো স্বামীৰ নাম: মিথিংগা বড়ো ঘৰ নং : 1৮৪ বয়স : 25 লিঙ্গ : মহিলা	BSW0359224 ফটো উপলব্ধ	275 নাম : সতিশ বড়ো পিতাৰ নাম: ৰাজেন বড়ো ঘৰ নং : 1৮৪ বয়স : 24 লিঙ্গ : পুৰুষ	BSW0515825 ফটো উপলব্ধ	276 নাম : ভূমিকা বড়ো পিতাৰ নাম: ৰাজেন বড়ো ঘৰ নং : 184 বয়স : 19 লিঙ্গ : মহিলা	PYI0098004 ফটো উপলব্ধ
277 নাম : ফুলমনি কুল্ল পিতাৰ নাম: পিতৰুছ কুল্ল ঘৰ নং : 1৮৫ বয়স : 43 লিঙ্গ : মহিলা	BSW4643350 ফটো উপলব্ধ	278 নাম : ৰোসোৰী একা স্বামীৰ নাম: জোহান কুল্ল ঘৰ নং : 1৮৫ বয়স : 40 লিঙ্গ : মহিলা	BSW4643349 ফটো উপলব্ধ	279 নাম : চিমন কুল্ল পিতাৰ নাম: পিত্ৰুচ কুল্ল ঘৰ নং : 1৮৫ বয়স : 31 লিঙ্গ : পুৰুষ	BSW1555675 ফটো উপলব্ধ
280 নাম : পুষ্পা কুল্ল পিতাৰ নাম: জোহান কুল্ল ঘৰ নং : 1৮৫ বয়স : 25 লিঙ্গ : মহিলা	BSW0355909 ফটো উপলব্ধ	281 নাম : জেঙ্গাউ বড়ো স্বামীৰ নাম: ৰবিৰাম বড়ো ঘৰ নং : 1৮৬ বয়স : 50 লিঙ্গ : মহিলা	BSW4643383 ফটো উপলব্ধ	282 নাম : অমিত বড়ো পিতাৰ নাম: বাবুৰাম বড়ো ঘৰ নং : 1৮৬ বয়স : 36 লিঙ্গ : পুৰুষ	BSW0352104 ফটো উপলব্ধ
283 নাম : অমিত বড়ো পিতাৰ নাম: বাবুৰাম বড়ো ঘৰ নং : 1৮৬ বয়স : 35 লিঙ্গ : পুৰুষ	BSW1555551 ফটো উপলব্ধ	S 284 নাম : জয়ন্তী বড়ো স্বামীৰ নাম: ৰবিৰাম বড়ো ঘৰ নং : 1৮৬ বয়স : ৪৩ লিঙ্গ : মহিলা	BSW4643394 ফটো উপলব্ধ	285 নাম : জাংশী বড়ো পিতাৰ নাম: অনিল বড়ো ঘৰ নং : 186 বয়স : 24 লিঙ্গ : মহিলা	BSW0460667 ফটো উপলব্ধ
286 নাম : পানেচুৰি বড়ো পিতাৰ নাম: অনিল বড়ো ঘৰ নং : 1৮৬ ক বয়স : 22 লিঙ্গ : মহিলা	BSW3850906 ফটো উপলব্ধ	287 নাম : অনিল বড়ো পিতাৰ নাম: মহেন্দ্ৰ বড়ো ঘৰ নং : 1৮৬ক বয়স : 50 লিঙ্গ : পুৰুষ	BSW4643407 ফটো উপলব্ধ	288 নাম : হেমনী বড়ো স্বামীৰ নাম: অনিল বড়ো ঘৰ নং : 1৮৬ক বয়স : 48 লিঙ্গ : মহিলা	BSW4643418 ফটো উপলব্ধ
289 নাম : মহেশ্বৰী বড়ো স্বামীৰ নাম: হমপুৰ বড়ো ঘৰ নং : 1৮৭ বয়স : 57 লিঙ্গ : মহিলা	BSW4643429 ফটো উপলব্ধ	290 নাম : নিলী বড়ো স্বামীৰ নাম: হমপুৰ বড়ো ঘৰ নং : 1৮৭ বয়স : 55 লিঙ্গ : মহিলা	BSW4643430 ফটো উপলব্ধ	291 নাম : মালতী বড়ো পিতাৰ নাম: হমপুৰ বড়ো ঘৰ নং : 1৮৭ বয়স : 38 লিঙ্গ : মহিলা	BSW4643441 ফটো উপলব্ধ



292	BSW4643452	ফটো উপলব্ধ	নাম : যোগেন বড়ো পিতাৰ নাম: নিলী বড়ো ঘৰ নং : 1৮৭ বয়স : 36 লিঙ্গ : পুৰুষ	293	BSW4643463	ফটো উপলব্ধ	নাম : গোবিন্দ বড়ো পিতাৰ নাম: লিলী বড়ো ঘৰ নং : 1৮৭ বয়স : 33 লিঙ্গ : পুৰুষ	294	BSW0355925	ফটো উপলব্ধ	নাম : আজলি বড়ো স্বামীৰ নাম: গবিন্দ বড়ো ঘৰ নং : 1৮৭ বয়স : 33 লিঙ্গ : মহিলা
295	BSW0054775	ফটো উপলব্ধ	নাম : বিতা বড়ো স্বামীৰ নাম: যোগেন বড়ো ঘৰ নং : 1৮৭ বয়স : 32 লিঙ্গ : মহিলা	296	BSW4643485	ফটো উপলব্ধ	নাম : বিমল ৰামছিয়াৰী পিতাৰ নাম: ধুনা ৰামছিয়াৰী ঘৰ নং : 1৮৮ বয়স : 64 লিঙ্গ : পুৰুষ	297	BSW4643496	ফটো উপলব্ধ	নাম : দিপালী ৰামছিয়াৰী স্বামীৰ নাম: বিমল ৰামছিয়াৰী ঘৰ নং : 1৮৮ বয়স : 60 লিঙ্গ : মহিলা
298	BSW4643474	ফটো উপলব্ধ	নাম : মনজেন ৰামচিয়াৰী পিতাৰ নাম: বিমৰা ৰামচিয়াৰী ঘৰ নং : 1৮৮ বয়স : 33 লিঙ্গ : পুৰুষ	299	BSW3886405	ফটো উপলব্ধ	নাম : সৌমাওসাৰ ৰামচিয়াৰী পিতাৰ নাম: ভোগেন ৰামচিয়াৰী ঘৰ নং : 188 বয়স : 30 লিঙ্গ : পুৰুষ	S 300	BSW0204032	ফটো উপলব্ধ	নাম : পুত ৰামছিয়াৰী পিতাৰ নাম: বিমল ৰামছিয়াৰী ঘৰ নং : 1৮৮ বয়স : 27 লিঙ্গ : মহিলা
301	PYI0097980	ফটো উপলব্ধ	নাম : দ্বৈমালু ৰামচিয়াৰী পিতাৰ নাম: ভোগেন ৰামচিয়াৰী ঘৰ নং : 188 বয়স : 26 লিঙ্গ : পুৰুষ	302	BSW4643510	ফটো উপলব্ধ	নাম : কমলেশ্বৰী বড়ো স্বামীৰ নাম: দেবেন বড়ো ঘৰ নং : 1৮৯ বয়স : 66 লিঙ্গ : মহিলা	303	BSW4643521	ফটো উপলব্ধ	নাম : বিপুল বড়ো পিতাৰ নাম: দেবেন বড়ো ঘৰ নং : 1৮৯ বয়স : 43 লিঙ্গ : পুৰুষ
304	BSW4643543	ফটো উপলব্ধ	নাম : পবিন বড়ো পিতাৰ নাম: দেবেন বড়ো ঘৰ নং : 1৮৯ বয়স : 39 লিঙ্গ : পুৰুষ	305	BSW4643554	ফটো উপলব্ধ	নাম : গমবৰ বড়ো পিতাৰ নাম: দেবেন বড়ো ঘৰ নং : 1৮৯ বয়স : 35 লিঙ্গ : পুৰুষ	306	BSW0055756	ফটো উপলব্ধ	নাম : নিশা তিকী পিতাৰ নাম: এন্থনি তিকী ঘৰ নং : 1৮৯ বয়স : 28 লিঙ্গ : মহিলা
307	BSW0408625	ফটো উপলব্ধ	নাম : পটলী বড়ো স্বামীৰ নাম: বিপুল বড়ো ঘৰ নং : 1৮৯ বয়স : 26 লিঙ্গ : মহিলা	308	BSW4643565	ফটো উপলব্ধ	নাম : তাৰেনী শৰ্মা পিতাৰ নাম: কমল শৰ্মা ঘৰ নং : 1৯০ বয়স : 70 লিঙ্গ : পুৰুষ	309	BSW4643576	ফটো উপলব্ধ	নাম : পুতলী শৰ্মা স্বামীৰ নাম: তাৰেনী শৰ্মা ঘৰ নং : 1৯০ বয়স : 66 লিঙ্গ : মহিলা
310	BSW4643587	ফটো উপলব্ধ	নাম : নিৰ্মল শৰ্মা পিতাৰ নাম: তাৰেনী শৰ্মা ঘৰ নং : 1৯০ বয়স : 48 লিঙ্গ : পুৰুষ	311	BSW1555880	ফটো উপলব্ধ	নাম : মনীশা শৰ্মা স্বামীৰ নাম: নিৰ্মল শৰ্মা ঘৰ নং : 1৯০ বয়স : 43 লিঙ্গ : মহিলা	312	BSW4643598	ফটো উপলব্ধ	নাম : দিজন শৰ্মা পিতাৰ নাম: তাৰেনী শৰ্মা ঘৰ নং : 1৯০ বয়স : 40 লিঙ্গ : পুৰুষ
313	BSW4643601	ফটো উপলব্ধ	নাম : পবিত্ৰ শৰ্মা পিতাৰ নাম: কমল শৰ্মা ঘৰ নং : 1৯১ বয়স : 77 লিঙ্গ : পুৰুষ	314	BSW4643612	ফটো উপলব্ধ	নাম : কামেশ্বৰী শৰ্মা স্বামীৰ নাম: পবিত্ৰ শৰ্মা ঘৰ নং : 1৯১ বয়স : 67 লিঙ্গ : মহিলা	E 315	BSW4643634	ফটো উপলব্ধ	নাম : সোমেশ্বৰী বড়ো পিতাৰ নাম: নাউমান বড়ো ঘৰ নং : 1৯২ বয়স : 80 লিঙ্গ : মহিলা
S 316	BSW4643656	ফটো উপলব্ধ	নাম : মীৰা বড়ো স্বামীৰ নাম: ধৰনিধৰ বড়ো ঘৰ নং : 1৯২ বয়স : 55 লিঙ্গ : মহিলা	S 317	BSW4643645	ফটো উপলব্ধ	নাম : ধৰনিধৰ বড়ো পিতাৰ নাম: নাউমান বড়ো ঘৰ নং : 1৯২ বয়স : 53 লিঙ্গ : পুৰুষ	S 318	BSW4643690	ফটো উপলব্ধ	নাম : দেবেন বড়ো পিতাৰ নাম: নাউমান বড়ো ঘৰ নং : 1৯২ বয়স : 46 লিঙ্গ : পুৰুষ
319	BSW4643703	ফটো উপলব্ধ	নাম : ফনীধৰ বড়ো পিতাৰ নাম: নাউমান বড়ো ঘৰ নং : 1৯২ বয়স : 44 লিঙ্গ : পুৰুষ	320	BSW3861267	ফটো উপলব্ধ	নাম : উৰ্মিলা বড়ো স্বামীৰ নাম: ফনীধৰ বড়ো ঘৰ নং : 192 বয়স : 37 লিঙ্গ : মহিলা	321	BSW0057869	ফটো উপলব্ধ	নাম : জিতেন বড়ো পিতাৰ নাম: ৰূপন বড়ো ঘৰ নং : 1৯২ বয়স : 28 লিঙ্গ : পুৰুষ



322	BSW3875093	ফটো উপলব্ধ	323	BSW4643747	ফটো উপলব্ধ	324	BSW4643758	ফটো উপলব্ধ
নাম : বাধা টেৰনপী স্বামীৰ নাম: জীতেন বড়ো ঘৰ নং : 192 বয়স : 25 লিঙ্গ : মহিলা			নাম : প্ৰেমেশ্বৰ শৰ্মা পিতাৰ নাম: কমল শৰ্মা ঘৰ নং : 198 বয়স : 79 লিঙ্গ : পুৰুষ			নাম : জুলীতা শৰ্মা স্বামীৰ নাম: প্ৰেমেশ্বৰ শৰ্মা ঘৰ নং : 198 বয়স : 77 লিঙ্গ : মহিলা		
325	BSW0192724	ফটো উপলব্ধ	326	BSW0205252	ফটো উপলব্ধ	327	BSW0058396	ফটো উপলব্ধ
নাম : জামিনি শৰ্মা স্বামীৰ নাম: নন্দেশ্বৰ দেব শৰ্মা ঘৰ নং : 198 বয়স : 40 লিঙ্গ : মহিলা			নাম : নন্দেশ্বৰ দেব শৰ্মা পিতাৰ নাম: প্ৰেমেশ্বৰ শৰ্মা ঘৰ নং : 198 বয়স : 39 লিঙ্গ : পুৰুষ			নাম : ধ্ৰুব জ্যোতি শৰ্মা পিতাৰ নাম: প্ৰেমেশ্বৰ শৰ্মা ঘৰ নং : 198 বয়স : 36 লিঙ্গ : পুৰুষ		
328	BSW4643781	ফটো উপলব্ধ	329	BSW4643792	ফটো উপলব্ধ	330	BSW0522045	ফটো উপলব্ধ
নাম : ধীৰেন দৈমাৰী পিতাৰ নাম: কুলা দৈমাৰী ঘৰ নং : 195 বয়স : 58 লিঙ্গ : পুৰুষ			নাম : নিলিমা দৈমাৰী স্বামীৰ নাম: ধীৰেন দৈমাৰী ঘৰ নং : 195 বয়স : 45 লিঙ্গ : মহিলা			নাম : মোহন দৈমাৰী পিতাৰ নাম: ধীৰেন দৈমাৰী ঘৰ নং : 195 বয়স : 23 লিঙ্গ : পুৰুষ		
E 331	BSW4643805	ফটো উপলব্ধ	332	BSW4643816	ফটো উপলব্ধ	333	BSW4643827	ফটো উপলব্ধ
নাম : চমৰ সিং গৌড় পিতাৰ নাম: সুক্ৰম গৌড় ঘৰ নং : 196 বয়স : 62 লিঙ্গ : পুৰুষ			নাম : চৌদমী গৌড় স্বামীৰ নাম: চমৰ সিং গৌড় ঘৰ নং : 196 বয়স : 60 লিঙ্গ : মহিলা			নাম : ফুলসিং গৌড় পিতাৰ নাম: চমৰ সিং গৌড় ঘৰ নং : 196 বয়স : 38 লিঙ্গ : পুৰুষ		
334	BSW0389247	ফটো উপলব্ধ	335	BSW0420430	ফটো উপলব্ধ	336	BSW0203893	ফটো উপলব্ধ
নাম : মদলা গৌড় স্বামীৰ নাম: ফুলসিং গৌড় ঘৰ নং : 196 বয়স : 37 লিঙ্গ : মহিলা			নাম : বিন গৌড় পিতাৰ নাম: চমৰ সিং গৌড় ঘৰ নং : 196 বয়স : 31 লিঙ্গ : মহিলা			নাম : বিৰচিং গৌড় পিতাৰ নাম: সমৰসিং গৌড় ঘৰ নং : 196 বয়স : 29 লিঙ্গ : পুৰুষ		
337	BSW4643850	ফটো উপলব্ধ	E 338	BSW4643907	ফটো উপলব্ধ	339	BSW4643918	ফটো উপলব্ধ
নাম : সত্য ন বড়ো পিতাৰ নাম: ভবন বড়ো ঘৰ নং : 196 বয়স : 50 লিঙ্গ : পুৰুষ			নাম : চুৰিয়ানী গৌড় স্বামীৰ নাম: বাচিষ গৌড় ঘৰ নং : 201 বয়স : 96 লিঙ্গ : মহিলা			নাম : মোহন গৌড় পিতাৰ নাম: বাচিষ গৌড় ঘৰ নং : 201 বয়স : 52 লিঙ্গ : পুৰুষ		
340	BSW4643930	ফটো উপলব্ধ	341	BSW0487751	ফটো উপলব্ধ	342	BSW0062356	ফটো উপলব্ধ
নাম : জোহান গৌড় পিতাৰ নাম: বাচিষ গৌড় ঘৰ নং : 201 বয়স : 49 লিঙ্গ : পুৰুষ			নাম : চাম্পী কয়া স্বামীৰ নাম: শাওনা কয়া ঘৰ নং : 201 বয়স : 33 লিঙ্গ : মহিলা			নাম : ইনা গৌড় স্বামীৰ নাম: জোহান গৌড় ঘৰ নং : 201 বয়স : 32 লিঙ্গ : মহিলা		
343	BSW4643941	ফটো উপলব্ধ	344	BSW4643952	ফটো উপলব্ধ	345	BSW4643963	ফটো উপলব্ধ
নাম : বাতিৰাম গৌড় পিতাৰ নাম: শুক্ৰম গৌড় ঘৰ নং : 202 বয়স : 62 লিঙ্গ : পুৰুষ			নাম : দুৰ্গাচৰন গৌড় পিতাৰ নাম: শুক্ৰম গৌড় ঘৰ নং : 202 বয়স : 60 লিঙ্গ : পুৰুষ			নাম : বাসন্তি গৌড় স্বামীৰ নাম: দুৰ্গাচৰন গৌড় ঘৰ নং : 202 বয়স : 57 লিঙ্গ : মহিলা		
346	BSW4643974	ফটো উপলব্ধ	347	BSW0350355	ফটো উপলব্ধ	E 348	BSW4644002	ফটো উপলব্ধ
নাম : বামচৰন গৌড় পিতাৰ নাম: শুক্ৰম গৌড় ঘৰ নং : 202 বয়স : 55 লিঙ্গ : পুৰুষ			নাম : মিলন গৌড় পিতাৰ নাম: দুৰ্গা চৰন গৌড় ঘৰ নং : 202 বয়স : 26 লিঙ্গ : পুৰুষ			নাম : গেন্দ গৌড় পিতাৰ নাম: চমৰ গৌড় ঘৰ নং : 202 বয়স : 50 লিঙ্গ : পুৰুষ		
E 349	BSW4644013	ফটো উপলব্ধ	350	BSW4644057	ফটো উপলব্ধ	351	BSW0062828	ফটো উপলব্ধ
নাম : অনিল গৌড় পিতাৰ নাম: চমৰ গৌড় ঘৰ নং : 203 বয়স : 40 লিঙ্গ : পুৰুষ			নাম : সুভাষ বসুমতাৰী পিতাৰ নাম: কলেন্দ্ৰ বসুমতাৰী ঘৰ নং : 203 বয়স : 38 লিঙ্গ : পুৰুষ			নাম : কৃষ্ণ গৌড় পিতাৰ নাম: লক্ষীৰাম গৌড় ঘৰ নং : 203 বয়স : 37 লিঙ্গ : পুৰুষ		



352 নাম : জুলী গোড় স্বামীৰ নাম: অনিল গোড় ঘৰ নং : ২০৩ বয়স : 29 লিঙ্গ : মহিলা	BSW0063156 ফটো উপলব্ধ	353 নাম : গোমা দেৱী বসুমতাৰী স্বামীৰ নাম: সুবাচ বসুমতাৰী ঘৰ নং : ২০৩এ বয়স : 31 লিঙ্গ : মহিলা	BSW0203455 ফটো উপলব্ধ	354 নাম : কালেন্দ্ৰ বসুমতাৰী পিতাৰ নাম: পিৰ্যা বসুমতাৰী ঘৰ নং : ২০৩ক বয়স : 69 লিঙ্গ : পুৰুষ	BSW4644024 ফটো উপলব্ধ
355 নাম : আৰতী বসুমতাৰী স্বামীৰ নাম: কালেন্দ্ৰ বসুমতাৰী ঘৰ নং : ২০৩ক বয়স : 66 লিঙ্গ : মহিলা	BSW4644035 ফটো উপলব্ধ	356 নাম : সুৰেশ বড়ো পিতাৰ নাম: কুলা বড়ো ঘৰ নং : ২০৪ বয়স : 59 লিঙ্গ : পুৰুষ	BSW4644068 ফটো উপলব্ধ	357 নাম : ললিতা বড়ো স্বামীৰ নাম: সুৰেশ বড়ো ঘৰ নং : ২০৪ বয়স : 57 লিঙ্গ : মহিলা	BSW4644079 ফটো উপলব্ধ
358 নাম : মহেন্দ্ৰ বড়ো পিতাৰ নাম: শাষ্টি বড়ো ঘৰ নং : ২০৬ বয়স : 82 লিঙ্গ : পুৰুষ	BSW4644091 ফটো উপলব্ধ	359 নাম : চম্পা বড়ো স্বামীৰ নাম: মহেন্দ্ৰ বড়ো ঘৰ নং : ২০৬ বয়স : 78 লিঙ্গ : মহিলা	BSW4644104 ফটো উপলব্ধ	360 নাম : পবিন বড়ো পিতাৰ নাম: মহেন্দ্ৰ বড়ো ঘৰ নং : ২০৬ বয়স : 44 লিঙ্গ : পুৰুষ	BSW4644126 ফটো উপলব্ধ
361 নাম : নবীন বড়ো পিতাৰ নাম: মহেন্দ্ৰ বড়ো ঘৰ নং : 206 বয়স : 40 লিঙ্গ : পুৰুষ	BSW4644137 ফটো উপলব্ধ	362 নাম : মালতি দৈমাৰী পিতাৰ নাম: মহেন্দ্ৰ বড়ো ঘৰ নং : ২০৬ বয়স : 40 লিঙ্গ : মহিলা	BSW4644148 ফটো উপলব্ধ	363 নাম : বিনিতা বড়ো স্বামীৰ নাম: নবীন বড়ো ঘৰ নং : ২০৬গ বয়স : 38 লিঙ্গ : মহিলা	BSW0064188 ফটো উপলব্ধ
364 নাম : ৰবিৰাম বড়ো পিতাৰ নাম: শাষ্টি বড়ো ঘৰ নং : ২০৭ বয়স : 88 লিঙ্গ : পুৰুষ	BSW4644159 ফটো উপলব্ধ	E 365 নাম : গেন্দ্ৰমালী বড়ো স্বামীৰ নাম: ৰবিৰাম বড়ো ঘৰ নং : ২০৭ বয়স : 83 লিঙ্গ : মহিলা	BSW4644160 ফটো উপলব্ধ	366 নাম : বিপিন বড়ো পিতাৰ নাম: ৰবিৰাম বড়ো ঘৰ নং : ২০৭ বয়স : 55 লিঙ্গ : পুৰুষ	BSW4644171 ফটো উপলব্ধ
367 নাম : গীতঞ্জলি বড়ো স্বামীৰ নাম: বিপিন বড়ো ঘৰ নং : ২০৭ বয়স : 37 লিঙ্গ : মহিলা	BSW0192781 ফটো উপলব্ধ	E 368 নাম : ৰূপা বড়ো পিতাৰ নাম: শাষ্টি বড়ো ঘৰ নং : ২০৮ বয়স : 90 লিঙ্গ : পুৰুষ	BSW4644193 ফটো উপলব্ধ	369 নাম : হৰেন বড়ো পিতাৰ নাম: ৰূপা বড়ো ঘৰ নং : ২০৮ বয়স : 52 লিঙ্গ : পুৰুষ	BSW4644206 ফটো উপলব্ধ
370 নাম : ৰগেন বড়ো পিতাৰ নাম: ৰূপা বড়ো ঘৰ নং : ২০৮ বয়স : 45 লিঙ্গ : পুৰুষ	BSW4644228 ফটো উপলব্ধ	371 নাম : আখেশ্বৰী বড়ো স্বামীৰ নাম: ৰগেন বড়ো ঘৰ নং : ২০৮ বয়স : 42 লিঙ্গ : মহিলা	BSW4644239 ফটো উপলব্ধ	372 নাম : সুমিতা বড়ো স্বামীৰ নাম: হৰেন বড়ো ঘৰ নং : ২০৮ বয়স : 39 লিঙ্গ : মহিলা	BSW4644217 ফটো উপলব্ধ
373 নাম : বদন দৈমাৰী পিতাৰ নাম: সুৰেন দৈমাৰী ঘৰ নং : ২০৮ বয়স : 27 লিঙ্গ : পুৰুষ	BSW0222869 ফটো উপলব্ধ	374 নাম : সঞ্জীত বড়ো পিতাৰ নাম: তৰেন বড়ো ঘৰ নং : ২০৮ বয়স : 26 লিঙ্গ : পুৰুষ	BSW0351379 ফটো উপলব্ধ	375 নাম : মনজ বড়ো পিতাৰ নাম: তাৰেন বড়ো ঘৰ নং : 208 বয়স : 23 লিঙ্গ : পুৰুষ	BSW0552547 ফটো উপলব্ধ
376 নাম : খৰমছা বড়ো পিতাৰ নাম: হৰেন বড়ো ঘৰ নং : ২০৮ বয়স : 22 লিঙ্গ : পুৰুষ	BSW0524058 ফটো উপলব্ধ	377 নাম : জাৰ বড়ো স্বামীৰ নাম: মনোজ বড়ো ঘৰ নং : ২০৮ বয়স : 21 লিঙ্গ : মহিলা	BSW3870771 ফটো উপলব্ধ	# 378 নাম : তৰেন বড়ো পিতাৰ নাম: ৰূপা ৰাম বড়ো ঘৰ নং : ২০৮ক বয়স : 50 লিঙ্গ : পুৰুষ	BSW4644251 ফটো উপলব্ধ
379 নাম : ৰুঞ্জলী বড়ো স্বামীৰ নাম: তৰেন বড়ো ঘৰ নং : ২০৮ক বয়স : 45 লিঙ্গ : মহিলা	BSW4644262 ফটো উপলব্ধ	380 নাম : জুৱেল কুজুৰ পিতাৰ নাম: অনিল কুজুৰ ঘৰ নং : ২১১ বয়স : 67 লিঙ্গ : পুৰুষ	BSW4644273 ফটো উপলব্ধ	381 নাম : আঞ্জেল কুজুৰ স্বামীৰ নাম: জুৱেল কুজুৰ ঘৰ নং : ২১১ বয়স : 65 লিঙ্গ : মহিলা	BSW4644284 ফটো উপলব্ধ



#2 382 নাম : মেৰী মিঞ্জ পিতাৰ নাম: চিলভেৰিয়ুছ কুজুৰ ঘৰ নং : 211 বয়স : 33 লিঙ্গ : মহিলা	HKQ1452648 ফটো উপলব্ধ	383 নাম : চিলভেৰিয়ুছ কুজুৰ পিতাৰ নাম: জুৱেল কুজুৰ ঘৰ নং : 211 বয়স : 31 লিঙ্গ : পুৰুষ	BSW0066498 ফটো উপলব্ধ	384 নাম : কেনেদিক কুজুৰ পিতাৰ নাম: জুৱেল কুজুৰ ঘৰ নং : 211 বয়স : 30 লিঙ্গ : পুৰুষ	BSW0066548 ফটো উপলব্ধ
385 নাম : চামিৰ কুজুৰ পিতাৰ নাম: জুৱেল কুজুৰ ঘৰ নং : 211 বয়স : 25 লিঙ্গ : পুৰুষ	BSW0351684 ফটো উপলব্ধ	386 নাম : ৰহিলা একা স্বামীৰ নাম: স্টেফান একা ঘৰ নং : 212 বয়স : 72 লিঙ্গ : মহিলা	BSW4644308 ফটো উপলব্ধ	S 387 নাম : জাচিন্তা একা পিতাৰ নাম: ইষ্টিফান একা ঘৰ নং : 212 বয়স : 42 লিঙ্গ : মহিলা	BSW4644319 ফটো উপলব্ধ
388 নাম : চিচিলিয়া একা স্বামীৰ নাম: হেৰানিউছ একা ঘৰ নং : 40 বয়স : 40 লিঙ্গ : মহিলা	BSW0425116 ফটো উপলব্ধ	389 নাম : হেৰানিউছ একা পিতাৰ নাম: স্টিফেন একা ঘৰ নং : 36 বয়স : 36 লিঙ্গ : পুৰুষ	BSW4644320 ফটো উপলব্ধ	E 390 নাম : জুৱেল টপ্পো পিতাৰ নাম: আমৰুহ টপ্পো ঘৰ নং : 67 বয়স : 67 লিঙ্গ : পুৰুষ	BSW4644331 ফটো উপলব্ধ
391 নাম : জাচিন্তা টপ্পো স্বামীৰ নাম: জুৱেল টপ্পো ঘৰ নং : 213 বয়স : 65 লিঙ্গ : মহিলা	BSW4644342 ফটো উপলব্ধ	392 নাম : বিমল টপ্পো পিতাৰ নাম: জুৱেল টপ্পো ঘৰ নং : 213 বয়স : 39 লিঙ্গ : পুৰুষ	BSW4644353 ফটো উপলব্ধ	393 নাম : সবিতা টপ্পো স্বামীৰ নাম: বিমল টপ্পো ঘৰ নং : 213 বয়স : 36 লিঙ্গ : মহিলা	BSW0416966 ফটো উপলব্ধ
394 নাম : বিলিয়াম টপ্পো পিতাৰ নাম: জুৱেল টপ্পো ঘৰ নং : 213 বয়স : 34 লিঙ্গ : পুৰুষ	BSW0495796 ফটো উপলব্ধ	395 নাম : ফুলমী কান্দলনা স্বামীৰ নাম: বিলিয়াম টপ্পো ঘৰ নং : 213 বয়স : 32 লিঙ্গ : মহিলা	FVC5043710 ফটো উপলব্ধ	396 নাম : আগষ্টিন তিকী পিতাৰ নাম: আলব্ৰেট তিকী ঘৰ নং : 218 বয়স : 49 লিঙ্গ : পুৰুষ	BSW4644375 ফটো উপলব্ধ
397 নাম : চেৰফিনা তিকী স্বামীৰ নাম: আগষ্টিন তিকী ঘৰ নং : 218 বয়স : 45 লিঙ্গ : মহিলা	BSW4644386 ফটো উপলব্ধ	398 নাম : অজিত তিকী পিতাৰ নাম: আলব্ৰেট তিকী ঘৰ নং : 218 বয়স : 39 লিঙ্গ : পুৰুষ	BSW4644411 ফটো উপলব্ধ	399 নাম : চেলব্ৰিয়ুছ মিঞ্জ পিতাৰ নাম: সুক্ৰা মিঞ্জ ঘৰ নং : 215 বয়স : 65 লিঙ্গ : পুৰুষ	BSW4644433 ফটো উপলব্ধ
E 400 নাম : বিজিনা মিঞ্জ স্বামীৰ নাম: চেলব্ৰিয়ুছ মিঞ্জ ঘৰ নং : 215 বয়স : 63 লিঙ্গ : মহিলা	BSW4644444 ফটো উপলব্ধ	401 নাম : উইলচন মিঞ্জ পিতাৰ নাম: চেলব্ৰিয়ুছ মিঞ্জ ঘৰ নং : 215 বয়স : 32 লিঙ্গ : পুৰুষ	BSW0067538 ফটো উপলব্ধ	402 নাম : বীনা মিঞ্জ স্বামীৰ নাম: উইলচন মিঞ্জ ঘৰ নং : 215 বয়স : 30 লিঙ্গ : মহিলা	BSW0203315 ফটো উপলব্ধ
S 403 নাম : উচনা মিঞ্জ পিতাৰ নাম: চিল্ভাৰিয়াচ মিঞ্জ ঘৰ নং : 27 বয়স : 27 লিঙ্গ : মহিলা	BSW0203711 ফটো উপলব্ধ	404 নাম : জেব্ৰিয়ানুছ একা পিতাৰ নাম: মীৰকুচ একা ঘৰ নং : 216 বয়স : 81 লিঙ্গ : পুৰুষ	BSW4644455 ফটো উপলব্ধ	405 নাম : মাৰ্গেট একা স্বামীৰ নাম: জেব্ৰিয়ানুছ একা ঘৰ নং : 216 বয়স : 76 লিঙ্গ : মহিলা	BSW4644466 ফটো উপলব্ধ
406 নাম : কৰ্ণেলিয়ুছ একা পিতাৰ নাম: জেব্ৰিয়ানুছ একা ঘৰ নং : 216 বয়স : 42 লিঙ্গ : পুৰুষ	BSW4644477 ফটো উপলব্ধ	407 নাম : আলেকজেণ্ডাৰ একা পিতাৰ নাম: জেব্ৰিয়ানুছ একা ঘৰ নং : 216 বয়স : 41 লিঙ্গ : পুৰুষ	BSW4644499 ফটো উপলব্ধ	408 নাম : ৰবেট একা পিতাৰ নাম: জেব্ৰিয়ানুছ একা ঘৰ নং : 216 বয়স : 39 লিঙ্গ : পুৰুষ	BSW4644502 ফটো উপলব্ধ
409 নাম : নাজিৰুচ একা পিতাৰ নাম: জেব্ৰিয়ানুছ একা ঘৰ নং : 216 বয়স : 36 লিঙ্গ : পুৰুষ	BSW1555595 ফটো উপলব্ধ	410 নাম : মাকদালিনা একা স্বামীৰ নাম: আলেকজেণ্ডাৰ একা ঘৰ নং : 216 বয়স : 36 লিঙ্গ : মহিলা	BSW1555777 ফটো উপলব্ধ	S 411 নাম : তেৰেচা একা পিতাৰ নাম: জেব্ৰিয়ানুছ একা ঘৰ নং : 216 বয়স : 31 লিঙ্গ : মহিলা	BSW1555528 ফটো উপলব্ধ



412	BSW0314450	নাম : আমৰিতা একা স্বামীৰ নাম: নাজিৰুচ একা ঘৰ নং : ২১৬ বয়স : 26 লিঙ্গ : মহিলা	ফটো উপলব্ধ	E 413	BSW4644513	নাম : বস্কো লাক্ৰা পিতাৰ নাম: জোছেফ লাক্ৰা ঘৰ নং : ২১৭ বয়স : 67 লিঙ্গ : পুৰুষ	ফটো উপলব্ধ	414	BSW4644524	নাম : খৃষ্টিনা লাক্ৰা স্বামীৰ নাম: বস্কো লাক্ৰা ঘৰ নং : ২১৭ বয়স : 65 লিঙ্গ : মহিলা	ফটো উপলব্ধ
415	PYI0120717	নাম : জিতেশ লাক্ৰা পিতাৰ নাম: বস্কো লাক্ৰা ঘৰ নং : 217 বয়স : 26 লিঙ্গ : পুৰুষ	ফটো উপলব্ধ	416	BSW4644579	নাম : পাত্ৰাচ ধান পিতাৰ নাম: জোছেফ ধান ঘৰ নং : ২১৮ বয়স : 55 লিঙ্গ : পুৰুষ	ফটো উপলব্ধ	417	BSW4644580	নাম : মিনা ধান স্বামীৰ নাম: পাত্ৰাচ ধান ঘৰ নং : ২১৮ বয়স : 54 লিঙ্গ : মহিলা	ফটো উপলব্ধ
418	BSW4644591	নাম : নিৰ্মল ধান পিতাৰ নাম: জোহান ধান ঘৰ নং : ২১৮ বয়স : 39 লিঙ্গ : পুৰুষ	ফটো উপলব্ধ	419	BSW0494955	নাম : কৃপান্তি ধান পিতাৰ নাম: পাত্ৰাচ ধান ঘৰ নং : ২১৮ বয়স : 26 লিঙ্গ : মহিলা	ফটো উপলব্ধ	E 420	BSW4644604	নাম : মাগদুলী ধান স্বামীৰ নাম: বুদ্ৰাম ধান ঘৰ নং : ২১৯ বয়স : 79 লিঙ্গ : মহিলা	ফটো উপলব্ধ
421	BSW4644615	নাম : ফেদ্রিক ধান পিতাৰ নাম: বুদ্ৰাম ধান ঘৰ নং : ২১৯ বয়স : 56 লিঙ্গ : পুৰুষ	ফটো উপলব্ধ	E 422	BSW4644626	নাম : খৃষ্টিনা ধান স্বামীৰ নাম: ফেদ্রিক ধান ঘৰ নং : ২১৯ বয়স : 53 লিঙ্গ : মহিলা	ফটো উপলব্ধ	S 423	BSW1555631	নাম : অবিনাশ মিঞ্জ পিতাৰ নাম: কৃষ্ণান্তি মিঞ্জ ঘৰ নং : ২১৯ বয়স : 41 লিঙ্গ : পুৰুষ	ফটো উপলব্ধ
424	BSW1555824	নাম : কাৰ্ত্তিনা মিঞ্জ পিতাৰ নাম: কৃষ্ণান্তি মিঞ্জ ঘৰ নং : ২১৯ বয়স : 38 লিঙ্গ : মহিলা	ফটো উপলব্ধ	425	BSW1555959	নাম : মালতী মিঞ্জ মাতৃৰ নাম: কৃষ্ণান্তি মিঞ্জ ঘৰ নং : ২১৯ বয়স : 32 লিঙ্গ : মহিলা	ফটো উপলব্ধ	426	BSW0069955	নাম : বাবু খাড়াইয়া পিতাৰ নাম: বাবুল খাড়াইয়া ঘৰ নং : ২২১ বয়স : 30 লিঙ্গ : পুৰুষ	ফটো উপলব্ধ
E 427	BSW4644671	নাম : ভূভৈ বড়ো স্বামীৰ নাম: সোণেশ্বৰ বড়ো ঘৰ নং : ২২২ বয়স : 83 লিঙ্গ : মহিলা	ফটো উপলব্ধ	428	BSW4644682	নাম : হৰেন বড়ো পিতাৰ নাম: সোণেশ্বৰ বড়ো ঘৰ নং : ২২২ বয়স : 50 লিঙ্গ : পুৰুষ	ফটো উপলব্ধ	E 429	BSW4644717	নাম : চৰিণ বড়ো পিতাৰ নাম: সোণেশ্বৰ বড়ো ঘৰ নং : ২২২ বয়স : 50 লিঙ্গ : পুৰুষ	ফটো উপলব্ধ
430	BSW4644739	নাম : মিনতী বড়ো স্বামীৰ নাম: চৰিণ বড়ো ঘৰ নং : ২২২ বয়স : 47 লিঙ্গ : মহিলা	ফটো উপলব্ধ	431	BSW4644693	নাম : ঘতেশ্বৰী বড়ো স্বামীৰ নাম: হৰেন বড়ো ঘৰ নং : ২২২ বয়স : 47 লিঙ্গ : মহিলা	ফটো উপলব্ধ	432	BSW4644728	নাম : মঞ্জুন বড়ো পিতাৰ নাম: হৰেণ বড়ো ঘৰ নং : ২২২ বয়স : 31 লিঙ্গ : পুৰুষ	ফটো উপলব্ধ
433	BSW0359059	নাম : অনচুমৈ বড়ো স্বামীৰ নাম: মঞ্জুন বড়ো ঘৰ নং : ২২২ বয়স : 29 লিঙ্গ : মহিলা	ফটো উপলব্ধ	434	BSW0193292	নাম : ববিতা বড়ো স্বামীৰ নাম: গনেশ্বৰ বড়ো ঘৰ নং : ২২২ বয়স : 28 লিঙ্গ : মহিলা	ফটো উপলব্ধ	435	BSW4644762	নাম : বদন বড়ো পিতাৰ নাম: বানু বড়ো ঘৰ নং : ২২৩ বয়স : 65 লিঙ্গ : পুৰুষ	ফটো উপলব্ধ
436	BSW4644773	নাম : সোনালী বড়ো স্বামীৰ নাম: বদন বড়ো ঘৰ নং : ২২৩ বয়স : 62 লিঙ্গ : মহিলা	ফটো উপলব্ধ	437	BSW4644784	নাম : অতুল বড়ো পিতাৰ নাম: বদন বড়ো ঘৰ নং : ২২৩ বয়স : 43 লিঙ্গ : পুৰুষ	ফটো উপলব্ধ	438	BSW4644795	নাম : সতীশ বড়ো পিতাৰ নাম: বদন বড়ো ঘৰ নং : ২২৩ বয়স : 41 লিঙ্গ : পুৰুষ	ফটো উপলব্ধ
439	BSW0070276	নাম : কৃষ্ণ বড়ো স্বামীৰ নাম: সতীশ বড়ো ঘৰ নং : ২২৩ বয়স : 32 লিঙ্গ : মহিলা	ফটো উপলব্ধ	440	BSW0182170	নাম : চনাইশ্ৰী বড়ো পিতাৰ নাম: শমা বড়ো ঘৰ নং : ২২৩ বয়স : 28 লিঙ্গ : মহিলা	ফটো উপলব্ধ	441	BSW4644819	নাম : শৰত বড়ো পিতাৰ নাম: চৌনিৰাম বড়ো ঘৰ নং : ২২৪ বয়স : 60 লিঙ্গ : পুৰুষ	ফটো উপলব্ধ



442 নাম : ৰেন বড়ো স্বামীৰ নাম: শৰত বড়ো ঘৰ নং : ১১৪ বয়স : 58 লিঙ্গ : মহিলা	BSW4644820 ফটো উপলব্ধ	443 নাম : সুনিল স্বৰ্গীয়াৰী পিতাৰ নাম: শৰত স্বৰ্গীয়াৰী ঘৰ নং : ১১৪ বয়স : 38 লিঙ্গ : পুৰুষ	BSW4644831 ফটো উপলব্ধ	444 নাম : মনমতী স্বৰ্গীয়াৰী স্বামীৰ নাম: সুনিল বড়ো ঘৰ নং : ১১৪ বয়স : 34 লিঙ্গ : মহিলা	BSW0070607 ফটো উপলব্ধ
445 নাম : ভবেন বড়ো পিতাৰ নাম: শৰত বড়ো ঘৰ নং : ১১৪ বয়স : 33 লিঙ্গ : পুৰুষ	BSW4644842 ফটো উপলব্ধ	446 নাম : মনু নাৰ্জাৰী পিতাৰ নাম: ভৰত নাৰ্জাৰী ঘৰ নং : ১১৫ বয়স : 62 লিঙ্গ : পুৰুষ	BSW4644864 ফটো উপলব্ধ	447 নাম : গুৰী নাৰ্জাৰী স্বামীৰ নাম: মনু নাৰ্জাৰী ঘৰ নং : ১১৫ বয়স : 59 লিঙ্গ : মহিলা	BSW4644875 ফটো উপলব্ধ
448 নাম : দিজন নাৰ্জাৰী পিতাৰ নাম: মনো নাৰ্জাৰী ঘৰ নং : ১১৫ বয়স : 33 লিঙ্গ : পুৰুষ	BSW4644853 ফটো উপলব্ধ	449 নাম : অনু নাৰ্জাৰী স্বামীৰ নাম: মণিয়া নাৰ্জাৰী ঘৰ নং : ১১৫ বয়স : 28 লিঙ্গ : মহিলা	BSW0437616 ফটো উপলব্ধ	E 450 নাম : চিনিৰাম বড়ো পিতাৰ নাম: ভদ্র বড়ো ঘৰ নং : ১১৬ বয়স : 91 লিঙ্গ : পুৰুষ	BSW4644900 ফটো উপলব্ধ
451 নাম : ৰশ্মী বড়ো স্বামীৰ নাম: চিনিৰাম বড়ো ঘৰ নং : ১১৬ বয়স : 87 লিঙ্গ : মহিলা	BSW4644911 ফটো উপলব্ধ	452 নাম : গনেশ বড়ো পিতাৰ নাম: চিনিৰাম বড়ো ঘৰ নং : ১১৬ বয়স : 53 লিঙ্গ : পুৰুষ	BSW4644922 ফটো উপলব্ধ	453 নাম : দুৰ্গা বড়ো স্বামীৰ নাম: গনেশ বড়ো ঘৰ নং : ১১৬ বয়স : 50 লিঙ্গ : মহিলা	BSW4644933 ফটো উপলব্ধ
454 নাম : লাবণ্য নাৰ্জাৰী পিতাৰ নাম: মনেশ্বৰ নাৰ্জাৰী ঘৰ নং : ১১৬ বয়স : 40 লিঙ্গ : পুৰুষ	BSW4644944 ফটো উপলব্ধ	455 নাম : মনেশ্বৰ নাৰ্জাৰী পিতাৰ নাম: মনু নাৰ্জাৰী ঘৰ নং : ১১৬ বয়স : 38 লিঙ্গ : পুৰুষ	BSW4644897 ফটো উপলব্ধ	456 নাম : সৰোজিনী নাৰ্জাৰী স্বামীৰ নাম: দিজন নাৰ্জাৰী ঘৰ নং : ১১৬ বয়স : 32 লিঙ্গ : মহিলা	BSW0553792 ফটো উপলব্ধ
457 নাম : জৌংচাৰ বড়ো পিতাৰ নাম: গনেশ বড়ো ঘৰ নং : ১১৬ বয়স : 26 লিঙ্গ : পুৰুষ	BSW0352302 ফটো উপলব্ধ	458 নাম : পোবালী বসুমতাৰী স্বামীৰ নাম: কপিল বসুমতাৰী ঘৰ নং : ১১৬ক বয়স : 35 লিঙ্গ : মহিলা	BSW4644955 ফটো উপলব্ধ	459 নাম : জানি বড়ো পিতাৰ নাম: মঙ্গল বড়ো ঘৰ নং : ১১৭ বয়স : 72 লিঙ্গ : পুৰুষ	BSW4644966 ফটো উপলব্ধ
460 নাম : ৰতন বড়ো পিতাৰ নাম: জানি ৰাম বড়ো ঘৰ নং : ১১৭ বয়স : 39 লিঙ্গ : পুৰুষ	BSW4644988 ফটো উপলব্ধ	461 নাম : লাইথোমা বড়ো স্বামীৰ নাম: ৰতন বড়ো ঘৰ নং : ১১৭ বয়স : 38 লিঙ্গ : মহিলা	BSW4644999 ফটো উপলব্ধ	462 নাম : মানিক বড়ো পিতাৰ নাম: মঙ্গল বড়ো ঘৰ নং : ১১৮ বয়স : 70 লিঙ্গ : পুৰুষ	BSW4645027 ফটো উপলব্ধ
463 নাম : দমীলা বড়ো স্বামীৰ নাম: জানি বড়ো ঘৰ নং : ১১৮ বয়স : 68 লিঙ্গ : মহিলা	BSW4644977 ফটো উপলব্ধ	464 নাম : প্ৰিয়লতা বড়ো স্বামীৰ নাম: মানিক বড়ো ঘৰ নং : ১১৮ বয়স : 66 লিঙ্গ : মহিলা	BSW4645038 ফটো উপলব্ধ	465 নাম : নবিন্দু বড়ো পিতাৰ নাম: মঙ্গল বড়ো ঘৰ নং : ১১৮ বয়স : 60 লিঙ্গ : পুৰুষ	BSW4645049 ফটো উপলব্ধ
466 নাম : প্ৰেমী ৰামচিয়াৰী বড়ো স্বামীৰ নাম: নবিন বড়ো ঘৰ নং : ১১৮ বয়স : 58 লিঙ্গ : মহিলা	BSW4645050 ফটো উপলব্ধ	467 নাম : মনিষা বড়ো পিতাৰ নাম: মানিক চন্দ্ৰ বড়ো ঘৰ নং : ১১৮ বয়স : 33 লিঙ্গ : মহিলা	BSW4645061 ফটো উপলব্ধ	468 নাম : দীপিকা বড়ো পিতাৰ নাম: নবিন চন্দ্ৰ বড়ো ঘৰ নং : ১১৮ বয়স : 24 লিঙ্গ : মহিলা	BSW0389122 ফটো উপলব্ধ
469 নাম : জৌমাশ্ৰী বড়ো পিতাৰ নাম: মানিক চন্দ্ৰ বড়ো ঘৰ নং : ১১৮ বয়স : 23 লিঙ্গ : মহিলা	BSW0504159 ফটো উপলব্ধ	470 নাম : ৰশ্মী বড়ো স্বামীৰ নাম: ধনি বড়ো ঘৰ নং : ১১৯ বয়স : 73 লিঙ্গ : মহিলা	BSW4645083 ফটো উপলব্ধ	471 নাম : পবিত্ৰ বড়ো পিতাৰ নাম: ধনি বড়ো ঘৰ নং : ১১৯ বয়স : 45 লিঙ্গ : পুৰুষ	BSW4645107 ফটো উপলব্ধ



472 নাম : ৰবিন্দ্ৰ বড়ো পিতাৰ নাম: ধনি বড়ো ঘৰ নং : ২৩০ বয়স : 43 লিঙ্গ : পুৰুষ	BSW4645118 ফটো উপলব্ধ	473 নাম : আলাৰী বড়ো স্বামীৰ নাম: ৰবিন্দ্ৰ বড়ো ঘৰ নং : ২৩০ বয়স : 40 লিঙ্গ : মহিলা	BSW4645072 ফটো উপলব্ধ	474 নাম : জৌখাংশী বড়ো স্বামীৰ নাম: পবিত্ৰ বড়ো ঘৰ নং : ২৩০ বয়স : 37 লিঙ্গ : মহিলা	BSW0197111 ফটো উপলব্ধ
475 নাম : ৰামেশ্বৰ বসুমতাৰী পিতাৰ নাম: মধুৰাম বসুমতাৰী ঘৰ নং : ২৩১ বয়স : 69 লিঙ্গ : পুৰুষ	BSW4645129 ফটো উপলব্ধ	476 নাম : কমলী বসুমতাৰী স্বামীৰ নাম: ৰামেশ্বৰ বসুমতাৰী ঘৰ নং : ২৩১ বয়স : 65 লিঙ্গ : মহিলা	BSW4645130 ফটো উপলব্ধ	477 নাম : কনক বসুমতাৰী পিতাৰ নাম: ৰামেশ্বৰ বসুমতাৰী ঘৰ নং : ২৩১ বয়স : 42 লিঙ্গ : পুৰুষ	BSW4645141 ফটো উপলব্ধ
478 নাম : খামাইথী বসুমতাৰী স্বামীৰ নাম: কনক বসুমতাৰী ঘৰ নং : ২৩১ বয়স : 40 লিঙ্গ : মহিলা	BSW4645163 ফটো উপলব্ধ	479 নাম : চয়া বসুমতাৰী পিতাৰ নাম: মধুৰাম বসুমতাৰী ঘৰ নং : ২৩২ বয়স : 69 লিঙ্গ : পুৰুষ	BSW4645210 ফটো উপলব্ধ	480 নাম : দিপালী বসুমতাৰী স্বামীৰ নাম: চয়া বসুমতাৰী ঘৰ নং : ২৩২ বয়স : 55 লিঙ্গ : মহিলা	BSW4645221 ফটো উপলব্ধ
481 নাম : মেবা বসুমতাৰী পিতাৰ নাম: চয়া বসুমতাৰী ঘৰ নং : ২৩২ বয়স : 29 লিঙ্গ : পুৰুষ	BSW4645174 ফটো উপলব্ধ	482 নাম : লাভলী স্বৰ্গীয়াৰী পিতাৰ নাম: নগেন স্বৰ্গীয়াৰী ঘৰ নং : ২৩২ বয়স : 26 লিঙ্গ : মহিলা	BSW0359125 ফটো উপলব্ধ	483 নাম : খানেশ্বৰ বসুমতাৰী পিতাৰ নাম: চয়া বসুমতাৰী ঘৰ নং : ২৩২ বয়স : 25 লিঙ্গ : পুৰুষ	BSW0313882 ফটো উপলব্ধ
484 নাম : নিৰ্জৌম দৈমাৰী স্বামীৰ নাম: হিতেশ বড়ো ঘৰ নং : 232 ক বয়স : 31 লিঙ্গ : মহিলা	PYI0123182 ফটো উপলব্ধ	485 নাম : হিতেশ বড়ো পিতাৰ নাম: প্ৰফুল্ল বড়ো ঘৰ নং : 232 ক বয়স : 27 লিঙ্গ : পুৰুষ	BSW0202804 ফটো উপলব্ধ	486 নাম : জুলি স্বৰ্গীয়াৰী স্বামীৰ নাম: বেলাৰুম বড়ো ঘৰ নং : ২৩২ক বয়স : 27 লিঙ্গ : মহিলা	BSW0229666 ফটো উপলব্ধ
487 নাম : চুমতী বড়ো স্বামীৰ নাম: নগেন বড়ো ঘৰ নং : ২৩২গ বয়স : 57 লিঙ্গ : মহিলা	BSW4645287 ফটো উপলব্ধ	488 নাম : প্ৰফুল্ল বড়ো পিতাৰ নাম: পুৰন বড়ো ঘৰ নং : ২৩২ক বয়স : 57 লিঙ্গ : পুৰুষ	BSW4645232 ফটো উপলব্ধ	489 নাম : বিশ্বজিত নাৰ্জাৰী পিতাৰ নাম: ৰাজ নাৰ্জাৰী ঘৰ নং : ২৩২খ বয়স : 50 লিঙ্গ : পুৰুষ	BSW4645254 ফটো উপলব্ধ
490 নাম : নগেন স্বৰ্গীয়াৰী পিতাৰ নাম: গজেন স্বৰ্গীয়াৰী ঘৰ নং : ২৩২গ বয়স : 49 লিঙ্গ : পুৰুষ	BSW4645276 ফটো উপলব্ধ	491 নাম : সুনীলা নাৰ্জাৰী স্বামীৰ নাম: বিশ্বজিত নাৰ্জাৰী ঘৰ নং : ২৩২খ বয়স : 45 লিঙ্গ : মহিলা	BSW4645265 ফটো উপলব্ধ	492 নাম : নিলিমা বড়ো স্বামীৰ নাম: প্ৰফুল্ল বড়ো ঘৰ নং : ২৩২ক বয়স : 45 লিঙ্গ : মহিলা	BSW4645243 ফটো উপলব্ধ
493 নাম : বেলাৰুম বড়ো পিতাৰ নাম: নগেন বড়ো ঘৰ নং : ২৩২গ বয়স : 38 লিঙ্গ : পুৰুষ	BSW4645298 ফটো উপলব্ধ	E 494 নাম : ৰঞ্জিত দৈমাৰী পিতাৰ নাম: বাহিৰাম দৈমাৰী ঘৰ নং : ২৩৪ বয়স : 68 লিঙ্গ : পুৰুষ	BSW4645301 ফটো উপলব্ধ	495 নাম : বিবাৰী দৈমাৰী স্বামীৰ নাম: ৰঞ্জিত দৈমাৰী ঘৰ নং : ২৩৪ বয়স : 66 লিঙ্গ : মহিলা	BSW4645312 ফটো উপলব্ধ
496 নাম : ৰবিন দৈমাৰী পিতাৰ নাম: বাহিৰাম দৈমাৰী ঘৰ নং : ২৩৪ বয়স : 46 লিঙ্গ : পুৰুষ	BSW0350959 ফটো উপলব্ধ	497 নাম : মিঠিংশী দৈমাৰী স্বামীৰ নাম: ৰবিন দৈমাৰী ঘৰ নং : ২৩৪ বয়স : 36 লিঙ্গ : মহিলা	BSW0356022 ফটো উপলব্ধ	498 নাম : বিপুল দৈমাৰী পিতাৰ নাম: ৰঞ্জিত দৈমাৰী ঘৰ নং : ২৩৪ বয়স : 30 লিঙ্গ : পুৰুষ	BSW0229948 ফটো উপলব্ধ
499 নাম : বৰশী দৈমাৰী স্বামীৰ নাম: বিপুল দৈমাৰী ঘৰ নং : ২৩৪ বয়স : 29 লিঙ্গ : মহিলা	BSW0196204 ফটো উপলব্ধ	500 নাম : লালমোহন দৈমাৰী পিতাৰ নাম: বাহিৰাম দৈমাৰী ঘৰ নং : ২৩৫ বয়স : 66 লিঙ্গ : পুৰুষ	BSW4645323 ফটো উপলব্ধ	501 নাম : আচাৰী দৈমাৰী স্বামীৰ নাম: লালমোহন দৈমাৰী ঘৰ নং : ২৩৫ বয়স : 63 লিঙ্গ : মহিলা	BSW4645334 ফটো উপলব্ধ



502 নাম : অপনি দৈমাৰী পিতাৰ নাম: লালমোহন দৈমাৰী ঘৰ নং : ২৩৫ বয়স : 39 লিঙ্গ : মহিলা	BSW4645356 ফটো উপলব্ধ	503 নাম : বিবাৰি দৈমাৰী স্বামীৰ নাম: বিপুল দৈমাৰী ঘৰ নং : ২৩৫ বয়স : 34 লিঙ্গ : মহিলা	BSW0356691 ফটো উপলব্ধ	504 নাম : বিপুল দৈমাৰী পিতাৰ নাম: লাল মোহন দৈমাৰী ঘৰ নং : ২৩৫ বয়স : 30 লিঙ্গ : পুৰুষ	BSW0315085 ফটো উপলব্ধ
505 নাম : লক্ষন দৈমাৰী পিতাৰ নাম: বাহিৰাম দৈমাৰী ঘৰ নং : ২৩৬ বয়স : 70 লিঙ্গ : পুৰুষ	BSW4645367 ফটো উপলব্ধ	506 নাম : নিলী দৈমাৰী স্বামীৰ নাম: লক্ষন দৈমাৰী ঘৰ নং : ২৩৬ বয়স : 68 লিঙ্গ : মহিলা	BSW4645378 ফটো উপলব্ধ	E 507 নাম : ধনেশ্বৰ বসুমতাৰী পিতাৰ নাম: মধু বসুমতাৰী ঘৰ নং : ২৩৭ বয়স : 67 লিঙ্গ : পুৰুষ	BSW4645389 ফটো উপলব্ধ
508 নাম : প্ৰমিলা বসুমতাৰী স্বামীৰ নাম: ধনেশ্বৰ বসুমতাৰী ঘৰ নং : ২৩৭ বয়স : 65 লিঙ্গ : মহিলা	BSW4645390 ফটো উপলব্ধ	509 নাম : চৰিতা দৈমাৰী পিতাৰ নাম: সনেশ্বৰ দৈমাৰী ঘৰ নং : ২৩৭ বয়স : 42 লিঙ্গ : মহিলা	BSW4645403 ফটো উপলব্ধ	510 নাম : বিনাইচা বসুমতাৰী পিতাৰ নাম: ধনেশ্বৰ বসুমতাৰী ঘৰ নং : ২৩৭ বয়স : 31 লিঙ্গ : পুৰুষ	BSW0204644 ফটো উপলব্ধ
511 নাম : ফৌদৰ বসুমতাৰী পিতাৰ নাম: ধনেশ্বৰ বসুমতাৰী ঘৰ নং : ২৩৭ বয়স : 30 লিঙ্গ : মহিলা	BSW0203281 ফটো উপলব্ধ	512 নাম : বন বসুমতাৰী স্বামীৰ নাম: বিনাইচা বসুমতাৰী ঘৰ নং : ২৩৭ বয়স : 24 লিঙ্গ : মহিলা	BSW0571919 ফটো উপলব্ধ	E 513 নাম : নামা দৈমাৰী পিতাৰ নাম: বুদ্ধিৰাম দৈমাৰী ঘৰ নং : ২৩৮ বয়স : 76 লিঙ্গ : পুৰুষ	BSW4645425 ফটো উপলব্ধ
514 নাম : টিৰী দৈমাৰী স্বামীৰ নাম: নামা দৈমাৰী ঘৰ নং : ২৩৮ বয়স : 72 লিঙ্গ : মহিলা	BSW4645436 ফটো উপলব্ধ	#2 515 নাম : বাজেন দৈমাৰী পিতাৰ নাম: নামা দৈমাৰী ঘৰ নং : 238 বয়স : 53 লিঙ্গ : পুৰুষ	BSW4645447 ফটো উপলব্ধ	#2 516 নাম : মোহনী দৈমাৰী স্বামীৰ নাম: বাজেন দৈমাৰী ঘৰ নং : 238 বয়স : 51 লিঙ্গ : মহিলা	BSW4645458 ফটো উপলব্ধ
517 নাম : সোনেশ্বৰ দৈমাৰী পিতাৰ নাম: বাজেন দৈমাৰী ঘৰ নং : ২৩৮ বয়স : 38 লিঙ্গ : পুৰুষ	BSW4645469 ফটো উপলব্ধ	518 নাম : ভাৰত দৈমাৰী পিতাৰ নাম: বাজেন দৈমাৰী ঘৰ নং : 238 বয়স : 21 লিঙ্গ : পুৰুষ	PYI0069013 ফটো উপলব্ধ	519 নাম : ঠিৰাউ দৈমাৰী স্বামীৰ নাম: কান্দুৰা দৈমাৰী ঘৰ নং : ২৩৯ বয়স : 80 লিঙ্গ : মহিলা	BSW4645481 ফটো উপলব্ধ
520 নাম : যোগেন বড়ো পিতাৰ নাম: কান্দুৰা বড়ো ঘৰ নং : ২৩৯ বয়স : 55 লিঙ্গ : পুৰুষ	BSW4645505 ফটো উপলব্ধ	521 নাম : মৌজম বড়ো স্বামীৰ নাম: যোগেন বড়ো ঘৰ নং : ২৩৯ বয়স : 53 লিঙ্গ : মহিলা	BSW4645516 ফটো উপলব্ধ	522 নাম : মাৰসোম বড়ো পিতাৰ নাম: যোগেন বড়ো ঘৰ নং : ২৩৯ বয়স : 29 লিঙ্গ : পুৰুষ	BSW4645527 ফটো উপলব্ধ
523 নাম : অঞ্জনা বড়ো স্বামীৰ নাম: মৌচুম বড়ো ঘৰ নং : ২৩৯ বয়স : 28 লিঙ্গ : মহিলা	BSW0195610 ফটো উপলব্ধ	E 524 নাম : ধীৰেশ্বৰ দৈমাৰী পিতাৰ নাম: বুদ্ধিৰাম দৈমাৰী ঘৰ নং : ২৪০ বয়স : 73 লিঙ্গ : পুৰুষ	BSW4645538 ফটো উপলব্ধ	525 নাম : হোমেন দৈমাৰী পিতাৰ নাম: ধীৰেশ্বৰ দৈমাৰী ঘৰ নং : ২৪০ বয়স : 46 লিঙ্গ : পুৰুষ	BSW4645549 ফটো উপলব্ধ
526 নাম : নমিতা দৈমাৰী স্বামীৰ নাম: হোমেন দৈমাৰী ঘৰ নং : ২৪০ বয়স : 43 লিঙ্গ : মহিলা	BSW4645550 ফটো উপলব্ধ	527 নাম : মনু দৈমাৰী পিতাৰ নাম: ধীৰেশ্বৰ দৈমাৰী ঘৰ নং : ২৪০ বয়স : 41 লিঙ্গ : পুৰুষ	BSW4645561 ফটো উপলব্ধ	528 নাম : আইনা দৈমাৰী স্বামীৰ নাম: মনু দৈমাৰী ঘৰ নং : ২৪০ বয়স : 31 লিঙ্গ : মহিলা	BSW0358879 ফটো উপলব্ধ
529 নাম : সংগীতা দৈমাৰী পিতাৰ নাম: হোমেন দৈমাৰী ঘৰ নং : 240 বয়স : 21 লিঙ্গ : মহিলা	BSW3889771 ফটো উপলব্ধ	E 530 নাম : লাদৰাম বসুমতাৰী পিতাৰ নাম: কানু বসুমতাৰী ঘৰ নং : ২৪১ বয়স : 70 লিঙ্গ : পুৰুষ	BSW4645583 ফটো উপলব্ধ	531 নাম : হেদা বসুমতাৰী স্বামীৰ নাম: লাদুৰাম বসুমতাৰী ঘৰ নং : ২৪১ বয়স : 68 লিঙ্গ : মহিলা	BSW4645594 ফটো উপলব্ধ



532	BSW4645607	ফটো উপলব্ধ	নাম : ফুকন বসুমতাৰী পিতাৰ নাম: লাঁদুৰাম বসুমতাৰী ঘৰ নং : ২৪১ বয়স : 44 লিঙ্গ : পুৰুষ
533	BSW4645618	ফটো উপলব্ধ	নাম : বিস্তি বসুমতাৰী পিতাৰ নাম: লাঁদুৰাম বসুমতাৰী ঘৰ নং : ২৪১ বয়স : 42 লিঙ্গ : পুৰুষ
534	BSW4645629	ফটো উপলব্ধ	নাম : সুকৰাম বসুমতাৰী পিতাৰ নাম: লাঁদুৰাম বসুমতাৰী ঘৰ নং : ২৪১ বয়স : 39 লিঙ্গ : পুৰুষ
535	BSW4645630	ফটো উপলব্ধ	নাম : চানে বসুমতাৰী স্বামীৰ নাম: ফুকন বসুমতাৰী ঘৰ নং : ২৪১ বয়স : 37 লিঙ্গ : মহিলা
536	BSW0359240	ফটো উপলব্ধ	নাম : বিবাৰি বসুমতাৰী স্বামীৰ নাম: শুক্ৰীম বসুমতাৰী ঘৰ নং : ২৪১ বয়স : 34 লিঙ্গ : মহিলা
537	BSW4647103	ফটো উপলব্ধ	নাম : মমীতা বসুমতাৰী স্বামীৰ নাম: বৃষ্টি বসুমতাৰী ঘৰ নং : 241 বয়স : 32 লিঙ্গ : মহিলা
538	BSW4645652	ফটো উপলব্ধ	নাম : চোন্না বসুমতাৰী পিতাৰ নাম: গজা বসুমতাৰী ঘৰ নং : ২৪২ বয়স : 62 লিঙ্গ : পুৰুষ
539	BSW4645663	ফটো উপলব্ধ	নাম : দিপালী বসুমতাৰী স্বামীৰ নাম: চোন্না বসুমতাৰী ঘৰ নং : ২৪২ বয়স : 58 লিঙ্গ : মহিলা
540	BSW4645674	ফটো উপলব্ধ	নাম : দিপেন বসুমতাৰী পিতাৰ নাম: গজা বসুমতাৰী ঘৰ নং : ২৪২ বয়স : 55 লিঙ্গ : পুৰুষ
541	BSW4645685	ফটো উপলব্ধ	নাম : ৰূপনী বসুমতাৰী স্বামীৰ নাম: দিপেন বসুমতাৰী ঘৰ নং : ২৪২ বয়স : 50 লিঙ্গ : মহিলা
542	BSW4645696	ফটো উপলব্ধ	নাম : লিপেন বসুমতাৰী পিতাৰ নাম: গজা বসুমতাৰী ঘৰ নং : ২৪২ বয়স : 45 লিঙ্গ : পুৰুষ
543	BSW4645709	ফটো উপলব্ধ	নাম : নাৰে বসুমতাৰী স্বামীৰ নাম: লিপেন বসুমতাৰী ঘৰ নং : ২৪২ বয়স : 43 লিঙ্গ : মহিলা
544	BSW4645641	ফটো উপলব্ধ	নাম : অনচলি বসুমতাৰী স্বামীৰ নাম: গংগা বসুমতাৰী ঘৰ নং : ২৪২ বয়স : 32 লিঙ্গ : মহিলা
545	BSW0204180	ফটো উপলব্ধ	নাম : ৰংজালী বড়ো স্বামীৰ নাম: বিমল বড়ো ঘৰ নং : ২৪২ বয়স : 27 লিঙ্গ : মহিলা
546	BSW0413328	ফটো উপলব্ধ	নাম : বুকল বসুমতাৰী পিতাৰ নাম: লিপেন বসুমতাৰী ঘৰ নং : ২৪২ বয়স : 25 লিঙ্গ : পুৰুষ
547	BSW4645710	ফটো উপলব্ধ	নাম : কুলী বসুমতাৰী স্বামীৰ নাম: গজা বসুমতাৰী ঘৰ নং : ২৪৩ বয়স : 88 লিঙ্গ : মহিলা
548	BSW3883527	ফটো উপলব্ধ	নাম : সুদেম বসুমতাৰী পিতাৰ নাম: লিপেন বসুমতাৰী ঘৰ নং : 243 বয়স : 21 লিঙ্গ : পুৰুষ
549	BSW4645743	ফটো উপলব্ধ	নাম : খগেন বড়ো পিতাৰ নাম: মহিৰাম বড়ো ঘৰ নং : ২৪৪ বয়স : 56 লিঙ্গ : পুৰুষ
550	BSW4645754	ফটো উপলব্ধ	নাম : কল্যানী বড়ো স্বামীৰ নাম: খগেন দৈমাৰী ঘৰ নং : ২৪৪ বয়স : 52 লিঙ্গ : মহিলা
551	BSW4645765	ফটো উপলব্ধ	নাম : পদ্মা বড়ো পিতাৰ নাম: খগেন বড়ো ঘৰ নং : ২৪৪ বয়স : 33 লিঙ্গ : মহিলা
552	PYI0100255	ফটো উপলব্ধ	নাম : বিভিয়া দৈমাৰী স্বামীৰ নাম: ভবেন বড়ো ঘৰ নং : 244 বয়স : 28 লিঙ্গ : মহিলা
553	BSW0464347	ফটো উপলব্ধ	নাম : পমিলা বড়ো পিতাৰ নাম: খগেন বড়ো ঘৰ নং : ২৪৪ বয়স : 25 লিঙ্গ : মহিলা
E 554	BSW0464289	ফটো উপলব্ধ	নাম : দেলাইশী বড়ো পিতাৰ নাম: খগেন বড়ো ঘৰ নং : ২৪৪ বয়স : 24 লিঙ্গ : মহিলা
555	BSW0232926	ফটো উপলব্ধ	নাম : দনি বালা স্বৰ্গীয়াৰী স্বামীৰ নাম: গজেন স্বৰ্গীয়াৰী ঘৰ নং : ২৪৬ বয়স : 69 লিঙ্গ : মহিলা
556	BSW4645787	ফটো উপলব্ধ	নাম : টপেশ্বৰী স্বৰ্গীয়াৰী পিতাৰ নাম: গজেন স্বৰ্গীয়াৰী ঘৰ নং : ২৪৬ বয়স : 57 লিঙ্গ : মহিলা
557	BSW4645801	ফটো উপলব্ধ	নাম : অজিত স্বৰ্গীয়াৰী পিতাৰ নাম: গজেন স্বৰ্গীয়াৰী ঘৰ নং : ২৪৬ বয়স : 50 লিঙ্গ : পুৰুষ
558	BSW4645812	ফটো উপলব্ধ	নাম : বালিকা স্বৰ্গীয়াৰী স্বামীৰ নাম: অজিত স্বৰ্গীয়াৰী ঘৰ নং : ২৪৬ বয়স : 48 লিঙ্গ : মহিলা
559	BSW4645798	ফটো উপলব্ধ	নাম : মীনা স্বৰ্গীয়াৰী পিতাৰ নাম: গজেন স্বৰ্গীয়াৰী ঘৰ নং : ২৪৬ বয়স : 46 লিঙ্গ : মহিলা
560	BSW4645823	ফটো উপলব্ধ	নাম : অলংকা স্বৰ্গীয়াৰী পিতাৰ নাম: গজেন স্বৰ্গীয়াৰী ঘৰ নং : 246 বয়স : 38 লিঙ্গ : পুৰুষ
561	BSW0369637	ফটো উপলব্ধ	নাম : ছোনালী বড়ো পিতাৰ নাম: মোহন বড়ো ঘৰ নং : 246 বয়স : 25 লিঙ্গ : মহিলা



562 নাম : অৰবিন্দ দৈমাৰী পিতাৰ নাম: কান্দুৰা দৈমাৰী ঘৰ নং : ২৪৭ বয়স : 52 লিঙ্গ : পুৰুষ	BSW4645834 ফটো উপলব্ধ	563 নাম : পাৰ্বতী দৈমাৰী স্বামীৰ নাম: অৰবিন্দ দৈমাৰী ঘৰ নং : ২৪৭ বয়স : 48 লিঙ্গ : মহিলা	BSW4645845 ফটো উপলব্ধ	564 নাম : বৰ্জুন দৈমাৰী পিতাৰ নাম: অৰবেন দৈমাৰী ঘৰ নং : ২৪৭ বয়স : 25 লিঙ্গ : পুৰুষ	BSW0313940 ফটো উপলব্ধ
565 নাম : চুনিয়া বড়ো পিতাৰ নাম: খগেন বড়ো ঘৰ নং : ২৪৭ বয়স : 25 লিঙ্গ : মহিলা	BSW0358945 ফটো উপলব্ধ	566 নাম : ফাগুনী দৈমাৰী পিতাৰ নাম: বৰ্জুন দৈমাৰী ঘৰ নং : ২৪৭ বয়স : 25 লিঙ্গ : মহিলা	BSW0313452 ফটো উপলব্ধ	567 নাম : জিন্টু স্বৰ্গীয়াৰী পিতাৰ নাম: গহিন স্বৰ্গীয়াৰী ঘৰ নং : ২৪৭ বয়স : 24 লিঙ্গ : পুৰুষ	BSW0410910 ফটো উপলব্ধ
568 নাম : সুৰজিত্ব শ্বৰ্গীয়াৰী পিতাৰ নাম: গহিন শ্বৰ্গীয়াৰী ঘৰ নং : ২৪৭ বয়স : 23 লিঙ্গ : পুৰুষ	BSW0467209 ফটো উপলব্ধ	569 নাম : সুৰজ বড়ো পিতাৰ নাম: দীপক বড়ো ঘৰ নং : 247 বয়স : 22 লিঙ্গ : পুৰুষ	PYI0091397 ফটো উপলব্ধ	570 নাম : জিন্সী স্বৰ্গীয়াৰী পিতাৰ নাম: গহিন ঘৰ নং : 247 বয়স : 20 লিঙ্গ : মহিলা	PYI0073882 ফটো উপলব্ধ
S 571 নাম : প্ৰীতি বড়ো পিতাৰ নাম: দীপক বড়ো ঘৰ নং : 247 বয়স : 19 লিঙ্গ : মহিলা	PYI0090738 ফটো উপলব্ধ	572 নাম : লুমচাৰ দৈমাৰী পিতাৰ নাম: শনিৰাম দৈমাৰী ঘৰ নং : ২৪৭ঘ বয়স : 31 লিঙ্গ : পুৰুষ	BSW0233387 ফটো উপলব্ধ	573 নাম : দেৰহাচাৰ দৈমাৰী পিতাৰ নাম: চুনিৰাম দৈমাৰী ঘৰ নং : ২৪৭দ বয়স : 28 লিঙ্গ : পুৰুষ	BSW0203844 ফটো উপলব্ধ
574 নাম : লক্ষ দৈমাৰী পিতাৰ নাম: শনিৰাম দৈমাৰী ঘৰ নং : ২৪৭ গ বয়স : 25 লিঙ্গ : পুৰুষ	BSW0413161 ফটো উপলব্ধ	575 নাম : শনিৰাম বড়ো পিতাৰ নাম: দীপু বড়ো ঘৰ নং : ২৪৭গ বয়স : 58 লিঙ্গ : পুৰুষ	BSW4645903 ফটো উপলব্ধ	576 নাম : গীতা বড়ো স্বামীৰ নাম: দীপক বড়ো ঘৰ নং : ২৪৭খ বয়স : 55 লিঙ্গ : মহিলা	BSW4645890 ফটো উপলব্ধ
577 নাম : ৰূপাইশ্ৰী বড়ো স্বামীৰ নাম: শনিৰাম বড়ো ঘৰ নং : ২৪৭গ বয়স : 55 লিঙ্গ : মহিলা	BSW4645914 ফটো উপলব্ধ	578 নাম : গহিন শ্বৰ্গীয়াৰী পিতাৰ নাম: গজেন শ্বৰ্গীয়াৰী ঘৰ নং : ২৪৭ক বয়স : 55 লিঙ্গ : পুৰুষ	BSW4645856 ফটো উপলব্ধ	579 নাম : দীপক বড়ো পিতাৰ নাম: মাতীৰাম বড়ো ঘৰ নং : ২৪৭খ বয়স : 50 লিঙ্গ : পুৰুষ	BSW4645889 ফটো উপলব্ধ
580 নাম : খগেন বড়ো পিতাৰ নাম: দীপু বড়ো ঘৰ নং : ২৪৭ঘ বয়স : 50 লিঙ্গ : পুৰুষ	BSW4645925 ফটো উপলব্ধ	581 নাম : মণিকা শ্বৰ্গীয়াৰী স্বামীৰ নাম: গহিন শ্বৰ্গীয়াৰী ঘৰ নং : ২৪৭ক বয়স : 50 লিঙ্গ : মহিলা	BSW4645867 ফটো উপলব্ধ	582 নাম : দেবেশ্বৰী বড়ো স্বামীৰ নাম: খগেন বড়ো ঘৰ নং : ২৪৭ঘ বয়স : 45 লিঙ্গ : মহিলা	BSW4645936 ফটো উপলব্ধ
583 নাম : হৰি ৰাম বড়ো পিতাৰ নাম: আচিৰাম বড়ো ঘৰ নং : ২৪৮ বয়স : 66 লিঙ্গ : পুৰুষ	BSW4645947 ফটো উপলব্ধ	584 নাম : কুসুম বড়ো স্বামীৰ নাম: হৰি ৰাম বড়ো ঘৰ নং : ২৪৮ বয়স : 63 লিঙ্গ : মহিলা	BSW4645958 ফটো উপলব্ধ	585 নাম : দিবাকৰ বড়ো পিতাৰ নাম: হৰি ৰাম বড়ো ঘৰ নং : ২৪৮ বয়স : 31 লিঙ্গ : পুৰুষ	BSW0077099 ফটো উপলব্ধ
586 নাম : দিনেশ বড়ো পিতাৰ নাম: হৰি বড়ো ঘৰ নং : ২৪৮ বয়স : 31 লিঙ্গ : পুৰুষ	BSW0077107 ফটো উপলব্ধ	587 নাম : কল্যান বড়ো পিতাৰ নাম: হৰি ৰাম বড়ো ঘৰ নং : ২৪৮ বয়স : 29 লিঙ্গ : পুৰুষ	BSW0077156 ফটো উপলব্ধ	588 নাম : বৰিতা বড়ো স্বামীৰ নাম: দিনেশ বড়ো ঘৰ নং : ২৪৮ বয়স : 25 লিঙ্গ : মহিলা	BSW0424671 ফটো উপলব্ধ
589 নাম : ৰবিৰাম বড়ো পিতাৰ নাম: চেনলা বড়ো ঘৰ নং : ২৫০ বয়স : 50 লিঙ্গ : পুৰুষ	BSW4645970 ফটো উপলব্ধ	590 নাম : ৰূপালী বড়ো স্বামীৰ নাম: ৰবিৰাম বড়ো ঘৰ নং : ২৫০ বয়স : 48 লিঙ্গ : মহিলা	BSW4645981 ফটো উপলব্ধ	591 নাম : জাউল বড়ো পিতাৰ নাম: চেমলা বড়ো ঘৰ নং : ২৫০ বয়স : 46 লিঙ্গ : পুৰুষ	BSW4645992 ফটো উপলব্ধ



592 নাম : স্বৰং বড়ো পিতাৰ নাম: ৰবি ৰাম বড়ো ঘৰ নং : ২৫০ বয়স : 22 লিঙ্গ : পুৰুষ	BSW0571901 ফটো উপলব্ধ	593 নাম : চন্টা বড়ো পিতাৰ নাম: চেমলা বড়ো ঘৰ নং : ২৫১ বয়স : 56 লিঙ্গ : পুৰুষ	BSW4646008 ফটো উপলব্ধ	594 নাম : দেওবাৰী বড়ো স্বামীৰ নাম: চন্টা বড়ো ঘৰ নং : ২৫১ বয়স : 53 লিঙ্গ : মহিলা	BSW4646019 ফটো উপলব্ধ
595 নাম : মোহন বড়ো পিতাৰ নাম: চন্টা বড়ো ঘৰ নং : ২৫১ বয়স : 38 লিঙ্গ : পুৰুষ	BSW4646020 ফটো উপলব্ধ	596 নাম : কৃষ্ণ বড়ো স্বামীৰ নাম: মহেন বড়ো ঘৰ নং : ২৫১ বয়স : 32 লিঙ্গ : মহিলা	BSW0078436 ফটো উপলব্ধ	597 নাম : দুৰ্গা বড়ো পিতাৰ নাম: চন্টা বড়ো ঘৰ নং : ২৫১ বয়স : 31 লিঙ্গ : পুৰুষ	BSW4647352 ফটো উপলব্ধ
598 নাম : বৃহস্পতী বড়ো পিতাৰ নাম: খনাৰাম বড়ো ঘৰ নং : ২৫২ বয়স : 90 লিঙ্গ : পুৰুষ	BSW4646031 ফটো উপলব্ধ	599 নাম : গোলাপ বড়ো পিতাৰ নাম: বৃহস্পতী বড়ো ঘৰ নং : ২৫২ বয়স : 50 লিঙ্গ : পুৰুষ	BSW4646053 ফটো উপলব্ধ	600 নাম : নীলিমা ব্ৰহ্ম স্বামীৰ নাম: গোলাপ বড়ো ঘৰ নং : ২৫২ বয়স : 44 লিঙ্গ : মহিলা	BSW4646064 ফটো উপলব্ধ
601 নাম : নমিতা বড়ো স্বামীৰ নাম: অনিল বড়ো ঘৰ নং : ২৫২ বয়স : 42 লিঙ্গ : মহিলা	BSW1555835 ফটো উপলব্ধ	602 নাম : দুৰ্গা বড়ো পিতাৰ নাম: বৃহস্পতী বড়ো ঘৰ নং : ২৫২ বয়স : 40 লিঙ্গ : পুৰুষ	BSW4646097 ফটো উপলব্ধ	603 নাম : হেমন্ত বড়ো পিতাৰ নাম: দলব বৰো ঘৰ নং : 252 বয়স : 20 লিঙ্গ : পুৰুষ	PY10082495 ফটো উপলব্ধ
604 নাম : অনীল বড়ো পিতাৰ নাম: আচিৰাম বড়ো ঘৰ নং : ২৫৩ বয়স : 52 লিঙ্গ : পুৰুষ	BSW4646144 ফটো উপলব্ধ	605 নাম : প্ৰবিন বড়ো পিতাৰ নাম: আচিৰাম বড়ো ঘৰ নং : 253 বয়স : 48 লিঙ্গ : পুৰুষ	BSW4646188 ফটো উপলব্ধ	606 নাম : চুনিয়া বড়ো পিতাৰ নাম: আচিৰাম বড়ো ঘৰ নং : ২৫৩ বয়স : 40 লিঙ্গ : পুৰুষ	BSW4646155 ফটো উপলব্ধ
607 নাম : চুনিয়া বড়ো স্বামীৰ নাম: চোনাই বড়ো ঘৰ নং : ২৫৩ বয়স : 37 লিঙ্গ : মহিলা	BSW0197921 ফটো উপলব্ধ	608 নাম : চুবুঙ বড়ো পিতাৰ নাম: দাঁহিৰাম বড়ো ঘৰ নং : ২৫৩ বয়স : 31 লিঙ্গ : পুৰুষ	BSW4647216 ফটো উপলব্ধ	609 নাম : দেহীশী বড়ো পিতাৰ নাম: দাঁহিৰাম বড়ো ঘৰ নং : ২৫৩ বয়স : 31 লিঙ্গ : মহিলা	BSW4647374 ফটো উপলব্ধ
610 নাম : নিচা বড়ো স্বামীৰ নাম: চুবুঙ বড়ো ঘৰ নং : ২৫৩ বয়স : 29 লিঙ্গ : মহিলা	BSW0196501 ফটো উপলব্ধ	611 নাম : দেহীশা বড়ো পিতাৰ নাম: দাঁহিৰাম বড়ো ঘৰ নং : ২৫৩ বয়স : 25 লিঙ্গ : পুৰুষ	BSW0413187 ফটো উপলব্ধ	612 নাম : দাঁহিৰাম বড়ো পিতাৰ নাম: চেমলা বড়ো ঘৰ নং : ২৫৩ বয়স : 54 লিঙ্গ : পুৰুষ	BSW4646202 ফটো উপলব্ধ
613 নাম : দিশী বড়ো স্বামীৰ নাম: দাঁহিৰাম বড়ো ঘৰ নং : ২৫৩ বয়স : 53 লিঙ্গ : মহিলা	BSW4646213 ফটো উপলব্ধ	E 614 নাম : ধনেশ্বৰ বড়ো পিতাৰ নাম: আচিৰাম বড়ো ঘৰ নং : ২৫৩ বয়স : 50 লিঙ্গ : পুৰুষ	BSW4646166 ফটো উপলব্ধ	615 নাম : জুমনা বড়ো স্বামীৰ নাম: ধনেশ্বৰ বড়ো ঘৰ নং : ২৫৩ বয়স : 47 লিঙ্গ : মহিলা	BSW4646177 ফটো উপলব্ধ
E 616 নাম : বৃহস্পতী বড়ো পিতাৰ নাম: পাবখুলা বড়ো ঘৰ নং : ২৫৫ বয়স : 80 লিঙ্গ : পুৰুষ	BSW4646224 ফটো উপলব্ধ	E 617 নাম : গেন্দী স্বৰ্গীয়াৰী স্বামীৰ নাম: বৃহস্পতী স্বৰ্গীয়াৰী ঘৰ নং : ২৫৫ বয়স : 69 লিঙ্গ : মহিলা	BSW4646235 ফটো উপলব্ধ	618 নাম : পবন স্বৰ্গীয়াৰী পিতাৰ নাম: বৃহস্পতী স্বৰ্গীয়াৰী ঘৰ নং : ২৫৫ বয়স : 60 লিঙ্গ : পুৰুষ	BSW4646246 ফটো উপলব্ধ
619 নাম : থগেশ্বৰী স্বৰ্গীয়াৰী স্বামীৰ নাম: পবন স্বৰ্গীয়াৰী ঘৰ নং : ২৫৫ বয়স : 53 লিঙ্গ : মহিলা	BSW0356089 ফটো উপলব্ধ	620 নাম : চবন স্বৰ্গীয়াৰী পিতাৰ নাম: বৃহস্পতী স্বৰ্গীয়াৰী ঘৰ নং : ২৫৫ বয়স : 52 লিঙ্গ : পুৰুষ	BSW4646268 ফটো উপলব্ধ	621 নাম : মনিকা বসুমতুৰী স্বামীৰ নাম: চবন স্বৰ্গীয়াৰী ঘৰ নং : ২৫৫ বয়স : 45 লিঙ্গ : মহিলা	BSW4646279 ফটো উপলব্ধ



622 নাম : জাইখলং স্বৰ্গীয়াৰী পিতাৰ নাম: পবন স্বৰ্গীয়াৰী ঘৰ নং : ২৫৫ বয়স : 35 লিঙ্গ : পুৰুষ	BSW1555619 ফটো উপলব্ধ	623 নাম : ৰিংখা স্বৰ্গীয়াৰী পিতাৰ নাম: বৃহস্পতি স্বৰ্গীয়াৰী ঘৰ নং : ২৫৫ বয়স : 34 লিঙ্গ : পুৰুষ	BSW4646280 ফটো উপলব্ধ	624 নাম : অজয় বড়ো পিতাৰ নাম: কান্তিৰাম বড়ো ঘৰ নং : ২৫৫ বয়স : 26 লিঙ্গ : পুৰুষ	BSW0352328 ফটো উপলব্ধ
625 নাম : লেমন স্বৰ্গীয়াৰী পিতাৰ নাম: চবন স্বৰ্গীয়াৰী ঘৰ নং : ২৫৫ বয়স : 24 লিঙ্গ : পুৰুষ	BSW0449371 ফটো উপলব্ধ	626 নাম : ৰীতা বড়ো স্বামীৰ নাম: ৰিংখা স্বৰ্গীয়াৰী ঘৰ নং : 255 বয়স : 24 লিঙ্গ : মহিলা	BSW3878576 ফটো উপলব্ধ	627 নাম : স্বৈমদন বড়ো পিতাৰ নাম: কান্তিৰাম বড়ো ঘৰ নং : ২৫৫ বয়স : 23 লিঙ্গ : পুৰুষ	BSW0535765 ফটো উপলব্ধ
628 নাম : বানিকান্ত বড়ো পিতাৰ নাম: গাঙ্গব বড়ো ঘৰ নং : ২৫৬ বয়স : 65 লিঙ্গ : পুৰুষ	BSW4646291 ফটো উপলব্ধ	629 নাম : দিপালী বড়ো স্বামীৰ নাম: বানিকান্ত বড়ো ঘৰ নং : ২৫৬ বয়স : 63 লিঙ্গ : মহিলা	BSW4646304 ফটো উপলব্ধ	630 নাম : অমিত বড়ো পিতাৰ নাম: বানিকান্ত বড়ো ঘৰ নং : ২৫৬ বয়স : 43 লিঙ্গ : পুৰুষ	BSW4646315 ফটো উপলব্ধ
631 নাম : জুংদাউ বড়ো পিতাৰ নাম: বানিকান্ত বড়ো ঘৰ নং : ২৫৬ বয়স : 41 লিঙ্গ : পুৰুষ	BSW4646326 ফটো উপলব্ধ	632 নাম : মনিকা বড়ো স্বামীৰ নাম: অমিত বড়ো ঘৰ নং : ২৫৬ বয়স : 36 লিঙ্গ : মহিলা	BSW0079129 ফটো উপলব্ধ	633 নাম : চুমিত বড়ো পিতাৰ নাম: বানিকান্ত বড়ো ঘৰ নং : ২৫৬ বয়স : 31 লিঙ্গ : পুৰুষ	BSW0079137 ফটো উপলব্ধ
634 নাম : চুমশী বড়ো পিতাৰ নাম: বানিকান্ত বড়ো ঘৰ নং : ২৫৬ বয়স : 31 লিঙ্গ : মহিলা	BSW4647341 ফটো উপলব্ধ	635 নাম : নেৰচন বড়ো পিতাৰ নাম: বানিকান্ত বড়ো ঘৰ নং : ২৫৬ বয়স : 30 লিঙ্গ : পুৰুষ	BSW4647318 ফটো উপলব্ধ	636 নাম : প্ৰমিলা বড়ো স্বামীৰ নাম: নেচন বড়ো ঘৰ নং : ২৫৬ বয়স : 26 লিঙ্গ : মহিলা	BSW0413336 ফটো উপলব্ধ
637 নাম : ৰপালী বড়ো স্বামীৰ নাম: সুমিত বড়ো ঘৰ নং : 256 বয়স : 25 লিঙ্গ : মহিলা	BSW3878519 ফটো উপলব্ধ	E 638 নাম : খগেন বড়ো পিতাৰ নাম: পুঙ্গব বড়ো ঘৰ নং : ২৫৭ বয়স : 55 লিঙ্গ : পুৰুষ	BSW4646337 ফটো উপলব্ধ	639 নাম : ৰজী বড়ো স্বামীৰ নাম: খগেন বড়ো ঘৰ নং : ২৫৭ বয়স : 53 লিঙ্গ : মহিলা	BSW4646348 ফটো উপলব্ধ
640 নাম : চান্তি বড়ো স্বামীৰ নাম: ৰমেশ বড়ো ঘৰ নং : ২৫৭ বয়স : 42 লিঙ্গ : মহিলা	BSW4647329 ফটো উপলব্ধ	641 নাম : নিৰ্জনা বড়ো স্বামীৰ নাম: দিবাকৰ বড়ো ঘৰ নং : ২৫৭ বয়স : 30 লিঙ্গ : মহিলা	BSW4647330 ফটো উপলব্ধ	642 নাম : হাইনাসী বড়ো স্বামীৰ নাম: প্ৰেম সিং বড়ো ঘৰ নং : 257 বয়স : 29 লিঙ্গ : মহিলা	BSW0392142 ফটো উপলব্ধ
643 নাম : জিতেন সিং বড়ো পিতাৰ নাম: খগেন বড়ো ঘৰ নং : ২৫৭ বয়স : 28 লিঙ্গ : পুৰুষ	BSW0079475 ফটো উপলব্ধ	644 নাম : কৃষ্ণ বড়ো পিতাৰ নাম: প্ৰফুল্ল বড়ো ঘৰ নং : 257 বয়স : 20 লিঙ্গ : মহিলা	PY10085712 ফটো উপলব্ধ	645 নাম : গনেশ বড়ো পিতাৰ নাম: প্ৰফুল্ল বড়ো ঘৰ নং : 257 ক বয়স : 24 লিঙ্গ : পুৰুষ	BSW3873577 ফটো উপলব্ধ
S 646 নাম : সাবিত্ৰী বড়ো পিতাৰ নাম: বদন বড়ো ঘৰ নং : ২৫৭ক বয়স : 52 লিঙ্গ : মহিলা	BSW4646393 ফটো উপলব্ধ	647 নাম : প্ৰফুল্ল বড়ো পিতাৰ নাম: বদন বড়ো ঘৰ নং : ২৫৭ক বয়স : 50 লিঙ্গ : পুৰুষ	BSW4646371 ফটো উপলব্ধ	648 নাম : ভবানী বড়ো স্বামীৰ নাম: প্ৰফুল্ল বড়ো ঘৰ নং : ২৫৭ক বয়স : 46 লিঙ্গ : মহিলা	BSW4646382 ফটো উপলব্ধ
649 নাম : ৰাইফেল বড়ো পিতাৰ নাম: বদন বড়ো ঘৰ নং : ২৫৯ বয়স : 65 লিঙ্গ : পুৰুষ	BSW4646417 ফটো উপলব্ধ	650 নাম : কামিনী বড়ো স্বামীৰ নাম: ৰাইফেল বড়ো ঘৰ নং : ২৫৯ বয়স : 62 লিঙ্গ : মহিলা	BSW4646428 ফটো উপলব্ধ	651 নাম : বিজয় বড়ো পিতাৰ নাম: টংকেশ্বৰ বড়ো ঘৰ নং : ২৬১ বয়স : 42 লিঙ্গ : পুৰুষ	BSW4646473 ফটো উপলব্ধ



652	BSW0080788	ফটো উপলব্ধ	নাম : জনাকী বড়ো স্বামীৰ নাম: বিজয় বড়ো ঘৰ নং : ২৬১ বয়স : 37 লিঙ্গ : মহিলা
653	BSW4646484	ফটো উপলব্ধ	নাম : হাজলু বড়ো পিতাৰ নাম: পৰক্ষিত বড়ো ঘৰ নং : ২৬২ বয়স : 82 লিঙ্গ : পুৰুষ
654	BSW4646495	ফটো উপলব্ধ	নাম : মালতী বড়ো স্বামীৰ নাম: হাজলু বড়ো ঘৰ নং : ২৬২ বয়স : 72 লিঙ্গ : মহিলা
655	BSW4646508	ফটো উপলব্ধ	নাম : তিৰ্থ বড়ো পিতাৰ নাম: হাজলু বড়ো ঘৰ নং : ২৬২ বয়স : 47 লিঙ্গ : পুৰুষ
656	BSW4646519	ফটো উপলব্ধ	নাম : আগনী বড়ো স্বামীৰ নাম: তিৰ্থ বড়ো ঘৰ নং : ২৬২ বয়স : 45 লিঙ্গ : মহিলা
657	BSW4646531	ফটো উপলব্ধ	নাম : নমলী বড়ো পিতাৰ নাম: হাজলু বড়ো ঘৰ নং : ২৬২ বয়স : 40 লিঙ্গ : মহিলা
658	BSW0576710	ফটো উপলব্ধ	নাম : মণিকা বড়ো পিতাৰ নাম: বিপুল বড়ো ঘৰ নং : ২৬২ বয়স : 23 লিঙ্গ : মহিলা
659	BSW4646542	ফটো উপলব্ধ	নাম : বিনেশ্বৰ বড়ো পিতাৰ নাম: কালিৰাম বড়ো ঘৰ নং : ২৬৩ বয়স : 59 লিঙ্গ : পুৰুষ
660	BSW4646553	ফটো উপলব্ধ	নাম : ৰূপালী বড়ো স্বামীৰ নাম: বিনেশ্বৰ বড়ো ঘৰ নং : ২৬৩ বয়স : 55 লিঙ্গ : মহিলা
661	BSW0081059	ফটো উপলব্ধ	নাম : কোকিল বড়ো পিতাৰ নাম: বিনেশ্বৰ বড়ো ঘৰ নং : ২৬৩ বয়স : 29 লিঙ্গ : পুৰুষ
662	BSW4646575	ফটো উপলব্ধ	নাম : নবিন বড়ো পিতাৰ নাম: কালিৰাম বড়ো ঘৰ নং : ২৬৪ বয়স : 56 লিঙ্গ : পুৰুষ
663	BSW4646586	ফটো উপলব্ধ	নাম : অৰুনা বড়ো স্বামীৰ নাম: নবিন বড়ো ঘৰ নং : ২৬৪ বয়স : 52 লিঙ্গ : মহিলা
664	BSW4646600	ফটো উপলব্ধ	নাম : চান্তিৰাম বড়ো পিতাৰ নাম: কালিৰাম বড়ো ঘৰ নং : ২৬৪ক বয়স : 47 লিঙ্গ : পুৰুষ
665	BSW0351601	ফটো উপলব্ধ	নাম : প্ৰণব বড়ো পিতাৰ নাম: নবিন বড়ো ঘৰ নং : ২৬৪ বয়স : 25 লিঙ্গ : পুৰুষ
666	PYI0104091	ফটো উপলব্ধ	নাম : পিংকু বড়ো পিতাৰ নাম: নবিন বড়ো ঘৰ নং : 264 বয়স : 21 লিঙ্গ : পুৰুষ
667	BSW4646611	ফটো উপলব্ধ	নাম : আৰীণ বোড়ো পিতাৰ নাম: কালিৰাম বড়ো ঘৰ নং : ২৬৪খ বয়স : 50 লিঙ্গ : পুৰুষ
668	BSW4646622	ফটো উপলব্ধ	নাম : নিলীমা বোৰো স্বামীৰ নাম: আৰীণ বোৰো ঘৰ নং : ২৬৪খ বয়স : 46 লিঙ্গ : মহিলা
669	BSW4646644	ফটো উপলব্ধ	নাম : দপকৌ গোড় পিতাৰ নাম: বিহৰীম গোড় ঘৰ নং : ২৬৬ বয়স : 53 লিঙ্গ : পুৰুষ
670	BSW4646655	ফটো উপলব্ধ	নাম : কমলী গোড় স্বামীৰ নাম: দপকৌ গোড় ঘৰ নং : ২৬৬ বয়স : 49 লিঙ্গ : মহিলা
671	BSW4646666	ফটো উপলব্ধ	নাম : জতেশ্বৰ বসুমতাৰী পিতাৰ নাম: অকন বসুমতাৰী ঘৰ নং : ২৬৬ বয়স : 40 লিঙ্গ : পুৰুষ
672	BSW0358028	ফটো উপলব্ধ	নাম : সুকৃতী বসুমতাৰী স্বামীৰ নাম: কমলেশ্বৰ বসুমতাৰী ঘৰ নং : ২৬৬ বয়স : 33 লিঙ্গ : মহিলা
673	BSW0352377	ফটো উপলব্ধ	নাম : বিৰাট বসুমতাৰী পিতাৰ নাম: অৰুণ বসুমতাৰী ঘৰ নং : ২৬৬ বয়স : 25 লিঙ্গ : পুৰুষ
674	BSW0542522	ফটো উপলব্ধ	নাম : সুদেমশ্ৰী বসুমতাৰী স্বামীৰ নাম: বিৰাট বসুমতাৰী ঘৰ নং : ২৬৬ বয়স : 25 লিঙ্গ : মহিলা
S 675	BSW0204511	ফটো উপলব্ধ	নাম : কমলেশ্বৰ বসুমতাৰী পিতাৰ নাম: অৰুণ বসুমতাৰী ঘৰ নং : ২৬৬ বয়স : 29 লিঙ্গ : পুৰুষ
676	BSW4646702	ফটো উপলব্ধ	নাম : অকন বসুমতাৰী পিতাৰ নাম: ধনাৰাম বসুমতাৰী ঘৰ নং : ২৬৬খ বয়স : 90 লিঙ্গ : পুৰুষ
677	BSW4646713	ফটো উপলব্ধ	নাম : মিনতি বসুমতাৰী স্বামীৰ নাম: অকন বসুমতাৰী ঘৰ নং : ২৬৬খ বয়স : 85 লিঙ্গ : মহিলা
678	BSW4646777	ফটো উপলব্ধ	নাম : ৰাতিয়া গোড় পিতাৰ নাম: ফলচাই গোড় ঘৰ নং : ২৬৬ক বয়স : 60 লিঙ্গ : পুৰুষ
679	BSW4646699	ফটো উপলব্ধ	নাম : চনজী গোড় স্বামীৰ নাম: চনা গোড় ঘৰ নং : ২৬৬ক বয়স : 45 লিঙ্গ : মহিলা
680	BSW4646724	ফটো উপলব্ধ	নাম : কপিল বসুমতাৰী পিতাৰ নাম: অকন বসুমতাৰী ঘৰ নং : ২৬৬খ বয়স : 45 লিঙ্গ : পুৰুষ
681	BSW4646735	ফটো উপলব্ধ	নাম : জননি বড়ো পিতাৰ নাম: অকন বসুমতাৰী ঘৰ নং : ২৬৬খ বয়স : 32 লিঙ্গ : মহিলা



682	BSW0539874
নাম : জ্যোতিশ দৈমাৰী পিতাৰ নাম: ৰাজেন দৈমাৰী ঘৰ নং : 338 বয়স : 23 লিঙ্গ : পুৰুষ	ফটো উপলব্ধ

683	BSW4646746
নাম : ৰূপালী বড়ো স্বামীৰ নাম: চৌমদোন বসুমতাৰী ঘৰ নং : ৮০৯ বয়স : 33 লিঙ্গ : মহিলা	ফটো উপলব্ধ

684	BSW0204594
নাম : বিজয় মুণ্ডা পিতাৰ নাম: প্ৰকাশ মুণ্ডা ঘৰ নং : ৮১০ বয়স : 30 লিঙ্গ : পুৰুষ	ফটো উপলব্ধ

685	BSW3881018
নাম : অনিমা জমাতিয়া মাতৃৰ নাম: দিপালি বড়ো ঘৰ নং : 811 বয়স : 45 লিঙ্গ : মহিলা	ফটো উপলব্ধ

686	BSW0203570
নাম : ৰতন বড়ো পিতাৰ নাম: বালৰাম বড়ো ঘৰ নং : ৮১১ বয়স : 39 লিঙ্গ : পুৰুষ	ফটো উপলব্ধ

687	BSW4639558
নাম : দিপালী বড়ো স্বামীৰ নাম: ৰতন বড়ো ঘৰ নং : ৮১১ বয়স : 39 লিঙ্গ : মহিলা	ফটো উপলব্ধ

688	PYI0107862
নাম : সীমান্ত বড়ো পিতাৰ নাম: লেফিটনংট দুলব বড়ো ঘৰ নং : হাউস নো - 252 বয়স : 23 লিঙ্গ : পুৰুষ	ফটো উপলব্ধ



689	2	PYI0159335
নাম : ভাৰতী দৈমাৰী পিতাৰ নাম: ৰাজেন দৈমাৰী ঘৰ নং : 238 বয়স : 18 লিঙ্গ : মহিলা		
ফটো উপলব্ধ		

690	1	PYI0161885
নাম : মৈদংপ্ৰী বড়ো স্বামীৰ নাম: গৌতম বৰো ঘৰ নং : 07 বয়স : 29 লিঙ্গ : মহিলা		
ফটো উপলব্ধ		

691	2	HPQ0470542
নাম : মুইনা বড়ো পিতাৰ নাম: চোনা ৰাম বড়ো ঘৰ নং : 56 বয়স : 26 লিঙ্গ : মহিলা		
ফটো উপলব্ধ		

692	1	PYI0186403
নাম : শ্বেতসী বড়ো পিতাৰ নাম: কুলেন্দ্ৰ বড়ো ঘৰ নং : 7 বয়স : 18 লিঙ্গ : পুৰুষ		
ফটো উপলব্ধ		

693	2	PYI0186429
নাম : ৰশ্মি ৰাজ গড় পিতাৰ নাম: মোহন ৰাজ গড় ঘৰ নং : 201 বয়স : 20 লিঙ্গ : মহিলা		
ফটো উপলব্ধ		

694	1	PYI0186437
নাম : জুমি বসুমতাৰী পিতাৰ নাম: গৌপাল বসুমতাৰী ঘৰ নং : 3 বয়স : 21 লিঙ্গ : মহিলা		
ফটো উপলব্ধ		

695	1	PYI0186460
নাম : প্ৰতীমা বসুমতাৰী পিতাৰ নাম: ৰাজুল বসুমতাৰী ঘৰ নং : 09 বয়স : 23 লিঙ্গ : মহিলা		
ফটো উপলব্ধ		

696	2	PYI0186486
নাম : সমিকা বসুমতাৰী স্বামীৰ নাম: গিটেন সিং বড়ো ঘৰ নং : 257 বয়স : 25 লিঙ্গ : মহিলা		
ফটো উপলব্ধ		

697	1	PYI0186494
নাম : ৰাজুল বসুমতাৰী পিতাৰ নাম: গৌপাল বসুমতাৰী ঘৰ নং : 03 বয়স : 23 লিঙ্গ : পুৰুষ		
ফটো উপলব্ধ		

698	2	PYI0186544
নাম : ৰঞ্জন ৰামচিয়াৰী পিতাৰ নাম: বিমল ৰামচিয়াৰী ঘৰ নং : 188 বয়স : 24 লিঙ্গ : পুৰুষ		
ফটো উপলব্ধ		

699	2	PYI0189258
নাম : ধনেশুৰ নাৰ্জাৰী অন্যান্য: নিলী বড়ো ঘৰ নং : 187 বয়স : 20 লিঙ্গ : পুৰুষ		
ফটো উপলব্ধ		



700 2 PYI0193383 নাম : সুনীল মাৰি অন্যান্য: সঞ্জিতা মাৰি ঘৰ নং : 181 বয়স : 39 লিঙ্গ : পুৰুষ ফটো উপলব্ধ	701 2 PYI0195875 নাম : অনন্তী মিঞ্জ পিতাৰ নাম: চেলেব্জুচ মিঞ্জ ঘৰ নং : 215 বয়স : 24 লিঙ্গ : মহিলা ফটো উপলব্ধ	702 2 PYI0195941 নাম : শচীন ধান পিতাৰ নাম: ফে.দ্রিক ধান ঘৰ নং : 219 বয়স : 24 লিঙ্গ : পুৰুষ ফটো উপলব্ধ
703 2 PYI0195800 নাম : সোনিয়া মোছাহাৰী স্বামীৰ নাম: সুভাষ মোছাহাৰী ঘৰ নং : 24 বয়স : 25 লিঙ্গ : মহিলা ফটো উপলব্ধ	704 1 PYI0197277 নাম : আলিশা তিকী পিতাৰ নাম: কেয়ান তিকী ঘৰ নং : 20 বয়স : 23 লিঙ্গ : মহিলা ফটো উপলব্ধ	705 2 PYI0198572 নাম : পৰান স্বৰ্গীয়াৰী পিতাৰ নাম: চবন স্বৰ্গীয়াৰী ঘৰ নং : 255 বয়স : 18 লিঙ্গ : পুৰুষ ফটো উপলব্ধ
706 1 PYI0198580 নাম : জিতেন মিঞ্জ পিতাৰ নাম: ফিলিপ মিঞ্জ ঘৰ নং : 19 বয়স : 25 লিঙ্গ : পুৰুষ ফটো উপলব্ধ	707 1 PYI0198598 নাম : মুক্তি প্ৰিয়া তিগ্লা পিতাৰ নাম: জয়েট তিগ্লা ঘৰ নং : 14 বয়স : 19 লিঙ্গ : মহিলা ফটো উপলব্ধ	708 1 PYI0198622 নাম : মাধব বড়ো পিতাৰ নাম: ভৰন বড়ো ঘৰ নং : 28 বয়স : 20 লিঙ্গ : পুৰুষ ফটো উপলব্ধ
709 1 PYI0198697 নাম : জ্যোতি মিঞ্জ পিতাৰ নাম: ফিলিপ মিঞ্জ ঘৰ নং : 19 বয়স : 20 লিঙ্গ : মহিলা ফটো উপলব্ধ	710 1 PYI0198713 নাম : ৰিয়া টিগ্লা পিতাৰ নাম: সবীল টিগ্লা ঘৰ নং : 14 বয়স : 18 লিঙ্গ : মহিলা ফটো উপলব্ধ	711 1 BSW0034207 নাম : ধ্ৰুৱলতা বড়ো পিতাৰ নাম: অনন্ত বড়ো ঘৰ নং : 06 বয়স : 29 লিঙ্গ : মহিলা ফটো উপলব্ধ

ভোটাৰৰ সাৰাংশ

A) ভোটাৰৰ সংখ্যা

	তালিকাৰ প্ৰকাৰ	তালিকাৰ চিনাক্তকৰণ	ভোটাৰৰ সংখ্যা							
			পুৰুষ	মহিলা	ওয় লিঙ্গ	মুঠ				
I	মূল তালিকা	মূল তালিকা	বিশেষ সংশোধন, 2026 চনৰ পূৰ্বৰ 2025 চনৰ মূল তালিকাৰ লগত থকা সংযোজন সমূহ একত্ৰিতকৰন কৰা তালিকা।				339	349	0	688
II	যোগ তালিকা	পৰিপূৰক 1	বিশেষ সংক্ষিপ্ত সংশোধন, 2026				4	7	0	11
		পৰিপূৰক 2	অনবিচ্ছিন্ন সংশোধন 2026				5	7	0	12
			মুঠ				9	14	0	23
III	বিয়োজন তালিকা	পৰিপূৰক 1	বিশেষ সংক্ষিপ্ত সংশোধন, 2026				27	31	0	58
		পৰিপূৰক 2	অনবিচ্ছিন্ন সংশোধন 2026				0	0	0	0
			মুঠ				27	31	0	58
IV	লিংগ ক্ষেত্ৰত পৰিবৰ্তনৰ বাবে পাৰ্থক্য					0	0	0	0	
এই সংশোধনৰ পিছত ভোটাৰ তালিকাত ভোটাৰৰ মুঠ সংখ্যা (I+II-III+IV)						321	332	0	653	

B) শুধৰনীৰ সংখ্যা

তালিকাৰ প্ৰকাৰ	তালিকাৰ চিনাক্তকৰণ	শুধৰনীৰ সংখ্যা
পৰিপূৰক 1	বিশেষ সংক্ষিপ্ত সংশোধন, 2026	1
পৰিপূৰক 2	অনবিচ্ছিন্ন সংশোধন 2026	4
	মুঠ	5

নিৰ্বাচক পঞ্জীয়ন বিষয়াৰ স্বাক্ষৰ

E-মৃত, S-স্থানান্তৰিত/ বাসস্থান পৰিবৰ্তন, R-প্ৰতিলিপি, M-নিখোজ, Q-অযোগ্য