



ভোটাৰ তালিকা 2026 S03 অসম

বিধানসভা সমষ্টিৰ নম্বৰ, নাম আৰু সংৰক্ষণৰ স্থিতি : 45 - ভেৰগাঁও (সাধাৰণ)		খণ্ড নং : 168																			
এই বিধানসভা সমষ্টিত কোন সংসদীয় সমষ্টিৰ অন্তৰ্গত তাৰ নম্বৰ, নাম আৰু সংৰক্ষণ স্থিতি : 4 - দৰং-ওদালগুৰি (সাধাৰণ)																					
1. সংশোধনৰ বিৱৰণ																					
সংশোধনৰ বছৰ	2026	তালিকাৰ চিনাক্তকৰণ																			
ভিত্তি তাৰিখ	01-04-2026	বিশেষ সংশোধন, 2026 চনৰ পূৰ্বৰ 2025 চনৰ মূল তালিকাৰ লগত থকা সংযোজন সমূহ একত্ৰিতকৰণ কৰা তালিকা।																			
সংশোধনৰ প্ৰকাৰ	বিশেষ সংশোধন 2026																				
প্ৰকাশনৰ তাৰিখ	23-03-2026																				
2. খণ্ড আৰু ভোটগ্ৰহন কেন্দ্ৰৰ বিৱৰণ																					
খণ্ডৰ অন্তৰ্গত এলেকা সমূহৰ নম্বৰ আৰু নাম																					
1-আমগুৰি		<table border="1" style="width: 100%; border-collapse: collapse;"> <tr> <td>মূল চহৰ/গাওঁ</td> <td>: আমগুৰি</td> </tr> <tr> <td>ৱাৰ্ড নং</td> <td>:</td> </tr> <tr> <td>ডাকঘৰ</td> <td>: পুৰনি টংলা</td> </tr> <tr> <td>পুলিচ থানা</td> <td>: ডিমাকুচি</td> </tr> <tr> <td>ব্লক</td> <td>: ভেৰগাঁও</td> </tr> <tr> <td>ৰাজহ চক্ৰ</td> <td>: হৰিশিঙা</td> </tr> <tr> <td>জিলা</td> <td>: ওদালগুৰি</td> </tr> <tr> <td>পিনকোড</td> <td>: 784528</td> </tr> </table>				মূল চহৰ/গাওঁ	: আমগুৰি	ৱাৰ্ড নং	:	ডাকঘৰ	: পুৰনি টংলা	পুলিচ থানা	: ডিমাকুচি	ব্লক	: ভেৰগাঁও	ৰাজহ চক্ৰ	: হৰিশিঙা	জিলা	: ওদালগুৰি	পিনকোড	: 784528
মূল চহৰ/গাওঁ	: আমগুৰি																				
ৱাৰ্ড নং	:																				
ডাকঘৰ	: পুৰনি টংলা																				
পুলিচ থানা	: ডিমাকুচি																				
ব্লক	: ভেৰগাঁও																				
ৰাজহ চক্ৰ	: হৰিশিঙা																				
জিলা	: ওদালগুৰি																				
পিনকোড	: 784528																				
3. ভোটগ্ৰহন কেন্দ্ৰৰ বিৱৰণ																					
ভোটগ্ৰহন কেন্দ্ৰৰ নম্বৰ আৰু নাম :		ভোটগ্ৰহন কেন্দ্ৰৰ প্ৰকাৰ (পুৰুষ/মহিলা/সাধাৰণ)		সাধাৰণ																	
168 - আমগুৰি প্ৰাথমিক বিদ্যালয় (বাওঁফাল)		খণ্ডৰ অন্তৰ্গত সহায়ক ভোটগ্ৰহন কেন্দ্ৰৰ সংখ্যা :		0																	
ভোটগ্ৰহন কেন্দ্ৰৰ ঠিকনা :																					
আমগুৰি প্ৰাথমিক বিদ্যালয়, 1, আমগুৰি পোঃঅঃ -পুৰনি টংলা জিলা-ওদালগুৰি ৭৮৪৫২৮																					
4. ভোটাৰৰ সংখ্যা																					
আৰম্ভনি ক্ৰমিক নং	শেষ ক্ৰমিক নং	মুঠ ভোটাৰ																			
		পুৰুষ	মহিলা	৩য় লিঙ্গ	মুঠ																
1	859	388	369	0	757																

নিৰ্বাচক পঞ্জীয়ন বিষয়াৰ স্বাক্ষৰ

Nazri Naksha

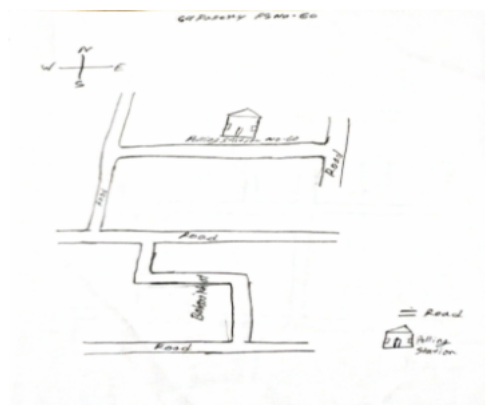

Google Map View



Polling Station Building Front View



ভোটগ্ৰহন কেন্দ্ৰৰ সন্মুখৰ দৃশ্য



Cad View

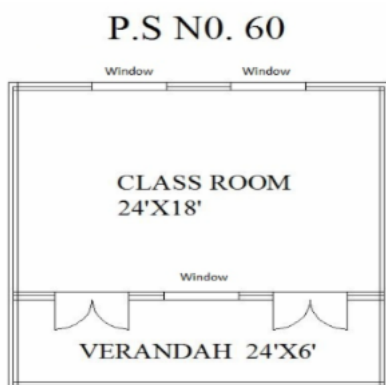

Key MAP View

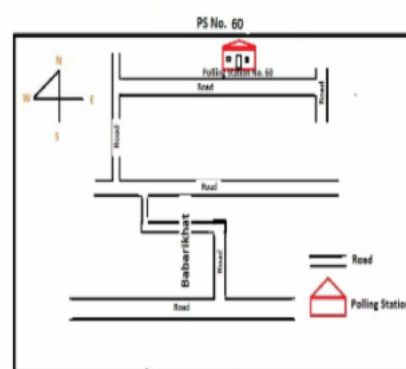



<p>E 1 PY10012021</p> <p>নাম : প্ৰিয়ংকা বড়ো মাতৃৰ নাম : মনিকা বড়ো ঘৰ নং : 00 বয়স : 24 লিঙ্গ : মহিলা</p> <p>ফটো উপলব্ধ</p>	<p>2 BSW3866837</p> <p>নাম : বঞ্জিত গোড় পিতাৰ নাম : নিৰন গোড় ঘৰ নং : 1 বয়স : 42 লিঙ্গ : পুৰুষ</p> <p>ফটো উপলব্ধ</p>	<p>3 BSW4636128</p> <p>নাম : লগন বড়ো পিতাৰ নাম : কুন্তি বড়ো ঘৰ নং : 1 বয়স : 68 লিঙ্গ : পুৰুষ</p> <p>ফটো উপলব্ধ</p>
<p>4 BSW4636139</p> <p>নাম : হামাই বড়ো স্বামীৰ নাম : লগন বড়ো ঘৰ নং : 1 বয়স : 64 লিঙ্গ : মহিলা</p> <p>ফটো উপলব্ধ</p>	<p>5 BSW4636162</p> <p>নাম : মনু বড়ো পিতাৰ নাম : চন্দ্ৰা বড়ো ঘৰ নং : 1 বয়স : 54 লিঙ্গ : পুৰুষ</p> <p>ফটো উপলব্ধ</p>	<p>6 BSW4636173</p> <p>নাম : কনিকা বড়ো স্বামীৰ নাম : মনু বড়ো ঘৰ নং : 1 বয়স : 50 লিঙ্গ : মহিলা</p> <p>ফটো উপলব্ধ</p>
<p>7 BSW4636140</p> <p>নাম : সানু বড়ো পিতাৰ নাম : লগন বড়ো ঘৰ নং : 1 বয়স : 40 লিঙ্গ : পুৰুষ</p> <p>ফটো উপলব্ধ</p>	<p>E 8 BSW4636184</p> <p>নাম : ৰাতি বড়ো স্বামীৰ নাম : বিনাৰাম বড়ো ঘৰ নং : 3 বয়স : 68 লিঙ্গ : মহিলা</p> <p>ফটো উপলব্ধ</p>	<p>9 BSW4636195</p> <p>নাম : দুখৰাম বড়ো পিতাৰ নাম : বিনাৰাম বড়ো ঘৰ নং : 3 বয়স : 45 লিঙ্গ : পুৰুষ</p> <p>ফটো উপলব্ধ</p>
<p>10 BSW4636208</p> <p>নাম : চীমা বড়ো স্বামীৰ নাম : দুখৰাম বড়ো ঘৰ নং : 3 বয়স : 42 লিঙ্গ : মহিলা</p> <p>ফটো উপলব্ধ</p>	<p>11 BSW4636219</p> <p>নাম : দেবেন বড়ো পিতাৰ নাম : বিনাৰাম বড়ো ঘৰ নং : 3 বয়স : 41 লিঙ্গ : পুৰুষ</p> <p>ফটো উপলব্ধ</p>	<p>12 BSW4647249</p> <p>নাম : মাহাৰী বড়ো স্বামীৰ নাম : দেবেন বড়ো ঘৰ নং : 3 বয়স : 32 লিঙ্গ : মহিলা</p> <p>ফটো উপলব্ধ</p>
<p>13 PY10085308</p> <p>নাম : সোমদ স্বৰ্গীয়াৰী পিতাৰ নাম : সোমলা স্বৰ্গীয়াৰী ঘৰ নং : 03 বয়স : 20 লিঙ্গ : পুৰুষ</p> <p>ফটো উপলব্ধ</p>	<p>14 BSW4636253</p> <p>নাম : গজেনু বড়ো পিতাৰ নাম : দণ্ডা বড়ো ঘৰ নং : 8 বয়স : 65 লিঙ্গ : পুৰুষ</p> <p>ফটো উপলব্ধ</p>	<p>E 15 BSW4636264</p> <p>নাম : ৰূপালী বড়ো স্বামীৰ নাম : গজেনু বড়ো ঘৰ নং : 8 বয়স : 58 লিঙ্গ : মহিলা</p> <p>ফটো উপলব্ধ</p>
<p>16 BSW4636242</p> <p>নাম : ফিলমিনা তিকী স্বামীৰ নাম : বুপুছ তিকী ঘৰ নং : 8 বয়স : 54 লিঙ্গ : মহিলা</p> <p>ফটো উপলব্ধ</p>	<p>17 BSW4636231</p> <p>নাম : সনেশ্বৰী স্বৰ্গীয়াৰী স্বামীৰ নাম : স্মুলা স্বৰ্গীয়াৰী ঘৰ নং : 8 বয়স : 53 লিঙ্গ : মহিলা</p> <p>ফটো উপলব্ধ</p>	<p>18 BSW4636275</p> <p>নাম : দিপাংকৰ বড়ো পিতাৰ নাম : গজেনু বড়ো ঘৰ নং : 8 বয়স : 38 লিঙ্গ : পুৰুষ</p> <p>ফটো উপলব্ধ</p>
<p>19 BSW4647205</p> <p>নাম : অনুচমা বড়ো পিতাৰ নাম : গজেনু বড়ো ঘৰ নং : 8 বয়স : 31 লিঙ্গ : পুৰুষ</p> <p>ফটো উপলব্ধ</p>	<p>20 BSW0101816</p> <p>নাম : সন্তোষ টপ্পো পিতাৰ নাম : জোহান টপ্পো ঘৰ নং : 8 বয়স : 31 লিঙ্গ : পুৰুষ</p> <p>ফটো উপলব্ধ</p>	<p>S 21 BSW4636286</p> <p>নাম : পৰমি বড়ো স্বামীৰ নাম : হেন্দা বড়ো ঘৰ নং : 8 বয়স : 66 লিঙ্গ : মহিলা</p> <p>ফটো উপলব্ধ</p>
<p>22 BSW4636322</p> <p>নাম : দাবোৰ বড়ো পিতাৰ নাম : সুকুৰাম বড়ো ঘৰ নং : 6 বয়স : 59 লিঙ্গ : পুৰুষ</p> <p>ফটো উপলব্ধ</p>	<p>23 BSW4636333</p> <p>নাম : গুনেশ্বৰী বড়ো স্বামীৰ নাম : দাবোৰ বড়ো ঘৰ নং : 6 বয়স : 56 লিঙ্গ : মহিলা</p> <p>ফটো উপলব্ধ</p>	<p>S 24 PY10070672</p> <p>নাম : স্মৃতি বৰো পিতাৰ নাম : মধু বৰো ঘৰ নং : 06 বয়স : 22 লিঙ্গ : মহিলা</p> <p>ফটো উপলব্ধ</p>
<p>25 PY10073866</p> <p>নাম : দানসোৰাং বড়ো পিতাৰ নাম : নৰেন বড়ো ঘৰ নং : 06 বয়স : 20 লিঙ্গ : পুৰুষ</p> <p>ফটো উপলব্ধ</p>	<p>26 BSW4636355</p> <p>নাম : নৰেন বড়ো পিতাৰ নাম : অৰবিন্দ বড়ো ঘৰ নং : 6 বয়স : 52 লিঙ্গ : পুৰুষ</p> <p>ফটো উপলব্ধ</p>	<p>27 BSW4636366</p> <p>নাম : মধু বড়ো পিতাৰ নাম : অৰবিন্দ বড়ো ঘৰ নং : 6 বয়স : 50 লিঙ্গ : পুৰুষ</p> <p>ফটো উপলব্ধ</p>
<p>28 BSW4636377</p> <p>নাম : মিনতী বড়ো স্বামীৰ নাম : মধু বড়ো ঘৰ নং : 6 বয়স : 48 লিঙ্গ : মহিলা</p> <p>ফটো উপলব্ধ</p>	<p>29 BSW4636402</p> <p>নাম : দেবেন বড়ো পিতাৰ নাম : গঙ্গাৰাম বড়ো ঘৰ নং : 7 বয়স : 60 লিঙ্গ : পুৰুষ</p> <p>ফটো উপলব্ধ</p>	<p>30 BSW4636413</p> <p>নাম : অনিমা বড়ো স্বামীৰ নাম : দেবেন বড়ো ঘৰ নং : 9 বয়স : 58 লিঙ্গ : মহিলা</p> <p>ফটো উপলব্ধ</p>



31 নাম : বিহুনচা বড়ো পিতাৰ নাম: দেবেন্দ্র বড়ো ঘৰ নং : ৭ বয়স : 26 লিঙ্গ : পুৰুষ	BSW0353383 ফটো উপলব্ধ	32 নাম : মৈনা বড়ো পিতাৰ নাম: দেবেন্দ্র বড়ো ঘৰ নং : ৭ বয়স : 24 লিঙ্গ : মহিলা	BSW0465591 ফটো উপলব্ধ	33 নাম : ভবেন বড়ো পিতাৰ নাম: বেপ্লাউ বড়ো ঘৰ নং : ৮ বয়স : 55 লিঙ্গ : পুৰুষ	BSW4636435 ফটো উপলব্ধ
34 নাম : খবাই বড়ো স্বামীৰ নাম: ভবেন বড়ো ঘৰ নং : ৮ বয়স : 55 লিঙ্গ : মহিলা	BSW4636446 ফটো উপলব্ধ	S 35 নাম : প্রতিভা বৰুৱা পিতাৰ নাম: পঙ্কজ বৰুৱা ঘৰ নং : ৮ বয়স : 28 লিঙ্গ : মহিলা	BSW0244921 ফটো উপলব্ধ	36 নাম : বুমা বড়ো পিতাৰ নাম: ৰবি বড়ো ঘৰ নং : ৮ বয়স : 23 লিঙ্গ : মহিলা	BSW0573667 ফটো উপলব্ধ
S 37 নাম : দীপিকা বড়ো পিতাৰ নাম: ভবেন বড়ো ঘৰ নং : ৮ বয়স : 22 লিঙ্গ : মহিলা	BSW0569053 ফটো উপলব্ধ	38 নাম : বুবশী বড়ো স্বামীৰ নাম: ৰাজেন্দ্র বড়ো ঘৰ নং : ৮ বয়স : 29 লিঙ্গ : মহিলা	BSW0203273 ফটো উপলব্ধ	39 নাম : পঙ্কজ বৰুৱা পিতাৰ নাম: অনন্ত বৰুৱা ঘৰ নং : ৮ বয়স : 65 লিঙ্গ : পুৰুষ	BSW4636515 ফটো উপলব্ধ
40 নাম : ৰবি বড়ো পিতাৰ নাম: বেঙ্গা বড়ো ঘৰ নং : ৮ বয়স : 56 লিঙ্গ : পুৰুষ	BSW4636457 ফটো উপলব্ধ	E 41 নাম : বিচাৰি বড়ো স্বামীৰ নাম: ৰঞ্জে বড়ো ঘৰ নং : ৮ বয়স : 50 লিঙ্গ : মহিলা	BSW4636468 ফটো উপলব্ধ	42 নাম : জয়ন্তী বৰুৱা স্বামীৰ নাম: পঙ্কজ বৰুৱা ঘৰ নং : ৮ বয়স : 48 লিঙ্গ : মহিলা	BSW4636526 ফটো উপলব্ধ
43 নাম : ৰাজেন্দ্র বড়ো পিতাৰ নাম: পানকা বড়ো ঘৰ নং : ৮ বয়স : 42 লিঙ্গ : পুৰুষ	BSW4636480 ফটো উপলব্ধ	44 নাম : গাবালী বড়ো পিতাৰ নাম: পানকা বড়ো ঘৰ নং : ৮ বয়স : 40 লিঙ্গ : মহিলা	BSW4636491 ফটো উপলব্ধ	45 নাম : সাম মুণ্ডা পিতাৰ নাম: চাঁকাৰী মুণ্ডা ঘৰ নং : ৯ বয়স : 22 লিঙ্গ : পুৰুষ	BSW3850948 ফটো উপলব্ধ
46 নাম : মহানন্দ স্বৰ্গীয়াৰী পিতাৰ নাম: জিনাৰাম স্বৰ্গীয়াৰী ঘৰ নং : ১১ বয়স : 62 লিঙ্গ : পুৰুষ	BSW4636537 ফটো উপলব্ধ	47 নাম : নানকী স্বৰ্গীয়াৰী স্বামীৰ নাম: মহানন্দ স্বৰ্গীয়াৰী ঘৰ নং : ১১ বয়স : 57 লিঙ্গ : মহিলা	BSW4636548 ফটো উপলব্ধ	48 নাম : শান্তি বড়ো পিতাৰ নাম: বানছা বড়ো ঘৰ নং : ১২ বয়স : 65 লিঙ্গ : পুৰুষ	BSW4636559 ফটো উপলব্ধ
E 49 নাম : বৈছাগি বড়ো স্বামীৰ নাম: শান্তি বড়ো ঘৰ নং : ১২ বয়স : 60 লিঙ্গ : মহিলা	BSW4636560 ফটো উপলব্ধ	50 নাম : প্ৰবিন বড়ো পিতাৰ নাম: শান্তি বড়ো ঘৰ নং : ১২ বয়স : 40 লিঙ্গ : পুৰুষ	BSW4636571 ফটো উপলব্ধ	E 51 নাম : কমিন বড়ো পিতাৰ নাম: শান্তি বড়ো ঘৰ নং : ১২ বয়স : 38 লিঙ্গ : পুৰুষ	BSW4636582 ফটো উপলব্ধ
52 নাম : গীতা বড়ো স্বামীৰ নাম: প্ৰবিন বড়ো ঘৰ নং : ১২ বয়স : 37 লিঙ্গ : মহিলা	BSW4647363 ফটো উপলব্ধ	53 নাম : চানজালী বড়ো স্বামীৰ নাম: বকুল বড়ো ঘৰ নং : ১২ বয়স : 27 লিঙ্গ : মহিলা	BSW0185116 ফটো উপলব্ধ	54 নাম : মংগল বড়ো পিতাৰ নাম: কেতেৰা বড়ো ঘৰ নং : ১২ বয়স : 67 লিঙ্গ : পুৰুষ	BSW1555700 ফটো উপলব্ধ
55 নাম : নিমাই বড়ো স্বামীৰ নাম: মংগল বড়ো ঘৰ নং : ১২ বয়স : 57 লিঙ্গ : মহিলা	BSW1555711 ফটো উপলব্ধ	56 নাম : লুকো বড়ো পিতাৰ নাম: মংগল বড়ো ঘৰ নং : ১২ বয়স : 43 লিঙ্গ : পুৰুষ	BSW1555733 ফটো উপলব্ধ	S 57 নাম : দিপালী বড়ো পিতাৰ নাম: মংগল বড়ো ঘৰ নং : ১২ বয়স : 34 লিঙ্গ : মহিলা	BSW1555722 ফটো উপলব্ধ
58 নাম : বকুল বড়ো পিতাৰ নাম: মংগল বড়ো ঘৰ নং : ১২ বয়স : 32 লিঙ্গ : পুৰুষ	BSW1555744 ফটো উপলব্ধ	59 নাম : চন্দিৰাম বড়ো পিতাৰ নাম: বিচাৰাম বড়ো ঘৰ নং : ১৩ বয়স : 66 লিঙ্গ : পুৰুষ	BSW4636593 ফটো উপলব্ধ	E 60 নাম : ৰহনী বড়ো স্বামীৰ নাম: চন্দিৰাম বড়ো ঘৰ নং : ১৩ বয়স : 61 লিঙ্গ : মহিলা	BSW4636606 ফটো উপলব্ধ



61	BSW0195552	ফটো উপলব্ধ	নাম : বীমা বড়ো স্বামীৰ নাম: নিপেন বড়ো ঘৰ নং : ১৩ বয়স : 28 লিঙ্গ : মহিলা
62	BSW0350033	ফটো উপলব্ধ	নাম : চাহিল তিগ্লা পিতাৰ নাম: জাইবাট তিগ্লা ঘৰ নং : ১৪ বয়স : 27 লিঙ্গ : পুৰুষ
63	BSW0358515	ফটো উপলব্ধ	নাম : আগ্নেছিয়া তিগ্লা পিতাৰ নাম: চাবিয়েল তিগ্লা ঘৰ নং : ১৪ বয়স : 26 লিঙ্গ : মহিলা
E 64	BSW4636639	ফটো উপলব্ধ	নাম : খগেন বড়ো পিতাৰ নাম: শনি বড়ো ঘৰ নং : ১৪ক বয়স : 68 লিঙ্গ : পুৰুষ
65	BSW4636640	ফটো উপলব্ধ	নাম : নিৰু বড়ো স্বামীৰ নাম: খগেন বড়ো ঘৰ নং : ১৪ক বয়স : 65 লিঙ্গ : মহিলা
E 66	BSW4636651	ফটো উপলব্ধ	নাম : মহিন্দ্র বড়ো পিতাৰ নাম: জাগল বড়ো ঘৰ নং : ১৬ বয়স : 68 লিঙ্গ : পুৰুষ
67	BSW4636662	ফটো উপলব্ধ	নাম : লক্ষীশৰী বড়ো স্বামীৰ নাম: মহেন্দ্র বড়ো ঘৰ নং : ১৬ বয়স : 66 লিঙ্গ : মহিলা
68	BSW4636673	ফটো উপলব্ধ	নাম : বিজয় বড়ো পিতাৰ নাম: মহেন্দ্র বড়ো ঘৰ নং : ১৬ বয়স : 45 লিঙ্গ : পুৰুষ
69	BSW4636684	ফটো উপলব্ধ	নাম : মনেশ্বৰী বড়ো স্বামীৰ নাম: বিজয় বড়ো ঘৰ নং : ১৬ বয়স : 42 লিঙ্গ : মহিলা
70	BSW4636695	ফটো উপলব্ধ	নাম : অৰুন বড়ো পিতাৰ নাম: মহেন্দ্র বড়ো ঘৰ নং : ১৬ বয়স : 40 লিঙ্গ : পুৰুষ
E 71	BSW4636708	ফটো উপলব্ধ	নাম : জয়ন্ত বড়ো পিতাৰ নাম: মহেন্দ্র বড়ো ঘৰ নং : ১৬ বয়স : 38 লিঙ্গ : পুৰুষ
72	BSW4647250	ফটো উপলব্ধ	নাম : বনিকা বড়ো স্বামীৰ নাম: জয়ন্ত বড়ো ঘৰ নং : ১৬ বয়স : 37 লিঙ্গ : মহিলা
73	PYI0086116	ফটো উপলব্ধ	নাম : ৰঞ্জিত বড়ো পিতাৰ নাম: বিজয় বড়ো ঘৰ নং : 16 বয়স : 24 লিঙ্গ : পুৰুষ
74	BSW4636720	ফটো উপলব্ধ	নাম : চপাই বড়ো স্বামীৰ নাম: বাবুৰাম বড়ো ঘৰ নং : ১৭ বয়স : 58 লিঙ্গ : মহিলা
75	BSW4636731	ফটো উপলব্ধ	নাম : দিপালী বড়ো পিতাৰ নাম: বাবুৰাম বড়ো ঘৰ নং : ১৭ বয়স : 39 লিঙ্গ : মহিলা
76	BSW4636742	ফটো উপলব্ধ	নাম : ৰূপালী বড়ো পিতাৰ নাম: বাবুৰাম বড়ো ঘৰ নং : ১৭ বয়স : 33 লিঙ্গ : মহিলা
S 77	BSW0339226	ফটো উপলব্ধ	নাম : সবিতা বড়ো পিতাৰ নাম: বাবুৰাম বড়ো ঘৰ নং : ১৭ বয়স : 26 লিঙ্গ : মহিলা
78	BSW4636775	ফটো উপলব্ধ	নাম : চিৰচৰন কৰ্মকাৰ পিতাৰ নাম: বান্দি কৰ্মকাৰ ঘৰ নং : ২০ বয়স : 53 লিঙ্গ : পুৰুষ
79	BSW4636786	ফটো উপলব্ধ	নাম : বান্ধনু কৰ্মকাৰ পিতাৰ নাম: বান্দি কৰ্মকাৰ ঘৰ নং : ২০ বয়স : 49 লিঙ্গ : পুৰুষ
80	BSW4636797	ফটো উপলব্ধ	নাম : লিনা কৰ্মকাৰ স্বামীৰ নাম: বান্ধনু কৰ্মকাৰ ঘৰ নং : ২০ বয়স : 47 লিঙ্গ : মহিলা
81	BSW4636800	ফটো উপলব্ধ	নাম : লক্ষী কৰ্মকাৰ পিতাৰ নাম: চান্দু কৰ্মকাৰ ঘৰ নং : ২০ বয়স : 40 লিঙ্গ : পুৰুষ
82	BSW0219675	ফটো উপলব্ধ	নাম : সুমাৰী কৰ্মকাৰ স্বামীৰ নাম: লক্ষী কৰ্মকাৰ ঘৰ নং : ২০ বয়স : 39 লিঙ্গ : মহিলা
83	BSW0497826	ফটো উপলব্ধ	নাম : অনিতা তিকী স্বামীৰ নাম: অমিত তিকী ঘৰ নং : ২০ বয়স : 33 লিঙ্গ : মহিলা
84	BSW0477166	ফটো উপলব্ধ	নাম : অৰুন কৰ্মকাৰ পিতাৰ নাম: বান্ধনু কৰ্মকাৰ ঘৰ নং : ২০ বয়স : 24 লিঙ্গ : পুৰুষ
85	BSW4636811	ফটো উপলব্ধ	নাম : বিচুৰা মিঞ্জ পিতাৰ নাম: ভাউৰা মিঞ্জ ঘৰ নং : ২২ বয়স : 55 লিঙ্গ : পুৰুষ
86	BSW4636822	ফটো উপলব্ধ	নাম : বৃধনী মিঞ্জ স্বামীৰ নাম: বিচুৰা মিঞ্জ ঘৰ নং : ২২ বয়স : 52 লিঙ্গ : মহিলা
87	BSW0223578	ফটো উপলব্ধ	নাম : ভোলা মিঞ্জ পিতাৰ নাম: বিচুৰা মিঞ্জ ঘৰ নং : ২২ বয়স : 28 লিঙ্গ : পুৰুষ
E 88	BSW4636855	ফটো উপলব্ধ	নাম : সুফল কৰ্মকাৰ পিতাৰ নাম: কৃষ্ণ কৰ্মকাৰ ঘৰ নং : ২২ বয়স : 65 লিঙ্গ : পুৰুষ
89	BSW4636866	ফটো উপলব্ধ	নাম : বান্দি কৰ্মকাৰ স্বামীৰ নাম: সুফল কৰ্মকাৰ ঘৰ নং : ২২ বয়স : 59 লিঙ্গ : মহিলা
90	BSW0203703	ফটো উপলব্ধ	নাম : প্ৰদীপ কৰ্মকাৰ পিতাৰ নাম: চুফাল কৰ্মকাৰ ঘৰ নং : ২২ বয়স : 28 লিঙ্গ : পুৰুষ



91 নাম : চাৰ্বলা লাক্ৰা পিতাৰ নাম: ঠিলা লাক্ৰা ঘৰ নং : ২৩ বয়স : 58 লিঙ্গ : পুৰুষ	BSW4636888 ফটো উপলব্ধ	92 নাম : চুবনি লাক্ৰা স্বামীৰ নাম: চাৰ্বলা লাক্ৰা ঘৰ নং : ২৩ বয়স : 54 লিঙ্গ : মহিলা	BSW4636899 ফটো উপলব্ধ	93 নাম : বিজয় লাক্ৰা পিতাৰ নাম: সৰ্বা লাক্ৰা ঘৰ নং : 23 বয়স : 31 লিঙ্গ : পুৰুষ	BSW3880986 ফটো উপলব্ধ
94 নাম : অনিতা লাক্ৰা স্বামীৰ নাম: বিজয় লাক্ৰা ঘৰ নং : 23 বয়স : 30 লিঙ্গ : মহিলা	PYI0105858 ফটো উপলব্ধ	95 নাম : জিন্টু লাক্ৰা পিতাৰ নাম: চাৰুৱা লাক্ৰা ঘৰ নং : ২৩ বয়স : 25 লিঙ্গ : পুৰুষ	BSW0350470 ফটো উপলব্ধ	96 নাম : বৃধু লাক্ৰা পিতাৰ নাম: ঠিলা লাক্ৰা ঘৰ নং : ২৪ বয়স : 55 লিঙ্গ : পুৰুষ	BSW4636913 ফটো উপলব্ধ
97 নাম : লাহৰু লাক্ৰা পিতাৰ নাম: ঠিলা লাক্ৰা ঘৰ নং : ২৪ বয়স : 48 লিঙ্গ : পুৰুষ	BSW4636924 ফটো উপলব্ধ	98 নাম : পাৰ্বতী লাক্ৰা পিতাৰ নাম: লাহৰু লাক্ৰা ঘৰ নং : ২৪ বয়স : 46 লিঙ্গ : মহিলা	BSW4636935 ফটো উপলব্ধ	99 নাম : বাসন্তী লাক্ৰা স্বামীৰ নাম: আলাবিচ লাক্ৰা ঘৰ নং : ২৪ বয়স : 46 লিঙ্গ : মহিলা	BSW0192914 ফটো উপলব্ধ
100 নাম : আলবিচু লাক্ৰা পিতাৰ নাম: ঠিলা লাক্ৰা ঘৰ নং : ২৪ বয়স : 43 লিঙ্গ : পুৰুষ	BSW4636946 ফটো উপলব্ধ	101 নাম : বিনিতা লাক্ৰা পিতাৰ নাম: লাহৰু লাক্ৰা ঘৰ নং : ২৪ বয়স : 29 লিঙ্গ : মহিলা	BSW0359190 ফটো উপলব্ধ	E 102 নাম : পেনে কয়া স্বামীৰ নাম: বিৰচা কয়া ঘৰ নং : ২৫ বয়স : ৩৩ লিঙ্গ : মহিলা	BSW4636957 ফটো উপলব্ধ
E 103 নাম : বান্দন্য কয়া পিতাৰ নাম: বিৰচা কয়া ঘৰ নং : ২৫ বয়স : 50 লিঙ্গ : পুৰুষ	BSW4636968 ফটো উপলব্ধ	E 104 নাম : বীচী কয়া স্বামীৰ নাম: বান্দন্য কয়া ঘৰ নং : ২৫ বয়স : 45 লিঙ্গ : মহিলা	BSW4636979 ফটো উপলব্ধ	105 নাম : চাবনা কয়া পিতাৰ নাম: বিৰচা কয়া ঘৰ নং : ২৫ বয়স : 42 লিঙ্গ : পুৰুষ	BSW4636980 ফটো উপলব্ধ
106 নাম : ভীমচাৰিয়া কয়া পিতাৰ নাম: বিৰচা কয়া ঘৰ নং : ২৫ বয়স : 40 লিঙ্গ : মহিলা	BSW4636991 ফটো উপলব্ধ	S 107 নাম : পুতলী বাৰা স্বামীৰ নাম: নৰেণ বাৰা ঘৰ নং : ২৫ বয়স : ৩৫ লিঙ্গ : মহিলা	BSW4637007 ফটো উপলব্ধ	E 108 নাম : বৃধনী লাক্ৰা স্বামীৰ নাম: কামিল লাক্ৰা ঘৰ নং : ২৫ বয়স : 65 লিঙ্গ : মহিলা	BSW4637029 ফটো উপলব্ধ
109 নাম : দিপেন লাক্ৰা পিতাৰ নাম: কামিল লাক্ৰা ঘৰ নং : ২৫ বয়স : 44 লিঙ্গ : পুৰুষ	BSW4637041 ফটো উপলব্ধ	E 110 নাম : জাচমনী লাক্ৰা স্বামীৰ নাম: বানী লাক্ৰা ঘৰ নং : ২৫ বয়স : 59 লিঙ্গ : মহিলা	BSW4637052 ফটো উপলব্ধ	111 নাম : চাৰ্বলা লাক্ৰা পিতাৰ নাম: বানী লাক্ৰা ঘৰ নং : ২৫ বয়স : 39 লিঙ্গ : মহিলা	BSW4637074 ফটো উপলব্ধ
112 নাম : আশা লাক্ৰা স্বামীৰ নাম: বিমল লাক্ৰা ঘৰ নং : ২৫ বয়স : 33 লিঙ্গ : মহিলা	BSW0434449 ফটো উপলব্ধ	113 নাম : বিমল লাক্ৰা পিতাৰ নাম: বানী লাক্ৰা ঘৰ নং : ২৫ বয়স : 30 লিঙ্গ : পুৰুষ	BSW0204743 ফটো উপলব্ধ	E 114 নাম : মাজে লাক্ৰা পিতাৰ নাম: ঘাচৰাম লাক্ৰা ঘৰ নং : ২৫ বয়স : 64 লিঙ্গ : পুৰুষ	BSW4637085 ফটো উপলব্ধ
115 নাম : অঞ্জনা লাক্ৰা স্বামীৰ নাম: গোপাল লাক্ৰা ঘৰ নং : ২৫ বয়স : 42 লিঙ্গ : মহিলা	BSW4637109 ফটো উপলব্ধ	116 নাম : গোপাল লাক্ৰা পিতাৰ নাম: মাজে লাক্ৰা ঘৰ নং : ২৫ বয়স : 40 লিঙ্গ : পুৰুষ	BSW4637096 ফটো উপলব্ধ	117 নাম : মিন লাক্ৰা পিতাৰ নাম: মাজে লাক্ৰা ঘৰ নং : ২৫ বয়স : 38 লিঙ্গ : মহিলা	BSW4637110 ফটো উপলব্ধ
118 নাম : সমল বড়ো পিতাৰ নাম: দেবী ৰাম বড়ো ঘৰ নং : 29 বয়স : 22 লিঙ্গ : পুৰুষ	BSW3899085 ফটো উপলব্ধ	119 নাম : সুনীল লাক্ৰা পিতাৰ নাম: অজিত লাক্ৰা ঘৰ নং : ২৫ বয়স : 40 লিঙ্গ : পুৰুষ	BSW4637132 ফটো উপলব্ধ	E 120 নাম : বিবীযানি লাক্ৰা স্বামীৰ নাম: অজিত লাক্ৰা ঘৰ নং : ২৫ বয়স : 70 লিঙ্গ : মহিলা	BSW4637121 ফটো উপলব্ধ



<p>E 121 BSW4637143</p> <p>নাম : এগনেছ মিঞ্জ পিতাৰ নাম: বনিফাছ মিঞ্জ ঘৰ নং : ৩২ বয়স : ৪৫ লিঙ্গ : পুৰুষ</p> <p>ফটো উপলব্ধ</p>	<p>122 BSW4637176</p> <p>নাম : পিতৰুছ মিঞ্জ পিতাৰ নাম: বনিফাছ মিঞ্জ ঘৰ নং : ৩২ বয়স : ৫৬ লিঙ্গ : পুৰুষ</p> <p>ফটো উপলব্ধ</p>	<p>123 BSW0244988</p> <p>নাম : বিনোদ মিঞ্জ পিতাৰ নাম: এগ্নেচ মিঞ্জ ঘৰ নং : ৩২ বয়স : ৩০ লিঙ্গ : পুৰুষ</p> <p>ফটো উপলব্ধ</p>
<p>S 124 BSW0245399</p> <p>নাম : জলী মিঞ্জ পিতাৰ নাম: ইগ্নেচ মিঞ্জ ঘৰ নং : ৩২ বয়স : ২৭ লিঙ্গ : মহিলা</p> <p>ফটো উপলব্ধ</p>	<p>125 BSW3881539</p> <p>নাম : মনিকা মিঞ্জ পিতাৰ নাম: অগ্নেশ মিঞ্জ ঘৰ নং : ৩১ বয়স : ২৪ লিঙ্গ : মহিলা</p> <p>ফটো উপলব্ধ</p>	<p>126 BSW4637187</p> <p>নাম : মাংগ্ৰী কুজুৰ পিতাৰ নাম: বাবুলাল কুজুৰ ঘৰ নং : ৩৩ বয়স : ৬১ লিঙ্গ : পুৰুষ</p> <p>ফটো উপলব্ধ</p>
<p>127 BSW4637198</p> <p>নাম : বিমীনা কুজুৰ স্বামীৰ নাম: মাংগ্ৰী কুজুৰ ঘৰ নং : ৩৩ বয়স : ৫৭ লিঙ্গ : মহিলা</p> <p>ফটো উপলব্ধ</p>	<p>128 BSW4637201</p> <p>নাম : বান্দনু কুজুৰ পিতাৰ নাম: বাবুলাল কুজুৰ ঘৰ নং : ৩৩ বয়স : ৪৫ লিঙ্গ : পুৰুষ</p> <p>ফটো উপলব্ধ</p>	<p>129 BSW4637234</p> <p>নাম : জুনাছ মিঞ্জ পিতাৰ নাম: পাছকাল মিঞ্জ ঘৰ নং : ৩৩ বয়স : ৪৩ লিঙ্গ : পুৰুষ</p> <p>ফটো উপলব্ধ</p>
<p>130 BSW1555620</p> <p>নাম : জিতেন কুজুৰ পিতাৰ নাম: মাংগ্ৰী কুজুৰ ঘৰ নং : ৩৩ বয়স : ৩৪ লিঙ্গ : পুৰুষ</p> <p>ফটো উপলব্ধ</p>	<p>131 BSW1555813</p> <p>নাম : মাংগ্ৰীতা কুজুৰ লাক্ৰা স্বামীৰ নাম: সুনীল লাক্ৰা ঘৰ নং : ৩৩ বয়স : ৩২ লিঙ্গ : মহিলা</p> <p>ফটো উপলব্ধ</p>	<p>132 BSW1555517</p> <p>নাম : উৰ্মিলা কুজুৰ পিতাৰ নাম: মাংগ্ৰী কুজুৰ ঘৰ নং : ৩৩ বয়স : ৩১ লিঙ্গ : মহিলা</p> <p>ফটো উপলব্ধ</p>
<p>133 BSW0336750</p> <p>নাম : জিবিতা কুজুৰ স্বামীৰ নাম: জিতেন কুজুৰ ঘৰ নং : ৩৩ বয়স : ২৫ লিঙ্গ : মহিলা</p> <p>ফটো উপলব্ধ</p>	<p>E 134 BSW4637212</p> <p>নাম : পাছকাল মিঞ্জ পিতাৰ নাম: বনিফাছ মিঞ্জ ঘৰ নং : ৩৩ বয়স : ৬৭ লিঙ্গ : পুৰুষ</p> <p>ফটো উপলব্ধ</p>	<p>E 135 BSW4637223</p> <p>নাম : ইলিজাবেদ মিঞ্জ স্বামীৰ নাম: পাছকাল মিঞ্জ ঘৰ নং : ৩৩ বয়স : ৫৫ লিঙ্গ : মহিলা</p> <p>ফটো উপলব্ধ</p>
<p>136 BSW4637267</p> <p>নাম : টেলেছফৰ বাখলা পিতাৰ নাম: শান্তিযুছ বাখলা ঘৰ নং : ৩৪ বয়স : ৫২ লিঙ্গ : পুৰুষ</p> <p>ফটো উপলব্ধ</p>	<p>137 BSW3880291</p> <p>নাম : অনিল বাক্ৰা পিতাৰ নাম: টেলেস্ফাৰ বাক্ৰা ঘৰ নং : ৩৪ বয়স : ২৩ লিঙ্গ : পুৰুষ</p> <p>ফটো উপলব্ধ</p>	<p>E 138 BSW4637278</p> <p>নাম : বিৰান খালখ স্বামীৰ নাম: ধুচলা খালখ ঘৰ নং : ৩৫ বয়স : ৭৬ লিঙ্গ : মহিলা</p> <p>ফটো উপলব্ধ</p>
<p>E 139 BSW4637290</p> <p>নাম : নোয় খালখ পিতাৰ নাম: ধুচলা খালখ ঘৰ নং : ৩৫ বয়স : ৫৪ লিঙ্গ : পুৰুষ</p> <p>ফটো উপলব্ধ</p>	<p>140 BSW4637336</p> <p>নাম : দাহৰীনা খালখ স্বামীৰ নাম: বিশ্বনাথ খালখ ঘৰ নং : ৩৫ বয়স : ৪৮ লিঙ্গ : মহিলা</p> <p>ফটো উপলব্ধ</p>	<p>141 BSW0205203</p> <p>নাম : সঞ্জয় বড়ো পিতাৰ নাম: আখৰ বড়ো ঘৰ নং : ৩৫ বয়স : ৩৫ লিঙ্গ : পুৰুষ</p> <p>ফটো উপলব্ধ</p>
<p>142 BSW0203620</p> <p>নাম : সুৰেশ খালখো পিতাৰ নাম: বিচনাথ খালখো ঘৰ নং : ৩৫ বয়স : ২৮ লিঙ্গ : পুৰুষ</p> <p>ফটো উপলব্ধ</p>	<p>143 PY10008409</p> <p>নাম : স্যাক্সাৰী শালশো পিতাৰ নাম: বিশ্বনাথ খালখ ঘৰ নং : ৩৫ বয়স : ২১ লিঙ্গ : মহিলা</p> <p>ফটো উপলব্ধ</p>	<p>E 144 BSW4637314</p> <p>নাম : মানা মিঞ্জ পিতাৰ নাম: জেনা মিঞ্জ ঘৰ নং : ৩৫ বয়স : ৪২ লিঙ্গ : পুৰুষ</p> <p>ফটো উপলব্ধ</p>
<p>145 BSW4637325</p> <p>নাম : বিশ্বনাথ খালখ পিতাৰ নাম: ধুচলা খালখ ঘৰ নং : ৩৫ বয়স : ৫২ লিঙ্গ : পুৰুষ</p> <p>ফটো উপলব্ধ</p>	<p>146 BSW4637303</p> <p>নাম : কান্দৰী খালখ স্বামীৰ নাম: নোয় খালখ ঘৰ নং : ৩৫ বয়স : ৫০ লিঙ্গ : মহিলা</p> <p>ফটো উপলব্ধ</p>	<p>147 BSW4637358</p> <p>নাম : পুষ্পলাল গৌড় পিতাৰ নাম: সুনীয়া গৌড় ঘৰ নং : ৩৬ বয়স : ৬৩ লিঙ্গ : পুৰুষ</p> <p>ফটো উপলব্ধ</p>
<p>148 BSW4637369</p> <p>নাম : কান্দৰী গৌড় স্বামীৰ নাম: পুষ্পলাল গৌড় ঘৰ নং : ৩৬ বয়স : ৫৬ লিঙ্গ : মহিলা</p> <p>ফটো উপলব্ধ</p>	<p>149 BSW4637381</p> <p>নাম : বাহিৰাম গৌড় পিতাৰ নাম: সুনীয়া গৌড় ঘৰ নং : ৩৬ বয়স : ৫৫ লিঙ্গ : পুৰুষ</p> <p>ফটো উপলব্ধ</p>	<p>150 BSW4637392</p> <p>নাম : ধানেশ্বৰী গৌড় স্বামীৰ নাম: বাহিৰাম গৌড় ঘৰ নং : ৩৬ বয়স : ৪৫ লিঙ্গ : মহিলা</p> <p>ফটো উপলব্ধ</p>



151 নাম : পুনম মুণ্ডা স্বামীৰ নাম : বিজয় মুণ্ডা ঘৰ নং : 36 বয়স : 34 লিঙ্গ : মহিলা	BSW0324913 ফটো উপলব্ধ	152 নাম : বোধনি গৌড় স্বামীৰ নাম : ভীমা গৌড় ঘৰ নং : 36 বয়স : 33 লিঙ্গ : মহিলা	BSW0203380 ফটো উপলব্ধ	153 নাম : মিন গৌড় পিতাৰ নাম : পুষ্পলাল গৌড় ঘৰ নং : 36 বয়স : 25 লিঙ্গ : মহিলা	BSW3881562 ফটো উপলব্ধ
154 নাম : মালতী গৌড় পিতাৰ নাম : মহিৰাম গৌড় ঘৰ নং : 36 বয়স : 30 লিঙ্গ : মহিলা	BSW3881554 ফটো উপলব্ধ	155 নাম : ধৰ্মপা গৌড় পিতাৰ নাম : মোহিঁ বাম গৌড় ঘৰ নং : 36 বয়স : 22 লিঙ্গ : পুৰুষ	BSW3881505 ফটো উপলব্ধ	E 156 নাম : মহিৰাম গৌড় পিতাৰ নাম : শুকুৰাম গৌড় ঘৰ নং : 36 বয়স : 45 লিঙ্গ : পুৰুষ	BSW4637405 ফটো উপলব্ধ
E 157 নাম : বীনা গৌড় স্বামীৰ নাম : মহিৰাম গৌড় ঘৰ নং : 36 বয়স : 43 লিঙ্গ : মহিলা	BSW4637416 ফটো উপলব্ধ	E 158 নাম : ভীমা গৌড় পিতাৰ নাম : শুকুৰাম গৌড় ঘৰ নং : 36 বয়স : 70 লিঙ্গ : পুৰুষ	BSW4637427 ফটো উপলব্ধ	E 159 নাম : লক্ষ্মীমণি গৌড় স্বামীৰ নাম : ভীমা গৌড় ঘৰ নং : 36 বয়স : 66 লিঙ্গ : মহিলা	BSW4637438 ফটো উপলব্ধ
160 নাম : লক্ষী গৌড় পিতাৰ নাম : ভীমা গৌড় ঘৰ নং : 36 বয়স : 45 লিঙ্গ : পুৰুষ	BSW4637449 ফটো উপলব্ধ	161 নাম : লচমিন গৌড় পিতাৰ নাম : ভীমা গৌড় ঘৰ নং : 36 বয়স : 28 লিঙ্গ : মহিলা	BSW0255158 ফটো উপলব্ধ	162 নাম : বেনেদিক টপ্পো পিতাৰ নাম : চিচিলিয়া টপ্পো ঘৰ নং : 80 বয়স : 47 লিঙ্গ : পুৰুষ	BSW4637472 ফটো উপলব্ধ
E 163 নাম : জোহান টপ্পো পিতাৰ নাম : পাট্ৰীচ টপ্পো ঘৰ নং : 81 বয়স : 59 লিঙ্গ : পুৰুষ	BSW4637483 ফটো উপলব্ধ	164 নাম : পাংখীছিয়া টপ্পো স্বামীৰ নাম : জোহান টপ্পো ঘৰ নং : 81 বয়স : 55 লিঙ্গ : মহিলা	BSW4637494 ফটো উপলব্ধ	165 নাম : বিবিয়ানি টপ্পো পিতাৰ নাম : জোহান টপ্পো ঘৰ নং : 81 বয়স : 38 লিঙ্গ : মহিলা	BSW4637507 ফটো উপলব্ধ
166 নাম : পিলান্টুচ টপ্পো পিতাৰ নাম : জোহান টপ্পো ঘৰ নং : 81 বয়স : 28 লিঙ্গ : পুৰুষ	BSW0105478 ফটো উপলব্ধ	E 167 নাম : বেঞ্জামিন বাখলা পিতাৰ নাম : পাট্ৰীচ বাখলা ঘৰ নং : 82 বয়স : 82 লিঙ্গ : পুৰুষ	BSW4637518 ফটো উপলব্ধ	168 নাম : ডমিনিক বাখলা পিতাৰ নাম : বেঞ্জামিন বাখলা ঘৰ নং : 82 বয়স : 49 লিঙ্গ : পুৰুষ	BSW4637529 ফটো উপলব্ধ
169 নাম : জুলিয়ানি বাখলা স্বামীৰ নাম : ডমিনিক বাখলা ঘৰ নং : 82 বয়স : 46 লিঙ্গ : মহিলা	BSW4637530 ফটো উপলব্ধ	170 নাম : এমেডিউচ বাল্লা পিতাৰ নাম : ডমিনিক সাৰিও বাল্লা ঘৰ নং : 82 বয়স : 22 লিঙ্গ : পুৰুষ	BSW0568311 ফটো উপলব্ধ	171 নাম : আলবিনুছ বাখলা পিতাৰ নাম : ডমিনিক বাখলা ঘৰ নং : 42 বয়স : 20 লিঙ্গ : পুৰুষ	PY10070698 ফটো উপলব্ধ
172 নাম : ফেদ্রিক খালখ পিতাৰ নাম : ভীমছেন খালখ ঘৰ নং : 89 বয়স : 70 লিঙ্গ : পুৰুষ	BSW4637541 ফটো উপলব্ধ	173 নাম : মটিলডা টিৰকী স্বামীৰ নাম : ফে. দ্রিক খালখো ঘৰ নং : 89 বয়স : 67 লিঙ্গ : মহিলা	BSW4637552 ফটো উপলব্ধ	174 নাম : দিনেছ খালখ পিতাৰ নাম : ফেদ্রিক খালখ ঘৰ নং : 89 বয়স : 45 লিঙ্গ : পুৰুষ	BSW4637563 ফটো উপলব্ধ
175 নাম : মাৰ্থা খালখো স্বামীৰ নাম : চিৰঞ্জিব খালখো ঘৰ নং : 89 বয়স : 44 লিঙ্গ : মহিলা	BSW1555937 ফটো উপলব্ধ	176 নাম : মাৰিয়াম খালখ স্বামীৰ নাম : দিনেছ খালখ ঘৰ নং : 89 বয়স : 43 লিঙ্গ : মহিলা	BSW4637574 ফটো উপলব্ধ	177 নাম : চিৰঞ্জিব খালখ পিতাৰ নাম : ফেদ্রিক খালখ ঘৰ নং : 89 বয়স : 42 লিঙ্গ : পুৰুষ	BSW4637585 ফটো উপলব্ধ
178 নাম : জিন্টু খালখো পিতাৰ নাম : ফেদ্রিক খালখো ঘৰ নং : 89 বয়স : 40 লিঙ্গ : পুৰুষ	BSW4637609 ফটো উপলব্ধ	179 নাম : বিশা খালকো পিতাৰ নাম : ফেদ্রিক খালকো ঘৰ নং : 89 বয়স : 38 লিঙ্গ : মহিলা	BSW4637596 ফটো উপলব্ধ	180 নাম : মীন লাক্ৰা পিতাৰ নাম : বাৰ্শা লাক্ৰা ঘৰ নং : 43 বয়স : 38 লিঙ্গ : মহিলা	BSW4647227 ফটো উপলব্ধ



181 নাম : বিনয় খালখো পিতাৰ নাম: ফ্ৰেড্ৰিক খালখো ঘৰ নং : 43 বয়স : 33 লিঙ্গ : পুৰুষ	BSW0108498 ফটো উপলব্ধ	182 নাম : মনালিছা খালখো পিতাৰ নাম: দিগেছ খালখো ঘৰ নং : 43 বয়স : 23 লিঙ্গ : মহিলা	PYI0076893 ফটো উপলব্ধ	183 নাম : ৰূপছ তিকী পিতাৰ নাম: গাব্ৰিয়েল তিকী ঘৰ নং : 88 বয়স : 57 লিঙ্গ : পুৰুষ	BSW4637610 ফটো উপলব্ধ
184 নাম : অনচুমা বড়ো পিতাৰ নাম: ৰবি ৰাম বড়ো ঘৰ নং : 44 বয়স : 28 লিঙ্গ : পুৰুষ	BSW0543413 ফটো উপলব্ধ	E 185 নাম : কালিয়ান ক্ৰিন্দ পিতাৰ নাম: তিনুছ ক্ৰিন্দ ঘৰ নং : 88ক বয়স : 49 লিঙ্গ : পুৰুষ	BSW4637621 ফটো উপলব্ধ	186 নাম : এলিজাবেথ কিন্দো স্বামীৰ নাম: কল্যাণ কিন্দো ঘৰ নং : 88ক বয়স : 45 লিঙ্গ : মহিলা	BSW4637632 ফটো উপলব্ধ
187 নাম : ৰোমান কিস্ক পিতাৰ নাম: তিনুছ কিস্ক ঘৰ নং : 88ক বয়স : 40 লিঙ্গ : পুৰুষ	BSW4637643 ফটো উপলব্ধ	E 188 নাম : থাদিউছ তিকী পিতাৰ নাম: গাব্ৰিয়েল তিকী ঘৰ নং : 76 বয়স : 76 লিঙ্গ : পুৰুষ	BSW4637654 ফটো উপলব্ধ	189 নাম : পাউলিনা তিকী স্বামীৰ নাম: থাদিউছ তিকী ঘৰ নং : 85 বয়স : 70 লিঙ্গ : মহিলা	BSW4637665 ফটো উপলব্ধ
190 নাম : সন্তোস তিকী পিতাৰ নাম: থাদিউছ তিকী ঘৰ নং : 85 বয়স : 52 লিঙ্গ : পুৰুষ	BSW4637676 ফটো উপলব্ধ	S 191 নাম : ৰেজিনা তিকী পিতাৰ নাম: থাদিউছ তিকী ঘৰ নং : 85 বয়স : 46 লিঙ্গ : মহিলা	BSW4637687 ফটো উপলব্ধ	192 নাম : মানুৱেল তিকী পিতাৰ নাম: থাদিউছ তিকী ঘৰ নং : 85 বয়স : 43 লিঙ্গ : পুৰুষ	BSW4637698 ফটো উপলব্ধ
193 নাম : চন্দন তিকী পিতাৰ নাম: থাদিউছ তিকী ঘৰ নং : 85 বয়স : 42 লিঙ্গ : পুৰুষ	BSW4637701 ফটো উপলব্ধ	194 নাম : ৰীতা তিকী পিতাৰ নাম: থাদিউছ তিকী ঘৰ নং : 85 বয়স : 39 লিঙ্গ : মহিলা	BSW4637712 ফটো উপলব্ধ	195 নাম : বেৰোনিকা বাৰা স্বামীৰ নাম: মানুৱেল তিকী ঘৰ নং : 45 বয়স : 38 লিঙ্গ : মহিলা	PYI0088286 ফটো উপলব্ধ
196 নাম : চিলভেষ্টাৰ তিকী পিতাৰ নাম: আদিউছ তিকী ঘৰ নং : 85 বয়স : 37 লিঙ্গ : পুৰুষ	BSW4637723 ফটো উপলব্ধ	197 নাম : মনিকা তিকী স্বামীৰ নাম: সিলভেষ্টাৰ তিকী ঘৰ নং : 45 বয়স : 31 লিঙ্গ : মহিলা	PYI0055939 ফটো উপলব্ধ	198 নাম : মেৰি তিকী পিতাৰ নাম: গাব্ৰিয়েল তিকী ঘৰ নং : 86 বয়স : 65 লিঙ্গ : মহিলা	BSW4637734 ফটো উপলব্ধ
S2 199 নাম : চান্তিনা তিকী পিতাৰ নাম: গাব্ৰিয়েল তিকী ঘৰ নং : 86 বয়স : 55 লিঙ্গ : মহিলা	BSW0516211 ফটো উপলব্ধ	200 নাম : এন্থনি তিকী পিতাৰ নাম: গাব্ৰিয়েল টিবকী ঘৰ নং : 86 বয়স : 55 লিঙ্গ : পুৰুষ	BSW4637745 ফটো উপলব্ধ	201 নাম : অলমা তিকী স্বামীৰ নাম: অন্টনী তিকী ঘৰ নং : 86 বয়স : 41 লিঙ্গ : মহিলা	BSW4637767 ফটো উপলব্ধ
202 নাম : শালীল তিকী পিতাৰ নাম: ৰূপছ তিকী ঘৰ নং : 46 বয়স : 23 লিঙ্গ : পুৰুষ	PYI0070730 ফটো উপলব্ধ	203 নাম : নবিন দৈমাৰী পিতাৰ নাম: মোনসিং দৈমাৰী ঘৰ নং : 89 বয়স : 60 লিঙ্গ : পুৰুষ	BSW4637778 ফটো উপলব্ধ	204 নাম : বুবানী দৈমাৰী স্বামীৰ নাম: নবিন দৈমাৰী ঘৰ নং : 89 বয়স : 57 লিঙ্গ : মহিলা	BSW4637789 ফটো উপলব্ধ
205 নাম : গুলাপী দৈমাৰী স্বামীৰ নাম: নবীন দৈমাৰী ঘৰ নং : 89 বয়স : 34 লিঙ্গ : মহিলা	BSW0114256 ফটো উপলব্ধ	S 206 নাম : মঞ্জু দৈমাৰী স্বামীৰ নাম: ধনেশ্বৰ দৈমাৰী ঘৰ নং : 89 বয়স : 34 লিঙ্গ : মহিলা	BSW0114306 ফটো উপলব্ধ	207 নাম : ইগনেচিয়াছ টিকী পিতাৰ নাম: ইৰকোচ তিকী ঘৰ নং : 88 বয়স : 43 লিঙ্গ : পুৰুষ	BSW4637858 ফটো উপলব্ধ
208 নাম : ৰঞ্জিত তিকী পিতাৰ নাম: ইৰকোচ তিকী ঘৰ নং : 88 বয়স : 41 লিঙ্গ : পুৰুষ	BSW4637869 ফটো উপলব্ধ	209 নাম : জোচেফ তিকী পিতাৰ নাম: ইৰকোচ তিকী ঘৰ নং : 88 বয়স : 39 লিঙ্গ : পুৰুষ	BSW4637870 ফটো উপলব্ধ	210 নাম : গেব্ৰিয়েল তিকী পিতাৰ নাম: একোস তিকী ঘৰ নং : 88 বয়স : 38 লিঙ্গ : পুৰুষ	BSW4637881 ফটো উপলব্ধ



211	BSW0424762	নাম : দীপিকা কুজৰ স্বামীৰ নাম: গাব্ৰিয়েল তিকী ঘৰ নং : 8৮ বয়স : 36 লিঙ্গ : মহিলা	ফটো উপলব্ধ	212	BSW4647283	নাম : দীপক তিকী অন্যান্য: এৰকছ তিকী ঘৰ নং : 8৮ বয়স : 33 লিঙ্গ : পুৰুষ	ফটো উপলব্ধ	213	BSW0115378	নাম : মাৰিয়ম তিকী স্বামীৰ নাম: ৰঞ্জিত তিকী ঘৰ নং : 8৮ বয়স : 32 লিঙ্গ : মহিলা	ফটো উপলব্ধ
S 214	BSW0115758	নাম : দীপিকা তিকী পিতাৰ নাম: ইৰকোচ তিকী ঘৰ নং : 8৮ বয়স : 29 লিঙ্গ : মহিলা	ফটো উপলব্ধ	215	BSW0116046	নাম : চিচিলিয়া তিকী পিতাৰ নাম: ইৰকোচ তিকী ঘৰ নং : 8৮ বয়স : 28 লিঙ্গ : মহিলা	ফটো উপলব্ধ	216	BSW0497982	নাম : জোনাকী তিকী পিতাৰ নাম: ইৰকোচ তিকী ঘৰ নং : 8৮ বয়স : 24 লিঙ্গ : মহিলা	ফটো উপলব্ধ
217	PY10055749	নাম : ৰিমা তিকী অন্যান্য: ইগ্লেসীডস তিকী ঘৰ নং : 8৮ বয়স : 24 লিঙ্গ : মহিলা	ফটো উপলব্ধ	218	BSW4637905	নাম : শংকৰ বড়ো পিতাৰ নাম: সুহিৰাম বড়ো ঘৰ নং : 8৮ বয়স : 57 লিঙ্গ : পুৰুষ	ফটো উপলব্ধ	219	BSW4637916	নাম : গথৈলা বড়ো স্বামীৰ নাম: শংকৰ বড়ো ঘৰ নং : 8৮ বয়স : 55 লিঙ্গ : মহিলা	ফটো উপলব্ধ
220	BSW4637938	নাম : কেটেপ বড়ো পিতাৰ নাম: মাইন বড়ো ঘৰ নং : ৫১ বয়স : 66 লিঙ্গ : পুৰুষ	ফটো উপলব্ধ	221	BSW4637949	নাম : আহিনী বড়ো স্বামীৰ নাম: কেটেপ বড়ো ঘৰ নং : ৫১ বয়স : 64 লিঙ্গ : মহিলা	ফটো উপলব্ধ	222	BSW4637950	নাম : মনেন বড়ো পিতাৰ নাম: মাইন বড়ো ঘৰ নং : ৫১ বয়স : 45 লিঙ্গ : পুৰুষ	ফটো উপলব্ধ
223	BSW4637961	নাম : দমন্তী বড়ো স্বামীৰ নাম: মনেন বড়ো ঘৰ নং : ৫১ বয়স : 41 লিঙ্গ : মহিলা	ফটো উপলব্ধ	224	BSW4637983	নাম : বিপুল বড়ো পিতাৰ নাম: কেটেপ বড়ো ঘৰ নং : ৫১ বয়স : 38 লিঙ্গ : পুৰুষ	ফটো উপলব্ধ	225	GGF0217638	নাম : বিনা বড়ো স্বামীৰ নাম: ৰমেশ বড়ো ঘৰ নং : ৫১ বয়স : 32 লিঙ্গ : মহিলা	ফটো উপলব্ধ
226	BSW0120956	নাম : ৰমেশ বড়ো পিতাৰ নাম: কেটেপ বড়ো ঘৰ নং : ৫১ বয়স : 28 লিঙ্গ : পুৰুষ	ফটো উপলব্ধ	227	BSW0468082	নাম : অমিত বড়ো পিতাৰ নাম: কেটেপ বড়ো ঘৰ নং : ৫১ বয়স : 26 লিঙ্গ : পুৰুষ	ফটো উপলব্ধ	228	BSW0420497	নাম : মিনালি বড়ো স্বামীৰ নাম: বিপুল বড়ো ঘৰ নং : ৫১ বয়স : 25 লিঙ্গ : মহিলা	ফটো উপলব্ধ
229	BSW4638000	নাম : জিৰন বড়ো পিতাৰ নাম: আংখাল বড়ো ঘৰ নং : ৫২ বয়স : 71 লিঙ্গ : পুৰুষ	ফটো উপলব্ধ	230	BSW4638011	নাম : থিমফী বড়ো স্বামীৰ নাম: জিৰন বড়ো ঘৰ নং : ৫২ বয়স : 68 লিঙ্গ : মহিলা	ফটো উপলব্ধ	231	BSW4638033	নাম : বিপিন বড়ো পিতাৰ নাম: জিৰন বড়ো ঘৰ নং : ৫২ বয়স : 38 লিঙ্গ : পুৰুষ	ফটো উপলব্ধ
232	BSW4638044	নাম : অঞ্জলী বড়ো মাতৃৰ নাম: বিপিন বড়ো ঘৰ নং : ৫২ বয়স : 33 লিঙ্গ : মহিলা	ফটো উপলব্ধ	233	BSW4638055	নাম : গনেশ বড়ো পিতাৰ নাম: জিৰন বড়ো ঘৰ নং : ৫২ বয়স : 33 লিঙ্গ : পুৰুষ	ফটো উপলব্ধ	234	BSW3879665	নাম : জননী বড়ো স্বামীৰ নাম: গনেশ বড়ো ঘৰ নং : 52 বয়স : 32 লিঙ্গ : মহিলা	ফটো উপলব্ধ
S 235	BSW0122457	নাম : অনিমা বড়ো পিতাৰ নাম: জিৰন বড়ো ঘৰ নং : ৫২ বয়স : 28 লিঙ্গ : মহিলা	ফটো উপলব্ধ	236	BSW0352286	নাম : ৰাহুল বড়ো পিতাৰ নাম: বিষ্টি বড়ো ঘৰ নং : ৫৩ বয়স : 26 লিঙ্গ : পুৰুষ	ফটো উপলব্ধ	237	BSW4638066	নাম : বিষ্টি বড়ো পিতাৰ নাম: আংখাল বড়ো ঘৰ নং : ৫৪ বয়স : 63 লিঙ্গ : পুৰুষ	ফটো উপলব্ধ
238	BSW4638077	নাম : বুকমনি বড়ো স্বামীৰ নাম: বিষ্টি বড়ো ঘৰ নং : ৫৪ বয়স : 60 লিঙ্গ : মহিলা	ফটো উপলব্ধ	239	BSW4638088	নাম : লন্দা বড়ো পিতাৰ নাম: আংখাল বড়ো ঘৰ নং : ৫৪ বয়স : 45 লিঙ্গ : পুৰুষ	ফটো উপলব্ধ	240	BSW4638099	নাম : ৰঞ্জনা বড়ো স্বামীৰ নাম: বিপুল বড়ো ঘৰ নং : ৫৪ বয়স : 42 লিঙ্গ : মহিলা	ফটো উপলব্ধ



241 নাম : বিনয় বড়ো মাতৃৰ নাম: বঞ্জনা বড়ো ঘৰ নং : 54 বয়স : 23 লিঙ্গ : পুৰুষ	PYI0012104 ফটো উপলব্ধ	242 নাম : দিলীপ বড়ো মাতৃৰ নাম: বঞ্জনা বড়ো ঘৰ নং : 54 বয়স : 20 লিঙ্গ : মহিলা	PYI0012047 ফটো উপলব্ধ	243 নাম : দিপেন ব্ৰহ্ম পিতাৰ নাম: গুৰালী ব্ৰহ্ম ঘৰ নং : 55 বয়স : 65 লিঙ্গ : পুৰুষ	BSW4638168 ফটো উপলব্ধ
S 244 নাম : সীতা ব্ৰহ্ম পিতাৰ নাম: দিপেন ব্ৰহ্ম ঘৰ নং : 55 বয়স : 38 লিঙ্গ : মহিলা	BSW4638191 ফটো উপলব্ধ	245 নাম : উপেন ব্ৰহ্ম পিতাৰ নাম: দিপেন ব্ৰহ্ম ঘৰ নং : 55 বয়স : 29 লিঙ্গ : পুৰুষ	BSW0125898 ফটো উপলব্ধ	246 নাম : দুৰ্গা ব্ৰহ্ম পিতাৰ নাম: দিপেন ব্ৰহ্ম ঘৰ নং : 55 বয়স : 29 লিঙ্গ : পুৰুষ	BSW0424663 ফটো উপলব্ধ
247 নাম : বঞ্জন ব্ৰহ্ম পিতাৰ নাম: দিপেন ব্ৰহ্ম ঘৰ নং : 55 বয়স : 32 লিঙ্গ : পুৰুষ	BSW0125559 ফটো উপলব্ধ	248 নাম : জুমা ব্ৰহ্ম স্বামীৰ নাম: বঞ্জন ব্ৰহ্ম ঘৰ নং : 55 বয়স : 31 লিঙ্গ : মহিলা	BSW0125708 ফটো উপলব্ধ	249 নাম : দেবৰাম বড়ো পিতাৰ নাম: পুলৰী বড়ো ঘৰ নং : 56 বয়স : 65 লিঙ্গ : পুৰুষ	BSW4638204 ফটো উপলব্ধ
250 নাম : নিমাই বড়ো স্বামীৰ নাম: দেবৰাম বড়ো ঘৰ নং : 56 বয়স : 62 লিঙ্গ : মহিলা	BSW4638215 ফটো উপলব্ধ	251 নাম : নিলিমা বড়ো স্বামীৰ নাম: দেবৰাম বড়ো ঘৰ নং : 56 বয়স : 53 লিঙ্গ : মহিলা	BSW4638226 ফটো উপলব্ধ	252 নাম : দৈমালা বড়ো পিতাৰ নাম: দেবৰাম বড়ো ঘৰ নং : 56 বয়স : 33 লিঙ্গ : পুৰুষ	BSW1555540 ফটো উপলব্ধ
S 253 নাম : চৰজীলা বড়ো পিতাৰ নাম: দেবৰাম বড়ো ঘৰ নং : 56 বয়স : 31 লিঙ্গ : মহিলা	BSW4647238 ফটো উপলব্ধ	S 254 নাম : ৰোপিলা বড়ো স্বামীৰ নাম: শম্ভু দাস ঘৰ নং : 56 বয়স : 21 লিঙ্গ : মহিলা	PYI0012294 ফটো উপলব্ধ	255 নাম : কমলা কছাৰী পিতাৰ নাম: আনন্দৰাম কছাৰী ঘৰ নং : 59 বয়স : 86 লিঙ্গ : পুৰুষ	BSW4638237 ফটো উপলব্ধ
256 নাম : সুমিত্ৰা কছাৰী স্বামীৰ নাম: কমলা কছাৰী ঘৰ নং : 59 বয়স : 78 লিঙ্গ : মহিলা	BSW4638248 ফটো উপলব্ধ	E 257 নাম : নগেন বড়ো পিতাৰ নাম: শনিৰাম বড়ো ঘৰ নং : 59 বয়স : 65 লিঙ্গ : পুৰুষ	BSW4638282 ফটো উপলব্ধ	258 নাম : অঞ্জনা কছাৰী পিতাৰ নাম: কমলা কছাৰী ঘৰ নং : 59 বয়স : 42 লিঙ্গ : মহিলা	BSW4638259 ফটো উপলব্ধ
259 নাম : জ্যোতিষ কছাৰী পিতাৰ নাম: কমলা কছাৰী ঘৰ নং : 59 বয়স : 41 লিঙ্গ : পুৰুষ	BSW4638260 ফটো উপলব্ধ	260 নাম : ৰেন বড়ো স্বামীৰ নাম: সৰ্বেশ্বৰ বড়ো ঘৰ নং : 59 বয়স : 36 লিঙ্গ : মহিলা	BSW4638271 ফটো উপলব্ধ	261 নাম : মৌচুমী কছাৰী স্বামীৰ নাম: জ্যোতিষ কছাৰী ঘৰ নং : 59 বয়স : 34 লিঙ্গ : মহিলা	BSW4647192 ফটো উপলব্ধ
262 নাম : অবেশ্বৰ বড়ো পিতাৰ নাম: নগেন বড়ো ঘৰ নং : 59 বয়স : 39 লিঙ্গ : পুৰুষ	BSW4638306 ফটো উপলব্ধ	263 নাম : সুকি দৈমাৰী পিতাৰ নাম: ঘনশ্যাম দৈমাৰী ঘৰ নং : 58 বয়স : 58 লিঙ্গ : পুৰুষ	BSW4638339 ফটো উপলব্ধ	264 নাম : পদমী দৈমাৰী স্বামীৰ নাম: চাকি দৈমাৰী ঘৰ নং : 58 বয়স : 55 লিঙ্গ : মহিলা	BSW0128306 ফটো উপলব্ধ
265 নাম : কৃষ্ণা দৈমাৰী পিতাৰ নাম: চুকা দৈমাৰী ঘৰ নং : 58 বয়স : 29 লিঙ্গ : পুৰুষ	BSW0203984 ফটো উপলব্ধ	266 নাম : বিপুল দৈমাৰী পিতাৰ নাম: সুকী দৈমাৰী ঘৰ নং : 58 বয়স : 29 লিঙ্গ : পুৰুষ	BSW0204172 ফটো উপলব্ধ	267 নাম : ৰবিনা দৈমাৰী স্বামীৰ নাম: কৃষ্ণা দৈমাৰী ঘৰ নং : 58 বয়স : 24 লিঙ্গ : মহিলা	BSW0516674 ফটো উপলব্ধ
268 নাম : দান্দী ব্ৰহ্ম স্বামীৰ নাম: পথী ব্ৰহ্ম ঘৰ নং : 59 বয়স : 65 লিঙ্গ : মহিলা	BSW4638351 ফটো উপলব্ধ	269 নাম : মহেশ ব্ৰহ্ম পিতাৰ নাম: পথী ব্ৰহ্ম ঘৰ নং : 59 বয়স : 29 লিঙ্গ : পুৰুষ	PYI0095752 ফটো উপলব্ধ	270 নাম : নিলপমা দৈমাৰী স্বামীৰ নাম: মহেশ ব্ৰহ্ম ঘৰ নং : 59 বয়স : 27 লিঙ্গ : মহিলা	PYI0095737 ফটো উপলব্ধ



271 নাম : শ্ৰী ৰবিন্দ্র ব্ৰহ্ম পিতাৰ নাম: শ্ৰী পাৰ্থী ব্ৰহ্ম ঘৰ নং : 59 বয়স : 26 লিঙ্গ : পুৰুষ	PYI0134577 ফটো উপলব্ধ	272 নাম : কৃষ্ণা ব্ৰহ্ম পিতাৰ নাম: পৰি ব্ৰহ্ম ঘৰ নং : 59 বয়স : 25 লিঙ্গ : পুৰুষ	BSW0517912 ফটো উপলব্ধ	273 নাম : মানকী বড়ো স্বামীৰ নাম: বুলাউ বড়ো ঘৰ নং : 60 বয়স : 78 লিঙ্গ : মহিলা	BSW4638362 ফটো উপলব্ধ
274 নাম : কংজমা বড়ো অন্যান্য: ৰমেন বড়ো ঘৰ নং : 60 বয়স : 26 লিঙ্গ : মহিলা	PYI0055772 ফটো উপলব্ধ	275 নাম : নৰ বাহাদুৰ ছেত্ৰী পিতাৰ নাম: চক্ৰ বাহাদুৰ ছেত্ৰী ঘৰ নং : 60 বয়স : 24 লিঙ্গ : পুৰুষ	PYI0114090 ফটো উপলব্ধ	276 নাম : ৰমেন বড়ো পিতাৰ নাম: শুনি বড়ো ঘৰ নং : 60 বয়স : 38 লিঙ্গ : পুৰুষ	BSW4638395 ফটো উপলব্ধ
277 নাম : ৰছিলা বড়ো পিতাৰ নাম: শুনিৰাম বড়ো ঘৰ নং : 60 বয়স : 37 লিঙ্গ : মহিলা	BSW4638408 ফটো উপলব্ধ	278 নাম : নিৰ্মালী ৰাভা স্বামীৰ নাম: বানা ৰাভা ঘৰ নং : 60 বয়স : 73 লিঙ্গ : মহিলা	BSW4638420 ফটো উপলব্ধ	S 279 নাম : বুল ৰাভা পিতাৰ নাম: বানা ৰাভা ঘৰ নং : 60 বয়স : 42 লিঙ্গ : মহিলা	BSW4638464 ফটো উপলব্ধ
280 নাম : দীপক ৰাভা পিতাৰ নাম: বানা ৰাভা ঘৰ নং : 61 বয়স : 42 লিঙ্গ : পুৰুষ	BSW4638453 ফটো উপলব্ধ	S 281 নাম : টুল ৰাভা পিতাৰ নাম: বানা ৰাভা ঘৰ নং : 61 বয়স : 41 লিঙ্গ : মহিলা	BSW4638475 ফটো উপলব্ধ	282 নাম : ৰুপনি উৰাং স্বামীৰ নাম: জিন্টু লাক্ৰা ঘৰ নং : 61 বয়স : 24 লিঙ্গ : মহিলা	PYI0110593 ফটো উপলব্ধ
283 নাম : ৰজনী কান্ত ৰাভা পিতাৰ নাম: উপেন ৰাভা ঘৰ নং : 61 বয়স : 24 লিঙ্গ : পুৰুষ	BSW0552059 ফটো উপলব্ধ	284 নাম : গোপালুচাৰি ৰাভা পিতাৰ নাম: দীপক ৰাভা ঘৰ নং : 61 বয়স : 20 লিঙ্গ : পুৰুষ	PYI0139261 ফটো উপলব্ধ	285 নাম : চুকিল ৰাভা পিতাৰ নাম: বানা ৰাভা ঘৰ নং : 61 বয়স : 48 লিঙ্গ : পুৰুষ	BSW4638431 ফটো উপলব্ধ
286 নাম : জামিতৰা ৰাভা পিতাৰ নাম: উপেন ৰাভা ঘৰ নং : 61 বয়স : 27 লিঙ্গ : পুৰুষ	BSW0280529 ফটো উপলব্ধ	287 নাম : উপেন ৰাভা পিতাৰ নাম: বানা ৰাভা ঘৰ নং : 61 বয়স : 53 লিঙ্গ : পুৰুষ	BSW4638497 ফটো উপলব্ধ	288 নাম : আইকন ৰাভা স্বামীৰ নাম: উপেন ৰাভা ঘৰ নং : 61 বয়স : 48 লিঙ্গ : মহিলা	BSW4638500 ফটো উপলব্ধ
289 নাম : শিৱ বড়ো মাতৃৰ নাম: প্ৰিনু বড়ো ঘৰ নং : 68 বয়স : 31 লিঙ্গ : পুৰুষ	BSW0552877 ফটো উপলব্ধ	290 নাম : সুমিত্ৰা ৰাভা স্বামীৰ নাম: পদলোচন ৰাভা ঘৰ নং : 68 বয়স : 68 লিঙ্গ : মহিলা	BSW4638522 ফটো উপলব্ধ	291 নাম : দিপামনী ৰাভা পিতাৰ নাম: পদলোচন ৰাভা ঘৰ নং : 68 বয়স : 36 লিঙ্গ : মহিলা	BSW4638533 ফটো উপলব্ধ
292 নাম : বান লাক্ৰা স্বামীৰ নাম: গোপাল লাক্ৰা ঘৰ নং : 65 বয়স : 30 লিঙ্গ : মহিলা	PYI0127001 ফটো উপলব্ধ	293 নাম : পৰেশ ৰাভা ৰাভা পিতাৰ নাম: পদলোচন ৰাভা ঘৰ নং : 65 বয়স : 29 লিঙ্গ : পুৰুষ	BSW0139378 ফটো উপলব্ধ	294 নাম : দমন্তী বড়ো স্বামীৰ নাম: মণিহ্ৰ ৰাভা ঘৰ নং : 65 বয়স : 28 লিঙ্গ : মহিলা	BSW0532259 ফটো উপলব্ধ
295 নাম : চামীৰ লাক্ৰা পিতাৰ নাম: গোপাল লাক্ৰা ঘৰ নং : 65 বয়স : 21 লিঙ্গ : পুৰুষ	PYI0127068 ফটো উপলব্ধ	296 নাম : লাহেশ্বৰী ৰাভা স্বামীৰ নাম: ৰাধেশ্বৰ ৰাভা ঘৰ নং : 65 বয়স : 72 লিঙ্গ : মহিলা	BSW4638555 ফটো উপলব্ধ	S 297 নাম : মনিকা ৰাভা পিতাৰ নাম: ৰাধেশ্বৰ ৰাভা ঘৰ নং : 65 বয়স : 40 লিঙ্গ : মহিলা	BSW4638566 ফটো উপলব্ধ
298 নাম : মনিন্দ্ৰ ৰাভা পিতাৰ নাম: ৰাধেশ্বৰ ৰাভা ঘৰ নং : 65 বয়স : 37 লিঙ্গ : পুৰুষ	BSW4638588 ফটো উপলব্ধ	299 নাম : ৰমেশ ৰাভা পিতাৰ নাম: ৰাধেশ্বৰ ৰাভা ঘৰ নং : 65 বয়স : 35 লিঙ্গ : পুৰুষ	BSW4638577 ফটো উপলব্ধ	300 নাম : বিন বড়ো স্বামীৰ নাম: ৰাধিকা বড়ো ঘৰ নং : 65 বয়স : 57 লিঙ্গ : মহিলা	BSW4645492 ফটো উপলব্ধ



301 নাম : কমল বড়ো পিতাৰ নাম: শনিৰাম বড়ো ঘৰ নং : ৬৬ বয়স : 45 লিঙ্গ : পুৰুষ	BSW4638613 ফটো উপলব্ধ	302 নাম : ইলা বড়ো স্বামীৰ নাম: কমল বড়ো ঘৰ নং : ৬৬ বয়স : 39 লিঙ্গ : মহিলা	BSW4638635 ফটো উপলব্ধ	S 303 নাম : পবিতা বড়ো পিতাৰ নাম: শনিৰাম বড়ো ঘৰ নং : ৬৬ বয়স : 38 লিঙ্গ : মহিলা	BSW4638624 ফটো উপলব্ধ
304 নাম : প্ৰিনু বড়ো স্বামীৰ নাম: সুৰেন বড়ো ঘৰ নং : ৬৭ বয়স : 60 লিঙ্গ : মহিলা	BSW4638657 ফটো উপলব্ধ	305 নাম : চামিলা বড়ো স্বামীৰ নাম: দেউবাৰ বড়ো ঘৰ নং : ৬৭ বয়স : 47 লিঙ্গ : মহিলা	BSW4647170 ফটো উপলব্ধ	306 নাম : ভাদেশী কছাৰী স্বামীৰ নাম: টুনি কছাৰী ঘৰ নং : ৬৭ বয়স : 45 লিঙ্গ : মহিলা	BSW4638680 ফটো উপলব্ধ
307 নাম : কনিকা বড়ো স্বামীৰ নাম: ভৱন দেমাৰী ঘৰ নং : ৬৭ বয়স : 38 লিঙ্গ : মহিলা	BSW4647294 ফটো উপলব্ধ	308 নাম : বিনয় কুমাৰ বড়ো পিতাৰ নাম: চুৰেন বড়ো ঘৰ নং : ৬৭ বয়স : 36 লিঙ্গ : পুৰুষ	BSW4638668 ফটো উপলব্ধ	309 নাম : ৰূপালী বড়ো স্বামীৰ নাম: বিনয় কুমাৰ বড়ো ঘৰ নং : ৬৭ বয়স : 32 লিঙ্গ : মহিলা	BSW0140798 ফটো উপলব্ধ
310 নাম : বিজিত বড়ো মাতৃৰ নাম: প্ৰিনু বড়ো ঘৰ নং : ৬৭ বয়স : 28 লিঙ্গ : পুৰুষ	BSW0141499 ফটো উপলব্ধ	311 নাম : মৰমি বড়ো স্বামীৰ নাম: অনচুমা বড়ো ঘৰ নং : ৬৭ বয়স : 28 লিঙ্গ : মহিলা	BSW0195420 ফটো উপলব্ধ	312 নাম : টুনি বসুমতাৰী পিতাৰ নাম: জীৱন বসুমতাৰী ঘৰ নং : ৬৭ক বয়স : 48 লিঙ্গ : পুৰুষ	BSW4638679 ফটো উপলব্ধ
S 313 নাম : বিনীতা বড়ো মাতৃৰ নাম: পুৰ্ণিমা বড়ো ঘৰ নং : ৬৮ক বয়স : 25 লিঙ্গ : মহিলা	BSW0313320 ফটো উপলব্ধ	314 নাম : ডবাণ্ড বড়ো পিতাৰ নাম: আংখাল বড়ো ঘৰ নং : ৬৮ক বয়স : 88 লিঙ্গ : পুৰুষ	BSW4638726 ফটো উপলব্ধ	315 নাম : ৰুহিতা বড়ো স্বামীৰ নাম: ডবাণ্ড বড়ো ঘৰ নং : ৬৮ক বয়স : 75 লিঙ্গ : মহিলা	BSW4638737 ফটো উপলব্ধ
316 নাম : পুৰ্ণিমা বড়ো স্বামীৰ নাম: মহেন বড়ো ঘৰ নং : ৬৮ক বয়স : 50 লিঙ্গ : মহিলা	BSW4638759 ফটো উপলব্ধ	S 317 নাম : প্ৰমীলা বড়ো পিতাৰ নাম: ডবাণ্ড বড়ো ঘৰ নং : ৬৮ক বয়স : 40 লিঙ্গ : মহিলা	BSW4638771 ফটো উপলব্ধ	S 318 নাম : গিন্দি বড়ো পিতাৰ নাম: ডবাণ্ড বড়ো ঘৰ নং : ৬৮ক বয়স : 38 লিঙ্গ : মহিলা	BSW4638782 ফটো উপলব্ধ
319 নাম : পখি ব্ৰহ্ম পিতাৰ নাম: চিনিৰাম ব্ৰহ্ম ঘৰ নং : ৬৯ বয়স : 70 লিঙ্গ : পুৰুষ	BSW4638793 ফটো উপলব্ধ	320 নাম : কিৰন বড়ো পিতাৰ নাম: মহেন্দ্ৰ বড়ো ঘৰ নং : ৭০ বয়স : 70 লিঙ্গ : পুৰুষ	BSW4638828 ফটো উপলব্ধ	321 নাম : বিলাইশ্ৰী বড়ো স্বামীৰ নাম: দুখীয়া বড়ো ঘৰ নং : ৭১ বয়স : 81 লিঙ্গ : মহিলা	BSW4638851 ফটো উপলব্ধ
322 নাম : মণিৰাম কছাৰী পিতাৰ নাম: চাকুৰাম কছাৰী ঘৰ নং : ৭১ বয়স : 49 লিঙ্গ : পুৰুষ	BSW4638895 ফটো উপলব্ধ	E 323 নাম : শিবৰাম বড়ো পিতাৰ নাম: দুখীয়া বড়ো ঘৰ নং : ৭১ বয়স : 45 লিঙ্গ : পুৰুষ	BSW4638862 ফটো উপলব্ধ	324 নাম : উপ্ৰেল বড়ো পিতাৰ নাম: দুখীয়া বড়ো ঘৰ নং : ৭১ বয়স : 40 লিঙ্গ : পুৰুষ	BSW4638884 ফটো উপলব্ধ
325 নাম : জোনালী বড়ো স্বামীৰ নাম: শিবৰাম বড়ো ঘৰ নং : ৭১ বয়স : 38 লিঙ্গ : মহিলা	BSW4638908 ফটো উপলব্ধ	326 নাম : অনিতা বড়ো স্বামীৰ নাম: উপৰিল বড়ো ঘৰ নং : ৭১ বয়স : 38 লিঙ্গ : মহিলা	BSW0198424 ফটো উপলব্ধ	327 নাম : সঙ্গীতা কছাৰী স্বামীৰ নাম: মণিৰাম কছাৰী ঘৰ নং : ৭১ বয়স : 48 লিঙ্গ : মহিলা	BSW4638931 ফটো উপলব্ধ
328 নাম : বৰ্ণালী কছাৰী পিতাৰ নাম: মনিৰাম কছাৰী ঘৰ নং : 72 বয়স : 20 লিঙ্গ : মহিলা	PYI0095299 ফটো উপলব্ধ	329 নাম : বলেন বড়ো পিতাৰ নাম: কালা বড়ো ঘৰ নং : ৭৩ বয়স : 79 লিঙ্গ : পুৰুষ	BSW4638942 ফটো উপলব্ধ	330 নাম : মণিকা বড়ো স্বামীৰ নাম: বলেন বড়ো ঘৰ নং : ৭৩ বয়স : 70 লিঙ্গ : মহিলা	BSW4638953 ফটো উপলব্ধ



331	BSW0148296	ফটো উপলব্ধ	332	BSW0195784	ফটো উপলব্ধ	S 333	BSW0195834	ফটো উপলব্ধ
নাম : গোপাল বড়ো পিতাৰ নাম: বলেন বড়ো ঘৰ নং : ৭৩ বয়স : 31 লিঙ্গ : পুৰুষ			নাম : দেমশ্ৰী বড়ো স্বামীৰ নাম: গোপাল বড়ো ঘৰ নং : ৭৩ বয়স : 30 লিঙ্গ : মহিলা			নাম : বাধিকা বড়ো পিতাৰ নাম: বলেন কছাৰী ঘৰ নং : ৭৩ বয়স : 29 লিঙ্গ : মহিলা		
334	BSW4638964	ফটো উপলব্ধ	335	BSW4639003	ফটো উপলব্ধ	336	BSW4639014	ফটো উপলব্ধ
নাম : নৰেন্দ্ৰ ৰাভা পিতাৰ নাম: চাইলং ৰাভা ঘৰ নং : ৭৪ বয়স : 80 লিঙ্গ : পুৰুষ			নাম : জিতু ৰাম ৰাভা পিতাৰ নাম: নৰেন চন্দ্ৰ ৰাভা ঘৰ নং : ৭৪ বয়স : 44 লিঙ্গ : পুৰুষ			নাম : গনেশ ৰাভা পিতাৰ নাম: নৰেন্দ্ৰ ৰাভা ঘৰ নং : ৭৪ বয়স : 40 লিঙ্গ : পুৰুষ		
337	BSW4639025	ফটো উপলব্ধ	338	BSW4639058	ফটো উপলব্ধ	339	BSW0537944	ফটো উপলব্ধ
নাম : মনোহ কুমাৰ ৰাভা পিতাৰ নাম: নৰেন্দ্ৰ ৰাভা ঘৰ নং : ৭৪ বয়স : 36 লিঙ্গ : পুৰুষ			নাম : মহেশ ৰাভা পিতাৰ নাম: পুৰাৰাম ৰাভা ঘৰ নং : ৭৪ বয়স : 40 লিঙ্গ : পুৰুষ			নাম : দিপালী বড়ো স্বামীৰ নাম: কাৰ্তিক বড়ো ঘৰ নং : ৭৫ বয়স : 53 লিঙ্গ : মহিলা		
340	BSW4639070	ফটো উপলব্ধ	341	BSW4639081	ফটো উপলব্ধ	342	BSW0390245	ফটো উপলব্ধ
নাম : চবেন বড়ো পিতাৰ নাম: গাঠিয়া বড়ো ঘৰ নং : 75 বয়স : 50 লিঙ্গ : পুৰুষ			নাম : বেঞ্জী বড়ো স্বামীৰ নাম: চবেন বড়ো ঘৰ নং : 75 বয়স : 48 লিঙ্গ : মহিলা			নাম : অঞ্জলী বড়ো পিতাৰ নাম: কাৰ্তিক বড়ো ঘৰ নং : 75 বয়স : 26 লিঙ্গ : মহিলা		
343	BSW0420372	ফটো উপলব্ধ	344	BSW0291716	ফটো উপলব্ধ	345	BSW4639105	ফটো উপলব্ধ
নাম : সিমাং বড়ো পিতাৰ নাম: কাৰ্তিক ৰাম বড়ো ঘৰ নং : ৭৫ বয়স : 25 লিঙ্গ : মহিলা			নাম : লচমী বড়ো পিতাৰ নাম: কাৰ্তিক বড়ো ঘৰ নং : ৭৫ বয়স : 27 লিঙ্গ : মহিলা			নাম : কাৰ্তিক বড়ো পিতাৰ নাম: গাঠিয়া বড়ো ঘৰ নং : ৭৫ বয়স : 60 লিঙ্গ : পুৰুষ		
R 346	BSW4639116	ফটো উপলব্ধ	347	BSW4639127	ফটো উপলব্ধ	348	BSW4639138	ফটো উপলব্ধ
নাম : দূৰি বড়ো স্বামীৰ নাম: কাৰ্তিক বড়ো ঘৰ নং : ৭৫ বয়স : 58 লিঙ্গ : মহিলা			নাম : হেম ৰাভা পিতাৰ নাম: চনাৰাম ৰাভা ঘৰ নং : ৭৬ বয়স : 70 লিঙ্গ : পুৰুষ			নাম : দেউবাৰী ৰাভা স্বামীৰ নাম: হেম ৰাভা ঘৰ নং : ৭৬ বয়স : 68 লিঙ্গ : মহিলা		
349	BSW1555904	ফটো উপলব্ধ	S 350	BSW0151068	ফটো উপলব্ধ	351	BSW0408690	ফটো উপলব্ধ
নাম : উষা ৰাভা পিতাৰ নাম: হেম ৰাভা ঘৰ নং : ৭৬ বয়স : 31 লিঙ্গ : মহিলা			নাম : অনচি ৰাভা পিতাৰ নাম: হেম ৰাভা ঘৰ নং : ৭৬ বয়স : 28 লিঙ্গ : মহিলা			নাম : বিক্রম ৰাভা পিতাৰ নাম: হেম ৰাভা ঘৰ নং : ৭৬ বয়স : 25 লিঙ্গ : পুৰুষ		
352	BSW4639150	ফটো উপলব্ধ	353	BSW4639161	ফটো উপলব্ধ	354	BSW4639172	ফটো উপলব্ধ
নাম : কান্দৰী স্বৰ্গীয়াৰী স্বামীৰ নাম: মটলাল স্বৰ্গীয়াৰী ঘৰ নং : ৭৭ বয়স : 62 লিঙ্গ : মহিলা			নাম : কুমিত স্বৰ্গীয়াৰী পিতাৰ নাম: মতলাল স্বৰ্গীয়াৰী ঘৰ নং : ৭৭ বয়স : 40 লিঙ্গ : পুৰুষ			নাম : মাংগেল স্বৰ্গীয়াৰী পিতাৰ নাম: মতলাল স্বৰ্গীয়াৰী ঘৰ নং : ৭৭ বয়স : 35 লিঙ্গ : পুৰুষ		
355	BSW0195305	ফটো উপলব্ধ	356	BSW3876356	ফটো উপলব্ধ	357	BSW4639194	ফটো উপলব্ধ
নাম : কহিমা বড়ো স্বামীৰ নাম: মঙ্গল স্বৰ্গীয়াৰী ঘৰ নং : ৭৭ বয়স : 30 লিঙ্গ : মহিলা			নাম : সোনাইশ্ৰী বড়ো স্বামীৰ নাম: কুমিত স্বৰ্গীয়াৰী ঘৰ নং : 77 বয়স : 28 লিঙ্গ : মহিলা			নাম : লাল বাহাদুৰ ছেত্ৰী পিতাৰ নাম: সেইখুছ খক ছেত্ৰী ঘৰ নং : ৭৮ বয়স : 49 লিঙ্গ : পুৰুষ		
358	BSW4639207	ফটো উপলব্ধ	359	BSW0359133	ফটো উপলব্ধ	S 360	BSW0357806	ফটো উপলব্ধ
নাম : গমা ছেত্ৰী স্বামীৰ নাম: লালবাহাদুৰ ছেত্ৰী ঘৰ নং : ৭৮ বয়স : 46 লিঙ্গ : মহিলা			নাম : নিৰ্মলা উপাধ্যায় পিতাৰ নাম: প্ৰেম প্ৰসাদ উপাধ্যায় ঘৰ নং : ৭৮ বয়স : 27 লিঙ্গ : মহিলা			নাম : নিৰ্মিতা উপাধ্যায় পিতাৰ নাম: প্ৰেম প্ৰসাদ উপাধ্যায় ঘৰ নং : ৭৮ বয়স : 26 লিঙ্গ : মহিলা		

361 নাম : প্ৰেম প্ৰসাদ উপাধ্যায় পিতাৰ নাম: শ্যামলাল উপাধ্যায় ঘৰ নং : ৭৮ক বয়স : 66 লিঙ্গ : পুৰুষ	BSW4639218 ফটো উপলব্ধ	D 362 নাম : চাবিত্ৰী উপাধ্যায় স্বামীৰ নাম: প্ৰেমপ্ৰসাদ উপাধ্যায় ঘৰ নং : ৭৮ক বয়স : 64 লিঙ্গ : মহিলা	BSW4639229 ফটো উপলব্ধ	363 নাম : লিলা উপাধ্যায় স্বামীৰ নাম: শ্যামলাল উপাধ্যায় ঘৰ নং : ৭৯ বয়স : 86 লিঙ্গ : মহিলা	BSW4639230 ফটো উপলব্ধ
364 নাম : বাম প্ৰসাদ উপাধ্যায় পিতাৰ নাম: শ্যামলাল উপাধ্যায় ঘৰ নং : ৭৯ বয়স : 64 লিঙ্গ : পুৰুষ	BSW4639241 ফটো উপলব্ধ	365 নাম : উষা দেৱী স্বামীৰ নাম: বামপ্ৰসাদ উপাধ্যায় ঘৰ নং : ৭৯ বয়স : 60 লিঙ্গ : মহিলা	BSW4639252 ফটো উপলব্ধ	366 নাম : ডিম্পল উপাধ্যায় পিতাৰ নাম: বাম প্ৰসাদ উপাধ্যায় ঘৰ নং : ৭৯ বয়স : 25 লিঙ্গ : মহিলা	BSW0356923 ফটো উপলব্ধ
367 নাম : লাচিত ৰাভা পিতাৰ নাম: তৰুণী ৰাভা ঘৰ নং : ৮০ বয়স : 57 লিঙ্গ : পুৰুষ	BSW4639274 ফটো উপলব্ধ	368 নাম : আৰতী ৰাভা স্বামীৰ নাম: লাচিত ৰাভা ঘৰ নং : ৮০ বয়স : 55 লিঙ্গ : মহিলা	BSW4639285 ফটো উপলব্ধ	369 নাম : ভাস্কৰ ৰাভা পিতাৰ নাম: লাচিত ৰাভা ঘৰ নং : ৮০ বয়স : 33 লিঙ্গ : পুৰুষ	BSW4639296 ফটো উপলব্ধ
370 নাম : নিশা ৰাভা স্বামীৰ নাম: ভাস্কৰ ৰাভা ঘৰ নং : 80 বয়স : 29 লিঙ্গ : মহিলা	PYI0019778 ফটো উপলব্ধ	371 নাম : অনপম ৰাভা পিতাৰ নাম: লাচিত ৰাভা ঘৰ নং : ৮০ বয়স : 27 লিঙ্গ : পুৰুষ	BSW0196683 ফটো উপলব্ধ	372 নাম : দুলাল ছেত্ৰী পিতাৰ নাম: সেইনথৰ্ছ ছেত্ৰী ঘৰ নং : ৮৪ বয়স : 68 লিঙ্গ : পুৰুষ	BSW4639365 ফটো উপলব্ধ
373 নাম : উমা দেৱী স্বামীৰ নাম: দুলাল ছেত্ৰী ঘৰ নং : ৮৪ বয়স : 65 লিঙ্গ : মহিলা	BSW4639376 ফটো উপলব্ধ	S 374 নাম : দুৰ্গা দেৱী পিতাৰ নাম: দুলাল ছেত্ৰী ঘৰ নং : ৮৪ বয়স : 42 লিঙ্গ : মহিলা	BSW4639398 ফটো উপলব্ধ	375 নাম : নৰ বাহাদুৰ ছেত্ৰী পিতাৰ নাম: দুলাল ছেত্ৰী ঘৰ নং : ৮৪ বয়স : 40 লিঙ্গ : পুৰুষ	BSW4639387 ফটো উপলব্ধ
376 নাম : পূৰ্ণিমা ছেত্ৰী স্বামীৰ নাম: নৰ বাহাদুৰ ছেত্ৰী ঘৰ নং : 84 বয়স : 29 লিঙ্গ : মহিলা	BSW3880762 ফটো উপলব্ধ	377 নাম : ৰচন চেত্ৰী পিতাৰ নাম: দুলাল চেত্ৰী ঘৰ নং : ৮৪ বয়স : 26 লিঙ্গ : পুৰুষ	BSW0409482 ফটো উপলব্ধ	378 নাম : দিলবাহাদুৰ ছেত্ৰী পিতাৰ নাম: টেক বাহাদুৰ ছেত্ৰী ঘৰ নং : ৮৭ বয়স : 60 লিঙ্গ : পুৰুষ	BSW4639412 ফটো উপলব্ধ
379 নাম : বীনা দেৱী স্বামীৰ নাম: দিলবাহাদুৰ ছেত্ৰী ঘৰ নং : ৮৭ বয়স : 46 লিঙ্গ : মহিলা	BSW4639423 ফটো উপলব্ধ	#2 380 নাম : টিকামায়া দেৱী পিতাৰ নাম: টেক বাহাদুৰ ছেত্ৰী ঘৰ নং : ৮৭ বয়স : 41 লিঙ্গ : মহিলা	BSW4639445 ফটো উপলব্ধ	381 নাম : বিদ্যাত ছেত্ৰী পিতাৰ নাম: দিল বাহাদুৰ ছেত্ৰী ঘৰ নং : ৮৭ বয়স : 26 লিঙ্গ : পুৰুষ	BSW0350660 ফটো উপলব্ধ
382 নাম : কৌশল ছেত্ৰী পিতাৰ নাম: ডিগ বাহাদুৰ ছেত্ৰী ঘৰ নং : ৮৭ বয়স : 23 লিঙ্গ : পুৰুষ	BSW0560102 ফটো উপলব্ধ	383 নাম : যশোদা দেৱী পিতাৰ নাম: চক্ৰ বাহাদুৰ ছেত্ৰী ঘৰ নং : 87 বয়স : 21 লিঙ্গ : মহিলা	PYI0020222 ফটো উপলব্ধ	384 নাম : দিগ বাহাদুৰ ছেত্ৰী পিতাৰ নাম: টিক বাহাদুৰ ঘৰ নং : ৮৭খ বয়স : 48 লিঙ্গ : পুৰুষ	BSW0160127 ফটো উপলব্ধ
385 নাম : চক্ৰ বাহাদুৰ ছেত্ৰী পিতাৰ নাম: টেক বাহাদুৰ ছেত্ৰী ঘৰ নং : ৮৭ক বয়স : 58 লিঙ্গ : পুৰুষ	BSW4639456 ফটো উপলব্ধ	386 নাম : লীলা দেৱী স্বামীৰ নাম: চক্ৰ বাহাদুৰ ছেত্ৰী ঘৰ নং : ৮৭ক বয়স : 44 লিঙ্গ : মহিলা	BSW4639467 ফটো উপলব্ধ	387 নাম : ঈশ্বৰী দেৱী স্বামীৰ নাম: দিগ বাহাদুৰ ছেত্ৰী ঘৰ নং : ৮৭খ বয়স : 42 লিঙ্গ : মহিলা	BSW4639489 ফটো উপলব্ধ
388 নাম : জেচিকা তীৰ্তী পিতাৰ নাম: ৰুপচ তীৰ্তী ঘৰ নং : ৮৮ বয়স : 27 লিঙ্গ : মহিলা	BSW0192674 ফটো উপলব্ধ	389 নাম : পূৰ্ণ কুমাৰী দেৱী স্বামীৰ নাম: মেঘ বাহাদুৰ ছেত্ৰী ঘৰ নং : ৮৯ বয়স : 65 লিঙ্গ : মহিলা	BSW4639490 ফটো উপলব্ধ	D 390 নাম : ৰুদ্ৰ বাহাদুৰ ছেত্ৰী পিতাৰ নাম: মেঘ বাহাদুৰ ছেত্ৰী ঘৰ নং : ৮৯ বয়স : 45 লিঙ্গ : পুৰুষ	BSW4639503 ফটো উপলব্ধ



391 নাম : ৰেচ বাহাদুৰ চেত্ৰী পিতাৰ নাম: মেধী বাহাদুৰ চেত্ৰী ঘৰ নং : ৮৯ বয়স : 40 লিঙ্গ : পুৰুষ	BSW4639514 ফটো উপলব্ধ	E 392 নাম : মিন বসুমতাৰী স্বামীৰ নাম: মীথু বসুমতাৰী ঘৰ নং : ৯০ বয়স : 60 লিঙ্গ : মহিলা	BSW4639536 ফটো উপলব্ধ	393 নাম : ৰাজ বসুমতাৰী পিতাৰ নাম: মীথু বসুমতাৰী ঘৰ নং : ৯০ বয়স : 43 লিঙ্গ : পুৰুষ	BSW4639547 ফটো উপলব্ধ
394 নাম : গীতা বসুমতাৰী স্বামীৰ নাম: ৰাজু বসুমতাৰী ঘৰ নং : 90 বয়স : 39 লিঙ্গ : মহিলা	PYI0128165 ফটো উপলব্ধ	395 নাম : হৰেন বসুমতাৰী পিতাৰ নাম: নাউৰাম বসুমতাৰী ঘৰ নং : ৯১ বয়স : 72 লিঙ্গ : পুৰুষ	BSW4639581 ফটো উপলব্ধ	396 নাম : উষা বসুমতাৰী পিতাৰ নাম: হৰেন বসুমতাৰী ঘৰ নং : ৯১ বয়স : 49 লিঙ্গ : মহিলা	BSW4639605 ফটো উপলব্ধ
397 নাম : বিনোদ বসুমতাৰী পিতাৰ নাম: হৰেন বসুমতাৰী ঘৰ নং : ৯১ বয়স : 40 লিঙ্গ : পুৰুষ	BSW4639616 ফটো উপলব্ধ	398 নাম : খেটেপ ৰাভা স্বামীৰ নাম: বাচি ৰাভা ঘৰ নং : ৯২ বয়স : 77 লিঙ্গ : মহিলা	BSW4639627 ফটো উপলব্ধ	399 নাম : হেমকান্ত ৰাভা পিতাৰ নাম: বাচি ৰাভা ঘৰ নং : ৯২ বয়স : 50 লিঙ্গ : পুৰুষ	BSW4639638 ফটো উপলব্ধ
400 নাম : বুবল ৰাভা পিতাৰ নাম: বাচি ৰাভা ঘৰ নং : ৯২ বয়স : 45 লিঙ্গ : পুৰুষ	BSW4639649 ফটো উপলব্ধ	401 নাম : লগুনী ৰাভা স্বামীৰ নাম: শুক্ৰা ৰাভা ঘৰ নং : ৯৩ বয়স : 73 লিঙ্গ : মহিলা	BSW4639672 ফটো উপলব্ধ	402 নাম : ভাৰতী ৰাভা পিতাৰ নাম: শুক্ৰা ৰাভা ঘৰ নং : ৯৩ বয়স : 42 লিঙ্গ : মহিলা	BSW4639683 ফটো উপলব্ধ
403 নাম : বিজয় ৰাভা পিতাৰ নাম: শুক্ৰা ৰাভা ঘৰ নং : ৯৩ বয়স : 39 লিঙ্গ : পুৰুষ	BSW4639694 ফটো উপলব্ধ	404 নাম : বীতা বসুমতাৰী স্বামীৰ নাম: ৰঞ্জিত ৰাভা ঘৰ নং : ৯৩ বয়স : 36 লিঙ্গ : মহিলা	HCK9436515 ফটো উপলব্ধ	405 নাম : ৰঞ্জিত ৰাভা পিতাৰ নাম: শুক্ৰা ৰাভা ঘৰ নং : ৯৩ বয়স : 35 লিঙ্গ : পুৰুষ	BSW4639707 ফটো উপলব্ধ
406 নাম : কেতেকী বড়ো স্বামীৰ নাম: বাবুৰাম বড়ো ঘৰ নং : ৯৪ বয়স : 69 লিঙ্গ : মহিলা	BSW4639718 ফটো উপলব্ধ	E 407 নাম : নগেন বড়ো পিতাৰ নাম: বাবুৰাম বড়ো ঘৰ নং : ৯৪ বয়স : 52 লিঙ্গ : পুৰুষ	BSW4639729 ফটো উপলব্ধ	408 নাম : মনিকা বড়ো স্বামীৰ নাম: নগেন বড়ো ঘৰ নং : ৯৪ বয়স : 50 লিঙ্গ : মহিলা	BSW4639730 ফটো উপলব্ধ
E 409 নাম : নৱজিত বড়ো পিতাৰ নাম: নগেন বড়ো ঘৰ নং : ৯৪ বয়স : 80 লিঙ্গ : পুৰুষ	BSW0350801 ফটো উপলব্ধ	S 410 নাম : অঞ্জু বড়ো স্বামীৰ নাম: নৱজিত বড়ো ঘৰ নং : ৯৪ বয়স : 25 লিঙ্গ : মহিলা	BSW0356162 ফটো উপলব্ধ	411 নাম : শংকৰ বড়ো পিতাৰ নাম: নগেন বড়ো ঘৰ নং : 94 বয়স : 22 লিঙ্গ : পুৰুষ	PYI0011924 ফটো উপলব্ধ
412 নাম : নবিন বড়ো পিতাৰ নাম: প্ৰবিন বড়ো ঘৰ নং : ৯৪ বয়স : 27 লিঙ্গ : পুৰুষ	BSW0203265 ফটো উপলব্ধ	413 নাম : প্ৰবিন বড়ো পিতাৰ নাম: বাবুৰাম বড়ো ঘৰ নং : ৯৪ বয়স : 48 লিঙ্গ : পুৰুষ	BSW4639741 ফটো উপলব্ধ	414 নাম : পূৰ্ণিমা বড়ো স্বামীৰ নাম: পবন বড়ো ঘৰ নং : ৯৪ বয়স : 46 লিঙ্গ : মহিলা	BSW4639752 ফটো উপলব্ধ
415 নাম : বিদ্ৰিৰী কছাৰী স্বামীৰ নাম: ৰবিন্দ্ৰ কছাৰী ঘৰ নং : ৯৬ বয়স : 80 লিঙ্গ : মহিলা	BSW4639785 ফটো উপলব্ধ	416 নাম : হৰেন কছাৰী পিতাৰ নাম: ৰবিন্দ্ৰ কছাৰী ঘৰ নং : ৯৬ বয়স : 58 লিঙ্গ : পুৰুষ	BSW4639796 ফটো উপলব্ধ	417 নাম : ভবানী কছাৰী স্বামীৰ নাম: হৰেন কছাৰী ঘৰ নং : ৯৬ বয়স : 56 লিঙ্গ : মহিলা	BSW4639809 ফটো উপলব্ধ
418 নাম : ফিলীপ বসুমতাৰী পিতাৰ নাম: ৰবিন্দ্ৰ কছাৰী ঘৰ নং : ৯৬ বয়স : 49 লিঙ্গ : পুৰুষ	BSW0529784 ফটো উপলব্ধ	419 নাম : হেমন্ত কছাৰী পিতাৰ নাম: ৰবিন্দ্ৰ কছাৰী ঘৰ নং : ৯৬ বয়স : 46 লিঙ্গ : পুৰুষ	BSW4639810 ফটো উপলব্ধ	420 নাম : চন্দন কছাৰী পিতাৰ নাম: হৰেন কছাৰী ঘৰ নং : ৯৬ বয়স : 32 লিঙ্গ : পুৰুষ	BSW1555562 ফটো উপলব্ধ



R 421 নাম : চন্দন কছাৰী পিতাৰ নাম : হৰেন কছাৰী ঘৰ নং : ৯৬ বয়স : ৩৭ লিঙ্গ : পুৰুষ	BSW0350595 ফটো উপলব্ধ	422 নাম : কমৰেট কছাৰী পিতাৰ নাম : হৰেন কছাৰী ঘৰ নং : ৯৬ বয়স : 26 লিঙ্গ : পুৰুষ	BSW0351205 ফটো উপলব্ধ	423 নাম : ধৰিত্ৰী ৰাভা স্বামীৰ নাম : চন্দন কছাৰী ঘৰ নং : ৯৬ বয়স : 26 লিঙ্গ : মহিলা	BSW0353417 ফটো উপলব্ধ
E 424 নাম : শৰ্মা বড়ো পিতাৰ নাম : শনিৰাম বড়ো ঘৰ নং : ৯৮ বয়স : 60 লিঙ্গ : পুৰুষ	BSW4639821 ফটো উপলব্ধ	E 425 নাম : বিমলা বড়ো স্বামীৰ নাম : শৰ্মা বড়ো ঘৰ নং : ৯৮ বয়স : 56 লিঙ্গ : মহিলা	BSW4639832 ফটো উপলব্ধ	426 নাম : নন্দেশ্বৰ বড়ো পিতাৰ নাম : শৰ্মা বড়ো ঘৰ নং : ৯৮ বয়স : 39 লিঙ্গ : পুৰুষ	BSW4639843 ফটো উপলব্ধ
427 নাম : প্রতীমা বড়ো স্বামীৰ নাম : নন্দেশ্বৰ বড়ো ঘৰ নং : ৯৮ বয়স : 32 লিঙ্গ : মহিলা	BSW1555868 ফটো উপলব্ধ	428 নাম : বিজয় বড়ো পিতাৰ নাম : শৰ্মা বড়ো ঘৰ নং : ৯৮ বয়স : 28 লিঙ্গ : পুৰুষ	BSW0309245 ফটো উপলব্ধ	429 নাম : হাইনাশী বড়ো স্বামীৰ নাম : বিজয় বড়ো ঘৰ নং : ৯৮ বয়স : 23 লিঙ্গ : মহিলা	BSW1132653 ফটো উপলব্ধ
430 নাম : হৰেন বড়ো পিতাৰ নাম : মহেন্দ্ৰ বড়ো ঘৰ নং : ৯৯ বয়স : 59 লিঙ্গ : পুৰুষ	BSW4639865 ফটো উপলব্ধ	431 নাম : কমলী বড়ো স্বামীৰ নাম : হৰেন বড়ো ঘৰ নং : ৯৯ বয়স : 55 লিঙ্গ : মহিলা	BSW4639876 ফটো উপলব্ধ	432 নাম : ৰঞ্জন বড়ো পিতাৰ নাম : হৰেন বড়ো ঘৰ নং : ৯৯ বয়স : 30 লিঙ্গ : পুৰুষ	BSW0204602 ফটো উপলব্ধ
433 নাম : ৰুমী বড়ো স্বামীৰ নাম : ৰঞ্জন বড়ো ঘৰ নং : ৯৯ বয়স : 29 লিঙ্গ : মহিলা	BSW0431825 ফটো উপলব্ধ	434 নাম : ব্ৰজেন বড়ো পিতাৰ নাম : হৰেন বড়ো ঘৰ নং : ৯৯ বয়স : 27 লিঙ্গ : পুৰুষ	BSW0203422 ফটো উপলব্ধ	435 নাম : বিমলা বড়ো স্বামীৰ নাম : পুৰাৰাম বড়ো ঘৰ নং : ১০০ বয়স : 67 লিঙ্গ : মহিলা	BSW4639887 ফটো উপলব্ধ
436 নাম : জিতেন বড়ো পিতাৰ নাম : পুৰাৰাম বড়ো ঘৰ নং : ১০০ বয়স : 39 লিঙ্গ : পুৰুষ	BSW4639898 ফটো উপলব্ধ	437 নাম : বাবলু বড়ো পিতাৰ নাম : পুৰাৰাম বড়ো ঘৰ নং : ১০০ বয়স : 35 লিঙ্গ : পুৰুষ	BSW4639901 ফটো উপলব্ধ	438 নাম : মামনী বড়ো স্বামীৰ নাম : জিতেন বড়ো ঘৰ নং : ১০০ বয়স : 31 লিঙ্গ : মহিলা	BSW1555857 ফটো উপলব্ধ
439 নাম : লক্ষ্মী বড়ো স্বামীৰ নাম : বাবলু বড়ো ঘৰ নং : ১০০ বয়স : 31 লিঙ্গ : মহিলা	BSW0334318 ফটো উপলব্ধ	440 নাম : বিউটী নাৰ্জাৰী স্বামীৰ নাম : শান্তি নাৰ্জাৰী ঘৰ নং : ১০১ বয়স : 55 লিঙ্গ : মহিলা	BSW4639923 ফটো উপলব্ধ	441 নাম : মাইদাশ্ৰী নাৰ্জাৰী স্বামীৰ নাম : ফিলীপ বসুমতাৰী ঘৰ নং : ১০১ বয়স : 50 লিঙ্গ : মহিলা	BSW4639934 ফটো উপলব্ধ
S 442 নাম : সোনভবা নাৰ্জাৰী পিতাৰ নাম : সমেশ্বৰ নাৰ্জাৰী ঘৰ নং : ১০১ বয়স : 26 লিঙ্গ : মহিলা	BSW0358549 ফটো উপলব্ধ	443 নাম : অচ্যুত বৰ্মন পিতাৰ নাম : কান্ত বৰ্মন ঘৰ নং : ১০২ বয়স : 75 লিঙ্গ : পুৰুষ	BSW4639945 ফটো উপলব্ধ	444 নাম : সোনালী বৰ্মন স্বামীৰ নাম : অচ্যুত বৰ্মন ঘৰ নং : ১০২ বয়স : 58 লিঙ্গ : মহিলা	BSW4639956 ফটো উপলব্ধ
445 নাম : ৰাজীৱ বৰ্মন পিতাৰ নাম : অচ্যুত বৰ্মন ঘৰ নং : ১০২ বয়স : 45 লিঙ্গ : পুৰুষ	BSW4639967 ফটো উপলব্ধ	S 446 নাম : জয়ন্তী বৰ্মন পিতাৰ নাম : অচ্যুত বৰ্মন ঘৰ নং : ১০২ বয়স : 42 লিঙ্গ : মহিলা	BSW4639978 ফটো উপলব্ধ	447 নাম : নিবেদিতা বৰ্মন পিতাৰ নাম : অচ্যুত বৰ্মন ঘৰ নং : ১০২ বয়স : 40 লিঙ্গ : মহিলা	BSW4639989 ফটো উপলব্ধ
448 নাম : লক্ষীধৰ বৰ্মন পিতাৰ নাম : অচ্যুত বৰ্মন ঘৰ নং : ১০২ বয়স : 33 লিঙ্গ : পুৰুষ	BSW0004176 ফটো উপলব্ধ	449 নাম : চনদেৱ বড়ো পিতাৰ নাম : প্ৰভু ৰাম বড়ো ঘৰ নং : 102 বয়স : 26 লিঙ্গ : পুৰুষ	BSW0389437 ফটো উপলব্ধ	450 নাম : পূৰ্ণ বড়ো পিতাৰ নাম : প্ৰভু ৰাম বড়ো ঘৰ নং : ১০২এ বয়স : 27 লিঙ্গ : পুৰুষ	BSW0203810 ফটো উপলব্ধ



451 নাম : প্রভুৰাম বড়ো পিতাৰ নাম: আচিৰাম বড়ো ঘৰ নং : ১০২ক বয়স : 62 লিঙ্গ : পুৰুষ	BSW4640000 ফটো উপলব্ধ	452 নাম : মৈনাতী বড়ো স্বামীৰ নাম: প্রভুৰাম বড়ো ঘৰ নং : ১০২ক বয়স : 58 লিঙ্গ : মহিলা	BSW4640011 ফটো উপলব্ধ	453 নাম : তপন বড়ো পিতাৰ নাম: চুয়া বড়ো ঘৰ নং : ১০২খ বয়স : 48 লিঙ্গ : পুৰুষ	BSW4640022 ফটো উপলব্ধ
454 নাম : নিজমশী বড়ো স্বামীৰ নাম: তপন বড়ো ঘৰ নং : ১০২খ বয়স : 45 লিঙ্গ : মহিলা	BSW4640033 ফটো উপলব্ধ	455 নাম : চপন বড়ো পিতাৰ নাম: চুয়া বড়ো ঘৰ নং : ১০২খ বয়স : 42 লিঙ্গ : পুৰুষ	BSW4640055 ফটো উপলব্ধ	456 নাম : ভাৰতী বাৰা স্বামীৰ নাম: নৰেন বাৰা ঘৰ নং : ১০৪ বয়স : 63 লিঙ্গ : মহিলা	BSW4640077 ফটো উপলব্ধ
457 নাম : অজিত বাৰা পিতাৰ নাম: নৰেন বাৰা ঘৰ নং : ১০৪ বয়স : 40 লিঙ্গ : পুৰুষ	BSW4640088 ফটো উপলব্ধ	458 নাম : মদন বাৰা পিতাৰ নাম: নৰেন বাৰা ঘৰ নং : ১০৪ বয়স : 38 লিঙ্গ : পুৰুষ	BSW4640102 ফটো উপলব্ধ	R 459 নাম : লসী বৰা স্বামীৰ নাম: নৰেন বৰা ঘৰ নং : ১০৪ বয়স : ৪৩ লিঙ্গ : মহিলা	BSW4640113 ফটো উপলব্ধ
460 নাম : মাধুশী বাৰা মাতৃৰ নাম: ভাৰতী বাৰা ঘৰ নং : ১০৪ বয়স : 27 লিঙ্গ : মহিলা	BSW0196600 ফটো উপলব্ধ	461 নাম : বঙালী বড়ো স্বামীৰ নাম: শনিৰাম বড়ো ঘৰ নং : ১০৫ বয়স : 62 লিঙ্গ : মহিলা	BSW4640124 ফটো উপলব্ধ	462 নাম : মালতী কছাৰী পিতাৰ নাম: কমল সিং কছাৰী ঘৰ নং : ১০৫ বয়স : 42 লিঙ্গ : মহিলা	BSW4640135 ফটো উপলব্ধ
463 নাম : কমল বড়ো মাতৃৰ নাম: খান্দাৰা বড়ো ঘৰ নং : ১০৫ বয়স : 32 লিঙ্গ : পুৰুষ	BSW0006429 ফটো উপলব্ধ	464 নাম : কুকিলা বড়ো স্বামীৰ নাম: কমল বড়ো ঘৰ নং : ১০৫ বয়স : 31 লিঙ্গ : মহিলা	BSW0341719 ফটো উপলব্ধ	465 নাম : প্রমিলা ৰাভা স্বামীৰ নাম: চতিছ ৰাভা ঘৰ নং : ১০৬ বয়স : 64 লিঙ্গ : মহিলা	BSW4640146 ফটো উপলব্ধ
466 নাম : জিতু ৰাভা পিতাৰ নাম: চতিছ ৰাভা ঘৰ নং : ১০৬ বয়স : 40 লিঙ্গ : পুৰুষ	BSW4640157 ফটো উপলব্ধ	467 নাম : টংকেশ্বৰ ৰাভা পিতাৰ নাম: চতিছ ৰাভা ঘৰ নং : ১০৬ বয়স : 38 লিঙ্গ : পুৰুষ	BSW4640168 ফটো উপলব্ধ	468 নাম : সঞ্জয় দৈমাৰী পিতাৰ নাম: অৰবিন্দ দৈমাৰী ঘৰ নং : ১০৬ বয়স : 20 লিঙ্গ : পুৰুষ	PY10055848 ফটো উপলব্ধ
469 নাম : পিংকু দৈমাৰী পিতাৰ নাম: অৰবিন্দ দৈমাৰী ঘৰ নং : ১০৬ক বয়স : 28 লিঙ্গ : পুৰুষ	BSW0203414 ফটো উপলব্ধ	470 নাম : অৰবিন্দ দৈমাৰী পিতাৰ নাম: মোনসিং দৈমাৰী ঘৰ নং : ১০৬ক বয়স : 58 লিঙ্গ : পুৰুষ	BSW4640180 ফটো উপলব্ধ	471 নাম : চেনেহী দৈমাৰী স্বামীৰ নাম: অৰবিন্দ দৈমাৰী ঘৰ নং : ১০৬ক বয়স : 55 লিঙ্গ : মহিলা	BSW4640191 ফটো উপলব্ধ
S 472 নাম : স্নেহ লতা চৌধুৰী স্বামীৰ নাম: পানীৰাম চৌধুৰী ঘৰ নং : ১০৭ বয়স : 65 লিঙ্গ : মহিলা	BSW4640237 ফটো উপলব্ধ	S 473 নাম : প্রতিমা চৌধুৰী পিতাৰ নাম: তনু চৌধুৰী ঘৰ নং : ১০৭ বয়স : 40 লিঙ্গ : মহিলা	BSW4640259 ফটো উপলব্ধ	474 নাম : বানা প্রসাদ চৌধুৰী পিতাৰ নাম: ফনিধৰ চৌধুৰী ঘৰ নং : ১০৭ বয়স : 40 লিঙ্গ : পুৰুষ	BSW4640271 ফটো উপলব্ধ
475 নাম : নলিনী চৌধুৰী পিতাৰ নাম: ফনিধৰ চৌধুৰী ঘৰ নং : ১০৭ বয়স : 38 লিঙ্গ : পুৰুষ	BSW4640282 ফটো উপলব্ধ	S 476 নাম : গুনমতী চৌধুৰী পিতাৰ নাম: তনু চৌধুৰী ঘৰ নং : ১০৭ বয়স : ৪৪ লিঙ্গ : পুৰুষ	BSW4640260 ফটো উপলব্ধ	477 নাম : বিচিত্ৰা চৌধুৰী স্বামীৰ নাম: বানা চৌধুৰী ঘৰ নং : ১০৭ বয়স : 36 লিঙ্গ : মহিলা	BSW4640293 ফটো উপলব্ধ
478 নাম : বুমী শৰণীয়া স্বামীৰ নাম: নলিনী চৌধুৰী ঘৰ নং : 107 বয়স : 28 লিঙ্গ : মহিলা	PY10099341 ফটো উপলব্ধ	479 নাম : পৰশুৰাম ৰাভা পিতাৰ নাম: দিনবৰ ৰাভা ঘৰ নং : ১০৮ বয়স : 65 লিঙ্গ : পুৰুষ	BSW4640306 ফটো উপলব্ধ	480 নাম : উমীলা ৰাভা স্বামীৰ নাম: পৰশুৰাম ৰাভা ঘৰ নং : ১০৮ বয়স : 61 লিঙ্গ : মহিলা	BSW4640317 ফটো উপলব্ধ



481 নাম : ভূপেন ৰাভা পিতাৰ নাম: পৰশুৰাম ৰাভা ঘৰ নং : ১০৮ বয়স : 39 লিঙ্গ : পুৰুষ	BSW4640339 ফটো উপলব্ধ	482 নাম : মিন ৰাভা স্বামীৰ নাম: ভূপেন ৰাভা ঘৰ নং : ১০৮ বয়স : 33 লিঙ্গ : মহিলা	BSW0192740 ফটো উপলব্ধ	483 নাম : মমতা তিকী পিতাৰ নাম: অগাস্টিন তিকী ঘৰ নং : ১০৮ বয়স : 24 লিঙ্গ : মহিলা	BSW0569871 ফটো উপলব্ধ
484 নাম : পুৰাৰাম ৰাভা পিতাৰ নাম: ভদ্রেশ্বৰ ৰাভা ঘৰ নং : ১০৯ বয়স : 65 লিঙ্গ : পুৰুষ	BSW4640351 ফটো উপলব্ধ	485 নাম : নিপেন ৰাভা পিতাৰ নাম: পুৰাৰাম ৰাভা ঘৰ নং : ১০৯ বয়স : 28 লিঙ্গ : পুৰুষ	BSW0203562 ফটো উপলব্ধ	486 নাম : হিমংকৰ ৰাভা পিতাৰ নাম: পুৰা ৰাম ৰাভা ঘৰ নং : ১০৯ বয়স : 27 লিঙ্গ : পুৰুষ	BSW0437681 ফটো উপলব্ধ
487 নাম : ৰিতামনি ৰাভা স্বামীৰ নাম: হিমোন্কোৰ ৰাভা ঘৰ নং : 109 বয়স : 27 লিঙ্গ : মহিলা	PY10049403 ফটো উপলব্ধ	488 নাম : পবিত্ৰ ৰাভা পিতাৰ নাম: জিনা ৰাভা ঘৰ নং : ১১০ বয়স : 56 লিঙ্গ : পুৰুষ	BSW4640420 ফটো উপলব্ধ	489 নাম : নিলীমা ৰাভা স্বামীৰ নাম: পবিত্ৰ ৰাভা ঘৰ নং : ১১০ বয়স : 35 লিঙ্গ : মহিলা	BSW4647272 ফটো উপলব্ধ
490 নাম : জাগ্ৰাহু বাৰা পিতাৰ নাম: ফাগু বাৰা ঘৰ নং : ১১১ বয়স : 72 লিঙ্গ : পুৰুষ	BSW4640464 ফটো উপলব্ধ	491 নাম : বিপুল বাৰা পিতাৰ নাম: জাগ্ৰাহু বাৰা ঘৰ নং : ১১১ বয়স : 29 লিঙ্গ : পুৰুষ	BSW0203901 ফটো উপলব্ধ	492 নাম : তৰালী কয়া স্বামীৰ নাম: নকুল বাৰা ঘৰ নং : ১১১ বয়স : 28 লিঙ্গ : মহিলা	BSW0514018 ফটো উপলব্ধ
493 নাম : বিক্রম বাড়া পিতাৰ নাম: জাগ্ৰাৰা বাড়া ঘৰ নং : ১১১ বয়স : 22 লিঙ্গ : পুৰুষ	BSW0572982 ফটো উপলব্ধ	494 নাম : ৰাট্টিৰাম ৰাভা পিতাৰ নাম: ডিম্বেশ্বৰ ৰাভা ঘৰ নং : ১১২ বয়স : 62 লিঙ্গ : পুৰুষ	BSW4640497 ফটো উপলব্ধ	495 নাম : গুনেশ্বৰী ৰাভা স্বামীৰ নাম: ৰাট্টিৰাম ৰাভা ঘৰ নং : ১১২ বয়স : 59 লিঙ্গ : মহিলা	BSW4640500 ফটো উপলব্ধ
496 নাম : প্ৰাঞ্জল ৰাভা পিতাৰ নাম: ৰাতিৰাম ৰাভা ঘৰ নং : ১১২ বয়স : 38 লিঙ্গ : পুৰুষ	BSW4640511 ফটো উপলব্ধ	497 নাম : কনক ৰাভা পিতাৰ নাম: ৰাতিৰাম ৰাভা ঘৰ নং : ১১২ বয়স : 29 লিঙ্গ : পুৰুষ	BSW0012609 ফটো উপলব্ধ	498 নাম : অৰৌৰ ৰাভা পিতাৰ নাম: ৰাতি ৰাম ৰাভা ঘৰ নং : ১১২ বয়স : 26 লিঙ্গ : পুৰুষ	BSW0351890 ফটো উপলব্ধ
499 নাম : ঘনশ্যাম দৈমাৰী পিতাৰ নাম: গোবিন্দ দৈমাৰী ঘৰ নং : ১১৩ বয়স : 68 লিঙ্গ : পুৰুষ	BSW4640522 ফটো উপলব্ধ	500 নাম : সনফুলী দৈমাৰী স্বামীৰ নাম: ঘনশ্যাম দৈমাৰী ঘৰ নং : ১১৩ বয়স : 64 লিঙ্গ : মহিলা	BSW4640533 ফটো উপলব্ধ	501 নাম : মিন দৈমাৰী পিতাৰ নাম: ঘনশ্যাম দৈমাৰী ঘৰ নং : ১১৩ বয়স : 45 লিঙ্গ : মহিলা	BSW4640544 ফটো উপলব্ধ
502 নাম : জায়গো দৈমাৰী পিতাৰ নাম: ঘনশ্যাম দৈমাৰী ঘৰ নং : ১১৩ বয়স : 42 লিঙ্গ : পুৰুষ	BSW4640555 ফটো উপলব্ধ	S 503 নাম : ভাৰতী দৈমাৰী পিতাৰ নাম: ঘনশ্যাম দৈমাৰী ঘৰ নং : ১১৩ বয়স : ৪৩ লিঙ্গ : মহিলা	BSW4640566 ফটো উপলব্ধ	504 নাম : ৰাতুল বাৰা পিতাৰ নাম: দেবেন বাৰা ঘৰ নং : ১১৪ বয়স : 45 লিঙ্গ : পুৰুষ	BSW4640588 ফটো উপলব্ধ
505 নাম : লক্ষ্মী বাৰা স্বামীৰ নাম: ৰাতুল বাৰা ঘৰ নং : ১১৪ বয়স : 43 লিঙ্গ : মহিলা	BSW4640613 ফটো উপলব্ধ	506 নাম : মনোমতী বাৰা পিতাৰ নাম: দেবেন বাৰা ঘৰ নং : ১১৪ বয়স : 41 লিঙ্গ : মহিলা	BSW4640599 ফটো উপলব্ধ	507 নাম : পুতুল বাৰা পিতাৰ নাম: দেবেন বাৰা ঘৰ নং : ১১৪ বয়স : 38 লিঙ্গ : পুৰুষ	BSW4640602 ফটো উপলব্ধ
508 নাম : পাৰ্বতী বাৰা স্বামীৰ নাম: পুতুল বাৰা ঘৰ নং : ১১৪ বয়স : 25 লিঙ্গ : মহিলা	BSW0424390 ফটো উপলব্ধ	509 নাম : হুষ্টিনা ৰামছিয়াৰী স্বামীৰ নাম: পিতাৰ ৰামছিয়াৰী ঘৰ নং : ১১৮ বয়স : 50 লিঙ্গ : মহিলা	BSW4640635 ফটো উপলব্ধ	510 নাম : ৰবিনা ৰামছিয়াৰী মাতৃৰ নাম: হুষ্টিনা ৰামছিয়াৰী ঘৰ নং : ১১৮ বয়স : 33 লিঙ্গ : মহিলা	BSW1555915 ফটো উপলব্ধ



511 নাম : জনাছ ৰামচিয়াৰী মাতৃৰ নাম: হান্তীনা ৰামচিয়াৰী ঘৰ নং : ১১৮ বয়স : 32 লিঙ্গ : পুৰুষ	BSW155573 ফটো উপলব্ধ	512 নাম : মনোৰঞ্জন স্বৰগীয়াৰী পিতাৰ নাম: ললিত স্বৰগীয়াৰী ঘৰ নং : ১১৮ বয়স : 29 লিঙ্গ : পুৰুষ	BSW0204560 ফটো উপলব্ধ	513 নাম : বলেন স্বৰগীয়াৰী পিতাৰ নাম: ললিত স্বৰগীয়াৰী ঘৰ নং : ১১৮ বয়স : 28 লিঙ্গ : পুৰুষ	BSW0203802 ফটো উপলব্ধ
514 নাম : অনিতা স্বৰ্গীয়াৰী স্বামীৰ নাম: ললিত স্বৰ্গীয়াৰী ঘৰ নং : ১১৮ বয়স : 55 লিঙ্গ : মহিলা	BSW4640657 ফটো উপলব্ধ	515 নাম : কান্তিৰাম বড়ো পিতাৰ নাম: বানাত বড়ো ঘৰ নং : ১১৯খ বয়স : 55 লিঙ্গ : পুৰুষ	BSW0016618 ফটো উপলব্ধ	516 নাম : ফাগুনী বড়ো স্বামীৰ নাম: কান্তিৰাম বড়ো ঘৰ নং : ১১৯খ বয়স : 50 লিঙ্গ : মহিলা	BSW0016626 ফটো উপলব্ধ
517 নাম : ৰঞ্জন বড়ো পিতাৰ নাম: কান্তিৰাম বড়ো ঘৰ নং : ১১৯ বয়স : 28 লিঙ্গ : পুৰুষ	BSW0184218 ফটো উপলব্ধ	518 নাম : জাৰিয়া খাড়ািয়া স্বামীৰ নাম: বীৰবল খাড়ািয়া ঘৰ নং : ১১৯ বয়স : 60 লিঙ্গ : মহিলা	BSW4640726 ফটো উপলব্ধ	519 নাম : অমতা খাড়ািয়া পিতাৰ নাম: বীৰবল খাড়ািয়া ঘৰ নং : ১১৯ বয়স : 42 লিঙ্গ : মহিলা	BSW4640737 ফটো উপলব্ধ
520 নাম : ভবেন খাড়ািয়া পিতাৰ নাম: বীৰবল খাড়ািয়া ঘৰ নং : ১২১ বয়স : 40 লিঙ্গ : পুৰুষ	BSW4640748 ফটো উপলব্ধ	521 নাম : ৰাজেন খাৰিয়া পিতাৰ নাম: বিৰবল খাৰিয়া ঘৰ নং : ১২১ বয়স : 35 লিঙ্গ : পুৰুষ	BSW155539 ফটো উপলব্ধ	522 নাম : তুফান খাৰিয়া পিতাৰ নাম: বীৰবল খাৰিয়া ঘৰ নং : ১২১ বয়স : 28 লিঙ্গ : পুৰুষ	BSW0018747 ফটো উপলব্ধ
523 নাম : ৰুঘু খাৰিয়া মাতৃৰ নাম: জাৰিয়া খাৰিয়া ঘৰ নং : 121 বয়স : 26 লিঙ্গ : পুৰুষ	PY10143651 ফটো উপলব্ধ	D 524 নাম : ফুলমায়া সোনাৰী স্বামীৰ নাম: খৰু বাহাদুৰ ঘৰ নং : ১২২ বয়স : 80 লিঙ্গ : মহিলা	BSW4640759 ফটো উপলব্ধ	D 525 নাম : কালে সোনাৰী পিতাৰ নাম: খৰু বাহাদুৰ ঘৰ নং : ১২২ বয়স : 63 লিঙ্গ : পুৰুষ	BSW4640760 ফটো উপলব্ধ
D 526 নাম : দেবীমায়া সোনাৰী স্বামীৰ নাম: কালে সোনাৰী ঘৰ নং : ১২২ বয়স : 59 লিঙ্গ : মহিলা	BSW4640771 ফটো উপলব্ধ	527 নাম : গীতা সোনাৰী পিতাৰ নাম: কালে সোনাৰী ঘৰ নং : ১২২ বয়স : 32 লিঙ্গ : মহিলা	BSW1555891 ফটো উপলব্ধ	D 528 নাম : হিৰা দুৰ্জী পিতাৰ নাম: পদ্ম বাহাদুৰ ঘৰ নং : ১২৩ বয়স : 63 লিঙ্গ : পুৰুষ	BSW4640782 ফটো উপলব্ধ
D 529 নাম : নীলিমা দুৰ্জী স্বামীৰ নাম: হিৰা দুৰ্জী ঘৰ নং : ১২৩ বয়স : 59 লিঙ্গ : মহিলা	BSW4640793 ফটো উপলব্ধ	530 নাম : পেটপেটা খাড়ািয়া স্বামীৰ নাম: ৰামজিত খাড়ািয়া ঘৰ নং : ১২৩ক বয়স : 76 লিঙ্গ : মহিলা	BSW4640817 ফটো উপলব্ধ	531 নাম : মুন খাড়ািয়া পিতাৰ নাম: ৰামজিত খাড়ািয়া ঘৰ নং : ১২৩ক বয়স : 53 লিঙ্গ : পুৰুষ	BSW4640828 ফটো উপলব্ধ
532 নাম : বিষ্ণু খাড়ািয়া পিতাৰ নাম: ৰামজিত খাড়ািয়া ঘৰ নং : ১২৩ক বয়স : 40 লিঙ্গ : পুৰুষ	BSW4640840 ফটো উপলব্ধ	533 নাম : জয়া খাড়ািয়া পিতাৰ নাম: খনু খাড়ািয়া ঘৰ নং : ১২৩ক বয়স : 38 লিঙ্গ : মহিলা	BSW4640851 ফটো উপলব্ধ	534 নাম : সুনিতা খাৰিয়া স্বামীৰ নাম: বিষ্ণু খাৰিয়া ঘৰ নং : ১২৩ক বয়স : 33 লিঙ্গ : মহিলা	BSW1555686 ফটো উপলব্ধ
E 535 নাম : এটবা টপ্পো পিতাৰ নাম: মহৰাই টপ্পো ঘৰ নং : ১২৫ বয়স : 78 লিঙ্গ : পুৰুষ	BSW4640862 ফটো উপলব্ধ	536 নাম : লুচিয়া টপ্পো স্বামীৰ নাম: এটবা টপ্পো ঘৰ নং : ১২৫ বয়স : 73 লিঙ্গ : মহিলা	BSW4640873 ফটো উপলব্ধ	537 নাম : অনিতা টপ্পো স্বামীৰ নাম: জোচেফ টপ্পো ঘৰ নং : ১২৫ বয়স : 42 লিঙ্গ : মহিলা	BSW1555802 ফটো উপলব্ধ
538 নাম : জোচেফ টপ্পো পিতাৰ নাম: এটবা টপ্পো ঘৰ নং : ১২৫ বয়স : 40 লিঙ্গ : পুৰুষ	BSW4640908 ফটো উপলব্ধ	539 নাম : শান্তীয়াল টপ্পো পিতাৰ নাম: এতোৱা টপ্পো ঘৰ নং : ১২৫ বয়স : 33 লিঙ্গ : পুৰুষ	BSW1555664 ফটো উপলব্ধ	540 নাম : সুমন টপ্পো স্বামীৰ নাম: শান্তীয়াল টপ্পো ঘৰ নং : ১২৫ বয়স : 27 লিঙ্গ : মহিলা	BSW0408971 ফটো উপলব্ধ



<p>E 541 BSW4640920</p> <p>নাম : চেৰফিনা মিজ স্বামীৰ নাম : ভাকু মিজ ঘৰ নং : ১২৬ বয়স : 68 লিঙ্গ : মহিলা</p> <p>ফটো উপলব্ধ</p>	<p>542 BSW4640931</p> <p>নাম : মাগদালী মিজ পিতাৰ নাম : ভাকু মিজ ঘৰ নং : ১২৬ বয়স : 50 লিঙ্গ : মহিলা</p> <p>ফটো উপলব্ধ</p>	<p>543 BSW4640964</p> <p>নাম : চিলা মিজ পিতাৰ নাম : ভাকু মিজ ঘৰ নং : ১২৬ বয়স : 45 লিঙ্গ : মহিলা</p> <p>ফটো উপলব্ধ</p>
<p>544 BSW4640953</p> <p>নাম : মঞ্জু মিজ পিতাৰ নাম : ভাকু মিজ ঘৰ নং : ১২৬ বয়স : 44 লিঙ্গ : মহিলা</p> <p>ফটো উপলব্ধ</p>	<p>S 545 BSW4640975</p> <p>নাম : বহুলিনা মিজ পিতাৰ নাম : ভাকু মিজ ঘৰ নং : ১২৬ বয়স : 42 লিঙ্গ : মহিলা</p> <p>ফটো উপলব্ধ</p>	<p>546 BSW4640986</p> <p>নাম : চুশীল মিজ পিতাৰ নাম : ভাকু মিজ ঘৰ নং : ১২৬ বয়স : 38 লিঙ্গ : পুৰুষ</p> <p>ফটো উপলব্ধ</p>
<p>547 BSW4647181</p> <p>নাম : বাজীব মিজ পিতাৰ নাম : অঞ্জলুশ মিজ ঘৰ নং : ১২৬ বয়স : 35 লিঙ্গ : পুৰুষ</p> <p>ফটো উপলব্ধ</p>	<p>548 BSW1555879</p> <p>নাম : মেৰী মিজ স্বামীৰ নাম : বাজীব মিজ ঘৰ নং : ১২৬ বয়স : 34 লিঙ্গ : মহিলা</p> <p>ফটো উপলব্ধ</p>	<p>E 549 BSW4640997</p> <p>নাম : ইমিল ধান পিতাৰ নাম : জোছেফ ধান ঘৰ নং : ১২৭ বয়স : 70 লিঙ্গ : পুৰুষ</p> <p>ফটো উপলব্ধ</p>
<p>550 BSW4641003</p> <p>নাম : আলবিনা ধান স্বামীৰ নাম : ইমিল ধান ঘৰ নং : ১২৭ বয়স : 66 লিঙ্গ : মহিলা</p> <p>ফটো উপলব্ধ</p>	<p>551 BSW4641014</p> <p>নাম : প্ৰেম ধান পিতাৰ নাম : ইমিল ধান ঘৰ নং : ১২৭ বয়স : 45 লিঙ্গ : পুৰুষ</p> <p>ফটো উপলব্ধ</p>	<p>552 BSW3895141</p> <p>নাম : বীৰেন নায়ক পিতাৰ নাম : গংগা নায়ক ঘৰ নং : 127 বয়স : 41 লিঙ্গ : পুৰুষ</p> <p>ফটো উপলব্ধ</p>
<p>553 BSW3899234</p> <p>নাম : মনজু নায়ক স্বামীৰ নাম : বীৰেন নায়ক ঘৰ নং : 127 বয়স : 36 লিঙ্গ : মহিলা</p> <p>ফটো উপলব্ধ</p>	<p>554 BSW1555799</p> <p>নাম : জলী ধান স্বামীৰ নাম : প্ৰেম ধান ঘৰ নং : ১২৭ বয়স : 35 লিঙ্গ : মহিলা</p> <p>ফটো উপলব্ধ</p>	<p>555 BSW3897444</p> <p>নাম : বিজয় ধান পিতাৰ নাম : ইমিল ধান ঘৰ নং : 127 বয়স : 32 লিঙ্গ : পুৰুষ</p> <p>ফটো উপলব্ধ</p>
<p>556 BSW3895745</p> <p>নাম : পিংকী ধান স্বামীৰ নাম : বিজয় ধান ঘৰ নং : 127 বয়স : 31 লিঙ্গ : মহিলা</p> <p>ফটো উপলব্ধ</p>	<p>557 BSW0557280</p> <p>নাম : অনিমা টপ্পো পিতাৰ নাম : ইমিল টপ্পো ঘৰ নং : ১২৭ বয়স : 26 লিঙ্গ : মহিলা</p> <p>ফটো উপলব্ধ</p>	<p>558 BSW3879798</p> <p>নাম : ৰোজমেৰী কুজুৰ স্বামীৰ নাম : এলিয়াস কুজুৰ ঘৰ নং : 127 বয়স : 25 লিঙ্গ : মহিলা</p> <p>ফটো উপলব্ধ</p>
<p>559 BSW3878840</p> <p>নাম : ইলিয়াছ কুজুৰ পিতাৰ নাম : আন্দিয়াছ কুজুৰ ঘৰ নং : 127 বয়স : 22 লিঙ্গ : পুৰুষ</p> <p>ফটো উপলব্ধ</p>	<p>560 BSW0202473</p> <p>নাম : কচপিনা টপ্পো পিতাৰ নাম : ইমিল টপ্পো ঘৰ নং : ১২৭ বয়স : 29 লিঙ্গ : মহিলা</p> <p>ফটো উপলব্ধ</p>	<p>561 BSW4641025</p> <p>নাম : আন্দিয়াছ কুজুৰ পিতাৰ নাম : জোছেফ কুজুৰ ঘৰ নং : ১২৭ বয়স : 60 লিঙ্গ : পুৰুষ</p> <p>ফটো উপলব্ধ</p>
<p>562 BSW4641036</p> <p>নাম : মাখিলদা কুজুৰ স্বামীৰ নাম : আন্দিয়াছ কুজুৰ ঘৰ নং : ১২৭ বয়স : 58 লিঙ্গ : মহিলা</p> <p>ফটো উপলব্ধ</p>	<p>563 BSW4641058</p> <p>নাম : ইমিল টপ্পো পিতাৰ নাম : বাচল টপ্পো ঘৰ নং : ১২৭ বয়স : 58 লিঙ্গ : পুৰুষ</p> <p>ফটো উপলব্ধ</p>	<p>564 BSW4641069</p> <p>নাম : চুচান টপ্পো স্বামীৰ নাম : ইমিল টপ্পো ঘৰ নং : ১২৭ বয়স : 55 লিঙ্গ : মহিলা</p> <p>ফটো উপলব্ধ</p>
<p>565 BSW4641047</p> <p>নাম : কালাৰা এক্কা পিতাৰ নাম : ইষ্টফান এক্কা ঘৰ নং : ১২৭ বয়স : 49 লিঙ্গ : মহিলা</p> <p>ফটো উপলব্ধ</p>	<p>566 BSW4641070</p> <p>নাম : কুলেন বড়ো পিতাৰ নাম : গোবিন্দ বড়ো ঘৰ নং : ১২৭ বয়স : 68 লিঙ্গ : পুৰুষ</p> <p>ফটো উপলব্ধ</p>	<p>567 BSW4641081</p> <p>নাম : দুখেশ্বৰী বড়ো স্বামীৰ নাম : কুলেন বড়ো ঘৰ নং : ১২৭ বয়স : 63 লিঙ্গ : মহিলা</p> <p>ফটো উপলব্ধ</p>
<p>568 BSW1555926</p> <p>নাম : মালতী বড়ো স্বামীৰ নাম : কুলেন বড়ো ঘৰ নং : ১২৭ বয়স : 44 লিঙ্গ : মহিলা</p> <p>ফটো উপলব্ধ</p>	<p>569 BSW4641092</p> <p>নাম : মনোৰঞ্জন বড়ো পিতাৰ নাম : কুলেন বড়ো ঘৰ নং : ১২৭ বয়স : 38 লিঙ্গ : পুৰুষ</p> <p>ফটো উপলব্ধ</p>	<p>S 570 BSW0196162</p> <p>নাম : কল্পনা বড়ো পিতাৰ নাম : কুলেন বড়ো ঘৰ নং : ১২৭ বয়স : 30 লিঙ্গ : মহিলা</p> <p>ফটো উপলব্ধ</p>



571	BSW4641116	ফটো উপলব্ধ	নাম : মিনতি বড়ো স্বামীৰ নাম: বাৰ্জেন বড়ো ঘৰ নং : ১৩০ বয়স : 62 লিঙ্গ : মহিলা
572	BSW4641105	ফটো উপলব্ধ	নাম : বাৰ্জেন বড়ো পিতাৰ নাম: গোবিন্দ বড়ো ঘৰ নং : ১৩০ বয়স : 53 লিঙ্গ : পুৰুষ
573	BSW0190876	ফটো উপলব্ধ	নাম : নৰেশ্বৰ বড়ো পিতাৰ নাম: বাৰ্জেন বড়ো ঘৰ নং : ১৩০ বয়স : 27 লিঙ্গ : পুৰুষ
574	BSW4641150	ফটো উপলব্ধ	নাম : ভগী ব্ৰহ্ম পিতাৰ নাম: চিনিৰাম ব্ৰহ্ম ঘৰ নং : ১৩১ক বয়স : 55 লিঙ্গ : পুৰুষ
575	BSW4641161	ফটো উপলব্ধ	নাম : কল্পনা ব্ৰহ্ম স্বামীৰ নাম: ভগী ব্ৰহ্ম ঘৰ নং : ১৩১ক বয়স : 53 লিঙ্গ : মহিলা
576	BSW4641172	ফটো উপলব্ধ	নাম : জিতেন ব্ৰহ্ম পিতাৰ নাম: ভগী ব্ৰহ্ম ঘৰ নং : ১৩১ক বয়স : 38 লিঙ্গ : পুৰুষ
D 577	BSW4641183	ফটো উপলব্ধ	নাম : শান্তি সোনাৰী স্বামীৰ নাম: বাম বাহাদুৰ ঘৰ নং : ১৩২ বয়স : 76 লিঙ্গ : মহিলা
578	BSW4641194	ফটো উপলব্ধ	নাম : দিল বাহাদুৰ সোণাৰী পিতাৰ নাম: বাম বাহাদুৰ সোণাৰী ঘৰ নং : ১৩২ বয়স : 40 লিঙ্গ : পুৰুষ
579	BSW4641207	ফটো উপলব্ধ	নাম : পূৰ্ণিমা দেবী স্বামীৰ নাম: দিল বাঃ সোনাৰী ঘৰ নং : ১৩২ বয়স : 36 লিঙ্গ : মহিলা
580	BSW4641229	ফটো উপলব্ধ	নাম : দান বাহাদুৰ ছেত্ৰী পিতাৰ নাম: নৰ বাহাদুৰ ঘৰ নং : ১৩৩ বয়স : 50 লিঙ্গ : পুৰুষ
581	BSW4641230	ফটো উপলব্ধ	নাম : সীতা দেবী স্বামীৰ নাম: দান বগ ছেত্ৰী ঘৰ নং : ১৩৩ বয়স : 45 লিঙ্গ : মহিলা
582	BSW4641241	ফটো উপলব্ধ	নাম : ভক্ত বাহাদুৰ ছেত্ৰী পিতাৰ নাম: নৰ বগ ছেত্ৰী ঘৰ নং : ১৩৩ বয়স : 45 লিঙ্গ : পুৰুষ
583	BSW0192864	ফটো উপলব্ধ	নাম : সীতা ছেত্ৰী স্বামীৰ নাম: ভক্ত বাহাদুৰ ছেত্ৰী ঘৰ নং : ১৩৩ বয়স : 35 লিঙ্গ : মহিলা
584	PY10049486	ফটো উপলব্ধ	নাম : হীৰালাল ছেত্ৰী মাতৃৰ নাম: সিতা দেবী ঘৰ নং : 133 বয়স : 21 লিঙ্গ : পুৰুষ
585	BSW4641263	ফটো উপলব্ধ	নাম : যোগেন বসুমতাৰী পিতাৰ নাম: গোবিন্দ বসুমতাৰী ঘৰ নং : ১৩৪ বয়স : 55 লিঙ্গ : পুৰুষ
586	BSW4641274	ফটো উপলব্ধ	নাম : নিজৰা বসুমতাৰী স্বামীৰ নাম: যোগেন বসুমতাৰী ঘৰ নং : ১৩৪ বয়স : 40 লিঙ্গ : মহিলা
587	BSW4641309	ফটো উপলব্ধ	নাম : প্ৰসন্ন বড়ো পিতাৰ নাম: বঘু বড়ো ঘৰ নং : ১৩৫ বয়স : 58 লিঙ্গ : পুৰুষ
588	BSW4641321	ফটো উপলব্ধ	নাম : বমেশ বড়ো পিতাৰ নাম: বঘু বড়ো ঘৰ নং : ১৩৫ বয়স : 56 লিঙ্গ : পুৰুষ
589	BSW4641310	ফটো উপলব্ধ	নাম : জলী বড়ো স্বামীৰ নাম: প্ৰসন্ন বড়ো ঘৰ নং : ১৩৫ বয়স : 46 লিঙ্গ : মহিলা
590	BSW1555846	ফটো উপলব্ধ	নাম : হীৰামনী বড়ো স্বামীৰ নাম: বমেশ বড়ো ঘৰ নং : ১৩৫ বয়স : 34 লিঙ্গ : মহিলা
591	BSW1133149	ফটো উপলব্ধ	নাম : মিন্ট বড়ো পিতাৰ নাম: প্ৰসন্ন বড়ো ঘৰ নং : ১৩৫ বয়স : 22 লিঙ্গ : পুৰুষ
592	BSW4641343	ফটো উপলব্ধ	নাম : দিপালী বড়ো স্বামীৰ নাম: ভবেন বড়ো ঘৰ নং : ১৩৬ বয়স : 76 লিঙ্গ : মহিলা
593	BSW4641354	ফটো উপলব্ধ	নাম : ভূগেশ্বৰী বড়ো স্বামীৰ নাম: ভবেন বড়ো ঘৰ নং : ১৩৬ বয়স : 70 লিঙ্গ : মহিলা
594	BSW4641387	ফটো উপলব্ধ	নাম : উপেন বড়ো পিতাৰ নাম: ভবেন বড়ো ঘৰ নং : ১৩৬ বয়স : 40 লিঙ্গ : পুৰুষ
S 595	BSW4641398	ফটো উপলব্ধ	নাম : মনিকা বড়ো পিতাৰ নাম: ভবেন বড়ো ঘৰ নং : ১৩৬ বয়স : 38 লিঙ্গ : মহিলা
596	BSW4641401	ফটো উপলব্ধ	নাম : বিতা বড়ো স্বামীৰ নাম: উপেন বড়ো ঘৰ নং : ১৩৬ বয়স : 38 লিঙ্গ : মহিলা
E 597	BSW4641434	ফটো উপলব্ধ	নাম : লক্ষী বড়ো পিতাৰ নাম: গুৰুৰাম বড়ো ঘৰ নং : ১৩৭ বয়স : 52 লিঙ্গ : পুৰুষ
598	BSW4641478	ফটো উপলব্ধ	নাম : কোমলী বড়ো স্বামীৰ নাম: লক্ষী বড়ো ঘৰ নং : ১৩৭ বয়স : 45 লিঙ্গ : মহিলা
599	BSW4641467	ফটো উপলব্ধ	নাম : শেৱালী বড়ো স্বামীৰ নাম: গনেশ বড়ো ঘৰ নং : ১৩৭ বয়স : 42 লিঙ্গ : মহিলা
600	BSW4641489	ফটো উপলব্ধ	নাম : চুৰে ভূজেল পিতাৰ নাম: পাহলমান ভূজেল ঘৰ নং : ১৩৮ বয়স : 53 লিঙ্গ : পুৰুষ



601 নাম : দিৱা ভূজেল স্বামীৰ নাম : চুৰে ভূজেল ঘৰ নং : ১৩৮ বয়স : 50 লিঙ্গ : মহিলা	BSW4641490 ফটো উপলব্ধ	602 নাম : অৰন ভূজেল পিতাৰ নাম : চুৰে ভূজেল ঘৰ নং : 138 বয়স : 23 লিঙ্গ : পুৰুষ	BSW0555821 ফটো উপলব্ধ	603 নাম : চুচেন ভূজেল পিতাৰ নাম : মঙ্গল ভূজেল ঘৰ নং : ১৩৯ বয়স : 53 লিঙ্গ : পুৰুষ	BSW4641503 ফটো উপলব্ধ
604 নাম : ৰতী ভূজেল স্বামীৰ নাম : চুচেন ভূজেল ঘৰ নং : ১৩৯ বয়স : 50 লিঙ্গ : মহিলা	BSW4641514 ফটো উপলব্ধ	605 নাম : ৰাহুল ভূজেল মাতৃৰ নাম : ৰতী ভূজেল ঘৰ নং : 139 বয়স : 24 লিঙ্গ : পুৰুষ	PYI0050831 ফটো উপলব্ধ	606 নাম : মহেন্দ্ৰ দৈমাৰী পিতাৰ নাম : দাণ্ড দৈমাৰী ঘৰ নং : ১৪০ বয়স : 70 লিঙ্গ : পুৰুষ	BSW4641525 ফটো উপলব্ধ
607 নাম : বিজয় দৈমাৰী পিতাৰ নাম : মহেন্দ্ৰ দৈমাৰী ঘৰ নং : ১৪০ বয়স : 48 লিঙ্গ : পুৰুষ	BSW4641547 ফটো উপলব্ধ	608 নাম : মিনতি দৈমাৰী স্বামীৰ নাম : বিজয় দৈমাৰী ঘৰ নং : ১৪০ বয়স : 45 লিঙ্গ : মহিলা	BSW4641558 ফটো উপলব্ধ	S 609 নাম : জয়ন্তী দৈমাৰী পিতাৰ নাম : মহেন্দ্ৰ দৈমাৰী ঘৰ নং : ১৪০ বয়স : 40 লিঙ্গ : মহিলা	BSW4641570 ফটো উপলব্ধ
610 নাম : প্ৰাঞ্জল দৈমাৰী পিতাৰ নাম : বিজয় দৈমাৰী ঘৰ নং : 140 বয়স : 20 লিঙ্গ : পুৰুষ	PYI0072215 ফটো উপলব্ধ	611 নাম : ভানু নাৰ্জাৰী পিতাৰ নাম : ভৰত নাৰ্জাৰী ঘৰ নং : ১৪২ বয়স : 60 লিঙ্গ : পুৰুষ	BSW4641581 ফটো উপলব্ধ	612 নাম : জনজীৱ নাৰ্জাৰী স্বামীৰ নাম : ভানু নাৰ্জাৰী ঘৰ নং : ১৪২ বয়স : 58 লিঙ্গ : মহিলা	BSW4641592 ফটো উপলব্ধ
613 নাম : ভদ্ৰেশ্বৰ নাৰ্জাৰী পিতাৰ নাম : ভানু নাৰ্জাৰী ঘৰ নং : ১৪২ বয়স : 38 লিঙ্গ : পুৰুষ	BSW4641605 ফটো উপলব্ধ	614 নাম : মালতী নাৰ্জাৰী স্বামীৰ নাম : ভদ্ৰেশ্বৰ নাৰ্জাৰী ঘৰ নং : ১৪২ বয়স : 35 লিঙ্গ : মহিলা	BSW4641627 ফটো উপলব্ধ	615 নাম : কৃষ্ণচন্দন নাৰ্জাৰী পিতাৰ নাম : ভানু নাৰ্জাৰী ঘৰ নং : ১৪২ বয়স : 33 লিঙ্গ : পুৰুষ	BSW4641638 ফটো উপলব্ধ
616 নাম : প্ৰিয়ংকা নাৰ্জাৰী স্বামীৰ নাম : কৃষ্ণ চন্দন নাৰ্জাৰী ঘৰ নং : ১৪২ বয়স : 33 লিঙ্গ : মহিলা	BSW0203463 ফটো উপলব্ধ	617 নাম : মইনা বড়ো স্বামীৰ নাম : ৰতেন বড়ো ঘৰ নং : ১৪৩ বয়স : 48 লিঙ্গ : মহিলা	BSW4641694 ফটো উপলব্ধ	E 618 নাম : ধেম বড়ো পিতাৰ নাম : ভুবন চন্দ্ৰ বড়ো ঘৰ নং : ১৪৩ বয়স : 48 লিঙ্গ : পুৰুষ	BSW4641707 ফটো উপলব্ধ
S 619 নাম : নিখা বড়ো স্বামীৰ নাম : ধেম বড়ো ঘৰ নং : ১৪৩ বয়স : 33 লিঙ্গ : মহিলা	BSW0196295 ফটো উপলব্ধ	620 নাম : দীপক বড়ো পিতাৰ নাম : ভুবন চন্দ্ৰ বড়ো ঘৰ নং : ১৪৩ বয়স : 32 লিঙ্গ : পুৰুষ	BSW0203513 ফটো উপলব্ধ	621 নাম : বিটু বড়ো পিতাৰ নাম : ভক্ত বড়ো ঘৰ নং : 143 বয়স : 27 লিঙ্গ : পুৰুষ	BSW0548404 ফটো উপলব্ধ
622 নাম : ৰিতুমণি বড়ো মাতৃৰ নাম : মইনা বড়ো ঘৰ নং : ১৪৩ বয়স : 23 লিঙ্গ : মহিলা	BSW0551549 ফটো উপলব্ধ	S 623 নাম : মামনী বড়ো স্বামীৰ নাম : দীপক বড়ো ঘৰ নং : ১৪৩ বয়স : 31 লিঙ্গ : মহিলা	BSW0196337 ফটো উপলব্ধ	624 নাম : ৰবি ৰাম বড়ো পিতাৰ নাম : নৰেন বড়ো ঘৰ নং : ১৪৪ বয়স : 55 লিঙ্গ : পুৰুষ	BSW4641741 ফটো উপলব্ধ
625 নাম : ভাৰতী বড়ো স্বামীৰ নাম : ৰবি ৰাম বড়ো ঘৰ নং : ১৪৪ বয়স : 51 লিঙ্গ : মহিলা	BSW4641752 ফটো উপলব্ধ	E 626 নাম : চাংচুমা বড়ো পিতাৰ নাম : ৰবি ৰাম বড়ো ঘৰ নং : ১৪৪ বয়স : 30 লিঙ্গ : পুৰুষ	BSW0204693 ফটো উপলব্ধ	S 627 নাম : জোতি ৰাভা স্বামীৰ নাম : সাংচুমা বড়ো ঘৰ নং : ১৪৪ বয়স : 29 লিঙ্গ : মহিলা	BSW0542480 ফটো উপলব্ধ
628 নাম : ৰনজিত বড়ো পিতাৰ নাম : ৰবি ৰাম বড়ো ঘৰ নং : ১৪৪ বয়স : 26 লিঙ্গ : পুৰুষ	BSW3850864 ফটো উপলব্ধ	629 নাম : মমিতা বড়ো স্বামীৰ নাম : ৰঞ্জিত বড়ো ঘৰ নং : 144 বয়স : 25 লিঙ্গ : মহিলা	PYI0125013 ফটো উপলব্ধ	630 নাম : প্ৰতিমা বড়ো স্বামীৰ নাম : অনচুমা বড়ো ঘৰ নং : ১৪৪ বয়স : 22 লিঙ্গ : মহিলা	BSW3850856 ফটো উপলব্ধ



631 নাম : জাম্ফৰী ব্ৰহ্ম স্বামীৰ নাম : নিলচৰন ব্ৰহ্ম ঘৰ নং : ১৪৫ বয়স : 72 লিঙ্গ : মহিলা	BSW4641763 ফটো উপলব্ধ	632 নাম : বাৰ্জেন্দ্র ব্ৰহ্ম পিতাৰ নাম : নিল চৰন ব্ৰহ্ম ঘৰ নং : ১৪৫ বয়স : 46 লিঙ্গ : পুৰুষ	BSW4641774 ফটো উপলব্ধ	S 633 নাম : প্ৰতিমা ব্ৰহ্ম পিতাৰ নাম : নিলচৰন ব্ৰহ্ম ঘৰ নং : ১৪৫ বয়স : 40 লিঙ্গ : মহিলা	BSW4641785 ফটো উপলব্ধ
634 নাম : চুজেন ব্ৰহ্ম পিতাৰ নাম : নিলচৰন ব্ৰহ্ম ঘৰ নং : ১৪৫ বয়স : 38 লিঙ্গ : পুৰুষ	BSW4641796 ফটো উপলব্ধ	635 নাম : হিৰানী বড়ো স্বামীৰ নাম : বাৰ্জেন্দ্র ব্ৰহ্ম ঘৰ নং : ১৪৫ বয়স : 34 লিঙ্গ : মহিলা	BSW0196832 ফটো উপলব্ধ	636 নাম : চুছিল্লা ব্ৰহ্ম স্বামীৰ নাম : বিগৰাইচা ব্ৰহ্ম ঘৰ নং : ১৪৫ বয়স : 28 লিঙ্গ : মহিলা	BSW0192732 ফটো উপলব্ধ
637 নাম : হৰেশ্বৰ বড়ো পিতাৰ নাম : জাতি বড়ো ঘৰ নং : ১৪৬ বয়স : 55 লিঙ্গ : পুৰুষ	BSW4641809 ফটো উপলব্ধ	638 নাম : বালিকা বড়ো স্বামীৰ নাম : হৰেশ্বৰ বড়ো ঘৰ নং : ১৪৬ বয়স : 52 লিঙ্গ : মহিলা	BSW4641810 ফটো উপলব্ধ	639 নাম : গোবিন্দ স্বৰ্গীয়াৰী পিতাৰ নাম : হৰেশ্বৰ বড়ো ঘৰ নং : ১৪৬ বয়স : 30 লিঙ্গ : পুৰুষ	BSW4641821 ফটো উপলব্ধ
640 নাম : ডলি স্বৰ্গীয়াৰী স্বামীৰ নাম : গোবিন্দ স্বৰ্গীয়াৰী ঘৰ নং : ১৪৬ বয়স : 25 লিঙ্গ : মহিলা	BSW0407551 ফটো উপলব্ধ	641 নাম : গনেশ বসুমতাৰী পিতাৰ নাম : ধনপতি বসুমতাৰী ঘৰ নং : ১৪৭ বয়স : 57 লিঙ্গ : পুৰুষ	BSW4641843 ফটো উপলব্ধ	642 নাম : প্ৰতিমা বসুমতাৰী স্বামীৰ নাম : গনেশ বসুমতাৰী ঘৰ নং : ১৪৭ বয়স : 56 লিঙ্গ : মহিলা	BSW4641854 ফটো উপলব্ধ
643 নাম : জিতেন বসুমতাৰী পিতাৰ নাম : গনেশ বসুমতাৰী ঘৰ নং : ১৪৭ বয়স : 43 লিঙ্গ : পুৰুষ	BSW1555608 ফটো উপলব্ধ	644 নাম : শশীকান্ত বসুমতাৰী পিতাৰ নাম : গনেশ বসুমতাৰী ঘৰ নং : ১৪৭ বয়স : 38 লিঙ্গ : পুৰুষ	BSW4641865 ফটো উপলব্ধ	645 নাম : জিতু বসুমতাৰী পিতাৰ নাম : গনেশ বসুমতাৰী ঘৰ নং : ১৪৭ বয়স : 38 লিঙ্গ : পুৰুষ	BSW4641876 ফটো উপলব্ধ
646 নাম : জানকী বসুমতাৰী স্বামীৰ নাম : জিতু বসুমতাৰী ঘৰ নং : ১৪৭ বয়স : 36 লিঙ্গ : মহিলা	BSW1555755 ফটো উপলব্ধ	647 নাম : নিৰ বসুমতাৰী স্বামীৰ নাম : জিতেন বসুমতাৰী ঘৰ নং : ১৪৭ বয়স : 33 লিঙ্গ : মহিলা	BSW1555788 ফটো উপলব্ধ	648 নাম : নমিতা বসুমতাৰী স্বামীৰ নাম : শশীকান্ত বসুমতাৰী ঘৰ নং : ১৪৭ বয়স : 32 লিঙ্গ : মহিলা	BSW4647261 ফটো উপলব্ধ
649 নাম : ভবন বড়ো পিতাৰ নাম : ধনপতি বসুমতাৰী ঘৰ নং : ১৪৮ বয়স : 68 লিঙ্গ : পুৰুষ	BSW4641887 ফটো উপলব্ধ	650 নাম : সেয়েৰ বসুমতাৰী স্বামীৰ নাম : ভবন বসুমতাৰী ঘৰ নং : ১৪৮ বয়স : 64 লিঙ্গ : মহিলা	BSW4641898 ফটো উপলব্ধ	651 নাম : গৌতম বসুমতাৰী পিতাৰ নাম : ভবন বসুমতাৰী ঘৰ নং : ১৪৮ বয়স : 42 লিঙ্গ : পুৰুষ	BSW4641901 ফটো উপলব্ধ
652 নাম : মনু বসুমতাৰী পিতাৰ নাম : ভবন বসুমতাৰী ঘৰ নং : ১৪৮ বয়স : 39 লিঙ্গ : পুৰুষ	BSW4641912 ফটো উপলব্ধ	653 নাম : মনজু বড়ো স্বামীৰ নাম : মনু বসুমতাৰী ঘৰ নং : ১৪৮ বয়স : 30 লিঙ্গ : মহিলা	BSW0035048 ফটো উপলব্ধ	654 নাম : বসন্ত বড়ো পিতাৰ নাম : ধনপতি বড়ো ঘৰ নং : ১৪৯ বয়স : 51 লিঙ্গ : পুৰুষ	BSW4641956 ফটো উপলব্ধ
655 নাম : হৰকান্ত বড়ো পিতাৰ নাম : ধনপতি বড়ো ঘৰ নং : ১৪৯ বয়স : 49 লিঙ্গ : পুৰুষ	BSW4641934 ফটো উপলব্ধ	656 নাম : হৰমোহন বড়ো পিতাৰ নাম : ধনপতি বড়ো ঘৰ নং : ১৪৯ বয়স : 48 লিঙ্গ : পুৰুষ	BSW4641978 ফটো উপলব্ধ	657 নাম : দিপালী বড়ো স্বামীৰ নাম : বসন্ত বড়ো ঘৰ নং : ১৪৯ বয়স : 45 লিঙ্গ : মহিলা	BSW4641967 ফটো উপলব্ধ
658 নাম : মিৰা বড়ো স্বামীৰ নাম : হৰমোহন বড়ো ঘৰ নং : ১৪৯ বয়স : 43 লিঙ্গ : মহিলা	BSW4641989 ফটো উপলব্ধ	659 নাম : লক্ষ্মী বসুমতাৰী পিতাৰ নাম : ধনপতি বসুমতাৰী ঘৰ নং : ১৪৯ বয়স : 41 লিঙ্গ : পুৰুষ	BSW4641990 ফটো উপলব্ধ	660 নাম : হৰি বড়ো পিতাৰ নাম : হৰমোহন বড়ো ঘৰ নং : ১৪৯ বয়স : 22 লিঙ্গ : পুৰুষ	BSW3850922 ফটো উপলব্ধ



661 নাম : বাহুল বসুমতাৰী পিতাৰ নাম: হৰিকান্ত বড়ো ঘৰ নং : 149 বয়স : 22 লিঙ্গ : পুৰুষ	PYI0019737 ফটো উপলব্ধ	662 নাম : হৰেন বড়ো পিতাৰ নাম: নাৰীয়া বড়ো ঘৰ নং : 150 বয়স : 71 লিঙ্গ : পুৰুষ	BSW4642006 ফটো উপলব্ধ	663 নাম : তেতৌ বড়ো স্বামীৰ নাম: হৰেন বড়ো ঘৰ নং : 150 বয়স : 67 লিঙ্গ : মহিলা	BSW4642017 ফটো উপলব্ধ
664 নাম : জয়ন্ত বড়ো পিতাৰ নাম: হৰেন বড়ো ঘৰ নং : 150 বয়স : 43 লিঙ্গ : পুৰুষ	BSW4642028 ফটো উপলব্ধ	665 নাম : ভূপেন বড়ো পিতাৰ নাম: হৰেন বড়ো ঘৰ নং : 150 বয়স : 41 লিঙ্গ : পুৰুষ	BSW4642039 ফটো উপলব্ধ	666 নাম : দিপেন বড়ো পিতাৰ নাম: হৰেন বড়ো ঘৰ নং : 150 বয়স : 39 লিঙ্গ : পুৰুষ	BSW4642040 ফটো উপলব্ধ
667 নাম : মনিতা বড়ো স্বামীৰ নাম: দিপেন বড়ো ঘৰ নং : 150 বয়স : 31 লিঙ্গ : মহিলা	BSW0199687 ফটো উপলব্ধ	668 নাম : দিগন্ত বড়ো পিতাৰ নাম: শঙ্কু বড়ো ঘৰ নং : 151 বয়স : 52 লিঙ্গ : পুৰুষ	BSW4642062 ফটো উপলব্ধ	669 নাম : আশিনি বড়ো স্বামীৰ নাম: দিগন্ত বড়ো ঘৰ নং : 151 বয়স : 50 লিঙ্গ : মহিলা	BSW4642073 ফটো উপলব্ধ
670 নাম : ৰঞ্জিলা বড়ো স্বামীৰ নাম: নেৰচৌন বড়ো ঘৰ নং : 151 বয়স : 26 লিঙ্গ : মহিলা	BSW0358903 ফটো উপলব্ধ	671 নাম : নেৰচৌন বড়ো পিতাৰ নাম: দিগন্ত বড়ো ঘৰ নং : 151 বয়স : 25 লিঙ্গ : পুৰুষ	BSW0352500 ফটো উপলব্ধ	672 নাম : মিজিং বড়ো পিতাৰ নাম: দিগন্ত বড়ো ঘৰ নং : 151 বয়স : 22 লিঙ্গ : পুৰুষ	PYI0050294 ফটো উপলব্ধ
673 নাম : হৰেন দৈমাৰী পিতাৰ নাম: কাহিৰাম দৈমাৰী ঘৰ নং : 152 বয়স : 66 লিঙ্গ : পুৰুষ	BSW4642108 ফটো উপলব্ধ	674 নাম : টপেশ্বৰী বড়ো স্বামীৰ নাম: হৰেন দৈমাৰী ঘৰ নং : 152 বয়স : 63 লিঙ্গ : মহিলা	BSW4642119 ফটো উপলব্ধ	675 নাম : মামনি বড়ো পিতাৰ নাম: হৰেন বড়ো ঘৰ নং : 152 বয়স : 26 লিঙ্গ : মহিলা	BSW0359109 ফটো উপলব্ধ
E 676 নাম : সাধন দৈমাৰী পিতাৰ নাম: কাহিৰাম দৈমাৰী ঘৰ নং : 153 বয়স : 70 লিঙ্গ : পুৰুষ	BSW4642120 ফটো উপলব্ধ	677 নাম : বিৰেন বড়ো পিতাৰ নাম: সাধন বড়ো ঘৰ নং : 153 বয়স : 43 লিঙ্গ : পুৰুষ	BSW4642142 ফটো উপলব্ধ	678 নাম : বিনয় বড়ো অন্যান্য: সাধন বড়ো ঘৰ নং : 153 বয়স : 37 লিঙ্গ : পুৰুষ	BSW0329516 ফটো উপলব্ধ
679 নাম : প্ৰভা বড়ো স্বামীৰ নাম: বিনয় বড়ো ঘৰ নং : 153 বয়স : 36 লিঙ্গ : মহিলা	PYI0083527 ফটো উপলব্ধ	680 নাম : চন্দ্ৰ বড়ো পিতাৰ নাম: মিনা বড়ো ঘৰ নং : 158 বয়স : 41 লিঙ্গ : পুৰুষ	BSW4642175 ফটো উপলব্ধ	681 নাম : পদোমী বড়ো স্বামীৰ নাম: চন্দ্ৰ বড়ো ঘৰ নং : 158 বয়স : 38 লিঙ্গ : মহিলা	BSW4642186 ফটো উপলব্ধ
682 নাম : স্ত্ৰংগসা বোৰো পিতাৰ নাম: চন্দ্ৰ বোৰো ঘৰ নং : 154 বয়স : 20 লিঙ্গ : পুৰুষ	PYI0075341 ফটো উপলব্ধ	683 নাম : ৰমেশ বড়ো পিতাৰ নাম: পানীৰাম বড়ো ঘৰ নং : 155 বয়স : 59 লিঙ্গ : পুৰুষ	BSW4642197 ফটো উপলব্ধ	684 নাম : মাদৈ বড়ো স্বামীৰ নাম: ৰমেশ বড়ো ঘৰ নং : 155 বয়স : 56 লিঙ্গ : মহিলা	BSW4642200 ফটো উপলব্ধ
685 নাম : তিলী বড়ো স্বামীৰ নাম: ৰমেশ বড়ো ঘৰ নং : 155 বয়স : 54 লিঙ্গ : মহিলা	BSW4642211 ফটো উপলব্ধ	686 নাম : নিজেীম বড়ো পিতাৰ নাম: ৰমেশ বড়ো ঘৰ নং : 155 বয়স : 33 লিঙ্গ : পুৰুষ	BSW4642233 ফটো উপলব্ধ	687 নাম : পূৰ্ণিমা নাৰ্জীৰী স্বামীৰ নাম: নিজেীম বড়ো ঘৰ নং : 155 বয়স : 30 লিঙ্গ : মহিলা	BSW0505800 ফটো উপলব্ধ
688 নাম : গৌহোম বড়ো পিতাৰ নাম: ৰমেশ চন্দ্ৰ বড়ো ঘৰ নং : 155 বয়স : 30 লিঙ্গ : পুৰুষ	BSW0578245 ফটো উপলব্ধ	689 নাম : মঞ্জু বসুমতাৰী স্বামীৰ নাম: জিডব্লিউএইছডব্লিউএম বড়ো ঘৰ নং : 155 বয়স : 24 লিঙ্গ : মহিলা	PYI0011957 ফটো উপলব্ধ	690 নাম : বাচান্তি বড়ো স্বামীৰ নাম: দেবজিত বড়ো ঘৰ নং : 155 ক বয়স : 25 লিঙ্গ : মহিলা	BSW0313502 ফটো উপলব্ধ



691 নাম : দময়ন্তী বড়ো স্বামীৰ নাম : অনন্ত বড়ো ঘৰ নং : ১৫৫ক বয়স : 77 লিঙ্গ : মহিলা	BSW4642244 ফটো উপলব্ধ	692 নাম : যোগ্য. বড়ো পিতাৰ নাম : ধানুৰাম বড়ো ঘৰ নং : ১৫৮ বয়স : 50 লিঙ্গ : পুৰুষ	BSW4642277 ফটো উপলব্ধ	693 নাম : অৰুন বড়ো পিতাৰ নাম : ধানুৰাম বড়ো ঘৰ নং : ১৫৮ বয়স : 45 লিঙ্গ : পুৰুষ	BSW4642288 ফটো উপলব্ধ
694 নাম : প্রতিমা বড়ো স্বামীৰ নাম : অৰুণ বড়ো ঘৰ নং : ১৫৮ বয়স : 35 লিঙ্গ : মহিলা	BSW4642299 ফটো উপলব্ধ	695 নাম : প্রবিন বড়ো পিতাৰ নাম : জাতি বড়ো ঘৰ নং : ১৫৯ বয়স : 68 লিঙ্গ : পুৰুষ	BSW4642313 ফটো উপলব্ধ	696 নাম : বুদ্ধিশ্রী বড়ো স্বামীৰ নাম : প্রবিন বড়ো ঘৰ নং : ১৫৯ বয়স : 67 লিঙ্গ : মহিলা	BSW4642324 ফটো উপলব্ধ
697 নাম : মহেশ বড়ো পিতাৰ নাম : প্রবিন বড়ো ঘৰ নং : ১৫৯ বয়স : 42 লিঙ্গ : পুৰুষ	BSW4642335 ফটো উপলব্ধ	698 নাম : চুগলাই বড়ো স্বামীৰ নাম : মহেশ বড়ো ঘৰ নং : ১৫৯ বয়স : 42 লিঙ্গ : মহিলা	BSW0193201 ফটো উপলব্ধ	699 নাম : ভঞ্জ বড়ো পিতাৰ নাম : প্রবিন বড়ো ঘৰ নং : ১৫৯ বয়স : 39 লিঙ্গ : পুৰুষ	BSW4642346 ফটো উপলব্ধ
700 নাম : ববিতা স্বামীৰ নাম : ভঞ্জ বড়ো ঘৰ নং : ১৫৯ বয়স : 34 লিঙ্গ : মহিলা	BSW4642302 ফটো উপলব্ধ	701 নাম : বন বড়ো স্বামীৰ নাম : দুৰ্গা ব্ৰহ্ম ঘৰ নং : ১৫৯ বয়স : 25 লিঙ্গ : মহিলা	BSW0420638 ফটো উপলব্ধ	702 নাম : বীনা স্বৰ্গীয়াৰী স্বামীৰ নাম : খগেন স্বৰ্গীয়াৰী ঘৰ নং : ১৬০ বয়স : 68 লিঙ্গ : মহিলা	BSW4642368 ফটো উপলব্ধ
703 নাম : চামবাই স্বৰ্গীয়াৰী স্বামীৰ নাম : খগেন স্বৰ্গীয়াৰী ঘৰ নং : ১৬০ বয়স : 66 লিঙ্গ : মহিলা	BSW4642379 ফটো উপলব্ধ	704 নাম : বিবেন্দ স্বৰ্গীয়াৰী পিতাৰ নাম : খগেন স্বৰ্গীয়াৰী ঘৰ নং : ১৬০ বয়স : 39 লিঙ্গ : পুৰুষ	BSW4642380 ফটো উপলব্ধ	705 নাম : হাইনা স্বৰ্গীয়াৰী স্বামীৰ নাম : বিবেন্দ স্বৰ্গীয়াৰী ঘৰ নং : ১৬০ বয়স : 33 লিঙ্গ : মহিলা	BSW4642415 ফটো উপলব্ধ
706 নাম : জৌবশ্রী স্বৰ্গীয়াৰী পিতাৰ নাম : রাহেশ্বৰ স্বৰ্গীয়াৰী ঘৰ নং : ১৬০ বয়স : 27 লিঙ্গ : মহিলা	BSW0204024 ফটো উপলব্ধ	707 নাম : পূৰ্ণ বড়ো পিতাৰ নাম : ভূগণ বড়ো ঘৰ নং : ১৬১ বয়স : 79 লিঙ্গ : পুৰুষ	BSW4642448 ফটো উপলব্ধ	708 নাম : দেবেন বড়ো পিতাৰ নাম : পূৰ্ণ বড়ো ঘৰ নং : ১৬১ বয়স : 48 লিঙ্গ : পুৰুষ	BSW4642460 ফটো উপলব্ধ
709 নাম : নমিতা বড়ো স্বামীৰ নাম : দেবেন বড়ো ঘৰ নং : ১৬১ বয়স : 45 লিঙ্গ : মহিলা	BSW4642471 ফটো উপলব্ধ	710 নাম : মনোজ বড়ো পিতাৰ নাম : পূৰ্ণ বড়ো ঘৰ নং : ১৬১ বয়স : 37 লিঙ্গ : পুৰুষ	BSW4642437 ফটো উপলব্ধ	711 নাম : সৰলা স্বৰ্গীয়াৰী স্বামীৰ নাম : বিনয় স্বৰ্গীয়াৰী ঘৰ নং : ১৬২ বয়স : 59 লিঙ্গ : মহিলা	BSW4642493 ফটো উপলব্ধ
712 নাম : পানেশ্বৰ স্বৰ্গীয়াৰী পিতাৰ নাম : গজেন্দ্র স্বৰ্গীয়াৰী ঘৰ নং : ১৬৪ বয়স : 60 লিঙ্গ : পুৰুষ	BSW4642517 ফটো উপলব্ধ	713 নাম : গনেশ্বৰী স্বৰ্গীয়াৰী স্বামীৰ নাম : পানেশ্বৰ স্বৰ্গীয়াৰী ঘৰ নং : ১৬৪ বয়স : 55 লিঙ্গ : মহিলা	BSW4642528 ফটো উপলব্ধ	714 নাম : শশী কান্ত স্বৰ্গীয়াৰী পিতাৰ নাম : প্ৰাণেশ্বৰ স্বৰ্গীয়াৰী ঘৰ নং : ১৬৪ বয়স : 23 লিঙ্গ : পুৰুষ	BSW0569657 ফটো উপলব্ধ
715 নাম : কৰ্ণ স্বৰ্গীয়াৰী পিতাৰ নাম : পানেশ্বৰ স্বৰ্গীয়াৰী ঘৰ নং : 164 বয়স : 21 লিঙ্গ : পুৰুষ	PYI0019760 ফটো উপলব্ধ	716 নাম : জিতু স্বৰ্গীয়াৰী পিতাৰ নাম : চবিন স্বৰ্গীয়াৰী ঘৰ নং : ১৬৪ ক বয়স : 26 লিঙ্গ : পুৰুষ	BSW0465468 ফটো উপলব্ধ	717 নাম : ৰিতু বড়ো পিতাৰ নাম : চবিন স্বৰ্গীয়াৰী ঘৰ নং : ১৬৪ ক বয়স : 24 লিঙ্গ : পুৰুষ	BSW0469197 ফটো উপলব্ধ
718 নাম : মামনি বসুমতাৰী স্বামীৰ নাম : জিতু স্বৰ্গীয়াৰী ঘৰ নং : 164 ক বয়স : 27 লিঙ্গ : মহিলা	PYI0133025 ফটো উপলব্ধ	719 নাম : প্ৰমীলা বড়ো স্বামীৰ নাম : ৰিতু বড়ো ঘৰ নং : 164 ক বয়স : 22 লিঙ্গ : মহিলা	PYI0051219 ফটো উপলব্ধ	720 নাম : চবিন স্বৰ্গীয়াৰী পিতাৰ নাম : গজেন্দ্র স্বৰ্গীয়াৰী ঘৰ নং : ১৬৪ ক বয়স : 58 লিঙ্গ : পুৰুষ	BSW4642539 ফটো উপলব্ধ



721 নাম : দমন্তি স্বৰ্গীয়াৰী স্বামীৰ নাম: চবীন স্বৰ্গীয়াৰী ঘৰ নং : ১৬৪ক বয়স : 55 লিঙ্গ : মহিলা	BSW4642540 ফটো উপলব্ধ	722 নাম : উদয় বড়ো পিতাৰ নাম: দুখু ৰাম বড়ো ঘৰ নং : ১৬৫ বয়স : 22 লিঙ্গ : পুৰুষ	BSW0579219 ফটো উপলব্ধ	723 নাম : হেম ৰাভা পিতাৰ নাম: তৰুনী ৰাভা ঘৰ নং : ১৬৬ বয়স : 58 লিঙ্গ : পুৰুষ	BSW4642551 ফটো উপলব্ধ
724 নাম : দুল ৰাভা স্বামীৰ নাম: হেম ৰাভা ঘৰ নং : ১৬৬ বয়স : 56 লিঙ্গ : মহিলা	BSW4642562 ফটো উপলব্ধ	725 নাম : সমন্ত ৰাভা পিতাৰ নাম: তৰুনী ৰাভা ঘৰ নং : ১৬৬ বয়স : 50 লিঙ্গ : পুৰুষ	BSW4642573 ফটো উপলব্ধ	726 নাম : নিৰঞ্জন ৰাভা পিতাৰ নাম: তৰুনী ৰাভা ঘৰ নং : ১৬৬ বয়স : 47 লিঙ্গ : পুৰুষ	BSW4642584 ফটো উপলব্ধ
727 নাম : ৰঞ্জ ৰাভা স্বামীৰ নাম: নিৰঞ্জন ৰাভা ঘৰ নং : ১৬৬ বয়স : 44 লিঙ্গ : মহিলা	BSW4642595 ফটো উপলব্ধ	728 নাম : চুমি ৰাভা স্বামীৰ নাম: সামান্ত ৰাভা ঘৰ নং : ১৬৬ বয়স : 38 লিঙ্গ : মহিলা	BSW0198663 ফটো উপলব্ধ	729 নাম : অনিতা ৰাভা স্বামীৰ নাম: চন্দন ৰাভা ঘৰ নং : ১৬৬ বয়স : 27 লিঙ্গ : মহিলা	BSW0204040 ফটো উপলব্ধ
730 নাম : তনয় ৰাভা পিতাৰ নাম: নিৰঞ্জন ৰাভা ঘৰ নং : ১৬৬ বয়স : 21 লিঙ্গ : পুৰুষ	BSW3850955 ফটো উপলব্ধ	731 নাম : প্ৰদীপ বড়ো পিতাৰ নাম: জাট বড়ো ঘৰ নং : ১৬৭ বয়স : 57 লিঙ্গ : পুৰুষ	BSW4642631 ফটো উপলব্ধ	732 নাম : ললিতা বড়ো স্বামীৰ নাম: প্ৰদীপ বড়ো ঘৰ নং : ১৬৭ বয়স : 53 লিঙ্গ : মহিলা	BSW4642642 ফটো উপলব্ধ
S 733 নাম : কনিকা বড়ো পিতাৰ নাম: প্ৰদীপ বড়ো ঘৰ নং : ১৬৭ বয়স : 28 লিঙ্গ : মহিলা	BSW0205351 ফটো উপলব্ধ	734 নাম : লক্ষ্মধৰ বড়ো পিতাৰ নাম: প্ৰদীপ বড়ো ঘৰ নং : ১৬৭ বয়স : 28 লিঙ্গ : পুৰুষ	BSW0204081 ফটো উপলব্ধ	735 নাম : গেন্দ্ৰা বড়ো পিতাৰ নাম: লেববাৰ বড়ো ঘৰ নং : ১৬৮ বয়স : 72 লিঙ্গ : পুৰুষ	BSW4642653 ফটো উপলব্ধ
736 নাম : ঘোনা বড়ো পিতাৰ নাম: লেববাৰ বড়ো ঘৰ নং : ১৬৮ বয়স : 60 লিঙ্গ : পুৰুষ	BSW4642686 ফটো উপলব্ধ	737 নাম : চম্পা বড়ো স্বামীৰ নাম: ঘোনা বড়ো ঘৰ নং : ১৬৮ বয়স : 55 লিঙ্গ : মহিলা	BSW4642697 ফটো উপলব্ধ	S 738 নাম : মঞ্জু বড়ো পিতাৰ নাম: ঘোনা বড়ো ঘৰ নং : ১৬৮ বয়স : 27 লিঙ্গ : মহিলা	BSW0193391 ফটো উপলব্ধ
739 নাম : দবি বড়ো স্বামীৰ নাম: হদলা বড়ো ঘৰ নং : ১৬৯ বয়স : 72 লিঙ্গ : মহিলা	BSW4642711 ফটো উপলব্ধ	740 নাম : ভানমতি বড়ো স্বামীৰ নাম: হদলা বড়ো ঘৰ নং : ১৬৯ বয়স : 70 লিঙ্গ : মহিলা	BSW4642722 ফটো উপলব্ধ	741 নাম : মিনতি বড়ো স্বামীৰ নাম: ৰঞ্জিত বড়ো ঘৰ নং : ১৬৯ বয়স : 40 লিঙ্গ : মহিলা	BSW4642755 ফটো উপলব্ধ
742 নাম : অজিত বড়ো পিতাৰ নাম: হদলা বড়ো ঘৰ নং : ১৬৯ বয়স : 39 লিঙ্গ : পুৰুষ	BSW4642766 ফটো উপলব্ধ	743 নাম : শৰ্মিলা বড়ো স্বামীৰ নাম: অজিত বড়ো ঘৰ নং : ১৬৯ বয়স : 33 লিঙ্গ : মহিলা	BSW0044867 ফটো উপলব্ধ	744 নাম : প্ৰসন্ন কুমাৰ শ্বৰ্গীয়াৰী পিতাৰ নাম: গ্ৰেজেন শ্বৰ্গীয়াৰী ঘৰ নং : ১৭০ বয়স : 55 লিঙ্গ : পুৰুষ	BSW0046326 ফটো উপলব্ধ
745 নাম : লজেন শ্বৰ্গীয়াৰী স্বামীৰ নাম: প্ৰসন্ন কুমাৰ শ্বৰ্গীয়াৰী ঘৰ নং : ১৭০ বয়স : 55 লিঙ্গ : মহিলা	BSW4642777 ফটো উপলব্ধ	S 746 নাম : টুটুমণি শ্বৰ্গীয়াৰী পিতাৰ নাম: প্ৰসন্ন শ্বৰ্গীয়াৰী ঘৰ নং : ১৭০ বয়স : ৪২ লিঙ্গ : মহিলা	BSW0046607 ফটো উপলব্ধ	747 নাম : নিতু শ্বৰ্গীয়াৰী পিতাৰ নাম: প্ৰসন্ন শ্বৰ্গীয়াৰী ঘৰ নং : ১৭০ বয়স : 29 লিঙ্গ : পুৰুষ	BSW0046896 ফটো উপলব্ধ
E 748 নাম : গেৰণ্ডৰী ৰামচিয়াৰী পিতাৰ নাম: লুকাচ ৰামচিয়াৰী ঘৰ নং : ১৭১ বয়স : 62 লিঙ্গ : পুৰুষ	BSW4642813 ফটো উপলব্ধ	749 নাম : মেৰিণা ৰামচিয়াৰী স্বামীৰ নাম: লুকাচ ৰামচিয়াৰী ঘৰ নং : ১৭১ বয়স : 57 লিঙ্গ : মহিলা	BSW4642868 ফটো উপলব্ধ	750 নাম : ললিতা ৰামচিয়াৰী স্বামীৰ নাম: গ্ৰেগৰী ৰামচিয়াৰী ঘৰ নং : ১৭১ বয়স : 56 লিঙ্গ : মহিলা	BSW4642824 ফটো উপলব্ধ



751 নাম : নিলিমা ৰামচিয়াৰী স্বামীৰ নাম: চিলবানুছ ৰামচিয়াৰী ঘৰ নং : ১৭১ বয়স : 55 লিঙ্গ : মহিলা	BSW4642835 ফটো উপলব্ধ	752 নাম : চিলভানুজ ৰামচিয়াৰী পিতাৰ নাম: লুকুছ ৰামচিয়াৰী ঘৰ নং : ১৭১ বয়স : 55 লিঙ্গ : পুৰুষ	BSW4642857 ফটো উপলব্ধ	753 নাম : নিলীমা ৰামচিয়াৰী স্বামীৰ নাম: উইলিয়াম ৰামচিয়াৰী ঘৰ নং : ১৭১ বয়স : 39 লিঙ্গ : মহিলা	BSW1555697 ফটো উপলব্ধ
754 নাম : উইলিয়াম ৰামচিয়াৰী পিতাৰ নাম: গৈৰগুৰী ৰামচিয়াৰী ঘৰ নং : ১৭১ বয়স : 35 লিঙ্গ : পুৰুষ	BSW1555642 ফটো উপলব্ধ	755 নাম : মাৰ্শেল ৰামচিয়াৰী পিতাৰ নাম: গ্ৰেগৰী ৰামচিয়াৰী ঘৰ নং : ১৭১ বয়স : 31 লিঙ্গ : পুৰুষ	BSW1555584 ফটো উপলব্ধ	756 নাম : সুমীতা দৈয়াৰী স্বামীৰ নাম: মাচেল ৰামচিয়াৰী ঘৰ নং : ১৭১ বয়স : 28 লিঙ্গ : মহিলা	LQX0226969 ফটো উপলব্ধ
757 নাম : মাৰুকুছ ৰামচিয়াৰী পিতাৰ নাম: গৈৰগুৰী ৰামচিয়াৰী ঘৰ নং : ১৭১ বয়স : 25 লিঙ্গ : পুৰুষ	BSW0315101 ফটো উপলব্ধ	758 নাম : শ্ৰীতি ৰামচিয়াৰী পিতাৰ নাম: চিলবানুছ ৰামচিয়াৰী ঘৰ নং : ১৭১ বয়স : 25 লিঙ্গ : মহিলা	BSW0359000 ফটো উপলব্ধ	759 নাম : ডমিনিক ৰামচিয়াৰী মাতৃৰ নাম: ললিতা ৰামচিয়াৰী ঘৰ নং : ১৭১ বয়স : 23 লিঙ্গ : পুৰুষ	BSW0540351 ফটো উপলব্ধ
760 নাম : টিনটিউচ ৰামচিয়াৰী পিতাৰ নাম: চিলবানুছ ৰামচিয়াৰী ঘৰ নং : 171 বয়স : 20 লিঙ্গ : পুৰুষ	PYI0104190 ফটো উপলব্ধ	761 নাম : খৃষ্টিনা লাক্ৰা স্বামীৰ নাম: জোছেফ লাক্ৰা ঘৰ নং : ১৭২ বয়স : 90 লিঙ্গ : মহিলা	BSW4642879 ফটো উপলব্ধ	762 নাম : আন্ধাৰীয়াটচ লাক্ৰা পিতাৰ নাম: জোছেফ লাক্ৰা ঘৰ নং : ১৭২ বয়স : 65 লিঙ্গ : পুৰুষ	BSW4642880 ফটো উপলব্ধ
763 নাম : ৰিণা লাক্ৰা স্বামীৰ নাম: আন্দাৰীয়াচ লাক্ৰা ঘৰ নং : ১৭২ বয়স : 61 লিঙ্গ : মহিলা	BSW4642891 ফটো উপলব্ধ	764 নাম : দুলাৰী লাক্ৰা পিতাৰ নাম: জোছেফ লাক্ৰা ঘৰ নং : ১৭২ বয়স : 38 লিঙ্গ : মহিলা	BSW4642915 ফটো উপলব্ধ	765 নাম : কলপিকা লাক্ৰা পিতাৰ নাম: আন্দাৰীয়াছ লাক্ৰা ঘৰ নং : ১৭২ বয়স : 29 লিঙ্গ : মহিলা	BSW0336784 ফটো উপলব্ধ
766 নাম : ৰাহুল লাক্ৰা পিতাৰ নাম: আন্দাৰীয়াছ লাক্ৰা ঘৰ নং : ১৭২ বয়স : 26 লিঙ্গ : পুৰুষ	BSW0437038 ফটো উপলব্ধ	767 নাম : আঞ্জালিযুছ টপ্পো পিতাৰ নাম: চইৰাই টপ্পো ঘৰ নং : ১৭৯ বয়স : 70 লিঙ্গ : পুৰুষ	BSW4642937 ফটো উপলব্ধ	768 নাম : উৰ্চিলা টপ্পো স্বামীৰ নাম: আঞ্জালিযুছ টপ্পো ঘৰ নং : ১৭৯ বয়স : 67 লিঙ্গ : মহিলা	BSW4642948 ফটো উপলব্ধ
769 নাম : মাৰীয়াম টপ্পো পিতাৰ নাম: আঞ্জালিযুছ টপ্পো ঘৰ নং : ১৭৯ বয়স : 44 লিঙ্গ : মহিলা	BSW4642959 ফটো উপলব্ধ	770 নাম : জেউতী টপ্পো পিতাৰ নাম: আঞ্জালুচ টপ্পো ঘৰ নং : ১৭৯ বয়স : 37 লিঙ্গ : মহিলা	BSW4642960 ফটো উপলব্ধ	771 নাম : মাৰিউচ টপ্পো পিতাৰ নাম: বিনয় টপ্পো ঘৰ নং : ১৭৯ বয়স : 30 লিঙ্গ : পুৰুষ	BSW0351338 ফটো উপলব্ধ
772 নাম : ফাবিয়ানুছ টপ্পো পিতাৰ নাম: বিনয় টপ্পো ঘৰ নং : 179 বয়স : 28 লিঙ্গ : পুৰুষ	BSW0389486 ফটো উপলব্ধ	773 নাম : মুক্তি টপ্পো স্বামীৰ নাম: মাৰিউচ টপ্পো ঘৰ নং : ১৭৯ বয়স : 27 লিঙ্গ : মহিলা	BSW0358432 ফটো উপলব্ধ	774 নাম : চামেল টপ্পো পিতাৰ নাম: বিনয় টপ্পো ঘৰ নং : ১৭৯ বয়স : 27 লিঙ্গ : পুৰুষ	BSW0482364 ফটো উপলব্ধ
775 নাম : চাবিয়েল টপ্পো পিতাৰ নাম: বিনয় টপ্পো ঘৰ নং : 179 বয়স : 22 লিঙ্গ : পুৰুষ	PYI0100867 ফটো উপলব্ধ	776 নাম : জেবিয়েল টপ্পো পিতাৰ নাম: বিনয় টপ্পো ঘৰ নং : 179 বয়স : 20 লিঙ্গ : পুৰুষ	PYI0100966 ফটো উপলব্ধ	777 নাম : সঞ্জিতা টপ্পো স্বামীৰ নাম: লিনুচ টপ্পো ঘৰ নং : ১৭৯ বয়স : 29 লিঙ্গ : মহিলা	BSW0211847 ফটো উপলব্ধ
#2 778 নাম : লিনুচ টপ্পো পিতাৰ নাম: বিনয় টপ্পো ঘৰ নং : ১৭৯ বয়স : 28 লিঙ্গ : পুৰুষ	BSW0211946 ফটো উপলব্ধ	779 নাম : লুচি টপ্পো পিতাৰ নাম: লাজৰুছ টপ্পো ঘৰ নং : ১৭৯ বয়স : 25 লিঙ্গ : মহিলা	BSW0313262 ফটো উপলব্ধ	780 নাম : ফাৰান টপ্পো পিতাৰ নাম: লাজাৰোউচ টপ্পো ঘৰ নং : ১৭৯ বয়স : 27 লিঙ্গ : পুৰুষ	BSW0212027 ফটো উপলব্ধ



781 নাম : চেনধানী কজুৰ স্বামীৰ নাম : বমনিচ কুজুৰ ঘৰ নং : ১৭৯গ বয়স : 43 লিঙ্গ : মহিলা	BSW0355628 ফটো উপলব্ধ	782 নাম : জন পাল কজুৰ পিতাৰ নাম : প্ৰদীপ কুজুৰ ঘৰ নং : 179 গ বয়স : 20 লিঙ্গ : মহিলা	PYI0085720 ফটো উপলব্ধ	783 নাম : গনেশ দৈমাৰী পিতাৰ নাম : অভিৰাম দৈমাৰী ঘৰ নং : ১৭৯খ বয়স : 30 লিঙ্গ : পুৰুষ	BSW0050807 ফটো উপলব্ধ
784 নাম : মীন বড়ো স্বামীৰ নাম : অমিত বড়ো ঘৰ নং : ১৭৯খ বয়স : 30 লিঙ্গ : মহিলা	BSW0211797 ফটো উপলব্ধ	785 নাম : কমলি দৈমাৰী স্বামীৰ নাম : গনেশ দৈমাৰী ঘৰ নং : ১৭৯খ বয়স : 30 লিঙ্গ : মহিলা	BSW0050898 ফটো উপলব্ধ	E 786 নাম : অভিৰাম দৈমাৰী পিতাৰ নাম : অভিৰাম দৈমাৰী ঘৰ নং : ১৭৯খ বয়স : ৪৪ লিঙ্গ : পুৰুষ	BSW4643009 ফটো উপলব্ধ
787 নাম : বিনাস্তী দৈমাৰী স্বামীৰ নাম : অভিৰাম দৈমাৰী ঘৰ নং : ১৭৯খ বয়স : 72 লিঙ্গ : মহিলা	BSW4643010 ফটো উপলব্ধ	788 নাম : কনক বড়ো পিতাৰ নাম : কলা বড়ো ঘৰ নং : ১৭৯ক বয়স : 69 লিঙ্গ : পুৰুষ	BSW4642971 ফটো উপলব্ধ	789 নাম : ফুকানী বড়ো স্বামীৰ নাম : কনক বড়ো ঘৰ নং : ১৭৯ক বয়স : 67 লিঙ্গ : মহিলা	BSW4642982 ফটো উপলব্ধ
790 নাম : বিনয় টপ্পো পিতাৰ নাম : চহৰাই টপ্পো ঘৰ নং : ১৭৯ঘ বয়স : 59 লিঙ্গ : পুৰুষ	BSW4643112 ফটো উপলব্ধ	791 নাম : প্ৰদীপ কুজুৰ পিতাৰ নাম : মিখায়েল কুজুৰ ঘৰ নং : ১৭৯গ বয়স : 55 লিঙ্গ : পুৰুষ	BSW4643065 ফটো উপলব্ধ	792 নাম : তেৰেছা টপ্পো স্বামীৰ নাম : বিনয় টপ্পো ঘৰ নং : ১৭৯ঘ বয়স : 55 লিঙ্গ : মহিলা	BSW4643123 ফটো উপলব্ধ
E 793 নাম : লাজৰু টপ্পো পিতাৰ নাম : চহৰাই টপ্পো ঘৰ নং : ১৭৯ঙ বয়স : 55 লিঙ্গ : পুৰুষ	BSW4643134 ফটো উপলব্ধ	#2 794 নাম : ফিলিচিটা টপ্পো স্বামীৰ নাম : লাজৰু টপ্পো ঘৰ নং : ১৭৯ঙ বয়স : 52 লিঙ্গ : মহিলা	BSW4643145 ফটো উপলব্ধ	795 নাম : পাউলিনা কুজুৰ স্বামীৰ নাম : প্ৰদীপ কুজুৰ ঘৰ নং : ১৭৯গ বয়স : 50 লিঙ্গ : মহিলা	BSW4643098 ফটো উপলব্ধ
796 নাম : ধৰনীধৰ দৈমাৰী পিতাৰ নাম : অভিৰাম দৈমাৰী ঘৰ নং : ১৭৯খ বয়স : 47 লিঙ্গ : পুৰুষ	BSW4643021 ফটো উপলব্ধ	797 নাম : ধনেশ্বৰ দৈমাৰী পিতাৰ নাম : অভিৰাম দৈমাৰী ঘৰ নং : ১৭৯খ বয়স : 46 লিঙ্গ : পুৰুষ	BSW4643043 ফটো উপলব্ধ	798 নাম : আজলী দৈমাৰী স্বামীৰ নাম : ধৰনীধৰ দৈমাৰী ঘৰ নং : ১৭৯খ বয়স : 45 লিঙ্গ : মহিলা	BSW4643032 ফটো উপলব্ধ
E 799 নাম : পিলানতুছ কুজুৰ পিতাৰ নাম : মিখায়েল কুজুৰ ঘৰ নং : ১৭৯গ বয়স : 45 লিঙ্গ : পুৰুষ	BSW4643101 ফটো উপলব্ধ	800 নাম : ৰোমানুছ কুজুৰ পিতাৰ নাম : মিখায়েল কুজুৰ ঘৰ নং : ১৭৯গ বয়স : 43 লিঙ্গ : পুৰুষ	BSW4643076 ফটো উপলব্ধ	801 নাম : সন্তোষ কুজুৰ পিতাৰ নাম : মিখায়েল কুজুৰ ঘৰ নং : ১৭৯গ বয়স : 42 লিঙ্গ : পুৰুষ	BSW4643087 ফটো উপলব্ধ
802 নাম : উতপল বড়ো পিতাৰ নাম : কনক বড়ো ঘৰ নং : ১৭৯ক বয়স : 35 লিঙ্গ : পুৰুষ	BSW4642993 ফটো উপলব্ধ	803 নাম : গীতা দাস মাতৃৰ নাম : দানী খাৰিয়া ঘৰ নং : 180 বয়স : 34 লিঙ্গ : মহিলা	PYI0049460 ফটো উপলব্ধ	R 804 নাম : বিনদ খাৰিয়া মাতৃৰ নাম : দানী খাৰিয়া ঘৰ নং : 180 বয়স : 24 লিঙ্গ : পুৰুষ	PYI0051144 ফটো উপলব্ধ
R 805 নাম : ৰুপাঞ্জলী খাৰিয়া অন্যান্য : দানী খাৰিয়া ঘৰ নং : 180 বয়স : 24 লিঙ্গ : মহিলা	PYI0051201 ফটো উপলব্ধ	806 নাম : বিদ্যাশ্ৰী বড়ো পিতাৰ নাম : অনিল বড়ো ঘৰ নং : 186 বয়স : 20 লিঙ্গ : মহিলা	PYI0049510 ফটো উপলব্ধ	807 নাম : শ্বৰজিলা বড়ো পিতাৰ নাম : সত্যেন বড়ো ঘৰ নং : 196 বয়স : 21 লিঙ্গ : মহিলা	PYI0048843 ফটো উপলব্ধ
808 নাম : সাবিত্ৰী পানিকা স্বামীৰ নাম : দুৰ্গাচৰন গৌড় ঘৰ নং : 202 বয়স : 21 লিঙ্গ : মহিলা	PYI0020255 ফটো উপলব্ধ	809 নাম : ৰবকা দৈমাৰী পিতাৰ নাম : চৰেশ বড়ো ঘৰ নং : 204 বয়স : 24 লিঙ্গ : মহিলা	PYI0050260 ফটো উপলব্ধ	R 810 নাম : জাৰ বড়ো স্বামীৰ নাম : মনোজ বড়ো ঘৰ নং : 208 বয়স : 20 লিঙ্গ : মহিলা	PYI0049064 ফটো উপলব্ধ



811	PYI0049767
নাম : মুনিয়া নাৰ্জাৰী পিতাৰ নাম: মনু নাৰ্জাৰী ঘৰ নং : 225 বয়স : 37 লিঙ্গ : পুৰুষ	ফটো উপলব্ধ

812	PYI0049601
নাম : বৃহাঙ্গি বড়ো পিতাৰ নাম: ৰতন বড়ো ঘৰ নং : 227 বয়স : 20 লিঙ্গ : মহিলা	ফটো উপলব্ধ

813	PYI0050393
নাম : কপিল বড়ো পিতাৰ নাম: নবীন বড়ো ঘৰ নং : 228 বয়স : 22 লিঙ্গ : পুৰুষ	ফটো উপলব্ধ

814	PYI0051094
নাম : প্ৰহলাদ বসুমতাৰী পিতাৰ নাম: কনক বসুমতাৰী ঘৰ নং : 231 বয়স : 20 লিঙ্গ : পুৰুষ	ফটো উপলব্ধ

815	PYI0050302
নাম : গঙ্গা বসুমতাৰী পিতাৰ নাম: চৌম্বা বসুমতাৰী ঘৰ নং : 242 বয়স : 59 লিঙ্গ : পুৰুষ	ফটো উপলব্ধ

816	PYI0049171
নাম : পানেশ্বৰী বড়ো পিতাৰ নাম: অনিল বড়ো ঘৰ নং : 253 বয়স : 22 লিঙ্গ : মহিলা	ফটো উপলব্ধ

817	PYI0049726
নাম : প্ৰোজেন বড়ো পিতাৰ নাম: আৰবিন বড়ো ঘৰ নং : 264 বয়স : 22 লিঙ্গ : পুৰুষ	ফটো উপলব্ধ



818	1	PYI0155184	নাম : সোমশ্ৰী বড়ো পিতাৰ নাম: হৰমোহন বড়ো ঘৰ নং : 149 বয়স : 19 লিঙ্গ : মহিলা	ফটো উপলব্ধ	819	1	PYI0157768	নাম : কৃষ্ণা ৰাভা পিতাৰ নাম: পবিত্ৰ ৰাভা ঘৰ নং : 110 বয়স : 18 লিঙ্গ : পুৰুষ	ফটো উপলব্ধ	820	1	PYI0157800	নাম : নমিতা বসুমতাৰী স্বামীৰ নাম: পৰেশ ৰাভা ঘৰ নং : 65 বয়স : 25 লিঙ্গ : মহিলা	ফটো উপলব্ধ
821	1	PYI0157826	নাম : সাহিল ভূজেল পিতাৰ নাম: চুচেন ভূজেল ঘৰ নং : 139 বয়স : 21 লিঙ্গ : পুৰুষ	ফটো উপলব্ধ	822	1	PYI0157883	নাম : ৰীতা গৌড় অন্যান্য: লশ্মিন গৌড় ঘৰ নং : 39 বয়স : 28 লিঙ্গ : মহিলা	ফটো উপলব্ধ	823	1	PYI0157909	নাম : মিলন কিন্দো মাতৃৰ নাম: ইলিজাবেথ কিন্দো ঘৰ নং : 44 বয়স : 23 লিঙ্গ : পুৰুষ	ফটো উপলব্ধ
824	1	PYI0157941	নাম : সঞ্জনা কিন্দো মাতৃৰ নাম: ইলিজাবেথ কিন্দো ঘৰ নং : 88 বয়স : 20 লিঙ্গ : মহিলা	ফটো উপলব্ধ	825	1	PYI0158758	নাম : অৰ্চনা লাক্ৰা পিতাৰ নাম: আংখ্ৰিআস লাক্ৰা ঘৰ নং : 172 বয়স : 22 লিঙ্গ : মহিলা	ফটো উপলব্ধ	826	1	PYI0163568	নাম : সীখা ৰানী বড়ো পিতাৰ নাম: মাধু বড়ো ঘৰ নং : 6 বয়স : 19 লিঙ্গ : মহিলা	ফটো উপলব্ধ
827	1	PYI0163634	নাম : মনিকা বসুমতাৰী পিতাৰ নাম: টুনা বসুমতাৰী ঘৰ নং : 67 বয়স : 23 লিঙ্গ : মহিলা	ফটো উপলব্ধ	828	1	PYI0163667	নাম : লক্ষ্মী বড়ো মাতৃৰ নাম: পূৰ্ণিমা বড়ো ঘৰ নং : 94 বয়স : 20 লিঙ্গ : মহিলা	ফটো উপলব্ধ	829	1	PYI0163808	নাম : হেয়া লাক্ৰা অন্যান্য: দিপেন লাক্ৰা ঘৰ নং : 25 বয়স : 23 লিঙ্গ : মহিলা	ফটো উপলব্ধ
830	1	PYI0163816	নাম : চুকা ৰানী বড়ো পিতাৰ নাম: মাধু বড়ো ঘৰ নং : 6 বয়স : 19 লিঙ্গ : মহিলা	ফটো উপলব্ধ	831	1	PYI0164061	নাম : আৰতী তিগ্গা স্বামীৰ নাম: সবীল টপ্প ঘৰ নং : 179 বয়স : 19 লিঙ্গ : মহিলা	ফটো উপলব্ধ	832	1	PYI0164087	নাম : ধনেশ্বৰ বড়ো পিতাৰ নাম: দেবেন বড়ো ঘৰ নং : 161 বয়স : 19 লিঙ্গ : পুৰুষ	ফটো উপলব্ধ
833	1	PYI0164103	নাম : বজীত কজৰ স্বামীৰ নাম: ফ.বীঅনুশ টপ্প ঘৰ নং : 179 বয়স : 24 লিঙ্গ : মহিলা	ফটো উপলব্ধ	834	1	PYI0164251	নাম : জেতুকা বড়ো পিতাৰ নাম: কনক বড়ো ঘৰ নং : 179 বয়স : 19 লিঙ্গ : মহিলা	ফটো উপলব্ধ	835	1	PYI0168849	নাম : টুটমনি ৰাভা মাতৃৰ নাম: মিনু ৰাভা ঘৰ নং : 108 বয়স : 19 লিঙ্গ : পুৰুষ	ফটো উপলব্ধ
836	1	PYI0168922	নাম : প্ৰতিবী বসুমতাৰী স্বামীৰ নাম: অমিত বড়ো ঘৰ নং : 51 বয়স : 22 লিঙ্গ : মহিলা	ফটো উপলব্ধ	837	1	PYI0169334	নাম : প্ৰবীন লাকড়া অন্যান্য: দিপেন লাকড়া ঘৰ নং : 25 বয়স : 25 লিঙ্গ : পুৰুষ	ফটো উপলব্ধ	838	1	PYI0172890	নাম : ৰজ.লিন কিন্দো মাতৃৰ নাম: ইলিজাবেথ কিন্দো ঘৰ নং : 44 বয়স : 22 লিঙ্গ : মহিলা	ফটো উপলব্ধ
839	1	PYI0172908	নাম : দেহসা বড়ো মাতৃৰ নাম: নিৰু বড়ো ঘৰ নং : 14ক বয়স : 18 লিঙ্গ : পুৰুষ	ফটো উপলব্ধ	840	1	PYI0179010	নাম : অখৰংগ স্বৰ্গীয়াৰী পিতাৰ নাম: মহানন্দ স্বৰ্গীয়াৰী ঘৰ নং : 11 বয়স : 22 লিঙ্গ : পুৰুষ	ফটো উপলব্ধ	841	1	PYI0179036	নাম : আকাশ বড়ো মাতৃৰ নাম: মহিনা বড়ো ঘৰ নং : 143 বয়স : 20 লিঙ্গ : পুৰুষ	ফটো উপলব্ধ
842	1	PYI0179069	নাম : মহিমা বড়ো পিতাৰ নাম: দেবেন বড়ো ঘৰ নং : 3 বয়স : 18 লিঙ্গ : মহিলা	ফটো উপলব্ধ	843	1	PYI0179085	নাম : বিপুল স্বৰ্গীয়াৰী পিতাৰ নাম: মহানন্দ স্বৰ্গীয়াৰী ঘৰ নং : 11 বয়স : 20 লিঙ্গ : পুৰুষ	ফটো উপলব্ধ	844	1	PYI0179101	নাম : নিশা ছেত্ৰী পিতাৰ নাম: লাল বাহাদুৰ ছেত্ৰী ঘৰ নং : 78 বয়স : 18 লিঙ্গ : মহিলা	ফটো উপলব্ধ
845	1	PYI0179267	নাম : ডিমঅশ্ৰী স্বৰ্গীয়াৰী পিতাৰ নাম: মহানন্দ স্বৰ্গীয়াৰী ঘৰ নং : 11 বয়স : 18 লিঙ্গ : মহিলা	ফটো উপলব্ধ	846	1	PYI0189860	নাম : জিডৱিউজেডৱিউএন বড়ো পিতাৰ নাম: কাতিক বড়ো ঘৰ নং : 75ক বয়স : 21 লিঙ্গ : মহিলা	ফটো উপলব্ধ	847	1	PYI0190017	নাম : বিজয় বসুমতাৰী পিতাৰ নাম: টুনা বসুমতাৰী ঘৰ নং : 67ক বয়স : 23 লিঙ্গ : পুৰুষ	ফটো উপলব্ধ



848	1	PYI0190033
নাম : জয়দীপ বসুমতাৰী পিতাৰ নাম: যোগেন্দ্ৰ বসুমতাৰী ঘৰ নং : 134 বয়স : 18 লিঙ্গ : পুৰুষ		ফটো উপলব্ধ

849	1	PYI0190041
নাম : সুকৰাম গৌড় অন্যান্য: ধনসাঁঙ্গী গৌড় ঘৰ নং : 36ক বয়স : 19 লিঙ্গ : পুৰুষ		ফটো উপলব্ধ

850	1	PYI0190074
নাম : বুকল বড়ো পিতাৰ নাম: অৰুণ বড়ো ঘৰ নং : 158 বয়স : 18 লিঙ্গ : পুৰুষ		ফটো উপলব্ধ

851	1	PYI0190090
নাম : অংগুনী বড়ো পিতাৰ নাম: অৰুণ বড়ো ঘৰ নং : 16 বয়স : 18 লিঙ্গ : মহিলা		ফটো উপলব্ধ



852	1	PYI0193631
নাম : সুৰাজ লাক্ৰা পিতাৰ নাম: চাৰুবা লাক্ৰা ঘৰ নং : 23 বয়স : 22 লিঙ্গ : পুৰুষ		
ফটো উপলব্ধ		

853	1	PYI0193649
নাম : অমৰ ভূজেল পিতাৰ নাম: চুৰে ভূজেল ঘৰ নং : 138 বয়স : 21 লিঙ্গ : পুৰুষ		
ফটো উপলব্ধ		

854	1	PYI0193664
নাম : চুন লামা পিতাৰ নাম: চাৰুবা লাক্ৰা ঘৰ নং : 23 বয়স : 21 লিঙ্গ : মহিলা		
ফটো উপলব্ধ		

855	1	PYI0195719
নাম : আঞ্জলছ খাৰীয়া পিতাৰ নাম: দমনিক খাৰীয়া ঘৰ নং : 126 বয়স : 33 লিঙ্গ : পুৰুষ		
ফটো উপলব্ধ		

856	1	PYI0195867
নাম : নিউটন নৰো নাৰ্জাৰী পিতাৰ নাম: ভদ্রেশ্বৰ নাৰ্জাৰী ঘৰ নং : 142 বয়স : 19 লিঙ্গ : পুৰুষ		
ফটো উপলব্ধ		

857	1	PYI0199232
নাম : আকাশ খাৰীয়া পিতাৰ নাম: মুনু খাৰীয়া ঘৰ নং : 123 ক বয়স : 18 লিঙ্গ : পুৰুষ		
ফটো উপলব্ধ		

858	1	PYI0199273
নাম : প্ৰাঞ্জল বৰুৱা পিতাৰ নাম: পংকজ বৰুৱা ঘৰ নং : 8 বয়স : 18 লিঙ্গ : পুৰুষ		
ফটো উপলব্ধ		

859	1	PYI0201392
নাম : ৰুমবাং দৈমাৰী স্বামীৰ নাম: মনোছ কুমাৰ ৰাভা ঘৰ নং : 74 বয়স : 25 লিঙ্গ : মহিলা		
ফটো উপলব্ধ		

ভোটাৰৰ সাৰাংশ

A) ভোটাৰৰ সংখ্যা

	তালিকাৰ প্ৰকাৰ	তালিকাৰ চিনাক্তকৰণ	ভোটাৰৰ সংখ্যা							
			পুৰুষ	মহিলা	ওয় লিঙ্গ	মুঠ				
I	মূল তালিকা	মূল তালিকা	বিশেষ সংশোধন, 2026 চনৰ পূৰ্বৰ 2025 চনৰ মূল তালিকাৰ লগত থকা সংযোজন সমূহ একত্ৰিতকৰণ কৰা তালিকা।				404	413	0	817
II	যোগ তালিকা	পৰিপূৰক 1	বিশেষ সংক্ষিপ্ত সংশোধন, 2026				14	20	0	34
		পৰিপূৰক 2	অনবিচ্ছিন্ন সংশোধন 2026				6	2	0	8
			মুঠ				20	22	0	42
III	বিয়োজন তালিকা	পৰিপূৰক 1	বিশেষ সংক্ষিপ্ত সংশোধন, 2026				36	65	0	101
		পৰিপূৰক 2	অনবিচ্ছিন্ন সংশোধন 2026				0	1	0	1
			মুঠ				36	66	0	102
IV	লিংগ ক্ষেত্ৰত পৰিবৰ্তনৰ বাবে পাৰ্থক্য					0	0	0	0	
এই সংশোধনৰ পিছত ভোটাৰ তালিকাত ভোটাৰৰ মুঠ সংখ্যা (I+II-III+IV)						388	369	0	757	

B) শুধৰনীৰ সংখ্যা

তালিকাৰ প্ৰকাৰ	তালিকাৰ চিনাক্তকৰণ	শুধৰনীৰ সংখ্যা
পৰিপূৰক 1	বিশেষ সংক্ষিপ্ত সংশোধন, 2026	0
পৰিপূৰক 2	অনবিচ্ছিন্ন সংশোধন 2026	3
	মুঠ	3

নিৰ্বাচক পঞ্জীয়ন বিষয়াৰ স্বাক্ষৰ

E-মত, S-স্থানান্তৰিত/ বাসস্থান পৰিবৰ্তন, R-প্ৰতিলিপি, M-নিখোজ, Q-অযোগ্য