



## ভোটাৰ তালিকা 2026 S03 অসম

বিধানসভা সমষ্টিৰ নম্বৰ, নাম আৰু সংৰক্ষণৰ স্থিতি : 45 - ভেৰগাঁও (সাধাৰণ)		খণ্ড নং : 17																			
এই বিধানসভা সমষ্টিত কোন সংসদীয় সমষ্টিৰ অন্তৰ্গত তাৰ নম্বৰ, নাম আৰু সংৰক্ষণ স্থিতি : 4 - দৰং-ওদালগুৰি (সাধাৰণ)																					
1. সংশোধনৰ বিৱৰণ																					
সংশোধনৰ বছৰ	2026	তালিকাৰ চিনাক্তকৰণ																			
ভিত্তি তাৰিখ	01-04-2026	বিশেষ সংশোধন, 2026 চনৰ পূৰ্বৰ 2025 চনৰ মূল তালিকাৰ লগত থকা সংযোজন সমূহ একত্ৰিতকৰণ কৰা তালিকা।																			
সংশোধনৰ প্ৰকাৰ	বিশেষ সংশোধন 2026																				
প্ৰকাশনৰ তাৰিখ	23-03-2026																				
2. খণ্ড আৰু ভোটগ্ৰহন কেন্দ্ৰৰ বিৱৰণ																					
খণ্ডৰ অন্তৰ্গত এলেকা সমূহৰ নম্বৰ আৰু নাম																					
1-বৰঙ্গাজুলি চাহ বাগিচা (অংশ)		<table border="1" style="width: 100%; border-collapse: collapse;"> <tr> <td>মূল চহৰ/গাঁও</td> <td>: বৰঙ্গাজুলি চাহবাগিছা</td> </tr> <tr> <td>ৱাৰ্ড নং</td> <td>:</td> </tr> <tr> <td>ডাকঘৰ</td> <td>: ডিমাকুচি</td> </tr> <tr> <td>পুলিচ থানা</td> <td>: ডিমাকুচি</td> </tr> <tr> <td>ব্লক</td> <td>: ভেৰগাঁও</td> </tr> <tr> <td>ৰাজহ চক্ৰ</td> <td>: হৰিশিঙা</td> </tr> <tr> <td>জিলা</td> <td>: ওদালগুৰি</td> </tr> <tr> <td>পিনকোড</td> <td>: 784526</td> </tr> </table>				মূল চহৰ/গাঁও	: বৰঙ্গাজুলি চাহবাগিছা	ৱাৰ্ড নং	:	ডাকঘৰ	: ডিমাকুচি	পুলিচ থানা	: ডিমাকুচি	ব্লক	: ভেৰগাঁও	ৰাজহ চক্ৰ	: হৰিশিঙা	জিলা	: ওদালগুৰি	পিনকোড	: 784526
মূল চহৰ/গাঁও	: বৰঙ্গাজুলি চাহবাগিছা																				
ৱাৰ্ড নং	:																				
ডাকঘৰ	: ডিমাকুচি																				
পুলিচ থানা	: ডিমাকুচি																				
ব্লক	: ভেৰগাঁও																				
ৰাজহ চক্ৰ	: হৰিশিঙা																				
জিলা	: ওদালগুৰি																				
পিনকোড	: 784526																				
3. ভোটগ্ৰহন কেন্দ্ৰৰ বিৱৰণ																					
ভোটগ্ৰহন কেন্দ্ৰৰ নম্বৰ আৰু নাম :		ভোটগ্ৰহন কেন্দ্ৰৰ প্ৰকাৰ (পুৰুষ/মহিলা/সাধাৰণ)		সাধাৰণ																	
17 - বৰঙ্গাজুলী চাহ বাগিছা প্ৰাথমিক বিদ্যালয়(বাওঁফাল)		খণ্ডৰ অন্তৰ্গত সহায়ক ভোটগ্ৰহন কেন্দ্ৰৰ সংখ্যা :		0																	
ভোটগ্ৰহন কেন্দ্ৰৰ ঠিকনা :																					
বৰঙ্গাজুলী চাহ বাগিছা প্ৰাথমিক বিদ্যালয়, 2, বৰঙ্গাজুলি চাহবাগিছা পোঃঅঃ -ডিমাকুচি জিলা-ওদালগুৰি ৭৮৪৫২৬																					
4. ভোটাৰৰ সংখ্যা																					
আৰম্ভনি ক্ৰমিক নং	শেষ ক্ৰমিক নং	মুঠ ভোটাৰ																			
নং		পুৰুষ	মহিলা	৩য় লিঙ্গ	মুঠ																
1	893	364	437	0	801																

নিৰ্বাচক পঞ্জীয়ন বিষয়াৰ স্বাক্ষৰ

Nazri Naksha

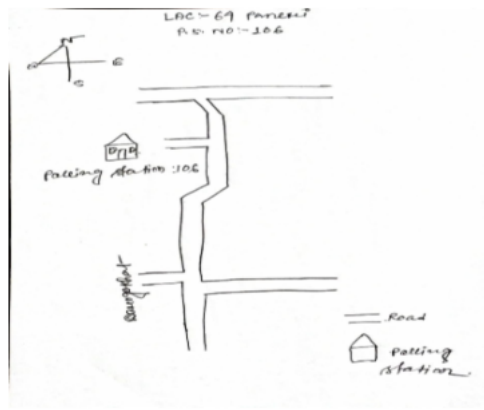

Google Map View



Polling Station Building Front View



ভোটগ্রহন কেন্দ্ৰৰ সন্মুখৰ দৃশ্য



Cad View

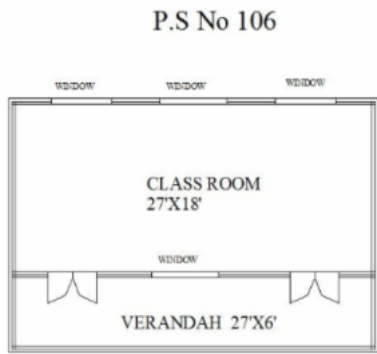

Key MAP View

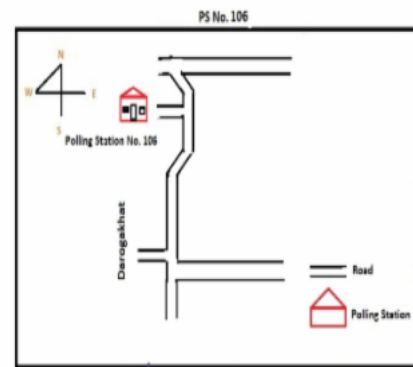



1 নাম : মীনা কৰ্মকাৰ স্বামীৰ নাম : জিতেন কৰ্মকাৰ ঘৰ নং : 00 বয়স : 38 লিঙ্গ : মহিলা	PYI0063578 ফটো উপলব্ধ	2 নাম : চাহানা বেগম মাতৃৰ নাম : জুলেখা বেগম ঘৰ নং : 00 বয়স : 24 লিঙ্গ : মহিলা	BSW0494369 ফটো উপলব্ধ	3 নাম : ক্ৰিস্টোফ. ৰ হাপ্লা পিতাৰ নাম : হিন্দু হাপ্লা ঘৰ নং : 00 বয়স : 23 লিঙ্গ : পুৰুষ	BSW3888476 ফটো উপলব্ধ
4 নাম : জৰ্জ তিকী পিতাৰ নাম : সিৰনুস তিকী ঘৰ নং : 00 বয়স : 21 লিঙ্গ : পুৰুষ	PYI0063891 ফটো উপলব্ধ	5 নাম : সুজীত বাঘ স্বামীৰ নাম : ওয়ালসন বাঘ ঘৰ নং : 00 বয়স : 20 লিঙ্গ : পুৰুষ	PYI0061424 ফটো উপলব্ধ	6 নাম : ৰাজীৱ ভূইয়াৰ পিতাৰ নাম : ৰাজেশ ভূইয়াৰ ঘৰ নং : 00 বয়স : 19 লিঙ্গ : পুৰুষ	PYI0114611 ফটো উপলব্ধ
E 7 নাম : দীপক সামাদ পিতাৰ নাম : দুৰ্গা সামাদ ঘৰ নং : 01 বয়স : 30 লিঙ্গ : পুৰুষ	BSW0581678 ফটো উপলব্ধ	8 নাম : জুতী সামাদ স্বামীৰ নাম : দীপক সামাদ ঘৰ নং : 01 বয়স : 27 লিঙ্গ : মহিলা	BSW0582924 ফটো উপলব্ধ	9 নাম : নেহা নাগ পিতাৰ নাম : ভৰত মুণ্ডা ঘৰ নং : 01 বয়স : 22 লিঙ্গ : পুৰুষ	PYI0113670 ফটো উপলব্ধ
10 নাম : বিবেক আৰ্যা পিতাৰ নাম : লব আৰ্যা ঘৰ নং : 10 বয়স : 22 লিঙ্গ : পুৰুষ	BSW0541573 ফটো উপলব্ধ	11 নাম : ভক্তি মাঝি কুমাৰী স্বামীৰ নাম : বেংটু মাঝি ঘৰ নং : 12 বয়স : 54 লিঙ্গ : মহিলা	PYI0017244 ফটো উপলব্ধ	12 নাম : আনশ্ৰেম ডাং পিতাৰ নাম : আলবেন ডাং ঘৰ নং : 12 বয়স : 22 লিঙ্গ : পুৰুষ	BSW0573766 ফটো উপলব্ধ
13 নাম : দুলাৰী লাফ্ৰা স্বামীৰ নাম : বন্ধন লাফ্ৰা ঘৰ নং : 12 বয়স : 19 লিঙ্গ : মহিলা	PYI0110718 ফটো উপলব্ধ	14 নাম : সন্জয় দাস পিতাৰ নাম : ধীৰেন দাস ঘৰ নং : 16 বয়স : 27 লিঙ্গ : পুৰুষ	BSW1114362 ফটো উপলব্ধ	15 নাম : সুনিতা কৰ্মকাৰ স্বামীৰ নাম : ৰোহিত কৰ্মকাৰ ঘৰ নং : 19 বয়স : 28 লিঙ্গ : মহিলা	BSW0570093 ফটো উপলব্ধ
16 নাম : মেলদা টপ্প পিতাৰ নাম : লাজৰেছ টপ্প ঘৰ নং : 19 বয়স : 23 লিঙ্গ : মহিলা	BSW1114206 ফটো উপলব্ধ	17 নাম : দাউদ ওৰেয়া পিতাৰ নাম : পাণ্ডু ওৰেয়া ঘৰ নং : 19 বয়স : 23 লিঙ্গ : পুৰুষ	BSW1124072 ফটো উপলব্ধ	18 নাম : নেহা টপ্প পিতাৰ নাম : লাজৰেছ টপ্প ঘৰ নং : 19 বয়স : 22 লিঙ্গ : মহিলা	BSW1114214 ফটো উপলব্ধ
19 নাম : সুনীল মাহালী পিতাৰ নাম : ৰামদাস মাহালী ঘৰ নং : 21 বয়স : 23 লিঙ্গ : পুৰুষ	PYI0110858 ফটো উপলব্ধ	20 নাম : জুলি লোহাৰ স্বামীৰ নাম : গনেশ লোহাৰ ঘৰ নং : 29 বয়স : 20 লিঙ্গ : মহিলা	PYI0068536 ফটো উপলব্ধ	21 নাম : সুৰেন চবৰ পিতাৰ নাম : দুখু চবৰ ঘৰ নং : 30 বয়স : 54 লিঙ্গ : পুৰুষ	BSW8534563 ফটো উপলব্ধ
22 নাম : চুলেনা চবৰ স্বামীৰ নাম : সুৰেন চবৰ ঘৰ নং : 30 বয়স : 51 লিঙ্গ : মহিলা	BSW8534574 ফটো উপলব্ধ	23 নাম : প্ৰিতম চবৰ পিতাৰ নাম : সুৰেন চবৰ ঘৰ নং : 30 বয়স : 30 লিঙ্গ : পুৰুষ	BSW8545673 ফটো উপলব্ধ	S 24 নাম : মৰিয়ম নাগ আনচাৰী স্বামীৰ নাম : অশোকদিন আনচাৰী ঘৰ নং : 30 বয়স : 45 লিঙ্গ : মহিলা	BSW8545526 ফটো উপলব্ধ
25 নাম : মনা মায় দেবী থাপা স্বামীৰ নাম : গনেশ বাহাদুৰ থাপা ঘৰ নং : 35 বয়স : 66 লিঙ্গ : মহিলা	BSW0508960 ফটো উপলব্ধ	26 নাম : জিৰিনা মুণ্ডা মাতৃৰ নাম : ৰত্না বান্দো ঘৰ নং : 035 বয়স : 22 লিঙ্গ : মহিলা	PYI0112052 ফটো উপলব্ধ	27 নাম : জুৰা হাচপতি পিতাৰ নাম : সুনীল হাচপতি ঘৰ নং : 47 বয়স : 60 লিঙ্গ : মহিলা	BSW8534938 ফটো উপলব্ধ
28 নাম : ৰামমনি হাচপতি স্বামীৰ নাম : জুৰা হাচপতি ঘৰ নং : 47 বয়স : 55 লিঙ্গ : মহিলা	BSW8534949 ফটো উপলব্ধ	29 নাম : ৰিছান ভাত্ৰা পিতাৰ নাম : দেবেন ভাত্ৰা ঘৰ নং : 82 বয়স : 24 লিঙ্গ : পুৰুষ	BSW0456400 ফটো উপলব্ধ	30 নাম : ৰঞ্জিত চৰকাৰ পিতাৰ নাম : গিৰিশ চৰকাৰ ঘৰ নং : 58 বয়স : 42 লিঙ্গ : পুৰুষ	BSW8545991 ফটো উপলব্ধ



<p>S 31 PYI0124198</p> <p>নাম : নুৰেশা আনচাৰী বেগম পিতাৰ নাম: অসৌকদদীন আনচাৰী ঘৰ নং : 81 বয়স : 24 লিঙ্গ : মহিলা</p> <p>ফটো উপলব্ধ</p>	<p>32 BSW0505818</p> <p>নাম : বুপালি পূৰতী পিতাৰ নাম: জুৰা পূৰতী ঘৰ নং : 111 বয়স : 23 লিঙ্গ : মহিলা</p> <p>ফটো উপলব্ধ</p>	<p>33 PYI0125286</p> <p>নাম : মেৰী সীলা পূৰ্তি পিতাৰ নাম: নাথেনিয়াল পূৰ্তি ঘৰ নং : 120 বয়স : 19 লিঙ্গ : মহিলা</p> <p>ফটো উপলব্ধ</p>
<p>34 BSW8534609</p> <p>নাম : পুতুল কৰ্মকাৰ পিতাৰ নাম: বুধুৰাম কৰ্মকাৰ ঘৰ নং : 108 বয়স : 57 লিঙ্গ : পুৰুষ</p> <p>ফটো উপলব্ধ</p>	<p>35 BSW8534610</p> <p>নাম : কুপা কৰ্মকাৰ স্বামীৰ নাম: পুতুল কৰ্মকাৰ ঘৰ নং : 108 বয়স : 52 লিঙ্গ : মহিলা</p> <p>ফটো উপলব্ধ</p>	<p>36 BSW0434886</p> <p>নাম : বাহুল মুণ্ডা পিতাৰ নাম: চবিন মুণ্ডা ঘৰ নং : 108 বয়স : 32 লিঙ্গ : পুৰুষ</p> <p>ফটো উপলব্ধ</p>
<p>37 BSW0411587</p> <p>নাম : মাৰিয়া কৰ্মকাৰ স্বামীৰ নাম: বাহুল মুণ্ডা ঘৰ নং : 108 বয়স : 30 লিঙ্গ : মহিলা</p> <p>ফটো উপলব্ধ</p>	<p>38 BSW0569954</p> <p>নাম : সুভদ্রা কৰ্মকাৰ স্বামীৰ নাম: শঙ্কৰ কৰ্মকাৰ ঘৰ নং : 190 বয়স : 44 লিঙ্গ : মহিলা</p> <p>ফটো উপলব্ধ</p>	<p>39 BSW0517557</p> <p>নাম : ৰোহিত কৰ্মকাৰ পিতাৰ নাম: শঙ্কৰ কৰ্মকাৰ ঘৰ নং : 191 বয়স : 34 লিঙ্গ : পুৰুষ</p> <p>ফটো উপলব্ধ</p>
<p>S 40 BSW0230425</p> <p>নাম : বিনা হাচা পিতাৰ নাম: বাচা হাচা ঘৰ নং : 195 বয়স : 26 লিঙ্গ : মহিলা</p> <p>ফটো উপলব্ধ</p>	<p>41 BSW0230540</p> <p>নাম : বুবিনা ভেংৰা পিতাৰ নাম: ৰাজেন ভেংৰা ঘৰ নং : 180 বয়স : 27 লিঙ্গ : মহিলা</p> <p>ফটো উপলব্ধ</p>	<p>42 BSW0411389</p> <p>নাম : আনিল ভেংৰা পিতাৰ নাম: ৰাজেন ভেংৰা ঘৰ নং : 180 বয়স : 24 লিঙ্গ : পুৰুষ</p> <p>ফটো উপলব্ধ</p>
<p>43 BSW0411348</p> <p>নাম : শ্ৰীতি ভেংৰা পিতাৰ নাম: ৰাজেন ভেংৰা ঘৰ নং : 180 বয়স : 23 লিঙ্গ : মহিলা</p> <p>ফটো উপলব্ধ</p>	<p>44 PYI011153</p> <p>নাম : বেবেকা পৰজা স্বামীৰ নাম: দীপক পৰজা ঘৰ নং : 212 বয়স : 33 লিঙ্গ : মহিলা</p> <p>ফটো উপলব্ধ</p>	<p>45 PYI0111161</p> <p>নাম : আকাশ পৰজা পিতাৰ নাম: মংলা পৰজা ঘৰ নং : 213 বয়স : 23 লিঙ্গ : পুৰুষ</p> <p>ফটো উপলব্ধ</p>
<p>46 PYI0112219</p> <p>নাম : বৈষ্ণবী কৰ্মকাৰ পিতাৰ নাম: দিলীপ কৰ্মকাৰ ঘৰ নং : 219 বয়স : 22 লিঙ্গ : মহিলা</p> <p>ফটো উপলব্ধ</p>	<p>S 47 BSW0090985</p> <p>নাম : আদাচ আনচাৰী পিতাৰ নাম: অসৌকদদীন আনচাৰী ঘৰ নং : 241 বয়স : 30 লিঙ্গ : পুৰুষ</p> <p>ফটো উপলব্ধ</p>	<p>48 PYI0068544</p> <p>নাম : সোণিয়া হুস্সা স্বামীৰ নাম: বাৰ্জো হুস্সা ঘৰ নং : 252 বয়স : 41 লিঙ্গ : মহিলা</p> <p>ফটো উপলব্ধ</p>
<p>E 49 BSW8534621</p> <p>নাম : শ্ৰীলক্ষন প্ৰজা পিতাৰ নাম: বুধুৰাম প্ৰজা ঘৰ নং : 301 বয়স : 65 লিঙ্গ : পুৰুষ</p> <p>ফটো উপলব্ধ</p>	<p>50 BSW8534632</p> <p>নাম : দ্ৰোপদী প্ৰজা স্বামীৰ নাম: লক্ষন প্ৰজা ঘৰ নং : 301 বয়স : 45 লিঙ্গ : মহিলা</p> <p>ফটো উপলব্ধ</p>	<p>51 BSW1569057</p> <p>নাম : কৃষ্ণা প্ৰজা পিতাৰ নাম: লক্ষন প্ৰজা ঘৰ নং : 301 বয়স : 33 লিঙ্গ : পুৰুষ</p> <p>ফটো উপলব্ধ</p>
<p>52 BSW0386896</p> <p>নাম : গপাল প্ৰজা পিতাৰ নাম: লক্ষন প্ৰজা ঘৰ নং : 301 বয়স : 29 লিঙ্গ : পুৰুষ</p> <p>ফটো উপলব্ধ</p>	<p>53 BSW0386920</p> <p>নাম : চমাৰি মুণ্ডা স্বামীৰ নাম: কৃষ্ণা প্ৰজা ঘৰ নং : 301 বয়স : 29 লিঙ্গ : মহিলা</p> <p>ফটো উপলব্ধ</p>	<p>54 BSW0386862</p> <p>নাম : বলৰাম প্ৰজা পিতাৰ নাম: লক্ষন প্ৰজা ঘৰ নং : 301 বয়স : 26 লিঙ্গ : পুৰুষ</p> <p>ফটো উপলব্ধ</p>
<p>55 PYI0034660</p> <p>নাম : বাহুল প্ৰজা মাতৃৰ নাম: দ্ৰোপদী প্ৰজা ঘৰ নং : 301 বয়স : 20 লিঙ্গ : পুৰুষ</p> <p>ফটো উপলব্ধ</p>	<p>56 BSW8534643</p> <p>নাম : হাৰিল ভেংৰা পিতাৰ নাম: মাটিন ভেংৰা ঘৰ নং : 302 বয়স : 72 লিঙ্গ : পুৰুষ</p> <p>ফটো উপলব্ধ</p>	<p>E 57 BSW8534654</p> <p>নাম : নামী ভেংৰা স্বামীৰ নাম: হাৰিল ভেংৰা ঘৰ নং : 302 বয়স : 67 লিঙ্গ : মহিলা</p> <p>ফটো উপলব্ধ</p>
<p>58 BSW8534665</p> <p>নাম : দয়ামনি ভেংৰা পিতাৰ নাম: হাৰিল ভেংৰা ঘৰ নং : 302 বয়স : 47 লিঙ্গ : মহিলা</p> <p>ফটো উপলব্ধ</p>	<p>59 BSW1569046</p> <p>নাম : দানিয়েল ভেংৰা পিতাৰ নাম: হাৰিল ভেংৰা ঘৰ নং : 302 বয়স : 35 লিঙ্গ : পুৰুষ</p> <p>ফটো উপলব্ধ</p>	<p>60 BSW1569240</p> <p>নাম : অডাম ভেংৰা পিতাৰ নাম: হাৰিল ভেংৰা ঘৰ নং : 302 বয়স : 34 লিঙ্গ : পুৰুষ</p> <p>ফটো উপলব্ধ</p>



61 নাম : আনিতা ভেংৰা স্বামীৰ নাম: ডানিয়েল ভেংৰা ঘৰ নং : ৩০২ বয়স : 33 লিঙ্গ : মহিলা	BSW0387688 ফটো উপলব্ধ	62 নাম : দানিয়েল কিন্দো পিতাৰ নাম: চোনস কিন্দো ঘৰ নং : 302 বয়স : 21 লিঙ্গ : পুৰুষ	PYI0031211 ফটো উপলব্ধ	63 নাম : কৃষ্ণ কৰ্মকাৰ পিতাৰ নাম: চিৰ কৰ্মকাৰ ঘৰ নং : ৩০৩ বয়স : 55 লিঙ্গ : পুৰুষ	BSW8534676 ফটো উপলব্ধ
64 নাম : জচনিলা কৰ্মকাৰ স্বামীৰ নাম: কৃষ্ণ কৰ্মকাৰ ঘৰ নং : ৩০৩ বয়স : 45 লিঙ্গ : মহিলা	BSW8534687 ফটো উপলব্ধ	65 নাম : হেলাৰিউচ তিকী পিতাৰ নাম: ফ্ৰান্সিচ তিকী ঘৰ নং : ৩০৪ বয়স : 62 লিঙ্গ : পুৰুষ	BSW8534698 ফটো উপলব্ধ	66 নাম : অনকুৰাৰী তিকী স্বামীৰ নাম: হেলাৰিউচ তিকী ঘৰ নং : ৩০৪ বয়স : 52 লিঙ্গ : মহিলা	BSW8534701 ফটো উপলব্ধ
67 নাম : হেৰ্মন তিকী পিতাৰ নাম: হেলৰুচ তিকী ঘৰ নং : ৩০৪ বয়স : 31 লিঙ্গ : পুৰুষ	BSW0088286 ফটো উপলব্ধ	68 নাম : জেনিফা কুজুৰ স্বামীৰ নাম: জ্যোতিষ তিকী ঘৰ নং : 304 বয়স : 28 লিঙ্গ : মহিলা	BSW3886710 ফটো উপলব্ধ	69 নাম : জ্যোতিষ তিকী পিতাৰ নাম: হেলাৰিউচ তিকী ঘৰ নং : 304 বয়স : 26 লিঙ্গ : পুৰুষ	BSW0270314 ফটো উপলব্ধ
70 নাম : জ্যোতি কৰ্মকাৰ স্বামীৰ নাম: বিষ্ণু কৰ্মকাৰ ঘৰ নং : ৩০৫ বয়স : 62 লিঙ্গ : মহিলা	BSW8534723 ফটো উপলব্ধ	71 নাম : লক্ষী কৰ্মকাৰ স্বামীৰ নাম: আকাশ কৰ্মকাৰ ঘৰ নং : ৩০৫ বয়স : 30 লিঙ্গ : মহিলা	BSW1568816 ফটো উপলব্ধ	72 নাম : আকাশ কৰ্মকাৰ মাতৃৰ নাম: জ্যোতি কৰ্মকাৰ ঘৰ নং : ৩০৫ বয়স : 30 লিঙ্গ : পুৰুষ	BSW1568838 ফটো উপলব্ধ
73 নাম : নেহা কৰ্মকাৰ মাতৃৰ নাম: জ্যোতি কৰ্মকাৰ ঘৰ নং : 305 বয়স : 23 লিঙ্গ : মহিলা	PYI0034777 ফটো উপলব্ধ	74 নাম : দৰ্শন তাতী পিতাৰ নাম: জ্যোতিষ তাতী ঘৰ নং : ৩০৬ বয়স : 72 লিঙ্গ : পুৰুষ	BSW8534734 ফটো উপলব্ধ	75 নাম : বীনা তাতী স্বামীৰ নাম: দৰ্শন তাতী ঘৰ নং : ৩০৬ বয়স : 62 লিঙ্গ : মহিলা	BSW8534745 ফটো উপলব্ধ
76 নাম : জোনেশ তাতী পিতাৰ নাম: দৰ্শন তাতী ঘৰ নং : ৩০৬ বয়স : 47 লিঙ্গ : পুৰুষ	BSW8534756 ফটো উপলব্ধ	77 নাম : দিপালি তাঁতি পিতাৰ নাম: পিয়াৰচন তাঁতি ঘৰ নং : 306 বয়স : 42 লিঙ্গ : মহিলা	BSW8536161 ফটো উপলব্ধ	78 নাম : চালিয়ানী তাতী স্বামীৰ নাম: জোনেশ তাতী ঘৰ নং : ৩০৬ বয়স : 40 লিঙ্গ : মহিলা	BSW8534767 ফটো উপলব্ধ
79 নাম : পিয়াৰচন তাঁতি পিতাৰ নাম: দৰ্শন তাতী ঘৰ নং : ৩০৬ বয়স : 38 লিঙ্গ : পুৰুষ	BSW8534778 ফটো উপলব্ধ	80 নাম : উৰ্মিলা তান্তি পিতাৰ নাম: জোনেশ তান্তি ঘৰ নং : ৩০৬ বয়স : 25 লিঙ্গ : মহিলা	BSW0411306 ফটো উপলব্ধ	81 নাম : নাৰ্গিচ তাঁতি পিতাৰ নাম: পিয়াৰচন তাঁতি ঘৰ নং : ৩০৬ বয়স : 23 লিঙ্গ : মহিলা	BSW0556795 ফটো উপলব্ধ
82 নাম : তুশাল তাঁতি পিতাৰ নাম: পিয়াৰচন তাঁতি ঘৰ নং : 306 বয়স : 22 লিঙ্গ : পুৰুষ	PYI0052241 ফটো উপলব্ধ	83 নাম : আৰ্যন তাঁতি পিতাৰ নাম: পিয়াৰসন তাঁতি ঘৰ নং : 306 বয়স : 19 লিঙ্গ : পুৰুষ	PYI0122135 ফটো উপলব্ধ	84 নাম : ইমিল কুজুৰ পিতাৰ নাম: ইন্ডানিশ কুজুৰ ঘৰ নং : ৩০৭ বয়স : 46 লিঙ্গ : পুৰুষ	BSW0410902 ফটো উপলব্ধ
85 নাম : জচুদা মহানন্দিয়া স্বামীৰ নাম: যুবৰাজ মহানন্দিয়া ঘৰ নং : ৩০৭ বয়স : 41 লিঙ্গ : মহিলা	BSW8534790 ফটো উপলব্ধ	86 নাম : বাৰ্জেশ চনাবংশ পিতাৰ নাম: ভিকাৰী চনাবংশ ঘৰ নং : ৩০৭ বয়স : 33 লিঙ্গ : পুৰুষ	BSW0411215 ফটো উপলব্ধ	87 নাম : পল্লৱী মহানন্দিয়া পিতাৰ নাম: দূৰৰাজ মহানন্দিয়া ঘৰ নং : ৩০৭ বয়স : 28 লিঙ্গ : মহিলা	BSW0411140 ফটো উপলব্ধ
88 নাম : বানী মহানন্দীয়া স্বামীৰ নাম: শাম মহানন্দীয়া ঘৰ নং : 307 বয়স : 23 লিঙ্গ : মহিলা	PYI0126631 ফটো উপলব্ধ	89 নাম : শাম মহানন্দীয়া মাতৃৰ নাম: জগুদা মহানন্দীয়া ঘৰ নং : ৩০৭ বয়স : 22 লিঙ্গ : পুৰুষ	BSW0524470 ফটো উপলব্ধ	90 নাম : পূৰ্ণিমা গড় পিতাৰ নাম: প্ৰেম গড় ঘৰ নং : ৩০৮ বয়স : 45 লিঙ্গ : পুৰুষ	BSW8534814 ফটো উপলব্ধ



91 নাম : অজয় গড় পিতাৰ নাম: শ্ৰেয় গড় ঘৰ নং : ৩০৮ বয়স : 45 লিঙ্গ : পুৰুষ	BSW8534825 ফটো উপলব্ধ	92 নাম : মিলন গড় পিতাৰ নাম: শ্ৰেয় গড় ঘৰ নং : ৩০৮ বয়স : 38 লিঙ্গ : পুৰুষ	BSW8534836 ফটো উপলব্ধ	93 নাম : চুকৰাৰো গড় পিতাৰ নাম: আচামু কুলদীপ ঘৰ নং : ৩০৮ বয়স : 38 লিঙ্গ : মহিলা	BSW8535204 ফটো উপলব্ধ
94 নাম : কৃষ্ণ গড় পিতাৰ নাম: শ্ৰেয় গড় ঘৰ নং : ৩০৮ বয়স : 34 লিঙ্গ : পুৰুষ	BSW0431031 ফটো উপলব্ধ	95 নাম : মঞ্জু গড় স্বামীৰ নাম: কৃষ্ণ গড় ঘৰ নং : ৩০৮ বয়স : 31 লিঙ্গ : মহিলা	BSW0431064 ফটো উপলব্ধ	96 নাম : ব্ৰিন্দা গড় স্বামীৰ নাম: অজয় গড় ঘৰ নং : ৩০৮ বয়স : 29 লিঙ্গ : মহিলা	BSW0088609 ফটো উপলব্ধ
97 নাম : পাউলুচ হান্স পিতাৰ নাম: অবিৰাম হান্স ঘৰ নং : ৩০৯ বয়স : 70 লিঙ্গ : পুৰুষ	BSW8534847 ফটো উপলব্ধ	98 নাম : জুনী হান্স পিতাৰ নাম: পাউলুচ হান্স ঘৰ নং : ৩০৯ বয়স : 40 লিঙ্গ : মহিলা	BSW8534870 ফটো উপলব্ধ	E 99 নাম : চিমন হান্স পিতাৰ নাম: পাউলুচ হান্স ঘৰ নং : ৩০৯ বয়স : ৪৪ লিঙ্গ : পুৰুষ	BSW8534858 ফটো উপলব্ধ
E 100 নাম : পাত্ৰাচ হান্স পিতাৰ নাম: পাউলুচ হান্স ঘৰ নং : ৩০৯ বয়স : ৪4 লিঙ্গ : পুৰুষ	BSW1569024 ফটো উপলব্ধ	E 101 নাম : অবিৰাম হান্স পিতাৰ নাম: পাউলুচ হান্স ঘৰ নং : ৩০৯ বয়স : ৪4 লিঙ্গ : পুৰুষ	BSW0270421 ফটো উপলব্ধ	102 নাম : চালমী হান্স পিতাৰ নাম: পাউলুচ হান্স ঘৰ নং : ৩০৯ বয়স : 32 লিঙ্গ : মহিলা	BSW0270512 ফটো উপলব্ধ
103 নাম : তিত্তুচ হান্স অন্যান্য: জুনী হান্স ঘৰ নং : 309 বয়স : 31 লিঙ্গ : পুৰুষ	PYI0034124 ফটো উপলব্ধ	104 নাম : চুলামী হান্স পিতাৰ নাম: পাউলুচ হান্স ঘৰ নং : ৩০৯ বয়স : 26 লিঙ্গ : মহিলা	BSW0270322 ফটো উপলব্ধ	105 নাম : নীলমনি হান্স অন্যান্য: জুনী হান্স ঘৰ নং : 309 বয়স : 22 লিঙ্গ : মহিলা	PYI0034173 ফটো উপলব্ধ
106 নাম : মংলো কুলদীপ পিতাৰ নাম: লখন কুলদীপ ঘৰ নং : ৩১০ বয়স : 60 লিঙ্গ : পুৰুষ	BSW8534881 ফটো উপলব্ধ	E 107 নাম : চচানী কুলদীপ স্বামীৰ নাম: মংলদান কুলদীপ ঘৰ নং : ৩১০ বয়স : 55 লিঙ্গ : মহিলা	BSW8534892 ফটো উপলব্ধ	108 নাম : জষ্টীন কুলদীপ পিতাৰ নাম: মংলদান কুলদীপ ঘৰ নং : ৩১০ বয়স : 30 লিঙ্গ : পুৰুষ	BSW0202200 ফটো উপলব্ধ
109 নাম : দিপালী কুলদিপ স্বামীৰ নাম: জুচতান কুলদিপ ঘৰ নং : ৩১০ বয়স : 28 লিঙ্গ : মহিলা	BSW0198903 ফটো উপলব্ধ	110 নাম : বিচা ভতৰা পিতাৰ নাম: মদন ভতৰা ঘৰ নং : ৩১১ বয়স : 65 লিঙ্গ : পুৰুষ	BSW8534916 ফটো উপলব্ধ	111 নাম : চালমী ভতৰা স্বামীৰ নাম: বিচা ভতৰা ঘৰ নং : ৩১১ বয়স : 50 লিঙ্গ : মহিলা	BSW8534927 ফটো উপলব্ধ
# 112 নাম : চুহানি ভদ্রা স্বামীৰ নাম: সানিকা ভদ্রা ঘৰ নং : 311 বয়স : 32 লিঙ্গ : মহিলা	PYI0052308 ফটো উপলব্ধ	113 নাম : চানিকা ভদ্রা পিতাৰ নাম: বিচা ভতৰা ঘৰ নং : 311 বয়স : 29 লিঙ্গ : পুৰুষ	PYI0052365 ফটো উপলব্ধ	114 নাম : জুনশ পূৰতী পিতাৰ নাম: জুৰা পূৰতী ঘৰ নং : ৩১২ বয়স : 31 লিঙ্গ : পুৰুষ	BSW8546121 ফটো উপলব্ধ
E 115 নাম : জানকী কৰ্মকাৰ স্বামীৰ নাম: শুকনাথ কৰ্মকাৰ ঘৰ নং : ৩১৩ বয়স : ৪7 লিঙ্গ : মহিলা	BSW8534961 ফটো উপলব্ধ	116 নাম : বিজয় কৰ্মকাৰ পিতাৰ নাম: শুক নাথ কৰ্মকাৰ ঘৰ নং : ৩১৩ বয়স : 57 লিঙ্গ : পুৰুষ	BSW8534950 ফটো উপলব্ধ	117 নাম : নন্দী হাচপতি স্বামীৰ নাম: বিজয় কৰ্মকাৰ ঘৰ নং : ৩১৩ বয়স : 37 লিঙ্গ : মহিলা	BSW0420679 ফটো উপলব্ধ
118 নাম : সোমত কৰ্মকাৰ পিতাৰ নাম: বিজয় কৰ্মকাৰ ঘৰ নং : ৩১৩ বয়স : 25 লিঙ্গ : পুৰুষ	BSW0416123 ফটো উপলব্ধ	E 119 নাম : বধূৰা হাচপতি পিতাৰ নাম: চাড়া হাচপতি ঘৰ নং : ৩১৬ বয়স : 65 লিঙ্গ : পুৰুষ	BSW8534994 ফটো উপলব্ধ	120 নাম : আলিচিয়া হাচপতি স্বামীৰ নাম: বধূৰা হাচপতি ঘৰ নং : ৩১৬ বয়স : 60 লিঙ্গ : মহিলা	BSW8535000 ফটো উপলব্ধ

121 নাম : নবিন হাচা পিতাৰ নাম: বুধুৱা হাচা ঘৰ নং : ৩১৬ বয়স : 33 লিঙ্গ : পুৰুষ	BSW0089847 ফটো উপলব্ধ	122 নাম : চানিকা হাচা পিতাৰ নাম: বুধুৱা হাচা ঘৰ নং : ৩১৬ বয়স : 30 লিঙ্গ : পুৰুষ	BSW0089888 ফটো উপলব্ধ	E 123 নাম : বিৰ্চা চাম্পিয়ান পিতাৰ নাম: দানু চাম্পিয়ান ঘৰ নং : ৩১৬ বয়স : 55 লিঙ্গ : পুৰুষ	BSW8535022 ফটো উপলব্ধ
124 নাম : চাউনী চাম্পিয়ান স্বামীৰ নাম: বিৰ্চা চাম্পিয়ান ঘৰ নং : ৩১৭ বয়স : 50 লিঙ্গ : মহিলা	BSW8535033 ফটো উপলব্ধ	125 নাম : পাউলিনা চাম্পিয়া পিতাৰ নাম: বিৰ্চা চাম্পিয়া ঘৰ নং : ৩১৭ বয়স : 32 লিঙ্গ : মহিলা	BSW0411645 ফটো উপলব্ধ	126 নাম : জেমচ চাম্পিয়া পিতাৰ নাম: বিৰ্চা চাম্পিয়া ঘৰ নং : ৩১৭ বয়স : 25 লিঙ্গ : পুৰুষ	BSW0443739 ফটো উপলব্ধ
127 নাম : বহিলা কৰ্মকাৰ পিতাৰ নাম: বুধৰাম কৰ্মকাৰ ঘৰ নং : ৩১৮ বয়স : 82 লিঙ্গ : পুৰুষ	BSW8535055 ফটো উপলব্ধ	128 নাম : বুধনী কৰ্মকাৰ স্বামীৰ নাম: বুধৰাম কৰ্মকাৰ ঘৰ নং : ৩১৮ বয়স : 80 লিঙ্গ : মহিলা	BSW8535044 ফটো উপলব্ধ	129 নাম : ফিলিচিতা তিগা পিতাৰ নাম: ফিলিমন তিগা ঘৰ নং : ৩১৯ বয়স : 68 লিঙ্গ : পুৰুষ	BSW8535077 ফটো উপলব্ধ
130 নাম : কালু তিগা পিতাৰ নাম: পাক্সেল তিগা ঘৰ নং : ৩১৯ বয়স : 67 লিঙ্গ : পুৰুষ	BSW8535066 ফটো উপলব্ধ	131 নাম : ইলিয়াছ তিগা পিতাৰ নাম: ফিলিমন তিগা ঘৰ নং : ৩১৯ বয়স : 38 লিঙ্গ : পুৰুষ	BSW8535088 ফটো উপলব্ধ	132 নাম : মাৰ্টিন তিগা পিতাৰ নাম: ফিলিমন তিগা ঘৰ নং : ৩১৯ বয়স : 35 লিঙ্গ : পুৰুষ	BSW0090308 ফটো উপলব্ধ
E 133 নাম : জচপিনা তিগা স্বামীৰ নাম: ইলিয়াছ তিগা ঘৰ নং : ৩১৯ বয়স : 81 লিঙ্গ : মহিলা	BSW0090316 ফটো উপলব্ধ	134 নাম : বাহামনি তিগা স্বামীৰ নাম: মাৰ্টিন তিগা ঘৰ নং : ৩১৯ বয়স : 30 লিঙ্গ : মহিলা	BSW0090399 ফটো উপলব্ধ	E 135 নাম : বুটী গোৱালা পিতাৰ নাম: চনু গোৱালা ঘৰ নং : ৩২০ বয়স : 72 লিঙ্গ : পুৰুষ	BSW8535099 ফটো উপলব্ধ
E 136 নাম : ফিৰখিলা গোৱালা স্বামীৰ নাম: বুটী গোৱালা ঘৰ নং : ৩২০ বয়স : 67 লিঙ্গ : মহিলা	BSW8535102 ফটো উপলব্ধ	137 নাম : বহিত গোৱালা পিতাৰ নাম: বুটী গোৱালা ঘৰ নং : ৩২০ বয়স : 38 লিঙ্গ : পুৰুষ	BSW8535113 ফটো উপলব্ধ	138 নাম : অনিমা গোৱাল স্বামীৰ নাম: বহিত গোৱাল ঘৰ নং : ৩২০ বয়স : 32 লিঙ্গ : মহিলা	BSW0091496 ফটো উপলব্ধ
139 নাম : অনিতা কেৰ্কেটা স্বামীৰ নাম: পল্টু কেৰ্কেটা ঘৰ নং : ৩২১ বয়স : 57 লিঙ্গ : মহিলা	BSW8535135 ফটো উপলব্ধ	140 নাম : সুমিত কেৰ্কেটা পিতাৰ নাম: পল্টু কেৰ্কেটা ঘৰ নং : ৩২১ বয়স : 28 লিঙ্গ : পুৰুষ	BSW0387811 ফটো উপলব্ধ	141 নাম : চিচিলিয়া কেৰ্কেটা স্বামীৰ নাম: সুমিত কেৰ্কেটা ঘৰ নং : 321 বয়স : 25 লিঙ্গ : মহিলা	BSW0387829 ফটো উপলব্ধ
142 নাম : আশিস্তা একা স্বামীৰ নাম: এডমন একা ঘৰ নং : ৩২২ বয়স : 57 লিঙ্গ : মহিলা	BSW8535157 ফটো উপলব্ধ	E 143 নাম : ইচতানিচ একা পিতাৰ নাম: পাউলুচ একা ঘৰ নং : ৩২২ বয়স : 41 লিঙ্গ : পুৰুষ	BSW8545980 ফটো উপলব্ধ	S 144 নাম : তুলচী লাক্ৰা স্বামীৰ নাম: স্তানিচ লাক্ৰা ঘৰ নং : ৩২২ বয়স : 87 লিঙ্গ : মহিলা	BSW8545800 ফটো উপলব্ধ
145 নাম : আনন্দ একা মাতৃৰ নাম: আশিস্তা একা ঘৰ নং : ৩২২ বয়স : 25 লিঙ্গ : পুৰুষ	BSW0387704 ফটো উপলব্ধ	146 নাম : কাৰ্লুচ একা পিতাৰ নাম: এডমণ্ড একা ঘৰ নং : ৩২২ বয়স : 24 লিঙ্গ : পুৰুষ	BSW0435164 ফটো উপলব্ধ	147 নাম : ফুলকি কুলদীপ স্বামীৰ নাম: আঁচামু কুলদীপ ঘৰ নং : ৩২৩ বয়স : 87 লিঙ্গ : মহিলা	BSW8535179 ফটো উপলব্ধ
E 148 নাম : চোন কুলদীপ পিতাৰ নাম: আঁচামু কুলদীপ ঘৰ নং : ৩২৩ বয়স : 50 লিঙ্গ : পুৰুষ	BSW8535180 ফটো উপলব্ধ	149 নাম : পবিত্ৰা কুলদীপ স্বামীৰ নাম: চোন কুলদীপ ঘৰ নং : ৩২৩ বয়স : 40 লিঙ্গ : মহিলা	BSW1569342 ফটো উপলব্ধ	150 নাম : বন কুলদীপ পিতাৰ নাম: আঁচামু কুলদীপ ঘৰ নং : ৩২৩ বয়স : 38 লিঙ্গ : পুৰুষ	BSW8535191 ফটো উপলব্ধ



151 নাম : লক্ষী কুলদীপ স্বামীৰ নাম : বনু কুলদীপ ঘৰ নং : ৩২৩ বয়স : 36 লিঙ্গ : মহিলা	BSW1569331 ফটো উপলব্ধ	152 নাম : কালিৰাম কৰ্মকাৰ পিতাৰ নাম : মংগলু কৰ্মকাৰ ঘৰ নং : ৩২৪ বয়স : 58 লিঙ্গ : পুৰুষ	BSW8535215 ফটো উপলব্ধ	153 নাম : মহিনী কৰ্মকাৰ স্বামীৰ নাম : কালিৰাম কৰ্মকাৰ ঘৰ নং : ৩২৪ বয়স : 52 লিঙ্গ : মহিলা	BSW8535226 ফটো উপলব্ধ
154 নাম : চুচিলা তপু স্বামীৰ নাম : চমৰা বান্দুচয় ঘৰ নং : 324 বয়স : 38 লিঙ্গ : মহিলা	PYI0015487 ফটো উপলব্ধ	155 নাম : আচান কৰ্মকাৰ পিতাৰ নাম : কালিৰাম কৰ্মকাৰ ঘৰ নং : ৩২৪ বয়স : 32 লিঙ্গ : পুৰুষ	BSW0493544 ফটো উপলব্ধ	156 নাম : সুনীল কৰ্মকাৰ পিতাৰ নাম : কালিৰাম কৰ্মকাৰ ঘৰ নং : ৩২৪ বয়স : 30 লিঙ্গ : পুৰুষ	BSW0493452 ফটো উপলব্ধ
157 নাম : চাউনী কৰ্মকাৰ অন্যান্য : কালিৰাম কৰ্মকাৰ ঘৰ নং : ৩২৪ বয়স : 29 লিঙ্গ : মহিলা	BSW0493502 ফটো উপলব্ধ	158 নাম : চমৰা বান্দুছয় অন্যান্য : বিচা বান্দুছয় ঘৰ নং : ৩২৪ বয়স : 33 লিঙ্গ : পুৰুষ	BSW0091769 ফটো উপলব্ধ	159 নাম : বৃথিয়াতো কৰ্মকাৰ স্বামীৰ নাম : মোহন কৰ্মকাৰ ঘৰ নং : ৩২৫ বয়স : 57 লিঙ্গ : মহিলা	BSW8535248 ফটো উপলব্ধ
E 160 নাম : ইলি হোচা স্বামীৰ নাম : বাজু হোচা ঘৰ নং : ৩২৬ বয়স : 62 লিঙ্গ : মহিলা	BSW8535282 ফটো উপলব্ধ	161 নাম : ববেট হাচা পিতাৰ নাম : বাজু হাচা ঘৰ নং : ৩২৬ বয়স : 38 লিঙ্গ : পুৰুষ	BSW8535293 ফটো উপলব্ধ	162 নাম : পিতৰ হাচা পিতাৰ নাম : বাজু হাচা ঘৰ নং : ৩২৬ বয়স : 32 লিঙ্গ : পুৰুষ	BSW0091835 ফটো উপলব্ধ
163 নাম : আচৰিতা হাচা স্বামীৰ নাম : পিতাৰ হাচা ঘৰ নং : 326 বয়স : 32 লিঙ্গ : মহিলা	PYI0044941 ফটো উপলব্ধ	164 নাম : বেৰনিকা হাচা পিতাৰ নাম : বাজু হাচা ঘৰ নং : ৩২৬ বয়স : 30 লিঙ্গ : মহিলা	BSW0336305 ফটো উপলব্ধ	165 নাম : চনালী হাচা স্বামীৰ নাম : ববেট হাচা ঘৰ নং : ৩২৬ বয়স : 28 লিঙ্গ : মহিলা	BSW0328369 ফটো উপলব্ধ
166 নাম : মাৰ্কুশ অডেয়া পিতাৰ নাম : চেম অডেয়া ঘৰ নং : ৩২৭ বয়স : 50 লিঙ্গ : পুৰুষ	BSW8535306 ফটো উপলব্ধ	167 নাম : বিৰামণি ওৰিয়া স্বামীৰ নাম : মাৰ্কুশ ওৰিয়া ঘৰ নং : ৩২৭ বয়স : 44 লিঙ্গ : মহিলা	BSW1568963 ফটো উপলব্ধ	168 নাম : জয়ন্তী অডেয়া পিতাৰ নাম : মাকোচ অডেয়া ঘৰ নং : ৩২৭ বয়স : 28 লিঙ্গ : মহিলা	BSW0416644 ফটো উপলব্ধ
169 নাম : জচেফ অডেয়া পিতাৰ নাম : মাৰ্কুশ ওৰেয়া ঘৰ নং : 327 বয়স : 21 লিঙ্গ : পুৰুষ	PYI0043067 ফটো উপলব্ধ	170 নাম : দুলাৰী বান্দুছয় স্বামীৰ নাম : চনিকা বান্দুছয় ঘৰ নং : ৩২৮ বয়স : 73 লিঙ্গ : মহিলা	BSW0091876 ফটো উপলব্ধ	171 নাম : বিচা বান্দুছয় পিতাৰ নাম : চনিকা বান্দুছয় ঘৰ নং : ৩২৮ বয়স : 55 লিঙ্গ : পুৰুষ	BSW8535317 ফটো উপলব্ধ
172 নাম : বাহেলা বান্দুছয় স্বামীৰ নাম : বিচা বান্দুছয় ঘৰ নং : ৩২৮ বয়স : 51 লিঙ্গ : মহিলা	BSW8535328 ফটো উপলব্ধ	S 173 নাম : নুৰাশ মুণ্ডা পিতাৰ নাম : সুনিকা মুণ্ডা ঘৰ নং : ৩২৮ বয়স : 45 লিঙ্গ : পুৰুষ	BSW0511618 ফটো উপলব্ধ	E 174 নাম : চামেল বান্দুছয় অন্যান্য : বিচা বান্দুছয় ঘৰ নং : ৩২৮ বয়স : 36 লিঙ্গ : পুৰুষ	BSW0091967 ফটো উপলব্ধ
175 নাম : প্ৰিয়া বান্দুছয় স্বামীৰ নাম : চামিল বান্দুছয় ঘৰ নং : ৩২৮ বয়স : 31 লিঙ্গ : মহিলা	BSW0092007 ফটো উপলব্ধ	176 নাম : অসেল্ট বসুসোয স্বামীৰ নাম : ইমিল বান্দুছয় ঘৰ নং : ৩২৮ বয়স : 29 লিঙ্গ : মহিলা	BSW0535021 ফটো উপলব্ধ	177 নাম : ইমিল বান্দুছয় পিতাৰ নাম : বিচা বান্দুছয় ঘৰ নং : ৩২৮ বয়স : 28 লিঙ্গ : পুৰুষ	BSW0270405 ফটো উপলব্ধ
178 নাম : পিন্তী বান্দুছয় পিতাৰ নাম : বিচা বান্দুছয় ঘৰ নং : ৩২৮ বয়স : 26 লিঙ্গ : মহিলা	BSW0270330 ফটো উপলব্ধ	E 179 নাম : মাৰ্কুচ অডেয়া পিতাৰ নাম : কুশলী অডেয়া ঘৰ নং : ৩২৯ বয়স : 75 লিঙ্গ : পুৰুষ	BSW8535339 ফটো উপলব্ধ	E 180 নাম : চুচেনা অৰেয়া পিতাৰ নাম : কুশলী অৰেয়া ঘৰ নং : ৩২৯ বয়স : 67 লিঙ্গ : মহিলা	BSW8545719 ফটো উপলব্ধ



181 নাম : চমেলী ওৰেয পিতাৰ নাম: কুশল অৰেয়া ঘৰ নং : 329 বয়স : 47 লিঙ্গ : মহিলা	BSW8545720 ফটো উপলব্ধ	E 182 নাম : মাৰ্কুচ বান্দুছয় পিতাৰ নাম: দাউদ বান্দুছয় ঘৰ নং : 330 বয়স : 97 লিঙ্গ : পুৰুষ	BSW8535340 ফটো উপলব্ধ	183 নাম : মাৰিয়াম বান্দুচয় পিতাৰ নাম: মাৰ্কুচ বান্দুচয় ঘৰ নং : 330 বয়স : 57 লিঙ্গ : মহিলা	BSW8535351 ফটো উপলব্ধ
184 নাম : দাউদ বান্দুচয় অন্যান্য: মাৰিয়াম বান্দুচয় ঘৰ নং : 330 বয়স : 49 লিঙ্গ : পুৰুষ	BSW0495754 ফটো উপলব্ধ	185 নাম : হৰেশ্বৰ বান্দুছয় পিতাৰ নাম: মাৰ্কুছ বান্দুছয় ঘৰ নং : 330 বয়স : 48 লিঙ্গ : পুৰুষ	BSW8545968 ফটো উপলব্ধ	186 নাম : চমা বান্দুচয় পিতাৰ নাম: মাৰ্কুচ বান্দুছয় ঘৰ নং : 330 বয়স : 47 লিঙ্গ : পুৰুষ	BSW8535362 ফটো উপলব্ধ
187 নাম : প্ৰমিলা বান্দুছয় পিতাৰ নাম: হৰেশ্বৰ বান্দুছয় ঘৰ নং : 330 বয়স : 46 লিঙ্গ : মহিলা	BSW8545742 ফটো উপলব্ধ	188 নাম : মীনা বান্দুছয় স্বামীৰ নাম: চমা বান্দুছয় ঘৰ নং : 330 বয়স : 42 লিঙ্গ : মহিলা	BSW8535373 ফটো উপলব্ধ	189 নাম : জহান বান্দুছয় পিতাৰ নাম: হৰেশ্বৰ বান্দুছয় ঘৰ নং : 330 বয়স : 26 লিঙ্গ : পুৰুষ	BSW0325290 ফটো উপলব্ধ
190 নাম : বৃজিনিয়া বান্দুছয় পিতাৰ নাম: চমা বান্দুছয় ঘৰ নং : 330 বয়স : 24 লিঙ্গ : মহিলা	BSW0387803 ফটো উপলব্ধ	191 নাম : দ্বীপ জ্যোতি বান্দুছয় পিতাৰ নাম: হৰেশ্বৰ বান্দুছয় ঘৰ নং : 330 বয়স : 24 লিঙ্গ : মহিলা	BSW0521229 ফটো উপলব্ধ	192 নাম : ব্ৰিজিনা বান্দুচয় পিতাৰ নাম: চমা বান্দুচয় ঘৰ নং : 330 বয়স : 21 লিঙ্গ : মহিলা	PY10045583 ফটো উপলব্ধ
193 নাম : অমিনা বাঘ স্বামীৰ নাম: পাত্ৰাচ বাঘ ঘৰ নং : 331 বয়স : 67 লিঙ্গ : মহিলা	BSW8535395 ফটো উপলব্ধ	194 নাম : সৰলা বাঘ পিতাৰ নাম: পাত্ৰাচ বাঘ ঘৰ নং : 331 বয়স : 47 লিঙ্গ : মহিলা	BSW8535408 ফটো উপলব্ধ	E 195 নাম : ৰালচন বাঘ মাতৃৰ নাম: কংক্ৰেশ বাঘ ঘৰ নং : 331 বয়স : 42 লিঙ্গ : পুৰুষ	BSW1569397 ফটো উপলব্ধ
196 নাম : বিজয় বাঘ পিতাৰ নাম: পাত্ৰাচ বাঘ ঘৰ নং : 331 বয়স : 38 লিঙ্গ : পুৰুষ	BSW8535419 ফটো উপলব্ধ	197 নাম : খুচি বাঘ স্বামীৰ নাম: বিজয় বাঘ ঘৰ নং : 331 বয়স : 30 লিঙ্গ : মহিলা	BSW0092775 ফটো উপলব্ধ	198 নাম : হুছেইন কৰ্মকাৰ পিতাৰ নাম: কংক্ৰেশ কৰ্মকাৰ ঘৰ নং : 332 বয়স : 45 লিঙ্গ : পুৰুষ	BSW8535442 ফটো উপলব্ধ
199 নাম : পুনাৰ্ম কৰ্মকাৰ স্বামীৰ নাম: হুছেইন কৰ্মকাৰ ঘৰ নং : 332 বয়স : 40 লিঙ্গ : মহিলা	BSW8535464 ফটো উপলব্ধ	200 নাম : ইশান কৰ্মকাৰ পিতাৰ নাম: হুছেইন কৰ্মকাৰ ঘৰ নং : 332 বয়স : 20 লিঙ্গ : পুৰুষ	PY10005322 ফটো উপলব্ধ	201 নাম : সন্তোষ কৰ্মকাৰ মাতৃৰ নাম: মিনু কৰ্মকাৰ ঘৰ নং : 333 বয়স : 41 লিঙ্গ : পুৰুষ	BSW8535486 ফটো উপলব্ধ
202 নাম : ফাতিমা বেগম স্বামীৰ নাম: সামচুদিন আলি ঘৰ নং : 338 বয়স : 70 লিঙ্গ : মহিলা	BSW8535500 ফটো উপলব্ধ	203 নাম : জুলেখা বেগম স্বামীৰ নাম: হাচিমুদিন আলি ঘৰ নং : 338 বয়স : 49 লিঙ্গ : মহিলা	BSW8545286 ফটো উপলব্ধ	204 নাম : অনজান আলী পিতাৰ নাম: শামসুদিন আলী ঘৰ নং : 338 বয়স : 45 লিঙ্গ : পুৰুষ	BSW8535511 ফটো উপলব্ধ
205 নাম : ইলিজা বেগম স্বামীৰ নাম: অনজান আলী ঘৰ নং : 338 বয়স : 42 লিঙ্গ : মহিলা	BSW8535533 ফটো উপলব্ধ	206 নাম : ইমৰান আলি পিতাৰ নাম: চামচুদিন আলি ঘৰ নং : 338 বয়স : 36 লিঙ্গ : পুৰুষ	BSW8545548 ফটো উপলব্ধ	207 নাম : মমতাজ বেগম স্বামীৰ নাম: ইমৰান আলি ঘৰ নং : 338 বয়স : 34 লিঙ্গ : মহিলা	BSW1569444 ফটো উপলব্ধ
208 নাম : চালামুদিন আলী পিতাৰ নাম: চামচুদিন আলী ঘৰ নং : 338 বয়স : 34 লিঙ্গ : পুৰুষ	BSW8545537 ফটো উপলব্ধ	209 নাম : চেইবন বেগম পিতাৰ নাম: চামচুদিন আলি ঘৰ নং : 338 বয়স : 33 লিঙ্গ : মহিলা	BSW1569433 ফটো উপলব্ধ	S 210 নাম : খাইবন বেগম পিতাৰ নাম: শামসুদিন আলী ঘৰ নং : 338 বয়স : 32 লিঙ্গ : মহিলা	BSW8545504 ফটো উপলব্ধ



211 নাম : কুৰ্বান আলি পিতাৰ নাম: চামচুদ্দিন আলি ঘৰ নং : ৩৩৪ বয়স : 30 লিঙ্গ : পুৰুষ	BSW1568849 ফটো উপলব্ধ	S 212 নাম : বুকচানা বেগম স্বামীৰ নাম: স্বেচুপ আলী ঘৰ নং : ৩৩৪ বয়স : 30 লিঙ্গ : মহিলা	BSW0387027 ফটো উপলব্ধ	213 নাম : আফচানা বেগম পিতাৰ নাম: হাচিমুদ্দিন আলী ঘৰ নং : 334 বয়স : 27 লিঙ্গ : মহিলা	BSW0559112 ফটো উপলব্ধ
214 নাম : জাকিৰ আলি পিতাৰ নাম: হাচিমুদ্দিন আলি ঘৰ নং : ৩৩৪ বয়স : 26 লিঙ্গ : পুৰুষ	BSW0386813 ফটো উপলব্ধ	215 নাম : আইছা খাতুন স্বামীৰ নাম: চালমুদ্দিন আলী ঘৰ নং : 334 বয়স : 21 লিঙ্গ : মহিলা	PYI0032706 ফটো উপলব্ধ	216 নাম : মীন কৰ্মকাৰ স্বামীৰ নাম: শুকচাই কৰ্মকাৰ. ঘৰ নং : ৩৩৫ বয়স : 59 লিঙ্গ : মহিলা	BSW8535566 ফটো উপলব্ধ
S 217 নাম : চালেয়ানি ডডৰায় পিতাৰ নাম: অবিৰাম ডডৰায় ঘৰ নং : ৩৩৫ বয়স : 37 লিঙ্গ : মহিলা	BSW8535577 ফটো উপলব্ধ	218 নাম : অমৰচাই কৰ্মকাৰ পিতাৰ নাম: সূচাই কৰ্মকাৰ ঘৰ নং : ৩৩৫ বয়স : 32 লিঙ্গ : পুৰুষ	BSW1569217 ফটো উপলব্ধ	219 নাম : দিপিকা কৰ্মকাৰ স্বামীৰ নাম: অমৰচায় কৰ্মকাৰ ঘৰ নং : ৩৩৫ বয়স : 32 লিঙ্গ : মহিলা	BSW0199653 ফটো উপলব্ধ
220 নাম : প্ৰিতি কৰ্মকাৰ পিতাৰ নাম: চুকচাই কৰ্মকাৰ ঘৰ নং : ৩৩৫ বয়স : 28 লিঙ্গ : মহিলা	BSW0230714 ফটো উপলব্ধ	221 নাম : বাৰ্জেশ কৰ্মকাৰ পিতাৰ নাম: মহন কৰ্মকাৰ ঘৰ নং : ৩৩৫ বয়স : 25 লিঙ্গ : পুৰুষ	BSW0386805 ফটো উপলব্ধ	222 নাম : জচেফ অডেয়া পিতাৰ নাম: লুকাছ উৰিয়া ঘৰ নং : ৩৩৬ বয়স : 40 লিঙ্গ : পুৰুষ	BSW8535602 ফটো উপলব্ধ
223 নাম : পৰ্নিমা উৰিয়া স্বামীৰ নাম: জোছেফ উৰিয়া ঘৰ নং : ৩৩৬ বয়স : 35 লিঙ্গ : মহিলা	BSW1568952 ফটো উপলব্ধ	224 নাম : আবিৰাম দদৰে পিতাৰ নাম: মাচি দোডৰায় ঘৰ নং : ৩৩৭ বয়স : 72 লিঙ্গ : পুৰুষ	BSW8535613 ফটো উপলব্ধ	225 নাম : ফুলো ধনৰায় পিতাৰ নাম: অবিৰাম ধনৰায় ঘৰ নং : ৩৩৭ বয়স : 38 লিঙ্গ : মহিলা	BSW8535624 ফটো উপলব্ধ
226 নাম : মাচকালান দদৰায় পিতাৰ নাম: অবিৰাম দদৰায় ঘৰ নং : ৩৩৭ বয়স : 33 লিঙ্গ : পুৰুষ	BSW1568974 ফটো উপলব্ধ	227 নাম : বহিতা প্ৰজা স্বামীৰ নাম: মস্কালান ধনৰায় ঘৰ নং : ৩৩৭ বয়স : 31 লিঙ্গ : মহিলা	BSW0093377 ফটো উপলব্ধ	228 নাম : লুকাছ অডিয়া পিতাৰ নাম: প্ৰবুচাই অডিয়া ঘৰ নং : ৩৩৮ বয়স : 62 লিঙ্গ : পুৰুষ	BSW8535635 ফটো উপলব্ধ
229 নাম : জাবন্তী অডিয়া স্বামীৰ নাম: লুকাচ অডিয়া ঘৰ নং : ৩৩৮ বয়স : 57 লিঙ্গ : মহিলা	BSW8535646 ফটো উপলব্ধ	230 নাম : বাহালেন অডেয়া পিতাৰ নাম: লুকাশ অডেয়া ঘৰ নং : ৩৩৮ বয়স : 30 লিঙ্গ : মহিলা	BSW1568781 ফটো উপলব্ধ	231 নাম : হাবিল অৰিয়া পিতাৰ নাম: লুকাচ অৰিয়া ঘৰ নং : 338 বয়স : 28 লিঙ্গ : পুৰুষ	BSW0387662 ফটো উপলব্ধ
232 নাম : নিৰ্মালি অৰেয়া স্বামীৰ নাম: হাবিল অৰেয়া ঘৰ নং : ৩৩৮ বয়স : 26 লিঙ্গ : মহিলা	BSW0521658 ফটো উপলব্ধ	233 নাম : ললিতা কৰ্মকাৰ পিতাৰ নাম: বিকাশ কৰ্মকাৰ ঘৰ নং : ৩৩৯ বয়স : 50 লিঙ্গ : মহিলা	BSW8535657 ফটো উপলব্ধ	234 নাম : দীপক কৰ্মকাৰ পিতাৰ নাম: বিকাশ কৰ্মকাৰ ঘৰ নং : ৩৩৯ বয়স : 28 লিঙ্গ : পুৰুষ	BSW0386946 ফটো উপলব্ধ
235 নাম : কাৰিষ্মা কৰ্মকাৰ পিতাৰ নাম: বিকাশ কৰ্মকাৰ ঘৰ নং : ৩৩৯ বয়স : 27 লিঙ্গ : মহিলা	BSW0386961 ফটো উপলব্ধ	236 নাম : শুকচেন কৰ্মকাৰ পিতাৰ নাম: তেজা কৰ্মকাৰ ঘৰ নং : ৩৪০ বয়স : 55 লিঙ্গ : পুৰুষ	BSW8535668 ফটো উপলব্ধ	237 নাম : গুলমেছ কৰ্মকাৰ স্বামীৰ নাম: শুকচেন কৰ্মকাৰ ঘৰ নং : ৩৪০ বয়স : 52 লিঙ্গ : মহিলা	BSW8535679 ফটো উপলব্ধ
238 নাম : লব' কৰ্মকাৰ পিতাৰ নাম: চুকচেন কৰ্মকাৰ ঘৰ নং : ৩৪০ বয়স : 26 লিঙ্গ : পুৰুষ	BSW0518571 ফটো উপলব্ধ	239 নাম : বেশমা কৰ্মকাৰ স্বামীৰ নাম: লব' কৰ্মকাৰ ঘৰ নং : 340 বয়স : 24 লিঙ্গ : মহিলা	PYI0068502 ফটো উপলব্ধ	240 নাম : মশি মুণ্ডা পিতাৰ নাম: অমুশ মুণ্ডা ঘৰ নং : ৩৪১ বয়স : 57 লিঙ্গ : পুৰুষ	BSW8535680 ফটো উপলব্ধ



241 নাম : জাউনী ধদৰায় স্বামীৰ নাম : মাচি ধদৰায় ঘৰ নং : ৩৪১ বয়স : 52 লিঙ্গ : মহিলা	BSW8535691 ফটো উপলব্ধ	242 নাম : ববি অড়িয়া পিতাৰ নাম : চালু অড়িয়া ঘৰ নং : ৩৪১ বয়স : 45 লিঙ্গ : পুৰুষ	BSW8535704 ফটো উপলব্ধ	243 নাম : সঞ্জনীয়া অড়িয়া স্বামীৰ নাম : ববি অড়িয়া ঘৰ নং : ৩৪১ বয়স : 42 লিঙ্গ : মহিলা	BSW8535715 ফটো উপলব্ধ
244 নাম : নিমি ডডৰায় পিতাৰ নাম : মাচি ডডৰায় ঘৰ নং : 341 বয়স : 30 লিঙ্গ : মহিলা	BSW0387175 ফটো উপলব্ধ	245 নাম : আনন্দ ডডৰায় পিতাৰ নাম : মাচি ডডৰায় ঘৰ নং : 341 বয়স : 30 লিঙ্গ : পুৰুষ	BSW0386789 ফটো উপলব্ধ	246 নাম : আমুচ ডডৰায় পিতাৰ নাম : মাচি ডডৰায় ঘৰ নং : ৩৪১ বয়স : 27 লিঙ্গ : পুৰুষ	BSW0434936 ফটো উপলব্ধ
247 নাম : জহান অড়িয়া পিতাৰ নাম : ববি অড়িয়া ঘৰ নং : ৩৪১ বয়স : 26 লিঙ্গ : পুৰুষ	BSW0387167 ফটো উপলব্ধ	248 নাম : আচৰিতা হৰ স্বামীৰ নাম : আমুচ ডডৰায় ঘৰ নং : 341 বয়স : 23 লিঙ্গ : মহিলা	PYI0049189 ফটো উপলব্ধ	249 নাম : গাব্ৰেল লগুন পিতাৰ নাম : তুৰি লগুন ঘৰ নং : ৩৪২ বয়স : 62 লিঙ্গ : পুৰুষ	BSW8535726 ফটো উপলব্ধ
250 নাম : কুসুম গোৱালা স্বামীৰ নাম : অশোক গোৱালা ঘৰ নং : ৩৪২ বয়স : 55 লিঙ্গ : মহিলা	BSW8535748 ফটো উপলব্ধ	E 251 নাম : ইচৰাইল লগুন পিতাৰ নাম : গাব্ৰেল লগুন ঘৰ নং : ৩৪২ বয়স : 36 লিঙ্গ : পুৰুষ	BSW0201533 ফটো উপলব্ধ	252 নাম : বেগিনা লগুন স্বামীৰ নাম : ইচৰাইল লগুন ঘৰ নং : ৩৪২ বয়স : 34 লিঙ্গ : মহিলা	BSW0198861 ফটো উপলব্ধ
253 নাম : ৰাহুল বাঘ পিতাৰ নাম : হনেশ বাঘ ঘৰ নং : ৩৪২ বয়স : 25 লিঙ্গ : পুৰুষ	BSW0334623 ফটো উপলব্ধ	254 নাম : অশোক গোৱালা পিতাৰ নাম : টংকু গোৱালা ঘৰ নং : ৩৪৩ বয়স : 62 লিঙ্গ : পুৰুষ	BSW8535759 ফটো উপলব্ধ	E 255 নাম : হনেশ বাঘ পিতাৰ নাম : চুবলাল বাঘ ঘৰ নং : ৩৪৬ বয়স : 62 লিঙ্গ : পুৰুষ	BSW8535793 ফটো উপলব্ধ
256 নাম : মনিয়াৰো বাঘ স্বামীৰ নাম : হনেশ বাঘ ঘৰ নং : ৩৪৬ বয়স : 57 লিঙ্গ : মহিলা	BSW8535806 ফটো উপলব্ধ	E 257 নাম : বৃধনাথ চিকবাইক পিতাৰ নাম : মহাবীৰ চিকবাইক ঘৰ নং : ৩৪৬ বয়স : 45 লিঙ্গ : পুৰুষ	BSW8535771 ফটো উপলব্ধ	258 নাম : বিনা বৰাইক স্বামীৰ নাম : ধৰ্ম বৰাইক ঘৰ নং : ৩৪৬ বয়স : 35 লিঙ্গ : মহিলা	BSW1569262 ফটো উপলব্ধ
259 নাম : ধৰ্ম বাৰাইক পিতাৰ নাম : মহাবীৰ বাৰাইক ঘৰ নং : ৩৪৬ বয়স : 35 লিঙ্গ : পুৰুষ	BSW0404806 ফটো উপলব্ধ	260 নাম : চঞ্জয় বাঘ পিতাৰ নাম : হনাছ বাঘ ঘৰ নং : ৩৪৬ বয়স : 30 লিঙ্গ : পুৰুষ	BSW0094557 ফটো উপলব্ধ	261 নাম : অজয় বাঘ পিতাৰ নাম : হনেছ বাঘ ঘৰ নং : ৩৪৬ বয়স : 28 লিঙ্গ : পুৰুষ	BSW0094599 ফটো উপলব্ধ
262 নাম : তনিচা বাঘ স্বামীৰ নাম : চঞ্জয় বাঘ ঘৰ নং : ৩৪৬ বয়স : 26 লিঙ্গ : মহিলা	BSW0410936 ফটো উপলব্ধ	263 নাম : জিৰন্দ কৰ্মকাৰ পিতাৰ নাম : পচকেন কৰ্মকাৰ ঘৰ নং : ৩৪৭ বয়স : 65 লিঙ্গ : পুৰুষ	BSW8535839 ফটো উপলব্ধ	264 নাম : পদমী কৰ্মকাৰ স্বামীৰ নাম : জিৰন্দ কৰ্মকাৰ ঘৰ নং : ৩৪৭ বয়স : 55 লিঙ্গ : মহিলা	BSW8535840 ফটো উপলব্ধ
265 নাম : কিৰন কৰ্মকাৰ পিতাৰ নাম : জিৰন্দ কৰ্মকাৰ ঘৰ নং : ৩৪৭ বয়স : 33 লিঙ্গ : পুৰুষ	BSW1569386 ফটো উপলব্ধ	266 নাম : বিনা কৰ্মকাৰ স্বামীৰ নাম : মদন কৰ্মকাৰ ঘৰ নং : ৩৪৭ বয়স : 32 লিঙ্গ : মহিলা	BSW1568930 ফটো উপলব্ধ	267 নাম : চিমা গৌড় স্বামীৰ নাম : কিৰন কৰ্মকাৰ ঘৰ নং : ৩৪৭ বয়স : 32 লিঙ্গ : মহিলা	BSW0422980 ফটো উপলব্ধ
268 নাম : টংকু কৰ্মকাৰ পিতাৰ নাম : জিৰন্দ কৰ্মকাৰ ঘৰ নং : ৩৪৭ বয়স : 31 লিঙ্গ : পুৰুষ	BSW1569375 ফটো উপলব্ধ	269 নাম : বিষ্ণু কৰ্মকাৰ পিতাৰ নাম : জিৰন্দ কৰ্মকাৰ ঘৰ নং : ৩৪৭ বয়স : 30 লিঙ্গ : পুৰুষ	BSW0094748 ফটো উপলব্ধ	270 নাম : সুবল কৰ্মকাৰ পিতাৰ নাম : জিৰন্দ কৰ্মকাৰ ঘৰ নং : ৩৪৭ বয়স : 28 লিঙ্গ : পুৰুষ	BSW0386847 ফটো উপলব্ধ



271 নাম : মদন কৰ্মকাৰ পিতাৰ নাম: জিৰন্দ কৰ্মকাৰ ঘৰ নং : ৩৪৭ ক বয়স : 38 লিঙ্গ : পুৰুষ	BSW0341644 ফটো উপলব্ধ	272 নাম : আচৰিতা কৰ্মকাৰ স্বামীৰ নাম: বিষ্ণু কৰ্মকাৰ ঘৰ নং : ৩৪৭ এ বয়স : 34 লিঙ্গ : মহিলা	BSW0094656 ফটো উপলব্ধ	273 নাম : পাউলীনা বাঘ স্বামীৰ নাম: চোনু বাঘ ঘৰ নং : ৩৪৮ বয়স : 67 লিঙ্গ : মহিলা	BSW8535873 ফটো উপলব্ধ
E 274 নাম : বিষ্ণু চিক পিতাৰ নাম: ৰাম চিক ঘৰ নং : ৩৪৮ বয়স : 59 লিঙ্গ : পুৰুষ	BSW8535851 ফটো উপলব্ধ	275 নাম : আৰতি চিক স্বামীৰ নাম: বিষ্ণু চিক ঘৰ নং : ৩৪৮ বয়স : 54 লিঙ্গ : মহিলা	BSW8535862 ফটো উপলব্ধ	E 276 নাম : দিপক চিক পিতাৰ নাম: বিষ্ণু চিক ঘৰ নং : ৩৪৮ বয়স : 32 লিঙ্গ : পুৰুষ	BSW0094755 ফটো উপলব্ধ
277 নাম : জগদীপ চিক পিতাৰ নাম: বিষ্ণু চিক ঘৰ নং : ৩৪৮ বয়স : 29 লিঙ্গ : পুৰুষ	BSW0094797 ফটো উপলব্ধ	E 278 নাম : নিৰণ গুৰিয়া পিতাৰ নাম: চানিকা গুৰিয়া ঘৰ নং : ৩৪৯ বয়স : 57 লিঙ্গ : পুৰুষ	BSW8535884 ফটো উপলব্ধ	E 279 নাম : মুক্তা গুৰিয়া স্বামীৰ নাম: নিৰেন গুৰিয়া ঘৰ নং : ৩৪৯ বয়স : 52 লিঙ্গ : মহিলা	BSW8535895 ফটো উপলব্ধ
280 নাম : চিলানী গুড়িয়া স্বামীৰ নাম: চাবান গুড়িয়া ঘৰ নং : 349 বয়স : 35 লিঙ্গ : মহিলা	PYI005306 ফটো উপলব্ধ	281 নাম : চাবান গুড়িয়া মাতৃৰ নাম: মুক্তা গুড়িয়া ঘৰ নং : ৩৪৯ বয়স : 31 লিঙ্গ : পুৰুষ	BSW0558445 ফটো উপলব্ধ	282 নাম : জাগনা ছয় স্বামীৰ নাম: লদ্রো ছয় ঘৰ নং : ৩৫০ বয়স : 57 লিঙ্গ : মহিলা	BSW8535920 ফটো উপলব্ধ
283 নাম : ৰামগোপাল ছয় পিতাৰ নাম: লদ্র ছয় ঘৰ নং : ৩৫০ বয়স : 45 লিঙ্গ : মহিলা	BSW8535931 ফটো উপলব্ধ	284 নাম : লচমী ছয় স্বামীৰ নাম: ৰামগোপাল ছয় ঘৰ নং : ৩৫০ বয়স : 42 লিঙ্গ : মহিলা	BSW8535942 ফটো উপলব্ধ	E 285 নাম : এতুৰা বান্দুছয় মাতৃৰ নাম: জাগনা ছয় ঘৰ নং : ৩৫০ বয়স : 36 লিঙ্গ : পুৰুষ	BSW0548354 ফটো উপলব্ধ
286 নাম : চাম বান্দোচয় পিতাৰ নাম: লদ্র বান্দোচয় ঘৰ নং : ৩৫০ বয়স : 32 লিঙ্গ : পুৰুষ	BSW0415729 ফটো উপলব্ধ	287 নাম : আশা বান্দুছয় স্বামীৰ নাম: চামু বান্দুছয় ঘৰ নং : ৩৫০ বয়স : 30 লিঙ্গ : মহিলা	BSW0435065 ফটো উপলব্ধ	288 নাম : খশী সয় পিতাৰ নাম: ৰামগোপাল সয় ঘৰ নং : 350 বয়স : 20 লিঙ্গ : মহিলা	PYI0127175 ফটো উপলব্ধ
E 289 নাম : শুকৰাম চামাদ পিতাৰ নাম: ৰামসিং চামাদ ঘৰ নং : ৩৫১ বয়স : 65 লিঙ্গ : পুৰুষ	BSW8535953 ফটো উপলব্ধ	290 নাম : বৃধনী চামাদ স্বামীৰ নাম: শুকৰাম চামাদ ঘৰ নং : ৩৫১ বয়স : 62 লিঙ্গ : মহিলা	BSW8535964 ফটো উপলব্ধ	S 291 নাম : মাটিন চামাদ পিতাৰ নাম: শুকৰাম চামাদ ঘৰ নং : ৩৫১ বয়স : 38 লিঙ্গ : পুৰুষ	BSW8535975 ফটো উপলব্ধ
292 নাম : বিচা হাচা পিতাৰ নাম: গালু হাচা ঘৰ নং : ৩৫২ বয়স : 57 লিঙ্গ : পুৰুষ	BSW8536003 ফটো উপলব্ধ	293 নাম : ফুলমনী হাচা স্বামীৰ নাম: বিচা হাচা ঘৰ নং : ৩৫২ বয়স : 52 লিঙ্গ : মহিলা	BSW8536014 ফটো উপলব্ধ	294 নাম : বৃধুৱা হাচা পিতাৰ নাম: গালু হাচা ঘৰ নং : ৩৫২ বয়স : 49 লিঙ্গ : পুৰুষ	BSW8536025 ফটো উপলব্ধ
295 নাম : মাংৰী হাচা স্বামীৰ নাম: বৃধুৱা হাচা ঘৰ নং : ৩৫২ বয়স : 42 লিঙ্গ : মহিলা	BSW8536036 ফটো উপলব্ধ	296 নাম : বেনচেন হাচা পিতাৰ নাম: বিচা হাচা ঘৰ নং : ৩৫২ বয়স : 31 লিঙ্গ : পুৰুষ	BSW1568894 ফটো উপলব্ধ	297 নাম : চুমি হাচা পিতাৰ নাম: বিচা হাচা ঘৰ নং : ৩৫২ বয়স : 29 লিঙ্গ : মহিলা	BSW0270462 ফটো উপলব্ধ
298 নাম : নেইনা মণ্ডা স্বামীৰ নাম: বেনচেন হাচা ঘৰ নং : 352 বয়স : 28 লিঙ্গ : মহিলা	BSW0387696 ফটো উপলব্ধ	299 নাম : ৰাহুল হাচা পিতাৰ নাম: বিচা হাচা ঘৰ নং : 352 বয়স : 23 লিঙ্গ : পুৰুষ	BSW0483834 ফটো উপলব্ধ	E 300 নাম : ৰয়েন ভেংৰা পিতাৰ নাম: বৰনৰাচ ভেংৰা ঘৰ নং : ৩৫৩ বয়স : 52 লিঙ্গ : পুৰুষ	BSW8536069 ফটো উপলব্ধ



301 নাম : দেবাৰী ভেংৰা স্বামীৰ নাম : ৰাজেন ভেংৰা ঘৰ নং : ৩৫৩ বয়স : 49 লিঙ্গ : মহিলা	BSW8536070 ফটো উপলব্ধ	302 নাম : গান্ধৰা হেমৰং পিতাৰ নাম : গালু হেমৰং ঘৰ নং : ৩৫৪ বয়স : 57 লিঙ্গ : পুৰুষ	BSW8536092 ফটো উপলব্ধ	303 নাম : মুক্তা হেমৰং স্বামীৰ নাম : গান্ধৰা হেমৰং ঘৰ নং : ৩৫৪ বয়স : 52 লিঙ্গ : মহিলা	BSW8536105 ফটো উপলব্ধ
304 নাম : মন্ডেউ কৰ্মকাৰ পিতাৰ নাম : বাবুলাল কৰ্মকাৰ ঘৰ নং : ৩৫৫ বয়স : 62 লিঙ্গ : পুৰুষ	BSW8536127 ফটো উপলব্ধ	E 305 নাম : বনচি কৰ্মকাৰ স্বামীৰ নাম : মন্ডেউ কৰ্মকাৰ ঘৰ নং : ৩৫৫ বয়স : 57 লিঙ্গ : মহিলা	BSW8536138 ফটো উপলব্ধ	306 নাম : বিতু কৰ্মকাৰ পিতাৰ নাম : মন্ডেও কৰ্মকাৰ ঘৰ নং : ৩৫৫ বয়স : 45 লিঙ্গ : পুৰুষ	BSW8536149 ফটো উপলব্ধ
307 নাম : ৰীমা কৰ্মকাৰ স্বামীৰ নাম : বিতু কৰ্মকাৰ ঘৰ নং : ৩৫৫ বয়স : 43 লিঙ্গ : মহিলা	BSW8536150 ফটো উপলব্ধ	308 নাম : ৰূপালী কৰ্মকাৰ পিতাৰ নাম : মন্ডেও কৰ্মকাৰ ঘৰ নং : ৩৫৫ বয়স : 38 লিঙ্গ : মহিলা	BSW8536172 ফটো উপলব্ধ	S 309 নাম : পিয়াৰচন কন্দপান পিতাৰ নাম : চামেল কন্দপান ঘৰ নং : ৩৫৭ বয়স : 65 লিঙ্গ : পুৰুষ	BSW8536183 ফটো উপলব্ধ
S 310 নাম : দয়ামনি কন্দপান স্বামীৰ নাম : পিয়াৰচন কন্দপান ঘৰ নং : ৩৫৭ বয়স : 61 লিঙ্গ : মহিলা	BSW8536194 ফটো উপলব্ধ	311 নাম : ডেভিদ কন্দপান পিতাৰ নাম : পিয়াৰচন কন্দপান ঘৰ নং : ৩৫৭ বয়স : 41 লিঙ্গ : পুৰুষ	BSW8536207 ফটো উপলব্ধ	312 নাম : যমুনা কন্দপান স্বামীৰ নাম : ডেভিদ কন্দপান ঘৰ নং : ৩৫৭ বয়স : 38 লিঙ্গ : মহিলা	BSW8536218 ফটো উপলব্ধ
313 নাম : নূৰসন কোম্পন পিতাৰ নাম : পিয়সন কোম্পন ঘৰ নং : ৩৫৭ বয়স : 31 লিঙ্গ : পুৰুষ	BSW0095885 ফটো উপলব্ধ	314 নাম : চোচানী বাঘ স্বামীৰ নাম : দশৰথ বাঘ ঘৰ নং : ৩৬৫ বয়স : 57 লিঙ্গ : মহিলা	BSW8536252 ফটো উপলব্ধ	315 নাম : চুৰিতা বাঘ পিতাৰ নাম : দশৰথ বাঘ ঘৰ নং : ৩৬৫ বয়স : 43 লিঙ্গ : মহিলা	BSW8536263 ফটো উপলব্ধ
316 নাম : শম্ভু প্রজা স্বামীৰ নাম : শম্ভু প্রজা ঘৰ নং : ৩৬৬ বয়স : 55 লিঙ্গ : মহিলা	BSW8536285 ফটো উপলব্ধ	317 নাম : সোনাই প্রজা স্বামীৰ নাম : শম্ভু প্রজা ঘৰ নং : ৩৬৬ বয়স : 55 লিঙ্গ : মহিলা	BSW8536296 ফটো উপলব্ধ	E 318 নাম : অজয় প্রজা পিতাৰ নাম : চন্দ্ৰ প্রজা ঘৰ নং : ৩৬৬ বয়স : 36 লিঙ্গ : পুৰুষ	BSW0097246 ফটো উপলব্ধ
319 নাম : বিৰচমনী প্রজা স্বামীৰ নাম : অজয় প্রজা ঘৰ নং : ৩৬৬ বয়স : 35 লিঙ্গ : মহিলা	BSW8545184 ফটো উপলব্ধ	320 নাম : আচুক কেৰ্কেটা পিতাৰ নাম : চিৰিল কেৰ্কেটা ঘৰ নং : ৩৬৭ বয়স : 62 লিঙ্গ : পুৰুষ	BSW8536310 ফটো উপলব্ধ	321 নাম : ফুলকুৰী কেৰ্কেটা স্বামীৰ নাম : আচুক কেৰ্কেটা ঘৰ নং : ৩৬৭ বয়স : 57 লিঙ্গ : মহিলা	BSW8536321 ফটো উপলব্ধ
322 নাম : আৰ্বিন কেৰ্কেটা পিতাৰ নাম : অশোক কেৰ্কেটা ঘৰ নং : ৩৬৭ বয়স : 35 লিঙ্গ : পুৰুষ	BSW0198721 ফটো উপলব্ধ	323 নাম : অন কেৰ্কেটা স্বামীৰ নাম : অজিত কেৰ্কেটা ঘৰ নং : ৩৬৭ বয়স : 34 লিঙ্গ : মহিলা	BSW8545173 ফটো উপলব্ধ	324 নাম : পূৰ্ণিমা কেৰ্কেটা স্বামীৰ নাম : আৰ্বিন কেৰ্কেটা ঘৰ নং : ৩৬৭ বয়স : 30 লিঙ্গ : মহিলা	BSW0559716 ফটো উপলব্ধ
E 325 নাম : সুৰেণ প্রজা পিতাৰ নাম : কৃষ্ণ প্রজা ঘৰ নং : ৩৬৮ বয়স : 46 লিঙ্গ : পুৰুষ	BSW8536354 ফটো উপলব্ধ	326 নাম : সুবাসী প্রজা স্বামীৰ নাম : সুৰেণ প্রজা ঘৰ নং : ৩৬৮ বয়স : 45 লিঙ্গ : মহিলা	BSW8536365 ফটো উপলব্ধ	S 327 নাম : দীপমালা প্রজা মাতৃৰ নাম : সুবাসী প্রজা ঘৰ নং : ৩৬৮ বয়স : 26 লিঙ্গ : মহিলা	BSW0523266 ফটো উপলব্ধ
S 328 নাম : দীপমনি প্রজা মাতৃৰ নাম : সুবাসী প্রজা ঘৰ নং : ৩৬৮ বয়স : 23 লিঙ্গ : মহিলা	BSW0523498 ফটো উপলব্ধ	329 নাম : দিলীপ কৰ্মকাৰ পিতাৰ নাম : ৰতন কৰ্মকাৰ ঘৰ নং : ৩৭০ বয়স : 55 লিঙ্গ : পুৰুষ	BSW8536387 ফটো উপলব্ধ	330 নাম : লক্ষ্মীশ্ৰী কৰ্মকাৰ স্বামীৰ নাম : দিলীপ কৰ্মকাৰ ঘৰ নং : ৩৭০ বয়স : 49 লিঙ্গ : মহিলা	BSW8536398 ফটো উপলব্ধ



331 নাম : মইনা ভূইয়াৰ স্বামীৰ নাম: চুবজ কৰ্মকাৰ ঘৰ নং : ৩৭০ বয়স : 28 লিঙ্গ : মহিলা	BSW0333468 ফটো উপলব্ধ	332 নাম : চুবজ কৰ্মকাৰ পিতাৰ নাম: দিলীপ কৰ্মকাৰ ঘৰ নং : ৩৭০ বয়স : 27 লিঙ্গ : পুৰুষ	BSW0270355 ফটো উপলব্ধ	333 নাম : বামু প্রজা পিতাৰ নাম: দ্ৰোন প্রজা ঘৰ নং : ৩৭১ বয়স : 66 লিঙ্গ : পুৰুষ	BSW8536412 ফটো উপলব্ধ
334 নাম : বিনুদ আৰ্যা পিতাৰ নাম: বামু আৰ্যা ঘৰ নং : ৩৭১ বয়স : 44 লিঙ্গ : পুৰুষ	BSW8536434 ফটো উপলব্ধ	335 নাম : কুসুম আৰ্যা স্বামীৰ নাম: লব আৰ্যা ঘৰ নং : ৩৭১ বয়স : 43 লিঙ্গ : মহিলা	BSW8536423 ফটো উপলব্ধ	336 নাম : মিনু আৰ্যা স্বামীৰ নাম: বিনুদ আৰ্যা ঘৰ নং : ৩৭১ বয়স : 41 লিঙ্গ : মহিলা	BSW8536445 ফটো উপলব্ধ
337 নাম : নিলিমা প্রজা পিতাৰ নাম: বামু আৰ্যা ঘৰ নং : ৩৭১ বয়স : 40 লিঙ্গ : মহিলা	BSW8536467 ফটো উপলব্ধ	338 নাম : ভূপেন প্রজা পিতাৰ নাম: বামু আৰ্যা ঘৰ নং : ৩৭১ বয়স : 38 লিঙ্গ : পুৰুষ	BSW8536456 ফটো উপলব্ধ	339 নাম : ৰিতা প্রজা স্বামীৰ নাম: ভূপেন প্রজা ঘৰ নং : ৩৭১ বয়স : 33 লিঙ্গ : মহিলা	BSW1569364 ফটো উপলব্ধ
340 নাম : মীৰা আৰ্যা পিতাৰ নাম: নিমেশ আৰ্যা ঘৰ নং : ৩৭১ বয়স : 30 লিঙ্গ : মহিলা	BSW0270470 ফটো উপলব্ধ	341 নাম : প্রহ্লাদ আৰ্যা পিতাৰ নাম: বিনুদ আৰ্যা ঘৰ নং : ৩৭১ বয়স : 23 লিঙ্গ : পুৰুষ	BSW0512095 ফটো উপলব্ধ	342 নাম : অভিজিত আৰ্যা পিতাৰ নাম: বিনোদ আৰ্যা ঘৰ নং : 371 বয়স : 20 লিঙ্গ : পুৰুষ	PYI0142505 ফটো উপলব্ধ
343 নাম : জমুনা কৰ্মকাৰ পিতাৰ নাম: ৰাজু কৰ্মকাৰ ঘৰ নং : ৩৭১ বয়স : 31 লিঙ্গ : মহিলা	BSW0423152 ফটো উপলব্ধ	344 নাম : মুক্তা প্রজা স্বামীৰ নাম: মিনু প্রজা ঘৰ নং : ৩৭২ বয়স : 57 লিঙ্গ : মহিলা	BSW8536514 ফটো উপলব্ধ	345 নাম : লব আৰ্যা পিতাৰ নাম: বামু আৰ্যা ঘৰ নং : ৩৭২ বয়স : 48 লিঙ্গ : পুৰুষ	BSW8536490 ফটো উপলব্ধ
346 নাম : মিথন প্রজা পিতাৰ নাম: মিলু প্রজা ঘৰ নং : ৩৭২ বয়স : 38 লিঙ্গ : পুৰুষ	BSW0447847 ফটো উপলব্ধ	347 নাম : ৰামিয়া সবৰ পিতাৰ নাম: জিফ্ৰ সবৰ ঘৰ নং : ৩৭৩ বয়স : 49 লিঙ্গ : পুৰুষ	BSW8536558 ফটো উপলব্ধ	348 নাম : ভাৰচ সবৰ স্বামীৰ নাম: মিঠু সবৰ ঘৰ নং : ৩৭৩ বয়স : 42 লিঙ্গ : মহিলা	BSW8536547 ফটো উপলব্ধ
349 নাম : বিমলা সবৰ স্বামীৰ নাম: ৰমিও সবৰ ঘৰ নং : ৩৭৩ বয়স : 41 লিঙ্গ : মহিলা	BSW8536569 ফটো উপলব্ধ	350 নাম : লচমী সবৰ পিতাৰ নাম: জিফ্ৰ সবৰ ঘৰ নং : ৩৭৩ বয়স : 38 লিঙ্গ : মহিলা	BSW8536570 ফটো উপলব্ধ	351 নাম : চুমিত সবৰ পিতাৰ নাম: ভাৰচ্ছ সবৰ ঘৰ নং : ৩৭৩ বয়স : 26 লিঙ্গ : পুৰুষ	BSW0270272 ফটো উপলব্ধ
352 নাম : চুনিতা চবৰ পিতাৰ নাম: ভাৰচ চবৰ ঘৰ নং : ৩৭৩ বয়স : 25 লিঙ্গ : মহিলা	BSW0412627 ফটো উপলব্ধ	353 নাম : ৰমিত চবৰ মাতৃৰ নাম: ভাৰাশ চবৰ ঘৰ নং : 373 বয়স : 21 লিঙ্গ : পুৰুষ	PYI0030510 ফটো উপলব্ধ	354 নাম : লালমেক কৰ্মকাৰ স্বামীৰ নাম: দলবাহাদুৰ কৰ্মকাৰ ঘৰ নং : ৩৭৪ বয়স : 62 লিঙ্গ : মহিলা	BSW8536592 ফটো উপলব্ধ
355 নাম : জিনতা লাকৰা স্বামীৰ নাম: ধৰণ লাকৰা ঘৰ নং : ৩৭৪ বয়স : 39 লিঙ্গ : মহিলা	BSW8536627 ফটো উপলব্ধ	356 নাম : জিতেন কৰ্মকাৰ পিতাৰ নাম: দলবাহাদুৰ কৰ্মকাৰ ঘৰ নং : ৩৭৪ বয়স : 38 লিঙ্গ : পুৰুষ	BSW8536605 ফটো উপলব্ধ	357 নাম : চৌনু প্রজা পিতাৰ নাম: বনাই প্রজা ঘৰ নং : ৩৭৫ বয়স : 77 লিঙ্গ : পুৰুষ	BSW8536638 ফটো উপলব্ধ
358 নাম : মঙ্গলা প্রজা পিতাৰ নাম: চনু প্রজা ঘৰ নং : ৩৭৫ বয়স : 41 লিঙ্গ : পুৰুষ	BSW8536649 ফটো উপলব্ধ	359 নাম : বেলিকা প্রজা স্বামীৰ নাম: মঙ্গলা প্রজা ঘৰ নং : ৩৭৫ বয়স : 41 লিঙ্গ : মহিলা	BSW8536650 ফটো উপলব্ধ	360 নাম : গুৰুচৰণ প্রজা পিতাৰ নাম: চনু প্রজা ঘৰ নং : ৩৭৫ বয়স : 40 লিঙ্গ : পুৰুষ	BSW8536661 ফটো উপলব্ধ



<p>E 361 BSW8536694</p> <p>নাম : জগত্ৰী প্ৰজা স্বামীৰ নাম: ফুলজেন প্ৰজা ঘৰ নং : ৩৭৬ বয়স : 55 লিঙ্গ : মহিলা</p> <p>ফটো উপলব্ধ</p>	<p>362 BSW8536707</p> <p>নাম : লক্ষী প্ৰজা স্বামীৰ নাম: ফুলজেন প্ৰজা ঘৰ নং : ৩৭৬ বয়স : 52 লিঙ্গ : মহিলা</p> <p>ফটো উপলব্ধ</p>	<p>363 BSW0438606</p> <p>নাম : দীপক প্ৰজা পিতাৰ নাম: ফুলজেন প্ৰজা ঘৰ নং : ৩৭৬ বয়স : 45 লিঙ্গ : পুৰুষ</p> <p>ফটো উপলব্ধ</p>
<p>364 BSW8536729</p> <p>নাম : বমেশ প্ৰজা পিতাৰ নাম: ফুলজেন প্ৰজা ঘৰ নং : ৩৭৬ বয়স : 40 লিঙ্গ : পুৰুষ</p> <p>ফটো উপলব্ধ</p>	<p>365 BSW8536730</p> <p>নাম : বঞ্জিতা প্ৰজা স্বামীৰ নাম: বমেশ প্ৰজা ঘৰ নং : ৩৭৬ বয়স : 38 লিঙ্গ : মহিলা</p> <p>ফটো উপলব্ধ</p>	<p>366 BSW0098517</p> <p>নাম : নিকিতা প্ৰজা স্বামীৰ নাম: চমেছ প্ৰজা ঘৰ নং : ৩৭৬ বয়স : 35 লিঙ্গ : মহিলা</p> <p>ফটো উপলব্ধ</p>
<p>367 BSW0416651</p> <p>নাম : অনিল প্ৰজা পিতাৰ নাম: ফুলজেন প্ৰজা ঘৰ নং : ৩৭৬ বয়স : 34 লিঙ্গ : পুৰুষ</p> <p>ফটো উপলব্ধ</p>	<p>368 BSW0462622</p> <p>নাম : ভিন্মা প্ৰজা স্বামীৰ নাম: অনিল প্ৰজা ঘৰ নং : ৩৭৬ বয়স : 34 লিঙ্গ : মহিলা</p> <p>ফটো উপলব্ধ</p>	<p>369 BSW0230722</p> <p>নাম : কমলি প্ৰজা মাতৃৰ নাম: জগত্ৰী প্ৰজা ঘৰ নং : ৩৭৬ বয়স : 27 লিঙ্গ : মহিলা</p> <p>ফটো উপলব্ধ</p>
<p>370 BSW3852167</p> <p>নাম : সুহানি পোৰ্জা পিতাৰ নাম: বমে পোৰ্জা ঘৰ নং : ৩৭৬ বয়স : 21 লিঙ্গ : মহিলা</p> <p>ফটো উপলব্ধ</p>	<p>371 BSW0098509</p> <p>নাম : চমেচ প্ৰজা মাতৃৰ নাম: জগত্ৰী প্ৰজা ঘৰ নং : ৩৭৬ এ বয়স : 36 লিঙ্গ : পুৰুষ</p> <p>ফটো উপলব্ধ</p>	<p>372 BSW0445098</p> <p>নাম : বিৰচমনি কৰ্মকাৰ পিতাৰ নাম: সুৰেশ কৰ্মকাৰ ঘৰ নং : ৩৭৬ ক বয়স : 25 লিঙ্গ : মহিলা</p> <p>ফটো উপলব্ধ</p>
<p>373 BSW8536752</p> <p>নাম : ফাগুনী কৰ্মকাৰ স্বামীৰ নাম: ধৰমবীৰ কৰ্মকাৰ ঘৰ নং : ৩৭৭ বয়স : 49 লিঙ্গ : মহিলা</p> <p>ফটো উপলব্ধ</p>	<p>374 BSW8536774</p> <p>নাম : বিলতা কৰ্মকাৰ পিতাৰ নাম: ধৰমজিত কৰ্মকাৰ ঘৰ নং : ৩৭৭ বয়স : 40 লিঙ্গ : মহিলা</p> <p>ফটো উপলব্ধ</p>	<p>375 BSW8536810</p> <p>নাম : আৰতী গড় পিতাৰ নাম: মহাত্মা গড় ঘৰ নং : ৩৭৮ বয়স : 46 লিঙ্গ : মহিলা</p> <p>ফটো উপলব্ধ</p>
<p>376 BSW8536843</p> <p>নাম : সুবাসী কৰ্মকাৰ স্বামীৰ নাম: মানসিং কৰ্মকাৰ ঘৰ নং : ৩৭৯ বয়স : 52 লিঙ্গ : মহিলা</p> <p>ফটো উপলব্ধ</p>	<p>377 BSW0527804</p> <p>নাম : গণেশ কৰ্মকাৰ পিতাৰ নাম: মানসিং কৰ্মকাৰ ঘৰ নং : ৩৭৯ বয়স : 22 লিঙ্গ : পুৰুষ</p> <p>ফটো উপলব্ধ</p>	<p>378 PYI0123059</p> <p>নাম : অনিশা কৰ্মকাৰ অন্যান্য: গনেশ কৰ্মকাৰ ঘৰ নং : 379 বয়স : 19 লিঙ্গ : মহিলা</p> <p>ফটো উপলব্ধ</p>
<p>E 379 BSW8536865</p> <p>নাম : সমাৰ তুৰী পিতাৰ নাম: শিবচৰন তুৰী ঘৰ নং : ৩৮০ বয়স : 55 লিঙ্গ : পুৰুষ</p> <p>ফটো উপলব্ধ</p>	<p>380 BSW8536876</p> <p>নাম : সাবিত্ৰী তুৰী স্বামীৰ নাম: সমাৰ তুৰী ঘৰ নং : ৩৮০ বয়স : 51 লিঙ্গ : মহিলা</p> <p>ফটো উপলব্ধ</p>	<p>381 BSW8545253</p> <p>নাম : ফুলচন তুৰী পিতাৰ নাম: শিবচৰন তুৰী ঘৰ নং : ৩৮০ বয়স : 38 লিঙ্গ : পুৰুষ</p> <p>ফটো উপলব্ধ</p>
<p>382 BSW8545264</p> <p>নাম : কনচিলা তুৰী স্বামীৰ নাম: ফুলচন তুৰী ঘৰ নং : ৩৮০ বয়স : 36 লিঙ্গ : মহিলা</p> <p>ফটো উপলব্ধ</p>	<p>383 BSW0420190</p> <p>নাম : বাজেচ তুৰি পিতাৰ নাম: চমাৰু তুৰি ঘৰ নং : ৩৮০ বয়স : 29 লিঙ্গ : পুৰুষ</p> <p>ফটো উপলব্ধ</p>	<p>384 BSW0522292</p> <p>নাম : অৰন তুৰি পিতাৰ নাম: সমাৰু তুৰি ঘৰ নং : ৩৮০ বয়স : 28 লিঙ্গ : পুৰুষ</p> <p>ফটো উপলব্ধ</p>
<p>385 BSW0387241</p> <p>নাম : অনীতা তুৰী স্বামীৰ নাম: বাজেশ তুৰী ঘৰ নং : 380 বয়স : 26 লিঙ্গ : মহিলা</p> <p>ফটো উপলব্ধ</p>	<p>386 BSW0522185</p> <p>নাম : চুনু তুৰি অন্যান্য: সমাৰু তুৰি ঘৰ নং : ৩৮০ বয়স : 25 লিঙ্গ : মহিলা</p> <p>ফটো উপলব্ধ</p>	<p>387 BSW8536901</p> <p>নাম : সুবাসী বৈষ্ণৱ পিতাৰ নাম: থানেশ্বৰ বৈষ্ণৱ ঘৰ নং : ৩৮১ বয়স : 38 লিঙ্গ : মহিলা</p> <p>ফটো উপলব্ধ</p>
<p>388 BSW1122217</p> <p>নাম : কুকি বৰাইক স্বামীৰ নাম: জিতু বৰাইক ঘৰ নং : ৩৮১ বয়স : 25 লিঙ্গ : মহিলা</p> <p>ফটো উপলব্ধ</p>	<p>389 BSW0522987</p> <p>নাম : চুচমা ডাং স্বামীৰ নাম: বিটু বৰাইক ঘৰ নং : ৩৮১ বয়স : 24 লিঙ্গ : মহিলা</p> <p>ফটো উপলব্ধ</p>	<p>390 BSW0492587</p> <p>নাম : বিটু বৰাইক পিতাৰ নাম: চৰণন বৰাইক ঘৰ নং : ৩৮১ ক বয়স : 24 লিঙ্গ : পুৰুষ</p> <p>ফটো উপলব্ধ</p>



391	BSW0492785	ফটো উপলব্ধ	392	BSW8545377	ফটো উপলব্ধ	393	BSW8536934	ফটো উপলব্ধ
নাম : জিতু বাৰাইক পিতাৰ নাম: বাৰু বাৰাইক ঘৰ নং : ৩৮১ ক বয়স : 23 লিঙ্গ : পুৰুষ			নাম : পাৰ্বতী বড়াইক স্বামীৰ নাম: বাৰু বড়াইক ঘৰ নং : ৩৮১ ক বয়স : 51 লিঙ্গ : মহিলা			নাম : লক্ষীৰাম কৰ্মকাৰ পিতাৰ নাম: বন্ধোবা কৰ্মকাৰ ঘৰ নং : ৩৮৩ বয়স : 53 লিঙ্গ : পুৰুষ		
394	BSW8536945	ফটো উপলব্ধ	395	BSW0326066	ফটো উপলব্ধ	396	BSW0326165	ফটো উপলব্ধ
নাম : প্ৰেমিকা কৰ্মকাৰ স্বামীৰ নাম: লক্ষীৰাম কৰ্মকাৰ ঘৰ নং : ৩৮৩ বয়স : 47 লিঙ্গ : মহিলা			নাম : শিৱ কুমাৰ কৰ্মকাৰ পিতাৰ নাম: লক্ষীৰাম কৰ্মকাৰ ঘৰ নং : ৩৮৩ বয়স : 29 লিঙ্গ : পুৰুষ			নাম : দীপ কুমাৰ কৰ্মকাৰ পিতাৰ নাম: লক্ষীৰাম কৰ্মকাৰ ঘৰ নং : ৩৮৩ বয়স : 27 লিঙ্গ : পুৰুষ		
397	BSW0326223	ফটো উপলব্ধ	398	BSW8537039	ফটো উপলব্ধ	399	BSW0432781	ফটো উপলব্ধ
নাম : অজিত কৰ্মকাৰ পিতাৰ নাম: লক্ষীৰাম কৰ্মকাৰ ঘৰ নং : ৩৮৩ বয়স : 24 লিঙ্গ : পুৰুষ			নাম : জকলো কৰ্মকাৰ পিতাৰ নাম: ভন্দো কৰ্মকাৰ ঘৰ নং : ৩৮৫ ক বয়স : 45 লিঙ্গ : পুৰুষ			নাম : হৰিপ্ৰসাদ লোহাৰ অন্যান্য: বিজলি লোহাৰ ঘৰ নং : ৩৮৫ বয়স : 45 লিঙ্গ : পুৰুষ		
400	BSW0325647	ফটো উপলব্ধ	401	BSW8536990	ফটো উপলব্ধ	402	BSW1569320	ফটো উপলব্ধ
নাম : বিজলি লোহাৰ স্বামীৰ নাম: হৰিপ্ৰসাদ লোহাৰ ঘৰ নং : ৩৮৫ বয়স : 43 লিঙ্গ : মহিলা			নাম : বিনেশ্বৰ কৰ্মকাৰ পিতাৰ নাম: ভন্দো কৰ্মকাৰ ঘৰ নং : ৩৮৫ বয়স : 39 লিঙ্গ : পুৰুষ			নাম : পিংকী কৰ্মকাৰ স্বামীৰ নাম: বিনেশ্বৰ কৰ্মকাৰ ঘৰ নং : ৩৮৫ বয়স : 37 লিঙ্গ : মহিলা		
403	BSW3854106	ফটো উপলব্ধ	404	BSW8537028	ফটো উপলব্ধ	405	BSW8537040	ফটো উপলব্ধ
নাম : চুমিত্ৰা গৌৱালা পিতাৰ নাম: দুৰ্গা গৌৱালা ঘৰ নং : ৩৮৫ বয়স : 21 লিঙ্গ : মহিলা			নাম : নীলা কৰ্মকাৰ স্বামীৰ নাম: ভন্দো কৰ্মকাৰ ঘৰ নং : ৩৮৫ ক বয়স : 57 লিঙ্গ : মহিলা			নাম : ৰামসুন্দৰ গৌৱালা পিতাৰ নাম: লক্ষীন্দৰ গৌৱালা ঘৰ নং : ৩৮৬ বয়স : 52 লিঙ্গ : পুৰুষ		
E 406	BSW8537051	ফটো উপলব্ধ	E 407	BSW8537073	ফটো উপলব্ধ	408	BSW8537084	ফটো উপলব্ধ
নাম : কমলা গৌৱালা স্বামীৰ নাম: ৰামসুন্দৰ গৌৱালা ঘৰ নং : ৩৮৬ বয়স : 47 লিঙ্গ : মহিলা			নাম : হেমন্তী গৌৱালা স্বামীৰ নাম: গংগা গৌৱালা ঘৰ নং : ৩৮৭ বয়স : 72 লিঙ্গ : মহিলা			নাম : সামকুমাৰ গৌৱালা পিতাৰ নাম: গংগা গৌৱালা ঘৰ নং : ৩৮৭ বয়স : 41 লিঙ্গ : পুৰুষ		
E 409	BSW8537095	ফটো উপলব্ধ	410	BSW8537119	ফটো উপলব্ধ	411	BSW8537120	ফটো উপলব্ধ
নাম : শ্ৰবন গৌৱালা পিতাৰ নাম: গংগা গৌৱালা ঘৰ নং : ৩৮৭ বয়স : 38 লিঙ্গ : পুৰুষ			নাম : বেবিকা প্ৰজা স্বামীৰ নাম: লক্ষন প্ৰজা ঘৰ নং : ৩৮৮ বয়স : 62 লিঙ্গ : মহিলা			নাম : সপনা প্ৰজা অন্যান্য: লক্ষন প্ৰজা ঘৰ নং : ৩৮৮ বয়স : 38 লিঙ্গ : মহিলা		
412	BSW0201343	ফটো উপলব্ধ	413	BSW0199554	ফটো উপলব্ধ	414	BSW8537142	ফটো উপলব্ধ
নাম : বুবুল প্ৰজা পিতাৰ নাম: লক্ষন প্ৰজা ঘৰ নং : ৩৮৮ বয়স : 35 লিঙ্গ : পুৰুষ			নাম : ওমকুমাৰী প্ৰজা স্বামীৰ নাম: বুবুল প্ৰজা ঘৰ নং : ৩৮৮ বয়স : 33 লিঙ্গ : মহিলা			নাম : দিপালী ভূঞা স্বামীৰ নাম: শৌভা ভূঞা ঘৰ নং : ৩৮৯ বয়স : 59 লিঙ্গ : মহিলা		
415	BSW1569353	ফটো উপলব্ধ	416	BSW8537153	ফটো উপলব্ধ	417	BSW0199562	ফটো উপলব্ধ
নাম : ভৈৰৱ তান্তী পিতাৰ নাম: গিৰিশ তান্তী ঘৰ নং : ৩৮৯ বয়স : 40 লিঙ্গ : পুৰুষ			নাম : লচমী ভূঞা পিতাৰ নাম: শৌভা ভূঞা ঘৰ নং : ৩৮৯ বয়স : 38 লিঙ্গ : মহিলা			নাম : মাইন ভূঞা স্বামীৰ নাম: লক্ষমন ভূঞা ঘৰ নং : ৩৮৯ বয়স : 32 লিঙ্গ : মহিলা		
418	BSW0201442	ফটো উপলব্ধ	419	BSW0334805	ফটো উপলব্ধ	420	BSW8537175	ফটো উপলব্ধ
নাম : লক্ষমন ভূঞা পিতাৰ নাম: সবা ভূঞা ঘৰ নং : ৩৮৯ বয়স : 32 লিঙ্গ : পুৰুষ			নাম : হৰেকৃষ্ণ তাঁতি পিতাৰ নাম: গিৰিশ তাঁতি ঘৰ নং : ৩৮৯ বয়স : 29 লিঙ্গ : পুৰুষ			নাম : মামনী বাঘ স্বামীৰ নাম: ৰাজেশ বাঘ ঘৰ নং : ৩৯০ বয়স : 67 লিঙ্গ : মহিলা		



421	BSW8537186	নাম : বাচাস্তী ওৰাং স্বামীৰ নাম: বাবুলাল ওৰাং ঘৰ নং : ৩৯০ বয়স : 67 লিঙ্গ : মহিলা	ফটো উপলব্ধ	422	BSW8537164	নাম : বাজেশ বাঘ পিতাৰ নাম: বাবুলাল বাঘ ঘৰ নং : ৩৯০ বয়স : 45 লিঙ্গ : পুৰুষ	ফটো উপলব্ধ	423	BSW8537200	নাম : বিৰ্চি চেৰোবা স্বামীৰ নাম: বামলাল চেৰোবা ঘৰ নং : ৩৯১ বয়স : 53 লিঙ্গ : মহিলা	ফটো উপলব্ধ
E 424	BSW8537211	নাম : আচামু কৰ্মকাৰ পিতাৰ নাম: দেউৰাল কৰ্মকাৰ ঘৰ নং : ৩৯২ বয়স : 80 লিঙ্গ : পুৰুষ	ফটো উপলব্ধ	E 425	BSW8537222	নাম : বসন্তী কৰ্মকাৰ স্বামীৰ নাম: আচামু কৰ্মকাৰ ঘৰ নং : ৩৯২ বয়স : 75 লিঙ্গ : মহিলা	ফটো উপলব্ধ	426	BSW8537244	নাম : চুৰেশ কৰ্মকাৰ পিতাৰ নাম: আচামু কৰ্মকাৰ ঘৰ নং : ৩৯২ বয়স : 40 লিঙ্গ : পুৰুষ	ফটো উপলব্ধ
427	BSW8537233	নাম : বাজমতি কৰ্মকাৰ স্বামীৰ নাম: চুৰেশ কৰ্মকাৰ ঘৰ নং : ৩৯২ বয়স : 38 লিঙ্গ : মহিলা	ফটো উপলব্ধ	428	BSW0532226	নাম : আকাশ কৰ্মকাৰ পিতাৰ নাম: সুৰেশ কৰ্মকাৰ ঘৰ নং : ৩৯২ বয়স : 28 লিঙ্গ : পুৰুষ	ফটো উপলব্ধ	429	PYI0123117	নাম : চিচিলিয়া কৰ্মকাৰ স্বামীৰ নাম: আকাশ কৰ্মকাৰ ঘৰ নং : 392 বয়স : 23 লিঙ্গ : মহিলা	ফটো উপলব্ধ
430	PYI0034116	নাম : চুমিত কৰ্মকাৰ পিতাৰ নাম: সুৰেশ কৰ্মকাৰ ঘৰ নং : 392 বয়স : 22 লিঙ্গ : পুৰুষ	ফটো উপলব্ধ	E 431	BSW8537302	নাম : যেনুৱা প্ৰজা পিতাৰ নাম: মালিধাম প্ৰজা ঘৰ নং : ৩৯৪ বয়স : 60 লিঙ্গ : পুৰুষ	ফটো উপলব্ধ	E 432	BSW0200535	নাম : বাজেশ প্ৰজা পিতাৰ নাম: যেনুৱা প্ৰজা ঘৰ নং : ৩৯৪ বয়স : ৪3 লিঙ্গ : পুৰুষ	ফটো উপলব্ধ
S 433	BSW0176305	নাম : অনিতা প্ৰজা স্বামীৰ নাম: বাজেশ প্ৰজা ঘৰ নং : ৩৯৪ বয়স : ৪2 লিঙ্গ : মহিলা	ফটো উপলব্ধ	E 434	BSW8537324	নাম : বিতন কৰ্মকাৰ পিতাৰ নাম: দেউৰাল কৰ্মকাৰ ঘৰ নং : ৩৯৫ বয়স : 72 লিঙ্গ : পুৰুষ	ফটো উপলব্ধ	435	BSW8537357	নাম : গৰিবদাস কৰ্মকাৰ পিতাৰ নাম: বিতন কৰ্মকাৰ ঘৰ নং : ৩৯৫ বয়স : 38 লিঙ্গ : পুৰুষ	ফটো উপলব্ধ
E 436	BSW8545162	নাম : পাতৰাজী কৰ্মকাৰ স্বামীৰ নাম: গৰিবদাস কৰ্মকাৰ ঘৰ নং : ৩৯৫ বয়স : ৪3 লিঙ্গ : মহিলা	ফটো উপলব্ধ	437	BSW8537380	নাম : বিতন ভূইয়াৰ পিতাৰ নাম: বন্ধুবাম ভূইয়াৰ ঘৰ নং : ৩৯৮ বয়স : 47 লিঙ্গ : পুৰুষ	ফটো উপলব্ধ	438	BSW8537391	নাম : ৰীতা ভূইয়াৰ স্বামীৰ নাম: বিতন ভূইয়াৰ ঘৰ নং : ৩৯৮ বয়স : 42 লিঙ্গ : মহিলা	ফটো উপলব্ধ
439	BSW8537415	নাম : সীতা ভূইয়াৰ স্বামীৰ নাম: বিতন ভূইয়াৰ ঘৰ নং : ৩৯৮ বয়স : 35 লিঙ্গ : মহিলা	ফটো উপলব্ধ	440	BSW0532929	নাম : অমিত ভূয়ৰ মাতৃৰ নাম: ৰীতা ভূয়ৰ ঘৰ নং : ৩৯৮ বয়স : 26 লিঙ্গ : পুৰুষ	ফটো উপলব্ধ	441	BSW0532812	নাম : সুমিত ভূয়ৰ মাতৃৰ নাম: ৰীতা ভূয়ৰ ঘৰ নং : ৩৯৮ বয়স : 24 লিঙ্গ : পুৰুষ	ফটো উপলব্ধ
442	BSW0533059	নাম : অঞ্জলী ভূয়ৰ অন্যান্য: ৰীতা ভূয়ৰ ঘৰ নং : ৩৯৮ বয়স : 23 লিঙ্গ : মহিলা	ফটো উপলব্ধ	443	BSW8537437	নাম : লালমায়া মগৰ স্বামীৰ নাম: কাঞ্চন মগৰ ঘৰ নং : ৩৯৯ বয়স : 72 লিঙ্গ : মহিলা	ফটো উপলব্ধ	E 444	BSW8537448	নাম : কৃষ্ণবাহাদুৰ মগৰ পিতাৰ নাম: কাঞ্চন মগৰ ঘৰ নং : ৩৯৯ বয়স : 49 লিঙ্গ : পুৰুষ	ফটো উপলব্ধ
445	BSW8537460	নাম : ৰেনমায়া মগৰ পিতাৰ নাম: কাঞ্চন মগৰ ঘৰ নং : ৩৯৯ বয়স : 38 লিঙ্গ : মহিলা	ফটো উপলব্ধ	446	BSW8545195	নাম : আৰতী মগৰ স্বামীৰ নাম: বাম বাহাদুৰ মগৰ ঘৰ নং : ৩৯৯ বয়স : 36 লিঙ্গ : মহিলা	ফটো উপলব্ধ	447	BSW8545208	নাম : লিলি মগৰ স্বামীৰ নাম: কৃষ্ণ বাহাদুৰ মগৰ ঘৰ নং : ৩৯৯ বয়স : 35 লিঙ্গ : মহিলা	ফটো উপলব্ধ
448	PYI0032623	নাম : ইন্দ্ৰ বাহাদুৰ মগৰ মাতৃৰ নাম: আৰতী মগৰ ঘৰ নং : 399 বয়স : 20 লিঙ্গ : পুৰুষ	ফটো উপলব্ধ	449	BSW8537471	নাম : ৰোমান ওৰাং পিতাৰ নাম: চিৰিল ওৰাং ঘৰ নং : ৪০০ বয়স : 55 লিঙ্গ : পুৰুষ	ফটো উপলব্ধ	450	BSW8537482	নাম : বলাই ওৰাং স্বামীৰ নাম: ৰোমান ওৰাং ঘৰ নং : ৪০০ বয়স : 49 লিঙ্গ : মহিলা	ফটো উপলব্ধ



451 নাম : জন কুমাৰ ওৰাং পিতাৰ নাম: বোমান ওৰাং ঘৰ নং : 800 বয়স : 32 লিঙ্গ : পুৰুষ	BSW8545151 ফটো উপলব্ধ	452 নাম : চামু চাৰি পিতাৰ নাম: বৃধুৱা চাৰি ঘৰ নং : 805 বয়স : 67 লিঙ্গ : পুৰুষ	BSW8537493 ফটো উপলব্ধ	453 নাম : জাচ নচিয়া চাৰি স্বামীৰ নাম: চামু চাৰি ঘৰ নং : 805 বয়স : 57 লিঙ্গ : মহিলা	BSW8537506 ফটো উপলব্ধ
454 নাম : বৃধুৱা চাৰি পিতাৰ নাম: চামু চাৰি ঘৰ নং : 805 বয়স : 38 লিঙ্গ : পুৰুষ	BSW8537517 ফটো উপলব্ধ	455 নাম : ৰচ মেৰী চাৰি স্বামীৰ নাম: বৃধুৱা চাৰি ঘৰ নং : 401 বয়স : 31 লিঙ্গ : মহিলা	BSW0514182 ফটো উপলব্ধ	456 নাম : বিনদ পিতাৰ নাম: চামু চাৰি ঘৰ নং : 805 বয়স : 26 লিঙ্গ : পুৰুষ	BSW0230235 ফটো উপলব্ধ
457 নাম : অজয় মুণ্ডা স্বামীৰ নাম: শিংৰাই মুণ্ডা ঘৰ নং : 802 বয়স : 79 লিঙ্গ : মহিলা	BSW8537528 ফটো উপলব্ধ	458 নাম : মিনা মুণ্ডা স্বামীৰ নাম: অজয় মুণ্ডা ঘৰ নং : 802 বয়স : 55 লিঙ্গ : মহিলা	BSW0103887 ফটো উপলব্ধ	459 নাম : মাংগ্ৰা মুণ্ডা পিতাৰ নাম: অজয় মুণ্ডা ঘৰ নং : 802 বয়স : 38 লিঙ্গ : পুৰুষ	BSW8537562 ফটো উপলব্ধ
460 নাম : তুলচি মুণ্ডা পিতাৰ নাম: অজয় মুণ্ডা ঘৰ নং : 802 বয়স : 27 লিঙ্গ : পুৰুষ	BSW0229872 ফটো উপলব্ধ	461 নাম : দেৱা মুণ্ডা পিতাৰ নাম: অজয় মুণ্ডা ঘৰ নং : 802 বয়স : 24 লিঙ্গ : পুৰুষ	BSW0406314 ফটো উপলব্ধ	E 462 নাম : চামবতী ওৰাং স্বামীৰ নাম: আহাম ওৰাং ঘৰ নং : 803 বয়স : 67 লিঙ্গ : মহিলা	BSW8537584 ফটো উপলব্ধ
463 নাম : বিকি ওৰাং পিতাৰ নাম: আহাম ওৰাং ঘৰ নং : 803 বয়স : 50 লিঙ্গ : পুৰুষ	BSW8537595 ফটো উপলব্ধ	464 নাম : মৰিয়ম ওৰাং স্বামীৰ নাম: বিকি ওৰাং ঘৰ নং : 803 বয়স : 45 লিঙ্গ : মহিলা	BSW8537608 ফটো উপলব্ধ	465 নাম : লব কিছ পিতাৰ নাম: আচাম কিছ ঘৰ নং : 803 বয়স : 40 লিঙ্গ : পুৰুষ	BSW8537619 ফটো উপলব্ধ
466 নাম : দিপিকা ওৰাং স্বামীৰ নাম: দিপক ওৰাং ঘৰ নং : 803 বয়স : 35 লিঙ্গ : মহিলা	BSW0103937 ফটো উপলব্ধ	467 নাম : মনি কিছ স্বামীৰ নাম: লব কিছ ঘৰ নং : 803 বয়স : 34 লিঙ্গ : মহিলা	BSW0103945 ফটো উপলব্ধ	468 নাম : প্ৰিয়াকা ওৰাং পিতাৰ নাম: বিকি ওৰাং ঘৰ নং : 803 বয়স : 23 লিঙ্গ : মহিলা	BSW0523035 ফটো উপলব্ধ
469 নাম : বানী কিছ পিতাৰ নাম: লব কিছ ঘৰ নং : 803 বয়স : 22 লিঙ্গ : মহিলা	BSW0532622 ফটো উপলব্ধ	470 নাম : ৰাজ কিছ পিতাৰ নাম: লব কিছ ঘৰ নং : 403 বয়স : 21 লিঙ্গ : পুৰুষ	PY10032300 ফটো উপলব্ধ	471 নাম : সাতমোহন মুণ্ডা পিতাৰ নাম: দুৰ্গা মুণ্ডা ঘৰ নং : 808 বয়স : 52 লিঙ্গ : পুৰুষ	BSW8537642 ফটো উপলব্ধ
472 নাম : সুমিত্ৰা মুণ্ডা স্বামীৰ নাম: সাতমোহন মুণ্ডা ঘৰ নং : 808 বয়স : 50 লিঙ্গ : মহিলা	BSW8537653 ফটো উপলব্ধ	473 নাম : প্ৰদীপ মুণ্ডা পিতাৰ নাম: সাতমোহন মুণ্ডা ঘৰ নং : 808 বয়স : 45 লিঙ্গ : পুৰুষ	BSW8537675 ফটো উপলব্ধ	474 নাম : পল্টু মুণ্ডা পিতাৰ নাম: সাতমোহন মুণ্ডা ঘৰ নং : 808 বয়স : 38 লিঙ্গ : পুৰুষ	BSW8537697 ফটো উপলব্ধ
475 নাম : ৰীতা মুণ্ডা স্বামীৰ নাম: প্ৰদীপ মুণ্ডা ঘৰ নং : 808 বয়স : 38 লিঙ্গ : মহিলা	BSW0332387 ফটো উপলব্ধ	476 নাম : ইচাক মুণ্ডা পিতাৰ নাম: প্ৰদীপ মুণ্ডা ঘৰ নং : 808 বয়স : 23 লিঙ্গ : পুৰুষ	BSW0532069 ফটো উপলব্ধ	477 নাম : লোচন গোৱালা পিতাৰ নাম: দিলোচন গোৱালা ঘৰ নং : 806 বয়স : 57 লিঙ্গ : পুৰুষ	BSW8537700 ফটো উপলব্ধ
478 নাম : অশ্ৰুকা গোৱালা স্বামীৰ নাম: লোচন গোৱালা ঘৰ নং : 806 বয়স : 55 লিঙ্গ : মহিলা	BSW8537711 ফটো উপলব্ধ	479 নাম : ভান গোৱালা পিতাৰ নাম: লইছন গোৱালা ঘৰ নং : 806 বয়স : 28 লিঙ্গ : মহিলা	BSW0270454 ফটো উপলব্ধ	480 নাম : ললিতা দাং স্বামীৰ নাম: দেউনি সিং দাং ঘৰ নং : 809 বয়স : 57 লিঙ্গ : মহিলা	BSW8537733 ফটো উপলব্ধ



481 নাম : চেক্সাপিয়াৰ দাং পিতাৰ নাম: দেউনিশ দাং ঘৰ নং : 809 বয়স : 45 লিঙ্গ : পুৰুষ	BSW8537744 ফটো উপলব্ধ	482 নাম : বচলীমা দাং স্বামীৰ নাম: চেক্সাপিয়াৰ দাং ঘৰ নং : 809 বয়স : 39 লিঙ্গ : মহিলা	BSW8545899 ফটো উপলব্ধ	S 483 নাম : বাহেল দাং পিতাৰ নাম: দেউনিচ দাং ঘৰ নং : 809 বয়স : 38 লিঙ্গ : মহিলা	BSW8537755 ফটো উপলব্ধ
484 নাম : ষ্টফাৰ দাং পিতাৰ নাম: দেউনিচ দাং ঘৰ নং : 809 বয়স : 34 লিঙ্গ : পুৰুষ	BSW0104356 ফটো উপলব্ধ	485 নাম : খ্ৰিস্টীন ডাং পিতাৰ নাম: দেউনিচ ডাং ঘৰ নং : 809 বয়স : 32 লিঙ্গ : পুৰুষ	BSW8546063 ফটো উপলব্ধ	486 নাম : চনিয়াৰ দাং পিতাৰ নাম: খ্ৰিস্টফাৰ দাং ঘৰ নং : 809 বয়স : 32 লিঙ্গ : মহিলা	BSW0104398 ফটো উপলব্ধ
487 নাম : ফুলদুনিয়া দাং স্বামীৰ নাম: খ্ৰিস্টীন দাং ঘৰ নং : 407 বয়স : 29 লিঙ্গ : মহিলা	PY10073288 ফটো উপলব্ধ	488 নাম : চালমি চালকিত স্বামীৰ নাম: চানিকা চালকিত ঘৰ নং : 809 বয়স : 52 লিঙ্গ : মহিলা	BSW8537813 ফটো উপলব্ধ	489 নাম : আৰমান চালকিত মাতৃৰ নাম: চালমি চালকিত ঘৰ নং : 809 বয়স : 37 লিঙ্গ : পুৰুষ	BSW0104596 ফটো উপলব্ধ
490 নাম : চমাৰী চালকিত স্বামীৰ নাম: আৰমান চালকিত ঘৰ নং : 809 বয়স : 30 লিঙ্গ : মহিলা	BSW0408849 ফটো উপলব্ধ	491 নাম : বিৰবল চালকিত মাতৃৰ নাম: চালমি চালকিত ঘৰ নং : 809 বয়স : 28 লিঙ্গ : পুৰুষ	BSW0104695 ফটো উপলব্ধ	492 নাম : ৰাম্ভিড্যাল সলোকিত পিতাৰ নাম: চানিকা সলোকিত ঘৰ নং : 809 বয়স : 26 লিঙ্গ : পুৰুষ	BSW0416859 ফটো উপলব্ধ
E 493 নাম : বিষ্ণু ভূঞা পিতাৰ নাম: দেউৰাল ভূঞা ঘৰ নং : 810 বয়স : 67 লিঙ্গ : পুৰুষ	BSW8537824 ফটো উপলব্ধ	494 নাম : জামুনী ভূঞা স্বামীৰ নাম: বিষ্ণু ভূঞা ঘৰ নং : 810 বয়স : 57 লিঙ্গ : মহিলা	BSW8537835 ফটো উপলব্ধ	E 495 নাম : দিলবাস ভূঞা পিতাৰ নাম: বিষ্ণু ভূঞা ঘৰ নং : 810 বয়স : 45 লিঙ্গ : পুৰুষ	BSW8537846 ফটো উপলব্ধ
496 নাম : নিমি ভূঞা স্বামীৰ নাম: দিলবাস ভূঞা ঘৰ নং : 810 বয়স : 40 লিঙ্গ : মহিলা	BSW8537857 ফটো উপলব্ধ	497 নাম : লচমী ভূঞা পিতাৰ নাম: বিষ্ণু ভূঞা ঘৰ নং : 810 বয়স : 38 লিঙ্গ : মহিলা	BSW8537868 ফটো উপলব্ধ	498 নাম : পদমনি তাঁতি স্বামীৰ নাম: চমনাথ তাঁতি ঘৰ নং : 810 বয়স : 32 লিঙ্গ : মহিলা	BSW0435172 ফটো উপলব্ধ
499 নাম : চমনাথ তাঁতী পিতাৰ নাম: মধু তাঁতী ঘৰ নং : 810 বয়স : 31 লিঙ্গ : পুৰুষ	BSW0435685 ফটো উপলব্ধ	500 নাম : সুমিত ভূইয়াৰ মাতৃৰ নাম: নিমি ভূইয়াৰ ঘৰ নং : 810 বয়স : 25 লিঙ্গ : পুৰুষ	BSW0522409 ফটো উপলব্ধ	501 নাম : জেনীশা ভূইয়াৰ মাতৃৰ নাম: নিমি ভূইয়াৰ ঘৰ নং : 810 বয়স : 23 লিঙ্গ : মহিলা	BSW0522433 ফটো উপলব্ধ
502 নাম : চামীৰ ভূঞা মাতৃৰ নাম: নিমি ভূঞা ঘৰ নং : 410 বয়স : 21 লিঙ্গ : পুৰুষ	PY10065862 ফটো উপলব্ধ	503 নাম : বেহানি গড় স্বামীৰ নাম: পিয়ৰচন গড় ঘৰ নং : 811 বয়স : 47 লিঙ্গ : মহিলা	BSW1569079 ফটো উপলব্ধ	504 নাম : ভাৰতী ছেৰুৱা পিতাৰ নাম: প্ৰেম ছেৰুৱা ঘৰ নং : 811 বয়স : 38 লিঙ্গ : মহিলা	BSW8537880 ফটো উপলব্ধ
505 নাম : বন্দন গড় পিতাৰ নাম: পিয়ৰচন গড় ঘৰ নং : 811 বয়স : 26 লিঙ্গ : পুৰুষ	BSW0387035 ফটো উপলব্ধ	506 নাম : মহেশ্বৰ ৰাজগড় পিতাৰ নাম: শিবা ৰাজগড় ঘৰ নং : 811 বয়স : 25 লিঙ্গ : পুৰুষ	BSW0337501 ফটো উপলব্ধ	507 নাম : চুবল তুৰী পিতাৰ নাম: চিবচৰণ তুৰী ঘৰ নং : 811 এ বয়স : 29 লিঙ্গ : পুৰুষ	BSW0105569 ফটো উপলব্ধ
508 নাম : আলবিনা তুৰি স্বামীৰ নাম: সুবালী তুৰি ঘৰ নং : 811ক বয়স : 37 লিঙ্গ : মহিলা	BSW0172890 ফটো উপলব্ধ	E 509 নাম : শিবচৰণ গড় পিতাৰ নাম: শুকৰাম গড় ঘৰ নং : 811ক বয়স : 78 লিঙ্গ : পুৰুষ	BSW8537937 ফটো উপলব্ধ	510 নাম : দহিৰাম গড় পিতাৰ নাম: শুকৰাম গড় ঘৰ নং : 811ক বয়স : 62 লিঙ্গ : পুৰুষ	BSW8537891 ফটো উপলব্ধ



511 নাম : শিবা ৰাজ গড় পিতাৰ নাম: শুকৰাম গড় ঘৰ নং : 811ক বয়স : 55 লিঙ্গ : পুৰুষ	BSW8537915 ফটো উপলব্ধ	512 নাম : শুকন্তলা ৰাজ স্বামীৰ নাম: শিবা গড় ঘৰ নং : 811ক বয়স : 50 লিঙ্গ : মহিলা	BSW8537926 ফটো উপলব্ধ	513 নাম : জয়ৰাম ছেৰুৱা পিতাৰ নাম: বস্ৰাই ছেৰুৱা ঘৰ নং : 818 বয়স : 57 লিঙ্গ : পুৰুষ	BSW8537960 ফটো উপলব্ধ
514 নাম : ৰূপালী ছেৰুৱা স্বামীৰ নাম: জয়ৰাম ছেৰুৱা ঘৰ নং : 818 বয়স : 54 লিঙ্গ : মহিলা	BSW8537971 ফটো উপলব্ধ	515 নাম : গীতা চেৰুৱা স্বামীৰ নাম: কুমাৰ চেৰুৱা ঘৰ নং : 818 বয়স : 47 লিঙ্গ : মহিলা	BSW0406801 ফটো উপলব্ধ	516 নাম : কুমাৰ ছেৰুৱা পিতাৰ নাম: জয়ৰাম ছেৰুৱা ঘৰ নং : 818 বয়স : 46 লিঙ্গ : পুৰুষ	BSW8537993 ফটো উপলব্ধ
517 নাম : সুবাসী ছেৰুৱা পিতাৰ নাম: জয়ৰাম ছেৰুৱা ঘৰ নং : 818 বয়স : 45 লিঙ্গ : মহিলা	BSW8537982 ফটো উপলব্ধ	518 নাম : অক্ষয় বাঘ পিতাৰ নাম: হানেশ বাঘ ঘৰ নং : 818 বয়স : 26 লিঙ্গ : পুৰুষ	BSW0335711 ফটো উপলব্ধ	519 নাম : ৰাজেন প্ৰজা পিতাৰ নাম: ৰঘু প্ৰজা ঘৰ নং : 815 বয়স : 50 লিঙ্গ : পুৰুষ	BSW8538009 ফটো উপলব্ধ
520 নাম : প্ৰজা প্ৰজা পিতাৰ নাম: ৰাজেন প্ৰজা ঘৰ নং : 815 বয়স : 27 লিঙ্গ : মহিলা	BSW0434803 ফটো উপলব্ধ	521 নাম : মামনি মগৰ স্বামীৰ নাম: মন বাঃ মগৰ ঘৰ নং : 816 বয়স : 64 লিঙ্গ : মহিলা	BSW0198671 ফটো উপলব্ধ	E 522 নাম : দিলিপ মগৰ পিতাৰ নাম: মনমোহন মগৰ ঘৰ নং : 816 বয়স : 39 লিঙ্গ : মহিলা	BSW8538043 ফটো উপলব্ধ
523 নাম : গোকুল ৰাজগোড় পিতাৰ নাম: ভদ্ৰ ৰাজগোড় ঘৰ নং : 819 বয়স : 47 লিঙ্গ : পুৰুষ	BSW8538054 ফটো উপলব্ধ	E 524 নাম : শুকুৰমণি ৰাজগোড় স্বামীৰ নাম: সঞ্জীৱ ৰাজগোড় ঘৰ নং : 819 বয়স : 44 লিঙ্গ : মহিলা	BSW8538076 ফটো উপলব্ধ	525 নাম : ধনজিত ৰাজগোড় পিতাৰ নাম: ভদ্ৰ ৰাজগোড় ঘৰ নং : 819 বয়স : 40 লিঙ্গ : পুৰুষ	BSW8538087 ফটো উপলব্ধ
526 নাম : জয়ন্তী ওৰাং স্বামীৰ নাম: ধনজিত ৰাজগড় ঘৰ নং : 819 বয়স : 34 লিঙ্গ : মহিলা	BSW0408765 ফটো উপলব্ধ	527 নাম : টিনামনী গড় স্বামীৰ নাম: দুৰ্গা গড় ঘৰ নং : 819 বয়স : 29 লিঙ্গ : মহিলা	BSW0414409 ফটো উপলব্ধ	528 নাম : দুৰ্গা গড় পিতাৰ নাম: অজিত গড় ঘৰ নং : 819 ক বয়স : 28 লিঙ্গ : পুৰুষ	BSW0106187 ফটো উপলব্ধ
529 নাম : মঞ্জীত ৰাজগড় পিতাৰ নাম: ভোদ্রো ৰাজগড় ঘৰ নং : 819ক বয়স : 44 লিঙ্গ : পুৰুষ	BSW1569193 ফটো উপলব্ধ	530 নাম : বাসন্তী ৰাজগড় স্বামীৰ নাম: মঞ্জীত ৰাজগড় ঘৰ নং : 819ক বয়স : 40 লিঙ্গ : মহিলা	BSW1569137 ফটো উপলব্ধ	E 531 নাম : ৰায়মনি গড় স্বামীৰ নাম: সদাগৰ গড় ঘৰ নং : 819 বয়স : 55 লিঙ্গ : মহিলা	BSW8538098 ফটো উপলব্ধ
532 নাম : ৰাজবন গৌড় অন্যান্য: ৰমেশ গৌড় ঘৰ নং : 418 বয়স : 50 লিঙ্গ : পুৰুষ	PY10045278 ফটো উপলব্ধ	533 নাম : ৰমেশ গড় পিতাৰ নাম: সদাগৰ গড় ঘৰ নং : 818 বয়স : 45 লিঙ্গ : পুৰুষ	BSW8538101 ফটো উপলব্ধ	534 নাম : ৰাধিকা গড় স্বামীৰ নাম: ৰমেশ গড় ঘৰ নং : 818 বয়স : 42 লিঙ্গ : মহিলা	BSW8538112 ফটো উপলব্ধ
535 নাম : অমিৰ গড় মাতৃৰ নাম: চৌদা গড় ঘৰ নং : 818 বয়স : 36 লিঙ্গ : পুৰুষ	BSW0106237 ফটো উপলব্ধ	536 নাম : চিমা গড় স্বামীৰ নাম: অমিৰ গড় ঘৰ নং : 818 বয়স : 34 লিঙ্গ : মহিলা	BSW0106278 ফটো উপলব্ধ	537 নাম : শ্ৰীমতী ৰাজগড় পিতাৰ নাম: ৰাজবন ৰাজগড় ঘৰ নং : 818 বয়স : 32 লিঙ্গ : মহিলা	BSW0435800 ফটো উপলব্ধ
538 নাম : ৰুমচাই কৰ্মকাৰ পিতাৰ নাম: বিৰহৰ কৰ্মকাৰ ঘৰ নং : 820 বয়স : 65 লিঙ্গ : পুৰুষ	BSW8538156 ফটো উপলব্ধ	539 নাম : পাচমাৰী কৰ্মকাৰ স্বামীৰ নাম: ৰুমচাই কৰ্মকাৰ ঘৰ নং : 820 বয়স : 57 লিঙ্গ : মহিলা	BSW8538167 ফটো উপলব্ধ	540 নাম : বিৰচ মনি কৰ্মকাৰ পিতাৰ নাম: ৰুমচাই কৰ্মকাৰ ঘৰ নং : 820 বয়স : 45 লিঙ্গ : মহিলা	BSW8538178 ফটো উপলব্ধ



541	BSW0446088	ফটো উপলব্ধ	নাম : আলবিন কৰ্মকাৰ স্বামীৰ নাম: বিৰেন কৰ্মকাৰ ঘৰ নং : 820 বয়স : 36 লিঙ্গ : মহিলা
542	BSW8538189	ফটো উপলব্ধ	নাম : বিৰেণ কৰ্মকাৰ পিতাৰ নাম: বুনচাই কৰ্মকাৰ ঘৰ নং : 820 বয়স : 34 লিঙ্গ : পুৰুষ
543	BSW0438622	ফটো উপলব্ধ	নাম : দীপক মুণ্ডা পিতাৰ নাম: মঙ্গল মুণ্ডা ঘৰ নং : 821 বয়স : 54 লিঙ্গ : পুৰুষ
544	BSW0387043	ফটো উপলব্ধ	নাম : মহিল হেমৰম পিতাৰ নাম: বিচা হেমৰম ঘৰ নং : 821 বয়স : 27 লিঙ্গ : মহিলা
545	BSW0327874	ফটো উপলব্ধ	নাম : লিলি গ্ৰেচ হেমৰম পিতাৰ নাম: বিছা হেমৰম ঘৰ নং : 821 বয়স : 24 লিঙ্গ : মহিলা
546	BSW0519058	ফটো উপলব্ধ	নাম : জাচিন্তা হেমৰম পিতাৰ নাম: বিচা হেমৰম ঘৰ নং : 821 বয়স : 23 লিঙ্গ : মহিলা
547	BSW0426593	ফটো উপলব্ধ	নাম : মলিনা মুণ্ডা স্বামীৰ নাম: দ্বিপক মুণ্ডা ঘৰ নং : 821 ক বয়স : 41 লিঙ্গ : মহিলা
548	BSW0519348	ফটো উপলব্ধ	নাম : মেৰী লিচা মুণ্ডা পিতাৰ নাম: দিপক মুণ্ডা ঘৰ নং : 821 ক বয়স : 23 লিঙ্গ : মহিলা
549	BSW8538236	ফটো উপলব্ধ	নাম : পাত্ৰাচ ডাং পিতাৰ নাম: নিকদিম দাং ঘৰ নং : 822 বয়স : 67 লিঙ্গ : পুৰুষ
E 550	BSW8545708	ফটো উপলব্ধ	নাম : চিলবিনা দাং পিতাৰ নাম: নিকদিম দাং ঘৰ নং : 822 বয়স : 62 লিঙ্গ : মহিলা
551	BSW8538247	ফটো উপলব্ধ	নাম : তেৰ্চা ডাংগ স্বামীৰ নাম: পাত্ৰাচ ডাংগ ঘৰ নং : 822 বয়স : 59 লিঙ্গ : মহিলা
552	BSW8538258	ফটো উপলব্ধ	নাম : আলবেন দাং পিতাৰ নাম: পাত্ৰাচ দাং ঘৰ নং : 822 বয়স : 47 লিঙ্গ : পুৰুষ
553	BSW8538269	ফটো উপলব্ধ	নাম : বেৰনিকা দাং স্বামীৰ নাম: আলবেন দাং ঘৰ নং : 822 বয়স : 42 লিঙ্গ : মহিলা
554	BSW8538270	ফটো উপলব্ধ	নাম : ইমিলিয়া দাং পিতাৰ নাম: পাত্ৰাচ দাং ঘৰ নং : 822 বয়স : 37 লিঙ্গ : মহিলা
555	BSW1568941	ফটো উপলব্ধ	নাম : কোলোছটিকা দাং পিতাৰ নাম: পাত্ৰাচ দাং ঘৰ নং : 822 বয়স : 34 লিঙ্গ : মহিলা
556	BSW8538281	ফটো উপলব্ধ	নাম : বাৰ্জ মুণ্ডা পিতাৰ নাম: মাংগ্ৰা মুণ্ডা ঘৰ নং : 823 বয়স : 56 লিঙ্গ : পুৰুষ
557	BSW8538292	ফটো উপলব্ধ	নাম : সমাৰী মুণ্ডা স্বামীৰ নাম: বাৰ্জ মুণ্ডা ঘৰ নং : 823 বয়স : 49 লিঙ্গ : মহিলা
558	BSW0521666	ফটো উপলব্ধ	নাম : আগাষ্ট মুণ্ডা পিতাৰ নাম: বাৰ্জ মুণ্ডা ঘৰ নং : 823 বয়স : 23 লিঙ্গ : পুৰুষ
559	BSW8546018	ফটো উপলব্ধ	নাম : চাম হেৰেঞ্জ পিতাৰ নাম: চমা হেৰেঞ্জ ঘৰ নং : 828 বয়স : 57 লিঙ্গ : পুৰুষ
560	BSW8538327	ফটো উপলব্ধ	নাম : জোম্পা হেৰেঞ্জ পিতাৰ নাম: চমা হেৰেঞ্জ ঘৰ নং : 828 বয়স : 57 লিঙ্গ : মহিলা
561	BSW8538316	ফটো উপলব্ধ	নাম : জসীংতা গুড়িয়া স্বামীৰ নাম: মাকুশ গুড়িয়া ঘৰ নং : 828 বয়স : 55 লিঙ্গ : মহিলা
562	BSW8538338	ফটো উপলব্ধ	নাম : শুছিল হেৰেঞ্জ পিতাৰ নাম: চমা হেৰেঞ্জ ঘৰ নং : 828 বয়স : 51 লিঙ্গ : মহিলা
563	BSW8545662	ফটো উপলব্ধ	নাম : লুকাশ গুড়িয়া মাতৃৰ নাম: জাচিন্তা গুড়িয়া ঘৰ নং : 828 বয়স : 31 লিঙ্গ : পুৰুষ
S 564	BSW8545753	ফটো উপলব্ধ	নাম : নিৰ্মলা গুড়িয়া মাতৃৰ নাম: জসীংতা গুড়িয়া ঘৰ নং : 828 বয়স : 31 লিঙ্গ : মহিলা
565	BSW0406819	ফটো উপলব্ধ	নাম : এলিজাবেথ গুড়িয়া মাতৃৰ নাম: জাচিন্তা গুড়িয়া ঘৰ নং : 424 বয়স : 24 লিঙ্গ : মহিলা
566	BSW8538350	ফটো উপলব্ধ	নাম : নিমী সুৰেন স্বামীৰ নাম: দাউদ সুৰেন ঘৰ নং : 825 বয়স : 62 লিঙ্গ : মহিলা
567	BSW8538361	ফটো উপলব্ধ	নাম : আলেকজেণ্ডাৰ চুৰিন পিতাৰ নাম: দাউদ চুৰিন ঘৰ নং : 825 বয়স : 49 লিঙ্গ : পুৰুষ
E 568	BSW8538349	ফটো উপলব্ধ	নাম : পদ্মাবতী প্ৰজা স্বামীৰ নাম: বাৰ্জেন প্ৰজা ঘৰ নং : 826 বয়স : 47 লিঙ্গ : মহিলা
E 569	BSW8538383	ফটো উপলব্ধ	নাম : মংৰ কৰ্মকাৰ পিতাৰ নাম: কুঞ্জল কৰ্মকাৰ ঘৰ নং : 826 বয়স : 67 লিঙ্গ : পুৰুষ
E 570	BSW8538394	ফটো উপলব্ধ	নাম : পদ্মাবতী কৰ্মকাৰ স্বামীৰ নাম: মংৰ কৰ্মকাৰ ঘৰ নং : 826 বয়স : 48 লিঙ্গ : মহিলা



571 নাম : কুঞ্জল কৰ্মকাৰ পিতাৰ নাম : মাংৰু কৰ্মকাৰ ঘৰ নং : 826 বয়স : 48 লিঙ্গ : মহিলা	BSW8538407 ফটো উপলব্ধ	572 নাম : এতুৱাৰি কৰ্মকাৰ পিতাৰ নাম : মাংৰু কৰ্মকাৰ ঘৰ নং : 826 বয়স : 41 লিঙ্গ : মহিলা	BSW8538429 ফটো উপলব্ধ	573 নাম : বীতা কৰ্মকাৰ স্বামীৰ নাম : কুঞ্জল কৰ্মকাৰ ঘৰ নং : 826 বয়স : 40 লিঙ্গ : মহিলা	BSW8538418 ফটো উপলব্ধ
574 নাম : বীনা কৰ্মকাৰ পিতাৰ নাম : মাংৰু কৰ্মকাৰ ঘৰ নং : 826 বয়স : 39 লিঙ্গ : মহিলা	BSW8538430 ফটো উপলব্ধ	575 নাম : কৃপা কৰ্মকাৰ পিতাৰ নাম : মাংৰু কৰ্মকাৰ ঘৰ নং : 826 বয়স : 38 লিঙ্গ : মহিলা	BSW8538441 ফটো উপলব্ধ	E 576 নাম : দীপচাই কৰ্মকাৰ পিতাৰ নাম : বিৰল কৰ্মকাৰ ঘৰ নং : 829 বয়স : 46 লিঙ্গ : পুৰুষ	BSW8538463 ফটো উপলব্ধ
577 নাম : আচমেত কৰ্মকাৰ স্বামীৰ নাম : দীপচাই কৰ্মকাৰ ঘৰ নং : 829 বয়স : 45 লিঙ্গ : মহিলা	BSW8538474 ফটো উপলব্ধ	578 নাম : বীতা মগৰ স্বামীৰ নাম : লাল বাহাদুৰ মগৰ ঘৰ নং : 828 বয়স : 48 লিঙ্গ : মহিলা	BSW8538496 ফটো উপলব্ধ	579 নাম : অদিপ মগৰ পিতাৰ নাম : লাল বাহাদুৰ মগৰ ঘৰ নং : 828 বয়স : 28 লিঙ্গ : পুৰুষ	BSW0108019 ফটো উপলব্ধ
580 নাম : ফেনী ৰাজ মোগোৰ পিতাৰ নাম : লাল বাহাদুৰ মোগোৰ ঘৰ নং : 828 বয়স : 26 লিঙ্গ : পুৰুষ	BSW0387209 ফটো উপলব্ধ	581 নাম : বীতা মগৰ স্বামীৰ নাম : অদিপ মগৰ ঘৰ নং : 428 বয়স : 26 লিঙ্গ : মহিলা	PY10032755 ফটো উপলব্ধ	582 নাম : লক্ষী ভেংৰা স্বামীৰ নাম : বিজয় ভেংৰা ঘৰ নং : 829 বয়স : 50 লিঙ্গ : মহিলা	BSW8538510 ফটো উপলব্ধ
583 নাম : কালিসীতা ভেংৰা স্বামীৰ নাম : বিজয় ভেংৰা ঘৰ নং : 829 বয়স : 45 লিঙ্গ : মহিলা	BSW8538521 ফটো উপলব্ধ	584 নাম : এলিজাবেথ ভেংৰা পিতাৰ নাম : বিজয় ভেংৰা ঘৰ নং : 829 বয়স : 38 লিঙ্গ : মহিলা	BSW8538532 ফটো উপলব্ধ	585 নাম : জ্যোতি ভেংৰা পিতাৰ নাম : বিজয় ভেংৰা ঘৰ নং : 829 বয়স : 38 লিঙ্গ : মহিলা	BSW8538543 ফটো উপলব্ধ
586 নাম : সুৰজ ভেংৰা পিতাৰ নাম : বিজয় ভেংৰা ঘৰ নং : 429 বয়স : 29 লিঙ্গ : পুৰুষ	PY10056150 ফটো উপলব্ধ	587 নাম : দেবেন্দ্ৰ চন্দ্ৰ নাথ পিতাৰ নাম : সন্ধিৰাম নাথ ঘৰ নং : 829ক বয়স : 73 লিঙ্গ : পুৰুষ	BSW0167064 ফটো উপলব্ধ	588 নাম : মাহিন্দী নাথ স্বামীৰ নাম : দেবেন্দ্ৰ নাথ ঘৰ নং : 829ক বয়স : 61 লিঙ্গ : মহিলা	BSW0167403 ফটো উপলব্ধ
589 নাম : বনুমী নাথ পিতাৰ নাম : দেবেন্দ্ৰ নোনাথ ঘৰ নং : 829ক বয়স : 43 লিঙ্গ : মহিলা	BSW0167080 ফটো উপলব্ধ	590 নাম : টুচু গৰিয়া পিতাৰ নাম : জিঙ্গা গৰিয়া ঘৰ নং : 830 বয়স : 67 লিঙ্গ : পুৰুষ	BSW8538554 ফটো উপলব্ধ	591 নাম : মৰিয়াম গৰিয়া স্বামীৰ নাম : টুচু গৰিয়া ঘৰ নং : 830 বয়স : 57 লিঙ্গ : মহিলা	BSW8538565 ফটো উপলব্ধ
592 নাম : প্ৰেমপ্ৰকাশ গৰিয়া পিতাৰ নাম : টুচু গৰিয়া ঘৰ নং : 830 বয়স : 45 লিঙ্গ : পুৰুষ	BSW8538576 ফটো উপলব্ধ	593 নাম : কুশল গুৰীয়া পিতাৰ নাম : টুচু গৰিয়া ঘৰ নং : 830 বয়স : 42 লিঙ্গ : পুৰুষ	BSW8538587 ফটো উপলব্ধ	594 নাম : সিব্ৰন গুড়িয়া পিতাৰ নাম : তুৰ্চু গুড়িয়া ঘৰ নং : 830 বয়স : 38 লিঙ্গ : পুৰুষ	BSW8538598 ফটো উপলব্ধ
595 নাম : তচিয়া গৰিয়া পিতাৰ নাম : টুচু গৰিয়া ঘৰ নং : 830 বয়স : 34 লিঙ্গ : মহিলা	BSW8545844 ফটো উপলব্ধ	596 নাম : মগদালি হাপাট পিতাৰ নাম : জোহান হাপাট ঘৰ নং : 831 বয়স : 50 লিঙ্গ : মহিলা	BSW8538612 ফটো উপলব্ধ	597 নাম : পিয়াৰী হাপাট পিতাৰ নাম : জোহান হাপাট ঘৰ নং : 831 বয়স : 48 লিঙ্গ : মহিলা	BSW8538623 ফটো উপলব্ধ
598 নাম : অবিৰাম হাপাট পিতাৰ নাম : জোহান হাপাট ঘৰ নং : 831 বয়স : 45 লিঙ্গ : পুৰুষ	BSW8538634 ফটো উপলব্ধ	599 নাম : চিলবিনা হাপাট স্বামীৰ নাম : অবিৰাম হাপাট ঘৰ নং : 831 বয়স : 40 লিঙ্গ : মহিলা	BSW8538645 ফটো উপলব্ধ	600 নাম : জোচেফ হাপাট পিতাৰ নাম : জোহান হাপাট ঘৰ নং : 831 বয়স : 38 লিঙ্গ : পুৰুষ	BSW8538656 ফটো উপলব্ধ



601 নাম : চিব্ৰানুছ তিৰ্কি পিতাৰ নাম: থমাছ তিৰ্কি ঘৰ নং : 8৩২ বয়স : 55 লিঙ্গ : পুৰুষ	BSW8538690 ফটো উপলব্ধ	602 নাম : চিব্ৰিনী তিৰ্কি স্বামীৰ নাম: চিব্ৰানুছ তিৰ্কি ঘৰ নং : 8৩২ বয়স : 53 লিঙ্গ : মহিলা	BSW8538703 ফটো উপলব্ধ	603 নাম : প্ৰেমা তিৰ্কে পিতাৰ নাম: সিৰ্বানুশ তিৰ্কে ঘৰ নং : 8৩২ বয়স : 27 লিঙ্গ : মহিলা	BSW0200485 ফটো উপলব্ধ
604 নাম : বিকাশ তিকী পিতাৰ নাম: চিব্ৰেনুশ তিৰ্কে ঘৰ নং : 8৩২ বয়স : 27 লিঙ্গ : পুৰুষ	BSW0200642 ফটো উপলব্ধ	605 নাম : চানিকা হাচা পিতাৰ নাম: সোম্বাৰ হাচা ঘৰ নং : 8৩৩ বয়স : 54 লিঙ্গ : পুৰুষ	BSW8538725 ফটো উপলব্ধ	606 নাম : পিত্ৰুশ হাচা পিতাৰ নাম: চানিকা হাচা ঘৰ নং : 8৩৩ বয়স : 29 লিঙ্গ : পুৰুষ	BSW0541938 ফটো উপলব্ধ
E 607 নাম : মেষ্টন হাচা পিতাৰ নাম: সৈনিকা হাচা ঘৰ নং : 8৩৩ বয়স : 28 লিঙ্গ : পুৰুষ	BSW0197822 ফটো উপলব্ধ	608 নাম : অভিৰাম হাচা পিতাৰ নাম: চানিকা হাচা ঘৰ নং : 8৩৩ বয়স : 27 লিঙ্গ : পুৰুষ	BSW0541532 ফটো উপলব্ধ	609 নাম : মাংৰা পত্নী পিতাৰ নাম: চামু পত্নী ঘৰ নং : 8৩৪ বয়স : 49 লিঙ্গ : পুৰুষ	BSW8538747 ফটো উপলব্ধ
610 নাম : মদন কৰ্মকাৰ পিতাৰ নাম: চতুলন কৰ্মকাৰ ঘৰ নং : 8৩৫ বয়স : 49 লিঙ্গ : পুৰুষ	BSW8538781 ফটো উপলব্ধ	611 নাম : মালতি কৰ্মকাৰ স্বামীৰ নাম: মদন কৰ্মকাৰ ঘৰ নং : 8৩৫ বয়স : 47 লিঙ্গ : মহিলা	BSW1569115 ফটো উপলব্ধ	612 নাম : নামিতা মুণ্ডা স্বামীৰ নাম: জিতু মুণ্ডা ঘৰ নং : 435 বয়স : 25 লিঙ্গ : মহিলা	PYI0068528 ফটো উপলব্ধ
613 নাম : পাণ্ডো অডেয়া পিতাৰ নাম: লাউটা অডেয়া ঘৰ নং : 8৩৬ বয়স : 67 লিঙ্গ : পুৰুষ	BSW8538805 ফটো উপলব্ধ	614 নাম : বিৰ্চি অডেয়া স্বামীৰ নাম: পাণ্ডো অডেয়া ঘৰ নং : 8৩৬ বয়স : 59 লিঙ্গ : মহিলা	BSW8538816 ফটো উপলব্ধ	615 নাম : মাদে অডেয়া পিতাৰ নাম: পাণ্ডো অডেয়া ঘৰ নং : 8৩৬ বয়স : 38 লিঙ্গ : মহিলা	BSW8538827 ফটো উপলব্ধ
616 নাম : চুচাৰী অডেয়া পিতাৰ নাম: পাণ্ডো অডেয়া ঘৰ নং : 8৩৬ বয়স : 30 লিঙ্গ : মহিলা	BSW1568769 ফটো উপলব্ধ	617 নাম : ইলিয়া অডেয়া পিতাৰ নাম: পাণ্ডো অডেয়া ঘৰ নং : 8৩৬ বয়স : 25 লিঙ্গ : পুৰুষ	BSW0325738 ফটো উপলব্ধ	E 618 নাম : পাউলুছ সুৰিন পিতাৰ নাম: ইচমাইল সুৰিন ঘৰ নং : 8৩৭ বয়স : 62 লিঙ্গ : পুৰুষ	BSW8538849 ফটো উপলব্ধ
E 619 নাম : হীৰা সুৰিন স্বামীৰ নাম: পাউলুছ সুৰিন ঘৰ নং : 8৩৭ বয়স : 57 লিঙ্গ : মহিলা	BSW8538850 ফটো উপলব্ধ	E 620 নাম : চৰজান সুৰিন পিতাৰ নাম: ইচমাইল সুৰিন ঘৰ নং : 8৩৭ বয়স : 38 লিঙ্গ : পুৰুষ	BSW8538861 ফটো উপলব্ধ	621 নাম : আইজক সুৰিন পিতাৰ নাম: পাউলুছ সুৰিন ঘৰ নং : 8৩৭ বয়স : 34 লিঙ্গ : পুৰুষ	BSW0201301 ফটো উপলব্ধ
622 নাম : এলিচেবা সবৰ পিতাৰ নাম: চমৰা সবৰ ঘৰ নং : 438 বয়স : 38 লিঙ্গ : মহিলা	BSW8538883 ফটো উপলব্ধ	623 নাম : চনিয়া ওৰাং পিতাৰ নাম: চৌহান ওৰাং ঘৰ নং : 8৩৯ বয়স : 34 লিঙ্গ : পুৰুষ	BSW0270413 ফটো উপলব্ধ	624 নাম : মাইনী ওৰাং স্বামীৰ নাম: সোনিয়া ওৰাং ঘৰ নং : 8৩৯ বয়স : 32 লিঙ্গ : মহিলা	BSW0270504 ফটো উপলব্ধ
625 নাম : বেঞ্জামিন লগুন পিতাৰ নাম: তুৰি লগুন ঘৰ নং : 88০ বয়স : 50 লিঙ্গ : পুৰুষ	BSW8538918 ফটো উপলব্ধ	S 626 নাম : সাধনী লগুন স্বামীৰ নাম: বেঞ্জামিন লগুন ঘৰ নং : 88০ বয়স : 47 লিঙ্গ : মহিলা	BSW8538929 ফটো উপলব্ধ	627 নাম : চিমা লগুন স্বামীৰ নাম: মাৰ্টিন লগুন ঘৰ নং : 88০ বয়স : 32 লিঙ্গ : মহিলা	BSW0416255 ফটো উপলব্ধ
628 নাম : মাৰ্টিন লগুন পিতাৰ নাম: .বেঞ্জামিন লগুন ঘৰ নং : 88০ বয়স : 30 লিঙ্গ : পুৰুষ	BSW0270520 ফটো উপলব্ধ	629 নাম : চাযন লগুন পিতাৰ নাম: বেঞ্জামিন লগুন ঘৰ নং : 88০ বয়স : 27 লিঙ্গ : পুৰুষ	BSW0270363 ফটো উপলব্ধ	630 নাম : আৰতি গড স্বামীৰ নাম: চাযন লগুন ঘৰ নং : 88০ বয়স : 24 লিঙ্গ : মহিলা	BSW0564070 ফটো উপলব্ধ



631 নাম : দাশী চুৰিন স্বামীৰ নাম : জুবান চুৰিন ঘৰ নং : 880ক বয়স : 57 লিঙ্গ : মহিলা	BSW1569013 ফটো উপলব্ধ	632 নাম : চাম্পাই হাচাপুৰ্তি পিতাৰ নাম : চামৰাই হাচাপুৰ্তি ঘৰ নং : 881 বয়স : 67 লিঙ্গ : পুৰুষ	BSW8538930 ফটো উপলব্ধ	633 নাম : জাচিত্তা হাচাপুৰ্তি স্বামীৰ নাম : চাম্পাই হাচাপুৰ্তি ঘৰ নং : 881 বয়স : 62 লিঙ্গ : মহিলা	BSW8538941 ফটো উপলব্ধ
634 নাম : বিন্দিয়া পূতী পিতাৰ নাম : নিৰ্বন পূতী ঘৰ নং : 881 বয়স : 30 লিঙ্গ : মহিলা	BSW0173120 ফটো উপলব্ধ	635 নাম : অজয় হাচাপুতী পিতাৰ নাম : চম্পাই হাচাপুতী ঘৰ নং : 881 বয়স : 26 লিঙ্গ : পুৰুষ	BSW0521963 ফটো উপলব্ধ	636 নাম : ছালিম হাচাপুৰ্তি পিতাৰ নাম : চম্পাই হাচাপুৰ্তি ঘৰ নং : 441 বয়স : 20 লিঙ্গ : পুৰুষ	PYI0015222 ফটো উপলব্ধ
637 নাম : মুচুৰাই তপ্পো পিতাৰ নাম : শুকৰাম তপ্পো ঘৰ নং : 882 বয়স : 67 লিঙ্গ : পুৰুষ	BSW8538974 ফটো উপলব্ধ	638 নাম : চালো তপ্পো স্বামীৰ নাম : মুচুৰাই তপ্পো ঘৰ নং : 882 বয়স : 62 লিঙ্গ : মহিলা	BSW8538985 ফটো উপলব্ধ	639 নাম : বেৰোনিকা ছয় স্বামীৰ নাম : এৱিউচ ছয় ঘৰ নং : 882 বয়স : 45 লিঙ্গ : মহিলা	BSW8538996 ফটো উপলব্ধ
640 নাম : জোচেফ তপ্প পিতাৰ নাম : মুচুৰাই তপ্প ঘৰ নং : 882 বয়স : 40 লিঙ্গ : পুৰুষ	BSW8539002 ফটো উপলব্ধ	641 নাম : শুশিলা তপ্প পিতাৰ নাম : মুচুৰাই তপ্প ঘৰ নং : 882 বয়স : 38 লিঙ্গ : মহিলা	BSW8539013 ফটো উপলব্ধ	642 নাম : বিকাশ তপ্প পিতাৰ নাম : জোচেফ তপ্প ঘৰ নং : 442 বয়স : 20 লিঙ্গ : পুৰুষ	PYI0013201 ফটো উপলব্ধ
E 643 নাম : মাৰ্কাছ ছয় পিতাৰ নাম : মাধৱ ছয় ঘৰ নং : 883 বয়স : 61 লিঙ্গ : পুৰুষ	BSW0110619 ফটো উপলব্ধ	644 নাম : এলিজাবেথ ছয় স্বামীৰ নাম : মাৰ্কাছ ছয় ঘৰ নং : 883 বয়স : 60 লিঙ্গ : মহিলা	BSW8539024 ফটো উপলব্ধ	645 নাম : নাথালিয়েল ছয় পিতাৰ নাম : মাৰ্কাছ ছয় ঘৰ নং : 883 বয়স : 28 লিঙ্গ : পুৰুষ	BSW0110668 ফটো উপলব্ধ
646 নাম : আচৰীতা চয় পিতাৰ নাম : মাৰ্কাছ চয় ঘৰ নং : 883 বয়স : 25 লিঙ্গ : মহিলা	BSW0411165 ফটো উপলব্ধ	647 নাম : মীনা আইন্দি স্বামীৰ নাম : পাণ্ডু আইন্দি ঘৰ নং : 888 বয়স : 52 লিঙ্গ : মহিলা	BSW8539035 ফটো উপলব্ধ	648 নাম : ৰবেদ আইন্দি পিতাৰ নাম : পান্দু আইন্দি ঘৰ নং : 888 বয়স : 34 লিঙ্গ : পুৰুষ	BSW0263327 ফটো উপলব্ধ
649 নাম : মেদলা আইন্দি স্বামীৰ নাম : ৰবেদ আইন্দি ঘৰ নং : 888 বয়স : 33 লিঙ্গ : মহিলা	BSW0263335 ফটো উপলব্ধ	650 নাম : ৰেইমন আইন্দি মাতৃৰ নাম : মীনা আইন্দি ঘৰ নং : 888 বয়স : 30 লিঙ্গ : পুৰুষ	BSW1568883 ফটো উপলব্ধ	E 651 নাম : সন্তোষ ছয় পিতাৰ নাম : আৰ্প ছয় ঘৰ নং : 888 বয়স : 79 লিঙ্গ : পুৰুষ	BSW8539046 ফটো উপলব্ধ
652 নাম : আগ্ৰেচিয়া ছয় স্বামীৰ নাম : সন্তোষ ছয় ঘৰ নং : 885 বয়স : 67 লিঙ্গ : মহিলা	BSW8539057 ফটো উপলব্ধ	653 নাম : চামেল ছয় পিতাৰ নাম : চন্ডুছ ছয় ঘৰ নং : 885 বয়স : 38 লিঙ্গ : পুৰুষ	BSW0110817 ফটো উপলব্ধ	654 নাম : জনিতা ছয় পিতাৰ নাম : নিমল ছয় ঘৰ নং : 885 বয়স : 38 লিঙ্গ : মহিলা	BSW8539068 ফটো উপলব্ধ
655 নাম : নিৰ্মল ছয় পিতাৰ নাম : চন্ডুছ ছয় ঘৰ নং : 885 বয়স : 31 লিঙ্গ : পুৰুষ	BSW0110858 ফটো উপলব্ধ	656 নাম : মাৰ্থা দাং স্বামীৰ নাম : পাত্ৰাচ দাং ঘৰ নং : 886 বয়স : 54 লিঙ্গ : মহিলা	BSW8539079 ফটো উপলব্ধ	657 নাম : লুচিয়া দাং পিতাৰ নাম : পাত্ৰাচ দাং ঘৰ নং : 886 বয়স : 40 লিঙ্গ : মহিলা	BSW8539080 ফটো উপলব্ধ
658 নাম : বিকৰাম চৌহান পিতাৰ নাম : পিলু চৌহান ঘৰ নং : 889 বয়স : 68 লিঙ্গ : পুৰুষ	BSW0334367 ফটো উপলব্ধ	659 নাম : প্ৰেমো চৌহান স্বামীৰ নাম : বিকৰাম চৌহান ঘৰ নং : 889 বয়স : 60 লিঙ্গ : মহিলা	BSW0334375 ফটো উপলব্ধ	660 নাম : চিচা পূটী পিতাৰ নাম : চামু পূটী ঘৰ নং : 889 বয়স : 27 লিঙ্গ : মহিলা	BSW0306613 ফটো উপলব্ধ



661 নাম : যাদব বান্দো পিতাৰ নাম: দাচা বান্দো ঘৰ নং : 88৯ বয়স : 77 লিঙ্গ : পুৰুষ	BSW8539115 ফটো উপলব্ধ	662 নাম : জোনা বান্দো স্বামীৰ নাম: যাদব বান্দো ঘৰ নং : 88৯ বয়স : 72 লিঙ্গ : মহিলা	BSW8539126 ফটো উপলব্ধ	663 নাম : হিন্দ বান্দো পিতাৰ নাম: যাদব বান্দো ঘৰ নং : 88৯ বয়স : 50 লিঙ্গ : পুৰুষ	BSW8539159 ফটো উপলব্ধ
664 নাম : চিকা বান্দো পিতাৰ নাম: যাদব বান্দো ঘৰ নং : 88৯ বয়স : 47 লিঙ্গ : পুৰুষ	BSW8539171 ফটো উপলব্ধ	665 নাম : ৰতী বান্দো স্বামীৰ নাম: পৰশুৰাম বান্দো ঘৰ নং : 88৯ বয়স : 47 লিঙ্গ : মহিলা	BSW8539148 ফটো উপলব্ধ	666 নাম : মেৰী বান্দো স্বামীৰ নাম: হিন্দু বান্দো ঘৰ নং : 88৯ বয়স : 46 লিঙ্গ : মহিলা	BSW8539160 ফটো উপলব্ধ
667 নাম : নবীন বান্দো পিতাৰ নাম: যাদব বান্দো ঘৰ নং : 88৯ বয়স : 45 লিঙ্গ : পুৰুষ	BSW8539193 ফটো উপলব্ধ	668 নাম : মনালিচা বান্দো স্বামীৰ নাম: চিকা বান্দো ঘৰ নং : 88৯ বয়স : 42 লিঙ্গ : মহিলা	BSW8539182 ফটো উপলব্ধ	669 নাম : তচিয়া বান্দো স্বামীৰ নাম: নবীন বান্দো ঘৰ নং : 88৯ বয়স : 42 লিঙ্গ : মহিলা	BSW0111047 ফটো উপলব্ধ
670 নাম : ৰেশমা হাপ্লা পিতাৰ নাম: হিন্দু হাপ্লা ঘৰ নং : 449 বয়স : 26 লিঙ্গ : মহিলা	BSW0387118 ফটো উপলব্ধ	671 নাম : ৰাহুল বান্দো পিতাৰ নাম: চিকা বান্দো ঘৰ নং : 88৯ বয়স : 25 লিঙ্গ : পুৰুষ	BSW0325308 ফটো উপলব্ধ	672 নাম : ৰুমি বান্দ পিতাৰ নাম: চিকা বান্দ ঘৰ নং : 88৯ বয়স : 24 লিঙ্গ : মহিলা	BSW0448720 ফটো উপলব্ধ
E 673 নাম : চনচাৰিয়া আইন্দি পিতাৰ নাম: মতিয়াই আইন্দি ঘৰ নং : 8৫০ বয়স : 82 লিঙ্গ : পুৰুষ	BSW8539206 ফটো উপলব্ধ	E 674 নাম : ফিলিপ আইন্দি পিতাৰ নাম: মতিয়াই আইন্দি ঘৰ নং : 8৫০ বয়স : 50 লিঙ্গ : পুৰুষ	BSW8539217 ফটো উপলব্ধ	675 নাম : চিলবিনুচ আইন্দি পিতাৰ নাম: মতিয়াই আইন্দি ঘৰ নং : 8৫০ বয়স : 47 লিঙ্গ : পুৰুষ	BSW8539228 ফটো উপলব্ধ
676 নাম : আগ্ৰেচিয়া আইন্দি স্বামীৰ নাম: চিলবিনুচ আইন্দি ঘৰ নং : 8৫০ বয়স : 44 লিঙ্গ : মহিলা	BSW8539239 ফটো উপলব্ধ	677 নাম : দিলৰাট আইন্দি পিতাৰ নাম: চিলবিনুচ আইন্দি ঘৰ নং : 8৫০ বয়স : 24 লিঙ্গ : পুৰুষ	BSW0387324 ফটো উপলব্ধ	S 678 নাম : সালমী মাৰি স্বামীৰ নাম: বিচা মাৰি ঘৰ নং : 8৫০ বয়স : 24 লিঙ্গ : মহিলা	BSW0449140 ফটো উপলব্ধ
679 নাম : দীপমালা আইন্দি পিতাৰ নাম: সিল্বানুশ আইন্দি ঘৰ নং : 450 বয়স : 23 লিঙ্গ : মহিলা	BSW0521864 ফটো উপলব্ধ	680 নাম : লুচিয়া টুটি স্বামীৰ নাম: চামা টুটি ঘৰ নং : 8৫১ বয়স : 52 লিঙ্গ : মহিলা	BSW8539240 ফটো উপলব্ধ	681 নাম : পাক্কেল টুটি পিতাৰ নাম: চামা টুটি ঘৰ নং : 8৫১ বয়স : 46 লিঙ্গ : পুৰুষ	BSW8539251 ফটো উপলব্ধ
682 নাম : ৰঞ্জিত বাৰ্জু পিতাৰ নাম: বাচিয়া বাৰ্জু ঘৰ নং : 8৫১ বয়স : 41 লিঙ্গ : পুৰুষ	BSW0201632 ফটো উপলব্ধ	683 নাম : জেম্পিনা টুটি পিতাৰ নাম: চামা টুটি ঘৰ নং : 8৫১ বয়স : 38 লিঙ্গ : মহিলা	BSW8539262 ফটো উপলব্ধ	684 নাম : ৰীতা তুতি স্বামীৰ নাম: পাক্কেল তুতি ঘৰ নং : 8৫১ বয়স : 36 লিঙ্গ : মহিলা	BSW0175760 ফটো উপলব্ধ
685 নাম : ৰীতা বাৰ্জো স্বামীৰ নাম: ধনসিং বাৰ্জো ঘৰ নং : 8৫২ বয়স : 77 লিঙ্গ : মহিলা	BSW8539284 ফটো উপলব্ধ	686 নাম : চানিকা বাৰ্জো পিতাৰ নাম: ধনসিং বাৰ্জো ঘৰ নং : 8৫২ বয়স : 38 লিঙ্গ : পুৰুষ	BSW8539295 ফটো উপলব্ধ	687 নাম : সুজাতা বাৰ্জো স্বামীৰ নাম: চানিকা বাৰ্জো ঘৰ নং : 8৫২ বয়স : 31 লিঙ্গ : মহিলা	BSW1569308 ফটো উপলব্ধ
688 নাম : ৰাকাছ বাৰ্জো মাতৃৰ নাম: ৰীতা বাৰ্জো ঘৰ নং : 8৫২ক বয়স : 33 লিঙ্গ : পুৰুষ	BSW1568996 ফটো উপলব্ধ	689 নাম : চুচান্তী বাৰ্জো স্বামীৰ নাম: ৰাকেশ বাৰ্জো ঘৰ নং : 8৫২ক বয়স : 31 লিঙ্গ : মহিলা	BSW1569002 ফটো উপলব্ধ	690 নাম : পাউলুচ চামপিয়া পিতাৰ নাম: ৰেটা চামপিয়া ঘৰ নং : 453 বয়স : 49 লিঙ্গ : পুৰুষ	BSW8539308 ফটো উপলব্ধ



691 নাম : আলৰিনা চামপিয়া স্বামীৰ নাম: পাউলুচ চামপিয়া ঘৰ নং : 453 বয়স : 46 লিঙ্গ : মহিলা	BSW8539319 ফটো উপলব্ধ	692 নাম : চুমিত চাম্পিয়া পিতাৰ নাম: পাউলুচ চাম্পিয়া ঘৰ নং : 8৫৩ বয়স : 25 লিঙ্গ : পুৰুষ	BSW0411157 ফটো উপলব্ধ	693 নাম : অমতা চাম্পিয়া পিতাৰ নাম: পাউলুচ চাম্পিয়া ঘৰ নং : 8৫৩ বয়স : 23 লিঙ্গ : মহিলা	BSW0525345 ফটো উপলব্ধ
694 নাম : কেলেমেণ্ট ভেংৰা পিতাৰ নাম: ইলিয়াচ ভেংৰা ঘৰ নং : 8৫৫ বয়স : 49 লিঙ্গ : পুৰুষ	BSW8539320 ফটো উপলব্ধ	695 নাম : বিৰ্জিনী ভেংৰা স্বামীৰ নাম: কেলেমেণ্ট ভেংৰা ঘৰ নং : 8৫৫ বয়স : 46 লিঙ্গ : মহিলা	BSW8539331 ফটো উপলব্ধ	696 নাম : মাচি চয় পিতাৰ নাম: সন্তোষ চয় ঘৰ নং : 8৫৫ বয়স : 43 লিঙ্গ : পুৰুষ	BSW0325225 ফটো উপলব্ধ
S 697 নাম : ইলিয়াছ ভেংৰা পিতাৰ নাম: কেলেমেণ্ট ভেংৰা ঘৰ নং : 80 বয়স : 30 লিঙ্গ : পুৰুষ	BSW1568850 ফটো উপলব্ধ	698 নাম : তেৰেছা ভেংৰা পিতাৰ নাম: কেলেমেণ্ট ভেংৰা ঘৰ নং : 8৫৫ বয়স : 27 লিঙ্গ : মহিলা	BSW0198010 ফটো উপলব্ধ	699 নাম : হেলাৰুচ ভেংৰা পিতাৰ নাম: কেলেমেণ্ট ভেংৰা ঘৰ নং : 8৫৫ বয়স : 24 লিঙ্গ : পুৰুষ	BSW0325175 ফটো উপলব্ধ
700 নাম : ইলিয়াচ ভেংৰা পিতাৰ নাম: মাংগ্ৰা ভেংৰা ঘৰ নং : 8৫৬ বয়স : 82 লিঙ্গ : পুৰুষ	BSW8539342 ফটো উপলব্ধ	701 নাম : কাতৰিনা ভেংৰা পিতাৰ নাম: ইলিয়াচ ভেংৰা ঘৰ নং : 8৫৬ বয়স : 51 লিঙ্গ : মহিলা	BSW8539364 ফটো উপলব্ধ	702 নাম : পাউলীনা ভেংৰা স্বামীৰ নাম: ইলিয়াছ ভেংৰা ঘৰ নং : 8৫৬ বয়স : 47 লিঙ্গ : মহিলা	BSW8539386 ফটো উপলব্ধ
703 নাম : চেলেচটিনা ভেংৰা পিতাৰ নাম: ইলিয়াচ ভেংৰা ঘৰ নং : 8৫৬ বয়স : 45 লিঙ্গ : মহিলা	BSW8539397 ফটো উপলব্ধ	704 নাম : পিতৰুচ ভেংৰা পিতাৰ নাম: ইলিয়াচ ভেংৰা ঘৰ নং : 8৫৬ বয়স : 44 লিঙ্গ : পুৰুষ	BSW8539400 ফটো উপলব্ধ	705 নাম : বশিৰী ভেংৰা পিতাৰ নাম: ইলিয়াছ ভেংৰা ঘৰ নং : 8৫৬ বয়স : 42 লিঙ্গ : মহিলা	BSW8539422 ফটো উপলব্ধ
706 নাম : আচৰিতা ভেংৰা স্বামীৰ নাম: বাফেল পুত্ৰী ঘৰ নং : 8৫৬ বয়স : 41 লিঙ্গ : মহিলা	BSW8539433 ফটো উপলব্ধ	707 নাম : প্ৰিয়া ভেংৰা স্বামীৰ নাম: পিতৰুছ ভেংৰা ঘৰ নং : 8৫৬ বয়স : 40 লিঙ্গ : মহিলা	BSW0112888 ফটো উপলব্ধ	708 নাম : অনামিকা ভেংৰা পিতাৰ নাম: ইলিয়াছ ভেংৰা ঘৰ নং : 8৫৬ বয়স : 38 লিঙ্গ : মহিলা	BSW8539444 ফটো উপলব্ধ
709 নাম : আমৰোছ ভেংৰা পিতাৰ নাম: ইলিয়াছ ভেংৰা ঘৰ নং : 8৫৬ বয়স : 32 লিঙ্গ : পুৰুষ	BSW8546052 ফটো উপলব্ধ	710 নাম : বাফেল পুৰ্তি পিতাৰ নাম: কাণ্ডে পুৰ্তি ঘৰ নং : 8৫৬ বয়স : 32 লিঙ্গ : পুৰুষ	BSW0412015 ফটো উপলব্ধ	711 নাম : সাহিল বৰ মাতৃৰ নাম: কট্ৰিনা ভেংৰা ঘৰ নং : 8৫৬ বয়স : 22 লিঙ্গ : পুৰুষ	BSW0571992 ফটো উপলব্ধ
712 নাম : বিৰ্জিনীয়া ভেংৰা স্বামীৰ নাম: নোবাচ ভেংৰা ঘৰ নং : 8৫৭ বয়স : 62 লিঙ্গ : মহিলা	BSW8539455 ফটো উপলব্ধ	713 নাম : তেৰেছা হাচা পিতাৰ নাম: নোৱাছ ভেংৰা ঘৰ নং : 8৫৭ বয়স : 49 লিঙ্গ : মহিলা	BSW8539466 ফটো উপলব্ধ	714 নাম : জন ভেংৰা পিতাৰ নাম: নুৱাশ ভেংৰা ঘৰ নং : 8৫৭ বয়স : 38 লিঙ্গ : পুৰুষ	BSW8539477 ফটো উপলব্ধ
715 নাম : ৰোথ ভেংৰা স্বামীৰ নাম: জন ভেংৰা ঘৰ নং : 8৫৭ বয়স : 35 লিঙ্গ : মহিলা	BSW0417592 ফটো উপলব্ধ	716 নাম : মাৰি জ্যোতি ভেংৰা পিতাৰ নাম: নুৱাশ ভেংৰা ঘৰ নং : 8৫৭ বয়স : 35 লিঙ্গ : মহিলা	BSW1568770 ফটো উপলব্ধ	717 নাম : দাউদ ডাং অন্যান্য: তেৰেশা হাচা ঘৰ নং : 457 বয়স : 21 লিঙ্গ : পুৰুষ	PY10012476 ফটো উপলব্ধ
718 নাম : গাৰিয়েল আইন্দ পিতাৰ নাম: জোচেফ আইন্দ ঘৰ নং : 8৫৮ বয়স : 57 লিঙ্গ : পুৰুষ	BSW8539488 ফটো উপলব্ধ	719 নাম : মাৰিয়াম আইন্দ স্বামীৰ নাম: গাৰিয়েল আইন্দ ঘৰ নং : 8৫৮ বয়স : 52 লিঙ্গ : মহিলা	BSW8539499 ফটো উপলব্ধ	720 নাম : পিটাৰ আইন্দ পিতাৰ নাম: গাৰিয়েল আইন্দ ঘৰ নং : 8৫৮ বয়স : 45 লিঙ্গ : পুৰুষ	BSW8539502 ফটো উপলব্ধ



721 নাম : ৰূপালী আইগু পিতাৰ নাম: গাব্ৰিয়েল আইগু ঘৰ নং : 8৫৮ বয়স : 38 লিঙ্গ : মহিলা	BSW8539513 ফটো উপলব্ধ	722 নাম : প্ৰকাশ আইন্দ পিতাৰ নাম: গাব্ৰিয়েল আইন্দ ঘৰ নং : 8৫৮ বয়স : 38 লিঙ্গ : পুৰুষ	BSW8539524 ফটো উপলব্ধ	723 নাম : জিনিতা আইন্দ কেৰকেটা স্বামীৰ নাম: অম্লেজৰ কেৰকেটা ঘৰ নং : 8৫৮ বয়স : 34 লিঙ্গ : মহিলা	BSW8545957 ফটো উপলব্ধ
724 নাম : চিৰিল ভেংৰা পিতাৰ নাম: আল্পুচ ভেংৰা ঘৰ নং : 8৫৯ বয়স : 62 লিঙ্গ : পুৰুষ	BSW8539535 ফটো উপলব্ধ	725 নাম : বিবিয়ানা ভেংৰা স্বামীৰ নাম: চিৰল ভেংৰা ঘৰ নং : 8৫৯ বয়স : 57 লিঙ্গ : মহিলা	BSW8539546 ফটো উপলব্ধ	726 নাম : সুন্দৰ নাগ পিতাৰ নাম: যাদব নাগ ঘৰ নং : 8৬০ বয়স : 62 লিঙ্গ : পুৰুষ	BSW8539579 ফটো উপলব্ধ
727 নাম : ৰাম নাগ পিতাৰ নাম: যাদব নাগ ঘৰ নং : 8৬০ বয়স : 60 লিঙ্গ : পুৰুষ	BSW8539580 ফটো উপলব্ধ	728 নাম : মাংগ্ৰী নাগ পিতাৰ নাম: যাদব নাগ ঘৰ নং : 8৬০ বয়স : 50 লিঙ্গ : মহিলা	BSW8539591 ফটো উপলব্ধ	E 729 নাম : পাত্ৰাচ অডেয়া পিতাৰ নাম: কুশল অডেয়া ঘৰ নং : 8৬৪ বয়স : 62 লিঙ্গ : পুৰুষ	BSW8539604 ফটো উপলব্ধ
E 730 নাম : মুক্তা অডেয়া স্বামীৰ নাম: পাত্ৰাচ অডেয়া ঘৰ নং : 8৬৪ বয়স : 57 লিঙ্গ : মহিলা	BSW8539615 ফটো উপলব্ধ	731 নাম : কৰনা অডেয়া পিতাৰ নাম: পাত্ৰাচ অডেয়া ঘৰ নং : 8৬৪ বয়স : 40 লিঙ্গ : মহিলা	BSW8539626 ফটো উপলব্ধ	732 নাম : বিলাসী উডিয়া পিতাৰ নাম: পাত্ৰাশ উডিয়া ঘৰ নং : 8৬৪ বয়স : 38 লিঙ্গ : মহিলা	BSW8539637 ফটো উপলব্ধ
733 নাম : জহান অডেয়া পিতাৰ নাম: পাত্ৰাচ অডেয়া ঘৰ নং : 8৬৪ বয়স : 28 লিঙ্গ : পুৰুষ	BSW0113886 ফটো উপলব্ধ	734 নাম : মাগদালি অডেয়া পিতাৰ নাম: পাত্ৰাচ অডেয়া ঘৰ নং : 8৬৪ বয়স : 28 লিঙ্গ : মহিলা	BSW0113878 ফটো উপলব্ধ	735 নাম : চিমা অডেয়া স্বামীৰ নাম: জহান অডেয়া ঘৰ নং : 8৬৪ বয়স : 27 লিঙ্গ : মহিলা	BSW0325779 ফটো উপলব্ধ
736 নাম : মাৰ্চা অডেয়া পিতাৰ নাম: পাত্ৰাচ অডেয়া ঘৰ নং : 464 বয়স : 25 লিঙ্গ : মহিলা	BSW0386839 ফটো উপলব্ধ	737 নাম : জিদান ছয় পিতাৰ নাম: নাথাণীয়াল ছয় ঘৰ নং : 465 বয়স : 41 লিঙ্গ : পুৰুষ	BSW8539671 ফটো উপলব্ধ	738 নাম : ডেভিড ছয় পিতাৰ নাম: নায়ানিয়েল ছয় ঘৰ নং : 8৬৫ বয়স : 41 লিঙ্গ : পুৰুষ	BSW8545480 ফটো উপলব্ধ
739 নাম : চাউনী ছয় স্বামীৰ নাম: ডেভিড ছয় ঘৰ নং : 8৬৫ বয়স : 35 লিঙ্গ : মহিলা	BSW8545866 ফটো উপলব্ধ	740 নাম : পাকুবান্দু ছয় স্বামীৰ নাম: চাখ্ৰাই ছয় ঘৰ নং : 8৬৬ বয়স : 57 লিঙ্গ : মহিলা	BSW8539693 ফটো উপলব্ধ	741 নাম : পালোবান্দু ছয় স্বামীৰ নাম: পাকুবান্দু ছয় ঘৰ নং : 8৬৬ বয়স : 52 লিঙ্গ : মহিলা	BSW8539706 ফটো উপলব্ধ
E 742 নাম : চায়ুন বান্দুচয় পিতাৰ নাম: ত্ৰনাচি বান্দুচয় ঘৰ নং : 8৬৬ বয়স : 43 লিঙ্গ : পুৰুষ	BSW0197871 ফটো উপলব্ধ	743 নাম : দুলাৰীবান্দু ছয় স্বামীৰ নাম: ললিত টপ্পো ঘৰ নং : 8৬৬ বয়স : 32 লিঙ্গ : মহিলা	BSW1569159 ফটো উপলব্ধ	744 নাম : অনামিকা বান্দু ছয় পিতাৰ নাম: চায়ুন বান্দু ছয় ঘৰ নং : 8৬৬ বয়স : 30 লিঙ্গ : মহিলা	BSW0434944 ফটো উপলব্ধ
745 নাম : অবিনাচি বান্দোচয় পিতাৰ নাম: চায়োন বান্দোচয় ঘৰ নং : 8৬৬ বয়স : 27 লিঙ্গ : মহিলা	BSW0417113 ফটো উপলব্ধ	746 নাম : অবিশেক বান্দোচয় পিতাৰ নাম: চায়োন বান্দোচয় ঘৰ নং : 8৬৬ বয়স : 25 লিঙ্গ : পুৰুষ	BSW0334763 ফটো উপলব্ধ	747 নাম : চুবাতী বান্দুচয় পিতাৰ নাম: চায়োন বান্দুচয় ঘৰ নং : 466 বয়স : 22 লিঙ্গ : মহিলা	PYI0068510 ফটো উপলব্ধ
748 নাম : এতুবাৰী পুৰ্তি পিতাৰ নাম: এতুৰা পুৰ্তি ঘৰ নং : 8৬৯ বয়স : 57 লিঙ্গ : মহিলা	BSW8539739 ফটো উপলব্ধ	749 নাম : বধুৰা পুৰ্তি অন্যান্য: আলৌআৰী পুৰ্তি ঘৰ নং : 8৬৯ বয়স : 50 লিঙ্গ : পুৰুষ	BSW0114066 ফটো উপলব্ধ	750 নাম : দুলাৰী হাচাপুৰ্তি পিতাৰ নাম: এতুৰা আগপুৰ্তি ঘৰ নং : 8৬৯ বয়স : 40 লিঙ্গ : মহিলা	BSW8539740 ফটো উপলব্ধ



751 নাম : চঞ্জীকা আগপুৰ্তি পিতাৰ নাম : এতুৰা আগপুৰ্তি ঘৰ নং : 8৬৯ বয়স : 38 লিঙ্গ : পুৰুষ	BSW8539751 ফটো উপলব্ধ	752 নাম : জনিতা পুৰ্তি স্বামীৰ নাম : চানিকা পুৰ্তি ঘৰ নং : 8৬৯ বয়স : 31 লিঙ্গ : মহিলা	BSW0405480 ফটো উপলব্ধ	753 নাম : ইমবৰুচ মুন্দা পিতাৰ নাম : খুদু ছয় মুন্দা ঘৰ নং : 8৭০ বয়স : 52 লিঙ্গ : পুৰুষ	BSW1568985 ফটো উপলব্ধ
754 নাম : নিকুদিন ছয় পিতাৰ নাম : খুদু ছয় ঘৰ নং : 8৭০ বয়স : 48 লিঙ্গ : পুৰুষ	BSW8539773 ফটো উপলব্ধ	755 নাম : অনিতা ছয় স্বামীৰ নাম : নিকুদিন ছয় ঘৰ নং : 8৭০ বয়স : 45 লিঙ্গ : মহিলা	BSW8539784 ফটো উপলব্ধ	756 নাম : আলিচা বাঘ পিতাৰ নাম : খুদু ছয় ঘৰ নং : 8৭০ বয়স : 41 লিঙ্গ : মহিলা	BSW8539795 ফটো উপলব্ধ
757 নাম : ফিলিপ ছয় পিতাৰ নাম : খুদু ছয় ঘৰ নং : 8৭০ বয়স : 40 লিঙ্গ : পুৰুষ	BSW8539808 ফটো উপলব্ধ	758 নাম : বীনা ছয় স্বামীৰ নাম : ফিলিপ ছয় ঘৰ নং : 8৭০ বয়স : 38 লিঙ্গ : মহিলা	BSW8539819 ফটো উপলব্ধ	759 নাম : বিলিয়াম ছয় পিতাৰ নাম : ইমবৰুচ মুগু ঘৰ নং : 8৭০ বয়স : 26 লিঙ্গ : পুৰুষ	BSW0270280 ফটো উপলব্ধ
760 নাম : এনথনি চয় পিতাৰ নাম : ইমবৰুচ চয় ঘৰ নং : 8৭০ বয়স : 25 লিঙ্গ : পুৰুষ	BSW0414136 ফটো উপলব্ধ	761 নাম : মহীমা চব্বৰ স্বামীৰ নাম : বিলিয়াম ছয় ঘৰ নং : 8৭০ বয়স : 25 লিঙ্গ : মহিলা	BSW0387316 ফটো উপলব্ধ	762 নাম : জেস্বীনা ছয় পিতাৰ নাম : ইমবৰুচ চয় ঘৰ নং : 470 বয়স : 22 লিঙ্গ : মহিলা	PY10030528 ফটো উপলব্ধ
763 নাম : আদিত্য চয় পিতাৰ নাম : ফিলিপ চয় ঘৰ নং : বৰেনগাজুলি চাহ বাগিচা বয়স : 21 লিঙ্গ : পুৰুষ	PY10015289 ফটো উপলব্ধ	764 নাম : পাউলুচ ছয় পিতাৰ নাম : মানিচদ ছয় ঘৰ নং : 8৭২ বয়স : 64 লিঙ্গ : পুৰুষ	BSW8539820 ফটো উপলব্ধ	765 নাম : আনচুল ছয় স্বামীৰ নাম : পাউলুচ ছয় ঘৰ নং : 8৭২ বয়স : 57 লিঙ্গ : মহিলা	BSW8539831 ফটো উপলব্ধ
766 নাম : হাৰুন ছয় পিতাৰ নাম : পাউলুচ ছয় ঘৰ নং : 8৭২ বয়স : 42 লিঙ্গ : পুৰুষ	BSW8539842 ফটো উপলব্ধ	767 নাম : বানি ছয় স্বামীৰ নাম : হাৰুন ছয় ঘৰ নং : 8৭২ বয়স : 41 লিঙ্গ : মহিলা	BSW1569400 ফটো উপলব্ধ	768 নাম : জাক্ৰিয়াচ ছয় পিতাৰ নাম : পাউলুচ ছয় ঘৰ নং : 8৭২ বয়স : 38 লিঙ্গ : পুৰুষ	BSW8539853 ফটো উপলব্ধ
769 নাম : মাৰিয়াম চয় স্বামীৰ নাম : ওমলান চয় ঘৰ নং : 8৭২ বয়স : 37 লিঙ্গ : মহিলা	BSW0507459 ফটো উপলব্ধ	770 নাম : ফুলমনী ছয় স্বামীৰ নাম : জাক্ৰিয়াচ ছয় ঘৰ নং : 8৭২ বয়স : 35 লিঙ্গ : মহিলা	BSW1569080 ফটো উপলব্ধ	771 নাম : ওমলান ছয় পিতাৰ নাম : পাউলুচ ছয় ঘৰ নং : 8৭২ বয়স : 35 লিঙ্গ : পুৰুষ	BSW1569206 ফটো উপলব্ধ
772 নাম : বিলাসী ছয় পিতাৰ নাম : পাউলুচ ছয় ঘৰ নং : 8৭২ বয়স : 30 লিঙ্গ : মহিলা	BSW1568758 ফটো উপলব্ধ	773 নাম : লুচিয়া ছয় স্বামীৰ নাম : আছাপ ছয় ঘৰ নং : 473 বয়স : 49 লিঙ্গ : মহিলা	BSW8539875 ফটো উপলব্ধ	774 নাম : দুলাৰী চয় পিতাৰ নাম : আলপিন চয় ঘৰ নং : 8৭৩ বয়স : 28 লিঙ্গ : মহিলা	BSW0411173 ফটো উপলব্ধ
775 নাম : টীনা ছয় মাতৃৰ নাম : লুচিয়া ছয় ঘৰ নং : 8৭৩ বয়স : 25 লিঙ্গ : মহিলা	BSW0521203 ফটো উপলব্ধ	776 নাম : জোসেফ ছয় মাতৃৰ নাম : লুচিয়া ছয় ঘৰ নং : 8৭৩ বয়স : 25 লিঙ্গ : পুৰুষ	BSW0560342 ফটো উপলব্ধ	777 নাম : টীনা মুন্দ স্বামীৰ নাম : জৌৱান মুন্দ ঘৰ নং : 8৭৫ বয়স : 65 লিঙ্গ : মহিলা	BSW8539886 ফটো উপলব্ধ
778 নাম : জুনল মুগু পিতাৰ নাম : জৌৱান মুন্দ ঘৰ নং : 8৭৫ বয়স : 39 লিঙ্গ : পুৰুষ	BSW8539900 ফটো উপলব্ধ	779 নাম : বেৰনিকা ভেংৰা স্বামীৰ নাম : জুনল মুগু ঘৰ নং : 475 বয়স : 38 লিঙ্গ : মহিলা	BSW8539557 ফটো উপলব্ধ	780 নাম : ফ্ৰানচিচ অডেয়া পিতাৰ নাম : লিনুচ অডেয়া ঘৰ নং : 8৭৫ বয়স : 39 লিঙ্গ : পুৰুষ	BSW8545606 ফটো উপলব্ধ



781 নাম : জচপিনা অডেয়া স্বামীৰ নাম : ফ্ৰানচিচ অডেয়া ঘৰ নং : ৪৭৫ক বয়স : 36 লিঙ্গ : মহিলা	BSW8545695 ফটো উপলব্ধ	E 782 নাম : চানিয়াকো পুৰ্তি স্বামীৰ নাম : সুনীল পুৰ্তি ঘৰ নং : ৪৭৭ বয়স : 65 লিঙ্গ : মহিলা	BSW8539911 ফটো উপলব্ধ	783 নাম : জোনালী পুৰ্তি স্বামীৰ নাম : বামচাৰ্য পুৰ্তি ঘৰ নং : ৪৭৭ বয়স : 48 লিঙ্গ : মহিলা	BSW8539933 ফটো উপলব্ধ
784 নাম : আমান পুৰ্তি মাতৃৰ নাম : চানিয়াকো পুৰ্তি ঘৰ নং : ৪৭৭ বয়স : 45 লিঙ্গ : পুৰুষ	BSW8545833 ফটো উপলব্ধ	785 নাম : মাচি পুৰ্তি পিতাৰ নাম : সুনীল পুৰ্তি ঘৰ নং : ৪৭৭ বয়স : 41 লিঙ্গ : পুৰুষ	BSW8539944 ফটো উপলব্ধ	786 নাম : আগাছটুচ পুৰ্তি পিতাৰ নাম : চানিয়াকো পুৰ্তি ঘৰ নং : ৪৭৭ বয়স : 39 লিঙ্গ : পুৰুষ	BSW8539955 ফটো উপলব্ধ
787 নাম : নিচা কুৰ্মী স্বামীৰ নাম : অগস্ত্য পুৰ্তি ঘৰ নং : ৪৭৭ বয়স : 34 লিঙ্গ : মহিলা	BSW0541607 ফটো উপলব্ধ	788 নাম : মাচি পুৰ্তি পিতাৰ নাম : আমান পুৰ্তি ঘৰ নং : ৪৭৭ বয়স : 27 লিঙ্গ : পুৰুষ	BSW0411611 ফটো উপলব্ধ	789 নাম : ৰোচমাৰী পুৰ্তি পিতাৰ নাম : বামচাৰ্য পুৰ্তি ঘৰ নং : ৪৭৭ বয়স : 26 লিঙ্গ : মহিলা	BSW0197913 ফটো উপলব্ধ
790 নাম : কিৰন পুৰ্তি মাতৃৰ নাম : জোনালী পুৰ্তি ঘৰ নং : 477 বয়স : 23 লিঙ্গ : মহিলা	PYI0031831 ফটো উপলব্ধ	791 নাম : উইলিয়াম পুৰ্তি পিতাৰ নাম : আমান পুৰ্তি ঘৰ নং : 477 বয়স : 20 লিঙ্গ : পুৰুষ	PYI0117010 ফটো উপলব্ধ	792 নাম : দুৰ্গা মুণ্ডা পিতাৰ নাম : বামসিং মুণ্ডা ঘৰ নং : ৪৭৯ বয়স : 62 লিঙ্গ : পুৰুষ	BSW8539988 ফটো উপলব্ধ
793 নাম : বীনা চামাদ স্বামীৰ নাম : দুৰ্গা চামাদ ঘৰ নং : 479 বয়স : 53 লিঙ্গ : মহিলা	BSW8539999 ফটো উপলব্ধ	794 নাম : নাথনিয়েল পুৰ্তি পিতাৰ নাম : জীৱান পুৰ্তি ঘৰ নং : ৪৮০ বয়স : 50 লিঙ্গ : পুৰুষ	BSW8540009 ফটো উপলব্ধ	795 নাম : মালতী পুৰ্তি স্বামীৰ নাম : নাথনিয়েল পুৰ্তি ঘৰ নং : ৪৮০ বয়স : 45 লিঙ্গ : মহিলা	BSW8540010 ফটো উপলব্ধ
E 796 নাম : জয়মহি পুৰ্তি পিতাৰ নাম : জীৱান পুৰ্তি ঘৰ নং : ৪৮০ বয়স : 40 লিঙ্গ : পুৰুষ	BSW8540021 ফটো উপলব্ধ	797 নাম : শংকৰী হাচা পিতাৰ নাম : দানিয়েল হাচা ঘৰ নং : ৪৮১ বয়স : 56 লিঙ্গ : মহিলা	BSW8540032 ফটো উপলব্ধ	798 নাম : জিত হাচা পিতাৰ নাম : দানিয়েল হাচা ঘৰ নং : ৪৮১ বয়স : 42 লিঙ্গ : পুৰুষ	BSW8540043 ফটো উপলব্ধ
799 নাম : বাধা হাচা স্বামীৰ নাম : ইষ্টিফান ছয় ঘৰ নং : ৪৮১ বয়স : 38 লিঙ্গ : মহিলা	BSW8540054 ফটো উপলব্ধ	800 নাম : মৰিয়াম হাচা স্বামীৰ নাম : জিত হাচা ঘৰ নং : ৪৮১ বয়স : 33 লিঙ্গ : মহিলা	BSW8545855 ফটো উপলব্ধ	801 নাম : এলিচাভা হাচা পিতাৰ নাম : দানিয়েল হাচা ঘৰ নং : ৪৮১ বয়স : 31 লিঙ্গ : মহিলা	BSW0387357 ফটো উপলব্ধ
802 নাম : পিতৰুচ হাচা মাতৃৰ নাম : চংকৰ হাচা ঘৰ নং : ৪৮১ বয়স : 28 লিঙ্গ : পুৰুষ	BSW0116137 ফটো উপলব্ধ	803 নাম : নবনীতা মুণ্ডা স্বামীৰ নাম : পিত্ৰেশ হাচা ঘৰ নং : 481 বয়স : 24 লিঙ্গ : মহিলা	PYI0015321 ফটো উপলব্ধ	804 নাম : বাম ছয় পিতাৰ নাম : শুকনাথ ছয় ঘৰ নং : ৪৮২ বয়স : 55 লিঙ্গ : পুৰুষ	BSW8540065 ফটো উপলব্ধ
805 নাম : আলবিনা ছয় স্বামীৰ নাম : বাম ছয় ঘৰ নং : ৪৮২ বয়স : 52 লিঙ্গ : মহিলা	BSW8540076 ফটো উপলব্ধ	806 নাম : নন্দৰাম ছয় পিতাৰ নাম : শুকৰাম ছয় ঘৰ নং : ৪৮৩ বয়স : 55 লিঙ্গ : পুৰুষ	BSW8540087 ফটো উপলব্ধ	807 নাম : শ্ৰীষ্টিনা বাঘ স্বামীৰ নাম : নন্দৰাম ছয় ঘৰ নং : ৪৮৩ বয়স : 48 লিঙ্গ : মহিলা	BSW0404657 ফটো উপলব্ধ
808 নাম : মংৰো হাচা পিতাৰ নাম : সোম্বাৰ হাচা ঘৰ নং : ৪৮৪ বয়স : 63 লিঙ্গ : পুৰুষ	BSW8540098 ফটো উপলব্ধ	809 নাম : মৰিয়াম হাচা স্বামীৰ নাম : মংৰো হাচা ঘৰ নং : ৪৮৪ বয়স : 57 লিঙ্গ : মহিলা	BSW8540101 ফটো উপলব্ধ	810 নাম : বাৰ্জো হাচা পিতাৰ নাম : মাংৰা হাচা ঘৰ নং : ৪৮৪ বয়স : 45 লিঙ্গ : পুৰুষ	BSW8540112 ফটো উপলব্ধ



811 নাম : চণীয়া হাচা স্বামীৰ নাম: বাৰ্জো হাচা ঘৰ নং : 8৮৪ বয়স : 41 লিঙ্গ : মহিলা	BSW8540123 ফটো উপলব্ধ	812 নাম : সন্তোষ হাচা পিতাৰ নাম: মংৰো হাচা ঘৰ নং : 8৮৪ বয়স : 40 লিঙ্গ : পুৰুষ	BSW8540134 ফটো উপলব্ধ	813 নাম : জোবান হাচা পিতাৰ নাম: মংৰো হাচা ঘৰ নং : 8৮৪ বয়স : 38 লিঙ্গ : পুৰুষ	BSW8540145 ফটো উপলব্ধ
814 নাম : ফিলিচিটা হাচা স্বামীৰ নাম: জোৱান হাচা ঘৰ নং : 8৮৪ বয়স : 33 লিঙ্গ : মহিলা	BSW8545877 ফটো উপলব্ধ	815 নাম : অজয় হাচা পিতাৰ নাম: মাংৰা হাচা ঘৰ নং : 8৮৪ বয়স : 33 লিঙ্গ : পুৰুষ	BSW8546041 ফটো উপলব্ধ	816 নাম : ৰিমা হাচা স্বামীৰ নাম: অজয় হাচা ঘৰ নং : 8৮৪ বয়স : 27 লিঙ্গ : মহিলা	BSW0412635 ফটো উপলব্ধ
817 নাম : বিৰ্চি ছয় স্বামীৰ নাম: চানিকা ছয় ঘৰ নং : 8৮৫ বয়স : 77 লিঙ্গ : মহিলা	BSW8540156 ফটো উপলব্ধ	818 নাম : জোচেফ ছয় পিতাৰ নাম: চানিকা ছয় ঘৰ নং : 8৮৫ বয়স : 46 লিঙ্গ : পুৰুষ	BSW8540167 ফটো উপলব্ধ	819 নাম : চমা ছয় পিতাৰ নাম: চানিকা ছয় ঘৰ নং : 8৮৫ বয়স : 45 লিঙ্গ : পুৰুষ	BSW8540178 ফটো উপলব্ধ
820 নাম : পিয়াৰি ছয় পিতাৰ নাম: সনিকা চয় ঘৰ নং : 8৮৫ বয়স : 45 লিঙ্গ : মহিলা	BSW0435248 ফটো উপলব্ধ	821 নাম : প্ৰীতি ছয় স্বামীৰ নাম: চমা ছয় ঘৰ নং : 8৮৫ বয়স : 43 লিঙ্গ : মহিলা	BSW8540189 ফটো উপলব্ধ	822 নাম : সুগিতা ছয় পিতাৰ নাম: চমা ছয় ঘৰ নং : 8৮৫ বয়স : 25 লিঙ্গ : মহিলা	BSW0387399 ফটো উপলব্ধ
823 নাম : কৰিনা চয় পিতাৰ নাম: চমা চয় ঘৰ নং : 485 বয়স : 20 লিঙ্গ : মহিলা	PY0015255 ফটো উপলব্ধ	824 নাম : কস্তা ছয় পিতাৰ নাম: চামু ছয় ঘৰ নং : 8৮৬ বয়স : 62 লিঙ্গ : পুৰুষ	BSW8540190 ফটো উপলব্ধ	825 নাম : প্ৰদীপ অৰেয়া পিতাৰ নাম: প্ৰভুচাই অৰেয়া ঘৰ নং : 8৮৭ বয়স : 55 লিঙ্গ : পুৰুষ	BSW8540214 ফটো উপলব্ধ
826 নাম : মৰিয়াম অৰেয়া স্বামীৰ নাম: প্ৰদীপ অৰেয়া ঘৰ নং : 8৮৭ বয়স : 52 লিঙ্গ : মহিলা	BSW8540225 ফটো উপলব্ধ	827 নাম : নিমি পতী পিতাৰ নাম: চুলেমান পতী ঘৰ নং : 8৮৭ বয়স : 49 লিঙ্গ : মহিলা	BSW0198895 ফটো উপলব্ধ	828 নাম : এনী অৰেয়া পিতাৰ নাম: প্ৰভুচাই অৰেয়া ঘৰ নং : 487 বয়স : 46 লিঙ্গ : মহিলা	BSW8540236 ফটো উপলব্ধ
829 নাম : চাত্যা কন্দপান পিতাৰ নাম: বিকাশ কন্দপান ঘৰ নং : 8৮৭ বয়স : 39 লিঙ্গ : মহিলা	BSW8540258 ফটো উপলব্ধ	830 নাম : বেঞ্জামিন ওড়েয়া পিতাৰ নাম: প্ৰদীপ অৰেয়া ঘৰ নং : 8৮৭ বয়স : 36 লিঙ্গ : পুৰুষ	BSW8546029 ফটো উপলব্ধ	831 নাম : ৰাহিল তপু স্বামীৰ নাম: বেঞ্জামিন অড়েয়া ঘৰ নং : 487 বয়স : 33 লিঙ্গ : মহিলা	BSW1116334 ফটো উপলব্ধ
832 নাম : এনেম অড়েয়া পিতাৰ নাম: প্ৰদীপ অৰেয়া ঘৰ নং : 8৮৭ বয়স : 31 লিঙ্গ : পুৰুষ	BSW8545651 ফটো উপলব্ধ	833 নাম : অমতা ওৰেয পিতাৰ নাম: প্ৰদীপ উৰিয়া ঘৰ নং : 8৮৭ বয়স : 27 লিঙ্গ : মহিলা	BSW0167890 ফটো উপলব্ধ	834 নাম : হিমানী চামপিয়া স্বামীৰ নাম: শিংৰাই চামপিয়া ঘৰ নং : 8৮৮ বয়স : 62 লিঙ্গ : মহিলা	BSW8540270 ফটো উপলব্ধ
835 নাম : জয়ন্তী চামপিয়া স্বামীৰ নাম: বিজয় চামপিয়া ঘৰ নং : 8৮৮ বয়স : 45 লিঙ্গ : মহিলা	BSW8540292 ফটো উপলব্ধ	836 নাম : বিজয় চামপিয়া পিতাৰ নাম: শিংৰাই চামপিয়া ঘৰ নং : 8৮৮ বয়স : 43 লিঙ্গ : পুৰুষ	BSW8540281 ফটো উপলব্ধ	837 নাম : বিজ্ঞানীয়া চামপিয়া পিতাৰ নাম: শিংৰাই চামপিয়া ঘৰ নং : 8৮৮ বয়স : 39 লিঙ্গ : মহিলা	BSW8540305 ফটো উপলব্ধ
838 নাম : .চন্দ্ৰপিয়াৰ চামপিয়া পিতাৰ নাম: শিংৰাই চামপিয়া ঘৰ নং : 8৮৮ বয়স : 38 লিঙ্গ : পুৰুষ	BSW8540316 ফটো উপলব্ধ	839 নাম : অমতা চামপিয়া স্বামীৰ নাম: শ্ৰেয়স্পীয়াৰ চামপিয়া ঘৰ নং : 8৮৮ বয়স : 32 লিঙ্গ : মহিলা	BSW8545888 ফটো উপলব্ধ	840 নাম : অনিল চামপিয়া মাতৃৰ নাম: হিমানী চামপিয়া ঘৰ নং : 8৮৮ বয়স : 31 লিঙ্গ : পুৰুষ	BSW8545684 ফটো উপলব্ধ



841 নাম : প্রদীপ চামপিয়া পিতাৰ নাম: বিজয় চামপিয়া ঘৰ নং : 8৮৮ বয়স : 24 লিঙ্গ : পুৰুষ	BSW0419747 ফটো উপলব্ধ	842 নাম : অনিমা চাম্পিয়া পিতাৰ নাম: বিজয় চাম্পিয়া ঘৰ নং : 8৮৮ বয়স : 22 লিঙ্গ : মহিলা	BSW0525253 ফটো উপলব্ধ	843 নাম : জ্যোতি চাম্পীয়া পিতাৰ নাম: বিজয় চাম্পীয়া ঘৰ নং : 488 বয়স : 20 লিঙ্গ : মহিলা	PY10032722 ফটো উপলব্ধ
844 নাম : লুকাশ পুতী পিতাৰ নাম: দাউদ পুতী ঘৰ নং : 8৮৯ক বয়স : 75 লিঙ্গ : পুৰুষ	BSW1569228 ফটো উপলব্ধ	845 নাম : পিয়ৰী পুতী স্বামীৰ নাম: লুকাশ পুতী ঘৰ নং : 8৮৯ বয়স : 67 লিঙ্গ : মহিলা	BSW8545935 ফটো উপলব্ধ	846 নাম : দীপক পুৰ্তি পিতাৰ নাম: দাউদ পুৰ্তি ঘৰ নং : 8৮৯ বয়স : 66 লিঙ্গ : পুৰুষ	BSW8540327 ফটো উপলব্ধ
847 নাম : চান্তী পুতী স্বামীৰ নাম: দীপক পুৰ্তি ঘৰ নং : 8৮৯ বয়স : 61 লিঙ্গ : মহিলা	BSW8540338 ফটো উপলব্ধ	848 নাম : বৃধৰাম মুঙা পুতী অন্যান্য: লুকাশ মুঙা পুতী ঘৰ নং : 8৮৯ বয়স : 46 লিঙ্গ : পুৰুষ	BSW8546109 ফটো উপলব্ধ	849 নাম : জ্যোতি পুতী স্বামীৰ নাম: চেলাই পুতী ঘৰ নং : 8৮৯ বয়স : 42 লিঙ্গ : মহিলা	BSW8545913 ফটো উপলব্ধ
850 নাম : নাৰমী পুতী পিতাৰ নাম: লুকাশ পুতী ঘৰ নং : 8৮৯ বয়স : 41 লিঙ্গ : মহিলা	BSW8545946 ফটো উপলব্ধ	851 নাম : বিশ্বাসী পুৰ্তি পিতাৰ নাম: দীপক পুৰ্তি ঘৰ নং : 8৮৯ বয়স : 38 লিঙ্গ : মহিলা	BSW8540349 ফটো উপলব্ধ	852 নাম : দীপক তপু অন্যান্য: চেলাই পুতী ঘৰ নং : 8৮৯ বয়স : 35 লিঙ্গ : পুৰুষ	BSW0578880 ফটো উপলব্ধ
853 নাম : আহান পুতী পিতাৰ নাম: দীপক পুৰ্তি ঘৰ নং : 8৮৯ বয়স : 34 লিঙ্গ : পুৰুষ	BSW8545479 ফটো উপলব্ধ	854 নাম : অঞ্জলী প্রজা স্বামীৰ নাম: প্রদীপ প্রজা ঘৰ নং : 8৮৯ বয়স : 33 লিঙ্গ : মহিলা	BSW1569104 ফটো উপলব্ধ	855 নাম : জ্যোতি তিকী স্বামীৰ নাম: দীপক তপু ঘৰ নং : 489 বয়স : 32 লিঙ্গ : মহিলা	PY10071480 ফটো উপলব্ধ
856 নাম : ডেভিড পুতী পিতাৰ নাম: দীপক পুতী ঘৰ নং : 8৮৯ বয়স : 27 লিঙ্গ : পুৰুষ	BSW0229864 ফটো উপলব্ধ	857 নাম : ছমীৰানী পুতী পিতাৰ নাম: দীপক পুতী ঘৰ নং : 8৮৯ বয়স : 25 লিঙ্গ : মহিলা	BSW0329755 ফটো উপলব্ধ	858 নাম : মুক্তা প্রজা স্বামীৰ নাম: বিচু প্রজা ঘৰ নং : 8৮৯ এ বয়স : 61 লিঙ্গ : মহিলা	BSW0116236 ফটো উপলব্ধ
859 নাম : সীমা পোৰ্জা পিতাৰ নাম: বিশু পোৰ্জা ঘৰ নং : 489 এ বয়স : 32 লিঙ্গ : মহিলা	BSW0523324 ফটো উপলব্ধ	860 নাম : প্রদীপ প্রজা মাতৃৰ নাম: মুক্তা প্রজা ঘৰ নং : 8৮৯ক বয়স : 35 লিঙ্গ : পুৰুষ	BSW0116269 ফটো উপলব্ধ	861 নাম : পুনচন বৰাইক মাতৃৰ নাম: বিৰচমনী বৰাইক ঘৰ নং : ৫২৪ বয়স : 41 লিঙ্গ : পুৰুষ	BSW0306712 ফটো উপলব্ধ
862 নাম : প্রমেশ্বৰ বৰাইক পিতাৰ নাম: পঞ্চন বৰাইক ঘৰ নং : 524 বয়স : 19 লিঙ্গ : পুৰুষ	PY10110759 ফটো উপলব্ধ	863 নাম : বিজেন তুৰুক পিতাৰ নাম: বাৰি তুৰুক ঘৰ নং : ৫৩৮ বয়স : 26 লিঙ্গ : পুৰুষ	BSW0306654 ফটো উপলব্ধ	864 নাম : উইলিয়াম চন খৰা পিতাৰ নাম: মচা খৰা ঘৰ নং : ৫৩৩ ক বয়স : 25 লিঙ্গ : পুৰুষ	BSW0306621 ফটো উপলব্ধ
865 নাম : গীতাজুলি কৰ স্বামীৰ নাম: সুবল কৰ ঘৰ নং : ৬০০ বয়স : 26 লিঙ্গ : মহিলা	BSW0306662 ফটো উপলব্ধ	866 নাম : দেৱনাথ মিৰধা পিতাৰ নাম: ভাদুৱা মিৰধা ঘৰ নং : ৬৬৯ বয়স : 67 লিঙ্গ : পুৰুষ	BSW0405373 ফটো উপলব্ধ	867 নাম : উলম্পা মিৰধা স্বামীৰ নাম: দেৱনাথ মিৰধা ঘৰ নং : ৬৬৯ বয়স : 62 লিঙ্গ : মহিলা	BSW0407197 ফটো উপলব্ধ
868 নাম : বাবল মিৰধা পিতাৰ নাম: দেৱনাথ মিৰধা ঘৰ নং : ৬৬৯ বয়স : 45 লিঙ্গ : পুৰুষ	BSW0407049 ফটো উপলব্ধ	869 নাম : বাৰ্জেচ মিৰধা পিতাৰ নাম: দেৱনাথ মিৰধা ঘৰ নং : ৬৬৯ বয়স : 39 লিঙ্গ : পুৰুষ	BSW0426619 ফটো উপলব্ধ	870 নাম : শান্তী মিৰধা স্বামীৰ নাম: বাবলু মিৰধা ঘৰ নং : ৬৬৯ বয়স : 35 লিঙ্গ : মহিলা	BSW0336271 ফটো উপলব্ধ



871	BSW0407023	ফটো উপলব্ধ
নাম : বিৰাচি মিৰধা স্বামীৰ নাম : বাৰ্জেচ মিৰধা ঘৰ নং : ৬৬৯ বয়স : 33 লিঙ্গ : মহিলা		

872	BSW0512087	ফটো উপলব্ধ
নাম : জয়ন্তী মিৰধা স্বামীৰ নাম : বাৰ্জ মিৰধা ঘৰ নং : ৬৬৯ বয়স : 32 লিঙ্গ : মহিলা		

873	BSW0306704	ফটো উপলব্ধ
নাম : বাৰ্জ মিৰধা পিতাৰ নাম : দেৱনাথ মিৰধা ঘৰ নং : ৬৬৯ বয়স : 31 লিঙ্গ : পুৰুষ		

874	BSW0426734	ফটো উপলব্ধ
নাম : বাধিকা মিৰধা পিতাৰ নাম : দেৱনাথ মিৰধা ঘৰ নং : ৬৬৯ বয়স : 30 লিঙ্গ : মহিলা		

875	BSW0550293	ফটো উপলব্ধ
নাম : বিৰেন চয় মাতৃৰ নাম : জাগনা চায় ঘৰ নং : ৬৬৯ বয়স : 31 লিঙ্গ : পুৰুষ		

876	BSW0552471	ফটো উপলব্ধ
নাম : বিৰা পুতী পিতাৰ নাম : চেলায় পুতী ঘৰ নং : ৬৬৯ বয়স : 23 লিঙ্গ : মহিলা		



877	1	PYI0155119
নাম : আনন্দ বন্দসোয পিতাৰ নাম: সোমৰা বন্দসোয ঘৰ নং : 324 বয়স : 19 লিঙ্গ : পুৰুষ		
ফটো উপলব্ধ		

878	1	PYI0158451
নাম : বেৰোনিকা তপু স্বামীৰ নাম: আনন্দ দোডৰায় ঘৰ নং : 341 বয়স : 26 লিঙ্গ : মহিলা		
ফটো উপলব্ধ		

879	1	PYI0158535
নাম : দীপ পৰজা পিতাৰ নাম: সুৰেন ব্ৰজু ঘৰ নং : বৰেনগাজুলি টা গাৰ্দেন বয়স : 18 লিঙ্গ : পুৰুষ		
ফটো উপলব্ধ		

880	1	PYI0158543
নাম : অভিষেক আৰ্যা পিতাৰ নাম: লব আৰ্যা ঘৰ নং : বৰেনগাজুলি টা গাৰ্দেন বয়স : 18 লিঙ্গ : পুৰুষ		
ফটো উপলব্ধ		

881	1	PYI0158964
নাম : বঠসন হাপদ পিতাৰ নাম: অবিৰাম হাপদ ঘৰ নং : 431 বয়স : 20 লিঙ্গ : পুৰুষ		
ফটো উপলব্ধ		

882	1	PYI0167015
নাম : প্ৰিসখিলা সয় পিতাৰ নাম: এংৱশ মুণ্ডা ঘৰ নং : 470 বয়স : 19 লিঙ্গ : মহিলা		
ফটো উপলব্ধ		

883	1	PYI0170019
নাম : নুৰাশ কুজুৰ অন্যান্য: তনিশা বাঘ ঘৰ নং : 346 বয়স : 18 লিঙ্গ : পুৰুষ		
ফটো উপলব্ধ		

884	1	PYI0170068
নাম : নাসিৰ আলী পিতাৰ নাম: ইমৰান আলী ঘৰ নং : 334 বয়স : 18 লিঙ্গ : পুৰুষ		
ফটো উপলব্ধ		

885	1	PYI0171264
নাম : জয়ন্ত কৰ্মকাৰ পিতাৰ নাম: বিতু কৰ্মকাৰ ঘৰ নং : 355 বয়স : 18 লিঙ্গ : পুৰুষ		
ফটো উপলব্ধ		

886	1	PYI0190843
নাম : ইছলাম আলী পিতাৰ নাম: অংজান আলী ঘৰ নং : 334 বয়স : 18 লিঙ্গ : পুৰুষ		
ফটো উপলব্ধ		



887	1	PYI0198200
নাম : সাহিদা বেগম পিতৃৰ নাম: অঞ্জন আলী অঞ্জন আলী ঘৰ নং : 334 বয়স : 18 লিঙ্গ : মহিলা		
ফটো উপলব্ধ		

888	1	PYI0198051
নাম : বীমা হুস্মা পূৰ্তি পিতৃৰ নাম: চম্পাই হচাপূৰতী ঘৰ নং : 441 বয়স : 18 লিঙ্গ : মহিলা		
ফটো উপলব্ধ		

889	1	PYI0197822
নাম : মৰিয়ম নাগ আনুচাৰী মাতৃৰ নাম: অশোকআদীন আনসাৰি ঘৰ নং : 32 বয়স : 46 লিঙ্গ : মহিলা		
ফটো উপলব্ধ		

890	1	PYI0197806
নাম : আদৰ্শ কৰ্মকাৰ অন্যান্য: প্ৰদীপ কৰ্মকাৰ ঘৰ নং : 32 বয়স : 30 লিঙ্গ : পুৰুষ		
ফটো উপলব্ধ		

891	1	PYI0197798
নাম : নুৰেশা আনচাৰী পিতৃৰ নাম: অশোকআদীন আনসাৰি ঘৰ নং : 32 বয়স : 23 লিঙ্গ : মহিলা		
ফটো উপলব্ধ		

892	1	PYI0197772
নাম : বুকসানা বেগম স্বামীৰ নাম: ইউসুফ আলী ঘৰ নং : 334 বয়স : 33 লিঙ্গ : মহিলা		
ফটো উপলব্ধ		

893	1	PYI0197756
নাম : মাৰ্টিন ছাম্মাদ মাতৃৰ নাম: বধুনী ছাম্মাদ ঘৰ নং : 351 বয়স : 38 লিঙ্গ : পুৰুষ		
ফটো উপলব্ধ		

## ভোটাৰৰ সাৰাংশ

## A) ভোটাৰৰ সংখ্যা

	তালিকাৰ প্ৰকাৰ	তালিকাৰ চিনাক্তকৰণ	ভোটাৰৰ সংখ্যা				
			পুৰুষ	মহিলা	৩য় লিঙ্গ	মুঠ	
I	মূল তালিকা	মূল তালিকা বিশেষ সংশোধন, 2026 চনৰ পূৰ্বৰ 2025 চনৰ মূল তালিকাৰ লগত থকা সংযোজন সমূহ একত্ৰিতকৰণ কৰা তালিকা।	407	469	0	876	
II	যোগ তালিকা	পৰিপূৰক 1	বিশেষ সংক্ষিপ্ত সংশোধন, 2026	8	2	0	10
		পৰিপূৰক 2	অনবিচ্ছিন্ন সংশোধন 2026	2	5	0	7
			মুঠ	10	7	0	17
III	বিয়োজন তালিকা	পৰিপূৰক 1	বিশেষ সংক্ষিপ্ত সংশোধন, 2026	53	39	0	92
		পৰিপূৰক 2	অনবিচ্ছিন্ন সংশোধন 2026	0	0	0	0
			মুঠ	53	39	0	92
IV	লিংগ ক্ষেত্ৰত পৰিবৰ্তনৰ বাবে পাৰ্থক্য		0	0	0	0	
এই সংশোধনৰ পিছত ভোটাৰ তালিকাত ভোটাৰৰ মুঠ সংখ্যা (I+II-III+IV)			364	437	0	801	

## B) শুধৰনীৰ সংখ্যা

তালিকাৰ প্ৰকাৰ	তালিকাৰ চিনাক্তকৰণ	শুধৰনীৰ সংখ্যা
পৰিপূৰক 1	বিশেষ সংক্ষিপ্ত সংশোধন, 2026	1
পৰিপূৰক 2	অনবিচ্ছিন্ন সংশোধন 2026	0
	মুঠ	1

নিৰ্বাচক পঞ্জীয়ন বিষয়াৰ স্বাক্ষৰ

E-মত, S-স্থানান্তৰিত/ বাসস্থান পৰিবৰ্তন, R-প্ৰতিলিপি, M-নিখোজ, Q-অযোগ্য