



ভোটাৰ তালিকা 2026 S03 অসম

বিধানসভা সমষ্টিৰ নম্বৰ, নাম আৰু সংৰক্ষণৰ স্থিতি : 45 - ভেৰগাওঁ (সাধাৰণ)		খণ্ড নং : 175																			
এই বিধানসভা সমষ্টিত কোন সংসদীয় সমষ্টিৰ অন্তৰ্গত তাৰ নম্বৰ, নাম আৰু সংৰক্ষণ স্থিতি : 4 - দৰং-ওদালগুৰি (সাধাৰণ)																					
1. সংশোধনৰ বিৱৰণ																					
সংশোধনৰ বছৰ	2026	তালিকাৰ চিনাক্তকৰণ																			
ভিত্তি তাৰিখ	01-04-2026	বিশেষ সংশোধন, 2026 চনৰ পূৰ্বৰ 2025 চনৰ মূল তালিকাৰ লগত থকা সংযোজন সমূহ একত্ৰিতকৰণ কৰা তালিকা।																			
সংশোধনৰ প্ৰকাৰ	বিশেষ সংশোধন 2026																				
প্ৰকাশনৰ তাৰিখ	23-03-2026																				
2. খণ্ড আৰু ভোটগ্ৰহন কেন্দ্ৰৰ বিৱৰণ																					
খণ্ডৰ অন্তৰ্গত এলেকা সমূহৰ নম্বৰ আৰু নাম																					
1-বাবৰিখাট (অংশ)	<table border="1" style="width: 100%; border-collapse: collapse;"> <tr> <td>মূল চহৰ/গাওঁ</td> <td>: নাগাসাৰা</td> </tr> <tr> <td>ৱাৰ্ড নং</td> <td>:</td> </tr> <tr> <td>ডাকঘৰ</td> <td>: পুৰনি টংলা</td> </tr> <tr> <td>পুলিচ থানা</td> <td>: টংলা</td> </tr> <tr> <td>ব্লক</td> <td>: ভেৰগাওঁ</td> </tr> <tr> <td>ৰাজহ চক্ৰ</td> <td>: হৰিশিঙা</td> </tr> <tr> <td>জিলা</td> <td>: ওদালগুৰি</td> </tr> <tr> <td>পিনকোড</td> <td>: 784528</td> </tr> </table>					মূল চহৰ/গাওঁ	: নাগাসাৰা	ৱাৰ্ড নং	:	ডাকঘৰ	: পুৰনি টংলা	পুলিচ থানা	: টংলা	ব্লক	: ভেৰগাওঁ	ৰাজহ চক্ৰ	: হৰিশিঙা	জিলা	: ওদালগুৰি	পিনকোড	: 784528
মূল চহৰ/গাওঁ	: নাগাসাৰা																				
ৱাৰ্ড নং	:																				
ডাকঘৰ	: পুৰনি টংলা																				
পুলিচ থানা	: টংলা																				
ব্লক	: ভেৰগাওঁ																				
ৰাজহ চক্ৰ	: হৰিশিঙা																				
জিলা	: ওদালগুৰি																				
পিনকোড	: 784528																				
3. ভোটগ্ৰহন কেন্দ্ৰৰ বিৱৰণ																					
ভোটগ্ৰহন কেন্দ্ৰৰ নম্বৰ আৰু নাম :	ভোটগ্ৰহন কেন্দ্ৰৰ প্ৰকাৰ (পুৰুষ/মহিলা/সাধাৰণ)		সাধাৰণ																		
175 - গপচাৰ বাখৌৰবাৰী প্ৰাথমিক বিদ্যালয়	খণ্ডৰ অন্তৰ্গত সহায়ক ভোটগ্ৰহন কেন্দ্ৰৰ সংখ্যা :		0																		
ভোটগ্ৰহন কেন্দ্ৰৰ ঠিকনা :	গপচাৰ বাখৌৰবাৰী প্ৰাথমিক বিদ্যালয়, 1, নাগাসাৰা পোঃঅঃ -পুৰনি টংলা জিলা-ওদালগুৰি ৭৮৪৫২৮																				
4. ভোটাৰৰ সংখ্যা																					
আৰম্ভনি ক্ৰমিক নং	শেষ ক্ৰমিক নং	মুঠ ভোটাৰ																			
		পুৰুষ	মহিলা	৩য় লিঙ্গ	মুঠ																
1	1015	453	460	0	913																

নিৰ্বাচক পঞ্জীয়ন বিষয়াৰ স্বাক্ষৰ

Nazri Naksha

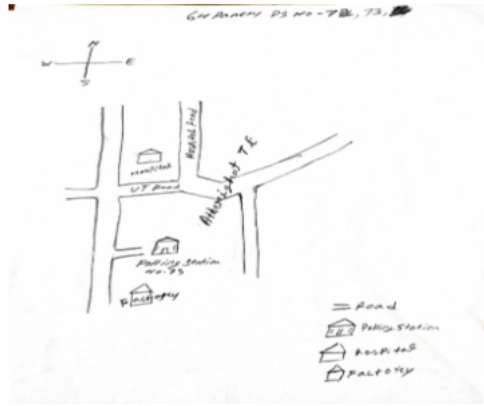

Google Map View



Polling Station Building Front View



ভোটগ্রহন কেন্দ্ৰৰ সন্মুখৰ দৃশ্য



Cad View

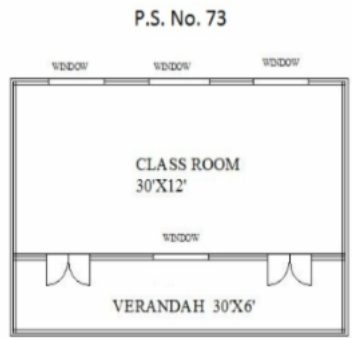

Key MAP View





1	BSW5734565	নাম : লবন বড়ো পিতাৰ নাম: বত্ৰেশ্বৰ বড়ো ঘৰ নং : 1 বয়স : 55 লিঙ্গ : পুৰুষ	ফটো উপলব্ধ	2	BSW5734576	নাম : খনশ্ৰী বড়ো স্বামীৰ নাম: লবন বড়ো ঘৰ নং : 1 বয়স : 50 লিঙ্গ : মহিলা	ফটো উপলব্ধ	S	3	BSW0230375	নাম : অনচলী বড়ো পিতাৰ নাম: লগুন বড়ো ঘৰ নং : 1 বয়স : 27 লিঙ্গ : মহিলা	ফটো উপলব্ধ	
4	BSW5734601	নাম : বৰুন বড়ো পিতাৰ নাম: বত্ৰেশ্বৰ বড়ো ঘৰ নং : 1 বয়স : 45 লিঙ্গ : পুৰুষ	ফটো উপলব্ধ	5	BSW5734612	নাম : অঞ্জলী বড়ো স্বামীৰ নাম: বৰুন বড়ো ঘৰ নং : 1 বয়স : 35 লিঙ্গ : মহিলা	ফটো উপলব্ধ		6	PYI0061044	নাম : সুস্মিতা বৰো পিতাৰ নাম: লন্দা বৰো ঘৰ নং : 1 বয়স : 23 লিঙ্গ : মহিলা	ফটো উপলব্ধ	
7	BSW5734587	নাম : লান্দা বড়ো পিতাৰ নাম: বত্ৰেশ্বৰ বড়ো ঘৰ নং : 1 বয়স : 50 লিঙ্গ : পুৰুষ	ফটো উপলব্ধ	8	BSW5734598	নাম : নমলী বড়ো স্বামীৰ নাম: লান্দা বড়ো ঘৰ নং : 1 বয়স : 45 লিঙ্গ : মহিলা	ফটো উপলব্ধ		9	BSW5734623	নাম : যতীন্দ্র বড়ো পিতাৰ নাম: বত্ৰেশ্বৰ বড়ো ঘৰ নং : 1 বয়স : 61 লিঙ্গ : পুৰুষ	ফটো উপলব্ধ	
10	BSW5734634	নাম : চাবানী বড়ো স্বামীৰ নাম: যতীন্দ্র বড়ো ঘৰ নং : 2 বয়স : 59 লিঙ্গ : মহিলা	ফটো উপলব্ধ	11	BSW5743657	নাম : বিনা বড়ো পিতাৰ নাম: জিতেন্দ্র বড়ো ঘৰ নং : 2 বয়স : 30 লিঙ্গ : মহিলা	ফটো উপলব্ধ		12	BSW0219469	নাম : প্ৰমিলা বড়ো পিতাৰ নাম: যতীন্দ্র বড়ো ঘৰ নং : 2 বয়স : 27 লিঙ্গ : মহিলা	ফটো উপলব্ধ	
E	13	BSW5734656	নাম : বিৰেন বড়ো পিতাৰ নাম: লক্ষ্মী ৰাম বড়ো ঘৰ নং : 62 বয়স : 62 লিঙ্গ : পুৰুষ	ফটো উপলব্ধ	14	BSW5734667	নাম : ৰাগুনী বড়ো স্বামীৰ নাম: বিৰেন বড়ো ঘৰ নং : 3 বয়স : 59 লিঙ্গ : মহিলা	ফটো উপলব্ধ	E	15	BSW5743895	নাম : কমলা বসুমতাৰী স্বামীৰ নাম: অতিজিত বসুমতাৰী ঘৰ নং : 3 বয়স : 36 লিঙ্গ : মহিলা	ফটো উপলব্ধ
	16	BSW0086595	নাম : দেৰহাচাৰ বড়ো পিতাৰ নাম: বিৰেন বড়ো ঘৰ নং : 3 বয়স : 31 লিঙ্গ : পুৰুষ	ফটো উপলব্ধ	17	BSW0234401	নাম : ৰীতা বড়ো স্বামীৰ নাম: দেৰহাচাৰ বড়ো ঘৰ নং : 3 বয়স : 31 লিঙ্গ : মহিলা	ফটো উপলব্ধ		18	BSW5734690	নাম : পখি ৰাম বড়ো পিতাৰ নাম: লক্ষ্মী ৰাম বড়ো ঘৰ নং : 8 বয়স : 54 লিঙ্গ : পুৰুষ	ফটো উপলব্ধ
	19	BSW5734703	নাম : দময়ন্তী নাৰ্জাৰী স্বামীৰ নাম: পখি ৰাম বড়ো ঘৰ নং : 8 বয়স : 51 লিঙ্গ : মহিলা	ফটো উপলব্ধ	20	BSW5743668	নাম : অঞ্জলি বড়ো স্বামীৰ নাম: দেত সুং বড়ো ঘৰ নং : 8 বয়স : 35 লিঙ্গ : মহিলা	ফটো উপলব্ধ		21	BSW0218552	নাম : ৰিপন বড়ো পিতাৰ নাম: বিমল বড়ো ঘৰ নং : 8 বয়স : 26 লিঙ্গ : পুৰুষ	ফটো উপলব্ধ
	22	PYI0061036	নাম : মৰীনো বসুমতাৰী পিতাৰ নাম: পাখী ৰাম বড়ো ঘৰ নং : 4 বয়স : 22 লিঙ্গ : মহিলা	ফটো উপলব্ধ	23	BSW0332858	নাম : পূজা বসুমতাৰী স্বামীৰ নাম: খুংগ্ৰা বড়ো ঘৰ নং : 8 বয়স : 28 লিঙ্গ : মহিলা	ফটো উপলব্ধ	S	24	BSW0369702	নাম : বিজমনি বড়ো পিতাৰ নাম: বিমল বড়ো ঘৰ নং : 8 বয়স : 30 লিঙ্গ : মহিলা	ফটো উপলব্ধ
	25	BSW5734725	নাম : ভবেন বড়ো পিতাৰ নাম: লিফুৰাম বড়ো ঘৰ নং : 8 বয়স : 65 লিঙ্গ : পুৰুষ	ফটো উপলব্ধ	26	BSW5734736	নাম : সোম্বাৰী বড়ো স্বামীৰ নাম: ভবেন বড়ো ঘৰ নং : 8 বয়স : 60 লিঙ্গ : মহিলা	ফটো উপলব্ধ		27	BSW5734770	নাম : বিমল বড়ো পিতাৰ নাম: লিফুৰাম বড়ো ঘৰ নং : 8 বয়স : 58 লিঙ্গ : পুৰুষ	ফটো উপলব্ধ
	28	BSW5734781	নাম : বানেশ্বৰী বড়ো স্বামীৰ নাম: বিমল বড়ো ঘৰ নং : 8 বয়স : 55 লিঙ্গ : মহিলা	ফটো উপলব্ধ	29	BSW5734747	নাম : দেতসুং বড়ো পিতাৰ নাম: ভবেন বড়ো ঘৰ নং : 8 বয়স : 39 লিঙ্গ : পুৰুষ	ফটো উপলব্ধ		30	BSW5734758	নাম : খুংগ্ৰা বড়ো পিতাৰ নাম: ভবেন বড়ো ঘৰ নং : 8 বয়স : 36 লিঙ্গ : পুৰুষ	ফটো উপলব্ধ



31 নাম : পিংকী বড়ো পিতাৰ নাম: ভৰ্বেন বড়ো ঘৰ নং : 8ক বয়স : 36 লিঙ্গ : মহিলা	BSW5734769 ফটো উপলব্ধ	32 নাম : অজয় ৰামছিয়াৰী পিতাৰ নাম: ফুকন চন্দ্ৰ ৰামছিয়াৰী ঘৰ নং : ৫ বয়স : 64 লিঙ্গ : পুৰুষ	BSW5734792 ফটো উপলব্ধ	33 নাম : দিকা ৰামছিয়াৰী স্বামীৰ নাম: অজয় ৰামছিয়াৰী ঘৰ নং : ৫ বয়স : 60 লিঙ্গ : মহিলা	BSW5734805 ফটো উপলব্ধ
34 নাম : দিগন্ত ৰামছিয়াৰী পিতাৰ নাম: অজয় ৰামছিয়াৰী ঘৰ নং : ৫ বয়স : 38 লিঙ্গ : পুৰুষ	BSW5734827 ফটো উপলব্ধ	35 নাম : অনসলী ৰামছিয়াৰী স্বামীৰ নাম: দিগন্ত ৰামছিয়াৰী ঘৰ নং : 5 বয়স : 33 লিঙ্গ : মহিলা	BSW0231662 ফটো উপলব্ধ	36 নাম : বকুল ৰামছিয়াৰী পিতাৰ নাম: ফুকনচন্দ্ৰ ৰামছিয়াৰী ঘৰ নং : ৬ বয়স : 55 লিঙ্গ : পুৰুষ	BSW5734838 ফটো উপলব্ধ
37 নাম : মঞ্জু ৰামছিয়াৰী স্বামীৰ নাম: বকুল ৰামছিয়াৰী ঘৰ নং : ৬ বয়স : 50 লিঙ্গ : মহিলা	BSW5734849 ফটো উপলব্ধ	38 নাম : ফৈলাউ ৰামছিয়াৰী পিতাৰ নাম: বকুল ৰামছিয়াৰী ঘৰ নং : ৬ বয়স : 31 লিঙ্গ : পুৰুষ	BSW1558572 ফটো উপলব্ধ	39 নাম : লাইশ্ৰী বড়ো স্বামীৰ নাম: ফৈলাউ ৰামছিয়াৰী ঘৰ নং : ০৬ বয়স : 26 লিঙ্গ : মহিলা	BSW0462184 ফটো উপলব্ধ
40 নাম : কিৰুথী ৰামছিয়াৰী পিতাৰ নাম: বকুল ৰামছিয়াৰী ঘৰ নং : ৬ বয়স : 23 লিঙ্গ : মহিলা	BSW3874955 ফটো উপলব্ধ	41 নাম : ৰশ্মি বড়ো স্বামীৰ নাম: ধনেশ্বৰ বড়ো ঘৰ নং : ৭ বয়স : 62 লিঙ্গ : মহিলা	BSW5734861 ফটো উপলব্ধ	42 নাম : বিপুল বড়ো পিতাৰ নাম: ধনেশ্বৰ বড়ো ঘৰ নং : ৭ বয়স : 40 লিঙ্গ : পুৰুষ	BSW5734872 ফটো উপলব্ধ
43 নাম : অঞ্জু বড়ো স্বামীৰ নাম: বিপুল বড়ো ঘৰ নং : ৭ বয়স : 35 লিঙ্গ : মহিলা	BSW5743679 ফটো উপলব্ধ	44 নাম : দাওহাৰ বড়ো পিতাৰ নাম: ধনেশ্বৰ বড়ো ঘৰ নং : ৭ বয়স : 33 লিঙ্গ : পুৰুষ	BSW5734883 ফটো উপলব্ধ	45 নাম : প্ৰিয়ংকা বড়ো স্বামীৰ নাম: দাওহাৰ বড়ো ঘৰ নং : 7 বয়স : 30 লিঙ্গ : মহিলা	BSW3869419 ফটো উপলব্ধ
46 নাম : লবেন্দ্ৰ বড়ো পিতাৰ নাম: উপেন্দ্ৰ বড়ো ঘৰ নং : ৮ বয়স : 65 লিঙ্গ : পুৰুষ	BSW5734894 ফটো উপলব্ধ	47 নাম : বিনিতা বাগ্গাৰী স্বামীৰ নাম: লবেন্দ্ৰ বড়ো ঘৰ নং : ৮ বয়স : 60 লিঙ্গ : মহিলা	BSW5734907 ফটো উপলব্ধ	48 নাম : বিৰখাংসা পিতাৰ নাম: লবেন্দ্ৰ বড়ো ঘৰ নং : ৮ বয়স : 30 লিঙ্গ : পুৰুষ	BSW1558583 ফটো উপলব্ধ
49 নাম : জ্ঞান্ধা বড়ো স্বামীৰ নাম: বীৰখাংসা বড়ো ঘৰ নং : ৮ বয়স : 28 লিঙ্গ : মহিলা	BSW0571281 ফটো উপলব্ধ	50 নাম : পম্পি বড়ো পিতাৰ নাম: লবেন্দ্ৰ বড়ো ঘৰ নং : 08 বয়স : 22 লিঙ্গ : মহিলা	BSW3876737 ফটো উপলব্ধ	51 নাম : প্ৰবীন বড়ো পিতাৰ নাম: উপেন্দ্ৰ বড়ো ঘৰ নং : ৯ বয়স : 70 লিঙ্গ : পুৰুষ	BSW5734929 ফটো উপলব্ধ
52 নাম : অনতি বড়ো স্বামীৰ নাম: প্ৰবীন বড়ো ঘৰ নং : ৯ বয়স : 65 লিঙ্গ : মহিলা	BSW5734930 ফটো উপলব্ধ	53 নাম : ৰনচাই বড়ো পিতাৰ নাম: প্ৰবীন বড়ো ঘৰ নং : ৯ বয়স : 32 লিঙ্গ : পুৰুষ	BSW5744490 ফটো উপলব্ধ	54 নাম : বিউটি বড়ো স্বামীৰ নাম: ৰঞ্জন বড়ো ঘৰ নং : ০৯ বয়স : 29 লিঙ্গ : মহিলা	BSW0522516 ফটো উপলব্ধ
55 নাম : অনাশ্ৰী বড়ো পিতাৰ নাম: প্ৰবীন বড়ো ঘৰ নং : ৯ বয়স : 27 লিঙ্গ : মহিলা	BSW0233130 ফটো উপলব্ধ	56 নাম : মাণ্ডলি বড়ো স্বামীৰ নাম: কুলেন বড়ো ঘৰ নং : ১০ বয়স : 54 লিঙ্গ : মহিলা	BSW5734952 ফটো উপলব্ধ	57 নাম : সান্ধমা বসুমতাৰী মাতৃৰ নাম: মাছলী বসুমতাৰী ঘৰ নং : ১০ বয়স : 36 লিঙ্গ : পুৰুষ	BSW1558629 ফটো উপলব্ধ
58 নাম : অধুমা বসুমতাৰী মাতৃৰ নাম: কুলেন বসুমতাৰী ঘৰ নং : ১০ বয়স : 29 লিঙ্গ : পুৰুষ	BSW0002386 ফটো উপলব্ধ	59 নাম : নিৰঞ্জন বড়ো পিতাৰ নাম: অনন্ত বড়ো ঘৰ নং : ১১ বয়স : 42 লিঙ্গ : পুৰুষ	BSW5734996 ফটো উপলব্ধ	60 নাম : আলাৰী বড়ো স্বামীৰ নাম: নিৰঞ্জন বড়ো ঘৰ নং : ১১ বয়স : 35 লিঙ্গ : মহিলা	BSW5743680 ফটো উপলব্ধ



61 নাম : সৌনমইনা ৰাভা স্বামীৰ নাম : দিপু ৰাভা ঘৰ নং : ১১ বয়স : 24 লিঙ্গ : মহিলা	BSW0411660 ফটো উপলব্ধ	62 নাম : চৌমখৈৰ বড়ো পিতাৰ নাম : বলেন বড়ো ঘৰ নং : ১১ক বয়স : 27 লিঙ্গ : পুৰুষ	BSW0178889 ফটো উপলব্ধ	63 নাম : ৰোজে বড়ো পিতাৰ নাম : বলেন বড়ো ঘৰ নং : 11ক বয়স : 26 লিঙ্গ : মহিলা	BSW3869542 ফটো উপলব্ধ
64 নাম : বলেন বড়ো পিতাৰ নাম : অনন্ত বড়ো ঘৰ নং : ১১ক বয়স : 55 লিঙ্গ : পুৰুষ	BSW5735002 ফটো উপলব্ধ	65 নাম : ভাদ্ৰি বড়ো স্বামীৰ নাম : বলেন বড়ো ঘৰ নং : ১১ক বয়স : 50 লিঙ্গ : মহিলা	BSW5735013 ফটো উপলব্ধ	66 নাম : নিৰন বড়ো পিতাৰ নাম : বলেন বড়ো ঘৰ নং : ১১ক বয়স : 30 লিঙ্গ : পুৰুষ	BSW1558630 ফটো উপলব্ধ
67 নাম : যোগেন নাৰ্জাৰী পিতাৰ নাম : ললিতচন্দ্ৰ নাৰ্জাৰী ঘৰ নং : ১২ বয়স : 65 লিঙ্গ : পুৰুষ	BSW5735035 ফটো উপলব্ধ	68 নাম : সাওনী নাৰ্জাৰী স্বামীৰ নাম : যোগেন নাৰ্জাৰী ঘৰ নং : ১২ বয়স : 60 লিঙ্গ : মহিলা	BSW5735046 ফটো উপলব্ধ	69 নাম : জোংছাৰ নাৰ্জাৰী পিতাৰ নাম : যোগেন নাৰ্জাৰী ঘৰ নং : ১২ বয়স : 39 লিঙ্গ : পুৰুষ	BSW5735057 ফটো উপলব্ধ
70 নাম : দৈমালু নাৰ্জাৰী পিতাৰ নাম : যোগেন নাৰ্জাৰী ঘৰ নং : ১২ বয়স : 39 লিঙ্গ : পুৰুষ	BSW5735068 ফটো উপলব্ধ	71 নাম : ৰিতু নাৰ্জাৰী স্বামীৰ নাম : দৈমালু নাৰ্জাৰী ঘৰ নং : ১২ বয়স : 34 লিঙ্গ : মহিলা	BSW5735079 ফটো উপলব্ধ	72 নাম : জয়া বড়ো স্বামীৰ নাম : জ্ঞান্দিচৰ নাৰ্জাৰী ঘৰ নং : ১২ বয়স : 33 লিঙ্গ : মহিলা	BSW3880432 ফটো উপলব্ধ
R 73 নাম : মাধব বড়ো পিতাৰ নাম : সুমিনা বড়ো ঘৰ নং : ১৩ বয়স : 23 লিঙ্গ : পুৰুষ	BSW0522490 ফটো উপলব্ধ	74 নাম : সমিন বড়ো পিতাৰ নাম : লুলু বড়ো ঘৰ নং : ১৩ বয়স : 55 লিঙ্গ : পুৰুষ	BSW5735080 ফটো উপলব্ধ	75 নাম : কিন ৰাম বড়ো পিতাৰ নাম : সমিন বড়ো ঘৰ নং : ১৩ বয়স : 34 লিঙ্গ : পুৰুষ	BSW5735104 ফটো উপলব্ধ
76 নাম : জদোব বড়ো পিতাৰ নাম : সুমিন বড়ো ঘৰ নং : ১৩ বয়স : 30 লিঙ্গ : পুৰুষ	BSW1558641 ফটো উপলব্ধ	77 নাম : দৈমালি বড়ো স্বামীৰ নাম : জাদব বড়ো ঘৰ নং : ১৩ বয়স : 28 লিঙ্গ : মহিলা	BSW0441071 ফটো উপলব্ধ	78 নাম : মাধব বড়ো পিতাৰ নাম : সমিন বড়ো ঘৰ নং : 13 বয়স : 23 লিঙ্গ : পুৰুষ	PYI0073189 ফটো উপলব্ধ
79 নাম : ৰিংখাংত্ৰী বড়ো স্বামীৰ নাম : মাধব বড়ো ঘৰ নং : 13 বয়স : 21 লিঙ্গ : মহিলা	PYI0081752 ফটো উপলব্ধ	80 নাম : খাউন বড়ো পিতাৰ নাম : লুলু বড়ো ঘৰ নং : ১৪ বয়স : 78 লিঙ্গ : পুৰুষ	BSW5735115 ফটো উপলব্ধ	81 নাম : খাউনি বড়ো স্বামীৰ নাম : খাউন বড়ো ঘৰ নং : ১৪ বয়স : 70 লিঙ্গ : মহিলা	BSW5735126 ফটো উপলব্ধ
82 নাম : জয়ৰাম বড়ো পিতাৰ নাম : খাউন বড়ো ঘৰ নং : ১৪ বয়স : 40 লিঙ্গ : পুৰুষ	BSW5735137 ফটো উপলব্ধ	S 83 নাম : সোমশ্ৰী বড়ো পিতাৰ নাম : খাউন বড়ো ঘৰ নং : ১৪ বয়স : ৪5 লিঙ্গ : মহিলা	BSW5735148 ফটো উপলব্ধ	84 নাম : হিমালী বড়ো স্বামীৰ নাম : জয়ৰাম বড়ো ঘৰ নং : ১৪ বয়স : 35 লিঙ্গ : মহিলা	BSW0030478 ফটো উপলব্ধ
85 নাম : কবিতা বড়ো স্বামীৰ নাম : ধনীৰাম বড়ো ঘৰ নং : ১৪ বয়স : 34 লিঙ্গ : মহিলা	BSW0232074 ফটো উপলব্ধ	86 নাম : ধনীৰাম বড়ো পিতাৰ নাম : খাউন বড়ো ঘৰ নং : ১৪ বয়স : 29 লিঙ্গ : পুৰুষ	BSW0031039 ফটো উপলব্ধ	87 নাম : চৌমদোন বড়ো পিতাৰ নাম : সৰখলা বড়ো ঘৰ নং : ১৪ বয়স : 29 লিঙ্গ : পুৰুষ	BSW0031047 ফটো উপলব্ধ
88 নাম : মনিৰাম বড়ো পিতাৰ নাম : ফনিধৰ বড়ো ঘৰ নং : ১৫ বয়স : 79 লিঙ্গ : পুৰুষ	BSW5735159 ফটো উপলব্ধ	E 89 নাম : তুপুৰী বড়ো স্বামীৰ নাম : মনিৰাম বড়ো ঘৰ নং : ১৫ বয়স : 74 লিঙ্গ : মহিলা	BSW5735160 ফটো উপলব্ধ	90 নাম : অৰন বড়ো পিতাৰ নাম : মনিয়া বড়ো ঘৰ নং : ১৫ বয়স : 35 লিঙ্গ : পুৰুষ	BSW5735171 ফটো উপলব্ধ



S 91 নাম : বিলাইশ্ৰী বড়ো পিতাৰ নাম: মনিয়া বড়ো ঘৰ নং : ১৫ বয়স : ৪৭ লিঙ্গ : মহিলা	BSW5744241 ফটো উপলব্ধ	92 নাম : প্রনিতা বড়ো স্বামীৰ নাম: অৰন বড়ো ঘৰ নং : ১৫ বয়স : ৩৩ লিঙ্গ : মহিলা	BSW1558652 ফটো উপলব্ধ	S 93 নাম : ত্ৰিশল ডেকা পিতাৰ নাম: নিলামণি ডেকা ঘৰ নং : ১৫ বয়স : ৪৭ লিঙ্গ : পুৰুষ	BSW0306605 ফটো উপলব্ধ
94 নাম : মনিৰাম বড়ো পিতাৰ নাম: মনিৰাম বড়ো ঘৰ নং : ১৬ বয়স : ৭০ লিঙ্গ : পুৰুষ	BSW5735206 ফটো উপলব্ধ	95 নাম : তুনি বড়ো স্বামীৰ নাম: মনিৰাম বড়ো ঘৰ নং : ১৬ বয়স : ৬৫ লিঙ্গ : মহিলা	BSW5735217 ফটো উপলব্ধ	S 96 নাম : ৰীতা বড়ো পিতাৰ নাম: মনিৰাম বড়ো ঘৰ নং : ১৬ বয়স : ৭১ লিঙ্গ : মহিলা	BSW5735228 ফটো উপলব্ধ
97 নাম : গোলাপী বড়ো পিতাৰ নাম: মনিৰাম বড়ো ঘৰ নং : ১৬ বয়স : ৩৯ লিঙ্গ : মহিলা	BSW5735239 ফটো উপলব্ধ	98 নাম : অঞ্জলী বড়ো পিতাৰ নাম: মনিৰাম বড়ো ঘৰ নং : ১৬ বয়স : ৩৪ লিঙ্গ : মহিলা	BSW5735240 ফটো উপলব্ধ	99 নাম : সোমেশ্বৰী বড়ো স্বামীৰ নাম: গজেন বড়ো ঘৰ নং : ১৭ বয়স : ৭৪ লিঙ্গ : মহিলা	BSW5735262 ফটো উপলব্ধ
100 নাম : ভাবিত নাৰ্জাৰী পিতাৰ নাম: গজেন নাৰ্জাৰী ঘৰ নং : ১৭ বয়স : ৪৭ লিঙ্গ : পুৰুষ	PYI0117838 ফটো উপলব্ধ	101 নাম : ভাবিত নাৰ্জাৰী পিতাৰ নাম: গজেন নাৰ্জাৰী ঘৰ নং : ১৭ বয়স : ৪৬ লিঙ্গ : পুৰুষ	BSW5735273 ফটো উপলব্ধ	102 নাম : বিনিতা নাৰ্জাৰী স্বামীৰ নাম: ভাবিত নাৰ্জাৰী ঘৰ নং : ১৭ বয়স : ৪৪ লিঙ্গ : মহিলা	BSW5735284 ফটো উপলব্ধ
103 নাম : ঘনকান্ত বড়ো পিতাৰ নাম: গজেন বড়ো ঘৰ নং : ১৭ বয়স : ৪১ লিঙ্গ : পুৰুষ	BSW5735295 ফটো উপলব্ধ	104 নাম : জয়মালি নাৰ্জাৰী স্বামীৰ নাম: ভাবিত নাৰ্জাৰী ঘৰ নং : ১৭ বয়স : ৩৯ লিঙ্গ : মহিলা	BSW5743691 ফটো উপলব্ধ	105 নাম : জিমী নাৰ্জাৰী মাতৃৰ নাম: বিনিতা নাৰ্জাৰী ঘৰ নং : ১৭ বয়স : ২৩ লিঙ্গ : মহিলা	BSW3869492 ফটো উপলব্ধ
E 106 নাম : ফাগুনী বড়ো স্বামীৰ নাম: পেন্দ্ৰা বড়ো ঘৰ নং : ১৮ বয়স : ৪০ লিঙ্গ : মহিলা	BSW5735319 ফটো উপলব্ধ	107 নাম : সুভাষ বড়ো পিতাৰ নাম: গেন্দ্ৰা বড়ো ঘৰ নং : ১৮ বয়স : ৬০ লিঙ্গ : পুৰুষ	BSW5735320 ফটো উপলব্ধ	108 নাম : দময়ন্তী বড়ো স্বামীৰ নাম: সুভাষ বড়ো ঘৰ নং : ১৮ বয়স : ৫৫ লিঙ্গ : মহিলা	BSW5735331 ফটো উপলব্ধ
109 নাম : আকাশ বসুমতাৰী পিতাৰ নাম: সুভাষ বসুমতাৰী ঘৰ নং : ১৮ বয়স : ৩১ লিঙ্গ : পুৰুষ	BSW0233783 ফটো উপলব্ধ	110 নাম : জৌহৌলাও বসুমতাৰী পিতাৰ নাম: সুভাষ বসুমতাৰী ঘৰ নং : ১৮ বয়স : ২৭ লিঙ্গ : পুৰুষ	BSW0233312 ফটো উপলব্ধ	# 111 নাম : দুৰ্গেশ্বৰ নাৰ্জাৰী পিতাৰ নাম: ললিত নাৰ্জাৰী ঘৰ নং : ১৯ বয়স : ৭৫ লিঙ্গ : পুৰুষ	BSW5735353 ফটো উপলব্ধ
112 নাম : অশোক নাৰ্জাৰী পিতাৰ নাম: দুৰ্গেশ্বৰ নাৰ্জাৰী ঘৰ নং : ১৯ বয়স : ৫০ লিঙ্গ : পুৰুষ	BSW5735375 ফটো উপলব্ধ	113 নাম : মেনকা নাৰ্জাৰী স্বামীৰ নাম: অশোক নাৰ্জাৰী ঘৰ নং : ১৯ বয়স : ৪২ লিঙ্গ : মহিলা	BSW5735386 ফটো উপলব্ধ	114 নাম : বিনয় নাৰ্জাৰী পিতাৰ নাম: দুৰ্গেশ্বৰ নাৰ্জাৰী ঘৰ নং : ১৯ বয়স : ৪০ লিঙ্গ : পুৰুষ	BSW5735397 ফটো উপলব্ধ
115 নাম : সংগীতা নাৰ্জাৰী স্বামীৰ নাম: বিনয় নাৰ্জাৰী ঘৰ নং : ১৯ বয়স : ৩৬ লিঙ্গ : মহিলা	BSW5735400 ফটো উপলব্ধ	116 নাম : হাংগামা নাৰ্জাৰী পিতাৰ নাম: অশোক নাৰ্জাৰী ঘৰ নং : ১৯ বয়স : ২১ লিঙ্গ : পুৰুষ	PYI0124719 ফটো উপলব্ধ	S 117 নাম : পল্লবী বড়ো স্বামীৰ নাম: উমেশ বড়ো ঘৰ নং : ২২ বয়স : ৫১ লিঙ্গ : মহিলা	BSW5735455 ফটো উপলব্ধ
118 নাম : ৰমেশ বড়ো মাতৃৰ নাম: মালতি বড়ো ঘৰ নং : ২২ বয়স : ৫৫ লিঙ্গ : পুৰুষ	BSW0305714 ফটো উপলব্ধ	119 নাম : চিকন বড়ো স্বামীৰ নাম: ৰমেশ চন্দ্ৰ বড়ো ঘৰ নং : ২২ বয়স : ৪৪ লিঙ্গ : মহিলা	BSW0337220 ফটো উপলব্ধ	120 নাম : অলং বড়ো মাতৃৰ নাম: মালতি বড়ো ঘৰ নং : ২২ বয়স : ৩৪ লিঙ্গ : পুৰুষ	BSW0305722 ফটো উপলব্ধ



121	BSW0334086	ফটো উপলব্ধ	নাম : নিজেম বড়ো স্বামীৰ নাম: মার্জিন বড়ো ঘৰ নং : ২২ বয়স : 32 লিঙ্গ : মহিলা	122	BSW0333872	ফটো উপলব্ধ	নাম : মার্জিন বড়ো পিতাৰ নাম: বমেশ চন্দ্ৰ বড়ো ঘৰ নং : ২২ বয়স : 30 লিঙ্গ : পুৰুষ	123	BSW5735466	ফটো উপলব্ধ	নাম : চৰিৰাম বড়ো পিতাৰ নাম: আমচিয়া বড়ো ঘৰ নং : ২৩ বয়স : 62 লিঙ্গ : পুৰুষ
124	BSW5735477	ফটো উপলব্ধ	নাম : গাবালি বড়ো স্বামীৰ নাম: চৰিৰাম বড়ো ঘৰ নং : ২৩ বয়স : 57 লিঙ্গ : মহিলা	125	BSW5735499	ফটো উপলব্ধ	নাম : দৈখন বড়ো পিতাৰ নাম: চৰিৰাম বড়ো ঘৰ নং : ২৩ বয়স : 34 লিঙ্গ : পুৰুষ	S 126	BSW5735502	ফটো উপলব্ধ	নাম : চুছিলা বড়ো পিতাৰ নাম: চৰিৰাম বড়ো ঘৰ নং : ২৩ বয়স : 34 লিঙ্গ : মহিলা
127	BSW5744161	ফটো উপলব্ধ	নাম : দিপক বড়ো পিতাৰ নাম: চৰিৰাম বড়ো ঘৰ নং : ২৩ বয়স : 31 লিঙ্গ : পুৰুষ	128	BSW0369314	ফটো উপলব্ধ	নাম : কুন্চুমি বড়ো স্বামীৰ নাম: দিপক বড়ো ঘৰ নং : ২৩ বয়স : 29 লিঙ্গ : মহিলা	129	BSW0234013	ফটো উপলব্ধ	নাম : বৈসুমে বড়ো পিতাৰ নাম: ছৰিৰাম বড়ো ঘৰ নং : ২৩ বয়স : 29 লিঙ্গ : মহিলা
130	BSW5735546	ফটো উপলব্ধ	নাম : গুনেশ্বৰী নাৰ্জাৰী স্বামীৰ নাম: নগেন নাৰ্জাৰী ঘৰ নং : ২৪ বয়স : 55 লিঙ্গ : মহিলা	131	BSW5735557	ফটো উপলব্ধ	নাম : লবেন বড়ো পিতাৰ নাম: বিপিন বড়ো ঘৰ নং : ২৪ বয়স : 50 লিঙ্গ : পুৰুষ	132	BSW5735568	ফটো উপলব্ধ	নাম : ৰিতা বড়ো স্বামীৰ নাম: লৌমশ্ৰাউ নাৰ্জাৰী ঘৰ নং : ২৪ বয়স : 45 লিঙ্গ : মহিলা
133	BSW5735580	ফটো উপলব্ধ	নাম : দিপক বড়ো পিতাৰ নাম: বঙাল বড়ো ঘৰ নং : ২৫ বয়স : 82 লিঙ্গ : পুৰুষ	E 134	BSW5735591	ফটো উপলব্ধ	নাম : খুজি বড়ো স্বামীৰ নাম: দিপক বড়ো ঘৰ নং : ২৫ বয়স : ৭৭ লিঙ্গ : মহিলা	135	BSW5735615	ফটো উপলব্ধ	নাম : ৰবীন্দ্ৰ ইছলাৰী পিতাৰ নাম: দিপক বড়ো ঘৰ নং : ২৫ বয়স : 55 লিঙ্গ : পুৰুষ
136	BSW5735626	ফটো উপলব্ধ	নাম : সৰ্মিলা ইছলাৰী স্বামীৰ নাম: ৰবীন্দ্ৰ ইছলাৰী ঘৰ নং : ২৫ বয়স : 48 লিঙ্গ : মহিলা	137	BSW5735637	ফটো উপলব্ধ	নাম : ৰিনা ইছলাৰী স্বামীৰ নাম: ৰবীন্দ্ৰ ইছলাৰী ঘৰ নং : ২৫ বয়স : 45 লিঙ্গ : মহিলা	138	BSW0369520	ফটো উপলব্ধ	নাম : অনজিলা ইছলাৰী স্বামীৰ নাম: বিকাশ ইছলাৰী ঘৰ নং : ২৫ বয়স : 29 লিঙ্গ : মহিলা
139	BSW0337063	ফটো উপলব্ধ	নাম : জোনাকী বড়ো স্বামীৰ নাম: অনচুমা বড়ো ঘৰ নং : ২৫ বয়স : 29 লিঙ্গ : মহিলা	140	BSW0077925	ফটো উপলব্ধ	নাম : বিকাশ কুমাৰ ইছলাৰী পিতাৰ নাম: ৰবীন্দ্ৰ ইছলাৰী ঘৰ নং : ২৫ বয়স : 28 লিঙ্গ : পুৰুষ	141	BSW0077958	ফটো উপলব্ধ	নাম : ৰাহুল ইছলাৰী পিতাৰ নাম: ৰবীন্দ্ৰ ইছলাৰী ঘৰ নং : ২৫ বয়স : 28 লিঙ্গ : পুৰুষ
142	BSW3877586	ফটো উপলব্ধ	নাম : বিকী ইছলাৰী পিতাৰ নাম: ৰবীন্দ্ৰ ইছলাৰী ঘৰ নং : ২৫ বয়স : 27 লিঙ্গ : পুৰুষ	143	BSW0518910	ফটো উপলব্ধ	নাম : অনপ ইছলাৰী পিতাৰ নাম: ৰবীন্দ্ৰ ইছলাৰী ঘৰ নং : ২৫ বয়স : 24 লিঙ্গ : পুৰুষ	144	BSW3869526	ফটো উপলব্ধ	নাম : সোনোলা বড়ো স্বামীৰ নাম: ৰাহুল ইছলাৰী ঘৰ নং : 25 বয়স : 24 লিঙ্গ : মহিলা
145	BSW3876364	ফটো উপলব্ধ	নাম : দিপক ইছলাৰী পিতাৰ নাম: ৰবীন্দ্ৰ ইছলাৰী ঘৰ নং : ২৫ বয়স : 22 লিঙ্গ : মহিলা	146	BSW5735648	ফটো উপলব্ধ	নাম : মুংলি বড়ো স্বামীৰ নাম: খল্টা বড়ো ঘৰ নং : ২৬ বয়স : 75 লিঙ্গ : মহিলা	147	BSW5735682	ফটো উপলব্ধ	নাম : বিজয় বড়ো পিতাৰ নাম: খল্টা বড়ো ঘৰ নং : ২৬ বয়স : 49 লিঙ্গ : পুৰুষ
148	BSW5735660	ফটো উপলব্ধ	নাম : বাসন্তী বড়ো স্বামীৰ নাম: ৰাজধন বড়ো ঘৰ নং : ২৬ বয়স : 45 লিঙ্গ : মহিলা	149	BSW5735671	ফটো উপলব্ধ	নাম : ব্ৰজেন্দ্ৰ বড়ো পিতাৰ নাম: গবিন্দ বড়ো ঘৰ নং : ২৬ বয়স : 41 লিঙ্গ : পুৰুষ	150	BSW5743704	ফটো উপলব্ধ	নাম : সংগিতা বড়ো স্বামীৰ নাম: বিজয় বড়ো ঘৰ নং : ২৬ বয়স : 36 লিঙ্গ : মহিলা



151	BSW5744183	ফটো উপলব্ধ	152	BSW0236489	ফটো উপলব্ধ	153	BSW3869344	ফটো উপলব্ধ
নাম : মাকনী বড়ো স্বামীৰ নাম: ব্ৰজেন্দ্ৰ বড়ো ঘৰ নং : ১৬ বয়স : 34 লিঙ্গ : মহিলা			নাম : নেৰচন বড়ো পিতাৰ নাম: ৰাজধন বড়ো ঘৰ নং : ১৬ বয়স : 27 লিঙ্গ : পুৰুষ			নাম : প্ৰিয়াদিনী বড়ো পিতাৰ নাম: অনজু বড়ো ঘৰ নং : 26 বয়স : 22 লিঙ্গ : মহিলা		
154	BSW3869385	ফটো উপলব্ধ	155	BSW5735706	ফটো উপলব্ধ	E 156	BSW5735717	ফটো উপলব্ধ
নাম : লক্ষ্মী বড়ো পিতাৰ নাম: অনজু বড়ো ঘৰ নং : 26 ক বয়স : 24 লিঙ্গ : মহিলা			নাম : অঞ্জু বড়ো স্বামীৰ নাম: পবিত্ৰ বড়ো ঘৰ নং : ১৬ক বয়স : 45 লিঙ্গ : মহিলা			নাম : থানেশ্বৰ বড়ো পিতাৰ নাম: বৰাৰাম বড়ো ঘৰ নং : ২৭ বয়স : 60 লিঙ্গ : পুৰুষ		
157	BSW5735728	ফটো উপলব্ধ	158	BSW5735740	ফটো উপলব্ধ	159	BSW5735751	ফটো উপলব্ধ
নাম : অদৰা বড়ো স্বামীৰ নাম: থানেশ্বৰ বড়ো ঘৰ নং : ২৭ বয়স : 55 লিঙ্গ : মহিলা			নাম : জনিল বড়ো পিতাৰ নাম: থানেশ্বৰ বড়ো ঘৰ নং : ২৭ বয়স : 42 লিঙ্গ : পুৰুষ			নাম : আনন্দ বড়ো পিতাৰ নাম: থানেশ্বৰ বড়ো ঘৰ নং : ২৭ বয়স : 39 লিঙ্গ : পুৰুষ		
160	BSW5735762	ফটো উপলব্ধ	161	BSW5735773	ফটো উপলব্ধ	162	BSW5735739	ফটো উপলব্ধ
নাম : ৰূপাই বড়ো স্বামীৰ নাম: জনিল বড়ো ঘৰ নং : ২৭ বয়স : 38 লিঙ্গ : মহিলা			নাম : বিনান বড়ো পিতাৰ নাম: থানেশ্বৰ বড়ো ঘৰ নং : ২৭ বয়স : 36 লিঙ্গ : পুৰুষ			নাম : দেৱয়ানী বড়ো স্বামীৰ নাম: দ্ৰিম বড়ো ঘৰ নং : ২৭ বয়স : 28 লিঙ্গ : মহিলা		
163	BSW0510768	ফটো উপলব্ধ	E 164	BSW5735784	ফটো উপলব্ধ	165	BSW5735795	ফটো উপলব্ধ
নাম : পদমী বড়ো স্বামীৰ নাম: বিনান বড়ো ঘৰ নং : ২৭ বয়স : 26 লিঙ্গ : মহিলা			নাম : লকাৰাম বড়ো পিতাৰ নাম: বৰাৰাম বড়ো ঘৰ নং : ২৮ বয়স : 65 লিঙ্গ : পুৰুষ			নাম : ফুলেশ্বৰী বড়ো স্বামীৰ নাম: লকাৰাম বড়ো ঘৰ নং : ২৮ বয়স : 60 লিঙ্গ : মহিলা		
166	BSW5744194	ফটো উপলব্ধ	167	BSW5735820	ফটো উপলব্ধ	168	BSW5735831	ফটো উপলব্ধ
নাম : গৈখাৰ বড়ো পিতাৰ নাম: লকাৰাম বড়ো ঘৰ নং : ২৮ বয়স : 31 লিঙ্গ : পুৰুষ			নাম : খুদিৰাম বড়ো পিতাৰ নাম: বৰাৰাম বড়ো ঘৰ নং : ২৮ বয়স : 62 লিঙ্গ : পুৰুষ			নাম : খান্দি বড়ো স্বামীৰ নাম: খুদিৰাম বড়ো ঘৰ নং : ২৮ বয়স : 60 লিঙ্গ : মহিলা		
169	BSW5735819	ফটো উপলব্ধ	170	PYI0138784	ফটো উপলব্ধ	171	BSW0495044	ফটো উপলব্ধ
নাম : দ্ৰিম বড়ো পিতাৰ নাম: বৰাৰাম বড়ো ঘৰ নং : ২৮ বয়স : 43 লিঙ্গ : পুৰুষ			নাম : বিৰ্তন বড়ো পিতাৰ নাম: কৃষ্ণ বড়ো ঘৰ নং : 29 বয়স : 34 লিঙ্গ : পুৰুষ			নাম : সিমাংসা বড়ো পিতাৰ নাম: প্ৰদীপ বড়ো ঘৰ নং : ২৮ বয়স : 27 লিঙ্গ : পুৰুষ		
E 172	BSW5735853	ফটো উপলব্ধ	173	BSW5735864	ফটো উপলব্ধ	174	BSW1558492	ফটো উপলব্ধ
নাম : কুলি বড়ো স্বামীৰ নাম: অৰ্কন বড়ো ঘৰ নং : ৩০ বয়স : 78 লিঙ্গ : মহিলা			নাম : লগুন বড়ো পিতাৰ নাম: অৰ্কন বড়ো ঘৰ নং : ৩০ বয়স : 50 লিঙ্গ : পুৰুষ			নাম : লোহিত বসুমতাৰী পিতাৰ নাম: লেওঁবাৰ বসুমতাৰী ঘৰ নং : ৩০ বয়স : 50 লিঙ্গ : পুৰুষ		
175	BSW1558505	ফটো উপলব্ধ	176	BSW5735875	ফটো উপলব্ধ	177	BSW5735897	ফটো উপলব্ধ
নাম : পঞ্চবতী বসুমতাৰী স্বামীৰ নাম: লোহিত বসুমতাৰী ঘৰ নং : ৩০ বয়স : 48 লিঙ্গ : মহিলা			নাম : ফুকনি বড়ো স্বামীৰ নাম: লগুন বড়ো ঘৰ নং : ৩০ বয়স : 45 লিঙ্গ : মহিলা			নাম : গোমচাৰ বড়ো পিতাৰ নাম: লগুন বড়ো ঘৰ নং : ৩০ বয়স : 35 লিঙ্গ : পুৰুষ		
S 178	BSW5744207	ফটো উপলব্ধ	179	BSW1558663	ফটো উপলব্ধ	180	BSW0411330	ফটো উপলব্ধ
নাম : দেংখাউশ্ৰী বড়ো পিতাৰ নাম: লগুন বড়ো ঘৰ নং : ৩০ বয়স : 81 লিঙ্গ : মহিলা			নাম : সুগুন্সাৰ বড়ো পিতাৰ নাম: লগুন বড়ো ঘৰ নং : ৩০ বয়স : 30 লিঙ্গ : পুৰুষ			নাম : দাউহাছাৰ বড়ো পিতাৰ নাম: লগুন বড়ো ঘৰ নং : ৩০ বয়স : 26 লিঙ্গ : পুৰুষ		



181 নাম : নাচিমা দৈমাৰী মাতৃৰ নাম: প্ৰমিলা দৈমাৰী ঘৰ নং : 30 বয়স : 20 লিঙ্গ : মহিলা	PYI0089292 ফটো উপলব্ধ	182 নাম : প্ৰানেশ্বৰী নাৰ্জাৰী স্বামীৰ নাম: পুন নাৰ্জাৰী ঘৰ নং : 32 বয়স : 72 লিঙ্গ : মহিলা	BSW5735900 ফটো উপলব্ধ	183 নাম : অৰুন নাৰ্জাৰী পিতাৰ নাম: পুন নাৰ্জাৰী ঘৰ নং : 32 বয়স : 50 লিঙ্গ : পুৰুষ	BSW5735911 ফটো উপলব্ধ
184 নাম : ৰেবতী নাৰ্জাৰী স্বামীৰ নাম: অৰুন নাৰ্জাৰী ঘৰ নং : 32 বয়স : 45 লিঙ্গ : মহিলা	BSW5735922 ফটো উপলব্ধ	S 185 নাম : নবমী নাৰ্জাৰী পিতাৰ নাম: অৰুন নাৰ্জাৰী ঘৰ নং : 32 বয়স : 30 লিঙ্গ : মহিলা	BSW5744218 ফটো উপলব্ধ	186 নাম : জোমৈ নাৰ্জাৰী পিতাৰ নাম: অৰুন নাৰ্জাৰী ঘৰ নং : 32 বয়স : 28 লিঙ্গ : মহিলা	BSW0234054 ফটো উপলব্ধ
S 187 নাম : ৰুমৈ নাৰ্জাৰী পিতাৰ নাম: অৰুন নাৰ্জাৰী ঘৰ নং : 28 বয়স : 28 লিঙ্গ : মহিলা	BSW0089326 ফটো উপলব্ধ	188 নাম : নিলিমা ৰাভা বড়ো স্বামীৰ নাম: ৰাজীব বড়ো ঘৰ নং : 32 বয়স : 48 লিঙ্গ : মহিলা	BSW5735944 ফটো উপলব্ধ	189 নাম : বিৰন বড়ো পিতাৰ নাম: মংগল বড়ো ঘৰ নং : 32 বয়স : 45 লিঙ্গ : পুৰুষ	BSW5735955 ফটো উপলব্ধ
190 নাম : মেনকা বড়ো স্বামীৰ নাম: বিৰন বড়ো ঘৰ নং : 32 বয়স : 42 লিঙ্গ : মহিলা	BSW5735966 ফটো উপলব্ধ	191 নাম : ভাৰত বড়ো পিতাৰ নাম: মংগল বড়ো ঘৰ নং : 32 বয়স : 40 লিঙ্গ : পুৰুষ	BSW5735977 ফটো উপলব্ধ	192 নাম : বিভা বড়ো স্বামীৰ নাম: ভাৰত বড়ো ঘৰ নং : 32 বয়স : 38 লিঙ্গ : মহিলা	BSW5735988 ফটো উপলব্ধ
193 নাম : প্ৰঞ্জল বড়ো পিতাৰ নাম: ৰাজীব বৰো ঘৰ নং : 32 বয়স : 32 লিঙ্গ : পুৰুষ	BSW5744229 ফটো উপলব্ধ	194 নাম : বিউটা বড়ো পিতাৰ নাম: ৰাজীব বড়ো ঘৰ নং : 32 বয়স : 30 লিঙ্গ : মহিলা	BSW0537886 ফটো উপলব্ধ	195 নাম : আৰনিকা ব্ৰহ্ম স্বামীৰ নাম: দিপক বড়ো ঘৰ নং : 32 বয়স : 27 লিঙ্গ : মহিলা	BSW0482679 ফটো উপলব্ধ
196 নাম : মনীষা বড়ো পিতাৰ নাম: ভাৰত বড়ো ঘৰ নং : 32 বয়স : 25 লিঙ্গ : মহিলা	BSW3869450 ফটো উপলব্ধ	197 নাম : পূজা বৰো পিতাৰ নাম: বিৰন বৰো ঘৰ নং : 32 বয়স : 21 লিঙ্গ : মহিলা	PYI0061093 ফটো উপলব্ধ	198 নাম : ৰাজ বৰো পিতাৰ নাম: ভাৰত বৰো ঘৰ নং : 32 বয়স : 20 লিঙ্গ : পুৰুষ	PYI0058990 ফটো উপলব্ধ
199 নাম : মৌসোম বৰো পিতাৰ নাম: বাৰোট বৰো ঘৰ নং : 32 বয়স : 19 লিঙ্গ : পুৰুষ	PYI0139675 ফটো উপলব্ধ	200 নাম : সোনমনি বড়ো স্বামীৰ নাম: অমৰ বড়ো ঘৰ নং : 32 বয়স : 27 লিঙ্গ : মহিলা	BSW0411876 ফটো উপলব্ধ	201 নাম : কৰনা বড়ো পিতাৰ নাম: মংগল বড়ো ঘৰ নং : 32 বয়স : 55 লিঙ্গ : পুৰুষ	BSW5735999 ফটো উপলব্ধ
202 নাম : মিন বড়ো স্বামীৰ নাম: কৰনা বড়ো ঘৰ নং : 32 বয়স : 48 লিঙ্গ : মহিলা	BSW5736005 ফটো উপলব্ধ	203 নাম : খুবচী বড়ো স্বামীৰ নাম: লাউন বড়ো ঘৰ নং : 32 বয়স : 65 লিঙ্গ : মহিলা	BSW5736016 ফটো উপলব্ধ	204 নাম : বাবুল বড়ো পিতাৰ নাম: লাউন বড়ো ঘৰ নং : 32 বয়স : 40 লিঙ্গ : পুৰুষ	BSW5736027 ফটো উপলব্ধ
205 নাম : ৰমিলা বড়ো স্বামীৰ নাম: বাবুল বড়ো ঘৰ নং : 32 বয়স : 35 লিঙ্গ : মহিলা	BSW5736049 ফটো উপলব্ধ	206 নাম : অমৰ বড়ো মাতৃৰ নাম: খুবচী বড়ো ঘৰ নং : 32 বয়স : 34 লিঙ্গ : পুৰুষ	BSW5736050 ফটো উপলব্ধ	207 নাম : দিপক বড়ো পিতাৰ নাম: লাউন বড়ো ঘৰ নং : 32 বয়স : 27 লিঙ্গ : পুৰুষ	BSW0412924 ফটো উপলব্ধ
E 208 নাম : ভেন্দা বড়ো পিতাৰ নাম: হুগু বড়ো ঘৰ নং : 32 বয়স : 69 লিঙ্গ : পুৰুষ	BSW5736061 ফটো উপলব্ধ	209 নাম : মৌনবাৰী বড়ো স্বামীৰ নাম: ভেন্দা বড়ো ঘৰ নং : 32 বয়স : 64 লিঙ্গ : মহিলা	BSW5736072 ফটো উপলব্ধ	210 নাম : বাতিৰাম বড়ো পিতাৰ নাম: ভেন্দা বড়ো ঘৰ নং : 32 বয়স : 39 লিঙ্গ : পুৰুষ	BSW5736094 ফটো উপলব্ধ



<p>S 211 BSW5736083</p> <p>নাম : লাগুনি বড়ো পিতাৰ নাম: ভেন্দা বড়ো ঘৰ নং : ৩৮ বয়স : ৩৪ লিঙ্গ : মহিলা</p> <p>ফটো উপলব্ধ</p>	<p>212 BSW0460204</p> <p>নাম : গুম্বৰ বড়ো পিতাৰ নাম: ভেন্দা বড়ো ঘৰ নং : ৩৮ বয়স : 36 লিঙ্গ : পুৰুষ</p> <p>ফটো উপলব্ধ</p>	<p>213 BSW5744230</p> <p>নাম : মঞ্জু বড়ো স্বামীৰ নাম: বাটিৰাম বড়ো ঘৰ নং : ৩৮ বয়স : 34 লিঙ্গ : মহিলা</p> <p>ফটো উপলব্ধ</p>
<p>214 BSW0435669</p> <p>নাম : বিলিফাং বড়ো পিতাৰ নাম: নগেন বড়ো ঘৰ নং : ৩৮ বয়স : 30 লিঙ্গ : পুৰুষ</p> <p>ফটো উপলব্ধ</p>	<p>215 BSW0431965</p> <p>নাম : পবিত্ৰ বড়ো পিতাৰ নাম: নগেন চন্দ্ৰ বড়ো ঘৰ নং : ৩৮ বয়স : 25 লিঙ্গ : পুৰুষ</p> <p>ফটো উপলব্ধ</p>	<p>216 BSW0443648</p> <p>নাম : সঞ্জয় বড়ো পিতাৰ নাম: ভেঙা বড়ো ঘৰ নং : ৩৮ বয়স : 25 লিঙ্গ : পুৰুষ</p> <p>ফটো উপলব্ধ</p>
<p>217 BSW0099135</p> <p>নাম : ভাৰতী বড়ো স্বামীৰ নাম: গৌম্বাৰ বড়ো ঘৰ নং : ৩৮ বয়স : 29 লিঙ্গ : মহিলা</p> <p>ফটো উপলব্ধ</p>	<p>218 BSW0234062</p> <p>নাম : সীমা বড়ো পিতাৰ নাম: সৌনেশ্বৰ বড়ো ঘৰ নং : ৩৮ বয়স : 28 লিঙ্গ : মহিলা</p> <p>ফটো উপলব্ধ</p>	<p>219 BSW5736130</p> <p>নাম : সোনেশ্বৰ বড়ো পিতাৰ নাম: মাগন বড়ো ঘৰ নং : ৩৮ বয়স : 60 লিঙ্গ : পুৰুষ</p> <p>ফটো উপলব্ধ</p>
<p>220 BSW5736118</p> <p>নাম : নগেন বড়ো পিতাৰ নাম: বাঙ্গাল বড়ো ঘৰ নং : ৩৮ বয়স : 55 লিঙ্গ : পুৰুষ</p> <p>ফটো উপলব্ধ</p>	<p>221 BSW5736129</p> <p>নাম : ভানুমতী বড়ো স্বামীৰ নাম: নগেন বড়ো ঘৰ নং : ৩৮ বয়স : 48 লিঙ্গ : মহিলা</p> <p>ফটো উপলব্ধ</p>	<p>222 BSW1558674</p> <p>নাম : শ্ৰীখান বড়ো পিতাৰ নাম: সৌনেশ্বৰ বড়ো ঘৰ নং : ৩৮ বয়স : 30 লিঙ্গ : পুৰুষ</p> <p>ফটো উপলব্ধ</p>
<p>223 BSW5736141</p> <p>নাম : বনাইশ্ৰী বড়ো স্বামীৰ নাম: সৌনেশ্বৰ বড়ো ঘৰ নং : ৩৯ বয়স : 55 লিঙ্গ : মহিলা</p> <p>ফটো উপলব্ধ</p>	<p>224 BSW5736152</p> <p>নাম : গোপী প্ৰভা বড়ো স্বামীৰ নাম: দেহীৰাম বড়ো ঘৰ নং : ৩৯ বয়স : 52 লিঙ্গ : মহিলা</p> <p>ফটো উপলব্ধ</p>	<p>225 BSW0100396</p> <p>নাম : মৈথানচা বড়ো পিতাৰ নাম: দেহী ৰাম বড়ো ঘৰ নং : ৩৯ বয়স : 28 লিঙ্গ : পুৰুষ</p> <p>ফটো উপলব্ধ</p>
<p>226 BSW0539882</p> <p>নাম : গিৰিন বড়ো পিতাৰ নাম: দেহী ৰাম বড়ো ঘৰ নং : ৩৯ বয়স : 22 লিঙ্গ : পুৰুষ</p> <p>ফটো উপলব্ধ</p>	<p>227 BSW5736163</p> <p>নাম : দেহীৰাম বড়ো পিতাৰ নাম: মেলা বড়ো ঘৰ নং : ৩৯ বয়স : 68 লিঙ্গ : পুৰুষ</p> <p>ফটো উপলব্ধ</p>	<p>228 BSW5736185</p> <p>নাম : পতেশ্বৰী বৰো স্বামীৰ নাম: নবীন বড়ো ঘৰ নং : ৪০ বয়স : 75 লিঙ্গ : মহিলা</p> <p>ফটো উপলব্ধ</p>
<p>229 BSW5736221</p> <p>নাম : সিমাংসা বড়ো পিতাৰ নাম: নবীন বড়ো ঘৰ নং : ৪০ বয়স : 42 লিঙ্গ : পুৰুষ</p> <p>ফটো উপলব্ধ</p>	<p>230 BSW5736232</p> <p>নাম : জ্যোতি বড়ো স্বামীৰ নাম: সিমাংসা বড়ো ঘৰ নং : ৪০ বয়স : 36 লিঙ্গ : মহিলা</p> <p>ফটো উপলব্ধ</p>	<p>231 BSW0495077</p> <p>নাম : সুব্ৰূচা মোচাহাৰী পিতাৰ নাম: সিয়াৰাম মোচাহাৰী ঘৰ নং : ৪০ বয়স : 24 লিঙ্গ : পুৰুষ</p> <p>ফটো উপলব্ধ</p>
<p>232 BSW1558709</p> <p>নাম : সীয়াৰাম মোছাহাৰী পিতাৰ নাম: নন্দেশ্বৰ মোছাহাৰী ঘৰ নং : ৪১ বয়স : 62 লিঙ্গ : পুৰুষ</p> <p>ফটো উপলব্ধ</p>	<p>233 BSW5736243</p> <p>নাম : সোমবাৰ বড়ো পিতাৰ নাম: পাদ বড়ো ঘৰ নং : ৪১ বয়স : 55 লিঙ্গ : পুৰুষ</p> <p>ফটো উপলব্ধ</p>	<p>234 BSW5736254</p> <p>নাম : নিৰু বড়ো স্বামীৰ নাম: সোমবাৰ বড়ো ঘৰ নং : ৪১ বয়স : 50 লিঙ্গ : মহিলা</p> <p>ফটো উপলব্ধ</p>
<p>235 BSW0470831</p> <p>নাম : সদমশ্ৰী বড়ো পিতাৰ নাম: সোমবাৰ বড়ো ঘৰ নং : ৪১ বয়স : 31 লিঙ্গ : মহিলা</p> <p>ফটো উপলব্ধ</p>	<p>S 236 BSW0258848</p> <p>নাম : সিমাংশ্ৰী বড়ো পিতাৰ নাম: সন্তৰ বড়ো ঘৰ নং : ৪১ বয়স : 27 লিঙ্গ : মহিলা</p> <p>ফটো উপলব্ধ</p>	<p>237 BSW0409334</p> <p>নাম : ভাস্কৰ বড়ো পিতাৰ নাম: সোমবাৰ বড়ো ঘৰ নং : ৪১ বয়স : 27 লিঙ্গ : পুৰুষ</p> <p>ফটো উপলব্ধ</p>
<p>238 BSW0479451</p> <p>নাম : কাইশ্বৰ বড়ো পিতাৰ নাম: সোমবাৰ বড়ো ঘৰ নং : ৪১ বয়স : 24 লিঙ্গ : পুৰুষ</p> <p>ফটো উপলব্ধ</p>	<p>239 BSW5736276</p> <p>নাম : কাটনি বড়ো স্বামীৰ নাম: খগেন বড়ো ঘৰ নং : ৪১ বয়স : 64 লিঙ্গ : মহিলা</p> <p>ফটো উপলব্ধ</p>	<p>240 BSW5744274</p> <p>নাম : দেৰহাছাৰ বড়ো পিতাৰ নাম: কাটানী বড়ো ঘৰ নং : ৪১ বয়স : 32 লিঙ্গ : পুৰুষ</p> <p>ফটো উপলব্ধ</p>



241 নাম : কবিতা বড়ো স্বামীৰ নাম: দেৰহাঁচাৰ বড়ো ঘৰ নং : 82 বয়স : 30 লিঙ্গ : মহিলা	BSW5744285 ফটো উপলব্ধ	242 নাম : চন্দনা বড়ো স্বামীৰ নাম: দেফাং বড়ো ঘৰ নং : 82 বয়স : 30 লিঙ্গ : মহিলা	BSW0471318 ফটো উপলব্ধ	243 নাম : দৈফাং বড়ো স্বামীৰ নাম: কাতনী বড়ো ঘৰ নং : 82 বয়স : 29 লিঙ্গ : পুৰুষ	BSW0107219 ফটো উপলব্ধ
244 নাম : নগেন বড়ো পিতাৰ নাম: ধেলাৰাম বড়ো ঘৰ নং : 88 বয়স : 75 লিঙ্গ : পুৰুষ	BSW5736323 ফটো উপলব্ধ	245 নাম : প্রতিমা বড়ো পিতাৰ নাম: নগেন বড়ো ঘৰ নং : 88 বয়স : 45 লিঙ্গ : মহিলা	BSW5736345 ফটো উপলব্ধ	246 নাম : বশিষ্ঠ বড়ো পিতাৰ নাম: নগেন বড়ো ঘৰ নং : 88 বয়স : 41 লিঙ্গ : পুৰুষ	BSW5736367 ফটো উপলব্ধ
247 নাম : বঞ্জনা বড়ো স্বামীৰ নাম: প্রজেন বড়ো ঘৰ নং : 88 বয়স : 40 লিঙ্গ : মহিলা	BSW0564583 ফটো উপলব্ধ	S2 248 নাম : নিউটন বড়ো পিতাৰ নাম: নগেন বড়ো ঘৰ নং : 88 বয়স : 38 লিঙ্গ : পুৰুষ	BSW5736378 ফটো উপলব্ধ	S2 249 নাম : মাজনী নাৰ্জুৰী স্বামীৰ নাম: নিউটন বড়ো ঘৰ নং : 88 বয়স : 36 লিঙ্গ : মহিলা	BSW5736389 ফটো উপলব্ধ
250 নাম : প্রজেন বড়ো পিতাৰ নাম: জাৰ্মিন বড়ো ঘৰ নং : 88 বয়স : 36 লিঙ্গ : পুৰুষ	BSW0564542 ফটো উপলব্ধ	251 নাম : অননুমৈ বড়ো স্বামীৰ নাম: বশিষ্ঠ বড়ো ঘৰ নং : 88 বয়স : 34 লিঙ্গ : মহিলা	BSW0369694 ফটো উপলব্ধ	252 নাম : ধনেশ্বৰী বড়ো স্বামীৰ নাম: প্রফুল্ল বড়ো ঘৰ নং : 85 বয়স : 68 লিঙ্গ : মহিলা	BSW5736390 ফটো উপলব্ধ
253 নাম : ৰাজু বড়ো পিতাৰ নাম: প্রফুল্ল বড়ো ঘৰ নং : 85 বয়স : 40 লিঙ্গ : পুৰুষ	BSW5736403 ফটো উপলব্ধ	254 নাম : অনিমা বড়ো স্বামীৰ নাম: ৰাজু বড়ো ঘৰ নং : 85 বয়স : 33 লিঙ্গ : মহিলা	BSW0263749 ফটো উপলব্ধ	255 নাম : বাসন্তি বড়ো স্বামীৰ নাম: প্রদীপ বড়ো ঘৰ নং : 86 বয়স : 65 লিঙ্গ : মহিলা	BSW5736425 ফটো উপলব্ধ
256 নাম : সমিন বড়ো পিতাৰ নাম: বৰদন বড়ো ঘৰ নং : 89 বয়স : 63 লিঙ্গ : পুৰুষ	BSW5736458 ফটো উপলব্ধ	E 257 নাম : মালতী বড়ো স্বামীৰ নাম: সমিন বড়ো ঘৰ নং : 89 বয়স : 60 লিঙ্গ : মহিলা	BSW5736469 ফটো উপলব্ধ	258 নাম : বলৰাম বড়ো পিতাৰ নাম: খমিন বড়ো ঘৰ নং : 89 বয়স : 36 লিঙ্গ : পুৰুষ	BSW5736481 ফটো উপলব্ধ
259 নাম : ৰপালী মোছাহাৰী স্বামীৰ নাম: হিবু মোছাহাৰী ঘৰ নং : 89 বয়স : 34 লিঙ্গ : মহিলা	BSW5743964 ফটো উপলব্ধ	S 260 নাম : পখিলা বড়ো পিতাৰ নাম: সমিন বড়ো ঘৰ নং : 89 বয়স : 32 লিঙ্গ : মহিলা	BSW5743908 ফটো উপলব্ধ	261 নাম : দীপক বড়ো পিতাৰ নাম: সমিন বড়ো ঘৰ নং : 89 বয়স : 29 লিঙ্গ : পুৰুষ	BSW0114579 ফটো উপলব্ধ
262 নাম : গীতা বড়ো স্বামীৰ নাম: কষ্ট বড়ো ঘৰ নং : 88 বয়স : 75 লিঙ্গ : মহিলা	BSW5736505 ফটো উপলব্ধ	263 নাম : খৰ্গেশ্বৰ বড়ো পিতাৰ নাম: কষ্ট বড়ো ঘৰ নং : 88 বয়স : 45 লিঙ্গ : পুৰুষ	BSW5736516 ফটো উপলব্ধ	264 নাম : মঞ্জু বড়ো স্বামীৰ নাম: খৰ্গেশ্বৰ বড়ো ঘৰ নং : 88 বয়স : 42 লিঙ্গ : মহিলা	BSW5736527 ফটো উপলব্ধ
265 নাম : পনীমা বড়ো পিতাৰ নাম: কষ্ট বড়ো ঘৰ নং : 88 বয়স : 42 লিঙ্গ : মহিলা	BSW5736538 ফটো উপলব্ধ	266 নাম : ভাৰত দৈমাৰী পিতাৰ নাম: ৰমনীকান্ত দৈমাৰী ঘৰ নং : 89 বয়স : 70 লিঙ্গ : পুৰুষ	BSW5736550 ফটো উপলব্ধ	267 নাম : পমেশ্বৰী দৈমাৰী স্বামীৰ নাম: ভাৰত দৈমাৰী ঘৰ নং : 89 বয়স : 65 লিঙ্গ : মহিলা	BSW5736561 ফটো উপলব্ধ
268 নাম : ভূমসৌৰাং দৈমাৰী পিতাৰ নাম: ভাৰত দৈমাৰী ঘৰ নং : 89 বয়স : 39 লিঙ্গ : পুৰুষ	BSW5736583 ফটো উপলব্ধ	269 নাম : সোমল দৈমাৰী পিতাৰ নাম: ভাৰত দৈমাৰী ঘৰ নং : 89 বয়স : 37 লিঙ্গ : পুৰুষ	BSW5736572 ফটো উপলব্ধ	270 নাম : গায়শ্ৰী দৈমাৰী স্বামীৰ নাম: সোমল দৈমাৰী ঘৰ নং : 89 বয়স : 35 লিঙ্গ : মহিলা	BSW1558696 ফটো উপলব্ধ



271 নাম : নমীতা দৈমাৰী স্বামীৰ নাম: ফুংচৰাং দৈমাৰী ঘৰ নং : 8৯ বয়স : 33 লিঙ্গ : মহিলা	BSW0116608 ফটো উপলব্ধ	S 272 নাম : সীমা দৈমাৰী পিতাৰ নাম: ভৰত দৈমাৰী ঘৰ নং : 8৯ বয়স : 33 লিঙ্গ : মহিলা	BSW1558685 ফটো উপলব্ধ	273 নাম : পালি দৈমাৰী পিতাৰ নাম: ভৰত দৈমাৰী ঘৰ নং : 8৯ বয়স : 31 লিঙ্গ : মহিলা	BSW0116798 ফটো উপলব্ধ
274 নাম : বৃহিলা মোছাহাৰী বড়ো স্বামীৰ নাম: প্ৰদীপ বড়ো ঘৰ নং : 50 বয়স : 30 লিঙ্গ : মহিলা	BSW1559086 ফটো উপলব্ধ	275 নাম : কমল বড়ো পিতাৰ নাম: ভাস্কি বড়ো ঘৰ নং : ৫০ক বয়স : 50 লিঙ্গ : পুৰুষ	BSW5736607 ফটো উপলব্ধ	276 নাম : মীনা বড়ো স্বামীৰ নাম: কমল বড়ো ঘৰ নং : ৫০ক বয়স : 45 লিঙ্গ : মহিলা	BSW5736618 ফটো উপলব্ধ
277 নাম : বিৰেন বড়ো পিতাৰ নাম: অভাৰাম বড়ো ঘৰ নং : ৫২ বয়স : 62 লিঙ্গ : পুৰুষ	BSW5736629 ফটো উপলব্ধ	278 নাম : জোনাকী বড়ো স্বামীৰ নাম: বিৰেন বড়ো ঘৰ নং : ৫২ বয়স : 58 লিঙ্গ : মহিলা	BSW5736630 ফটো উপলব্ধ	279 নাম : অতুল বড়ো পিতাৰ নাম: বিৰেন বড়ো ঘৰ নং : ৫২ বয়স : 32 লিঙ্গ : পুৰুষ	BSW0234112 ফটো উপলব্ধ
280 নাম : বীমা বড়ো স্বামীৰ নাম: অতুল বড়ো ঘৰ নং : ৫২ বয়স : 29 লিঙ্গ : মহিলা	BSW0234120 ফটো উপলব্ধ	281 নাম : কবিন বড়ো পিতাৰ নাম: জাহিলা বড়ো ঘৰ নং : ৫২ বয়স : 75 লিঙ্গ : পুৰুষ	BSW5736641 ফটো উপলব্ধ	282 নাম : কমলেশ্বৰ বড়ো পিতাৰ নাম: কবিন বড়ো ঘৰ নং : ৫২ বয়স : 44 লিঙ্গ : পুৰুষ	BSW5736674 ফটো উপলব্ধ
283 নাম : বঞ্জিত বড়ো পিতাৰ নাম: কবিন বড়ো ঘৰ নং : ৫২ বয়স : 41 লিঙ্গ : পুৰুষ	BSW5736696 ফটো উপলব্ধ	284 নাম : বুপনী বড়ো স্বামীৰ নাম: কমলেশ্বৰ বড়ো ঘৰ নং : ৫২ বয়স : 36 লিঙ্গ : মহিলা	BSW5744489 ফটো উপলব্ধ	285 নাম : বতা বড়ো স্বামীৰ নাম: বঞ্জিত বড়ো ঘৰ নং : ৫২ বয়স : 32 লিঙ্গ : মহিলা	BSW5744296 ফটো উপলব্ধ
286 নাম : পংকজ বড়ো পিতাৰ নাম: কমলেশ্বৰ বড়ো ঘৰ নং : ৫২ বয়স : 23 লিঙ্গ : পুৰুষ	BSW0498022 ফটো উপলব্ধ	E 287 নাম : বদ্রি বড়ো স্বামীৰ নাম: বদন বড়ো ঘৰ নং : ৫৩ বয়স : 85 লিঙ্গ : মহিলা	BSW5736710 ফটো উপলব্ধ	288 নাম : বাৰ্জেন বড়ো পিতাৰ নাম: বদন বড়ো ঘৰ নং : ৫৩ বয়স : 52 লিঙ্গ : পুৰুষ	BSW5736721 ফটো উপলব্ধ
289 নাম : দীপালী বড়ো স্বামীৰ নাম: বাৰ্জেন বড়ো ঘৰ নং : ৫৩ বয়স : 48 লিঙ্গ : মহিলা	BSW5736732 ফটো উপলব্ধ	290 নাম : বড়োসা বড়ো পিতাৰ নাম: বাৰ্জেন বড়ো ঘৰ নং : 53 বয়স : 22 লিঙ্গ : পুৰুষ	PYI0109769 ফটো উপলব্ধ	E 291 নাম : জয়ৰাম বড়ো পিতাৰ নাম: মহীৰাম বড়ো ঘৰ নং : ৫৪ বয়স : 77 লিঙ্গ : পুৰুষ	BSW5736743 ফটো উপলব্ধ
292 নাম : খিষ্টি বড়ো স্বামীৰ নাম: জয়ৰাম বড়ো ঘৰ নং : ৫৪ বয়স : 75 লিঙ্গ : মহিলা	BSW5736754 ফটো উপলব্ধ	293 নাম : পেলানি বড়ো স্বামীৰ নাম: জয়ৰাম বড়ো ঘৰ নং : ৫৪ বয়স : 60 লিঙ্গ : মহিলা	BSW5736765 ফটো উপলব্ধ	294 নাম : বিপুল বড়ো পিতাৰ নাম: জয়ৰাম বড়ো ঘৰ নং : ৫৪ বয়স : 45 লিঙ্গ : পুৰুষ	BSW5736776 ফটো উপলব্ধ
295 নাম : সুৰভি বড়ো স্বামীৰ নাম: বিপুল বড়ো ঘৰ নং : ৫৪ বয়স : 40 লিঙ্গ : মহিলা	BSW5736801 ফটো উপলব্ধ	296 নাম : দৈমালু বড়ো পিতাৰ নাম: জয়ৰাম বড়ো ঘৰ নং : ৫৪ বয়স : 39 লিঙ্গ : পুৰুষ	BSW5736798 ফটো উপলব্ধ	297 নাম : বঞ্জিতা বড়ো স্বামীৰ নাম: দৈমালু বড়ো ঘৰ নং : ৫৪ বয়স : 33 লিঙ্গ : মহিলা	BSW0495150 ফটো উপলব্ধ
298 নাম : খাতুনি বড়ো স্বামীৰ নাম: হংলা বড়ো ঘৰ নং : ৫৫ বয়স : 72 লিঙ্গ : মহিলা	BSW5736812 ফটো উপলব্ধ	299 নাম : জয়মতী বড়ো স্বামীৰ নাম: মদন চন্দ্ৰ বড়ো ঘৰ নং : ৫৫ বয়স : 50 লিঙ্গ : মহিলা	BSW5736878 ফটো উপলব্ধ	300 নাম : হৰিচন্দ্ৰ বড়ো পিতাৰ নাম: হংলা বড়ো ঘৰ নং : ৫৫ বয়স : 48 লিঙ্গ : পুৰুষ	BSW5736823 ফটো উপলব্ধ

301	BSW5736845	ফটো উপলব্ধ	নাম : মিজিঙ্ক বড়ো পিতাৰ নাম: সংলা বড়ো ঘৰ নং : ৫৫ বয়স : 47 লিঙ্গ : পুৰুষ	302	BSW5736856	ফটো উপলব্ধ	নাম : বঞ্জনা বড়ো স্বামীৰ নাম: মিজিঙ্ক বড়ো ঘৰ নং : ৫৫ বয়স : 43 লিঙ্গ : মহিলা	303	BSW5736867	ফটো উপলব্ধ	নাম : বিংখাং বড়ো পিতাৰ নাম: সংলা বড়ো ঘৰ নং : ৫৫ বয়স : 43 লিঙ্গ : পুৰুষ
304	BSW5736834	ফটো উপলব্ধ	নাম : সিমাংশী বড়ো স্বামীৰ নাম: হৰিচন্দ্ৰ বড়ো ঘৰ নং : ৫৫ বয়স : 40 লিঙ্গ : মহিলা	305	BSW5736889	ফটো উপলব্ধ	নাম : অনপমা বড়ো স্বামীৰ নাম: বিংখাং বড়ো ঘৰ নং : ৫৫ বয়স : 38 লিঙ্গ : মহিলা	306	BSW0530253	ফটো উপলব্ধ	নাম : শৰঞ্জিত বড়ো পিতাৰ নাম: মিজিঙ্ক বড়ো ঘৰ নং : ৫৫ বয়স : 23 লিঙ্গ : পুৰুষ
307	PYI0130351	ফটো উপলব্ধ	নাম : লীনা বড়ো পিতাৰ নাম: মদন চন্দ্ৰ বড়ো ঘৰ নং : 55 বয়স : 21 লিঙ্গ : মহিলা	308	PYI0129940	ফটো উপলব্ধ	নাম : দীপা বড়ো পিতাৰ নাম: মদন চন্দ্ৰ বড়ো ঘৰ নং : 55 বয়স : 20 লিঙ্গ : মহিলা	309	PYI0112128	ফটো উপলব্ধ	নাম : অপৰাজিতা বড়ো পিতাৰ নাম: হৰি চন্দ্ৰ বড়ো ঘৰ নং : 55 বয়স : 20 লিঙ্গ : মহিলা
310	BSW5736903	ফটো উপলব্ধ	নাম : কৃষ্ণ বসুমতাৰী পিতাৰ নাম: গুনিৰাম বসুমতাৰী ঘৰ নং : ৫৬ বয়স : 44 লিঙ্গ : পুৰুষ	311	BSW5736914	ফটো উপলব্ধ	নাম : দীপালী বসুমতাৰী স্বামীৰ নাম: কৃষ্ণ বসুমতাৰী ঘৰ নং : ৫৬ বয়স : 42 লিঙ্গ : মহিলা	312	BSW5736925	ফটো উপলব্ধ	নাম : সহেনু বসুমতাৰী পিতাৰ নাম: গুনিৰাম বসুমতাৰী ঘৰ নং : ৫৬ বয়স : 39 লিঙ্গ : পুৰুষ
313	BSW0369074	ফটো উপলব্ধ	নাম : সেমখোৰ বড়ো পিতাৰ নাম: শনিৰাম বড়ো ঘৰ নং : ৫৬ বয়স : 30 লিঙ্গ : পুৰুষ	314	BSW0126797	ফটো উপলব্ধ	নাম : লাবন্য বসুমতাৰী স্বামীৰ নাম: সাহেন বসুমতাৰী ঘৰ নং : ৫৬ বয়স : 29 লিঙ্গ : মহিলা	315	PYI0091066	ফটো উপলব্ধ	নাম : চামেলী বসুমতাৰী পিতাৰ নাম: উপেন বসুমতাৰী ঘৰ নং : 56 বয়স : 20 লিঙ্গ : মহিলা
316	BSW0493643	ফটো উপলব্ধ	নাম : কৰেন্দ্ৰ বসুমতাৰী পিতাৰ নাম: উপেন বসুমতাৰী ঘৰ নং : ৫৬ এ বয়স : 25 লিঙ্গ : পুৰুষ	317	BSW5736936	ফটো উপলব্ধ	নাম : উপেন বসুমতাৰী পিতাৰ নাম: গুনিৰাম বসুমতাৰী ঘৰ নং : ৫৬ক বয়স : 50 লিঙ্গ : পুৰুষ	318	BSW5736947	ফটো উপলব্ধ	নাম : হাজী বড়ো স্বামীৰ নাম: উপেন বসুমতাৰী ঘৰ নং : ৫৬ক বয়স : 45 লিঙ্গ : মহিলা
319	PYI0088757	ফটো উপলব্ধ	নাম : সিমন বড়ো পিতাৰ নাম: প্ৰবীন বড়ো ঘৰ নং : 57 বয়স : 19 লিঙ্গ : পুৰুষ	320	BSW5736958	ফটো উপলব্ধ	নাম : ককোৱাম বড়ো পিতাৰ নাম: ভাস্কৰ বড়ো ঘৰ নং : ৫৮ বয়স : 79 লিঙ্গ : পুৰুষ	321	BSW5736970	ফটো উপলব্ধ	নাম : পবিত্ৰ বড়ো পিতাৰ নাম: ককোৱাম বড়ো ঘৰ নং : ৫৮ বয়স : 50 লিঙ্গ : পুৰুষ
322	BSW5736981	ফটো উপলব্ধ	নাম : সোনেশ্বৰী বড়ো স্বামীৰ নাম: পবিত্ৰ বড়ো ঘৰ নং : ৫৮ বয়স : 45 লিঙ্গ : মহিলা	323	BSW0234252	ফটো উপলব্ধ	নাম : বিকুন বড়ো পিতাৰ নাম: পবিত্ৰ বড়ো ঘৰ নং : 58 বয়স : 27 লিঙ্গ : পুৰুষ	324	BSW5736992	ফটো উপলব্ধ	নাম : সাজুৰাম বড়ো পিতাৰ নাম: গুনিৰাম বড়ো ঘৰ নং : ৫৮ বয়স : 60 লিঙ্গ : পুৰুষ
325	BSW5737008	ফটো উপলব্ধ	নাম : খবেশ্বৰী বড়ো স্বামীৰ নাম: দেবেন বড়ো ঘৰ নং : ৫৯ বয়স : 58 লিঙ্গ : মহিলা	326	BSW0129528	ফটো উপলব্ধ	নাম : ৰুপান্তী বড়ো পিতাৰ নাম: গুনিৰাম বড়ো ঘৰ নং : ৫৯ বয়স : 39 লিঙ্গ : মহিলা	327	BSW0129536	ফটো উপলব্ধ	নাম : প্ৰণিতা বড়ো স্বামীৰ নাম: মদন চন্দ্ৰ বড়ো ঘৰ নং : ৫৯ বয়স : 39 লিঙ্গ : মহিলা
E 328	BSW0129676	ফটো উপলব্ধ	নাম : বিবাৰী বসুমতাৰী স্বামীৰ নাম: বিপুল বসুমতাৰী ঘৰ নং : ৫৯খ বয়স : 34 লিঙ্গ : মহিলা	329	BSW0129965	ফটো উপলব্ধ	নাম : প্ৰদীপ বড়ো পিতাৰ নাম: সাহিজো ৰাম বড়ো ঘৰ নং : ৫৯ বয়স : 30 লিঙ্গ : পুৰুষ	330	FCM0259978	ফটো উপলব্ধ	নাম : অনচুমাই বসুমতাৰী স্বামীৰ নাম: প্ৰদীপ বড়ো ঘৰ নং : ৫৯ বয়স : 28 লিঙ্গ : মহিলা

<p>S 331 BSW0537704</p> <p>নাম : মনমতী বড়ো পিতাৰ নাম: সাজু বাম বড়ো ঘৰ নং : ৫২ বয়স : ২২ লিঙ্গ : মহিলা</p> <p>ফটো উপলব্ধ</p>	<p>E 332 BSW1118769</p> <p>নাম : শ্বপনা বড়ো পিতাৰ নাম: বিস্তী বড়ো ঘৰ নং : ৫২ বয়স : ৩৬ লিঙ্গ : মহিলা</p> <p>ফটো উপলব্ধ</p>	<p>333 BSW0531046</p> <p>নাম : মিথিংগা বড়ো পিতাৰ নাম: শানি বাম বড়ো ঘৰ নং : ৫২ গ বয়স : ২৯ লিঙ্গ : পুৰুষ</p> <p>ফটো উপলব্ধ</p>
<p>334 BSW0232330</p> <p>নাম : বাবল বসুমতাৰী পিতাৰ নাম: অমৃত বসুমতাৰী ঘৰ নং : ৫৯৬ বয়স : ২৯ লিঙ্গ : পুৰুষ</p> <p>ফটো উপলব্ধ</p>	<p>335 BSW5737020</p> <p>নাম : বিস্তী বড়ো পিতাৰ নাম: ভাস্কী বড়ো ঘৰ নং : ৫৯ক বয়স : ৭৫ লিঙ্গ : পুৰুষ</p> <p>ফটো উপলব্ধ</p>	<p>336 BSW5737031</p> <p>নাম : কুলি বড়ো স্বামীৰ নাম: বিস্তী বড়ো ঘৰ নং : ৫৯ক বয়স : ৭০ লিঙ্গ : মহিলা</p> <p>ফটো উপলব্ধ</p>
<p>337 BSW5737064</p> <p>নাম : দবাই বসুমতাৰী স্বামীৰ নাম: শুনীৰাম বসুমতাৰী ঘৰ নং : ৫৯খ বয়স : ৬৫ লিঙ্গ : মহিলা</p> <p>ফটো উপলব্ধ</p>	<p>338 BSW5737111</p> <p>নাম : বশী বড়ো স্বামীৰ নাম: শুনীৰাম বড়ো ঘৰ নং : ৫৯গ বয়স : ৫৫ লিঙ্গ : মহিলা</p> <p>ফটো উপলব্ধ</p>	<p>339 BSW5737122</p> <p>নাম : মদন চন্দ্ৰ বড়ো পিতাৰ নাম: ধনীৰাম বড়ো ঘৰ নং : ৫৯ঘ বয়স : ৫৫ লিঙ্গ : পুৰুষ</p> <p>ফটো উপলব্ধ</p>
<p>340 BSW5737133</p> <p>নাম : অমৃত বসুমতাৰী পিতাৰ নাম: দধিৰাম বসুমতাৰী ঘৰ নং : ৫৯ঙ বয়স : ৫০ লিঙ্গ : পুৰুষ</p> <p>ফটো উপলব্ধ</p>	<p>341 BSW5737042</p> <p>নাম : অজিত বড়ো পিতাৰ নাম: বিস্তী বড়ো ঘৰ নং : ৫৯ক বয়স : ৪৮ লিঙ্গ : পুৰুষ</p> <p>ফটো উপলব্ধ</p>	<p>342 BSW5737053</p> <p>নাম : জয় বড়ো স্বামীৰ নাম: অজিত বড়ো ঘৰ নং : ৫৯ক বয়স : ৪৫ লিঙ্গ : মহিলা</p> <p>ফটো উপলব্ধ</p>
<p>343 BSW5737075</p> <p>নাম : কষ্ট বসুমতাৰী পিতাৰ নাম: শুনীৰাম বসুমতাৰী ঘৰ নং : ৫৯খ বয়স : ৪৫ লিঙ্গ : পুৰুষ</p> <p>ফটো উপলব্ধ</p>	<p>344 BSW5737086</p> <p>নাম : দীপাস্বীতা বসুমতাৰী পিতাৰ নাম: শুনীৰাম বসুমতাৰী ঘৰ নং : ৫৯খ বয়স : ৪১ লিঙ্গ : মহিলা</p> <p>ফটো উপলব্ধ</p>	<p>345 BSW5737097</p> <p>নাম : বিপুল বসুমতাৰী পিতাৰ নাম: শুনীৰাম বসুমতাৰী ঘৰ নং : ৫৯খ বয়স : ৩৯ লিঙ্গ : পুৰুষ</p> <p>ফটো উপলব্ধ</p>
<p>346 BSW5737155</p> <p>নাম : মহেশ্বৰী দেমাৰী পিতাৰ নাম: বমনী দেমাৰী ঘৰ নং : ৬১ বয়স : ৭৫ লিঙ্গ : মহিলা</p> <p>ফটো উপলব্ধ</p>	<p>347 BSW5737177</p> <p>নাম : দধিৰাম বসুমতাৰী পিতাৰ নাম: পুৰাৰাম বসুমতাৰী ঘৰ নং : ৬২ বয়স : ৭৫ লিঙ্গ : পুৰুষ</p> <p>ফটো উপলব্ধ</p>	<p>348 BSW5737188</p> <p>নাম : বিলাইশ্ৰী বসুমতাৰী স্বামীৰ নাম: দধিৰাম বসুমতাৰী ঘৰ নং : ৬২ বয়স : ৭০ লিঙ্গ : মহিলা</p> <p>ফটো উপলব্ধ</p>
<p>349 BSW5737199</p> <p>নাম : অঞ্জলী বসুমতাৰী স্বামীৰ নাম: সৰ্ববিত বসুমতাৰী ঘৰ নং : ৬২ বয়স : ৫৫ লিঙ্গ : মহিলা</p> <p>ফটো উপলব্ধ</p>	<p>E 350 BSW5737202</p> <p>নাম : হৰেশ্বৰ বসুমতাৰী পিতাৰ নাম: দধিৰাম বসুমতাৰী ঘৰ নং : ৬২ বয়স : ৫০ লিঙ্গ : পুৰুষ</p> <p>ফটো উপলব্ধ</p>	<p>351 BSW5737166</p> <p>নাম : ফুলেশ্বৰী বসুমতাৰী স্বামীৰ নাম: অমৃত বসুমতাৰী ঘৰ নং : ৬২ বয়স : ৪৮ লিঙ্গ : মহিলা</p> <p>ফটো উপলব্ধ</p>
<p>352 BSW5737213</p> <p>নাম : মিন বসুমতাৰী স্বামীৰ নাম: হৰেশ্বৰ বসুমতাৰী ঘৰ নং : ৬২ বয়স : ৪৫ লিঙ্গ : মহিলা</p> <p>ফটো উপলব্ধ</p>	<p>353 BSW0327155</p> <p>নাম : কমল বসুমতাৰী পিতাৰ নাম: অমৃত বসুমতাৰী ঘৰ নং : ৬২ বয়স : ২৬ লিঙ্গ : পুৰুষ</p> <p>ফটো উপলব্ধ</p>	<p>354 BSW0495085</p> <p>নাম : প্ৰমীতা বসুমতাৰী স্বামীৰ নাম: বাবলু বসুমতাৰী ঘৰ নং : ৬২ বয়স : ২৬ লিঙ্গ : মহিলা</p> <p>ফটো উপলব্ধ</p>
<p>355 BSW0469114</p> <p>নাম : জ্যোতিশ বসুমতাৰী মাতৃৰ নাম: অঞ্জলী বসুমতাৰী ঘৰ নং : ৬২ বয়স : ২৬ লিঙ্গ : পুৰুষ</p> <p>ফটো উপলব্ধ</p>	<p>356 BSW3869591</p> <p>নাম : অঞ্জীমা বসুমতাৰী স্বামীৰ নাম: কমল বসুমতাৰী ঘৰ নং : ৬২ বয়স : ২৩ লিঙ্গ : মহিলা</p> <p>ফটো উপলব্ধ</p>	<p>357 PYI0128173</p> <p>নাম : প্ৰেমসন বসুমতাৰী পিতাৰ নাম: হৰেশ্বৰ বসুমতাৰী ঘৰ নং : ৬২ বয়স : ২২ লিঙ্গ : পুৰুষ</p> <p>ফটো উপলব্ধ</p>
<p>358 BSW5737257</p> <p>নাম : বতেশ্বৰী বসুমতাৰী স্বামীৰ নাম: বজুনি বড়ো ঘৰ নং : ৬৩ বয়স : ৭০ লিঙ্গ : মহিলা</p> <p>ফটো উপলব্ধ</p>	<p>E 359 BSW5737235</p> <p>নাম : ফুলেশ্বৰী বসুমতাৰী স্বামীৰ নাম: মনোজ বসুমতাৰী ঘৰ নং : ৬৩ বয়স : ৬০ লিঙ্গ : মহিলা</p> <p>ফটো উপলব্ধ</p>	<p>360 BSW5737246</p> <p>নাম : ললিতা বসুমতাৰী স্বামীৰ নাম: মনোজ বসুমতাৰী ঘৰ নং : ৬৩ বয়স : ৫৫ লিঙ্গ : মহিলা</p> <p>ফটো উপলব্ধ</p>



361 নাম : প্ৰমিলা বসুমতাৰী স্বামীৰ নাম: মনোজ বসুমতাৰী ঘৰ নং : ৬৩ বয়স : 50 লিঙ্গ : মহিলা	BSW5737291 ফটো উপলব্ধ	E 362 নাম : মাকনী বসুমতাৰী পিতাৰ নাম: মনোজ বসুমতাৰী ঘৰ নং : ৬৩ বয়স : 38 লিঙ্গ : মহিলা	BSW5737279 ফটো উপলব্ধ	363 নাম : নিলি বসুমতাৰী স্বামীৰ নাম: দিলীপ বসুমতাৰী ঘৰ নং : ৬৩ বয়স : 36 লিঙ্গ : মহিলা	BSW5743920 ফটো উপলব্ধ
364 নাম : দিলীপ বসুমতাৰী পিতাৰ নাম: মনোজ বসুমতাৰী ঘৰ নং : ৬৩ বয়স : 32 লিঙ্গ : পুৰুষ	BSW5743919 ফটো উপলব্ধ	365 নাম : অখৰাং বসুমতাৰী পিতাৰ নাম: মনোজ বসুমতাৰী ঘৰ নং : ৬৩ বয়স : 26 লিঙ্গ : পুৰুষ	BSW0494633 ফটো উপলব্ধ	366 নাম : সঞ্জয় বড়ো পিতাৰ নাম: বাৰ্জেন বড়ো ঘৰ নং : ৬৩ বয়স : 25 লিঙ্গ : পুৰুষ	BSW0329284 ফটো উপলব্ধ
367 নাম : দিগুনা দৈমাৰী পিতাৰ নাম: ডিম্বেশ্বৰ দৈমাৰী ঘৰ নং : ৬৩ বয়স : 24 লিঙ্গ : মহিলা	BSW0417709 ফটো উপলব্ধ	368 নাম : বংজালি বড়ো স্বামীৰ নাম: আখাৰিং বসুমতাৰী ঘৰ নং : 63 বয়স : 22 লিঙ্গ : মহিলা	BSW3869674 ফটো উপলব্ধ	R 369 নাম : প্ৰমিলা দৈমাৰী পিতাৰ নাম: সিভা দৈমাৰী ঘৰ নং : ৬৪ বয়স : 59 লিঙ্গ : মহিলা	BSW3875457 ফটো উপলব্ধ
370 নাম : প্ৰমিলা দৈমাৰী স্বামীৰ নাম: শিব দৈমাৰী ঘৰ নং : ৬৪ বয়স : 58 লিঙ্গ : মহিলা	BSW5737315 ফটো উপলব্ধ	E 371 নাম : সিভা দৈমাৰী পিতাৰ নাম: লাহুৰা দৈমাৰী ঘৰ নং : ৬৪ বয়স : 51 লিঙ্গ : পুৰুষ	BSW3875069 ফটো উপলব্ধ	S 372 নাম : পখিলা দৈমাৰী পিতাৰ নাম: শিব দৈমাৰী ঘৰ নং : ৬৪ বয়স : 39 লিঙ্গ : মহিলা	BSW5737326 ফটো উপলব্ধ
373 নাম : তপেশ্বৰ দৈমাৰী পিতাৰ নাম: লান্দুৰা দৈমাৰী ঘৰ নং : ৬৫ বয়স : 74 লিঙ্গ : পুৰুষ	BSW5737371 ফটো উপলব্ধ	374 নাম : ইন্দ্ৰ দৈমাৰী পিতাৰ নাম: লান্দুৰা দৈমাৰী ঘৰ নং : ৬৫ বয়স : 74 লিঙ্গ : পুৰুষ	BSW5737337 ফটো উপলব্ধ	375 নাম : হাবাং দৈমাৰী স্বামীৰ নাম: তপেশ্বৰ দৈমাৰী ঘৰ নং : ৬৫ বয়স : 72 লিঙ্গ : মহিলা	BSW5737382 ফটো উপলব্ধ
376 নাম : প্ৰতিমা দৈমাৰী স্বামীৰ নাম: ইন্দ্ৰ দৈমাৰী ঘৰ নং : ৬৫ বয়স : 65 লিঙ্গ : মহিলা	BSW5737348 ফটো উপলব্ধ	377 নাম : বাৰ্জীব দৈমাৰী পিতাৰ নাম: ইন্দ্ৰ দৈমাৰী ঘৰ নং : ৬৫ বয়স : 42 লিঙ্গ : পুৰুষ	BSW5737359 ফটো উপলব্ধ	378 নাম : সঞ্জীব দৈমাৰী পিতাৰ নাম: ইন্দ্ৰ দৈমাৰী ঘৰ নং : ৬৫ বয়স : 39 লিঙ্গ : পুৰুষ	BSW5737360 ফটো উপলব্ধ
379 নাম : মালনী দৈমাৰী স্বামীৰ নাম: সঞ্জীব দৈমাৰী ঘৰ নং : ৬৫ বয়স : 34 লিঙ্গ : মহিলা	BSW5743931 ফটো উপলব্ধ	380 নাম : দিপালী দৈমাৰী স্বামীৰ নাম: বাৰ্জীৰ বসুমতাৰী ঘৰ নং : ৬৫ বয়স : 31 লিঙ্গ : মহিলা	BSW0138917 ফটো উপলব্ধ	S 381 নাম : অনিমা বড়ো পিতাৰ নাম: তপেশ্বৰ বড়ো ঘৰ নং : ৬৫ বয়স : 29 লিঙ্গ : মহিলা	BSW0234450 ফটো উপলব্ধ
S 382 নাম : জমুনা দৈমাৰী পিতাৰ নাম: তপেশ্বৰ দৈমাৰী ঘৰ নং : ৬৬ বয়স : 24 লিঙ্গ : মহিলা	BSW0552943 ফটো উপলব্ধ	383 নাম : চানাবাম দৈমাৰী পিতাৰ নাম: লান্দুৰা দৈমাৰী ঘৰ নং : ৬৬ বয়স : 73 লিঙ্গ : পুৰুষ	BSW5737417 ফটো উপলব্ধ	384 নাম : বালেন্দ্ৰ দৈমাৰী পিতাৰ নাম: চানাবাম দৈমাৰী ঘৰ নং : ৬৬ বয়স : 48 লিঙ্গ : পুৰুষ	BSW5737428 ফটো উপলব্ধ
385 নাম : অনিতা দৈমাৰী স্বামীৰ নাম: বালেন্দ্ৰ দৈমাৰী ঘৰ নং : ৬৬ বয়স : 45 লিঙ্গ : মহিলা	BSW5737439 ফটো উপলব্ধ	386 নাম : গুপ্ত দৈমাৰী পিতাৰ নাম: চানাবাম দৈমাৰী ঘৰ নং : ৬৬ বয়স : 41 লিঙ্গ : পুৰুষ	BSW5737440 ফটো উপলব্ধ	387 নাম : তপেশ্বৰ দৈমাৰী পিতাৰ নাম: চানাবাম দৈমাৰী ঘৰ নং : ৬৬ বয়স : 39 লিঙ্গ : পুৰুষ	BSW5737451 ফটো উপলব্ধ
388 নাম : পপি দৈমাৰী স্বামীৰ নাম: গুপ্ত দৈমাৰী ঘৰ নং : ৬৬ বয়স : 36 লিঙ্গ : মহিলা	BSW5737406 ফটো উপলব্ধ	389 নাম : হাংমা দৈমাৰী স্বামীৰ নাম: তপেশ্বৰ দৈমাৰী ঘৰ নং : ৬৬ বয়স : 33 লিঙ্গ : মহিলা	BSW5743942 ফটো উপলব্ধ	390 নাম : দেবেনু দৈমাৰী পিতাৰ নাম: সোমবাৰ দৈমাৰী ঘৰ নং : ৬৭ বয়স : 78 লিঙ্গ : পুৰুষ	BSW5737462 ফটো উপলব্ধ



391 নাম : বিনয় দৈমাৰী পিতাৰ নাম: দেবেন দৈমাৰী ঘৰ নং : ৬৭ বয়স : 48 লিঙ্গ : পুৰুষ	BSW5737484 ফটো উপলব্ধ	392 নাম : শীমল দৈমাৰী পিতাৰ নাম: দেবেন দৈমাৰী ঘৰ নং : ৬৭ বয়স : 48 লিঙ্গ : পুৰুষ	BSW5737508 ফটো উপলব্ধ	393 নাম : বিমুংসা বড়ো পিতাৰ নাম: দেবেন বড়ো ঘৰ নং : ৬৭ বয়স : 46 লিঙ্গ : পুৰুষ	BSW5737520 ফটো উপলব্ধ
394 নাম : বাজেন দৈমাৰী পিতাৰ নাম: দেবেন দৈমাৰী ঘৰ নং : ৬৭ বয়স : 44 লিঙ্গ : পুৰুষ	BSW5737531 ফটো উপলব্ধ	395 নাম : ৰেন দৈমাৰী স্বামীৰ নাম: শীমল দৈমাৰী ঘৰ নং : ৬৭ বয়স : 44 লিঙ্গ : মহিলা	BSW5737519 ফটো উপলব্ধ	396 নাম : অলকা বড়ো স্বামীৰ নাম: বিমুংসা বড়ো ঘৰ নং : ৬৭ বয়স : 39 লিঙ্গ : মহিলা	BSW5737564 ফটো উপলব্ধ
397 নাম : নিওতী দৈমাৰী স্বামীৰ নাম: বাজেন দৈমাৰী ঘৰ নং : ৬৭ বয়স : 32 লিঙ্গ : মহিলা	BSW5744252 ফটো উপলব্ধ	398 নাম : চন্দন দৈমাৰী পিতাৰ নাম: শীমল দৈমাৰী ঘৰ নং : ৬৭ বয়স : 24 লিঙ্গ : পুৰুষ	BSW0329441 ফটো উপলব্ধ	399 নাম : ফুংবিলী দৈমাৰী দৈমাৰী পিতাৰ নাম: সিমল দৈমাৰী ঘৰ নং : 67 বয়স : 20 লিঙ্গ : মহিলা	PY10124826 ফটো উপলব্ধ
400 নাম : ধৃতৰাজ বসুমতাৰী পিতাৰ নাম: খগেন্দ্ৰ বসুমতাৰী ঘৰ নং : ৬৮ বয়স : 30 লিঙ্গ : পুৰুষ	BSW5744150 ফটো উপলব্ধ	401 নাম : নবীন বড়ো পিতাৰ নাম: বেপ্লা বড়ো ঘৰ নং : ৬৯ বয়স : 75 লিঙ্গ : পুৰুষ	BSW5737575 ফটো উপলব্ধ	402 নাম : জেমন্তী বড়ো স্বামীৰ নাম: নবীন বড়ো ঘৰ নং : ৬৯ বয়স : 68 লিঙ্গ : মহিলা	BSW5737586 ফটো উপলব্ধ
403 নাম : ৰঞ্জিত বড়ো পিতাৰ নাম: নবীন বড়ো ঘৰ নং : ৬৯ বয়স : 47 লিঙ্গ : পুৰুষ	BSW5737597 ফটো উপলব্ধ	404 নাম : আইজনী বড়ো স্বামীৰ নাম: ৰঞ্জিত বড়ো ঘৰ নং : ৬৯ বয়স : 44 লিঙ্গ : মহিলা	BSW5737600 ফটো উপলব্ধ	405 নাম : পবন বড়ো পিতাৰ নাম: চেৰা বড়ো ঘৰ নং : ৭১ বয়স : 65 লিঙ্গ : পুৰুষ	BSW5737655 ফটো উপলব্ধ
406 নাম : মনোমতী বড়ো স্বামীৰ নাম: পবন বড়ো ঘৰ নং : ৭১ বয়স : 60 লিঙ্গ : মহিলা	BSW5737666 ফটো উপলব্ধ	407 নাম : হৰেশ্বৰ বড়ো পিতাৰ নাম: পবন বড়ো ঘৰ নং : ৭১ বয়স : 40 লিঙ্গ : পুৰুষ	BSW5737677 ফটো উপলব্ধ	408 নাম : সিমাংসা বড়ো পিতাৰ নাম: পবন বড়ো ঘৰ নং : ৭১ বয়স : 38 লিঙ্গ : পুৰুষ	BSW5737688 ফটো উপলব্ধ
409 নাম : ৰমিলা বড়ো স্বামীৰ নাম: হৰেশ্বৰ বড়ো ঘৰ নং : ৭১ বয়স : 35 লিঙ্গ : মহিলা	BSW5737699 ফটো উপলব্ধ	410 নাম : প্ৰিয়ংকা বড়ো স্বামীৰ নাম: সিমাংসা বড়ো ঘৰ নং : ৭১ বয়স : 35 লিঙ্গ : মহিলা	BSW5737702 ফটো উপলব্ধ	E 411 নাম : ফুলেশ্বৰী বড়ো স্বামীৰ নাম: সুক্ৰম বড়ো ঘৰ নং : ৭১ বয়স : 70 লিঙ্গ : মহিলা	BSW5737724 ফটো উপলব্ধ
412 নাম : ৰাজু বড়ো পিতাৰ নাম: মণি ৰাম বড়ো ঘৰ নং : ৭২ বয়স : 39 লিঙ্গ : পুৰুষ	BSW0542795 ফটো উপলব্ধ	413 নাম : অনিতা বড়ো স্বামীৰ নাম: ৰাজু বড়ো ঘৰ নং : ৭২ বয়স : 36 লিঙ্গ : মহিলা	BSW5737757 ফটো উপলব্ধ	414 নাম : বিষ্ণু বড়ো পিতাৰ নাম: অজীত বড়ো ঘৰ নং : ৭২ বয়স : 26 লিঙ্গ : পুৰুষ	BSW0443903 ফটো উপলব্ধ
415 নাম : দুখৰাম বড়ো পিতাৰ নাম: ভদ্রকান্ত বড়ো ঘৰ নং : ৭৩ বয়স : 60 লিঙ্গ : পুৰুষ	BSW5737768 ফটো উপলব্ধ	416 নাম : হেমাশ্ৰী বড়ো স্বামীৰ নাম: দুখৰাম বড়ো ঘৰ নং : ৭৩ বয়স : 58 লিঙ্গ : মহিলা	BSW5737779 ফটো উপলব্ধ	S 417 নাম : ডিমেশ্বৰী বড়ো পিতাৰ নাম: দুখৰাম বড়ো ঘৰ নং : ৭৩ বয়স : 36 লিঙ্গ : মহিলা	BSW5737791 ফটো উপলব্ধ
S 418 নাম : মাইনাওশ্ৰী বড়ো পিতাৰ নাম: দুখৰাম বড়ো ঘৰ নং : ৭৩ বয়স : 28 লিঙ্গ : মহিলা	BSW0234153 ফটো উপলব্ধ	S 419 নাম : লতীকা বড়ো পিতাৰ নাম: দুখ ৰাম বড়ো ঘৰ নং : ৭৩ বয়স : 24 লিঙ্গ : মহিলা	BSW0458778 ফটো উপলব্ধ	420 নাম : ভদ্র কান্ত বড়ো পিতাৰ নাম: খাউচুম বড়ো ঘৰ নং : ৭৪ বয়স : 75 লিঙ্গ : পুৰুষ	BSW5737804 ফটো উপলব্ধ



421	BSW5737815	ফটো উপলব্ধ	নাম : সুকু চন্দ্ৰ বড়ো পিতাৰ নাম: ভদ্র কান্ত বড়ো ঘৰ নং : ৭৪ বয়স : 50 লিঙ্গ : পুৰুষ	422	BSW5737837	ফটো উপলব্ধ	নাম : শুক্ৰাম বড়ো পিতাৰ নাম: ভদ্র কান্ত বড়ো ঘৰ নং : ৭৪ বয়স : 45 লিঙ্গ : পুৰুষ	423	BSW5737848	ফটো উপলব্ধ	নাম : সুৰভি বড়ো স্বামীৰ নাম: শুক্ৰাম বড়ো ঘৰ নং : ৭৪ বয়স : 42 লিঙ্গ : মহিলা
424	BSW0234500	ফটো উপলব্ধ	নাম : সবিতা বড়ো স্বামীৰ নাম: সুকু চন্দ্ৰ বড়ো ঘৰ নং : ৭৪ বয়স : 38 লিঙ্গ : মহিলা	425	BSW0568436	ফটো উপলব্ধ	নাম : দিপালী বড়ো স্বামীৰ নাম: কৃষ্ণা বড়ো ঘৰ নং : ৭৪ বয়স : 24 লিঙ্গ : মহিলা	426	BSW0479014	ফটো উপলব্ধ	নাম : কৃষ্ণা বড়ো পিতাৰ নাম: সুকুৰাম বড়ো ঘৰ নং : 74 বয়স : 23 লিঙ্গ : পুৰুষ
427	BSW5737859	ফটো উপলব্ধ	নাম : ৰাজেন বড়ো পিতাৰ নাম: ললিত বড়ো ঘৰ নং : ৭৭ বয়স : 64 লিঙ্গ : পুৰুষ	428	BSW5737860	ফটো উপলব্ধ	নাম : নিৰ লা বড়ো স্বামীৰ নাম: ৰাজেন বড়ো ঘৰ নং : ৭৭ বয়স : 60 লিঙ্গ : মহিলা	429	BSW5737871	ফটো উপলব্ধ	নাম : ৰূপক বড়ো পিতাৰ নাম: ৰাজেন বড়ো ঘৰ নং : ৭৭ বয়স : 38 লিঙ্গ : পুৰুষ
430	BSW5737906	ফটো উপলব্ধ	নাম : অনচুমা বড়ো পিতাৰ নাম: ৰাজেন বড়ো ঘৰ নং : ৭৭ বয়স : 35 লিঙ্গ : পুৰুষ	431	BSW1559042	ফটো উপলব্ধ	নাম : জৌতমা বড়ো স্বামীৰ নাম: ৰূপক বড়ো ঘৰ নং : ৭৭ বয়স : 34 লিঙ্গ : মহিলা	432	BSW0543157	ফটো উপলব্ধ	নাম : অনচুমা বড়ো পিতাৰ নাম: ৰাজেন বড়ো ঘৰ নং : 77 বয়স : 32 লিঙ্গ : পুৰুষ
433	BSW0487934	ফটো উপলব্ধ	নাম : মনীশা বড়ো স্বামীৰ নাম: অনচুমা বড়ো ঘৰ নং : ৭৭ বয়স : 24 লিঙ্গ : মহিলা	434	BSW5737928	ফটো উপলব্ধ	নাম : ৰূপালী বসুমতাৰী স্বামীৰ নাম: কান্দুৰা বসুমতাৰী ঘৰ নং : ৭৮ বয়স : 75 লিঙ্গ : মহিলা	435	BSW5737939	ফটো উপলব্ধ	নাম : পৰমেশ্বৰ বসুমতাৰী পিতাৰ নাম: কান্দুৰা বসুমতাৰী ঘৰ নং : ৭৮ বয়স : 50 লিঙ্গ : পুৰুষ
436	BSW5737951	ফটো উপলব্ধ	নাম : হায়নাশী বসুমতাৰী পিতাৰ নাম: কান্দুৰা বসুমতাৰী ঘৰ নং : ৭৮ বয়স : 47 লিঙ্গ : মহিলা	437	BSW5737962	ফটো উপলব্ধ	নাম : লক্ষী বসুমতাৰী পিতাৰ নাম: কান্দুৰা বসুমতাৰী ঘৰ নং : ৭৮ বয়স : 45 লিঙ্গ : পুৰুষ	438	BSW5737940	ফটো উপলব্ধ	নাম : ৰিবিকা বসুমতাৰী স্বামীৰ নাম: পৰমেশ্বৰ বসুমতাৰী ঘৰ নং : ৭৮ বয়স : 45 লিঙ্গ : মহিলা
439	BSW5936710	ফটো উপলব্ধ	নাম : উৰ্মিলা বড়ো পিতাৰ নাম: শশিন্দ্ৰ বড়ো ঘৰ নং : 78 বয়স : 42 লিঙ্গ : মহিলা	440	BSW5737973	ফটো উপলব্ধ	নাম : বিষ্ণু বসুমতাৰী পিতাৰ নাম: কান্দুৰা বসুমতাৰী ঘৰ নং : ৭৮ বয়স : 41 লিঙ্গ : পুৰুষ	S 441	BSW5737984	ফটো উপলব্ধ	নাম : নিলিমা বসুমতাৰী পিতাৰ নাম: কান্দুৰা বসুমতাৰী ঘৰ নং : ৭৮ বয়স : 40 লিঙ্গ : মহিলা
E 442	BSW5737995	ফটো উপলব্ধ	নাম : অঞ্জিমা বসুমতাৰী পিতাৰ নাম: কান্দুৰা বসুমতাৰী ঘৰ নং : ৭৮ বয়স : 38 লিঙ্গ : মহিলা	443	BSW5743953	ফটো উপলব্ধ	নাম : ৰমলি বসুমতাৰী স্বামীৰ নাম: বিষ্ণু বড়ো ঘৰ নং : ৭৮ বয়স : 35 লিঙ্গ : মহিলা	444	BSW0152587	ফটো উপলব্ধ	নাম : বিকি বসুমতাৰী পিতাৰ নাম: পৰমেশ্বৰ বসুমতাৰী ঘৰ নং : ৭৮ বয়স : 28 লিঙ্গ : পুৰুষ
R 445	BSW1558516	ফটো উপলব্ধ	নাম : মধুৰাম বসুমতাৰী পিতাৰ নাম: মধুৰাম বসুমতাৰী ঘৰ নং : ৭৮ বয়স : 68 লিঙ্গ : পুৰুষ	R 446	BSW1558527	ফটো উপলব্ধ	নাম : জোনাকী বসুমতাৰী স্বামীৰ নাম: মধুৰাম বসুমতাৰী ঘৰ নং : ৭৮ বয়স : 64 লিঙ্গ : মহিলা	E 447	BSW1558538	ফটো উপলব্ধ	নাম : ৰাধিকা বসুমতাৰী স্বামীৰ নাম: মধুৰাম বসুমতাৰী ঘৰ নং : ৭৮ বয়স : 58 লিঙ্গ : মহিলা
S 448	BSW1558549	ফটো উপলব্ধ	নাম : ৰহিলা বসুমতাৰী পিতাৰ নাম: মধুৰাম বসুমতাৰী ঘৰ নং : ৭৮ বয়স : 48 লিঙ্গ : মহিলা	R 449	BSW1558550	ফটো উপলব্ধ	নাম : দুলাল বসুমতাৰী পিতাৰ নাম: মধুৰাম বসুমতাৰী ঘৰ নং : ৭৮ বয়স : 43 লিঙ্গ : পুৰুষ	450	BSW1558561	ফটো উপলব্ধ	নাম : পুনীমা বসুমতাৰী পিতাৰ নাম: মধুৰাম বসুমতাৰী ঘৰ নং : ৭৮ বয়স : 40 লিঙ্গ : মহিলা



451 নাম : বিলাই বসুমতাৰী স্বামীৰ নাম: ফণ্ডি না বসুমতাৰী ঘৰ নং : ৭৯ বয়স : 68 লিঙ্গ : মহিলা	BSW5738001 ফটো উপলব্ধ	452 নাম : য়ুমনা বসুমতাৰী স্বামীৰ নাম: সুভাষ বসুমতাৰী ঘৰ নং : ৭৯ বয়স : 42 লিঙ্গ : মহিলা	BSW5738023 ফটো উপলব্ধ	453 নাম : বাবল বসুমতাৰী পিতাৰ নাম: ফণ্ডি না বসুমতাৰী ঘৰ নং : ৭৯ বয়স : 39 লিঙ্গ : পুৰুষ	BSW5738034 ফটো উপলব্ধ
454 নাম : ডিম্বেশ্বৰ বসুমতাৰী পিতাৰ নাম: সুভাষ বসুমতাৰী ঘৰ নং : ৭৯ বয়স : 24 লিঙ্গ : পুৰুষ	BSW0337113 ফটো উপলব্ধ	455 নাম : তপেশ্বৰ বসুমতাৰী পিতাৰ নাম: পামলি বসুমতাৰী ঘৰ নং : ৮০ বয়স : 75 লিঙ্গ : পুৰুষ	BSW5738045 ফটো উপলব্ধ	456 নাম : মাওবা বসুমতাৰী স্বামীৰ নাম: তপেশ্বৰ বসুমতাৰী ঘৰ নং : ৮০ বয়স : 70 লিঙ্গ : মহিলা	BSW5738056 ফটো উপলব্ধ
457 নাম : ৰাজু বসুমতাৰী পিতাৰ নাম: তপেশ্বৰ বসুমতাৰী ঘৰ নং : ৮০ বয়স : 60 লিঙ্গ : পুৰুষ	BSW5738067 ফটো উপলব্ধ	458 নাম : কুলি বসুমতাৰী স্বামীৰ নাম: ৰাজু বসুমতাৰী ঘৰ নং : ৮০ বয়স : 55 লিঙ্গ : মহিলা	BSW5738078 ফটো উপলব্ধ	S 459 নাম : মহিলা বসুমতাৰী পিতাৰ নাম: ৰাজু বসুমতাৰী ঘৰ নং : ৮০ বয়স : ২৭ লিঙ্গ : মহিলা	BSW0154377 ফটো উপলব্ধ
460 নাম : গুপ্তা বসুমতাৰী পিতাৰ নাম: ৰাজু বসুমতাৰী ঘৰ নং : ৮০ বয়স : 24 লিঙ্গ : পুৰুষ	BSW0411686 ফটো উপলব্ধ	461 নাম : বীন্দুশা বসুমতাৰী মাতৃৰ নাম: কুলি বসুমতাৰী ঘৰ নং : ৮০ বয়স : 21 লিঙ্গ : পুৰুষ	BSW3889110 ফটো উপলব্ধ	462 নাম : ললিতা মুচাহাৰি মাতৃৰ নাম: পদ্মা মুচাহাৰি ঘৰ নং : ৮০ক বয়স : 21 লিঙ্গ : মহিলা	BSW3869666 ফটো উপলব্ধ
463 নাম : পদ্ম মোছাহাৰী স্বামীৰ নাম: সীয়াৰাম মোছাহাৰী ঘৰ নং : ৮০ক বয়স : 60 লিঙ্গ : মহিলা	BSW1559100 ফটো উপলব্ধ	464 নাম : পুৱাৰাম বড়ো পিতাৰ নাম: মেৰাখোবা বড়ো ঘৰ নং : ৮১ বয়স : 55 লিঙ্গ : পুৰুষ	BSW5738090 ফটো উপলব্ধ	465 নাম : বানেশ্বৰী বড়ো স্বামীৰ নাম: পুৱাৰাম বড়ো ঘৰ নং : ৮১ বয়স : 50 লিঙ্গ : মহিলা	BSW5738103 ফটো উপলব্ধ
466 নাম : গেৰেমচা বড়ো পিতাৰ নাম: পুৱাৰাম বড়ো ঘৰ নং : ৮১ বয়স : 27 লিঙ্গ : পুৰুষ	BSW0296517 ফটো উপলব্ধ	467 নাম : বাৰেন্দ্ৰ বড়ো পিতাৰ নাম: কান্দুৰা বড়ো ঘৰ নং : ৮২ বয়স : 70 লিঙ্গ : পুৰুষ	BSW5738114 ফটো উপলব্ধ	468 নাম : ফলাইশ্ৰী বড়ো স্বামীৰ নাম: বাৰেন্দ্ৰ বড়ো ঘৰ নং : ৮২ বয়স : 65 লিঙ্গ : মহিলা	BSW5738125 ফটো উপলব্ধ
469 নাম : বাবল বড়ো পিতাৰ নাম: বাৰেন্দ্ৰ বড়ো ঘৰ নং : ৮২ বয়স : 45 লিঙ্গ : পুৰুষ	BSW5738136 ফটো উপলব্ধ	470 নাম : দৈফংখা বড়ো পিতাৰ নাম: বাৰেন্দ্ৰ বড়ো ঘৰ নং : ৮২ বয়স : 40 লিঙ্গ : পুৰুষ	BSW5738147 ফটো উপলব্ধ	471 নাম : সুলেখা বড়ো স্বামীৰ নাম: বাবুল বড়ো ঘৰ নং : ৮২ বয়স : 37 লিঙ্গ : মহিলা	BSW5738170 ফটো উপলব্ধ
472 নাম : প্ৰনিতা বড়ো স্বামীৰ নাম: দৈফংখা বড়ো ঘৰ নং : ৮২ বয়স : 37 লিঙ্গ : মহিলা	BSW1558710 ফটো উপলব্ধ	E 473 নাম : বাতাহু বড়ো স্বামীৰ নাম: বেপী বড়ো ঘৰ নং : ৮৩ বয়স : ৪০ লিঙ্গ : মহিলা	BSW5738181 ফটো উপলব্ধ	474 নাম : মৌলু বড়ো পিতাৰ নাম: বেপী বড়ো ঘৰ নং : ৮৩ বয়স : 58 লিঙ্গ : মহিলা	BSW5738192 ফটো উপলব্ধ
475 নাম : ভবানী বড়ো স্বামীৰ নাম: ৰাখৈপ বড়ো ঘৰ নং : ৮৩ বয়স : 50 লিঙ্গ : মহিলা	BSW5738216 ফটো উপলব্ধ	476 নাম : জীতেন বড়ো পিতাৰ নাম: বেপী বড়ো ঘৰ নং : ৮৩ বয়স : 44 লিঙ্গ : পুৰুষ	BSW5738205 ফটো উপলব্ধ	477 নাম : আল্পনা বড়ো স্বামীৰ নাম: জীতেন বড়ো ঘৰ নং : ৮৩ বয়স : 35 লিঙ্গ : মহিলা	BSW5744263 ফটো উপলব্ধ
478 নাম : দিমাংচা বড়ো পিতাৰ নাম: ৰাখৈপ বড়ো ঘৰ নং : ৮৩ বয়স : 28 লিঙ্গ : পুৰুষ	BSW0157008 ফটো উপলব্ধ	E 479 নাম : বিনিতা বড়ো পিতাৰ নাম: ৰাখৈপ বড়ো ঘৰ নং : ৮৩ বয়স : ২৬ লিঙ্গ : মহিলা	BSW0447433 ফটো উপলব্ধ	480 নাম : ৰুমি বড়ো স্বামীৰ নাম: ডিমাংসা বড়ো ঘৰ নং : ৪৩ বয়স : 24 লিঙ্গ : মহিলা	BSW0447821 ফটো উপলব্ধ

481 নাম : বাখেপু বড়ো পিতাৰ নাম: ৰেপী বড়ো ঘৰ নং : ৮৩ বয়স : 55 লিঙ্গ : পুৰুষ	BSW5738227 ফটো উপলব্ধ	E 482 নাম : মতিৰাম বড়ো পিতাৰ নাম: কুলীৰাম বড়ো ঘৰ নং : ৮৪ বয়স : 78 লিঙ্গ : পুৰুষ	BSW5738238 ফটো উপলব্ধ	E 483 নাম : ফাগুনি বড়ো স্বামীৰ নাম: মতিৰাম বড়ো ঘৰ নং : ৮৪ বয়স : 55 লিঙ্গ : মহিলা	BSW5738249 ফটো উপলব্ধ
484 নাম : মিথিচাৰ বড়ো পিতাৰ নাম: মতিৰাম বড়ো ঘৰ নং : ৮৪ বয়স : 43 লিঙ্গ : পুৰুষ	BSW5738272 ফটো উপলব্ধ	485 নাম : লংকেশ্বৰ মোছাহাৰী পিতাৰ নাম: ইপিন মোছাহাৰী ঘৰ নং : ৮৫ বয়স : 50 লিঙ্গ : পুৰুষ	BSW5738307 ফটো উপলব্ধ	486 নাম : মৌজৌম মোছাহাৰী স্বামীৰ নাম: লংকেশ্বৰ মোছাহাৰী ঘৰ নং : ৮৫ বয়স : 45 লিঙ্গ : মহিলা	BSW5738318 ফটো উপলব্ধ
487 নাম : বিগৰাই বড়ো পিতাৰ নাম: লক্ষেশ্বৰ বড়ো ঘৰ নং : ৮৫ বয়স : 30 লিঙ্গ : পুৰুষ	BSW0299339 ফটো উপলব্ধ	488 নাম : সুমথৈৰ বড়ো পিতাৰ নাম: লক্ষেশ্বৰ বড়ো ঘৰ নং : ৮৫ বয়স : 29 লিঙ্গ : পুৰুষ	BSW0299396 ফটো উপলব্ধ	489 নাম : সবিতা বড়ো স্বামীৰ নাম: সুমথৈৰ বড়ো ঘৰ নং : ৮৫ বয়স : 27 লিঙ্গ : মহিলা	BSW0299586 ফটো উপলব্ধ
490 নাম : তুকুৰী মোছাহাৰী স্বামীৰ নাম: ইপিন মোছাহাৰী ঘৰ নং : ৮৬ বয়স : 74 লিঙ্গ : মহিলা	BSW5738330 ফটো উপলব্ধ	E 491 নাম : লান্দুৰী মোছাহাৰী স্বামীৰ নাম: দনাৰাম মোছাহাৰী ঘৰ নং : ৮৭ বয়স : 80 লিঙ্গ : মহিলা	BSW5738341 ফটো উপলব্ধ	492 নাম : ডেকাৰাম মোছাহাৰী পিতাৰ নাম: দনাৰাম মোছাহাৰী ঘৰ নং : ৮৭ বয়স : 50 লিঙ্গ : পুৰুষ	BSW5738352 ফটো উপলব্ধ
493 নাম : ৰমনী মোছাহাৰী স্বামীৰ নাম: ডেকাৰাম মোছাহাৰী ঘৰ নং : ৮৭ বয়স : 46 লিঙ্গ : মহিলা	BSW5738363 ফটো উপলব্ধ	S 494 নাম : দেলাইশী মোছাহাৰী পিতাৰ নাম: ডেকাৰাম মোছাহাৰী ঘৰ নং : ৮৭ বয়স : 85 লিঙ্গ : মহিলা	BSW5738374 ফটো উপলব্ধ	495 নাম : পুৰন মোছাহাৰী পিতাৰ নাম: দনাৰাম মোছাহাৰী ঘৰ নং : ৮৯ বয়স : 71 লিঙ্গ : পুৰুষ	BSW5738385 ফটো উপলব্ধ
S 496 নাম : পুষ্পলতা বড়ো স্বামীৰ নাম: নগেন নাৰ্জাৰী ঘৰ নং : ৪০ বয়স : 57 লিঙ্গ : মহিলা	BSW5735535 ফটো উপলব্ধ	497 নাম : হিৰ মোছাহাৰী পিতাৰ নাম: পুৰন মোছাহাৰী ঘৰ নং : ৮৯ বয়স : 41 লিঙ্গ : পুৰুষ	BSW5738410 ফটো উপলব্ধ	498 নাম : ধৰ্জেন্দ্র বড়ো পিতাৰ নাম: ধনেশ্বৰ বড়ো ঘৰ নং : ৯০ বয়স : 43 লিঙ্গ : পুৰুষ	BSW5638095 ফটো উপলব্ধ
499 নাম : আইকন বড়ো স্বামীৰ নাম: ধৰ্জেন বড়ো ঘৰ নং : ৯০ বয়স : 40 লিঙ্গ : মহিলা	BSW0483701 ফটো উপলব্ধ	500 নাম : ডিব্বেশ্বৰ দৈমাৰী পিতাৰ নাম: সোমবাৰ দৈমাৰী ঘৰ নং : ৯২ বয়স : 52 লিঙ্গ : পুৰুষ	BSW5738443 ফটো উপলব্ধ	501 নাম : ফৈলাৰ বড়ো পিতাৰ নাম: ৰবেন বড়ো ঘৰ নং : ৯২ বয়স : 25 লিঙ্গ : পুৰুষ	BSW0419713 ফটো উপলব্ধ
502 নাম : নেবেন্দ্র বড়ো পিতাৰ নাম: সোমবাৰ বড়ো ঘৰ নং : ৯৩ বয়স : 76 লিঙ্গ : পুৰুষ	BSW5738465 ফটো উপলব্ধ	503 নাম : ভাৰতী বড়ো স্বামীৰ নাম: নেবেন্দ্র বড়ো ঘৰ নং : ৯৩ বয়স : 70 লিঙ্গ : মহিলা	BSW5738476 ফটো উপলব্ধ	504 নাম : প্ৰদীপ বড়ো পিতাৰ নাম: নেবেন্দ্র বড়ো ঘৰ নং : ৯৩ বয়স : 47 লিঙ্গ : পুৰুষ	BSW5738487 ফটো উপলব্ধ
505 নাম : বিনন্দ বড়ো পিতাৰ নাম: নেবেন্দ্র বড়ো ঘৰ নং : ৯৩ বয়স : 46 লিঙ্গ : পুৰুষ	BSW5738501 ফটো উপলব্ধ	506 নাম : বাসন্তী বড়ো স্বামীৰ নাম: বিনন্দ বড়ো ঘৰ নং : ৯৩ বয়স : 43 লিঙ্গ : মহিলা	BSW5738512 ফটো উপলব্ধ	507 নাম : গীতা বড়ো স্বামীৰ নাম: প্ৰদীপ বড়ো ঘৰ নং : ৯৩ বয়স : 43 লিঙ্গ : মহিলা	BSW5738498 ফটো উপলব্ধ
508 নাম : মনু বড়ো পিতাৰ নাম: নেবেন্দ্র বড়ো ঘৰ নং : ৯৩ বয়স : 42 লিঙ্গ : পুৰুষ	BSW5738523 ফটো উপলব্ধ	509 নাম : ৰিংখাংশী বড়ো স্বামীৰ নাম: মনু বড়ো ঘৰ নং : ৯৩ বয়স : 36 লিঙ্গ : মহিলা	BSW5743715 ফটো উপলব্ধ	510 নাম : সুশান্ত বড়ো পিতাৰ নাম: বিনন্দ বড়ো ঘৰ নং : ৯৩ বয়স : 24 লিঙ্গ : পুৰুষ	BSW0488809 ফটো উপলব্ধ



511 নাম : লৈখোঁচা বড়ো পিতাৰ নাম: অনিলা বড়ো ঘৰ নং : ৯৩ বয়স : 23 লিঙ্গ : পুৰুষ	BSW0570069 ফটো উপলব্ধ	512 নাম : উপেন বড়ো পিতাৰ নাম: বিনন্দ বড়ো ঘৰ নং : 93 বয়স : 22 লিঙ্গ : পুৰুষ	BSW3869625 ফটো উপলব্ধ	513 নাম : বাদাব বসুমতাৰী পিতাৰ নাম: বিন্দু বসুমতাৰী ঘৰ নং : ৯৪ বয়স : 44 লিঙ্গ : পুৰুষ	BSW5738578 ফটো উপলব্ধ
514 নাম : দিপেন বসুমতাৰী পিতাৰ নাম: বিন্দু বসুমতাৰী ঘৰ নং : ৯৪ বয়স : 42 লিঙ্গ : পুৰুষ	BSW5738589 ফটো উপলব্ধ	515 নাম : উর্মিলা বসুমতাৰী স্বামীৰ নাম: বাদাব বসুমতাৰী ঘৰ নং : ৯৪ বয়স : 38 লিঙ্গ : মহিলা	BSW5738614 ফটো উপলব্ধ	516 নাম : মাকনী বসুমতাৰী স্বামীৰ নাম: দিপেন বসুমতাৰী ঘৰ নং : ৯৪ বয়স : 37 লিঙ্গ : মহিলা	BSW5738603 ফটো উপলব্ধ
517 নাম : জোঁছাৰ বসুমতাৰী পিতাৰ নাম: বাদাব বসুমতাৰী ঘৰ নং : 94 বয়স : 19 লিঙ্গ : পুৰুষ	PY10128520 ফটো উপলব্ধ	518 নাম : মানিক বসুমতাৰী পিতাৰ নাম: শুকুৰাম বসুমতাৰী ঘৰ নং : ৯৬ বয়স : 68 লিঙ্গ : পুৰুষ	BSW5738625 ফটো উপলব্ধ	519 নাম : চানমতী বসুমতাৰী স্বামীৰ নাম: মানিক বসুমতাৰী ঘৰ নং : ৯৬ বয়স : 64 লিঙ্গ : মহিলা	BSW5738636 ফটো উপলব্ধ
520 নাম : মিনতি বসুমতাৰী স্বামীৰ নাম: মানিক বসুমতাৰী ঘৰ নং : ৯৬ বয়স : 60 লিঙ্গ : মহিলা	BSW5738647 ফটো উপলব্ধ	521 নাম : কাৰেশ বসুমতাৰী পিতাৰ নাম: মানিক বসুমতাৰী ঘৰ নং : ৯৬ বয়স : 44 লিঙ্গ : পুৰুষ	BSW5738658 ফটো উপলব্ধ	522 নাম : প্ৰেমচন্দ বসুমতাৰী পিতাৰ নাম: মানিক বসুমতাৰী ঘৰ নং : ৯৬ বয়স : 42 লিঙ্গ : পুৰুষ	BSW5738669 ফটো উপলব্ধ
523 নাম : খৌৰোঁমচা বসুমতাৰী পিতাৰ নাম: মানিক বসুমতাৰী ঘৰ নং : ৯৬ বয়স : 39 লিঙ্গ : পুৰুষ	BSW5738670 ফটো উপলব্ধ	524 নাম : ববিতা বসুমতাৰী স্বামীৰ নাম: প্ৰেমচন্দ বসুমতাৰী ঘৰ নং : ৯৬ বয়স : 37 লিঙ্গ : মহিলা	BSW5738681 ফটো উপলব্ধ	525 নাম : সুভাৰানী বসুমতাৰী পিতাৰ নাম: মানিক বসুমতাৰী ঘৰ নং : ৯৬ বয়স : 32 লিঙ্গ : মহিলা	BSW1558721 ফটো উপলব্ধ
526 নাম : কংকন বসুমতাৰী পিতাৰ নাম: মানিক বসুমতাৰী ঘৰ নং : ৯৬ বয়স : 26 লিঙ্গ : পুৰুষ	BSW0328062 ফটো উপলব্ধ	527 নাম : নিমাই বড়ো স্বামীৰ নাম: গুলক বড়ো ঘৰ নং : ৯৭ বয়স : 47 লিঙ্গ : মহিলা	BSW0419184 ফটো উপলব্ধ	528 নাম : বম্বলা বড়ো পিতাৰ নাম: সাইমন বড়ো সাইমন বড়ো ঘৰ নং : ৯৭ বয়স : 41 লিঙ্গ : পুৰুষ	BSW5738727 ফটো উপলব্ধ
529 নাম : অঞ্জলা বড়ো পিতাৰ নাম: চাইমন বড়ো ঘৰ নং : ৯৭ বয়স : 38 লিঙ্গ : পুৰুষ	BSW5738738 ফটো উপলব্ধ	530 নাম : বৈস্মৈ বড়ো পিতাৰ নাম: চাইমন বড়ো ঘৰ নং : ৯৭ বয়স : 38 লিঙ্গ : মহিলা	BSW5738716 ফটো উপলব্ধ	531 নাম : দৈমুশ্ৰী বড়ো স্বামীৰ নাম: অঞ্জলা বড়ো ঘৰ নং : ৯৭ বয়স : 37 লিঙ্গ : মহিলা	BSW0335299 ফটো উপলব্ধ
532 নাম : লোহিত বড়ো পিতাৰ নাম: মেন্দাৰাম বড়ো ঘৰ নং : ৯৮ বয়স : 48 লিঙ্গ : পুৰুষ	BSW5738750 ফটো উপলব্ধ	533 নাম : বিমলা বড়ো স্বামীৰ নাম: লোহিত বড়ো ঘৰ নং : ৯৮ বয়স : 42 লিঙ্গ : মহিলা	BSW5738761 ফটো উপলব্ধ	534 নাম : তৰণী বড়ো স্বামীৰ নাম: জীতেন বড়ো ঘৰ নং : ৯৮ বয়স : 35 লিঙ্গ : মহিলা	BSW0462374 ফটো উপলব্ধ
535 নাম : দৈমুশ্ৰী বড়ো পিতাৰ নাম: লোহিত বড়ো ঘৰ নং : ৯৮ বয়স : 25 লিঙ্গ : মহিলা	BSW0455386 ফটো উপলব্ধ	536 নাম : দৈমালু বড়ো পিতাৰ নাম: লোহিত বড়ো ঘৰ নং : ৯৮ বয়স : 23 লিঙ্গ : পুৰুষ	BSW0472027 ফটো উপলব্ধ	537 নাম : দৈথন বড়ো পিতাৰ নাম: লোহিত বড়ো ঘৰ নং : 98 বয়স : 20 লিঙ্গ : পুৰুষ	PY10104802 ফটো উপলব্ধ
538 নাম : জীতেন বড়ো পিতাৰ নাম: মেন্দাৰাম বড়ো ঘৰ নং : 98ডি বয়স : 37 লিঙ্গ : পুৰুষ	PY10090191 ফটো উপলব্ধ	539 নাম : মহেন্দ্ৰ বড়ো পিতাৰ নাম: মেন্দাৰাম বড়ো ঘৰ নং : ৯৯ বয়স : 68 লিঙ্গ : পুৰুষ	BSW5738783 ফটো উপলব্ধ	540 নাম : ফুলেশ্বৰী বড়ো স্বামীৰ নাম: মহেন্দ্ৰ বড়ো ঘৰ নং : ৯৯ বয়স : 65 লিঙ্গ : মহিলা	BSW5738794 ফটো উপলব্ধ

541 নাম : বীৰডাও বড়ো পিতাৰ নাম: মহেন্দ্ৰ বড়ো ঘৰ নং : ৯৯ বয়স : 41 লিঙ্গ : পুৰুষ	BSW5738807 ফটো উপলব্ধ	542 নাম : অৰুন বড়ো পিতাৰ নাম: মহেন্দ্ৰ বড়ো ঘৰ নং : ৯৯ বয়স : 38 লিঙ্গ : পুৰুষ	BSW5738818 ফটো উপলব্ধ	543 নাম : শীমা দৈমাৰী স্বামীৰ নাম: বিৰদাও বড়ো ঘৰ নং : ৯৯ বয়স : 36 লিঙ্গ : মহিলা	BSW5738829 ফটো উপলব্ধ
544 নাম : কমিন বড়ো পিতাৰ নাম: মেন্দা বড়ো ঘৰ নং : ১০০ বয়স : 65 লিঙ্গ : পুৰুষ	BSW5738841 ফটো উপলব্ধ	545 নাম : লগুনী বড়ো স্বামীৰ নাম: কমিন বড়ো ঘৰ নং : ১০০ বয়স : 59 লিঙ্গ : মহিলা	BSW5738852 ফটো উপলব্ধ	546 নাম : বিনয় খংগুৰ বড়ো পিতাৰ নাম: কমিন বড়ো ঘৰ নং : ১০০ বয়স : 39 লিঙ্গ : পুৰুষ	BSW5738863 ফটো উপলব্ধ
547 নাম : মহিনা বড়ো স্বামীৰ নাম: বিনয় বড়ো ঘৰ নং : ১০১ বয়স : 35 লিঙ্গ : মহিলা	BSW5738830 ফটো উপলব্ধ	548 নাম : নৰেন বসুমতাৰী পিতাৰ নাম: শুকুৰাম বসুমতাৰী ঘৰ নং : ১০১ বয়স : 55 লিঙ্গ : পুৰুষ	BSW5738885 ফটো উপলব্ধ	549 নাম : মামনি বসুমতাৰী স্বামীৰ নাম: নৰেন বসুমতাৰী ঘৰ নং : ১০১ বয়স : 48 লিঙ্গ : মহিলা	BSW5738896 ফটো উপলব্ধ
550 নাম : নিজেম বসুমতাৰী পিতাৰ নাম: নৰেন বসুমতাৰী ঘৰ নং : ১০১ বয়স : 31 লিঙ্গ : পুৰুষ	BSW0003616 ফটো উপলব্ধ	551 নাম : ৰোশ্নাশী বসুমতাৰী স্বামীৰ নাম: নিজেম বসুমতাৰী ঘৰ নং : ১০১ বয়স : 27 লিঙ্গ : মহিলা	BSW0412171 ফটো উপলব্ধ	552 নাম : খুনখুলা বড়ো পিতাৰ নাম: চেনীৰাম বড়ো ঘৰ নং : ১০২ বয়স : 56 লিঙ্গ : পুৰুষ	BSW5738909 ফটো উপলব্ধ
553 নাম : বিনেশ্বৰী বড়ো স্বামীৰ নাম: খুনখুলা বড়ো ঘৰ নং : ১০২ বয়স : 55 লিঙ্গ : মহিলা	BSW5738910 ফটো উপলব্ধ	554 নাম : দেবেন বড়ো পিতাৰ নাম: চেনীৰাম বড়ো ঘৰ নং : ১০২ বয়স : 45 লিঙ্গ : পুৰুষ	BSW5738921 ফটো উপলব্ধ	555 নাম : দেতসুং বড়ো পিতাৰ নাম: চেনীৰাম বড়ো ঘৰ নং : ১০২ বয়স : 41 লিঙ্গ : পুৰুষ	BSW5738932 ফটো উপলব্ধ
556 নাম : জৌমৈশী বড়ো স্বামীৰ নাম: দেতসুং বড়ো ঘৰ নং : ১০২ বয়স : 39 লিঙ্গ : মহিলা	BSW5738943 ফটো উপলব্ধ	557 নাম : ৰূপামনী বড়ো স্বামীৰ নাম: মৌনচৌৰাং বড়ো ঘৰ নং : ১০২ বয়স : 33 লিঙ্গ : মহিলা	BSW5743782 ফটো উপলব্ধ	558 নাম : বৰিতা বড়ো পিতাৰ নাম: দেতসুং বড়ো ঘৰ নং : ১০২ বয়স : 25 লিঙ্গ : মহিলা	BSW0327742 ফটো উপলব্ধ
559 নাম : ধনজীত বড়ো পিতাৰ নাম: কুমুদ বড়ো ঘৰ নং : ১০২ বয়স : 24 লিঙ্গ : পুৰুষ	BSW0510982 ফটো উপলব্ধ	560 নাম : মল্লিকা বড়ো পিতাৰ নাম: দেতচুংগ বড়ো ঘৰ নং : 102 বয়স : 22 লিঙ্গ : মহিলা	BSW3870367 ফটো উপলব্ধ	561 নাম : হাবিলাস বড়ো পিতাৰ নাম: খোন্টোলা বড়ো ঘৰ নং : 102 বয়স : 21 লিঙ্গ : পুৰুষ	BSW3870409 ফটো উপলব্ধ
562 নাম : মনিৰাম বড়ো পিতাৰ নাম: চেনীৰাম বড়ো ঘৰ নং : ১০২খ বয়স : 60 লিঙ্গ : পুৰুষ	BSW5738976 ফটো উপলব্ধ	563 নাম : কুমুদ বড়ো পিতাৰ নাম: চেনীৰাম বড়ো ঘৰ নং : ১০২ক বয়স : 48 লিঙ্গ : পুৰুষ	BSW5738954 ফটো উপলব্ধ	564 নাম : নিলীমা বড়ো স্বামীৰ নাম: কুমুদ বড়ো ঘৰ নং : ১০২ক বয়স : 42 লিঙ্গ : মহিলা	BSW5738965 ফটো উপলব্ধ
565 নাম : মৌনসোৰাং বড়ো পিতাৰ নাম: মনিৰাম বড়ো ঘৰ নং : ১০২খ বয়স : 40 লিঙ্গ : পুৰুষ	BSW5738998 ফটো উপলব্ধ	566 নাম : জৌংদাউ বড়ো পিতাৰ নাম: মনিৰাম বড়ো ঘৰ নং : ১০২খ বয়স : 30 লিঙ্গ : পুৰুষ	BSW1558801 ফটো উপলব্ধ	567 নাম : ভাৰতি বড়ো স্বামীৰ নাম: গলিবৰ বড়ো ঘৰ নং : ১০৩ বয়স : 50 লিঙ্গ : মহিলা	BSW5739015 ফটো উপলব্ধ
568 নাম : বাবুৰাম বড়ো পিতাৰ নাম: গলিবৰ বড়ো ঘৰ নং : ১০৩ বয়স : 48 লিঙ্গ : পুৰুষ	BSW5739026 ফটো উপলব্ধ	569 নাম : দময়ন্তী বড়ো স্বামীৰ নাম: বাবুৰাম বড়ো ঘৰ নং : ১০৩ বয়স : 45 লিঙ্গ : মহিলা	BSW5739037 ফটো উপলব্ধ	570 নাম : বিনয় বড়ো পিতাৰ নাম: গলিবৰ বড়ো ঘৰ নং : ১০৩ বয়স : 44 লিঙ্গ : পুৰুষ	BSW5739048 ফটো উপলব্ধ



571 নাম : মনিকা বড়ো স্বামীৰ নাম: বিনয় বড়ো ঘৰ নং : ১০৩ বয়স : 40 লিঙ্গ : মহিলা	BSW5739059 ফটো উপলব্ধ	572 নাম : বেখামনি বড়ো পিতাৰ নাম: বিনয় বৰো ঘৰ নং : 103 বয়স : 22 লিঙ্গ : মহিলা	PYI0130930 ফটো উপলব্ধ	573 নাম : মুংলি বড়ো স্বামীৰ নাম: কান্দুৰা বড়ো ঘৰ নং : ১০৪ বয়স : 70 লিঙ্গ : মহিলা	BSW5739082 ফটো উপলব্ধ
574 নাম : অতুল বড়ো পিতাৰ নাম: কান্দুৰা বড়ো ঘৰ নং : ১০৪ বয়স : 48 লিঙ্গ : পুৰুষ	BSW5739093 ফটো উপলব্ধ	575 নাম : বিজলী বড়ো স্বামীৰ নাম: অতুল বড়ো ঘৰ নং : ১০৪ বয়স : 44 লিঙ্গ : মহিলা	BSW5739106 ফটো উপলব্ধ	576 নাম : বুদ্ধেশ্বৰ বড়ো পিতাৰ নাম: কান্দুৰা বড়ো ঘৰ নং : ১০৪ বয়স : 44 লিঙ্গ : পুৰুষ	BSW5739117 ফটো উপলব্ধ
577 নাম : মালতি বড়ো স্বামীৰ নাম: বুদ্ধেশ্বৰ বড়ো ঘৰ নং : ১০৪ বয়স : 39 লিঙ্গ : মহিলা	BSW5739139 ফটো উপলব্ধ	S 578 নাম : দিনেশ্বৰী বড়ো স্বামীৰ নাম: কান্দুৰা বড়ো ঘৰ নং : ১০৪ বয়স : ৪৪ লিঙ্গ : মহিলা	BSW5744036 ফটো উপলব্ধ	S 579 নাম : দিভা বড়ো পিতাৰ নাম: অতুল বড়ো ঘৰ নং : ১০৪ বয়স : ২৭ লিঙ্গ : মহিলা	BSW0511485 ফটো উপলব্ধ
580 নাম : মুনিশা বড়ো পিতাৰ নাম: মিথিংগা বড়ো ঘৰ নং : ১০৪ খ বয়স : 22 লিঙ্গ : মহিলা	BSW0540435 ফটো উপলব্ধ	581 নাম : মীথিংগা বড়ো পিতাৰ নাম: কান্দুৰা বড়ো ঘৰ নং : ১০৪ খ বয়স : 46 লিঙ্গ : পুৰুষ	BSW0582023 ফটো উপলব্ধ	582 নাম : হেমনশা বড়ো পিতাৰ নাম: মিথিংগা বড়ো ঘৰ নং : ১০৪ খ বয়স : 26 লিঙ্গ : পুৰুষ	BSW0533505 ফটো উপলব্ধ
583 নাম : গজেনু বড়ো পিতাৰ নাম: নন্দৰাম বড়ো ঘৰ নং : ১০৫ বয়স : 68 লিঙ্গ : পুৰুষ	BSW5739140 ফটো উপলব্ধ	584 নাম : মৌনশ্ৰী বড়ো স্বামীৰ নাম: গজেন বড়ো ঘৰ নং : ১০৫ বয়স : 65 লিঙ্গ : মহিলা	BSW5739151 ফটো উপলব্ধ	585 নাম : যোগেন বড়ো পিতাৰ নাম: নন্দ বাম বড়ো ঘৰ নং : ১০৫ বয়স : 57 লিঙ্গ : পুৰুষ	BSW5739162 ফটো উপলব্ধ
586 নাম : যমুনা নাৰজী স্বামীৰ নাম: বমেশ নাৰজী ঘৰ নং : ১০৫ বয়স : 48 লিঙ্গ : মহিলা	BSW5743793 ফটো উপলব্ধ	587 নাম : পখিলা বড়ো স্বামীৰ নাম: যোগেন বড়ো ঘৰ নং : ১০৫ বয়স : 46 লিঙ্গ : মহিলা	BSW5739173 ফটো উপলব্ধ	588 নাম : বমেশ নাৰজী পিতাৰ নাম: গজেন নাৰজী ঘৰ নং : ১০৫ বয়স : 44 লিঙ্গ : পুৰুষ	BSW5739195 ফটো উপলব্ধ
589 নাম : উমেশ বড়ো পিতাৰ নাম: গজেন বড়ো ঘৰ নং : ১০৫ বয়স : 42 লিঙ্গ : পুৰুষ	BSW5739184 ফটো উপলব্ধ	590 নাম : ভূমিতা বড়ো স্বামীৰ নাম: উমেশ বড়ো ঘৰ নং : ১০৫ বয়স : 40 লিঙ্গ : মহিলা	BSW0174888 ফটো উপলব্ধ	591 নাম : ভাগ্যৱতী বড়ো পিতাৰ নাম: যোগেন বড়ো ঘৰ নং : 105 বয়স : 22 লিঙ্গ : মহিলা	PYI0142927 ফটো উপলব্ধ
592 নাম : জয়ন্তী বড়ো স্বামীৰ নাম: ভবেন বড়ো ঘৰ নং : ১০৬ বয়স : 59 লিঙ্গ : মহিলা	BSW5739220 ফটো উপলব্ধ	593 নাম : দ্বিফল্কা বড়ো পিতাৰ নাম: ভবেন বড়ো ঘৰ নং : ১০৬ বয়স : 34 লিঙ্গ : পুৰুষ	BSW5743806 ফটো উপলব্ধ	594 নাম : টিপমোনী বড়ো স্বামীৰ নাম: ৰাজু বড়ো ঘৰ নং : ১০৬ বয়স : 31 লিঙ্গ : মহিলা	BSW0453324 ফটো উপলব্ধ
595 নাম : তুতুমনী বড়ো পিতাৰ নাম: ধনেশ্বৰ বড়ো ঘৰ নং : ১০৬ বয়স : 24 লিঙ্গ : মহিলা	BSW0413484 ফটো উপলব্ধ	596 নাম : আখাৰী বড়ো স্বামীৰ নাম: কান্দাৰাম বড়ো ঘৰ নং : ১০৭ বয়স : 76 লিঙ্গ : মহিলা	BSW5739242 ফটো উপলব্ধ	597 নাম : প্ৰবিনু বড়ো পিতাৰ নাম: কান্দাৰাম বড়ো ঘৰ নং : ১০৭ বয়স : 50 লিঙ্গ : পুৰুষ	BSW5739253 ফটো উপলব্ধ
598 নাম : ৰবেন বড়ো পিতাৰ নাম: কান্দাৰাম বড়ো ঘৰ নং : ১০৭ বয়স : 48 লিঙ্গ : পুৰুষ	BSW5739264 ফটো উপলব্ধ	599 নাম : ৰমেশ বড়ো পিতাৰ নাম: কান্দাৰাম বড়ো ঘৰ নং : ১০৭ বয়স : 44 লিঙ্গ : পুৰুষ	BSW5739286 ফটো উপলব্ধ	600 নাম : জৌমৈৰানী বড়ো স্বামীৰ নাম: ৰবেন বড়ো ঘৰ নং : ১০৭ বয়স : 43 লিঙ্গ : মহিলা	BSW5739275 ফটো উপলব্ধ



<p>S 601</p> <p>BSW5739297</p> <p>নাম : অৰ্পনা বড়ো পিতাৰ নাম: কান্দাৰাম বড়ো ঘৰ নং : 39 বয়স : 39 লিঙ্গ : মহিলা</p> <p>ফটো উপলব্ধ</p>	<p>602</p> <p>BSW5739300</p> <p>নাম : মৈখন খংগুৰ বড়ো পিতাৰ নাম: কান্দাৰাম বড়ো ঘৰ নং : 109 বয়স : 39 লিঙ্গ : পুৰুষ</p> <p>ফটো উপলব্ধ</p>	<p>603</p> <p>BSW5744514</p> <p>নাম : ডালিমী বড়ো স্বামীৰ নাম: প্ৰবিন বড়ো ঘৰ নং : 109 বয়স : 34 লিঙ্গ : মহিলা</p> <p>ফটো উপলব্ধ</p>
<p>604</p> <p>BSW5744547</p> <p>নাম : লিলী বড়ো স্বামীৰ নাম: বমেশ বড়ো ঘৰ নং : 109 বয়স : 32 লিঙ্গ : মহিলা</p> <p>ফটো উপলব্ধ</p>	<p>605</p> <p>BSW5739311</p> <p>নাম : হৰমতী বসুমতাৰী স্বামীৰ নাম: শুকুৰাম বসুমতাৰী ঘৰ নং : 108 বয়স : 80 লিঙ্গ : মহিলা</p> <p>ফটো উপলব্ধ</p>	<p>606</p> <p>BSW5739388</p> <p>নাম : মনোমতী বসুমতাৰী স্বামীৰ নাম: ভবেন বসুমতাৰী ঘৰ নং : 108 বয়স : 60 লিঙ্গ : মহিলা</p> <p>ফটো উপলব্ধ</p>
<p>607</p> <p>BSW5739333</p> <p>নাম : জয়ন্তী বসুমতাৰী স্বামীৰ নাম: কৰুনা বসুমতাৰী ঘৰ নং : 108 বয়স : 57 লিঙ্গ : মহিলা</p> <p>ফটো উপলব্ধ</p>	<p>S 608</p> <p>BSW5739355</p> <p>নাম : সোনেশ্বৰী বসুমতাৰী পিতাৰ নাম: শুকুৰাম বসুমতাৰী ঘৰ নং : 108 বয়স : 45 লিঙ্গ : মহিলা</p> <p>ফটো উপলব্ধ</p>	<p>609</p> <p>BSW5739366</p> <p>নাম : ধৰনী ধৰ বসুমতাৰী পিতাৰ নাম: শুকুৰাম বসুমতাৰী ঘৰ নং : 108 বয়স : 43 লিঙ্গ : পুৰুষ</p> <p>ফটো উপলব্ধ</p>
<p>610</p> <p>BSW1558823</p> <p>নাম : বুপালী বসুমতাৰী স্বামীৰ নাম: ধৰনী বসুমতাৰী ঘৰ নং : 108 বয়স : 39 লিঙ্গ : মহিলা</p> <p>ফটো উপলব্ধ</p>	<p>611</p> <p>BSW5743817</p> <p>নাম : জিতেন্দ্ৰ বসুমতাৰী মাতৃৰ নাম: কৰুনা বসুমতাৰী ঘৰ নং : 108 বয়স : 38 লিঙ্গ : পুৰুষ</p> <p>ফটো উপলব্ধ</p>	<p>612</p> <p>BSW5744310</p> <p>নাম : মধুৰিসা বসুমতাৰী মাতৃৰ নাম: জয়ন্তী বসুমতাৰী ঘৰ নং : 108 বয়স : 31 লিঙ্গ : মহিলা</p> <p>ফটো উপলব্ধ</p>
<p>613</p> <p>BSW0568519</p> <p>নাম : প্ৰোনিকা শূৰ্গীয়াৰী স্বামীৰ নাম: দৌহৰু বসুমতাৰী ঘৰ নং : 108 বয়স : 29 লিঙ্গ : মহিলা</p> <p>ফটো উপলব্ধ</p>	<p>614</p> <p>BSW0230441</p> <p>নাম : দাওহাৰ বসুমতাৰী পিতাৰ নাম: ভবেন বসুমতাৰী ঘৰ নং : 108 বয়স : 29 লিঙ্গ : পুৰুষ</p> <p>ফটো উপলব্ধ</p>	<p>615</p> <p>BSW5739399</p> <p>নাম : ভবেন বসুমতাৰী পিতাৰ নাম: শুকুৰাম বসুমতাৰী ঘৰ নং : 108 বয়স : 65 লিঙ্গ : পুৰুষ</p> <p>ফটো উপলব্ধ</p>
<p>616</p> <p>BSW5739402</p> <p>নাম : জন বসুমতাৰী স্বামীৰ নাম: ভবেন বসুমতাৰী ঘৰ নং : 108 বয়স : 48 লিঙ্গ : মহিলা</p> <p>ফটো উপলব্ধ</p>	<p>617</p> <p>BSW5744627</p> <p>নাম : মিনা বসুমতাৰী পিতাৰ নাম: ভবেন বসুমতাৰী ঘৰ নং : 108 বয়স : 34 লিঙ্গ : মহিলা</p> <p>ফটো উপলব্ধ</p>	<p>618</p> <p>BSW5739548</p> <p>নাম : প্ৰাণেশ্বৰ বড়ো পিতাৰ নাম: কেকে ৰাম বড়ো ঘৰ নং : 109 বয়স : 53 লিঙ্গ : পুৰুষ</p> <p>ফটো উপলব্ধ</p>
<p>619</p> <p>BSW5739559</p> <p>নাম : অনিতা ৰাভা স্বামীৰ নাম: প্ৰাণেশ্বৰ বড়ো ঘৰ নং : 109 বয়স : 50 লিঙ্গ : মহিলা</p> <p>ফটো উপলব্ধ</p>	<p>620</p> <p>BSW5739424</p> <p>নাম : গাইলেং বড়ো পিতাৰ নাম: কেকে বড়ো ঘৰ নং : 110 বয়স : 68 লিঙ্গ : পুৰুষ</p> <p>ফটো উপলব্ধ</p>	<p>621</p> <p>BSW5739435</p> <p>নাম : জানকী বড়ো স্বামীৰ নাম: গাইলেং বড়ো ঘৰ নং : 110 বয়স : 61 লিঙ্গ : মহিলা</p> <p>ফটো উপলব্ধ</p>
<p>622</p> <p>BSW5739446</p> <p>নাম : মনোৰঞ্জন নাৰজী পিতাৰ নাম: গাইলেং বড়ো ঘৰ নং : 110 বয়স : 39 লিঙ্গ : পুৰুষ</p> <p>ফটো উপলব্ধ</p>	<p>623</p> <p>BSW0010736</p> <p>নাম : ফানজা বসুমতাৰী স্বামীৰ নাম: মনোৰঞ্জন নাৰজী ঘৰ নং : 110 বয়স : 36 লিঙ্গ : মহিলা</p> <p>ফটো উপলব্ধ</p>	<p>624</p> <p>BSW0408716</p> <p>নাম : পখীলা বড়ো পিতাৰ নাম: সুৰেন বড়ো ঘৰ নং : 110 বয়স : 26 লিঙ্গ : মহিলা</p> <p>ফটো উপলব্ধ</p>
<p>625</p> <p>BSW5739457</p> <p>নাম : নমলা বড়ো পিতাৰ নাম: সভাৰাম বড়ো ঘৰ নং : 111 বয়স : 48 লিঙ্গ : পুৰুষ</p> <p>ফটো উপলব্ধ</p>	<p>626</p> <p>BSW5739468</p> <p>নাম : সোনেশ্বৰী বড়ো স্বামীৰ নাম: নমলা বড়ো ঘৰ নং : 111 বয়স : 46 লিঙ্গ : মহিলা</p> <p>ফটো উপলব্ধ</p>	<p>627</p> <p>BSW5739479</p> <p>নাম : গনেশ বড়ো পিতাৰ নাম: সভাৰাম বড়ো ঘৰ নং : 111 বয়স : 45 লিঙ্গ : পুৰুষ</p> <p>ফটো উপলব্ধ</p>
<p>628</p> <p>BSW0011437</p> <p>নাম : তুলিকা ৰাভা বড়ো স্বামীৰ নাম: গনেশ বড়ো ঘৰ নং : 111 বয়স : 37 লিঙ্গ : মহিলা</p> <p>ফটো উপলব্ধ</p>	<p>S 629</p> <p>BSW0231282</p> <p>নাম : সোনালী বড়ো পিতাৰ নাম: নমলা বড়ো ঘৰ নং : 111 বয়স : 28 লিঙ্গ : মহিলা</p> <p>ফটো উপলব্ধ</p>	<p>630</p> <p>BSW0231415</p> <p>নাম : বিকাশ বড়ো পিতাৰ নাম: নমলা বড়ো ঘৰ নং : 111 বয়স : 28 লিঙ্গ : পুৰুষ</p> <p>ফটো উপলব্ধ</p>



631 নাম : মধু ৰাম বসুমতাৰী পিতাৰ নাম: চনী ৰাম বসুমতাৰী ঘৰ নং : ১১২ বয়স : 68 লিঙ্গ : পুৰুষ	BSW1558743 ফটো উপলব্ধ	632 নাম : যোগেন বসুমতাৰী পিতাৰ নাম: চুনিৰাম বসুমতাৰী ঘৰ নং : ১১২ বয়স : 65 লিঙ্গ : পুৰুষ	BSW5739480 ফটো উপলব্ধ	633 নাম : জোনাকী বসুমতাৰী স্বামীৰ নাম: মধু ৰাম বসুমতাৰী ঘৰ নং : ১১২ বয়স : 64 লিঙ্গ : মহিলা	BSW1558754 ফটো উপলব্ধ
634 নাম : আদৰী বসুমতাৰী স্বামীৰ নাম: যোগেন বসুমতাৰী ঘৰ নং : ১১২ বয়স : 60 লিঙ্গ : মহিলা	BSW5739491 ফটো উপলব্ধ	E 635 নাম : ৰাধীকা বসুমতাৰী স্বামীৰ নাম: মধু ৰাম বসুমতাৰী ঘৰ নং : ১১২ বয়স : 58 লিঙ্গ : মহিলা	BSW1558765 ফটো উপলব্ধ	636 নাম : প্ৰসন্ন বসুমতাৰী পিতাৰ নাম: চুনিৰাম বসুমতাৰী ঘৰ নং : ১১২ বয়স : 55 লিঙ্গ : পুৰুষ	BSW5739504 ফটো উপলব্ধ
637 নাম : ৰাহিলা বসুমতাৰী পিতাৰ নাম: মধু ৰাম বসুমতাৰী ঘৰ নং : ১১২ বয়স : 48 লিঙ্গ : মহিলা	BSW1558776 ফটো উপলব্ধ	638 নাম : পুষ্পা বসুমতাৰী স্বামীৰ নাম: প্ৰসন্ন বসুমতাৰী ঘৰ নং : ১১২ বয়স : 47 লিঙ্গ : মহিলা	BSW5739515 ফটো উপলব্ধ	639 নাম : দুলাল বসুমতাৰী পিতাৰ নাম: মধু ৰাম বসুমতাৰী ঘৰ নং : ১১২ বয়স : 43 লিঙ্গ : পুৰুষ	BSW1558787 ফটো উপলব্ধ
S 640 নাম : মাকনী বসুমতাৰী পিতাৰ নাম: যোগেন বসুমতাৰী ঘৰ নং : ১১২ বয়স : 39 লিঙ্গ : মহিলা	BSW5739526 ফটো উপলব্ধ	641 নাম : ৰূপালী বড়ো স্বামীৰ নাম: দুলাল বসুমতাৰী ঘৰ নং : ১১২ বয়স : 34 লিঙ্গ : মহিলা	BSW0583724 ফটো উপলব্ধ	642 নাম : মিথিঙা বসুমতাৰী পিতাৰ নাম: মধু ৰাম বসুমতাৰী ঘৰ নং : ১১২ বয়স : 33 লিঙ্গ : পুৰুষ	BSW1558812 ফটো উপলব্ধ
643 নাম : পংকজ বসুমতাৰী পিতাৰ নাম: যোগেন বসুমতাৰী ঘৰ নং : ১১২ বয়স : 33 লিঙ্গ : পুৰুষ	BSW5743828 ফটো উপলব্ধ	644 নাম : দাইথন বসুমতাৰী পিতাৰ নাম: মধু ৰাম বসুমতাৰী ঘৰ নং : ১১২ বয়স : 32 লিঙ্গ : পুৰুষ	BSW1558798 ফটো উপলব্ধ	S 645 নাম : বৈমালী বসুমতাৰী স্বামীৰ নাম: খগেন বড়ো ঘৰ নং : 29 বয়স : 29 লিঙ্গ : মহিলা	BSW0234211 ফটো উপলব্ধ
646 নাম : দিমাংসা বসুমতাৰী পিতাৰ নাম: মধু ৰাম বসুমতাৰী ঘৰ নং : ১১২ বয়স : 27 লিঙ্গ : পুৰুষ	BSW0531244 ফটো উপলব্ধ	647 নাম : বীনা বড়ো স্বামীৰ নাম: দেথন বসুমতাৰী ঘৰ নং : 112 বয়স : 27 লিঙ্গ : মহিলা	PY10070045 ফটো উপলব্ধ	648 নাম : খঞ্জনা বসুমতাৰী স্বামীৰ নাম: মিথিঙা বসুমতাৰী ঘৰ নং : 112 বয়স : 26 লিঙ্গ : মহিলা	PY10119305 ফটো উপলব্ধ
649 নাম : লৌথমা বসুমতাৰী পিতাৰ নাম: যোগেন বসুমতাৰী ঘৰ নং : ১১২ বয়স : 23 লিঙ্গ : মহিলা	BSW0543488 ফটো উপলব্ধ	650 নাম : ধনেশ্বৰ বড়ো পিতাৰ নাম: নন্দৰাম বড়ো ঘৰ নং : ১১৩ বয়স : 68 লিঙ্গ : পুৰুষ	BSW5739560 ফটো উপলব্ধ	651 নাম : সৌমিতী বড়ো স্বামীৰ নাম: ধনেশ্বৰ বড়ো ঘৰ নং : ১১৩ বয়স : 62 লিঙ্গ : মহিলা	BSW5739571 ফটো উপলব্ধ
S 652 নাম : ফুলেশ্বৰী বড়ো পিতাৰ নাম: ধনেশ্বৰ বড়ো ঘৰ নং : ১১৩ বয়স : 32 লিঙ্গ : মহিলা	BSW0012989 ফটো উপলব্ধ	653 নাম : হাংমা বড়ো পিতাৰ নাম: মহেশ্বৰ বড়ো ঘৰ নং : ১১৩ক বয়স : 29 লিঙ্গ : মহিলা	BSW0013128 ফটো উপলব্ধ	654 নাম : সোমখোৰ বড়ো পিতাৰ নাম: মহেশ্বৰ বড়ো ঘৰ নং : ১১৩ক বয়স : 29 লিঙ্গ : পুৰুষ	BSW0013136 ফটো উপলব্ধ
655 নাম : মৈনা বড়ো পিতাৰ নাম: ধনেশ্বৰ বড়ো ঘৰ নং : ১১৩ বয়স : 25 লিঙ্গ : মহিলা	BSW0369272 ফটো উপলব্ধ	656 নাম : পিংকী বড়ো পিতাৰ নাম: মহেশ্বৰ বড়ো ঘৰ নং : ১১৩ক বয়স : 29 লিঙ্গ : মহিলা	BSW0234294 ফটো উপলব্ধ	657 নাম : মহেশ্বৰ বড়ো পিতাৰ নাম: নন্দৰাম বড়ো ঘৰ নং : ১১৩ক বয়স : 65 লিঙ্গ : পুৰুষ	BSW5739593 ফটো উপলব্ধ
658 নাম : খেৰে বড়ো স্বামীৰ নাম: মহেশ্বৰ বড়ো ঘৰ নং : ১১৩ক বয়স : 60 লিঙ্গ : মহিলা	BSW5739606 ফটো উপলব্ধ	659 নাম : ডুবি বড়ো পিতাৰ নাম: মহেশ্বৰ বড়ো ঘৰ নং : ১১৩ক বয়স : 38 লিঙ্গ : মহিলা	BSW5739617 ফটো উপলব্ধ	660 নাম : দবাৰাম বড়ো পিতাৰ নাম: কেকেই বড়ো ঘৰ নং : ১১৫ বয়স : 68 লিঙ্গ : পুৰুষ	BSW5739628 ফটো উপলব্ধ



661 নাম : জাৰতি বড়ো স্বামীৰ নাম : দবাৰাম বড়ো ঘৰ নং : 115 বয়স : 65 লিঙ্গ : মহিলা	BSW5739639 ফটো উপলব্ধ	662 নাম : বিন বড়ো স্বামীৰ নাম : অমিত বড়ো ঘৰ নং : 115 বয়স : 36 লিঙ্গ : মহিলা	BSW5739651 ফটো উপলব্ধ	663 নাম : কৰন বড়ো পিতাৰ নাম : অমিত বড়ো ঘৰ নং : 115 বয়স : 20 লিঙ্গ : পুৰুষ	PYI0123273 ফটো উপলব্ধ
664 নাম : সৌমল বড়ো পিতাৰ নাম : সভাৰাম বড়ো ঘৰ নং : 116 বয়স : 66 লিঙ্গ : পুৰুষ	BSW5739662 ফটো উপলব্ধ	665 নাম : লয়ন বড়ো পিতাৰ নাম : সৌমলা বড়ো ঘৰ নং : 116 বয়স : 40 লিঙ্গ : পুৰুষ	BSW5739684 ফটো উপলব্ধ	666 নাম : সবিতা বড়ো স্বামীৰ নাম : লয়ন বড়ো ঘৰ নং : 116 বয়স : 34 লিঙ্গ : মহিলা	PYI0089144 ফটো উপলব্ধ
667 নাম : জয়ন্ত বড়ো পিতাৰ নাম : সৌমলা বড়ো ঘৰ নং : 117 বয়স : 28 লিঙ্গ : পুৰুষ	BSW0015339 ফটো উপলব্ধ	668 নাম : কল্পনা বড়ো স্বামীৰ নাম : জয়ন্ত বড়ো ঘৰ নং : 117 বয়স : 28 লিঙ্গ : মহিলা	BSW0015347 ফটো উপলব্ধ	669 নাম : বাকেশ বড়ো পিতাৰ নাম : সোমবাৰ বড়ো ঘৰ নং : 116 বয়স : 22 লিঙ্গ : পুৰুষ	PYI0103234 ফটো উপলব্ধ
670 নাম : ৰতন চন্দ্ৰ বড়ো পিতাৰ নাম : বুদ্ধিৰাম বড়ো ঘৰ নং : 119 বয়স : 52 লিঙ্গ : পুৰুষ	BSW0469320 ফটো উপলব্ধ	R 671 নাম : ৰতন বড়ো পিতাৰ নাম : বুদ্ধিৰাম বড়ো ঘৰ নং : 119 বয়স : 48 লিঙ্গ : পুৰুষ	BSW5739695 ফটো উপলব্ধ	672 নাম : অমাৰী বড়ো স্বামীৰ নাম : ৰতন বড়ো ঘৰ নং : 119 বয়স : 42 লিঙ্গ : মহিলা	BSW5739708 ফটো উপলব্ধ
673 নাম : স্বপন দত্ত ৰাভা পিতাৰ নাম : তেজেন্দ্ৰ দত্ত ঘৰ নং : 118 বয়স : 65 লিঙ্গ : পুৰুষ	BSW0334144 ফটো উপলব্ধ	674 নাম : আইকন ৰাভা দত্ত স্বামীৰ নাম : স্বপন দত্ত ৰাভা ঘৰ নং : 118 বয়স : 55 লিঙ্গ : মহিলা	BSW0329565 ফটো উপলব্ধ	675 নাম : নমিতা ৰাভা পিতাৰ নাম : স্বপন ৰাভা ঘৰ নং : 118 বয়স : 24 লিঙ্গ : মহিলা	BSW0414334 ফটো উপলব্ধ
676 নাম : সুৰজিৎ ৰাভা পিতাৰ নাম : স্বপন ৰাভা ঘৰ নং : 118 বয়স : 22 লিঙ্গ : পুৰুষ	BSW1126069 ফটো উপলব্ধ	677 নাম : ধানেশ্বৰ বড়ো পিতাৰ নাম : জাহিলা বড়ো ঘৰ নং : 119 বয়স : 68 লিঙ্গ : পুৰুষ	BSW5739719 ফটো উপলব্ধ	678 নাম : ৰামেশ্বৰী বড়ো স্বামীৰ নাম : ধানেশ্বৰ বড়ো ঘৰ নং : 119 বয়স : 65 লিঙ্গ : মহিলা	BSW5739720 ফটো উপলব্ধ
679 নাম : ৰাজেন বড়ো পিতাৰ নাম : ধানেশ্বৰ বড়ো ঘৰ নং : 119 বয়স : 43 লিঙ্গ : পুৰুষ	BSW5739731 ফটো উপলব্ধ	680 নাম : ৰাজ বড়ো পিতাৰ নাম : ধানেশ্বৰ বড়ো ঘৰ নং : 119 বয়স : 40 লিঙ্গ : পুৰুষ	BSW5739742 ফটো উপলব্ধ	E 681 নাম : কমল বড়ো পিতাৰ নাম : ধানেশ্বৰ বড়ো ঘৰ নং : 119 বয়স : 39 লিঙ্গ : পুৰুষ	BSW5739753 ফটো উপলব্ধ
682 নাম : বনজনী বড়ো স্বামীৰ নাম : ৰাজেন বড়ো ঘৰ নং : 119 বয়স : 37 লিঙ্গ : মহিলা	BSW5739764 ফটো উপলব্ধ	683 নাম : ৰহেন বড়ো পিতাৰ নাম : জাহিলা বড়ো ঘৰ নং : 120 বয়স : 44 লিঙ্গ : পুৰুষ	BSW5739775 ফটো উপলব্ধ	684 নাম : ৰৌনচী বড়ো স্বামীৰ নাম : ৰহেন বড়ো ঘৰ নং : 120 বয়স : 41 লিঙ্গ : মহিলা	BSW5739786 ফটো উপলব্ধ
S 685 নাম : গীতা বড়ো পিতাৰ নাম : ৰহেন বড়ো ঘৰ নং : 120 বয়স : 29 লিঙ্গ : মহিলা	BSW0231563 ফটো উপলব্ধ	E 686 নাম : খগেন বড়ো পিতাৰ নাম : চৌনিৰাম বড়ো ঘৰ নং : 120 বয়স : 69 লিঙ্গ : পুৰুষ	BSW5739800 ফটো উপলব্ধ	687 নাম : খনচাই বড়ো স্বামীৰ নাম : খগেন বড়ো ঘৰ নং : 120 বয়স : 64 লিঙ্গ : মহিলা	BSW5739811 ফটো উপলব্ধ
688 নাম : ৰাজেন বড়ো পিতাৰ নাম : খগেন বড়ো ঘৰ নং : 121 বয়স : 44 লিঙ্গ : পুৰুষ	BSW5739822 ফটো উপলব্ধ	689 নাম : পূৰ্ণিতা বড়ো স্বামীৰ নাম : ৰাজেন বড়ো ঘৰ নং : 121 বয়স : 38 লিঙ্গ : মহিলা	BSW5744503 ফটো উপলব্ধ	S 690 নাম : পমি বড়ো পিতাৰ নাম : খগেন বড়ো ঘৰ নং : 121 বয়স : 37 লিঙ্গ : মহিলা	BSW5739844 ফটো উপলব্ধ



691 নাম : গজেন বড়ো পিতাৰ নাম: জাহিলা বড়ো ঘৰ নং : ১২২ বয়স : 65 লিঙ্গ : পুৰুষ	BSW5739855 ফটো উপলব্ধ	692 নাম : সেনেশ্বৰী বড়ো স্বামীৰ নাম: গজেন বড়ো ঘৰ নং : ১২২ বয়স : 60 লিঙ্গ : মহিলা	BSW5739866 ফটো উপলব্ধ	693 নাম : বমেন বড়ো পিতাৰ নাম: জাহিলা বড়ো ঘৰ নং : ১২২ বয়স : 50 লিঙ্গ : পুৰুষ	BSW5739877 ফটো উপলব্ধ
694 নাম : মাকনী বাগলাৰী বড়ো স্বামীৰ নাম: বমেন বড়ো ঘৰ নং : ১২২ বয়স : 43 লিঙ্গ : মহিলা	BSW5739888 ফটো উপলব্ধ	695 নাম : ভূমিতা বড়ো পিতাৰ নাম: গজেন বড়ো ঘৰ নং : ১২২ বয়স : 42 লিঙ্গ : মহিলা	BSW5739899 ফটো উপলব্ধ	696 নাম : ৰাতুল বড়ো পিতাৰ নাম: গজেন বড়ো ঘৰ নং : ১২২ বয়স : 38 লিঙ্গ : পুৰুষ	BSW5739902 ফটো উপলব্ধ
697 নাম : প্ৰাঞ্জল বড়ো পিতাৰ নাম: বমেন বড়ো ঘৰ নং : 122 বয়স : 20 লিঙ্গ : পুৰুষ	PYI0101816 ফটো উপলব্ধ	698 নাম : বলৰাম বড়ো পিতাৰ নাম: নন্দৰাম বড়ো ঘৰ নং : ১২৩ বয়স : 44 লিঙ্গ : পুৰুষ	BSW5739946 ফটো উপলব্ধ	699 নাম : সুনী বড়ো স্বামীৰ নাম: বলৰাম বড়ো ঘৰ নং : ১২৩ বয়স : 36 লিঙ্গ : মহিলা	BSW5744047 ফটো উপলব্ধ
700 নাম : ভানুমতী ৰাভা পিতাৰ নাম: বিজু ৰাভা ঘৰ নং : ১২৩ বয়স : 31 লিঙ্গ : মহিলা	BSW5744401 ফটো উপলব্ধ	701 নাম : বিচিত্ৰা বড়ো স্বামীৰ নাম: অনিল বড়ো ঘৰ নং : ১২৩ক বয়স : 53 লিঙ্গ : মহিলা	BSW5739968 ফটো উপলব্ধ	702 নাম : সিমত্ৰা বড়ো স্বামীৰ নাম: লোহিত বড়ো ঘৰ নং : ১২৪ বয়স : 65 লিঙ্গ : মহিলা	BSW5739979 ফটো উপলব্ধ
703 নাম : ৰূপন বড়ো পিতাৰ নাম: লোহিত বড়ো ঘৰ নং : ১২৪ বয়স : 43 লিঙ্গ : পুৰুষ	BSW5739980 ফটো উপলব্ধ	704 নাম : চম্পা বড়ো পিতাৰ নাম: লোহিত বড়ো ঘৰ নং : ১২৪ বয়স : 41 লিঙ্গ : মহিলা	BSW5739991 ফটো উপলব্ধ	705 নাম : বিমলা বড়ো পিতাৰ নাম: লোহিত বড়ো ঘৰ নং : ১২৪ বয়স : 40 লিঙ্গ : মহিলা	BSW5740001 ফটো উপলব্ধ
706 নাম : অমিন বড়ো পিতাৰ নাম: লোহিত বড়ো ঘৰ নং : ১২৪ বয়স : 31 লিঙ্গ : পুৰুষ	BSW5744536 ফটো উপলব্ধ	E 707 নাম : য়েগেন বড়ো পিতাৰ নাম: কান্তি ৰাম বড়ো ঘৰ নং : ১২৫ বয়স : 70 লিঙ্গ : পুৰুষ	BSW5740023 ফটো উপলব্ধ	708 নাম : কান্দৰী বড়ো স্বামীৰ নাম: য়েগেন বড়ো ঘৰ নং : ১২৫ বয়স : 67 লিঙ্গ : মহিলা	BSW5740034 ফটো উপলব্ধ
709 নাম : ৰাজিব ৰাভা পিতাৰ নাম: জগেন ৰাভা ঘৰ নং : ১২৫ বয়স : 44 লিঙ্গ : পুৰুষ	BSW5740045 ফটো উপলব্ধ	710 নাম : অনপমা ৰাভা স্বামীৰ নাম: ৰাজিব ৰাভা ঘৰ নং : ১২৫ বয়স : 41 লিঙ্গ : মহিলা	BSW5740056 ফটো উপলব্ধ	711 নাম : জানকী ৰাভা স্বামীৰ নাম: গলায় ৰাভা ঘৰ নং : ১২৬ বয়স : 70 লিঙ্গ : মহিলা	BSW5740090 ফটো উপলব্ধ
712 নাম : হৰি ৰাভা পিতাৰ নাম: গলায় ৰাভা ঘৰ নং : ১২৬ বয়স : 52 লিঙ্গ : পুৰুষ	BSW5740078 ফটো উপলব্ধ	713 নাম : ৰেন ৰাভা স্বামীৰ নাম: হৰি ৰাভা ঘৰ নং : ১২৬ বয়স : 45 লিঙ্গ : মহিলা	BSW5740089 ফটো উপলব্ধ	714 নাম : বিজয় ৰাভা পিতাৰ নাম: হৰিচন্দ্ৰ ৰাভা ঘৰ নং : ১২৬ বয়স : 30 লিঙ্গ : পুৰুষ	BSW5744321 ফটো উপলব্ধ
715 নাম : অনিমা ৰাভা স্বামীৰ নাম: উমেশ ৰাভা ঘৰ নং : ১২৬ বয়স : 29 লিঙ্গ : মহিলা	BSW0407858 ফটো উপলব্ধ	716 নাম : জিতু ৰাভা পিতাৰ নাম: হৰি চন্দ্ৰ ৰাভা ঘৰ নং : ১২৬ বয়স : 27 লিঙ্গ : পুৰুষ	BSW0188219 ফটো উপলব্ধ	S 717 নাম : সুমিত্ৰা ৰাভা পিতাৰ নাম: পদ্ম ৰাভা ঘৰ নং : ১২৬ বয়স : 25 লিঙ্গ : মহিলা	BSW0407817 ফটো উপলব্ধ
718 নাম : ৰূপালি ৰাভা স্বামীৰ নাম: জিতু ৰাভা ঘৰ নং : 126 বয়স : 24 লিঙ্গ : মহিলা	BSW3854585 ফটো উপলব্ধ	719 নাম : খনজিতা ৰাভা পিতাৰ নাম: হৰি চন্দ্ৰ ৰাভা ঘৰ নং : 126 বয়স : 23 লিঙ্গ : মহিলা	OZI0027227 ফটো উপলব্ধ	720 নাম : অনপম ৰাভা পিতাৰ নাম: হৰি চন্দ্ৰ ৰাভা ঘৰ নং : 126 বয়স : 21 লিঙ্গ : পুৰুষ	PYI0140178 ফটো উপলব্ধ



<p>E 721 BSW5740103</p> <p>নাম : দেওবাৰ ৰাভা পিতাৰ নাম: জুবুৰ্মান ৰাভা ঘৰ নং : ১২৭ বয়স : ৪৭ লিঙ্গ : পুৰুষ</p> <p>ফটো উপলব্ধ</p>	<p>722 BSW5740125</p> <p>নাম : দিনান ৰাভা পিতাৰ নাম: দেওবাৰ ৰাভা ঘৰ নং : ১২৭ বয়স : ৬০ লিঙ্গ : পুৰুষ</p> <p>ফটো উপলব্ধ</p>	<p>723 BSW5740136</p> <p>নাম : জুন ৰাভা স্বামীৰ নাম: দিন ৰাভা ঘৰ নং : ১২৭ বয়স : ৫৪ লিঙ্গ : মহিলা</p> <p>ফটো উপলব্ধ</p>
<p>724 BSW5744445</p> <p>নাম : বিপুল ৰাভা পিতাৰ নাম: দিনন ৰাভা ঘৰ নং : ১২৭ বয়স : ৩৪ লিঙ্গ : পুৰুষ</p> <p>ফটো উপলব্ধ</p>	<p>725 BSW5744332</p> <p>নাম : মুনমুনী ৰাভা পিতাৰ নাম: দিনন ৰাভা ঘৰ নং : ১২৭ বয়স : ৩১ লিঙ্গ : মহিলা</p> <p>ফটো উপলব্ধ</p>	<p>S 726 BSW5744343</p> <p>নাম : ৰিতুমনি ৰাভা পিতাৰ নাম: দিনন ৰাভা ঘৰ নং : ১২৭ বয়স : ৪১ লিঙ্গ : মহিলা</p> <p>ফটো উপলব্ধ</p>
<p>727 PYI0088872</p> <p>নাম : অঞ্জনা বড়ো স্বামীৰ নাম: অমিন বড়ো ঘৰ নং : ১২৭ বয়স : ২৭ লিঙ্গ : মহিলা</p> <p>ফটো উপলব্ধ</p>	<p>728 PYI0135798</p> <p>নাম : ৰীতামনি ৰাভা স্বামীৰ নাম: ধনজিত ৰাভা ঘৰ নং : ১২৭ বয়স : ২০ লিঙ্গ : মহিলা</p> <p>ফটো উপলব্ধ</p>	<p>729 BSW5740147</p> <p>নাম : আদিত্য ৰাভা পিতাৰ নাম: খেহেনা ৰাভা ঘৰ নং : ১২৮ বয়স : ৬৫ লিঙ্গ : পুৰুষ</p> <p>ফটো উপলব্ধ</p>
<p>E 730 BSW5740158</p> <p>নাম : খিছৰী ৰাভা স্বামীৰ নাম: আদিত্য ৰাভা ঘৰ নং : ১২৮ বয়স : ৫৭ লিঙ্গ : মহিলা</p> <p>ফটো উপলব্ধ</p>	<p>731 BSW5740169</p> <p>নাম : ফুলেশ্বৰী ৰাভা স্বামীৰ নাম: আদিত্য ৰাভা ঘৰ নং : ১২৮ বয়স : ৫৪ লিঙ্গ : মহিলা</p> <p>ফটো উপলব্ধ</p>	<p>732 BSW5740170</p> <p>নাম : উপেন ৰাভা পিতাৰ নাম: আদিত্য ৰাভা ঘৰ নং : ১২৮ বয়স : ৪০ লিঙ্গ : পুৰুষ</p> <p>ফটো উপলব্ধ</p>
<p>733 BSW5740181</p> <p>নাম : গোবিন্দ ৰাভা পিতাৰ নাম: আদিত্য ৰাভা ঘৰ নং : ১২৮ বয়স : ৩৪ লিঙ্গ : পুৰুষ</p> <p>ফটো উপলব্ধ</p>	<p>734 BSW5740192</p> <p>নাম : প্ৰদীপ ৰাভা পিতাৰ নাম: আদিত্য ৰাভা ঘৰ নং : ১২৮ বয়স : ৩৫ লিঙ্গ : পুৰুষ</p> <p>ফটো উপলব্ধ</p>	<p>735 BSW5744058</p> <p>নাম : জুন ৰাভা স্বামীৰ নাম: উপেন ৰাভা ঘৰ নং : ১২৮ বয়স : ৩৫ লিঙ্গ : মহিলা</p> <p>ফটো উপলব্ধ</p>
<p>S 736 BSW0461343</p> <p>নাম : দিপাঞ্জলী বড়ো পিতাৰ নাম: কুহিৰাম ৰাভা ঘৰ নং : ১২৮ বয়স : ৪১ লিঙ্গ : মহিলা</p> <p>ফটো উপলব্ধ</p>	<p>E 737 BSW5740216</p> <p>নাম : প্ৰতিমা ৰাভা স্বামীৰ নাম: মহেশ্বৰ ৰাভা ঘৰ নং : ১২৮ বয়স : ৪৭ লিঙ্গ : মহিলা</p> <p>ফটো উপলব্ধ</p>	<p>738 BSW5744569</p> <p>নাম : দিপু ৰাভা পিতাৰ নাম: মহেশ্বৰ ৰাভা ঘৰ নং : ১২৮ বয়স : ৩৫ লিঙ্গ : পুৰুষ</p> <p>ফটো উপলব্ধ</p>
<p>S 739 BSW0023978</p> <p>নাম : মাজনী ৰাভা পিতাৰ নাম: মহেশ্বৰ ৰাভা ঘৰ নং : ১২৮ বয়স : ২৭ লিঙ্গ : মহিলা</p> <p>ফটো উপলব্ধ</p>	<p>740 BSW5740227</p> <p>নাম : ভাবিৰাম ৰাভা পিতাৰ নাম: খেহেনা ৰাভা ঘৰ নং : ১৩০ বয়স : ৪৭ লিঙ্গ : পুৰুষ</p> <p>ফটো উপলব্ধ</p>	<p>741 BSW5740238</p> <p>নাম : মামনি ৰাভা স্বামীৰ নাম: ভাবিৰাম ৰাভা ঘৰ নং : ১৩০ বয়স : ৪৩ লিঙ্গ : মহিলা</p> <p>ফটো উপলব্ধ</p>
<p>742 BSW0513093</p> <p>নাম : কুঞ্জা ৰাভা স্বামীৰ নাম: অৰুন ৰাভা ঘৰ নং : ১৩০ বয়স : ৩৪ লিঙ্গ : মহিলা</p> <p>ফটো উপলব্ধ</p>	<p>743 BSW0415901</p> <p>নাম : হিমংগক ৰাভা পিতাৰ নাম: ভাবী ৰাম ৰাভা ঘৰ নং : ১৩০ বয়স : ২৬ লিঙ্গ : পুৰুষ</p> <p>ফটো উপলব্ধ</p>	<p>744 BSW0439455</p> <p>নাম : সুনন্দিতা ৰাভা পিতাৰ নাম: তৰুণ ৰাভা ঘৰ নং : ১৩০ বয়স : ২৫ লিঙ্গ : পুৰুষ</p> <p>ফটো উপলব্ধ</p>
<p>745 PYI0068643</p> <p>নাম : বিজয় ৰাভা পিতাৰ নাম: বিনোদ ৰাভা ঘৰ নং : ১৩০ বয়স : ২৩ লিঙ্গ : পুৰুষ</p> <p>ফটো উপলব্ধ</p>	<p>746 BSW0579466</p> <p>নাম : বৰ্ণালী ৰাভা পিতাৰ নাম: ভাবিৰাম ৰাভা ঘৰ নং : ১৩০ বয়স : ২২ লিঙ্গ : মহিলা</p> <p>ফটো উপলব্ধ</p>	<p>747 BSW5740249</p> <p>নাম : তৰুন ৰাভা পিতাৰ নাম: খেহেনা ৰাভা ঘৰ নং : ১৩০ বয়স : ৪৫ লিঙ্গ : পুৰুষ</p> <p>ফটো উপলব্ধ</p>
<p>748 BSW5740250</p> <p>নাম : নিলিমা ৰাভা স্বামীৰ নাম: তৰুন ৰাভা ঘৰ নং : ১৩০ বয়স : ৪২ লিঙ্গ : মহিলা</p> <p>ফটো উপলব্ধ</p>	<p>749 BSW5740261</p> <p>নাম : অৰুন ৰাভা পিতাৰ নাম: খেহেনা ৰাভা ঘৰ নং : ১৩০ বয়স : ৪০ লিঙ্গ : পুৰুষ</p> <p>ফটো উপলব্ধ</p>	<p>750 BSW5740272</p> <p>নাম : কিনাৰাম ৰাভা পিতাৰ নাম: তাপা ৰাম ৰাভা ঘৰ নং : ১৩১ বয়স : ৪০ লিঙ্গ : পুৰুষ</p> <p>ফটো উপলব্ধ</p>



751 নাম : প্ৰমিলা ৰাভা পিতাৰ নাম: কিনাৰাম ৰাভা ঘৰ নং : ১৩১ বয়স : 43 লিঙ্গ : মহিলা	BSW5740283 ফটো উপলব্ধ	752 নাম : বঞ্জিত ৰাভা পিতাৰ নাম: কিনাৰাম ৰাভা ঘৰ নং : ১৩১ বয়স : 40 লিঙ্গ : পুৰুষ	BSW5740294 ফটো উপলব্ধ	753 নাম : প্ৰমিলা ৰাভা স্বামীৰ নাম: ৰাজু ৰাভা ঘৰ নং : ১৩১ বয়স : 39 লিঙ্গ : মহিলা	BSW5743840 ফটো উপলব্ধ
S 754 নাম : আশ্বেমী ৰাভা শৰ্জাৰী পিতাৰ নাম: কিনাৰাম ৰাভা ঘৰ নং : ১৩১ বয়স : ৪৪ লিঙ্গ : মহিলা	BSW5740307 ফটো উপলব্ধ	755 নাম : কখিলা ৰাভা স্বামীৰ নাম: ৰঞ্জিত ৰাভা ঘৰ নং : ১৩১ বয়স : 35 লিঙ্গ : মহিলা	BSW5743839 ফটো উপলব্ধ	756 নাম : নিকুঞ্জ ৰাভা পিতাৰ নাম: ৰাজু ৰাভা ঘৰ নং : 131 বয়স : 21 লিঙ্গ : পুৰুষ	PYI0107359 ফটো উপলব্ধ
757 নাম : ৰাজু ৰাভা পিতাৰ নাম: কিনাৰাম ৰাভা ঘৰ নং : ১৩১ বয়স : 47 লিঙ্গ : পুৰুষ	BSW5740318 ফটো উপলব্ধ	758 নাম : কিনাৰাম ৰাভা পিতাৰ নাম: চিনাৰাম ৰাভা ঘৰ নং : ১৩২ বয়স : 69 লিঙ্গ : পুৰুষ	BSW5740329 ফটো উপলব্ধ	759 নাম : দিপিকা ৰাভা স্বামীৰ নাম: কিনাৰাম ৰাভা ঘৰ নং : ১৩২ বয়স : 64 লিঙ্গ : মহিলা	BSW5740330 ফটো উপলব্ধ
760 নাম : সৌমৌলী ৰাভা স্বামীৰ নাম: কিনাৰাম ৰাভা ঘৰ নং : ১৩২ বয়স : 60 লিঙ্গ : মহিলা	BSW5740341 ফটো উপলব্ধ	761 নাম : গস্তীৰ ৰাভা পিতাৰ নাম: কিনাৰাম ৰাভা ঘৰ নং : ১৩২ বয়স : 44 লিঙ্গ : পুৰুষ	BSW5740352 ফটো উপলব্ধ	762 নাম : দুৰ্গমনি ৰাভা স্বামীৰ নাম: গস্তীৰ ৰাভা ঘৰ নং : ১৩২ বয়স : 39 লিঙ্গ : মহিলা	BSW5740363 ফটো উপলব্ধ
763 নাম : দিনাৰাম ৰাভা পিতাৰ নাম: চিনাৰাম ৰাভা ঘৰ নং : ১৩৩ বয়স : 65 লিঙ্গ : পুৰুষ	BSW5740385 ফটো উপলব্ধ	764 নাম : পদমী ৰাভা স্বামীৰ নাম: দিনাৰাম ৰাভা ঘৰ নং : ১৩৩ বয়স : 60 লিঙ্গ : মহিলা	BSW5740396 ফটো উপলব্ধ	765 নাম : দুৰ্গ ৰাম ৰাভা পিতাৰ নাম: চিনাৰাম ৰাভা ঘৰ নং : ১৩৩ বয়স : 50 লিঙ্গ : পুৰুষ	BSW5740409 ফটো উপলব্ধ
766 নাম : অতুল ৰাভা পিতাৰ নাম: দিনাৰাম ৰাভা ঘৰ নং : ১৩৩ বয়স : 39 লিঙ্গ : পুৰুষ	BSW5740410 ফটো উপলব্ধ	767 নাম : ধুবজীত ৰাভা পিতাৰ নাম: দিনাৰাম ৰাভা ঘৰ নং : ১৩৩ বয়স : 31 লিঙ্গ : পুৰুষ	BSW5744570 ফটো উপলব্ধ	768 নাম : উষা ৰাভা স্বামীৰ নাম: ধুবজিত ৰাভা ঘৰ নং : 133 বয়স : 29 লিঙ্গ : মহিলা	PYI0071217 ফটো উপলব্ধ
769 নাম : বিপু মনি ৰাভা স্বামীৰ নাম: অতুল ৰাভা ঘৰ নং : ১৩৩ বয়স : 28 লিঙ্গ : মহিলা	BSW0026708 ফটো উপলব্ধ	S 770 নাম : অনিমা ৰাভা পিতাৰ নাম: বঞ্জিত ৰাভা ঘৰ নং : ১৩৪ বয়স : 45 লিঙ্গ : মহিলা	BSW5740432 ফটো উপলব্ধ	771 নাম : দহেশ্বৰ ৰাভা পিতাৰ নাম: বালিৰাম ৰাভা ঘৰ নং : ১৩৪ বয়স : 42 লিঙ্গ : পুৰুষ	BSW5740443 ফটো উপলব্ধ
772 নাম : নাজিম ৰাভা পিতাৰ নাম: বালিৰাম ৰাভা ঘৰ নং : ১৩৪ বয়স : 38 লিঙ্গ : পুৰুষ	BSW5740454 ফটো উপলব্ধ	773 নাম : পুত ৰাভা স্বামীৰ নাম: দেহেশ্বৰ ৰাভা ঘৰ নং : ১৩৪ বয়স : 38 লিঙ্গ : মহিলা	BSW5740465 ফটো উপলব্ধ	774 নাম : মনিকা ৰাভা স্বামীৰ নাম: নাজিম ৰাভা ঘৰ নং : ১৩৪ বয়স : 33 লিঙ্গ : মহিলা	BSW5744069 ফটো উপলব্ধ
775 নাম : মমী ৰাভা পিতাৰ নাম: ধনেশ্বৰ ৰাভা ঘৰ নং : ১৩৪ বয়স : 22 লিঙ্গ : মহিলা	BSW0543728 ফটো উপলব্ধ	776 নাম : লগমিতা ৰাভা স্বামীৰ নাম: ৰাহুল ৰাভা ঘৰ নং : 134 বয়স : 21 লিঙ্গ : মহিলা	PYI0095513 ফটো উপলব্ধ	777 নাম : ৰাহুল ৰাভা পিতাৰ নাম: প্ৰফুল্ল ৰাভা ঘৰ নং : 134 ক বয়স : 23 লিঙ্গ : পুৰুষ	BSW0463786 ফটো উপলব্ধ
778 নাম : প্ৰফুল্ল ৰাভা পিতাৰ নাম: মিনাৰাম ৰাভা ঘৰ নং : ১৩৪ক বয়স : 44 লিঙ্গ : পুৰুষ	BSW5740476 ফটো উপলব্ধ	779 নাম : সবিতা ৰাভা স্বামীৰ নাম: প্ৰফুল্ল ৰাভা ঘৰ নং : ১৩৪ক বয়স : 41 লিঙ্গ : মহিলা	BSW5740487 ফটো উপলব্ধ	780 নাম : মন্দিৰা ৰাভা স্বামীৰ নাম: প্ৰফুল্ল ৰাভা ঘৰ নং : ১৩৪ক বয়স : 36 লিঙ্গ : মহিলা	BSW5744354 ফটো উপলব্ধ



781 নাম : মিনাৰাম ৰাভা পিতাৰ নাম: চিনাৰাম ৰাভা ঘৰ নং : ১৩৫ বয়স : 70 লিঙ্গ : পুৰুষ	BSW5740498 ফটো উপলব্ধ	782 নাম : আমেশ্বৰী ৰাভা স্বামীৰ নাম: মিনাৰাম ৰাভা ঘৰ নং : ১৩৫ বয়স : 65 লিঙ্গ : মহিলা	BSW5740501 ফটো উপলব্ধ	783 নাম : নৰেশ্বৰ ৰাভা পিতাৰ নাম: মিনাৰাম ৰাভা ঘৰ নং : ১৩৫ বয়স : 39 লিঙ্গ : পুৰুষ	BSW5740512 ফটো উপলব্ধ
784 নাম : সুভদ্রা ৰাভা স্বামীৰ নাম: নৰেশ্বৰ ৰাভা ঘৰ নং : ১৩৫ বয়স : 35 লিঙ্গ : মহিলা	BSW5744070 ফটো উপলব্ধ	785 নাম : কুলেন ৰাভা পিতাৰ নাম: বালিৰাম ৰাভা ঘৰ নং : ১৩৬ বয়স : 50 লিঙ্গ : পুৰুষ	BSW5740534 ফটো উপলব্ধ	786 নাম : অনিমা ৰাভা স্বামীৰ নাম: কুলেন ৰাভা ঘৰ নং : ১৩৬ বয়স : 45 লিঙ্গ : মহিলা	BSW5740545 ফটো উপলব্ধ
787 নাম : মান্টু ৰাভা পিতাৰ নাম: কুলেন ৰাভা ঘৰ নং : ১৩৬ বয়স : 32 লিঙ্গ : পুৰুষ	BSW5744467 ফটো উপলব্ধ	788 নাম : দিগন্ত ৰাভা পিতাৰ নাম: কুলেন ৰাভা ঘৰ নং : ১৩৬ বয়স : 29 লিঙ্গ : পুৰুষ	BSW0193235 ফটো উপলব্ধ	789 নাম : কৰবি ৰাভা স্বামীৰ নাম: দিগন্ত ৰাভা ঘৰ নং : ১৩৬ বয়স : 25 লিঙ্গ : মহিলা	BSW0369371 ফটো উপলব্ধ
790 নাম : মানসজ্যোতি ৰাভা পিতাৰ নাম: ধনেশ্বৰ ৰাভা ঘৰ নং : 136 বয়স : 20 লিঙ্গ : পুৰুষ	PYI0071076 ফটো উপলব্ধ	791 নাম : ধনেশ্বৰ ৰাভা পিতাৰ নাম: বালিৰাম ৰাভা ঘৰ নং : ১৩৬ক বয়স : 46 লিঙ্গ : পুৰুষ	BSW5740556 ফটো উপলব্ধ	792 নাম : ৰাধিকা ৰাভা স্বামীৰ নাম: ধনেশ্বৰ ৰাভা ঘৰ নং : ১৩৬ক বয়স : 42 লিঙ্গ : মহিলা	BSW5740567 ফটো উপলব্ধ
793 নাম : ধনজিত ৰাভা পিতাৰ নাম: দিনন ৰাভা ঘৰ নং : ১৩৭ বয়স : 27 লিঙ্গ : পুৰুষ	BSW0445130 ফটো উপলব্ধ	794 নাম : বিনোদ ৰাভা পিতাৰ নাম: সোনাৰাম ঘৰ নং : ১৩৮ বয়স : 48 লিঙ্গ : পুৰুষ	BSW5740578 ফটো উপলব্ধ	795 নাম : হৰেশ্বৰী ৰাভা স্বামীৰ নাম: বিনত ৰাভা ঘৰ নং : ১৩৮ বয়স : 46 লিঙ্গ : মহিলা	BSW5740589 ফটো উপলব্ধ
E 796 নাম : তপেশ্বৰ ৰাভা পিতাৰ নাম: সোনাৰাম ৰাভা ঘৰ নং : ১৩৮ বয়স : 45 লিঙ্গ : পুৰুষ	BSW5740590 ফটো উপলব্ধ	797 নাম : তামেশ্বৰী ৰাভা স্বামীৰ নাম: তপেশ্বৰ ৰাভা ঘৰ নং : ১৩৮ বয়স : 37 লিঙ্গ : মহিলা	BSW5744605 ফটো উপলব্ধ	798 নাম : মন্টু ৰাভা পিতাৰ নাম: বিনোদ ৰাভা ঘৰ নং : ১৩৮ বয়স : 28 লিঙ্গ : পুৰুষ	BSW0029496 ফটো উপলব্ধ
S 799 নাম : জোচেফাইন মোছাহাৰী পিতাৰ নাম: কুলেন মোছাহাৰী ঘৰ নং : ১৩৮ বয়স : 28 লিঙ্গ : মহিলা	BSW0234203 ফটো উপলব্ধ	800 নাম : বিন্দু ৰাভা পিতাৰ নাম: ভবেন্দ্ৰ ৰাভা ঘৰ নং : ১৩৯ বয়স : 55 লিঙ্গ : পুৰুষ	BSW5740614 ফটো উপলব্ধ	801 নাম : কনিকা ৰাভা স্বামীৰ নাম: বিন্দু ৰাভা ঘৰ নং : ১৩৯ বয়স : 48 লিঙ্গ : মহিলা	BSW5740625 ফটো উপলব্ধ
802 নাম : অনচুমৈ নাৰ্জাৰী স্বামীৰ নাম: বিৰ্জু ৰাভা ঘৰ নং : 139 বয়স : 39 লিঙ্গ : মহিলা	PYI0060061 ফটো উপলব্ধ	803 নাম : বিৰ্জু ৰাভা পিতাৰ নাম: বিন্দু ৰাভা ঘৰ নং : ১৩৯ বয়স : 35 লিঙ্গ : পুৰুষ	BSW5744365 ফটো উপলব্ধ	804 নাম : বিউতী ৰাভা পিতাৰ নাম: বিন্দু ৰাভা ঘৰ নং : ১৩৯ বয়স : 34 লিঙ্গ : মহিলা	BSW5744456 ফটো উপলব্ধ
805 নাম : জয়া দৈমাৰী স্বামীৰ নাম: কৈলাশ ৰাভা ঘৰ নং : 139 বয়স : 31 লিঙ্গ : মহিলা	PYI0080093 ফটো উপলব্ধ	806 নাম : কৈলাশ ৰাভা পিতাৰ নাম: কল্প ৰাভা ঘৰ নং : ১৩৯ক বয়স : 28 লিঙ্গ : পুৰুষ	BSW0234302 ফটো উপলব্ধ	807 নাম : নিলু ৰাভা স্বামীৰ নাম: কল্প ৰাভা ঘৰ নং : ১৩৯ক বয়স : 45 লিঙ্গ : মহিলা	BSW5740647 ফটো উপলব্ধ
808 নাম : ক্ষিতেশ্বৰ ৰাভা পিতাৰ নাম: কেশব ৰাভা ঘৰ নং : ১৪০ বয়স : 80 লিঙ্গ : পুৰুষ	BSW5740658 ফটো উপলব্ধ	809 নাম : তপেশ্বৰী ৰাভা স্বামীৰ নাম: ক্ষিতেশ্বৰ ৰাভা ঘৰ নং : ১৪০ বয়স : 68 লিঙ্গ : মহিলা	BSW5740669 ফটো উপলব্ধ	810 নাম : কল্প ৰাভা পিতাৰ নাম: ক্ষিতেশ্বৰ ৰাভা ঘৰ নং : ১৪০ বয়স : 45 লিঙ্গ : পুৰুষ	BSW5740670 ফটো উপলব্ধ



811 নাম : অজয় ৰাভা পিতাৰ নাম: ক্ষিতেশ্বৰ ৰাভা ঘৰ নং : ১৪০ বয়স : 40 লিঙ্গ : পুৰুষ	BSW5740692 ফটো উপলব্ধ	812 নাম : বমেন ৰাভা পিতাৰ নাম: ক্ষিতেশ্বৰ ৰাভা ঘৰ নং : ১৪০ বয়স : 40 লিঙ্গ : পুৰুষ	BSW5740705 ফটো উপলব্ধ	813 নাম : মাধবি ৰাভা স্বামীৰ নাম: কল্প ৰাভা ঘৰ নং : ১৪০ বয়স : 38 লিঙ্গ : মহিলা	BSW5743851 ফটো উপলব্ধ
814 নাম : সুৰাভী ৰাভা স্বামীৰ নাম: বমেন ৰাভা ঘৰ নং : ১৪০ বয়স : 32 লিঙ্গ : মহিলা	BSW1558856 ফটো উপলব্ধ	815 নাম : ধনমনি ৰাভা স্বামীৰ নাম: অজয় ৰাভা ঘৰ নং : ১৪০ বয়স : 28 লিঙ্গ : মহিলা	BSW0195438 ফটো উপলব্ধ	816 নাম : বেনুধৰ ৰাভা পিতাৰ নাম: ক্ষিতেশ্বৰ ৰাভা ঘৰ নং : ১৪১ বয়স : 55 লিঙ্গ : পুৰুষ	BSW5740716 ফটো উপলব্ধ
817 নাম : পুৰ্বাতি ৰাভা স্বামীৰ নাম: বেনুধৰ ৰাভা ঘৰ নং : ১৪১ বয়স : 50 লিঙ্গ : মহিলা	BSW5740727 ফটো উপলব্ধ	S 818 নাম : মাকনি ৰাভা পিতাৰ নাম: বেনুধৰ ৰাভা ঘৰ নং : ১৪১ বয়স : ৪৫ লিঙ্গ : মহিলা	BSW5743862 ফটো উপলব্ধ	819 নাম : নিপু ৰাভা পিতাৰ নাম: বেনুধৰ ৰাভা ঘৰ নং : ১৪১ বয়স : 35 লিঙ্গ : পুৰুষ	BSW5743873 ফটো উপলব্ধ
820 নাম : অমৰ ৰাভা পিতাৰ নাম: বিনো ৰাভা ঘৰ নং : ১৪১ বয়স : 32 লিঙ্গ : পুৰুষ	BSW1558867 ফটো উপলব্ধ	821 নাম : নবনীতা বড়ো স্বামীৰ নাম: নিপু ৰাভা ঘৰ নং : 141 বয়স : 23 লিঙ্গ : মহিলা	PYI0062752 ফটো উপলব্ধ	822 নাম : পপী ৰাভা পিতাৰ নাম: বিনুধৰ ৰাভা ঘৰ নং : 141 বয়স : 23 লিঙ্গ : মহিলা	PYI0134346 ফটো উপলব্ধ
823 নাম : অভিজিত বড়ো পিতাৰ নাম: গোলাপ বড়ো ঘৰ নং : 142 বয়স : 23 লিঙ্গ : পুৰুষ	PYI0084616 ফটো উপলব্ধ	824 নাম : গুণেশ্বৰী বড়ো স্বামীৰ নাম: অভিজিত বড়ো ঘৰ নং : 142 বয়স : 23 লিঙ্গ : মহিলা	PYI0086264 ফটো উপলব্ধ	825 নাম : পদ্মা ৰাভা পিতাৰ নাম: কান্দুৰা ৰাভা ঘৰ নং : ১৪৩ বয়স : 48 লিঙ্গ : পুৰুষ	BSW5740749 ফটো উপলব্ধ
826 নাম : অনচিৰি ৰাভা স্বামীৰ নাম: পদ্মা ৰাভা ঘৰ নং : ১৪৩ বয়স : 46 লিঙ্গ : মহিলা	BSW5740761 ফটো উপলব্ধ	827 নাম : যোগেশ ৰাভা পিতাৰ নাম: কান্দুৰা ৰাভা ঘৰ নং : ১৪৩ বয়স : 45 লিঙ্গ : পুৰুষ	BSW5740750 ফটো উপলব্ধ	828 নাম : ললিতা ৰাভা স্বামীৰ নাম: যোগেশ ৰাভা ঘৰ নং : ১৪৩ বয়স : 38 লিঙ্গ : মহিলা	BSW5743884 ফটো উপলব্ধ
829 নাম : উমেশ ৰাভা পিতাৰ নাম: পদ্মা ৰাভা ঘৰ নং : ১৪৩ বয়স : 31 লিঙ্গ : পুৰুষ	BSW5744387 ফটো উপলব্ধ	830 নাম : মাধবী ৰাভা স্বামীৰ নাম: বমেশ ৰাভা ঘৰ নং : ১৪৩ বয়স : 30 লিঙ্গ : মহিলা	BSW0196378 ফটো উপলব্ধ	831 নাম : বমেশ ৰাভা পিতাৰ নাম: পদ্মা ৰাভা ঘৰ নং : ১৪৩ বয়স : 28 লিঙ্গ : পুৰুষ	BSW0196477 ফটো উপলব্ধ
832 নাম : তৰুণা ৰাভা পিতাৰ নাম: মেহেন ৰাভা ঘৰ নং : ১৪৪ বয়স : 45 লিঙ্গ : পুৰুষ	BSW5740772 ফটো উপলব্ধ	833 নাম : বাপন ৰাভা পিতাৰ নাম: মেহেন ৰাভা ঘৰ নং : ১৪৪ বয়স : 42 লিঙ্গ : পুৰুষ	BSW5740783 ফটো উপলব্ধ	834 নাম : কান্তিৰাম ৰাভা পিতাৰ নাম: বাতিৰাম ৰাভা ঘৰ নং : ১৪৫ বয়স : 70 লিঙ্গ : পুৰুষ	BSW5740794 ফটো উপলব্ধ
835 নাম : বুধেশ্বৰী ৰাভা স্বামীৰ নাম: কান্তিৰাম ৰাভা ঘৰ নং : ১৪৫ বয়স : 65 লিঙ্গ : মহিলা	BSW5740807 ফটো উপলব্ধ	836 নাম : প্ৰফুল্ল ৰাভা পিতাৰ নাম: কান্তিৰাম ৰাভা ঘৰ নং : ১৪৫ বয়স : 45 লিঙ্গ : পুৰুষ	BSW5740818 ফটো উপলব্ধ	E 837 নাম : প্ৰদীপ ৰাভা পিতাৰ নাম: কান্তিৰাম ৰাভা ঘৰ নং : ১৪৫ বয়স : ৪২ লিঙ্গ : পুৰুষ	BSW5740829 ফটো উপলব্ধ
838 নাম : অলকা ৰাভা স্বামীৰ নাম: প্ৰদীপ ৰাভা ঘৰ নং : ১৪৫ বয়স : 38 লিঙ্গ : মহিলা	BSW5740830 ফটো উপলব্ধ	839 নাম : উদয় ৰাভা পিতাৰ নাম: মনিয়া ৰাভা ঘৰ নং : ১৪৬ বয়স : 65 লিঙ্গ : পুৰুষ	BSW5740841 ফটো উপলব্ধ	840 নাম : বনে ৰাভা স্বামীৰ নাম: উদয় ৰাভা ঘৰ নং : ১৪৬ বয়স : 58 লিঙ্গ : মহিলা	BSW5740852 ফটো উপলব্ধ



<p>S 841 BSW5740874</p> <p>নাম : পৰ্বিতা ৰাভা পিতাৰ নাম: উদয় ৰাভা ঘৰ নং : ১৪৬ বয়স : ৪৪ লিঙ্গ : মহিলা</p> <p>ফটো উপলব্ধ</p>	<p>842 BSW5740863</p> <p>নাম : সঞ্জয় ৰাভা পিতাৰ নাম: উদয় ৰাভা ঘৰ নং : ১৪৬ বয়স : ৩৯ লিঙ্গ : পুৰুষ</p> <p>ফটো উপলব্ধ</p>	<p>843 BSW1558889</p> <p>নাম : অনু ৰাভা স্বামীৰ নাম: পবিত্ৰ ৰাভা ঘৰ নং : ১৪৬ বয়স : ৩২ লিঙ্গ : মহিলা</p> <p>ফটো উপলব্ধ</p>
<p>844 BSW1558878</p> <p>নাম : পবিত্ৰ ৰাভা পিতাৰ নাম: উদয় ৰাভা ঘৰ নং : ১৪৬ বয়স : ৩১ লিঙ্গ : পুৰুষ</p> <p>ফটো উপলব্ধ</p>	<p>E 845 BSW5740885</p> <p>নাম : চন্দ্ৰ ৰাভা পিতাৰ নাম: নাউবদণ্ডা কছাৰী ঘৰ নং : ১৪৭ বয়স : ৪৫ লিঙ্গ : পুৰুষ</p> <p>ফটো উপলব্ধ</p>	<p>846 BSW5740896</p> <p>নাম : বৰুন ৰাভা পিতাৰ নাম: চন্দ্ৰ ৰাভা ঘৰ নং : ১৪৭ বয়স : ৫৫ লিঙ্গ : পুৰুষ</p> <p>ফটো উপলব্ধ</p>
<p>847 BSW5740910</p> <p>নাম : বনে ৰাভা স্বামীৰ নাম: বৰুন ৰাভা ঘৰ নং : ১৪৭ বয়স : ৫০ লিঙ্গ : মহিলা</p> <p>ফটো উপলব্ধ</p>	<p>848 BSW5740909</p> <p>নাম : নুপেন ৰাভা পিতাৰ নাম: বৰুন ৰাভা ঘৰ নং : ১৪৭ বয়স : ৩৪ লিঙ্গ : পুৰুষ</p> <p>ফটো উপলব্ধ</p>	<p>849 BSW5740921</p> <p>নাম : বৰ্ণালী ৰাভা স্বামীৰ নাম: নুপেন ৰাভা ঘৰ নং : ১৪৭ বয়স : ৩৪ লিঙ্গ : মহিলা</p> <p>ফটো উপলব্ধ</p>
<p>850 BSW5744398</p> <p>নাম : পম্পি ৰাভা স্বামীৰ নাম: সঞ্জয় ৰাভা ঘৰ নং : ১৪৭ বয়স : ৩১ লিঙ্গ : মহিলা</p> <p>ফটো উপলব্ধ</p>	<p>851 BSW5740932</p> <p>নাম : আদিত্য ৰাভা পিতাৰ নাম: চন্দ্ৰ ৰাভা ঘৰ নং : ১৪৮ বয়স : ৬০ লিঙ্গ : পুৰুষ</p> <p>ফটো উপলব্ধ</p>	<p>852 BSW5740943</p> <p>নাম : অপেশ্বৰী ৰাভা স্বামীৰ নাম: আদিত্য ৰাভা ঘৰ নং : ১৪৮ বয়স : ৫৪ লিঙ্গ : মহিলা</p> <p>ফটো উপলব্ধ</p>
<p>853 BSW0197657</p> <p>নাম : তুলিকা ৰাভা স্বামীৰ নাম: জয়ন্ত ৰাভা ঘৰ নং : ১৪৮ বয়স : ৪৫ লিঙ্গ : মহিলা</p> <p>ফটো উপলব্ধ</p>	<p>854 BSW0197939</p> <p>নাম : জয়ন্ত ৰাভা পিতাৰ নাম: আদিত্য ৰাভা ঘৰ নং : ১৪৮ বয়স : ৩২ লিঙ্গ : পুৰুষ</p> <p>ফটো উপলব্ধ</p>	<p>S 855 BSW5744412</p> <p>নাম : কনকলতা ৰাভা পিতাৰ নাম: আদিত্য ৰাভা ঘৰ নং : ১৪৮ বয়স : ৩১ লিঙ্গ : মহিলা</p> <p>ফটো উপলব্ধ</p>
<p>856 BSW5740954</p> <p>নাম : অৰ্জুন ৰাভা পিতাৰ নাম: আদিত্য ৰাভা ঘৰ নং : ১৪৮ বয়স : ২৯ লিঙ্গ : পুৰুষ</p> <p>ফটো উপলব্ধ</p>	<p>857 BSW0453159</p> <p>নাম : বিনা ৰাভা স্বামীৰ নাম: অৰ্জুন ৰাভা ঘৰ নং : ১৪৮ বয়স : ২৭ লিঙ্গ : মহিলা</p> <p>ফটো উপলব্ধ</p>	<p>858 BSW5740965</p> <p>নাম : লক্ষীন্দৰ ৰাভা পিতাৰ নাম: চন্দ্ৰ ৰাভা ঘৰ নং : ১৪৯ বয়স : ৬৫ লিঙ্গ : পুৰুষ</p> <p>ফটো উপলব্ধ</p>
<p>859 BSW5740976</p> <p>নাম : তমলী ৰাভা স্বামীৰ নাম: লক্ষীন্দৰ ৰাভা ঘৰ নং : ১৪৯ বয়স : ৬০ লিঙ্গ : মহিলা</p> <p>ফটো উপলব্ধ</p>	<p>860 BSW5740987</p> <p>নাম : বকুল ৰাভা পিতাৰ নাম: লক্ষীন্দৰ ৰাভা ঘৰ নং : ১৪৯ বয়স : ৪২ লিঙ্গ : পুৰুষ</p> <p>ফটো উপলব্ধ</p>	<p>861 BSW0305730</p> <p>নাম : ৰঞ্জিতা ৰাভা স্বামীৰ নাম: বকুল ৰাভা ঘৰ নং : ১৪৯ বয়স : ৪১ লিঙ্গ : মহিলা</p> <p>ফটো উপলব্ধ</p>
<p>862 BSW3888849</p> <p>নাম : ৰাজশ্ৰী বড়ো স্বামীৰ নাম: দিফুংখা বড়ো ঘৰ নং : ১৪৭ বয়স : ৩২ লিঙ্গ : মহিলা</p> <p>ফটো উপলব্ধ</p>	<p>863 HPQ1694593</p> <p>নাম : ৰাজশ্ৰী বড়ো স্বামীৰ নাম: দিফুংখা বৰো ঘৰ নং : ১৪৭ বয়স : ৩১ লিঙ্গ : মহিলা</p> <p>ফটো উপলব্ধ</p>	<p>864 BSW5741004</p> <p>নাম : ভগীৰাম ৰাভা পিতাৰ নাম: ক্ষিতেশ্বৰ ৰাভা ঘৰ নং : ১৫০ বয়স : ৬২ লিঙ্গ : পুৰুষ</p> <p>ফটো উপলব্ধ</p>
<p>865 BSW5741015</p> <p>নাম : বেনেশ্বৰী ৰাভা স্বামীৰ নাম: ভগীৰাম ৰাভা ঘৰ নং : ১৫০ বয়স : ৫৪ লিঙ্গ : মহিলা</p> <p>ফটো উপলব্ধ</p>	<p>866 BSW5744423</p> <p>নাম : কমল ৰাভা পিতাৰ নাম: ভগীৰাম ৰাভা ঘৰ নং : ১৫০ বয়স : ৩৫ লিঙ্গ : পুৰুষ</p> <p>ফটো উপলব্ধ</p>	<p>867 BSW0329185</p> <p>নাম : ধনেশ্বৰী ৰাভা স্বামীৰ নাম: কমল ৰাভা ঘৰ নং : ১৫০ বয়স : ৩১ লিঙ্গ : মহিলা</p> <p>ফটো উপলব্ধ</p>
<p>868 BSW5741037</p> <p>নাম : সোম্বাৰু কছাৰী পিতাৰ নাম: কাতিৰাম কছাৰী ঘৰ নং : ১৫১ বয়স : ৭০ লিঙ্গ : পুৰুষ</p> <p>ফটো উপলব্ধ</p>	<p>E 869 BSW5741048</p> <p>নাম : কষ্টেশ্বৰী কছাৰী স্বামীৰ নাম: সোম্বাৰু কছাৰী ঘৰ নং : ১৫১ বয়স : ৬৫ লিঙ্গ : মহিলা</p> <p>ফটো উপলব্ধ</p>	<p>870 BSW5741071</p> <p>নাম : বীত কছাৰী পিতাৰ নাম: সোম্বাৰু কছাৰী ঘৰ নং : ১৫১ বয়স : ৪০ লিঙ্গ : পুৰুষ</p> <p>ফটো উপলব্ধ</p>



871 নাম : ইংকৰ কছাৰী পিতাৰ নাম: সোম্বাৰু কছাৰী ঘৰ নং : ১৫১ বয়স : 38 লিঙ্গ : পুৰুষ	BSW5741082 ফটো উপলব্ধ	872 নাম : সঞ্জিতা কছাৰী স্বামীৰ নাম: ইংকৰ কছাৰী ঘৰ নং : ১৫১ বয়স : 27 লিঙ্গ : মহিলা	BSW0471409 ফটো উপলব্ধ	873 নাম : খুদিৰাম বড়ো পিতাৰ নাম: শুকুৰাম বড়ো ঘৰ নং : ২০০ বয়স : 69 লিঙ্গ : পুৰুষ	BSW5742938 ফটো উপলব্ধ
874 নাম : মৃদলা বড়ো পিতাৰ নাম: খুদিৰাম বড়ো ঘৰ নং : ২০০ বয়স : 39 লিঙ্গ : মহিলা	BSW5742972 ফটো উপলব্ধ	875 নাম : জোনাকী বড়ো পিতাৰ নাম: ক্ষুদিৰাম বড়ো ঘৰ নং : ২০০ বয়স : 35 লিঙ্গ : মহিলা	BSW0513341 ফটো উপলব্ধ	876 নাম : ৰাজু বড়ো পিতাৰ নাম: খুদি ৰাম বড়ো ঘৰ নং : ২০০ বয়স : 30 লিঙ্গ : পুৰুষ	BSW0481648 ফটো উপলব্ধ
877 নাম : ভবেশু বড়ো পিতাৰ নাম: হেক্কৌ বড়ো ঘৰ নং : ২০১ বয়স : 55 লিঙ্গ : পুৰুষ	BSW5742983 ফটো উপলব্ধ	878 নাম : জোনালী বড়ো স্বামীৰ নাম: ভবেশু বড়ো ঘৰ নং : ২০১ বয়স : 50 লিঙ্গ : মহিলা	BSW5742994 ফটো উপলব্ধ	879 নাম : পবিত বড়ো পিতাৰ নাম: ভবেশু বড়ো ঘৰ নং : 201 বয়স : 21 লিঙ্গ : পুৰুষ	PYI0143065 ফটো উপলব্ধ
880 নাম : ৰীনা বড়ো স্বামীৰ নাম: ৰমেশ বড়ো ঘৰ নং : ২০১ক বয়স : 44 লিঙ্গ : মহিলা	BSW5743000 ফটো উপলব্ধ	881 নাম : গোমেশ বড়ো পিতাৰ নাম: হেক্কৌ বড়ো ঘৰ নং : ২০২ বয়স : 60 লিঙ্গ : পুৰুষ	BSW5743022 ফটো উপলব্ধ	882 নাম : ৰমেশ বড়ো পিতাৰ নাম: হেক্কৌ বড়ো ঘৰ নং : ২০২ বয়স : 50 লিঙ্গ : পুৰুষ	BSW5743011 ফটো উপলব্ধ
883 নাম : মনিকা বড়ো স্বামীৰ নাম: গোমেশ বড়ো ঘৰ নং : ২০২ বয়স : 48 লিঙ্গ : মহিলা	BSW5743033 ফটো উপলব্ধ	884 নাম : টংকেশ্বৰ বড়ো পিতাৰ নাম: ধূমা ৰাম বড়ো ঘৰ নং : ২০২ বয়স : 38 লিঙ্গ : পুৰুষ	BSW5743044 ফটো উপলব্ধ	885 নাম : জোনমনি বড়ো পিতাৰ নাম: ৰমেশ বড়ো ঘৰ নং : 202 বয়স : 23 লিঙ্গ : মহিলা	PYI0085886 ফটো উপলব্ধ
886 নাম : জোনালী বড়ো পিতাৰ নাম: ৰমেশ বড়ো ঘৰ নং : 202-ক বয়স : 19 লিঙ্গ : মহিলা	PYI0137794 ফটো উপলব্ধ	887 নাম : ধূমা ৰাম বড়ো পিতাৰ নাম: হেক্কৌ বড়ো ঘৰ নং : ২০২ক বয়স : 65 লিঙ্গ : পুৰুষ	BSW5743055 ফটো উপলব্ধ	888 নাম : সুমিত্ৰা বড়ো স্বামীৰ নাম: ধূমা ৰাম বড়ো ঘৰ নং : ২০২ক বয়স : 60 লিঙ্গ : মহিলা	BSW5743066 ফটো উপলব্ধ
889 নাম : অঞ্জিমা বড়ো পিতাৰ নাম: ধূমা ৰাম বড়ো ঘৰ নং : ২০২ক বয়স : 40 লিঙ্গ : মহিলা	BSW5743077 ফটো উপলব্ধ	890 নাম : চিন্তী বড়ো স্বামীৰ নাম: পুনু বড়ো ঘৰ নং : ২০৩ বয়স : 68 লিঙ্গ : মহিলা	BSW5743088 ফটো উপলব্ধ	891 নাম : ৰেখা বড়ো পিতাৰ নাম: পুনু বড়ো ঘৰ নং : ২০৩ বয়স : 44 লিঙ্গ : মহিলা	BSW5743099 ফটো উপলব্ধ
892 নাম : বিনয় বড়ো পিতাৰ নাম: পুনু বড়ো ঘৰ নং : ২০৩ বয়স : 40 লিঙ্গ : পুৰুষ	BSW5743113 ফটো উপলব্ধ	893 নাম : পদো বড়ো স্বামীৰ নাম: টংকেশ্বৰ বড়ো ঘৰ নং : ২০৩ বয়স : 38 লিঙ্গ : মহিলা	BSW5743124 ফটো উপলব্ধ	894 নাম : ভবেন বড়ো পিতাৰ নাম: নাগীৰাম বড়ো ঘৰ নং : ২০৪ বয়স : 68 লিঙ্গ : পুৰুষ	BSW5743135 ফটো উপলব্ধ
895 নাম : ধনেশ্বৰী বড়ো স্বামীৰ নাম: ভবেন বড়ো ঘৰ নং : ২০৪ বয়স : 60 লিঙ্গ : মহিলা	BSW5743146 ফটো উপলব্ধ	896 নাম : বানেশ্বৰী বড়ো পিতাৰ নাম: হৰেশ্বৰ বড়ো ঘৰ নং : 204 বয়স : 55 লিঙ্গ : মহিলা	BSW5743293 ফটো উপলব্ধ	897 নাম : কল্যাণ চন্দ্ৰ বড়ো পিতাৰ নাম: ভবেন বড়ো ঘৰ নং : ২০৪ বয়স : 37 লিঙ্গ : পুৰুষ	BSW5743157 ফটো উপলব্ধ
898 নাম : ৰহীতা বড়ো পিতাৰ নাম: ভবেন বড়ো ঘৰ নং : ২০৪ বয়স : 30 লিঙ্গ : মহিলা	BSW0063495 ফটো উপলব্ধ	899 নাম : ববিতা বড়ো স্বামীৰ নাম: কল্যাণ চন্দ্ৰ বড়ো ঘৰ নং : 204 বয়স : 28 লিঙ্গ : মহিলা	BSW0577015 ফটো উপলব্ধ	900 নাম : হৃদয় বড়ো পিতাৰ নাম: কৃষ্ণ বড়ো ঘৰ নং : 204 বয়স : 21 লিঙ্গ : পুৰুষ	PYI0118109 ফটো উপলব্ধ



901 নাম : বৈচমৈ বড়ো পিতাৰ নাম: দিপেন বড়ো ঘৰ নং : 204 বয়স : 19 লিঙ্গ : মহিলা	PYI0140145 ফটো উপলব্ধ	902 নাম : বিদংশী বসুমতাৰী স্বামীৰ নাম: দ্বিপেন বড়ো ঘৰ নং : 208ক বয়স : 49 লিঙ্গ : মহিলা	BSW0221895 ফটো উপলব্ধ	903 নাম : দ্বিপেন বড়ো পিতাৰ নাম: বলোৰাম বড়ো ঘৰ নং : 208ক বয়স : 46 লিঙ্গ : পুৰুষ	BSW0221879 ফটো উপলব্ধ
904 নাম : লহাটী বড়ো পিতাৰ নাম: দিপেন বড়ো ঘৰ নং : 208 ক বয়স : 22 লিঙ্গ : পুৰুষ	BSW0564757 ফটো উপলব্ধ	905 নাম : লবেন বড়ো পিতাৰ নাম: নাগোৰাম বড়ো ঘৰ নং : 206 বয়স : 69 লিঙ্গ : পুৰুষ	BSW5743215 ফটো উপলব্ধ	906 নাম : ভগেশ্বৰী বড়ো স্বামীৰ নাম: লবেন বড়ো ঘৰ নং : 206 বয়স : 62 লিঙ্গ : মহিলা	BSW5743226 ফটো উপলব্ধ
907 নাম : আছিনী বড়ো স্বামীৰ নাম: লবেন বড়ো ঘৰ নং : 206 বয়স : 58 লিঙ্গ : মহিলা	BSW5743237 ফটো উপলব্ধ	908 নাম : মিন্টু বড়ো পিতাৰ নাম: লবেন বড়ো ঘৰ নং : 206 বয়স : 38 লিঙ্গ : পুৰুষ	BSW5743259 ফটো উপলব্ধ	909 নাম : জোনাল্লি বড়ো স্বামীৰ নাম: মিন্টু বড়ো ঘৰ নং : 206 বয়স : 28 লিঙ্গ : মহিলা	BSW0514059 ফটো উপলব্ধ
910 নাম : সন্তো ৰাম বসুমতাৰী পিতাৰ নাম: চন্দ্ৰ কান্ত বসুমতাৰী ঘৰ নং : 209 বয়স : 45 লিঙ্গ : পুৰুষ	BSW5743260 ফটো উপলব্ধ	911 নাম : দিলিপ বসুমতাৰী পিতাৰ নাম: চন্দ্ৰ বসুমতাৰী ঘৰ নং : 209 বয়স : 39 লিঙ্গ : পুৰুষ	BSW5743271 ফটো উপলব্ধ	912 নাম : মীৰা বসুমতাৰী স্বামীৰ নাম: সন্তো ৰাম বসুমতাৰী ঘৰ নং : 209 বয়স : 38 লিঙ্গ : মহিলা	BSW5744081 ফটো উপলব্ধ
913 নাম : জনমণী বসুমতাৰী স্বামীৰ নাম: দিলিপ বসুমতাৰী ঘৰ নং : 209 বয়স : 22 লিঙ্গ : মহিলা	BSW0579508 ফটো উপলব্ধ	914 নাম : কৃষ্ণ বড়ো পিতাৰ নাম: বৃগুৰা বড়ো ঘৰ নং : 208 বয়স : 45 লিঙ্গ : পুৰুষ	BSW5743306 ফটো উপলব্ধ	915 নাম : অঞ্চলী বড়ো স্বামীৰ নাম: কৃষ্ণ বড়ো ঘৰ নং : 208 বয়স : 43 লিঙ্গ : মহিলা	BSW5743317 ফটো উপলব্ধ
916 নাম : আজলী বড়ো পিতাৰ নাম: কৃষ্ণ বড়ো ঘৰ নং : 208 বয়স : 22 লিঙ্গ : মহিলা	BSW3877057 ফটো উপলব্ধ	E 917 নাম : বীণা ৰাম বড়ো পিতাৰ নাম: দীপৰ বড়ো ঘৰ নং : 208 বয়স : 70 লিঙ্গ : পুৰুষ	BSW5743328 ফটো উপলব্ধ	918 নাম : ফলেশ্বৰী বড়ো স্বামীৰ নাম: বিনাৰাম বড়ো ঘৰ নং : 208 বয়স : 60 লিঙ্গ : মহিলা	BSW5743339 ফটো উপলব্ধ
919 নাম : কৰনা কান্ত বড়ো পিতাৰ নাম: বিনাৰাম বড়ো ঘৰ নং : 208 বয়স : 39 লিঙ্গ : পুৰুষ	BSW5743340 ফটো উপলব্ধ	920 নাম : ছানচুমা কুমাৰ বড়ো পিতাৰ নাম: বীণা ৰাম বড়ো ঘৰ নং : 208 বয়স : 33 লিঙ্গ : পুৰুষ	BSW5744105 ফটো উপলব্ধ	921 নাম : অনচুমা কুমাৰ বড়ো পিতাৰ নাম: বীণা ৰাম বড়ো ঘৰ নং : 208 বয়স : 33 লিঙ্গ : পুৰুষ	BSW5744092 ফটো উপলব্ধ
922 নাম : মল্লিকা বড়ো স্বামীৰ নাম: সসুমা বড়ো ঘৰ নং : 208 বয়স : 30 লিঙ্গ : মহিলা	BSW1559075 ফটো উপলব্ধ	923 নাম : সমিন্দ্র বড়ো পিতাৰ নাম: নেত্তৰ বড়ো ঘৰ নং : 210 বয়স : 55 লিঙ্গ : পুৰুষ	BSW5743373 ফটো উপলব্ধ	924 নাম : উৰ্মিলা বড়ো স্বামীৰ নাম: সমিন্দ্র বড়ো ঘৰ নং : 210 বয়স : 50 লিঙ্গ : মহিলা	BSW5743384 ফটো উপলব্ধ
925 নাম : প্ৰমিলা নাৰ্জাৰী স্বামীৰ নাম: নবীন নাৰ্জাৰী ঘৰ নং : 210 বয়স : 48 লিঙ্গ : মহিলা	BSW5743395 ফটো উপলব্ধ	926 নাম : প্ৰিঞ্চ বড়ো পিতাৰ নাম: চুমেণ বড়ো ঘৰ নং : 210 বয়স : 34 লিঙ্গ : পুৰুষ	BSW5744581 ফটো উপলব্ধ	927 নাম : কুশল নাৰ্জাৰী পিতাৰ নাম: নবীন নাৰ্জাৰী ঘৰ নং : 210 বয়স : 28 লিঙ্গ : পুৰুষ	BSW0234344 ফটো উপলব্ধ
928 নাম : সঞ্জিলা ব্ৰহ্ম স্বামীৰ নাম: প্ৰিন্স বড়ো ঘৰ নং : 210 বয়স : 27 লিঙ্গ : মহিলা	BSW3876448 ফটো উপলব্ধ	S 929 নাম : পূজা বড়ো পিতাৰ নাম: সুমিন বড়ো ঘৰ নং : 210 বয়স : 23 লিঙ্গ : মহিলা	BSW0508473 ফটো উপলব্ধ	930 নাম : জন মোহন নাৰ্জাৰী পিতাৰ নাম: নবীন নাৰ্জাৰী ঘৰ নং : 210 বয়স : 20 লিঙ্গ : পুৰুষ	PYI0077446 ফটো উপলব্ধ



931 নাম : নবীন নাৰ্জাৰী পিতাৰ নাম: নেওৰ বড়ো ঘৰ নং : ২২০ক বয়স : 52 লিঙ্গ : পুৰুষ	BSW5743408 ফটো উপলব্ধ	E 932 নাম : বলেন বড়ো স্বামীৰ নাম: কেশব বড়ো ঘৰ নং : ২২১ বয়স : 55 লিঙ্গ : মহিলা	BSW5743419 ফটো উপলব্ধ	933 নাম : চম্পা বড়ো স্বামীৰ নাম: বলেন বড়ো ঘৰ নং : ২২১ বয়স : 44 লিঙ্গ : মহিলা	BSW5743420 ফটো উপলব্ধ
934 নাম : গোলপী বড়ো স্বামীৰ নাম: দুখুৰাম বড়ো ঘৰ নং : ২২২ বয়স : 64 লিঙ্গ : মহিলা	BSW5743442 ফটো উপলব্ধ	935 নাম : জয়ন্ত বড়ো পিতাৰ নাম: দুখু বড়ো ঘৰ নং : ২২২ বয়স : 47 লিঙ্গ : পুৰুষ	BSW1558992 ফটো উপলব্ধ	936 নাম : গবিন্দ বড়ো পিতাৰ নাম: কেশব বড়ো ঘৰ নং : ২২২ বয়স : 45 লিঙ্গ : পুৰুষ	BSW5743431 ফটো উপলব্ধ
937 নাম : পবিত্ৰ বড়ো পিতাৰ নাম: দুখুৰাম বড়ো ঘৰ নং : ২২২ বয়স : 42 লিঙ্গ : পুৰুষ	BSW5743453 ফটো উপলব্ধ	938 নাম : পবিত্ৰা বড়ো স্বামীৰ নাম: বিজয় বড়ো ঘৰ নং : ২২২ বয়স : 42 লিঙ্গ : মহিলা	BSW1559020 ফটো উপলব্ধ	939 নাম : জুনাকী বড়ো স্বামীৰ নাম: জয়ন্ত বড়ো ঘৰ নং : ২২২ বয়স : 35 লিঙ্গ : মহিলা	BSW1559008 ফটো উপলব্ধ
940 নাম : বিজয় বড়ো পিতাৰ নাম: পুনু বড়ো ঘৰ নং : ২২২ বয়স : 35 লিঙ্গ : পুৰুষ	BSW5743464 ফটো উপলব্ধ	941 নাম : হেমন্ত বড়ো মাতৃৰ নাম: গোলপী বড়ো ঘৰ নং : ২২২ বয়স : 34 লিঙ্গ : পুৰুষ	BSW5744116 ফটো উপলব্ধ	942 নাম : দুলাৰ বড়ো পিতাৰ নাম: পবিত্ৰ বড়ো ঘৰ নং : ২২২ বয়স : 32 লিঙ্গ : মহিলা	BSW1559019 ফটো উপলব্ধ
943 নাম : মিথিংগা বড়ো মাতৃৰ নাম: চম্পা বড়ো ঘৰ নং : ২২২ বয়স : 30 লিঙ্গ : পুৰুষ	BSW0331546 ফটো উপলব্ধ	944 নাম : ছয়নিকা বড়ো মাতৃৰ নাম: মিথিংগা বড়ো ঘৰ নং : ২২২ বয়স : 28 লিঙ্গ : মহিলা	BSW0331371 ফটো উপলব্ধ	945 নাম : অনজীত বড়ো পিতাৰ নাম: বলেন বড়ো ঘৰ নং : ২২২ বয়স : 27 লিঙ্গ : পুৰুষ	BSW0412502 ফটো উপলব্ধ
946 নাম : প্ৰতিভা বৰুৱা স্বামীৰ নাম: হেমন্ত বড়ো ঘৰ নং : ২২২ বয়স : 27 লিঙ্গ : মহিলা	BSW0433599 ফটো উপলব্ধ	947 নাম : জিতু বড়ো পিতাৰ নাম: চম্পা বড়ো ঘৰ নং : ২২২ বয়স : 25 লিঙ্গ : পুৰুষ	BSW0328385 ফটো উপলব্ধ	948 নাম : জয়ন্তী বড়ো স্বামীৰ নাম: পুৰীৰাম বড়ো ঘৰ নং : ২২৩ বয়স : 64 লিঙ্গ : মহিলা	BSW5743475 ফটো উপলব্ধ
949 নাম : অমৃত বড়ো পিতাৰ নাম: পুৰীৰাম বড়ো ঘৰ নং : ২২৩ বয়স : 39 লিঙ্গ : পুৰুষ	BSW5743486 ফটো উপলব্ধ	950 নাম : জয়া বড়ো স্বামীৰ নাম: চনতুছ বড়ো ঘৰ নং : ২২৩ বয়স : 34 লিঙ্গ : মহিলা	BSW5744127 ফটো উপলব্ধ	951 নাম : ভক্ত বড়ো পিতাৰ নাম: কেশব বড়ো ঘৰ নং : ২২৩ক বয়স : 47 লিঙ্গ : পুৰুষ	BSW5743497 ফটো উপলব্ধ
952 নাম : বিমলা বড়ো স্বামীৰ নাম: ভক্ত বড়ো ঘৰ নং : ২২৩ক বয়স : 44 লিঙ্গ : মহিলা	BSW5743500 ফটো উপলব্ধ	953 নাম : চনতুছ বড়ো পিতাৰ নাম: কেশব বড়ো ঘৰ নং : ২২৩ক বয়স : 41 লিঙ্গ : পুৰুষ	BSW5743511 ফটো উপলব্ধ	E 954 নাম : গুনীৰাম বড়ো পিতাৰ নাম: সোমবাৰী বড়ো ঘৰ নং : ২২৪ বয়স : 55 লিঙ্গ : পুৰুষ	BSW5743522 ফটো উপলব্ধ
955 নাম : ৰোপনি বড়ো স্বামীৰ নাম: গুনীৰাম বড়ো ঘৰ নং : ২২৪ বয়স : 50 লিঙ্গ : মহিলা	BSW5743533 ফটো উপলব্ধ	956 নাম : নাৰায়ন বড়ো পিতাৰ নাম: জংগা বড়ো ঘৰ নং : ২২৫ বয়স : 43 লিঙ্গ : পুৰুষ	BSW5743555 ফটো উপলব্ধ	S 957 নাম : পদ্মা বড়ো স্বামীৰ নাম: নাৰায়ন বড়ো ঘৰ নং : ২২৫ বয়স : 36 লিঙ্গ : মহিলা	BSW5744149 ফটো উপলব্ধ
958 নাম : বিবৰি বড়ো স্বামীৰ নাম: নাৰায়ন বড়ো ঘৰ নং : ২২৫ বয়স : 31 লিঙ্গ : মহিলা	BSW5744138 ফটো উপলব্ধ	R 959 নাম : বিবাৰী নাৰ্জাৰী স্বামীৰ নাম: কলক চন্দ্ৰ বড়ো ঘৰ নং : ২২৫ বয়স : 30 লিঙ্গ : মহিলা	BSW5744592 ফটো উপলব্ধ	960 নাম : নকেন বড়ো পিতাৰ নাম: মহীৰাম বড়ো ঘৰ নং : ২২৬ বয়স : 68 লিঙ্গ : পুৰুষ	BSW5743577 ফটো উপলব্ধ



961	BSW5743588	ফটো উপলব্ধ	962	BSW5743599	ফটো উপলব্ধ	963	BSW0551895	ফটো উপলব্ধ
নাম : নিমাই বড়ো স্বামীৰ নাম: নৰ্কেন বড়ো ঘৰ নং : ২১৬ বয়স : 62 লিঙ্গ : মহিলা			নাম : চনিত বড়ো পিতাৰ নাম: নৰ্কেন বড়ো ঘৰ নং : ২১৬ বয়স : 40 লিঙ্গ : পুৰুষ			নাম : শীখামণি বড়ো স্বামীৰ নাম: চাণীত বড়ো ঘৰ নং : 216 বয়স : 31 লিঙ্গ : মহিলা		
964	BSW0478495	ফটো উপলব্ধ	965	BSW5743613	ফটো উপলব্ধ	966	BSW5743624	ফটো উপলব্ধ
নাম : চিমাংশী বড়ো পিতাৰ নাম: কান্দুৰা বড়ো ঘৰ নং : 216 বয়স : 25 লিঙ্গ : মহিলা			নাম : কান্দুৰা বড়ো পিতাৰ নাম: মহিৰাম বড়ো ঘৰ নং : ২১৬ক বয়স : 56 লিঙ্গ : পুৰুষ			নাম : প্ৰমিলা বড়ো স্বামীৰ নাম: কান্দুৰা বড়ো ঘৰ নং : ২১৬ক বয়স : 45 লিঙ্গ : মহিলা		
967	BSW5743635	ফটো উপলব্ধ	968	BSW5743646	ফটো উপলব্ধ	969	BSW0225029	ফটো উপলব্ধ
নাম : গোলাপ বড়ো পিতাৰ নাম: মহিৰাম বড়ো ঘৰ নং : ২১৭ বয়স : 54 লিঙ্গ : পুৰুষ			নাম : অঞ্জলী বড়ো স্বামীৰ নাম: গোলাপ বড়ো ঘৰ নং : ২১৭ বয়স : 45 লিঙ্গ : মহিলা			নাম : চিৰঞ্জীৱ বড়ো পিতাৰ নাম: গোলাপ বড়ো ঘৰ নং : ২১৭ বয়স : 27 লিঙ্গ : পুৰুষ		
970	BSW3851789	ফটো উপলব্ধ	971	BSW0544007	ফটো উপলব্ধ	972	BSW5735886	ফটো উপলব্ধ
নাম : নিটমোণি বড়ো স্বামীৰ নাম: সিৰাজিব বড়ো ঘৰ নং : 217 বয়স : 25 লিঙ্গ : মহিলা			নাম : দিবিকা বসুমতাৰী পিতাৰ নাম: সুভাশি বসুমতাৰী ঘৰ নং : ২২০ বয়স : 25 লিঙ্গ : মহিলা			নাম : ৰঞ্জিত বড়ো পিতাৰ নাম: অৰুণ চন্দ্ৰ বৰো ঘৰ নং : 221 বয়স : 51 লিঙ্গ : পুৰুষ		
973	BSW0575019	ফটো উপলব্ধ	974	BSW0415885	ফটো উপলব্ধ	975	BSW0510305	ফটো উপলব্ধ
নাম : ৰহিত বড়ো পিতাৰ নাম: বিজয় বড়ো ঘৰ নং : ২৩০ বয়স : 26 লিঙ্গ : পুৰুষ			নাম : জিৎ নাৰ্জাৰী পিতাৰ নাম: ভূবিত নাৰ্জাৰী ঘৰ নং : ২৩০ বয়স : 25 লিঙ্গ : পুৰুষ			নাম : ৰজে বড়ো স্বামীৰ নাম: বলেন বড়ো ঘৰ নং : ২৩৯ বয়স : 26 লিঙ্গ : মহিলা		
976	PY10068601	ফটো উপলব্ধ	977	PY10088476	ফটো উপলব্ধ	978	PY10118059	ফটো উপলব্ধ
নাম : দিপালী বড়ো অন্যান্য: সৌমদৌন বড়ো ঘৰ নং : 244 বয়স : 62 লিঙ্গ : মহিলা			নাম : ৰোবিতা ৰাভা স্বামীৰ নাম: গোবিন্দ ৰাভা ঘৰ নং : 252 বয়স : 22 লিঙ্গ : মহিলা			নাম : মনিন্দ্ৰ বড়ো পিতাৰ নাম: লবন বড়ো ঘৰ নং : 259 বয়স : 24 লিঙ্গ : পুৰুষ		
979	BSW0555383	ফটো উপলব্ধ	980	BSW0493759	ফটো উপলব্ধ	981	BSW0538819	ফটো উপলব্ধ
নাম : ৰহিত ইছলাৰী মাতৃৰ নাম: সন্মিলা ইছলাৰী ঘৰ নং : 269 বয়স : 25 লিঙ্গ : পুৰুষ			নাম : নৱজীত বসুমতাৰী পিতাৰ নাম: মনোজ বসুমতাৰী ঘৰ নং : ৩২৩ বয়স : 27 লিঙ্গ : পুৰুষ			নাম : কাচম দৈমাৰী মাতৃৰ নাম: অনীতা দৈমাৰী ঘৰ নং : 336 বয়স : 24 লিঙ্গ : পুৰুষ		
982	PY10131961	ফটো উপলব্ধ	983	PY10139758	ফটো উপলব্ধ	R 984	BSW0276923	ফটো উপলব্ধ
নাম : দেবা বড়ো পিতাৰ নাম: মদন চন্দ্ৰ বড়ো ঘৰ নং : হাউচ নো- 55 বয়স : 19 লিঙ্গ : পুৰুষ			নাম : লক্ষ্মী বড়ো পিতাৰ নাম: সৰু ৰাম বড়ো ঘৰ নং : হাউচ নো-72 বয়স : 19 লিঙ্গ : মহিলা			নাম : বিলাসী মণ্ডল পিতাৰ নাম: বিৰেন মণ্ডল ঘৰ নং : হাউচ নো-74 বয়স : 40 লিঙ্গ : মহিলা		
985	BSW0026237	ফটো উপলব্ধ						
নাম : কালমাই ৰাভা স্বামীৰ নাম: কৃষ্ণপৰ নাৰ্জাৰী ঘৰ নং : বয়স : 30 লিঙ্গ : মহিলা								



986	1	PYI0157065	ফটো উপলব্ধ	নাম : প্ৰিয়ম বড়ো পিতাৰ নাম: যোগেশ্বৰ বড়ো ঘৰ নং : 105 বয়স : 18 লিঙ্গ : পুৰুষ
987	1	PYI0160333	ফটো উপলব্ধ	নাম : সুসীন ৰাভা পিতাৰ নাম: তৰুন ৰাভা ঘৰ নং : 130 বয়স : 18 লিঙ্গ : পুৰুষ
988	1	PYI0160481	ফটো উপলব্ধ	নাম : হিমালী বৰো পিতাৰ নাম: গল্পা বৰো ঘৰ নং : 73 বয়স : 19 লিঙ্গ : মহিলা
989	1	PYI0160507	ফটো উপলব্ধ	নাম : মেৰিনা বড়ো পিতাৰ নাম: ৰিংখাং বৰো ঘৰ নং : 55 বয়স : 18 লিঙ্গ : মহিলা
990	1	PYI0161828	ফটো উপলব্ধ	নাম : ভিলচাহেন বড়ো পিতাৰ নাম: খুনথুলা বড়ো ঘৰ নং : 102 বয়স : 18 লিঙ্গ : পুৰুষ
991	1	PYI0162156	ফটো উপলব্ধ	নাম : ললিতা বসুমতাৰী পিতাৰ নাম: সুভাস বসুমতাৰী ঘৰ নং : 0 বয়স : 18 লিঙ্গ : মহিলা
992	1	BSW5538670	ফটো উপলব্ধ	নাম : অঞ্জলিতা বড়ো স্বামীৰ নাম: মিথিংগা বড়ো ঘৰ নং : 108 বয়স : 47 লিঙ্গ : মহিলা
993	1	PYI0162347	ফটো উপলব্ধ	নাম : নীতা মোছাহাৰী স্বামীৰ নাম: বম্বুলা বড়ো ঘৰ নং : 97 বয়স : 23 লিঙ্গ : মহিলা
994	1	PYI0162529	ফটো উপলব্ধ	নাম : ৰিৰব বড়ো পিতাৰ নাম: বাবু ৰাম বড়ো ঘৰ নং : 103 বয়স : 20 লিঙ্গ : মহিলা
995	1	PYI0162909	ফটো উপলব্ধ	নাম : চিত্ৰকলা মগৰ স্বামীৰ নাম: সুনন্দিত ৰাভা ঘৰ নং : 130 বয়স : 24 লিঙ্গ : মহিলা
996	1	PYI0166611	ফটো উপলব্ধ	নাম : প্ৰিয়ংকা ৰাভা পিতাৰ নাম: প্ৰফুল্ল ৰাভা ঘৰ নং : 134 বয়স : 20 লিঙ্গ : মহিলা
997	1	PYI0169177	ফটো উপলব্ধ	নাম : সুনিল দৈমাৰী পিতাৰ নাম: ভূম সৌৰাং দৈমাৰী ঘৰ নং : 49 বয়স : 19 লিঙ্গ : পুৰুষ
998	1	PYI0169557	ফটো উপলব্ধ	নাম : কান্তা বসুমতাৰী পিতাৰ নাম: সুভাস বসুমতাৰী ঘৰ নং : 79 বয়স : 18 লিঙ্গ : মহিলা
999	1	PYI0169888	ফটো উপলব্ধ	নাম : সন্ধীয়া বসুমতাৰী পিতাৰ নাম: সুভাস বসুমতাৰী ঘৰ নং : 79 বয়স : 18 লিঙ্গ : মহিলা
1000	1	PYI0176107	ফটো উপলব্ধ	নাম : জিওচোৰাং বড়ো পিতাৰ নাম: ৰঞ্জিত বড়ো ঘৰ নং : 69 বয়স : 20 লিঙ্গ : পুৰুষ
1001	1	PYI0183129	ফটো উপলব্ধ	নাম : ঈশান বড়ো পিতাৰ নাম: কান্দুৰা বড়ো ঘৰ নং : 216 বয়স : 18 লিঙ্গ : পুৰুষ
1002	1	PYI0189019	ফটো উপলব্ধ	নাম : পদ্ম বসুমতাৰী পিতাৰ নাম: কৃষ্ণ বসুমতাৰী ঘৰ নং : 56 বয়স : 18 লিঙ্গ : পুৰুষ
1003	1	PYI0189605	ফটো উপলব্ধ	নাম : লিৰথমা বড়ো পিতাৰ নাম: সিমাংসা বড়ো ঘৰ নং : 40 বয়স : 18 লিঙ্গ : মহিলা
1004	1	PYI0189308	ফটো উপলব্ধ	নাম : খুংগিণা বড়ো স্বামীৰ নাম: বিপ্লব মোছাহাৰী ঘৰ নং : 183 বয়স : 32 লিঙ্গ : মহিলা
1005	1	PYI0189290	ফটো উপলব্ধ	নাম : বিনীতা বসুমতাৰী পিতাৰ নাম: কৃষ্ণ বসুমতাৰী ঘৰ নং : 56 বয়স : 22 লিঙ্গ : পুৰুষ



1006	1	PYI0193698
নাম : জৌথিমা বসুমতাৰী স্বামীৰ নাম: বিকি বসুমতাৰী ঘৰ নং : 78 বয়স : 29 লিঙ্গ : মহিলা		
ফটো উপলব্ধ		

1007	1	PYI0194795
নাম : এলিজা বসুমতাৰী পিতাৰ নাম: দিপেন বসুমতাৰী ঘৰ নং : 01 বয়স : 18 লিঙ্গ : মহিলা		
ফটো উপলব্ধ		

1008	1	PYI0194878
নাম : লুফু লুসা বড়ো পিতাৰ নাম: প্ৰানেশ্বৰ বড়ো ঘৰ নং : 0 বয়স : 18 লিঙ্গ : পুৰুষ		
ফটো উপলব্ধ		

1009	1	PYI0195230
নাম : জুবিন চন্দ্ৰ বৰো পিতাৰ নাম: বিপুল বৰো ঘৰ নং : 54 বয়স : 19 লিঙ্গ : পুৰুষ		
ফটো উপলব্ধ		

1010	1	PYI0196493
নাম : প্ৰনব বড়ো পিতাৰ নাম: কমলেশ্বৰ বড়ো ঘৰ নং : 52 বয়স : 22 লিঙ্গ : পুৰুষ		
ফটো উপলব্ধ		

1011	1	PYI0196485
নাম : সবিতা বসুমতাৰী স্বামীৰ নাম: কামান বৰো ঘৰ নং : 157 বয়স : 43 লিঙ্গ : মহিলা		
ফটো উপলব্ধ		

1012	1	PYI0197657
নাম : সুশীলা বড়ো স্বামীৰ নাম: সুকু ৰাম বড়ো ঘৰ নং : 72 বয়স : 41 লিঙ্গ : মহিলা		
ফটো উপলব্ধ		

1013	1	PYI0197665
নাম : জিনা ৰানী বসুমতাৰী মাতৃৰ নাম: ববিতা বসুমতাৰী ঘৰ নং : 96 বয়স : 18 লিঙ্গ : মহিলা		
ফটো উপলব্ধ		

1014	1	PYI0197673
নাম : শ্বৰ্মিলা বড়ো পিতাৰ নাম: গোলীপ বড়ো ঘৰ নং : 142 বয়স : 19 লিঙ্গ : মহিলা		
ফটো উপলব্ধ		

1015	1	PYI0201160
নাম : ভূমিকা বড়ো স্বামীৰ নাম: জিন্টু বড়ো ঘৰ নং : 175 বয়স : 22 লিঙ্গ : মহিলা		
ফটো উপলব্ধ		

ভোটাৰৰ সাৰাংশ

A) ভোটাৰৰ সংখ্যা

	তালিকাৰ প্ৰকাৰ	তালিকাৰ চিনাক্তকৰণ	ভোটাৰৰ সংখ্যা							
			পুৰুষ	মহিলা	৩য় লিঙ্গ	মুঠ				
I	মূল তালিকা	মূল তালিকা	বিশেষ সংশোধন, 2026 চনৰ পূৰ্বৰ 2025 চনৰ মূল তালিকাৰ লগত থকা সংযোজন সমূহ একত্ৰিতকৰণ কৰা তালিকা।				465	520	0	985
II	যোগ তালিকা	পৰিপূৰক 1	বিশেষ সংক্ষিপ্ত সংশোধন, 2026				8	12	0	20
		পৰিপূৰক 2	অনবিচ্ছিন্ন সংশোধন 2026				3	7	0	10
			মুঠ				11	19	0	30
III	বিয়োজন তালিকা	পৰিপূৰক 1	বিশেষ সংক্ষিপ্ত সংশোধন, 2026				22	78	0	100
		পৰিপূৰক 2	অনবিচ্ছিন্ন সংশোধন 2026				1	1	0	2
			মুঠ				23	79	0	102
IV	লিংগ ক্ষেত্ৰত পৰিবৰ্তনৰ বাবে পাৰ্থক্য					0	0	0	0	
এই সংশোধনৰ পিছত ভোটাৰ তালিকাত ভোটাৰৰ মুঠ সংখ্যা (I+II-III+IV)						453	460	0	913	

B) শুধৰনীৰ সংখ্যা

তালিকাৰ প্ৰকাৰ	তালিকাৰ চিনাক্তকৰণ	শুধৰনীৰ সংখ্যা
পৰিপূৰক 1	বিশেষ সংক্ষিপ্ত সংশোধন, 2026	3
পৰিপূৰক 2	অনবিচ্ছিন্ন সংশোধন 2026	0
	মুঠ	3

নিৰ্বাচক পঞ্জীয়ন বিষয়াৰ স্বাক্ষৰ

E-মৃত, S-স্থানান্তৰিত/ বাসস্থান পৰিবৰ্তন, R-প্ৰতিলিপি, M-নিখোজ, Q-অযোগ্য