



ভোটাৰ তালিকা 2026 S03 অসম

বিধানসভা সমষ্টিৰ নম্বৰ, নাম আৰু সংৰক্ষণৰ স্থিতি : 45 - ভেৰগাওঁ (সাধাৰণ)		খণ্ড নং : 178																			
এই বিধানসভা সমষ্টিত কোন সংসদীয় সমষ্টিৰ অন্তৰ্গত তাৰ নম্বৰ, নাম আৰু সংৰক্ষণ স্থিতি : 4 - দৰং-ওদালগুৰি (সাধাৰণ)																					
1. সংশোধনৰ বিৱৰণ																					
সংশোধনৰ বছৰ	2026	তালিকাৰ চিনাক্তকৰণ																			
ভিত্তি তাৰিখ	01-04-2026	বিশেষ সংশোধন, 2026 চনৰ পূৰ্বৰ 2025 চনৰ মূল তালিকাৰ লগত থকা সংযোজন সমূহ একত্ৰিতকৰণ কৰা তালিকা।																			
সংশোধনৰ প্ৰকাৰ	বিশেষ সংশোধন 2026																				
প্ৰকাশনৰ তাৰিখ	23-03-2026																				
2. খণ্ড আৰু ভোটগ্ৰহন কেন্দ্ৰৰ বিৱৰণ																					
খণ্ডৰ অন্তৰ্গত এলেকা সমূহৰ নম্বৰ আৰু নাম																					
1-বৰটংলা	<table border="1" style="width: 100%; border-collapse: collapse;"> <tr> <td>মূল চহৰ/গাওঁ</td> <td>: বৰ টংলা</td> </tr> <tr> <td>ৱাৰ্ড নং</td> <td>:</td> </tr> <tr> <td>ডাকঘৰ</td> <td>: পুৰনি টংলা</td> </tr> <tr> <td>পুলিচ থানা</td> <td>: টংলা</td> </tr> <tr> <td>ব্লক</td> <td>: ভেৰগাঁও</td> </tr> <tr> <td>ৰাজহ চক্ৰ</td> <td>: হৰিশিঙা</td> </tr> <tr> <td>জিলা</td> <td>: ওদালগুৰি</td> </tr> <tr> <td>পিনকোড</td> <td>: 784528</td> </tr> </table>					মূল চহৰ/গাওঁ	: বৰ টংলা	ৱাৰ্ড নং	:	ডাকঘৰ	: পুৰনি টংলা	পুলিচ থানা	: টংলা	ব্লক	: ভেৰগাঁও	ৰাজহ চক্ৰ	: হৰিশিঙা	জিলা	: ওদালগুৰি	পিনকোড	: 784528
মূল চহৰ/গাওঁ	: বৰ টংলা																				
ৱাৰ্ড নং	:																				
ডাকঘৰ	: পুৰনি টংলা																				
পুলিচ থানা	: টংলা																				
ব্লক	: ভেৰগাঁও																				
ৰাজহ চক্ৰ	: হৰিশিঙা																				
জিলা	: ওদালগুৰি																				
পিনকোড	: 784528																				
3. ভোটগ্ৰহন কেন্দ্ৰৰ বিৱৰণ																					
ভোটগ্ৰহন কেন্দ্ৰৰ নম্বৰ আৰু নাম :		ভোটগ্ৰহন কেন্দ্ৰৰ প্ৰকাৰ (পুৰুষ/মহিলা/সাধাৰণ)		সাধাৰণ																	
178 - বৰটংলা এম.ই. স্কুল (বাওঁফাল)		খণ্ডৰ অন্তৰ্গত সহায়ক ভোটগ্ৰহন কেন্দ্ৰৰ সংখ্যা :		0																	
ভোটগ্ৰহন কেন্দ্ৰৰ ঠিকনা :																					
বৰটংলা এম.ই. স্কুল, 3, বৰ টংলা পোঃঅঃ -পুৰনি টংলা জিলা-ওদালগুৰি ৭৮৪৫২৮																					
4. ভোটাৰৰ সংখ্যা																					
আৰম্ভনি ক্ৰমিক নং	শেষ ক্ৰমিক নং	মুঠ ভোটাৰ																			
		পুৰুষ	মহিলা	ওয় লিঙ্গ	মুঠ																
1	1086	548	500	0	1048																

নিৰ্বাচক পঞ্জীয়ন বিষয়াৰ স্বাক্ষৰ

Nazri Naksha

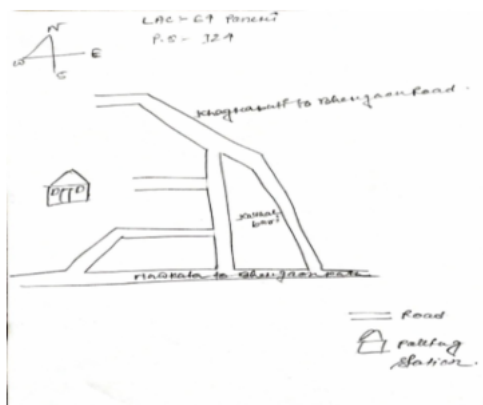

Google Map View



Polling Station Building Front View



ভোটগ্ৰহন কেন্দ্ৰৰ সন্মুখৰ দৃশ্য

Cad View

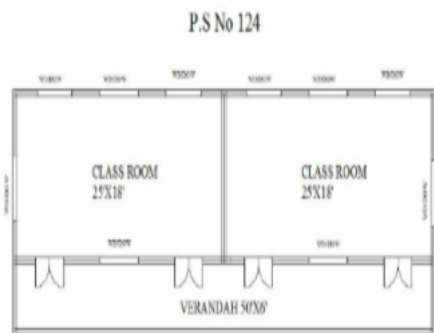

Key MAP View

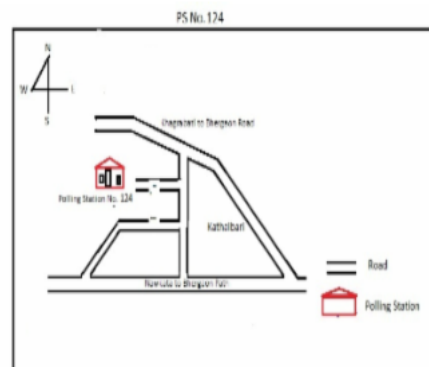



1 নাম : বানা সৰকাৰ পিতাৰ নাম: হিবন সৰকাৰ ঘৰ নং : 00 বয়স : 27 লিঙ্গ : পুৰুষ	PYI0126391 ফটো উপলব্ধ	2 নাম : কুলেন বড়ো পিতাৰ নাম: শনিৰাম বড়ো ঘৰ নং : 1 বয়স : 78 লিঙ্গ : পুৰুষ	BSW9734569 ফটো উপলব্ধ	3 নাম : লক্ষীপ্ৰভা বড়ো স্বামীৰ নাম: কুলেন বড়ো ঘৰ নং : 1 বয়স : 77 লিঙ্গ : মহিলা	BSW9734570 ফটো উপলব্ধ
4 নাম : লোকজিত বড়ো পিতাৰ নাম: কুলেন ডেকা ঘৰ নং : 1 বয়স : 55 লিঙ্গ : পুৰুষ	BSW9734581 ফটো উপলব্ধ	5 নাম : তুলিকা বড়ো পিতাৰ নাম: কুলেন বড়ো ঘৰ নং : 1 বয়স : 50 লিঙ্গ : মহিলা	BSW9734605 ফটো উপলব্ধ	6 নাম : পল্লৱী স্বৰ্গীয়াৰী স্বামীৰ নাম: লোকজিত বড়ো ঘৰ নং : 1 বয়স : 46 লিঙ্গ : মহিলা	BSW9734592 ফটো উপলব্ধ
7 নাম : নাৰে বড়ো স্বামীৰ নাম: তপেশ্বৰ বড়ো ঘৰ নং : 0 বয়স : 50 লিঙ্গ : মহিলা	BSW9534694 ফটো উপলব্ধ	8 নাম : লক্ষ্মী ৰাভা স্বামীৰ নাম: গজেন বড়ো ঘৰ নং : 0 বয়স : 50 লিঙ্গ : মহিলা	BSW9534650 ফটো উপলব্ধ	E 9 নাম : গজেন বড়ো পিতাৰ নাম: খাদা বড়ো ঘৰ নং : 0 বয়স : 48 লিঙ্গ : পুৰুষ	BSW9534707 ফটো উপলব্ধ
10 নাম : ৰাতুল বড়ো পিতাৰ নাম: তপেশ্বৰ বড়ো ঘৰ নং : 0 বয়স : 32 লিঙ্গ : পুৰুষ	BSW0086587 ফটো উপলব্ধ	11 নাম : ফণী ধৰ বড়ো পিতাৰ নাম: নেতা বড়ো ঘৰ নং : 8 বয়স : 72 লিঙ্গ : পুৰুষ	BSW9734616 ফটো উপলব্ধ	12 নাম : গীতা বড়ো স্বামীৰ নাম: ভাদ বড়ো ঘৰ নং : 8 বয়স : 57 লিঙ্গ : মহিলা	BSW9734672 ফটো উপলব্ধ
13 নাম : সমিত্ৰা বড়ো স্বামীৰ নাম: ফনীধৰ বড়ো ঘৰ নং : 8 বয়স : 48 লিঙ্গ : মহিলা	BSW9734638 ফটো উপলব্ধ	14 নাম : জয়ন্ত বড়ো পিতাৰ নাম: ফনীধৰ বড়ো ঘৰ নং : 8 বয়স : 38 লিঙ্গ : পুৰুষ	BSW9734661 ফটো উপলব্ধ	S 15 নাম : বিনীতা বড়ো মাতৃৰ নাম: ভাদ বড়ো ঘৰ নং : 8 বয়স : 33 লিঙ্গ : মহিলা	BSW1574089 ফটো উপলব্ধ
R 16 নাম : ৰীতা বড়ো স্বামীৰ নাম: জয়ন্ত বড়ো ঘৰ নং : 8 বয়স : 32 লিঙ্গ : মহিলা	BSW1574103 ফটো উপলব্ধ	17 নাম : ৰেনকা বড়ো পিতাৰ নাম: ভাদ বড়ো ঘৰ নং : 8 বয়স : 32 লিঙ্গ : মহিলা	BSW0370742 ফটো উপলব্ধ	18 নাম : ৰীতা বড়ো স্বামীৰ নাম: জয়ন্ত বড়ো ঘৰ নং : 8 বয়স : 28 লিঙ্গ : মহিলা	BSW0370833 ফটো উপলব্ধ
19 নাম : শশাংক বড়ো পিতাৰ নাম: ভাদ বড়ো ঘৰ নং : 8 বয়স : 28 লিঙ্গ : পুৰুষ	BSW0256727 ফটো উপলব্ধ	20 নাম : নিৰা বড়ো স্বামীৰ নাম: শশাংক বড়ো ঘৰ নং : 8 বয়স : 27 লিঙ্গ : মহিলা	BSW0256867 ফটো উপলব্ধ	21 নাম : বিকি মহাহাৰী পিতাৰ নাম: ভাদ বড়ো ঘৰ নং : 8 বয়স : 27 লিঙ্গ : পুৰুষ	BSW0100420 ফটো উপলব্ধ
22 নাম : মোহন বড়ো পিতাৰ নাম: বিনাৰাম বড়ো ঘৰ নং : 5 বয়স : 70 লিঙ্গ : পুৰুষ	BSW9734683 ফটো উপলব্ধ	23 নাম : মিনতি বড়ো স্বামীৰ নাম: মোহন চন্দ্ৰ বড়ো ঘৰ নং : 5 বয়স : 65 লিঙ্গ : মহিলা	BSW9734694 ফটো উপলব্ধ	24 নাম : লক্ষী বড়ো পিতাৰ নাম: মোহন বড়ো ঘৰ নং : 5 বয়স : 39 লিঙ্গ : পুৰুষ	BSW9734707 ফটো উপলব্ধ
25 নাম : ক্ষিতেশ্বৰ বড়ো পিতাৰ নাম: মোহন বড়ো ঘৰ নং : 5 বয়স : 36 লিঙ্গ : পুৰুষ	BSW1574114 ফটো উপলব্ধ	26 নাম : মৰমী বড়ো স্বামীৰ নাম: লক্ষী বড়ো ঘৰ নং : 5 বয়স : 29 লিঙ্গ : মহিলা	BSW0106211 ফটো উপলব্ধ	27 নাম : পুণ্য বড়ো পিতাৰ নাম: কমলা বড়ো ঘৰ নং : 6 বয়স : 42 লিঙ্গ : পুৰুষ	BSW9734718 ফটো উপলব্ধ
28 নাম : মামনি বড়ো স্বামীৰ নাম: পুণ্য বড়ো ঘৰ নং : 6 বয়স : 39 লিঙ্গ : মহিলা	BSW9734729 ফটো উপলব্ধ	29 নাম : প্ৰান্ক বড়ো পিতাৰ নাম: পুণ্য বড়ো ঘৰ নং : 6 বয়স : 23 লিঙ্গ : পুৰুষ	BSW3862653 ফটো উপলব্ধ	30 নাম : তপন বড়ো পিতাৰ নাম: পুণ্য বড়ো ঘৰ নং : 6 বয়স : 20 লিঙ্গ : পুৰুষ	PYI0032011 ফটো উপলব্ধ



31	BSW9734763	নাম : থানেশ্বৰ বড়ো পিতাৰ নাম: চিন্তাৰাম বড়ো ঘৰ নং : ৭ বয়স : 67 লিঙ্গ : পুৰুষ	ফটো উপলব্ধ	32	BSW9734774	নাম : কামিনি বড়ো স্বামীৰ নাম: থানেশ্বৰ বড়ো ঘৰ নং : ৭ বয়স : 58 লিঙ্গ : মহিলা	ফটো উপলব্ধ	33	BSW9734785	নাম : অনিল বড়ো পিতাৰ নাম: থানেশ্বৰ বড়ো ঘৰ নং : ৭ বয়স : 38 লিঙ্গ : পুৰুষ	ফটো উপলব্ধ
34	BSW0323899	নাম : কুঞ্জ বসুমতাৰী স্বামীৰ নাম: অনিল বড়ো ঘৰ নং : ৭ বয়স : 38 লিঙ্গ : মহিলা	ফটো উপলব্ধ	35	BSW0286807	নাম : বতেশ্বৰ বড়ো পিতাৰ নাম: থানেশ্বৰ বড়ো ঘৰ নং : ৭ বয়স : 32 লিঙ্গ : পুৰুষ	ফটো উপলব্ধ	36	BSW9734810	নাম : পবিত্ৰ বড়ো পিতাৰ নাম: নৰেন বড়ো ঘৰ নং : ৮ বয়স : 38 লিঙ্গ : পুৰুষ	ফটো উপলব্ধ
37	BSW9742669	নাম : মমতা বড়ো স্বামীৰ নাম: পবিত্ৰ বড়ো ঘৰ নং : ৮ বয়স : 36 লিঙ্গ : মহিলা	ফটো উপলব্ধ	38	BSW9734821	নাম : শুক্ৰা বড়ো পিতাৰ নাম: থুঞ্জি বড়ো ঘৰ নং : ৯ বয়স : 58 লিঙ্গ : পুৰুষ	ফটো উপলব্ধ	39	BSW9734832	নাম : মহেশ্বৰী বড়ো স্বামীৰ নাম: শুক্ৰা বড়ো ঘৰ নং : ৯ বয়স : 50 লিঙ্গ : মহিলা	ফটো উপলব্ধ
40	BSW0302968	নাম : ধৰ্মেন্দ্ৰ বড়ো পিতাৰ নাম: শুক্ৰা বড়ো ঘৰ নং : ৯ বয়স : 34 লিঙ্গ : পুৰুষ	ফটো উপলব্ধ	41	BSW3862661	নাম : দিপালি বড়ো স্বামীৰ নাম: ধৰ্মেন্দ্ৰ বড়ো ঘৰ নং : ৯ বয়স : 34 লিঙ্গ : মহিলা	ফটো উপলব্ধ	42	BSW0517250	নাম : মনালিছা বড়ো স্বামীৰ নাম: বমেন বড়ো ঘৰ নং : ৯ বয়স : 31 লিঙ্গ : মহিলা	ফটো উপলব্ধ
43	BSW9742716	নাম : বমেন বড়ো পিতাৰ নাম: শুক্ৰা বড়ো ঘৰ নং : ৯ বয়স : 30 লিঙ্গ : পুৰুষ	ফটো উপলব্ধ	44	BSW0303446	নাম : কুশল বড়ো পিতাৰ নাম: শুক্ৰা বড়ো ঘৰ নং : ৯ বয়স : 28 লিঙ্গ : পুৰুষ	ফটো উপলব্ধ	45	BSW9734854	নাম : বুন কছাৰী স্বামীৰ নাম: ফণীধৰ কছাৰী ঘৰ নং : ১০ বয়স : 60 লিঙ্গ : মহিলা	ফটো উপলব্ধ
46	BSW9734901	নাম : নবীন চন্দ্ৰ বড়ো পিতাৰ নাম: কাঠুৰাম বড়ো ঘৰ নং : ১০ বয়স : 57 লিঙ্গ : পুৰুষ	ফটো উপলব্ধ	47	BSW9734923	নাম : গহীন বড়ো পিতাৰ নাম: কাঠুৰাম বড়ো ঘৰ নং : ১০ বয়স : 55 লিঙ্গ : পুৰুষ	ফটো উপলব্ধ	48	BSW9734887	নাম : বীন বড়ো পিতাৰ নাম: ফণীধৰ বড়ো ঘৰ নং : ১০ বয়স : 50 লিঙ্গ : পুৰুষ	ফটো উপলব্ধ
49	BSW9734912	নাম : দময়ন্তী বড়ো স্বামীৰ নাম: নবীন চন্দ্ৰ বড়ো ঘৰ নং : ১০ বয়স : 50 লিঙ্গ : মহিলা	ফটো উপলব্ধ	50	BSW9734898	নাম : বীতা বড়ো স্বামীৰ নাম: বাণু বড়ো ঘৰ নং : ১০ বয়স : 45 লিঙ্গ : মহিলা	ফটো উপলব্ধ	51	BSW9734876	নাম : ঋতুপৰ্ণ বড়ো পিতাৰ নাম: ফণীধৰ কচাৰী ঘৰ নং : ১০ বয়স : 43 লিঙ্গ : পুৰুষ	ফটো উপলব্ধ
52	BSW9734865	নাম : ৰঞ্জিত বড়ো পিতাৰ নাম: ফণীধৰ কচাৰী ঘৰ নং : ১০ বয়স : 42 লিঙ্গ : পুৰুষ	ফটো উপলব্ধ	53	BSW0370874	নাম : সঞ্জিতা বুৰা বড়ো স্বামীৰ নাম: ৰঞ্জিত বড়ো ঘৰ নং : ১০ বয়স : 35 লিঙ্গ : মহিলা	ফটো উপলব্ধ	54	BSW1573951	নাম : অংশুমই বড়ো স্বামীৰ নাম: ঋতুপৰ্ণ বড়ো ঘৰ নং : ১০ বয়স : 34 লিঙ্গ : মহিলা	ফটো উপলব্ধ
55	BSW1574261	নাম : ক্ষেমা ধৰু বড়ো পিতাৰ নাম: নবীন বড়ো ঘৰ নং : ১০ বয়স : 30 লিঙ্গ : পুৰুষ	ফটো উপলব্ধ	56	BSW1603276	নাম : মহেশ্বৰ বড়ো পিতাৰ নাম: নবীন বড়ো ঘৰ নং : ১০ বয়স : 29 লিঙ্গ : পুৰুষ	ফটো উপলব্ধ	57	BSW0171645	নাম : মাইনা গুজুলি বড়ো পিতাৰ নাম: বানু বড়ো ঘৰ নং : ১০ বয়স : 28 লিঙ্গ : মহিলা	ফটো উপলব্ধ
58	BSW0370932	নাম : ফটিক চন্দ্ৰ বড়ো পিতাৰ নাম: নবীন বড়ো ঘৰ নং : ১০ বয়স : 27 লিঙ্গ : পুৰুষ	ফটো উপলব্ধ	59	BSW0340042	নাম : আকাশ বড়ো পিতাৰ নাম: গহীন বড়ো ঘৰ নং : ১০ বয়স : 27 লিঙ্গ : পুৰুষ	ফটো উপলব্ধ	60	BSW0371229	নাম : দুলমনি বড়ো পিতাৰ নাম: নবীন চন্দ্ৰ বড়ো ঘৰ নং : ১০ বয়স : 26 লিঙ্গ : মহিলা	ফটো উপলব্ধ



61 নাম : চন্দামিতা বড়ো পিতাৰ নাম: বেনুধৰ বড়ো ঘৰ নং : 10 বয়স : 25 লিঙ্গ : মহিলা	BSW0371310 ফটো উপলব্ধ	62 নাম : সমৰজিত বড়ো পিতাৰ নাম: বেনুধৰ বড়ো ঘৰ নং : 10 বয়স : 20 লিঙ্গ : পুৰুষ	PYI0052779 ফটো উপলব্ধ	63 নাম : বন্দৰ্মসা বড়ো পিতাৰ নাম: গহীন বড়ো ঘৰ নং : 10 বয়স : 20 লিঙ্গ : পুৰুষ	PYI0058289 ফটো উপলব্ধ
64 নাম : সাবিত্ৰী বড়ো স্বামীৰ নাম: গহীন বড়ো ঘৰ নং : 10খ বয়স : 50 লিঙ্গ : মহিলা	BSW9734934 ফটো উপলব্ধ	65 নাম : খুজীৰাম বড়ো পিতাৰ নাম: হৰা বড়ো ঘৰ নং : 11 বয়স : 70 লিঙ্গ : পুৰুষ	BSW9734945 ফটো উপলব্ধ	66 নাম : সোনাকী বড়ো স্বামীৰ নাম: খুজীৰাম বড়ো ঘৰ নং : 11 বয়স : 65 লিঙ্গ : মহিলা	BSW9734956 ফটো উপলব্ধ
67 নাম : বানেশ্বৰ বড়ো পিতাৰ নাম: খুজীৰাম বড়ো ঘৰ নং : 11 বয়স : 45 লিঙ্গ : পুৰুষ	BSW9734967 ফটো উপলব্ধ	68 নাম : ননিতা বড়ো স্বামীৰ নাম: বানেশ্বৰ বড়ো ঘৰ নং : 11 বয়স : 36 লিঙ্গ : মহিলা	BSW9742498 ফটো উপলব্ধ	E 69 নাম : তপেশ্বৰী বড়ো স্বামীৰ নাম: বৰিৰাম বড়ো ঘৰ নং : 12 বয়স : 65 লিঙ্গ : মহিলা	BSW9735006 ফটো উপলব্ধ
E 70 নাম : ভবেন বড়ো পিতাৰ নাম: চেকীয়াল বড়ো ঘৰ নং : 13 বয়স : 58 লিঙ্গ : পুৰুষ	BSW9735017 ফটো উপলব্ধ	71 নাম : প্ৰমিলা বড়ো স্বামীৰ নাম: ভবেন বড়ো ঘৰ নং : 13 বয়স : 50 লিঙ্গ : মহিলা	BSW9735028 ফটো উপলব্ধ	72 নাম : বিপুল বড়ো পিতাৰ নাম: লোহন বড়ো ঘৰ নং : 13 বয়স : 28 লিঙ্গ : পুৰুষ	BSW3862687 ফটো উপলব্ধ
73 নাম : পুনকা বড়ো স্বামীৰ নাম: উৎপল বড়ো ঘৰ নং : 13 বয়স : 24 লিঙ্গ : মহিলা	BSW3862679 ফটো উপলব্ধ	74 নাম : উতপল বড়ো পিতাৰ নাম: লোহন বড়ো ঘৰ নং : 13 বয়স : 23 লিঙ্গ : পুৰুষ	PYI0032201 ফটো উপলব্ধ	E 75 নাম : লোহন বড়ো পিতাৰ নাম: বৰিৰাম বড়ো ঘৰ নং : 13ক বয়স : 47 লিঙ্গ : পুৰুষ	BSW9735039 ফটো উপলব্ধ
76 নাম : মঙ্গল বড়ো পিতাৰ নাম: হাৰিৰাম বড়ো ঘৰ নং : 18 বয়স : 47 লিঙ্গ : মহিলা	BSW9735073 ফটো উপলব্ধ	77 নাম : কুশেশ্বৰী বড়ো স্বামীৰ নাম: মঙ্গল বড়ো ঘৰ নং : 18 বয়স : 43 লিঙ্গ : মহিলা	BSW9735084 ফটো উপলব্ধ	78 নাম : সীমান্ত বড়ো পিতাৰ নাম: মঙ্গল বড়ো ঘৰ নং : 14 বয়স : 21 লিঙ্গ : পুৰুষ	PYI0032078 ফটো উপলব্ধ
79 নাম : বিহুৰাম বড়ো পিতাৰ নাম: হেম বড়ো ঘৰ নং : 15 বয়স : 50 লিঙ্গ : পুৰুষ	BSW9735108 ফটো উপলব্ধ	80 নাম : লিহু বড়ো পিতাৰ নাম: হেম বড়ো ঘৰ নং : 15 বয়স : 47 লিঙ্গ : পুৰুষ	BSW9735120 ফটো উপলব্ধ	81 নাম : মালতী বড়ো স্বামীৰ নাম: বিহুৰাম বড়ো ঘৰ নং : 15 বয়স : 45 লিঙ্গ : মহিলা	BSW9735119 ফটো উপলব্ধ
82 নাম : কুলী বড়ো স্বামীৰ নাম: গজেন বড়ো ঘৰ নং : 15 বয়স : 43 লিঙ্গ : মহিলা	BSW9735131 ফটো উপলব্ধ	83 নাম : নিপেন বড়ো পিতাৰ নাম: বিহুৰাম বড়ো ঘৰ নং : 15 বয়স : 33 লিঙ্গ : পুৰুষ	BSW9742818 ফটো উপলব্ধ	84 নাম : বিপুল বড়ো পিতাৰ নাম: বিহুৰাম বড়ো ঘৰ নং : 15 বয়স : 31 লিঙ্গ : পুৰুষ	BSW9742841 ফটো উপলব্ধ
85 নাম : জগত বড়ো পিতাৰ নাম: লিহু বড়ো ঘৰ নং : 15 বয়স : 30 লিঙ্গ : পুৰুষ	BSW1574250 ফটো উপলব্ধ	86 নাম : জীটুল বড়ো পিতাৰ নাম: লিহু বড়ো ঘৰ নং : 15 বয়স : 29 লিঙ্গ : পুৰুষ	BSW1112234 ফটো উপলব্ধ	87 নাম : দীপিকা বড়ো স্বামীৰ নাম: নিপেন বড়ো ঘৰ নং : 15 বয়স : 28 লিঙ্গ : মহিলা	BSW0199349 ফটো উপলব্ধ
88 নাম : গুমালী বড়ো স্বামীৰ নাম: কান্দাৰাম বড়ো ঘৰ নং : 16 বয়স : 48 লিঙ্গ : মহিলা	BSW9735142 ফটো উপলব্ধ	89 নাম : বিজয় বড়ো পিতাৰ নাম: কান্দাৰাম বড়ো ঘৰ নং : 16 বয়স : 30 লিঙ্গ : পুৰুষ	BSW0094284 ফটো উপলব্ধ	90 নাম : অজয় বড়ো পিতাৰ নাম: কান্দাৰাম বড়ো ঘৰ নং : 16 বয়স : 29 লিঙ্গ : পুৰুষ	BSW0101113 ফটো উপলব্ধ



91 নাম : বনালী বড়ো স্বামীৰ নাম: বিজয় বড়ো ঘৰ নং : ১৬ বয়স : 25 লিঙ্গ : মহিলা	BSW0371013 ফটো উপলব্ধ	92 নাম : বনশ্ৰী বড়ো স্বামীৰ নাম: অজয় বড়ো ঘৰ নং : ১৬ বয়স : 24 লিঙ্গ : মহিলা	BSW0515734 ফটো উপলব্ধ	93 নাম : দিপালী কছাৰী স্বামীৰ নাম: বিনন্দ কছাৰী ঘৰ নং : ১৮ বয়স : 50 লিঙ্গ : মহিলা	BSW9735164 ফটো উপলব্ধ
94 নাম : সমৰ বড়ো পিতাৰ নাম: বিনন্দ বড়ো ঘৰ নং : ১৮ বয়স : 32 লিঙ্গ : পুৰুষ	BSW0212449 ফটো উপলব্ধ	95 নাম : কনিকা বড়ো স্বামীৰ নাম: সমৰ বড়ো ঘৰ নং : ১৮ বয়স : 32 লিঙ্গ : মহিলা	BSW0212456 ফটো উপলব্ধ	96 নাম : মিলন বড়ো পিতাৰ নাম: বিনন্দ বড়ো ঘৰ নং : ১৮ বয়স : 31 লিঙ্গ : পুৰুষ	BSW0212548 ফটো উপলব্ধ
97 নাম : জয়া বড়ো স্বামীৰ নাম: মিলন বড়ো ঘৰ নং : ১৮ বয়স : 29 লিঙ্গ : মহিলা	BSW0212696 ফটো উপলব্ধ	98 নাম : বিপিন বড়ো পিতাৰ নাম: মন্থিয়া কছাৰী ঘৰ নং : ১৯ বয়স : 50 লিঙ্গ : পুৰুষ	BSW9735186 ফটো উপলব্ধ	99 নাম : থানেশ্বৰ বড়ো পিতাৰ নাম: বিপিন বড়ো ঘৰ নং : ১৯ বয়স : 29 লিঙ্গ : পুৰুষ	BSW0323915 ফটো উপলব্ধ
100 নাম : বিপাশা বসুমতাৰী স্বামীৰ নাম: থানেশ্বৰ বড়ো ঘৰ নং : ১৯ বয়স : 26 লিঙ্গ : মহিলা	BSW0371179 ফটো উপলব্ধ	101 নাম : জ্যোতিৰাণী ৰায় স্বামীৰ নাম: সত্যেন্দ্ৰ ৰায় ঘৰ নং : ২০ বয়স : 67 লিঙ্গ : মহিলা	BSW9535517 ফটো উপলব্ধ	102 নাম : নিমতি বড়ো স্বামীৰ নাম: জ্যোতি বড়ো ঘৰ নং : ২০ বয়স : 58 লিঙ্গ : মহিলা	BSW9735197 ফটো উপলব্ধ
103 নাম : কান্দুৰা বড়ো পিতাৰ নাম: জ্যোতি বড়ো ঘৰ নং : ২০ বয়স : 43 লিঙ্গ : পুৰুষ	BSW9735200 ফটো উপলব্ধ	104 নাম : মণ্ডল বড়ো পিতাৰ নাম: জ্যোতি বড়ো ঘৰ নং : ২০ বয়স : 39 লিঙ্গ : পুৰুষ	BSW9735222 ফটো উপলব্ধ	105 নাম : ৰঞ্জু বড়ো স্বামীৰ নাম: কান্দুৰা বড়ো ঘৰ নং : ২০ বয়স : 39 লিঙ্গ : মহিলা	BSW1574181 ফটো উপলব্ধ
106 নাম : সঞ্জীৱ ৰয় পিতাৰ নাম: সত্যেন্দ্ৰ ৰয় ঘৰ নং : ২০ বয়স : 36 লিঙ্গ : পুৰুষ	BSW9535528 ফটো উপলব্ধ	107 নাম : পূৰ্ণিমা বড়ো স্বামীৰ নাম: মণ্ডল বড়ো ঘৰ নং : ২০ বয়স : 35 লিঙ্গ : মহিলা	BSW0106914 ফটো উপলব্ধ	108 নাম : ৰিজু ৰায় স্বামীৰ নাম: সঞ্জীৱ ৰায় ঘৰ নং : ২০ বয়স : 30 লিঙ্গ : মহিলা	PYI0091686 ফটো উপলব্ধ
109 নাম : সঞ্জয় বড়ো পিতাৰ নাম: জ্যোতি বড়ো ঘৰ নং : ২০ বয়স : 29 লিঙ্গ : পুৰুষ	BSW0220178 ফটো উপলব্ধ	110 নাম : আলাৰী বড়ো স্বামীৰ নাম: সঞ্জয় বড়ো ঘৰ নং : ২০ বয়স : 28 লিঙ্গ : মহিলা	BSW0220376 ফটো উপলব্ধ	111 নাম : লীনা বড়ো পিতাৰ নাম: আহিলা বড়ো ঘৰ নং : ২০ বয়স : 24 লিঙ্গ : মহিলা	BSW0332320 ফটো উপলব্ধ
112 নাম : নিকিতা বড়ো পিতাৰ নাম: আহিলা বড়ো ঘৰ নং : 20 বয়স : 20 লিঙ্গ : মহিলা	PYI0033225 ফটো উপলব্ধ	113 নাম : মিজিং বড়ো পিতাৰ নাম: কান্দুৰা বড়ো ঘৰ নং : 20 বয়স : 20 লিঙ্গ : পুৰুষ	PYI0035063 ফটো উপলব্ধ	114 নাম : আহিলা বড়ো পিতাৰ নাম: কমলা বড়ো ঘৰ নং : ২০ক বয়স : 46 লিঙ্গ : পুৰুষ	BSW9735233 ফটো উপলব্ধ
115 নাম : ভোগেশ্বৰী বড়ো স্বামীৰ নাম: আহিলা বড়ো ঘৰ নং : ২০ক বয়স : 43 লিঙ্গ : মহিলা	BSW9735244 ফটো উপলব্ধ	116 নাম : ৰবিৰাম বড়ো পিতাৰ নাম: নেতা বড়ো ঘৰ নং : ২১ বয়স : 57 লিঙ্গ : পুৰুষ	BSW9735335 ফটো উপলব্ধ	117 নাম : ৰুনু বড়ো স্বামীৰ নাম: ৰবিৰাম বড়ো ঘৰ নং : ২১ বয়স : 48 লিঙ্গ : মহিলা	BSW9735346 ফটো উপলব্ধ
118 নাম : মনিকা বড়ো পিতাৰ নাম: ৰবিৰাম বড়ো ঘৰ নং : ২১ বয়স : 31 লিঙ্গ : মহিলা	BSW0223446 ফটো উপলব্ধ	119 নাম : দিগন্ত বড়ো পিতাৰ নাম: ৰবিৰাম বড়ো ঘৰ নং : ২১ বয়স : 29 লিঙ্গ : পুৰুষ	BSW0223537 ফটো উপলব্ধ	120 নাম : প্ৰদীপ ৰাভা পিতাৰ নাম: প্ৰাণেশ্বৰ ৰাভা ঘৰ নং : ২২ বয়স : 38 লিঙ্গ : পুৰুষ	BSW9735379 ফটো উপলব্ধ



121	BSW0225748	ফটো উপলব্ধ	নাম : আশা ৰাভা স্বামীৰ নাম: প্রদীপ ৰাভা ঘৰ নং : ১২ বয়স : 35 লিঙ্গ : মহিলা	122	BSW9735404	ফটো উপলব্ধ	নাম : বৃন্তম ৰাভা পিতাৰ নাম: কষ্টৰাম ৰাভা ঘৰ নং : ১৩ বয়স : 47 লিঙ্গ : পুৰুষ	123	BSW9735415	ফটো উপলব্ধ	নাম : পূবতী ৰাভা পিতাৰ নাম: কষ্টৰাম ৰাভা ঘৰ নং : ১৩ বয়স : 45 লিঙ্গ : মহিলা
124	BSW9735426	ফটো উপলব্ধ	নাম : লক্ষী ৰাভা পিতাৰ নাম: কষ্টৰাম ৰাভা ঘৰ নং : ১৩ বয়স : 43 লিঙ্গ : পুৰুষ	125	BSW9735437	ফটো উপলব্ধ	নাম : ৰমেশ ৰাভা পিতাৰ নাম: কষ্টৰাম ৰাভা ঘৰ নং : ১৩ বয়স : 40 লিঙ্গ : পুৰুষ	126	BSW0228858	ফটো উপলব্ধ	নাম : ছেউতী ৰাভা স্বামীৰ নাম: বৃন্তম ৰাভা ঘৰ নং : ১৩ বয়স : 34 লিঙ্গ : মহিলা
127	BSW0104711	ফটো উপলব্ধ	নাম : সমিতা ৰাভা স্বামীৰ নাম: লক্ষী ৰাভা ঘৰ নং : ১৩ বয়স : 32 লিঙ্গ : মহিলা	128	BSW0229096	ফটো উপলব্ধ	নাম : হিৰা ৰাভা স্বামীৰ নাম: ৰমেশ ৰাভা ঘৰ নং : ১৩ বয়স : 30 লিঙ্গ : মহিলা	129	BSW9735448	ফটো উপলব্ধ	নাম : থানেশ্বৰ ৰাভা পিতাৰ নাম: মাখোবা ৰাভা ঘৰ নং : ২৪ বয়স : 62 লিঙ্গ : পুৰুষ
130	BSW9735471	ফটো উপলব্ধ	নাম : দুৰ্গেশ্বৰ ৰাভা পিতাৰ নাম: মাখোবা ৰাভা ঘৰ নং : ২৪ বয়স : 55 লিঙ্গ : পুৰুষ	131	BSW9735459	ফটো উপলব্ধ	নাম : শুক্ৰী ৰাভা স্বামীৰ নাম: থানেশ্বৰ ৰাভা ঘৰ নং : ২৪ বয়স : 54 লিঙ্গ : মহিলা	132	BSW9735460	ফটো উপলব্ধ	নাম : মঞ্জলা ৰাভা পিতাৰ নাম: থানেশ্বৰ ৰাভা ঘৰ নং : ২৪ বয়স : 39 লিঙ্গ : মহিলা
133	BSW0231118	ফটো উপলব্ধ	নাম : সুৰজিত ৰাভা পিতাৰ নাম: থানেশ্বৰ ৰাভা ঘৰ নং : ২৪ বয়স : 31 লিঙ্গ : পুৰুষ	134	BSW0231407	ফটো উপলব্ধ	নাম : সমৰজিত ৰাভা পিতাৰ নাম: থানেশ্বৰ ৰাভা ঘৰ নং : ২৪ বয়স : 28 লিঙ্গ : পুৰুষ	135	BSW0487330	ফটো উপলব্ধ	নাম : মাধব ৰাভা পিতাৰ নাম: দুৰ্গেশ্বৰ ৰাভা ঘৰ নং : ২৪ বয়স : 27 লিঙ্গ : পুৰুষ
136	BSW0486142	ফটো উপলব্ধ	নাম : স্বপ্না ৰাভা পিতাৰ নাম: দুৰ্গেশ্বৰ ৰাভা ঘৰ নং : ২৪ বয়স : 23 লিঙ্গ : মহিলা	137	BSW9735482	ফটো উপলব্ধ	নাম : ববিতা ৰাভা স্বামীৰ নাম: দুৰ্গেশ্বৰ ৰাভা ঘৰ নং : ২৪ বয়স : 50 লিঙ্গ : মহিলা	138	BSW9735493	ফটো উপলব্ধ	নাম : লতেশ্বৰী ৰাভা স্বামীৰ নাম: ৰামসিং ৰাভা ঘৰ নং : ২৫ বয়স : 85 লিঙ্গ : মহিলা
139	BSW0370247	ফটো উপলব্ধ	নাম : তপেশ্বৰ ৰাভা পিতাৰ নাম: ৰাম সিং ৰাভা ঘৰ নং : ২৫ বয়স : 54 লিঙ্গ : পুৰুষ	140	BSW9735517	ফটো উপলব্ধ	নাম : সঞ্জীৱ ৰাভা পিতাৰ নাম: ৰামসিং ৰাভা ঘৰ নং : ২৫ বয়স : 51 লিঙ্গ : পুৰুষ	141	BSW9735528	ফটো উপলব্ধ	নাম : নয়ন ৰাভা পিতাৰ নাম: ৰামসিং ৰাভা ঘৰ নং : ২৫ বয়স : 49 লিঙ্গ : পুৰুষ
142	BSW0274191	ফটো উপলব্ধ	নাম : মীন ৰাভা স্বামীৰ নাম: লক্ষেশ্বৰ ৰাভা ঘৰ নং : ২৫ বয়স : 30 লিঙ্গ : মহিলা	143	BSW9735540	ফটো উপলব্ধ	নাম : লংকেশ্বৰ ৰাভা পিতাৰ নাম: ৰামসিং ৰাভা ঘৰ নং : ২৫ বয়স : 47 লিঙ্গ : পুৰুষ	144	BSW9735551	ফটো উপলব্ধ	নাম : নিৰালী ৰাভা স্বামীৰ নাম: প্রদীপ ৰাভা ঘৰ নং : ২৬ বয়স : 75 লিঙ্গ : মহিলা
145	BSW9735562	ফটো উপলব্ধ	নাম : কুহিৰাম ৰাভা পিতাৰ নাম: প্রদীপ ৰাভা ঘৰ নং : ২৬ বয়স : 55 লিঙ্গ : পুৰুষ	146	BSW9735573	ফটো উপলব্ধ	নাম : বাসন্তী ৰাভা স্বামীৰ নাম: কুহিৰাম ৰাভা ঘৰ নং : ২৬ বয়স : 50 লিঙ্গ : মহিলা	147	BSW9735584	ফটো উপলব্ধ	নাম : আৰতী ৰাভা পিতাৰ নাম: প্রদীপ ৰাভা ঘৰ নং : ২৬ বয়স : 42 লিঙ্গ : মহিলা
148	BSW9735595	ফটো উপলব্ধ	নাম : বুদ্ধেশ্বৰ ৰাভা পিতাৰ নাম: বুদ্ধি ৰাম ৰাভা ঘৰ নং : ২৬ বয়স : 40 লিঙ্গ : পুৰুষ	149	BSW0539056	ফটো উপলব্ধ	নাম : ভাস্কৰ গোস্বামী পিতাৰ নাম: সুবোধ গোস্বামী ঘৰ নং : ২৬ বয়স : 22 লিঙ্গ : পুৰুষ	150	BSW9735608	ফটো উপলব্ধ	নাম : দেবকান্ত ৰাভা পিতাৰ নাম: সন্তুৰাম ৰাভা ঘৰ নং : ২৭ বয়স : 60 লিঙ্গ : পুৰুষ



151 নাম : ৰূপালী ৰাভা স্বামীৰ নাম: দেবকান্ত ৰাভা ঘৰ নং : ১৭ বয়স : 55 লিঙ্গ : মহিলা	BSW9735619 ফটো উপলব্ধ	152 নাম : পুলিন ৰাভা পিতাৰ নাম: দেব কান্ত ৰাভা ঘৰ নং : ১৭ বয়স : 28 লিঙ্গ : পুৰুষ	BSW0432054 ফটো উপলব্ধ	153 নাম : বিষ্ণু ৰাভা পিতাৰ নাম: ভূঞা ৰাভা ঘৰ নং : ১৮ বয়স : 50 লিঙ্গ : পুৰুষ	BSW9735642 ফটো উপলব্ধ
154 নাম : গীতামনি ৰাভা স্বামীৰ নাম: বিষ্ণু ৰাভা ঘৰ নং : ২৮ বয়স : 45 লিঙ্গ : মহিলা	BSW9735653 ফটো উপলব্ধ	155 নাম : বিনয় কুমাৰ ৰাভা পিতাৰ নাম: ভূঞা ৰাভা ঘৰ নং : ২৮ বয়স : 40 লিঙ্গ : পুৰুষ	BSW9735664 ফটো উপলব্ধ	156 নাম : মনীষা ৰাভা স্বামীৰ নাম: বিনয় ৰাভা ঘৰ নং : ২৮ বয়স : 26 লিঙ্গ : মহিলা	BSW0332825 ফটো উপলব্ধ
157 নাম : নবনিতা ৰাভা পিতাৰ নাম: বিষ্ণু ৰাভা ঘৰ নং : ২৮ বয়স : 24 লিঙ্গ : মহিলা	BSW0418475 ফটো উপলব্ধ	158 নাম : ৰবিতা ৰাভা পিতাৰ নাম: বিষ্ণু ৰাভা ঘৰ নং : 28 বয়স : 22 লিঙ্গ : মহিলা	BSW3883378 ফটো উপলব্ধ	159 নাম : শাওন্য ৰাভা পিতাৰ নাম: গুনীধৰ ৰাভা ঘৰ নং : ২৯ বয়স : 60 লিঙ্গ : পুৰুষ	BSW9735675 ফটো উপলব্ধ
160 নাম : ৰঞ্জু ৰাভা স্বামীৰ নাম: শাওনা ৰাভা ঘৰ নং : ২৯ বয়স : 57 লিঙ্গ : মহিলা	BSW9735686 ফটো উপলব্ধ	161 নাম : খগেন ৰাভা পিতাৰ নাম: গোপিকান্ত ৰাভা ঘৰ নং : ২৯ বয়স : 45 লিঙ্গ : পুৰুষ	BSW3862612 ফটো উপলব্ধ	162 নাম : সুন্দৰি দৈমাৰী ৰাভা স্বামীৰ নাম: খগেন ৰাভা ঘৰ নং : ২৯ বয়স : 43 লিঙ্গ : মহিলা	BSW3862620 ফটো উপলব্ধ
163 নাম : জয়ন্ত ৰাভা পিতাৰ নাম: শাওনা ৰাভা ঘৰ নং : ২৯ বয়স : 40 লিঙ্গ : পুৰুষ	BSW9735697 ফটো উপলব্ধ	164 নাম : বহাগী ৰাভা স্বামীৰ নাম: জয়ন্ত ৰাভা ঘৰ নং : ২৯ বয়স : 33 লিঙ্গ : মহিলা	BSW9735711 ফটো উপলব্ধ	165 নাম : ধনেশ্বৰ ৰাভা পিতাৰ নাম: গুনীধৰ ৰাভা ঘৰ নং : ৩০ বয়স : 58 লিঙ্গ : পুৰুষ	BSW9735733 ফটো উপলব্ধ
166 নাম : নীলিমা ৰাভা স্বামীৰ নাম: ধনেশ্বৰ ৰাভা ঘৰ নং : ৩০ বয়স : 55 লিঙ্গ : মহিলা	BSW9735744 ফটো উপলব্ধ	167 নাম : শচীন ৰাভা পিতাৰ নাম: ধনেশ্বৰ ৰাভা ঘৰ নং : 30 বয়স : 24 লিঙ্গ : পুৰুষ	PY10034983 ফটো উপলব্ধ	168 নাম : গোপাল চন্দ্ৰ বড়ো পিতাৰ নাম: মতি ৰাম বড়ো ঘৰ নং : ৩১ বয়স : 74 লিঙ্গ : পুৰুষ	BSW9735755 ফটো উপলব্ধ
169 নাম : উখা বালা বড়া স্বামীৰ নাম: গোপাল চন্দ্ৰ বড়ো ঘৰ নং : ৩১ বয়স : 67 লিঙ্গ : মহিলা	BSW9735766 ফটো উপলব্ধ	170 নাম : মনোজ কুমাৰ বড়ো পিতাৰ নাম: গোপাল বড়ো ঘৰ নং : ৩১ বয়স : 46 লিঙ্গ : পুৰুষ	BSW9735788 ফটো উপলব্ধ	171 নাম : কাকলি বড়ো স্বামীৰ নাম: মনোজ বড়ো ঘৰ নং : ৩১ বয়স : 39 লিঙ্গ : মহিলা	BSW9735799 ফটো উপলব্ধ
172 নাম : হেমলতা বড়ো স্বামীৰ নাম: মনোজ কুমাৰ বড়ো ঘৰ নং : ৩১ বয়স : 31 লিঙ্গ : মহিলা	BSW0422907 ফটো উপলব্ধ	173 নাম : বিভা বড়ো পিতাৰ নাম: মনোজ কুমাৰ বড়ো ঘৰ নং : 31 বয়স : 21 লিঙ্গ : মহিলা	BSW3881158 ফটো উপলব্ধ	174 নাম : গুৰেশ্বৰ ৰাভা পিতাৰ নাম: সোমবৰ ৰাভা ঘৰ নং : ৩২ বয়স : 70 লিঙ্গ : পুৰুষ	BSW9735802 ফটো উপলব্ধ
175 নাম : ডিম্বেশ্বৰ ৰাভা পিতাৰ নাম: সুক্ৰেশ্বৰ ৰাভা ঘৰ নং : ৩২ বয়স : 28 লিঙ্গ : পুৰুষ	BSW0418186 ফটো উপলব্ধ	176 নাম : অমিন ৰাভা পিতাৰ নাম: তপেশ্বৰী ৰাভা ঘৰ নং : ৩৩ বয়স : 34 লিঙ্গ : পুৰুষ	BSW9742794 ফটো উপলব্ধ	177 নাম : দিপশিখা ৰাভা স্বামীৰ নাম: অমিন ৰাভা ঘৰ নং : ৩৩ বয়স : 33 লিঙ্গ : মহিলা	BSW0092338 ফটো উপলব্ধ
178 নাম : ৰবিন্দ্র ৰাভা পিতাৰ নাম: মনিৰাম ৰাভা ঘৰ নং : ৩৩ বয়স : 32 লিঙ্গ : পুৰুষ	BSW9742807 ফটো উপলব্ধ	179 নাম : শৰত ৰাভা পিতাৰ নাম: গুণ্ডাৰাম ৰাভা ঘৰ নং : ৩৩ক বয়স : 55 লিঙ্গ : পুৰুষ	BSW9735835 ফটো উপলব্ধ	180 নাম : চেপ্তী ৰাভা স্বামীৰ নাম: শৰত ৰাভা ঘৰ নং : ৩৩ক বয়স : 50 লিঙ্গ : মহিলা	BSW9735846 ফটো উপলব্ধ



181 নাম : কৃষ্ণ ৰাভা পিতাৰ নাম: শৰত ৰাভা ঘৰ নং : ৩৩ক বয়স : 42 লিঙ্গ : পুৰুষ	BSW9735868 ফটো উপলব্ধ	182 নাম : পিংকি ৰাভা স্বামীৰ নাম: কৃষ্ণ ৰাভা ঘৰ নং : ৩৩ক বয়স : 40 লিঙ্গ : মহিলা	BSW9735879 ফটো উপলব্ধ	183 নাম : বতেশ্বৰ ৰাভা পিতাৰ নাম: শৰত ৰাভা ঘৰ নং : ৩৩ক বয়স : 35 লিঙ্গ : পুৰুষ	BSW9742830 ফটো উপলব্ধ
184 নাম : তৰুন ৰাভা পিতাৰ নাম: বানা ৰাভা ঘৰ নং : ৩৫ বয়স : 75 লিঙ্গ : পুৰুষ	BSW9735904 ফটো উপলব্ধ	185 নাম : পুষ্পলতা ৰাভা স্বামীৰ নাম: তৰুন ৰাভা ঘৰ নং : ৩৫ বয়স : 65 লিঙ্গ : মহিলা	BSW9735915 ফটো উপলব্ধ	186 নাম : মাইনা ৰাভা পিতাৰ নাম: তৰুন ৰাভা ঘৰ নং : ৩৫ বয়স : 30 লিঙ্গ : মহিলা	BSW0250597 ফটো উপলব্ধ
187 নাম : দিলীপ ৰাভা পিতাৰ নাম: সোমবাৰ ৰাভা ঘৰ নং : ৩৬ বয়স : 49 লিঙ্গ : পুৰুষ	BSW9735926 ফটো উপলব্ধ	188 নাম : দেবেশ্বৰী ৰাভা স্বামীৰ নাম: দিলীপ ৰাভা ঘৰ নং : ৩৬ বয়স : 42 লিঙ্গ : মহিলা	BSW9735937 ফটো উপলব্ধ	189 নাম : কুলেন ৰাভা পিতাৰ নাম: বয়া ৰাভা ঘৰ নং : ৩৭ বয়স : 70 লিঙ্গ : পুৰুষ	BSW9735948 ফটো উপলব্ধ
190 নাম : বাবুল ৰাভা পিতাৰ নাম: কুলেন ৰাভা ঘৰ নং : ৩৭ বয়স : 38 লিঙ্গ : পুৰুষ	BSW9735971 ফটো উপলব্ধ	191 নাম : বিজু ৰাভা স্বামীৰ নাম: বাবুল ৰাভা ঘৰ নং : 37 বয়স : 38 লিঙ্গ : মহিলা	PYI0034991 ফটো উপলব্ধ	R 192 নাম : সৰশ্বতী মজুমদাৰ স্বামীৰ নাম: খুকন মজুমদাৰ ঘৰ নং : ৩৮ বয়স : 52 লিঙ্গ : মহিলা	BSW0537308 ফটো উপলব্ধ
193 নাম : অজয় ৰাভা পিতাৰ নাম: ভবেন ৰাভা ঘৰ নং : ৩৮ বয়স : 50 লিঙ্গ : পুৰুষ	BSW9736021 ফটো উপলব্ধ	194 নাম : শাস্তি ৰাভা স্বামীৰ নাম: লোহিত ৰাভা ঘৰ নং : ৩৮ বয়স : 48 লিঙ্গ : মহিলা	BSW9736010 ফটো উপলব্ধ	195 নাম : ৰূপালী ৰাভা স্বামীৰ নাম: অজয় ৰাভা ঘৰ নং : ৩৮ বয়স : 34 লিঙ্গ : মহিলা	BSW0253898 ফটো উপলব্ধ
196 নাম : গুনেশ্বৰী ৰাভা স্বামীৰ নাম: দেবেন ৰাভা ঘৰ নং : ৩৯ বয়স : 70 লিঙ্গ : মহিলা	BSW9736043 ফটো উপলব্ধ	197 নাম : কমল ৰাভা পিতাৰ নাম: দেবেন ৰাভা ঘৰ নং : ৩৯ বয়স : 55 লিঙ্গ : পুৰুষ	BSW9736054 ফটো উপলব্ধ	198 নাম : বিমলা বড়ো পিতাৰ নাম: আফুলা বড়ো ঘৰ নং : ৩৯ বয়স : 49 লিঙ্গ : মহিলা	BSW1603265 ফটো উপলব্ধ
199 নাম : মাইকন ৰাভা স্বামীৰ নাম: কমল ৰাভা ঘৰ নং : ৩৯ বয়স : 48 লিঙ্গ : মহিলা	BSW9736065 ফটো উপলব্ধ	200 নাম : বিশ্বজিত বড়ো মাতৃৰ নাম: বিমলা বড়ো ঘৰ নং : ৩৯ বয়স : 29 লিঙ্গ : পুৰুষ	BSW1603287 ফটো উপলব্ধ	201 নাম : নবনিতা বড়ো স্বামীৰ নাম: বিশ্বজিৎ বড়ো ঘৰ নং : ৩৯ বয়স : 26 লিঙ্গ : মহিলা	BSW0274274 ফটো উপলব্ধ
202 নাম : শিখা ৰাভা পিতাৰ নাম: কমল ৰাভা ঘৰ নং : ৩৯ বয়স : 22 লিঙ্গ : মহিলা	BSW0545061 ফটো উপলব্ধ	203 নাম : বহাগী ৰাভা স্বামীৰ নাম: ধীৰেন ৰাভা ঘৰ নং : ৪০ বয়স : 50 লিঙ্গ : মহিলা	BSW9736098 ফটো উপলব্ধ	204 নাম : মামনী ৰাভা পিতাৰ নাম: ধীৰেন ৰাভা ঘৰ নং : ৪০ বয়স : 28 লিঙ্গ : মহিলা	BSW0257618 ফটো উপলব্ধ
205 নাম : পৰমেশ্বৰ ৰাভা পিতাৰ নাম: ধীৰেন ৰাভা ঘৰ নং : ৪০ বয়স : 23 লিঙ্গ : পুৰুষ	BSW0504597 ফটো উপলব্ধ	206 নাম : বিজয় ৰাভা পিতাৰ নাম: ৰবেন ৰাভা ঘৰ নং : ৪১ বয়স : 55 লিঙ্গ : পুৰুষ	BSW9736134 ফটো উপলব্ধ	207 নাম : লিনা ৰাভা স্বামীৰ নাম: বিজয় ৰাভা ঘৰ নং : ৪১ বয়স : 50 লিঙ্গ : মহিলা	BSW9736145 ফটো উপলব্ধ
208 নাম : কবিতা ৰাভা স্বামীৰ নাম: হিতেশ্বৰ ৰাভা ঘৰ নং : ৪১ বয়স : 40 লিঙ্গ : মহিলা	BSW9736167 ফটো উপলব্ধ	209 নাম : বিশ্বজিৎ ৰাভা পিতাৰ নাম: বিজয় ৰাভা ঘৰ নং : ৪১ বয়স : 23 লিঙ্গ : পুৰুষ	BSW0515684 ফটো উপলব্ধ	210 নাম : তৰালী ৰাভা স্বামীৰ নাম: পবিত্ৰ ৰাভা ঘৰ নং : ৪১ বয়স : 50 লিঙ্গ : মহিলা	BSW9736190 ফটো উপলব্ধ



211 নাম : পিংকু ৰাভা পিতাৰ নাম: পবিত্ৰ ৰাভা ঘৰ নং : 42 বয়স : 29 লিঙ্গ : পুৰুষ	BSW3878808 ফটো উপলব্ধ	212 নাম : ৰাজ ৰাভা পিতাৰ নাম: পবিত্ৰ ৰাভা ঘৰ নং : 82 বয়স : 26 লিঙ্গ : পুৰুষ	BSW0323709 ফটো উপলব্ধ	213 নাম : নিজৰা বড়ো স্বামীৰ নাম: পিংকু ৰাভা ঘৰ নং : 42 বয়স : 21 লিঙ্গ : মহিলা	PYI0131151 ফটো উপলব্ধ
214 নাম : অকনি ৰাভা স্বামীৰ নাম: প্ৰণব ৰাভা ঘৰ নং : 89 বয়স : 45 লিঙ্গ : মহিলা	BSW9736214 ফটো উপলব্ধ	215 নাম : অনিমা দত্ত স্বামীৰ নাম: ৰাজেন দত্ত ঘৰ নং : 88 বয়স : 48 লিঙ্গ : মহিলা	BSW9736225 ফটো উপলব্ধ	216 নাম : জ্যোতি প্ৰসাদ ৰাভা পিতাৰ নাম: দানেশ্বৰ ৰাভা ঘৰ নং : 88 বয়স : 25 লিঙ্গ : পুৰুষ	BSW0336388 ফটো উপলব্ধ
217 নাম : ইলা দেবী ৰাভা পিতাৰ নাম: দানেশ্বৰ ৰাভা ঘৰ নং : 44 বয়স : 21 লিঙ্গ : মহিলা	PYI0001040 ফটো উপলব্ধ	218 নাম : হৰিত্ৰা দত্ত পিতাৰ নাম: ৰাজেন দত্ত ঘৰ নং : 44 বয়স : 20 লিঙ্গ : মহিলা	PYI0033126 ফটো উপলব্ধ	219 নাম : দানেশ্বৰ ৰাভা পিতাৰ নাম: মাখোবা ৰাভা ঘৰ নং : 88ক বয়স : 45 লিঙ্গ : পুৰুষ	BSW9736236 ফটো উপলব্ধ
220 নাম : জানকী ৰাভা স্বামীৰ নাম: দানেশ্বৰ ৰাভা ঘৰ নং : 88ক বয়স : 43 লিঙ্গ : মহিলা	BSW9736247 ফটো উপলব্ধ	221 নাম : কান্দা ৰাভা পিতাৰ নাম: ধৃত ৰাভা ঘৰ নং : 8৫ বয়স : 75 লিঙ্গ : পুৰুষ	BSW9736258 ফটো উপলব্ধ	222 নাম : সুমিতা ৰাভা স্বামীৰ নাম: কান্দা ৰাভা ঘৰ নং : 8৫ বয়স : 70 লিঙ্গ : মহিলা	BSW9736269 ফটো উপলব্ধ
223 নাম : আহিনা ৰাভা পিতাৰ নাম: কান্দা ৰাভা ঘৰ নং : 8৫ বয়স : 57 লিঙ্গ : পুৰুষ	BSW9736292 ফটো উপলব্ধ	224 নাম : কমললক্ষী ৰাভা পিতাৰ নাম: কান্দা ৰাভা ঘৰ নং : 8৫ বয়স : 50 লিঙ্গ : পুৰুষ	BSW9736270 ফটো উপলব্ধ	225 নাম : উৰ্মিলা ৰাভা স্বামীৰ নাম: আহিনা ৰাভা ঘৰ নং : 8৫ বয়স : 46 লিঙ্গ : মহিলা	BSW9736305 ফটো উপলব্ধ
226 নাম : জোনাকী ৰাভা স্বামীৰ নাম: কমললক্ষী ৰাভা ঘৰ নং : 8৫ বয়স : 45 লিঙ্গ : মহিলা	BSW9736281 ফটো উপলব্ধ	227 নাম : বিমান ৰাভা পিতাৰ নাম: আহিনা ৰাভা ঘৰ নং : 8৫ বয়স : 29 লিঙ্গ : পুৰুষ	BSW0264036 ফটো উপলব্ধ	228 নাম : ৰঙালী ৰাভা স্বামীৰ নাম: বিমান ৰাভা ঘৰ নং : 8৫ বয়স : 28 লিঙ্গ : মহিলা	BSW0547760 ফটো উপলব্ধ
229 নাম : অভিজিত ৰাভা পিতাৰ নাম: আহিনা ৰাভা ঘৰ নং : 8৫ বয়স : 27 লিঙ্গ : পুৰুষ	BSW0274183 ফটো উপলব্ধ	230 নাম : প্ৰাঞ্জল ৰাভা পিতাৰ নাম: প্ৰণব ৰাভা ঘৰ নং : 8৫ বয়স : 23 লিঙ্গ : পুৰুষ	BSW0526970 ফটো উপলব্ধ	231 নাম : দীননাথ ৰাভা পিতাৰ নাম: গঙ্গাৰাম ৰাভা ঘৰ নং : 8৬ বয়স : 58 লিঙ্গ : পুৰুষ	BSW9736316 ফটো উপলব্ধ
232 নাম : ৰেবতী ৰাভা স্বামীৰ নাম: দীননাথ ৰাভা ঘৰ নং : 8৬ বয়স : 55 লিঙ্গ : মহিলা	BSW9736327 ফটো উপলব্ধ	233 নাম : বৃধিন্দ্ৰ ৰাভা পিতাৰ নাম: দীননাথ ৰাভা ঘৰ নং : 8৬ বয়স : 26 লিঙ্গ : পুৰুষ	BSW0113167 ফটো উপলব্ধ	234 নাম : মহেন্দ্ৰ ৰাভা পিতাৰ নাম: গুপীৰাম ৰাভা ঘৰ নং : 89 বয়স : 52 লিঙ্গ : পুৰুষ	BSW9736338 ফটো উপলব্ধ
235 নাম : অঞ্জলী ৰাভা স্বামীৰ নাম: মহেন্দ্ৰ ৰাভা ঘৰ নং : 89 বয়স : 45 লিঙ্গ : মহিলা	BSW9736349 ফটো উপলব্ধ	236 নাম : দীপজ্যোতি ৰাভা পিতাৰ নাম: মহেন্দ্ৰ ৰাভা ঘৰ নং : 89 বয়স : 26 লিঙ্গ : পুৰুষ	BSW0274142 ফটো উপলব্ধ	D 237 নাম : আৰাধন সেন পিতাৰ নাম: হেমচৰণ সেন ঘৰ নং : 8৮ বয়স : 47 লিঙ্গ : পুৰুষ	BSW9736361 ফটো উপলব্ধ
238 নাম : নিভা সেন পিতাৰ নাম: হেমচৰণ সেন ঘৰ নং : 8৮ বয়স : 47 লিঙ্গ : মহিলা	BSW0467142 ফটো উপলব্ধ	D 239 নাম : কাজল ভাট পিতাৰ নাম: ধীৰেন্দ্ৰ দাস ঘৰ নং : 8৯ বয়স : 80 লিঙ্গ : পুৰুষ	BSW9736372 ফটো উপলব্ধ	D 240 নাম : বৰ্ণা দাস স্বামীৰ নাম: কাজল দাস ঘৰ নং : 8৯ বয়স : 57 লিঙ্গ : মহিলা	BSW9736383 ফটো উপলব্ধ



241 নাম : অচ্যুত ৰাভা পিতাৰ নাম: মহেন্দ্ৰ ৰাভা ঘৰ নং : ৪৯ বয়স : 25 লিঙ্গ : পুৰুষ	BSW0336818 ফটো উপলব্ধ	D 242 নাম : সতীশ চন্দ্ৰ ধৰ পিতাৰ নাম: অখিল ধৰ ঘৰ নং : ৫০ বয়স : 92 লিঙ্গ : পুৰুষ	BSW9736394 ফটো উপলব্ধ	243 নাম : যশোদা ধৰ স্বামীৰ নাম: সতীশ ধৰ ঘৰ নং : ৫০ বয়স : 82 লিঙ্গ : মহিলা	BSW9736407 ফটো উপলব্ধ
244 নাম : হৰি প্ৰসাদ ধৰ পিতাৰ নাম: সতীশ চন্দ্ৰ ধৰ ঘৰ নং : ৫০ বয়স : 56 লিঙ্গ : পুৰুষ	BSW9736418 ফটো উপলব্ধ	245 নাম : দীপ্তি ধৰ স্বামীৰ নাম: হৰি প্ৰসাদ ধৰ ঘৰ নং : ৫০ বয়স : 53 লিঙ্গ : মহিলা	BSW9736429 ফটো উপলব্ধ	246 নাম : শিব প্ৰসাদ ধৰ পিতাৰ নাম: সতীশ চন্দ্ৰ ধৰ ঘৰ নং : ৫০ বয়স : 49 লিঙ্গ : পুৰুষ	BSW9736430 ফটো উপলব্ধ
247 নাম : নিবাস ধৰ পিতাৰ নাম: সতীশ চন্দ্ৰ ধৰ ঘৰ নং : ৫০ বয়স : 42 লিঙ্গ : পুৰুষ	BSW9736452 ফটো উপলব্ধ	248 নাম : কল্যাণী ধৰ স্বামীৰ নাম: শিব প্ৰসাদ ধৰ ঘৰ নং : ৫০ বয়স : 37 লিঙ্গ : মহিলা	BSW9736441 ফটো উপলব্ধ	249 নাম : ৰূপা ধৰ স্বামীৰ নাম: নিবাস ধৰ ঘৰ নং : ৫০ বয়স : 36 লিঙ্গ : মহিলা	BSW0119016 ফটো উপলব্ধ
250 নাম : কৌশিক ধৰ পিতাৰ নাম: হৰি প্ৰসাদ ধৰ ঘৰ নং : ৫০ বয়স : 31 লিঙ্গ : পুৰুষ	BSW9742681 ফটো উপলব্ধ	251 নাম : গৌৰব ধৰ পিতাৰ নাম: হৰি প্ৰসাদ ধৰ ঘৰ নং : ৫০ বয়স : 29 লিঙ্গ : পুৰুষ	BSW0275131 ফটো উপলব্ধ	252 নাম : গনেশ চন্দ্ৰ সেন পিতাৰ নাম: তৰণী সেন ঘৰ নং : ৫১ বয়স : 59 লিঙ্গ : পুৰুষ	BSW9736474 ফটো উপলব্ধ
253 নাম : ৰত্না সেন ৰায় স্বামীৰ নাম: গনেশ সেন ঘৰ নং : ৫১ বয়স : 53 লিঙ্গ : মহিলা	BSW9736496 ফটো উপলব্ধ	254 নাম : ৰমণী সেন পিতাৰ নাম: তৰণী সেন ঘৰ নং : ৫১ বয়স : 49 লিঙ্গ : পুৰুষ	BSW9736543 ফটো উপলব্ধ	255 নাম : প্ৰাণেশ সেন পিতাৰ নাম: তৰণী সেন ঘৰ নং : ৫১ বয়স : 48 লিঙ্গ : পুৰুষ	BSW9736510 ফটো উপলব্ধ
256 নাম : পাৰ্বতী সেন স্বামীৰ নাম: কাৰ্তিক সেন ঘৰ নং : ৫১ বয়স : 45 লিঙ্গ : মহিলা	BSW9736532 ফটো উপলব্ধ	257 নাম : জানকী সেন স্বামীৰ নাম: ৰমণী সেন ঘৰ নং : ৫১ বয়স : 45 লিঙ্গ : মহিলা	BSW9736554 ফটো উপলব্ধ	258 নাম : সৰস্বতী সেন স্বামীৰ নাম: প্ৰাণেশ সেন ঘৰ নং : ৫১ বয়স : 35 লিঙ্গ : মহিলা	BSW9736485 ফটো উপলব্ধ
259 নাম : দীপজিত সেন পিতাৰ নাম: কাৰ্তিক সেন ঘৰ নং : ৫১ বয়স : 35 লিঙ্গ : পুৰুষ	BSW9736463 ফটো উপলব্ধ	260 নাম : লোকজিত সেন পিতাৰ নাম: কাৰ্তিক সেন ঘৰ নং : ৫১ বয়স : 32 লিঙ্গ : পুৰুষ	BSW9742829 ফটো উপলব্ধ	261 নাম : চুমকী সেন পিতাৰ নাম: গনেশ সেন ঘৰ নং : ৫১ বয়স : 31 লিঙ্গ : মহিলা	BSW9742670 ফটো উপলব্ধ
262 নাম : ৰিপা সেন স্বামীৰ নাম: দীপজিত সেন ঘৰ নং : ৫১ বয়স : 30 লিঙ্গ : মহিলা	BSW0274845 ফটো উপলব্ধ	263 নাম : কৃষ্ণ কান্ত সেন পিতাৰ নাম: ৰমণীকান্ত সেন ঘৰ নং : ৫১ বয়স : 27 লিঙ্গ : পুৰুষ	BSW0271619 ফটো উপলব্ধ	264 নাম : দশমী সেন স্বামীৰ নাম: লোকজিত সেন ঘৰ নং : 51 বয়স : 24 লিঙ্গ : মহিলা	BSW0517383 ফটো উপলব্ধ
265 নাম : শ্যামল চক্ৰবৰ্তী পিতাৰ নাম: সুবোধ ৰঞ্জন চক্ৰবৰ্তী ঘৰ নং : ৫৩ বয়স : 82 লিঙ্গ : পুৰুষ	BSW9736576 ফটো উপলব্ধ	266 নাম : প্ৰমিলা চক্ৰবৰ্তী স্বামীৰ নাম: শ্যামল চক্ৰবৰ্তী ঘৰ নং : ৫৩ বয়স : 78 লিঙ্গ : মহিলা	BSW9736587 ফটো উপলব্ধ	267 নাম : শেলি চক্ৰবৰ্তী স্বামীৰ নাম: পৰিতোষ চক্ৰবৰ্তী ঘৰ নং : ৫৩ বয়স : 60 লিঙ্গ : মহিলা	BSW9736601 ফটো উপলব্ধ
268 নাম : ৰণতোষ চক্ৰবৰ্তী পিতাৰ নাম: সুবোধৰঞ্জন চক্ৰবৰ্তী ঘৰ নং : ৫৩ বয়স : 58 লিঙ্গ : পুৰুষ	BSW9736612 ফটো উপলব্ধ	269 নাম : অনিমা চক্ৰবৰ্তী স্বামীৰ নাম: ৰণতোষ চক্ৰবৰ্তী ঘৰ নং : ৫৩ বয়স : 41 লিঙ্গ : মহিলা	BSW9736623 ফটো উপলব্ধ	270 নাম : মুনাল কান্তি চক্ৰবৰ্তী পিতাৰ নাম: শ্যামল কুমাৰ চক্ৰবৰ্তী ঘৰ নং : ৫৩ বয়স : 33 লিঙ্গ : পুৰুষ	BSW9736634 ফটো উপলব্ধ



271 নাম : বিপদ ভঞ্জন চক্ৰবৰ্তী পিতাৰ নাম: শ্যামল চক্ৰবৰ্তী ঘৰ নং : ৫৩ বয়স : 31 লিঙ্গ : পুৰুষ	BSW0123257 ফটো উপলব্ধ	272 নাম : জয়া চক্ৰবৰ্তী পিতাৰ নাম: পৰিতোষ চক্ৰবৰ্তী ঘৰ নং : ৫৩ বয়স : 26 লিঙ্গ : মহিলা	BSW0323733 ফটো উপলব্ধ	273 নাম : দীপ্তি চক্ৰবৰ্তী স্বামীৰ নাম: মৃগাল কান্তি চক্ৰবৰ্তী ঘৰ নং : ৫৩ বয়স : 25 লিঙ্গ : মহিলা	BSW0502906 ফটো উপলব্ধ
274 নাম : বিজয়া চক্ৰবৰ্তী মাতৃৰ নাম: শ্ৰেণী চক্ৰবৰ্তী ঘৰ নং : ৫৩ বয়স : 23 লিঙ্গ : মহিলা	BSW0514380 ফটো উপলব্ধ	275 নাম : ধ্ৰুব চক্ৰবৰ্তী পিতাৰ নাম: বানাতোশ চক্ৰবৰ্তী ঘৰ নং : ৫৩ বয়স : 23 লিঙ্গ : পুৰুষ	BSW0515197 ফটো উপলব্ধ	276 নাম : বাধাৰাণী সেন স্বামীৰ নাম: বিবেন্দ্র সেন ঘৰ নং : ৫৪ বয়স : 80 লিঙ্গ : মহিলা	BSW9736667 ফটো উপলব্ধ
277 নাম : নীলিমা সেন স্বামীৰ নাম: বিপুল সেন ঘৰ নং : ৫৪ বয়স : 34 লিঙ্গ : মহিলা	BSW0106245 ফটো উপলব্ধ	278 নাম : বিপুল সেন পিতাৰ নাম: বিবেন্দ্র সেন ঘৰ নং : ৫৪ বয়স : 34 লিঙ্গ : পুৰুষ	BSW9742749 ফটো উপলব্ধ	E 279 নাম : নগেন্দ্র চন্দ্ৰ সেন পিতাৰ নাম: বিশ্বনাথ সেন ঘৰ নং : ৫৫ বয়স : 80 লিঙ্গ : পুৰুষ	BSW9736690 ফটো উপলব্ধ
280 নাম : নিশাৰাণী সেন স্বামীৰ নাম: নগেন্দ্র সেন ঘৰ নং : ৫৫ বয়স : 75 লিঙ্গ : মহিলা	BSW9736703 ফটো উপলব্ধ	281 নাম : সজল সেন পিতাৰ নাম: নগেন্দ্র সেন ঘৰ নং : ৫৫ বয়স : 56 লিঙ্গ : পুৰুষ	BSW9736714 ফটো উপলব্ধ	282 নাম : আল্পনা সেন স্বামীৰ নাম: সজল সেন ঘৰ নং : ৫৫ বয়স : 48 লিঙ্গ : মহিলা	BSW9736725 ফটো উপলব্ধ
283 নাম : বাবুল সেন পিতাৰ নাম: নগেন্দ্র সেন ঘৰ নং : ৫৫ বয়স : 48 লিঙ্গ : পুৰুষ	BSW9736747 ফটো উপলব্ধ	284 নাম : বৰ্ণা সেন স্বামীৰ নাম: বাবুল সেন ঘৰ নং : ৫৫ বয়স : 45 লিঙ্গ : মহিলা	BSW9736758 ফটো উপলব্ধ	285 নাম : তপন সেন পিতাৰ নাম: নগেন সেন ঘৰ নং : ৫৫ বয়স : 42 লিঙ্গ : পুৰুষ	BSW9736769 ফটো উপলব্ধ
286 নাম : ৰতন সেন পিতাৰ নাম: নগেন্দ্র চন্দ্ৰ সেন ঘৰ নং : ৫৫ বয়স : 37 লিঙ্গ : পুৰুষ	BSW9736770 ফটো উপলব্ধ	287 নাম : শিল্পী সেন স্বামীৰ নাম: তপন সেন ঘৰ নং : ৫৫ বয়স : 34 লিঙ্গ : মহিলা	BSW0436683 ফটো উপলব্ধ	288 নাম : পূৰ্বী সেন স্বামীৰ নাম: ৰতন সেন ঘৰ নং : 55 বয়স : 25 লিঙ্গ : মহিলা	BSW3889409 ফটো উপলব্ধ
289 নাম : জীবন সেন পিতাৰ নাম: বাধা কান্ত সেন ঘৰ নং : ৫৬ বয়স : 55 লিঙ্গ : পুৰুষ	BSW9736827 ফটো উপলব্ধ	290 নাম : প্ৰমিলা সেন স্বামীৰ নাম: জীবন সেন ঘৰ নং : ৫৬ বয়স : 50 লিঙ্গ : মহিলা	BSW9736838 ফটো উপলব্ধ	291 নাম : স্বপন সেন পিতাৰ নাম: বাধাকান্ত সেন ঘৰ নং : ৫৬ বয়স : 48 লিঙ্গ : পুৰুষ	BSW9736816 ফটো উপলব্ধ
292 নাম : অপৰা সেন স্বামীৰ নাম: স্বপন সেন ঘৰ নং : 56 বয়স : 45 লিঙ্গ : মহিলা	BSW9736930 ফটো উপলব্ধ	293 নাম : লালন সেন পিতাৰ নাম: বাধাকান্ত সেন ঘৰ নং : ৫৬ বয়স : 42 লিঙ্গ : পুৰুষ	BSW9736805 ফটো উপলব্ধ	294 নাম : বিজয় চন্দ্ৰ সেন পিতাৰ নাম: জীৱন সেন ঘৰ নং : ৫৬ বয়স : 38 লিঙ্গ : পুৰুষ	BSW0371153 ফটো উপলব্ধ
295 নাম : মিঠা মিত্ৰ সেন পিতাৰ নাম: লালন সেন ঘৰ নং : ৫৬ বয়স : 38 লিঙ্গ : মহিলা	BSW9736781 ফটো উপলব্ধ	296 নাম : পঙ্কজ সেন পিতাৰ নাম: জীৱন সেন ঘৰ নং : ৫৬ বয়স : 27 লিঙ্গ : পুৰুষ	BSW0107102 ফটো উপলব্ধ	297 নাম : সুব্ৰত সেন পিতাৰ নাম: স্বপন সেন ঘৰ নং : ৫৬ বয়স : 25 লিঙ্গ : পুৰুষ	BSW0274084 ফটো উপলব্ধ
298 নাম : সজিত সেন পিতাৰ নাম: স্বপন সেন ঘৰ নং : ৫৬ বয়স : 25 লিঙ্গ : পুৰুষ	BSW0325670 ফটো উপলব্ধ	299 নাম : গুৰুদাস মিত্ৰ পিতাৰ নাম: গিৰীশ মিত্ৰ ঘৰ নং : ৫৭ বয়স : 71 লিঙ্গ : পুৰুষ	BSW9736849 ফটো উপলব্ধ	300 নাম : মিনতি বৈশ্য মিত্ৰ স্বামীৰ নাম: গুৰুদাস মিত্ৰ ঘৰ নং : ৫৭ বয়স : 59 লিঙ্গ : মহিলা	BSW9736850 ফটো উপলব্ধ



301 নাম : বিশ্বজিত মিত্ৰ পিতাৰ নাম: গুৰুদাস মিত্ৰ ঘৰ নং : ৫৭ বয়স : 43 লিঙ্গ : পুৰুষ	BSW9736861 ফটো উপলব্ধ	302 নাম : বাজকুমাৰ মিত্ৰ পিতাৰ নাম: গুৰুদাস মিত্ৰ ঘৰ নং : ৫৭ বয়স : 41 লিঙ্গ : পুৰুষ	BSW9736872 ফটো উপলব্ধ	303 নাম : গোলোক মিত্ৰ পিতাৰ নাম: গুৰুদাস মিত্ৰ ঘৰ নং : ৫৭ বয়স : 39 লিঙ্গ : পুৰুষ	BSW9736883 ফটো উপলব্ধ
304 নাম : বিমি সেন মিত্ৰ পিতাৰ নাম: স্বপন কুমাৰ সেন ঘৰ নং : ৫৭ বয়স : 33 লিঙ্গ : মহিলা	BSW9742534 ফটো উপলব্ধ	305 নাম : মৃদলা বৈশ্য মিত্ৰ স্বামীৰ নাম: গোলোক মিত্ৰ ঘৰ নং : ৫৭ বয়স : 32 লিঙ্গ : মহিলা	BSW0505917 ফটো উপলব্ধ	306 নাম : ধৰ্মেশ্বৰী মিত্ৰ স্বামীৰ নাম: বাজকুমাৰ মিত্ৰ ঘৰ নং : ৫৭ বয়স : 31 লিঙ্গ : মহিলা	BSW0127738 ফটো উপলব্ধ
D 307 নাম : যতীন্দ্র মিত্ৰ পিতাৰ নাম: দেবচৰণ মিত্ৰ ঘৰ নং : ৫৮ বয়স : 77 লিঙ্গ : পুৰুষ	BSW9736907 ফটো উপলব্ধ	D 308 নাম : পাৰুল মিত্ৰ স্বামীৰ নাম: যতীন্দ্র মিত্ৰ ঘৰ নং : ৫৮ বয়স : 70 লিঙ্গ : মহিলা	BSW9736918 ফটো উপলব্ধ	309 নাম : অসীত মিত্ৰ পিতাৰ নাম: যতীন্দ্র মিত্ৰ ঘৰ নং : ৫৮ বয়স : 39 লিঙ্গ : পুৰুষ	BSW9736929 ফটো উপলব্ধ
310 নাম : অমৰী সৰুকাৰ মিত্ৰ স্বামীৰ নাম: অসীত মিত্ৰ ঘৰ নং : ৫৮ বয়স : 32 লিঙ্গ : মহিলা	BSW0371120 ফটো উপলব্ধ	D 311 নাম : সুনীল সেন পিতাৰ নাম: অভয় সেন ঘৰ নং : ৫৯ বয়স : 55 লিঙ্গ : পুৰুষ	BSW9736952 ফটো উপলব্ধ	312 নাম : মনজু সেন স্বামীৰ নাম: সুনীল সেন ঘৰ নং : ৫৯ বয়স : 54 লিঙ্গ : মহিলা	BSW0508234 ফটো উপলব্ধ
E 313 নাম : নন্দৰাগি সেন স্বামীৰ নাম: অনিল সেন ঘৰ নং : ৫৯ বয়স : 53 লিঙ্গ : মহিলা	BSW0492553 ফটো উপলব্ধ	D 314 নাম : মঞ্জুৰাগী সেন স্বামীৰ নাম: সুনীল সেন ঘৰ নং : ৫৯ বয়স : 52 লিঙ্গ : মহিলা	BSW9736963 ফটো উপলব্ধ	D 315 নাম : অখিল সেন পিতাৰ নাম: অভয় সেন ঘৰ নং : ৫৯ বয়স : 48 লিঙ্গ : পুৰুষ	BSW9736974 ফটো উপলব্ধ
316 নাম : নিয়তা সেন স্বামীৰ নাম: অখিল সেন ঘৰ নং : ৫৯ বয়স : 45 লিঙ্গ : মহিলা	BSW9736985 ফটো উপলব্ধ	D 317 নাম : নিখিল সেন পিতাৰ নাম: অভয় সেন ঘৰ নং : ৫৯ বয়স : 43 লিঙ্গ : পুৰুষ	BSW9736996 ফটো উপলব্ধ	D 318 নাম : প্ৰীতিশ সেন পিতাৰ নাম: অভয় সেন ঘৰ নং : ৫৯ বয়স : 41 লিঙ্গ : পুৰুষ	BSW9737002 ফটো উপলব্ধ
319 নাম : বীতাবাগী সেন স্বামীৰ নাম: পিতীশ সেন ঘৰ নং : ৫৯ বয়স : 39 লিঙ্গ : মহিলা	BSW9737013 ফটো উপলব্ধ	320 নাম : শিবানী সেন স্বামীৰ নাম: নিখিল সেন ঘৰ নং : ৫৯ বয়স : 36 লিঙ্গ : মহিলা	BSW9737024 ফটো উপলব্ধ	321 নাম : সমীৰ সেন পিতাৰ নাম: সুনীল সেন ঘৰ নং : ৫৯ বয়স : 35 লিঙ্গ : পুৰুষ	BSW9737046 ফটো উপলব্ধ
322 নাম : বিশ্বজিৎ সেন পিতাৰ নাম: সুনীল সেন ঘৰ নং : ৫৯ বয়স : 33 লিঙ্গ : পুৰুষ	BSW9737035 ফটো উপলব্ধ	323 নাম : বিকাশ সেন পিতাৰ নাম: অনিল সেন ঘৰ নং : ৫৯ বয়স : 29 লিঙ্গ : পুৰুষ	BSW0130096 ফটো উপলব্ধ	324 নাম : সুমিত্ৰা মিত্ৰ স্বামীৰ নাম: বিকাশ সেন ঘৰ নং : 59 বয়স : 28 লিঙ্গ : মহিলা	PYI0108266 ফটো উপলব্ধ
325 নাম : কবিতা সেন পিতাৰ নাম: অখিল সেন ঘৰ নং : 59 বয়স : 26 লিঙ্গ : মহিলা	BSW0551036 ফটো উপলব্ধ	326 নাম : পিংকু বৈশ্য সেন স্বামীৰ নাম: সুমীৰ সেন ঘৰ নং : ৫৯ বয়স : 23 লিঙ্গ : মহিলা	BSW0516229 ফটো উপলব্ধ	327 নাম : অঞ্জয় সেন পিতাৰ নাম: অনিল সেন ঘৰ নং : 59 বয়স : 20 লিঙ্গ : পুৰুষ	PYI0070805 ফটো উপলব্ধ
328 নাম : কেশৱ চন্দ্ৰ সেন পিতাৰ নাম: অখিল সেন ঘৰ নং : 59 বয়স : 19 লিঙ্গ : পুৰুষ	PYI0106005 ফটো উপলব্ধ	329 নাম : জোৎস্না সেন স্বামীৰ নাম: সত্য.সেন সেন ঘৰ নং : ৬০ বয়স : 72 লিঙ্গ : মহিলা	BSW9737068 ফটো উপলব্ধ	330 নাম : প্ৰদীপ সেন পিতাৰ নাম: সত্য.সেন সেন ঘৰ নং : ৬০ বয়স : 52 লিঙ্গ : পুৰুষ	BSW9737079 ফটো উপলব্ধ



331 নাম : আল্পনা মৃগুলা স্বামীৰ নাম: প্রদীপ সেন ঘৰ নং : ৬০ বয়স : 48 লিঙ্গ : মহিলা	BSW9737080 ফটো উপলব্ধ	332 নাম : দিলীপ সেন পিতাৰ নাম: সত্য সেন ঘৰ নং : ৬০ বয়স : 44 লিঙ্গ : পুৰুষ	BSW9737091 ফটো উপলব্ধ	333 নাম : নীলমনি চক্ৰবৰ্তী সেন স্বামীৰ নাম: দিলীপ সেন ঘৰ নং : 60 বয়স : 37 লিঙ্গ : মহিলা	PYI0100297 ফটো উপলব্ধ
334 নাম : প্রিয়ংকা সেন পিতাৰ নাম: প্রদীপ সেন ঘৰ নং : ৬০ বয়স : 26 লিঙ্গ : মহিলা	BSW0420307 ফটো উপলব্ধ	335 নাম : কৰণ কুঃ সেন পিতাৰ নাম: প্রদীপ কুঃ সেন ঘৰ নং : 60 বয়স : 20 লিঙ্গ : পুৰুষ	PYI0107524 ফটো উপলব্ধ	336 নাম : নিৰ্মল চন্দ্ৰ ৰায় পিতাৰ নাম: নিৰদ চন্দ্ৰ ৰায় ঘৰ নং : ৬১ বয়স : 57 লিঙ্গ : পুৰুষ	BSW9737104 ফটো উপলব্ধ
D 337 নাম : প্রীতি ৰায় স্বামীৰ নাম: নিৰ্মল ৰায় ঘৰ নং : ৬১ বয়স : 49 লিঙ্গ : মহিলা	BSW9737115 ফটো উপলব্ধ	D 338 নাম : শ্যামলু ৰায় পিতাৰ নাম: নিৰদ ৰায় ঘৰ নং : ৬১ বয়স : 48 লিঙ্গ : পুৰুষ	BSW9737126 ফটো উপলব্ধ	339 নাম : দ্বিপুল ৰায় পিতাৰ নাম: নিৰ্মল ৰায় ঘৰ নং : ৬১ বয়স : 30 লিঙ্গ : পুৰুষ	BSW0133868 ফটো উপলব্ধ
340 নাম : বিপুল ৰায় পিতাৰ নাম: নিৰ্মল ৰায় ঘৰ নং : ৬১ বয়স : 25 লিঙ্গ : পুৰুষ	BSW0274423 ফটো উপলব্ধ	341 নাম : পৰিমল জোৰাৰদাৰ পিতাৰ নাম: ৰমণী জোৰাৰদাৰ ঘৰ নং : ৬২ বয়স : 82 লিঙ্গ : পুৰুষ	BSW9737137 ফটো উপলব্ধ	D 342 নাম : সন্ধ্যা ৰাণী জোৰাৰদাৰ স্বামীৰ নাম: পৰিমল জোৰাৰদাৰ ঘৰ নং : ৬২ বয়স : 75 লিঙ্গ : মহিলা	BSW9737148 ফটো উপলব্ধ
343 নাম : প্রবীৰ জোৰাৰদাৰ পিতাৰ নাম: পৰিমল জোৰাৰদাৰ ঘৰ নং : ৬২ বয়স : 44 লিঙ্গ : পুৰুষ	BSW9737159 ফটো উপলব্ধ	344 নাম : প্রসান্ত জোৰাৰদাৰ পিতাৰ নাম: পৰিমল জোৰাৰদাৰ ঘৰ নং : ৬২ বয়স : 41 লিঙ্গ : পুৰুষ	BSW9737160 ফটো উপলব্ধ	345 নাম : টুজীনা দত্ত জোৰাৰদাৰ পিতাৰ নাম: সত্য দত্ত ঘৰ নং : ৬২ বয়স : 40 লিঙ্গ : মহিলা	BSW9742487 ফটো উপলব্ধ
346 নাম : প্রকাশ জোৰাৰদাৰ পিতাৰ নাম: পৰিমল জোৰাৰদাৰ ঘৰ নং : ৬২ বয়স : 39 লিঙ্গ : পুৰুষ	BSW9737171 ফটো উপলব্ধ	347 নাম : বিউটী বশ্য জোৰাৰদাৰ পিতাৰ নাম: গোপাল বৈশ্য ঘৰ নং : ৬২ বয়স : 38 লিঙ্গ : মহিলা	BSW9742614 ফটো উপলব্ধ	348 নাম : টম্পী ৰায় পিতাৰ নাম: ৰঞ্জিত ৰায় ঘৰ নং : ৬২ বয়স : 37 লিঙ্গ : মহিলা	BSW9742523 ফটো উপলব্ধ
349 নাম : প্রলয় জোৰাৰদাৰ পিতাৰ নাম: পৰিমল জোৰাৰদাৰ ঘৰ নং : ৬২ বয়স : 36 লিঙ্গ : পুৰুষ	BSW9742885 ফটো উপলব্ধ	350 নাম : লৰ জোৰাৰদাৰ পিতাৰ নাম: পৰিমল জোৰাৰদাৰ ঘৰ নং : ৬২ বয়স : 34 লিঙ্গ : পুৰুষ	BSW9742783 ফটো উপলব্ধ	351 নাম : কুশ জোৰাৰদাৰ পিতাৰ নাম: পৰিমল জোৰাৰদাৰ ঘৰ নং : ৬২ বয়স : 32 লিঙ্গ : পুৰুষ	BSW9742852 ফটো উপলব্ধ
352 নাম : দীপামনি জোৰাৰদাৰ স্বামীৰ নাম: কুশ জোৰাৰদাৰ ঘৰ নং : ৬২ বয়স : 31 লিঙ্গ : মহিলা	BSW0134866 ফটো উপলব্ধ	353 নাম : প্রণিতা দাস জোৰাৰদাৰ স্বামীৰ নাম: লৰ জোৰাৰদাৰ ঘৰ নং : ৬২ বয়স : 29 লিঙ্গ : মহিলা	BSW0557462 ফটো উপলব্ধ	354 নাম : নাৰায়ন বৈশ্য পিতাৰ নাম: ক্ষিতীশ বৈশ্য ঘৰ নং : ৬৪ বয়স : 63 লিঙ্গ : পুৰুষ	BSW9737182 ফটো উপলব্ধ
355 নাম : ৰতিবালা বৈশ্য স্বামীৰ নাম: নাৰায়ন বৈশ্য ঘৰ নং : ৬৪ বয়স : 55 লিঙ্গ : মহিলা	BSW9737193 ফটো উপলব্ধ	356 নাম : ৰাকেশ বৈশ্য পিতাৰ নাম: নাৰায়ণ বৈশ্য ঘৰ নং : ৬৪ বয়স : 23 লিঙ্গ : পুৰুষ	BSW0490508 ফটো উপলব্ধ	357 নাম : কমলা সেন স্বামীৰ নাম: ৰঞ্জিত সেন ঘৰ নং : ৬৫ বয়স : 57 লিঙ্গ : মহিলা	BSW9737228 ফটো উপলব্ধ
358 নাম : গৌতম সেন পিতাৰ নাম: ৰঞ্জিত সেন ঘৰ নং : ৬৫ বয়স : 45 লিঙ্গ : পুৰুষ	BSW9737239 ফটো উপলব্ধ	359 নাম : বিনতা সেন স্বামীৰ নাম: গৌতম সেন ঘৰ নং : ৬৫ বয়স : 40 লিঙ্গ : মহিলা	BSW9737240 ফটো উপলব্ধ	360 নাম : প্রমিলা দত্ত স্বামীৰ নাম: দীপক ঘৰ নং : 65 বয়স : 38 লিঙ্গ : মহিলা	GGF8839836 ফটো উপলব্ধ



361 নাম : ৰাজ সেন পিতাৰ নাম: ৰনজিত সেন ঘৰ নং : ৬৫ বয়স : 32 লিঙ্গ : পুৰুষ	BSW9742772 ফটো উপলব্ধ	362 নাম : বিশ্বজিত সেন পিতাৰ নাম: ৰঞ্জিত সেন ঘৰ নং : 65 বয়স : 31 লিঙ্গ : পুৰুষ	BSW3883741 ফটো উপলব্ধ	363 নাম : সূৰ্যবাহু সেন পিতাৰ নাম: ৰনজিত সেন ঘৰ নং : ৬৫ বয়স : 26 লিঙ্গ : পুৰুষ	BSW0274613 ফটো উপলব্ধ
364 নাম : মহামায়া দত্ত মাতৃৰ নাম: প্ৰমিলা দত্ত ঘৰ নং : 65 বয়স : 22 লিঙ্গ : মহিলা	PYI0113217 ফটো উপলব্ধ	D 365 নাম : নিৰঞ্জন সেন পিতাৰ নাম: ধৰনী সেন ঘৰ নং : ৬৬ বয়স : 66 লিঙ্গ : পুৰুষ	BSW9737251 ফটো উপলব্ধ	366 নাম : উত্তম সেন পিতাৰ নাম: নিৰঞ্জন সেন ঘৰ নং : ৬৬ বয়স : 43 লিঙ্গ : পুৰুষ	BSW9737262 ফটো উপলব্ধ
367 নাম : ৰতন কুমাৰ সেন পিতাৰ নাম: নিৰঞ্জন সেন ঘৰ নং : ৬৬ বয়স : 41 লিঙ্গ : পুৰুষ	BSW9737273 ফটো উপলব্ধ	368 নাম : বিষ্ণু সেন স্বামীৰ নাম: উত্তম সেন ঘৰ নং : ৬৬ বয়স : 37 লিঙ্গ : মহিলা	BSW9737284 ফটো উপলব্ধ	369 নাম : দীপা মিত্ৰ সেন স্বামীৰ নাম: ৰতন কুমাৰ সেন ঘৰ নং : 66 বয়স : 36 লিঙ্গ : মহিলা	BSW3876521 ফটো উপলব্ধ
370 নাম : বিদুভূষণ ৰয় পিতাৰ নাম: বিগুচৰন ৰয় ঘৰ নং : ৬৮ বয়স : 57 লিঙ্গ : পুৰুষ	BSW9737295 ফটো উপলব্ধ	371 নাম : সাবিত্ৰী ৰায় স্বামীৰ নাম: বিদুভূষণ ৰায় ঘৰ নং : ৬৮ বয়স : 50 লিঙ্গ : মহিলা	BSW9737308 ফটো উপলব্ধ	372 নাম : বিশাল ৰায় পিতাৰ নাম: বিদুভূষণ ৰায় ঘৰ নং : ৬৮ বয়স : 24 লিঙ্গ : পুৰুষ	BSW0456368 ফটো উপলব্ধ
E 373 নাম : জগদিশ সৰকাৰ পিতাৰ নাম: বুৰামোহিন সৰকাৰ ঘৰ নং : ৬৯ বয়স : 82 লিঙ্গ : পুৰুষ	BSW9737319 ফটো উপলব্ধ	374 নাম : শ্যামল কান্তি বৈশ্য পিতাৰ নাম: জগদিশ সৰকাৰ ঘৰ নং : ৬৯ বয়স : 52 লিঙ্গ : পুৰুষ	BSW9737331 ফটো উপলব্ধ	375 নাম : ননীগোপাল সৰকাৰ পিতাৰ নাম: জগদিশ সৰকাৰ ঘৰ নং : ৬৯ বয়স : 47 লিঙ্গ : পুৰুষ	BSW9737353 ফটো উপলব্ধ
376 নাম : ৰপন সৰকাৰ পিতাৰ নাম: জগদিশ সৰকাৰ ঘৰ নং : ৬৯ বয়স : 45 লিঙ্গ : পুৰুষ	BSW9737375 ফটো উপলব্ধ	377 নাম : শিপ্রা বৈশ্য স্বামীৰ নাম: শ্যামল বৈশ্য ঘৰ নং : ৬৯ বয়স : 45 লিঙ্গ : মহিলা	BSW9737342 ফটো উপলব্ধ	378 নাম : অঞ্জনা সৰকাৰ স্বামীৰ নাম: ননীগোপাল সৰকাৰ ঘৰ নং : ৬৯ বয়স : 42 লিঙ্গ : মহিলা	BSW9737364 ফটো উপলব্ধ
379 নাম : সোনালী সৰকাৰ পিতাৰ নাম: ননীগোপাল সৰকাৰ ঘৰ নং : 69 বয়স : 22 লিঙ্গ : মহিলা	PYI0109017 ফটো উপলব্ধ	380 নাম : মনোৰঞ্জন ৰায় পিতাৰ নাম: সন্তোষ ৰায় ঘৰ নং : ৭০ বয়স : 67 লিঙ্গ : পুৰুষ	BSW9737455 ফটো উপলব্ধ	381 নাম : উষাৰানী ৰায় স্বামীৰ নাম: সুধাৰঞ্জন ৰায় ঘৰ নং : ৭০ বয়স : 66 লিঙ্গ : মহিলা	BSW9737411 ফটো উপলব্ধ
382 নাম : ৰূপালী ৰায় স্বামীৰ নাম: মনোৰঞ্জন ৰায় ঘৰ নং : ৭০ বয়স : 62 লিঙ্গ : মহিলা	BSW9737466 ফটো উপলব্ধ	383 নাম : নিৰঞ্জন ৰায় পিতাৰ নাম: সন্তোষ ৰায় ঘৰ নং : ৭০ বয়স : 62 লিঙ্গ : পুৰুষ	BSW9737499 ফটো উপলব্ধ	384 নাম : মামনি ৰায় স্বামীৰ নাম: নিৰঞ্জন ৰায় ঘৰ নং : ৭০ বয়স : 58 লিঙ্গ : মহিলা	BSW9737502 ফটো উপলব্ধ
385 নাম : পুৰঞ্জন ৰায় পিতাৰ নাম: সন্তোষ ৰায় ঘৰ নং : ৭০ বয়স : 55 লিঙ্গ : পুৰুষ	BSW9737513 ফটো উপলব্ধ	386 নাম : নমিতা ৰায় স্বামীৰ নাম: পুৰঞ্জন ৰায় ঘৰ নং : ৭০ বয়স : 50 লিঙ্গ : মহিলা	BSW9737524 ফটো উপলব্ধ	387 নাম : সুৰজিত ৰায় পিতাৰ নাম: সুধাৰঞ্জন ৰায় ঘৰ নং : ৭০ বয়স : 46 লিঙ্গ : পুৰুষ	BSW9737422 ফটো উপলব্ধ
388 নাম : বনজিত ৰায় পিতাৰ নাম: সুধাৰঞ্জন ৰায় ঘৰ নং : ৭০ বয়স : 43 লিঙ্গ : পুৰুষ	BSW9737433 ফটো উপলব্ধ	389 নাম : নবজিত ৰায় পিতাৰ নাম: সুধাৰঞ্জন ৰায় ঘৰ নং : ৭০ বয়স : 39 লিঙ্গ : পুৰুষ	BSW9737444 ফটো উপলব্ধ	390 নাম : ৰূপালী বিশ্বাস ৰায় স্বামীৰ নাম: সুৰজিত ৰায় ঘৰ নং : ৭০ বয়স : 39 লিঙ্গ : মহিলা	BSW9737546 ফটো উপলব্ধ



S 391 নাম : বিংকু ৰায় পিতাৰ নাম: সুধাৰঞ্জন ৰায় ঘৰ নং : ৭০ বয়স : 30 লিঙ্গ : মহিলা	BSW1603232 ফটো উপলব্ধ	S 392 নাম : দেৱশ্ৰী ৰায় পিতাৰ নাম: সুধাৰঞ্জন ৰায় ঘৰ নং : ৭০ বয়স : 29 লিঙ্গ : মহিলা	BSW1603243 ফটো উপলব্ধ	393 নাম : অসীম ৰায় পিতাৰ নাম: নিৰঞ্জন ৰায় ঘৰ নং : ৭০ বয়স : 29 লিঙ্গ : পুৰুষ	BSW1603254 ফটো উপলব্ধ
394 নাম : ৰাখী ৰায় পিতাৰ নাম: নিৰঞ্জন ৰায় ঘৰ নং : ৭০ বয়স : 28 লিঙ্গ : মহিলা	BSW0236281 ফটো উপলব্ধ	395 নাম : শিল্পী ৰায় স্বামীৰ নাম: নবজিত ৰায় ঘৰ নং : 70 বয়স : 26 লিঙ্গ : মহিলা	PYI0103895 ফটো উপলব্ধ	396 নাম : পাৰমীতা ৰয় পিতাৰ নাম: পূৰ্ণজান ৰয় ঘৰ নং : ৭০ বয়স : 24 লিঙ্গ : মহিলা	BSW0444216 ফটো উপলব্ধ
397 নাম : পম্পী ৰয় পিতাৰ নাম: নিৰঞ্জন ৰয় ঘৰ নং : ৭০ বয়স : 24 লিঙ্গ : মহিলা	BSW0452011 ফটো উপলব্ধ	D 398 নাম : মানদা ৰায় স্বামীৰ নাম: ব্ৰজনাথ ৰায় ঘৰ নং : ৭২ বয়স : 92 লিঙ্গ : মহিলা	BSW9737557 ফটো উপলব্ধ	399 নাম : সুধাংশু ৰায় পিতাৰ নাম: ব্ৰজনাথ ৰায় ঘৰ নং : ৭২ বয়স : 62 লিঙ্গ : পুৰুষ	BSW9737568 ফটো উপলব্ধ
400 নাম : প্ৰতিমা ৰায় স্বামীৰ নাম: সুধাংশু ৰায় ঘৰ নং : ৭১ বয়স : 55 লিঙ্গ : মহিলা	BSW9737579 ফটো উপলব্ধ	D 401 নাম : কনক ৰানী ৰায় স্বামীৰ নাম: সুধাংশু ৰায় ঘৰ নং : ৭১ বয়স : 52 লিঙ্গ : মহিলা	BSW9737580 ফটো উপলব্ধ	402 নাম : শুক্লা ৰায় স্বামীৰ নাম: স্বপন ৰায় ঘৰ নং : ৭১ বয়স : 37 লিঙ্গ : মহিলা	BSW0236364 ফটো উপলব্ধ
403 নাম : স্বপন ৰায় পিতাৰ নাম: সুধাংশু ৰায় ঘৰ নং : ৭১ বয়স : 37 লিঙ্গ : পুৰুষ	BSW1574205 ফটো উপলব্ধ	404 নাম : লক্ষ্মিৰানী ৰায় স্বামীৰ নাম: তপন ৰায় ঘৰ নং : ৭১ বয়স : 33 লিঙ্গ : মহিলা	BSW1574136 ফটো উপলব্ধ	405 নাম : নমিতা ৰয় স্বামীৰ নাম: নবজিত ৰয় ঘৰ নং : 71 বয়স : 33 লিঙ্গ : মহিলা	BSW3894805 ফটো উপলব্ধ
406 নাম : তপন ৰায় পিতাৰ নাম: সুধাংশু ৰায় ঘৰ নং : ৭১ বয়স : 29 লিঙ্গ : পুৰুষ	BSW1603210 ফটো উপলব্ধ	407 নাম : হেনা ৰানী ৰায় স্বামীৰ নাম: সুৰেশ ৰায় ঘৰ নং : ৭২ বয়স : 73 লিঙ্গ : মহিলা	BSW9737615 ফটো উপলব্ধ	408 নাম : উষাৰানী ৰায় পিতাৰ নাম: জগন্নাথ ৰায় ঘৰ নং : ৭২ বয়স : 59 লিঙ্গ : মহিলা	BSW9737648 ফটো উপলব্ধ
409 নাম : মনোজ ৰায় পিতাৰ নাম: জগন্নাথ ৰায় ঘৰ নং : ৭২ বয়স : 45 লিঙ্গ : পুৰুষ	BSW9737626 ফটো উপলব্ধ	410 নাম : মিনতি ৰায় স্বামীৰ নাম: মনোজ ৰায় ঘৰ নং : ৭২ বয়স : 45 লিঙ্গ : মহিলা	BSW9737637 ফটো উপলব্ধ	411 নাম : বাবুল ৰায় পিতাৰ নাম: সুৰেশ ৰায় ঘৰ নং : ৭২ বয়স : 37 লিঙ্গ : পুৰুষ	BSW1573984 ফটো উপলব্ধ
412 নাম : মানিক মিত্ৰ মাতৃৰ নাম: উষাৰানী ৰায় ঘৰ নং : ৭২ বয়স : 33 লিঙ্গ : পুৰুষ	BSW9742330 ফটো উপলব্ধ	413 নাম : নিবাস ৰায় পিতাৰ নাম: মনোজ ৰায় ঘৰ নং : ৭২ বয়স : 24 লিঙ্গ : পুৰুষ	BSW0426015 ফটো উপলব্ধ	414 নাম : মিন্টু মিত্ৰ মাতৃৰ নাম: উষা ৰানী ৰায় ঘৰ নং : 72 বয়স : 24 লিঙ্গ : পুৰুষ	PYI0112474 ফটো উপলব্ধ
415 নাম : ফুলেশ্বৰী ৰয় স্বামীৰ নাম: নিবাস ৰয় ঘৰ নং : 72 বয়স : 22 লিঙ্গ : মহিলা	PYI0035055 ফটো উপলব্ধ	416 নাম : অনাচৰণ মিত্ৰ পিতাৰ নাম: দুৰ্ভা মিত্ৰ ঘৰ নং : ৭৩ বয়স : 65 লিঙ্গ : পুৰুষ	BSW9737659 ফটো উপলব্ধ	D 417 নাম : বিদ্যা ৰানী মিত্ৰ স্বামীৰ নাম: অনাচৰণ মিত্ৰ ঘৰ নং : ৭৩ বয়স : 52 লিঙ্গ : মহিলা	BSW9737660 ফটো উপলব্ধ
R 418 নাম : জশোদা ধৰ স্বামীৰ নাম: সুনীল কুমাৰ ধৰ ঘৰ নং : ৭৩ বয়স : 39 লিঙ্গ : মহিলা	BSW0444182 ফটো উপলব্ধ	419 নাম : সুমন মিত্ৰ পিতাৰ নাম: অন্যা চৰণ মিত্ৰ ঘৰ নং : ৭৩ বয়স : 28 লিঙ্গ : পুৰুষ	BSW0503110 ফটো উপলব্ধ	420 নাম : গৌৰী ৰানী মিত্ৰ পিতাৰ নাম: অন্যা চৰণ মিত্ৰ ঘৰ নং : ৭৩ বয়স : 22 লিঙ্গ : মহিলা	BSW0578492 ফটো উপলব্ধ



D 421 নাম : সাধনা মিত্ৰ স্বামীৰ নাম: চৰণ মিত্ৰ ঘৰ নং : ৭৪ বয়স : 62 লিঙ্গ : মহিলা	BSW9737682 ফটো উপলব্ধ	422 নাম : বন্ধীম মিত্ৰ পিতাৰ নাম: চৰণ মিত্ৰ ঘৰ নং : ৭৪ বয়স : 42 লিঙ্গ : পুৰুষ	BSW9737693 ফটো উপলব্ধ	423 নাম : সুবল মিত্ৰ পিতাৰ নাম: চৰণ মিত্ৰ ঘৰ নং : ৭৪ বয়স : 33 লিঙ্গ : পুৰুষ	BSW9737728 ফটো উপলব্ধ
424 নাম : নৱনীতা সৰকাৰ স্বামীৰ নাম: বন্ধীম মিত্ৰ ঘৰ নং : 74 বয়স : 28 লিঙ্গ : মহিলা	PYI0105023 ফটো উপলব্ধ	425 নাম : শ্যামাচৰণ মিত্ৰ পিতাৰ নাম: দুৰ্গাচৰণ মিত্ৰ ঘৰ নং : ৭৫ বয়স : 52 লিঙ্গ : পুৰুষ	BSW9737751 ফটো উপলব্ধ	426 নাম : তৃপ্তী মিত্ৰ স্বামীৰ নাম: শ্যামাচৰণ মিত্ৰ ঘৰ নং : ৭৫ বয়স : 47 লিঙ্গ : মহিলা	BSW9737762 ফটো উপলব্ধ
427 নাম : নয়ন মণি মিত্ৰ পিতাৰ নাম: শ্যামা চৰণ মিত্ৰ ঘৰ নং : ৭৫ বয়স : 22 লিঙ্গ : পুৰুষ	BSW0557272 ফটো উপলব্ধ	428 নাম : চঞ্চলা দে স্বামীৰ নাম: মনোৰঞ্জন দে ঘৰ নং : ৭৭ বয়স : 87 লিঙ্গ : মহিলা	BSW9737773 ফটো উপলব্ধ	429 নাম : সন্তোষ দে পিতাৰ নাম: মনোৰঞ্জন দে ঘৰ নং : ৭৭ বয়স : 57 লিঙ্গ : পুৰুষ	BSW9737784 ফটো উপলব্ধ
430 নাম : মমতা দে স্বামীৰ নাম: সন্তোষ দে ঘৰ নং : ৭৭ বয়স : 55 লিঙ্গ : মহিলা	BSW9737795 ফটো উপলব্ধ	431 নাম : বাপন দে পিতাৰ নাম: সন্তোষ দে ঘৰ নং : ৭৭ বয়স : 37 লিঙ্গ : পুৰুষ	BSW9737808 ফটো উপলব্ধ	432 নাম : আশুতোষ দে মাতৃৰ নাম: চঞ্চলা দে ঘৰ নং : ৭৭ বয়স : 37 লিঙ্গ : পুৰুষ	BSW9737819 ফটো উপলব্ধ
433 নাম : সবিতা দে স্বামীৰ নাম: আশুতোষ দে ঘৰ নং : ৭৭ বয়স : 37 লিঙ্গ : মহিলা	BSW9742545 ফটো উপলব্ধ	434 নাম : শ্বপনা ভৌমিক দে স্বামীৰ নাম: বাপন দে ঘৰ নং : ৭৭ বয়স : 34 লিঙ্গ : মহিলা	BSW9742512 ফটো উপলব্ধ	435 নাম : বিষ্ণু ডে পিতাৰ নাম: সন্তোষ ডে ঘৰ নং : ৭৭ বয়স : 26 লিঙ্গ : পুৰুষ	BSW0275065 ফটো উপলব্ধ
436 নাম : বাপন ডে পিতাৰ নাম: আশুতোষ ডে ঘৰ নং : ৭৭ বয়স : 26 লিঙ্গ : পুৰুষ	BSW0274100 ফটো উপলব্ধ	437 নাম : সঞ্জয় দে পিতাৰ নাম: সন্তোষ দে ঘৰ নং : 77 বয়স : 24 লিঙ্গ : পুৰুষ	BSW3873148 ফটো উপলব্ধ	438 নাম : গনেশ দে পিতাৰ নাম: আশুতোষ দে ঘৰ নং : 77 বয়স : 23 লিঙ্গ : পুৰুষ	PYI0127845 ফটো উপলব্ধ
439 নাম : গৌতম দে পিতাৰ নাম: আশুতোষ দে ঘৰ নং : 77 বয়স : 23 লিঙ্গ : পুৰুষ	PYI0128959 ফটো উপলব্ধ	440 নাম : সঞ্জনা সত্ৰধৰ স্বামীৰ নাম: বিষ্ণু দে ঘৰ নং : 77 বয়স : 22 লিঙ্গ : মহিলা	PYI0144642 ফটো উপলব্ধ	441 নাম : চিমা বড়ো স্বামীৰ নাম: সন্জয় দে ঘৰ নং : 77 বয়স : 20 লিঙ্গ : মহিলা	PYI0140087 ফটো উপলব্ধ
R2 442 নাম : সীমা বড়ো স্বামীৰ নাম: সন্জয় দে ঘৰ নং : 77 বয়স : 20 লিঙ্গ : মহিলা	PYI0144550 ফটো উপলব্ধ	443 নাম : শৈলেন দে পিতাৰ নাম: সচিন্দ্ৰ দে ঘৰ নং : ৭৯ বয়স : 56 লিঙ্গ : পুৰুষ	BSW9737831 ফটো উপলব্ধ	444 নাম : কৃষ্ণা দে স্বামীৰ নাম: শৈলেন দে ঘৰ নং : ৭৯ বয়স : 54 লিঙ্গ : মহিলা	BSW9737842 ফটো উপলব্ধ
445 নাম : পাৰ্থ দে পিতাৰ নাম: শৈলেন দে ঘৰ নং : ৭৯ বয়স : 29 লিঙ্গ : পুৰুষ	BSW0152975 ফটো উপলব্ধ	D 446 নাম : ছায়াৰানী সৰকাৰ স্বামীৰ নাম: বিমল সৰকাৰ ঘৰ নং : ৮১ বয়স : 77 লিঙ্গ : মহিলা	BSW9737864 ফটো উপলব্ধ	447 নাম : নিৰ্মল সৰকাৰ পিতাৰ নাম: বিমল সৰকাৰ ঘৰ নং : ৮১ বয়স : 40 লিঙ্গ : পুৰুষ	BSW9737886 ফটো উপলব্ধ
448 নাম : তুলিকা সৰকাৰ স্বামীৰ নাম: অমল সৰকাৰ ঘৰ নং : ৮১ বয়স : 38 লিঙ্গ : মহিলা	BSW9737897 ফটো উপলব্ধ	449 নাম : সুমিতা নন্দী সৰকাৰ স্বামীৰ নাম: নিৰ্মল সৰকাৰ ঘৰ নং : 81 বয়স : 26 লিঙ্গ : মহিলা	PYI0129676 ফটো উপলব্ধ	450 নাম : অঞ্জলী ভাট স্বামীৰ নাম: সূৰ্য্য.মোহন ভাট ঘৰ নং : ৮২ বয়স : 81 লিঙ্গ : মহিলা	BSW9737911 ফটো উপলব্ধ



451 নাম : আৰাধন ভাট পিতাৰ নাম: সূৰ্য্য.মোহন ভাট ঘৰ নং : ৮২ বয়স : 57 লিঙ্গ : পুৰুষ	BSW9737922 ফটো উপলব্ধ	452 নাম : আন্না ভাট স্বামীৰ নাম: আৰধন ভাট ঘৰ নং : ৮২ বয়স : 52 লিঙ্গ : মহিলা	BSW9737933 ফটো উপলব্ধ	E 453 নাম : গঙ্গাচৰণ ভাট পিতাৰ নাম: সূৰ্য্য.মোহন ভাট ঘৰ নং : ৮২ বয়স : 46 লিঙ্গ : পুৰুষ	BSW9737955 ফটো উপলব্ধ
454 নাম : সীমা ভাট স্বামীৰ নাম: গঙ্গাচৰণ ভাট ঘৰ নং : ৮২ বয়স : 42 লিঙ্গ : মহিলা	BSW9737966 ফটো উপলব্ধ	455 নাম : বিজয় ভাট পিতাৰ নাম: সূৰ্যমোহন ভাট ঘৰ নং : ৮২ বয়স : 40 লিঙ্গ : পুৰুষ	BSW9737977 ফটো উপলব্ধ	456 নাম : ববীন্দ্র মোহন ভাট পিতাৰ নাম: আৰাধন ভাট ঘৰ নং : ৮২ বয়স : 33 লিঙ্গ : পুৰুষ	BSW9737900 ফটো উপলব্ধ
457 নাম : ৰাজকুমাৰ ভাট পিতাৰ নাম: আৰাধন ভাট ঘৰ নং : ৮২ বয়স : 28 লিঙ্গ : পুৰুষ	BSW0156158 ফটো উপলব্ধ	458 নাম : পম্পী দত্ত ভাট স্বামীৰ নাম: বিজয় ভাট ঘৰ নং : ৮২ বয়স : 24 লিঙ্গ : মহিলা	BSW0471334 ফটো উপলব্ধ	459 নাম : বিকাশ ভট্ট পিতাৰ নাম: গংগা চৰন ভট্ট ঘৰ নং : 82 বয়স : 20 লিঙ্গ : পুৰুষ	PYI0031963 ফটো উপলব্ধ
460 নাম : হিৰেণ সৰকাৰ পিতাৰ নাম: অনিল সৰকাৰ ঘৰ নং : ৮৩ বয়স : 49 লিঙ্গ : পুৰুষ	BSW9737988 ফটো উপলব্ধ	461 নাম : গৌৰী সৰকাৰ স্বামীৰ নাম: হিৰেণ সৰকাৰ ঘৰ নং : ৮৩ বয়স : 45 লিঙ্গ : মহিলা	BSW9737999 ফটো উপলব্ধ	462 নাম : ৰাকেশ সৰকাৰ পিতাৰ নাম: হিৰেণ সৰকাৰ ঘৰ নং : ৮৩ বয়স : 22 লিঙ্গ : পুৰুষ	BSW1112408 ফটো উপলব্ধ
D 463 নাম : অজিত ৰায় পিতাৰ নাম: বিদ্য ৰায় ঘৰ নং : ৮৪ বয়স : 87 লিঙ্গ : পুৰুষ	BSW9738005 ফটো উপলব্ধ	D 464 নাম : সুভদ্রা ৰায় স্বামীৰ নাম: অজিত ৰায় ঘৰ নং : ৮৪ বয়স : 77 লিঙ্গ : মহিলা	BSW9738016 ফটো উপলব্ধ	D 465 নাম : বিনোদিনী ৰায় স্বামীৰ নাম: ললিত ৰায় ঘৰ নং : ৮৪ বয়স : 77 লিঙ্গ : মহিলা	BSW9738061 ফটো উপলব্ধ
D 466 নাম : দ্বিজেন ৰায় পিতাৰ নাম: ললিত ৰায় ঘৰ নং : ৮৪ বয়স : 57 লিঙ্গ : পুৰুষ	BSW9738072 ফটো উপলব্ধ	D 467 নাম : সন্কাৰানী ৰায় স্বামীৰ নাম: দ্বিজেন ৰায় ঘৰ নং : ৮৪ বয়স : 52 লিঙ্গ : মহিলা	BSW9738083 ফটো উপলব্ধ	468 নাম : ৰবেন ৰায় পিতাৰ নাম: ললিত ৰায় ঘৰ নং : ৮৪ বয়স : 48 লিঙ্গ : পুৰুষ	BSW9738094 ফটো উপলব্ধ
469 নাম : হৰেন ৰায় পিতাৰ নাম: অজিত ৰায় ঘৰ নং : ৮৪ বয়স : 47 লিঙ্গ : পুৰুষ	BSW9738027 ফটো উপলব্ধ	470 নাম : মাখন ৰায় পিতাৰ নাম: অজিত ৰায় ঘৰ নং : ৮৪ বয়স : 43 লিঙ্গ : পুৰুষ	BSW9738049 ফটো উপলব্ধ	471 নাম : মনিকা ৰয় স্বামীৰ নাম: হৰেন ৰয় ঘৰ নং : ৮৪ বয়স : 43 লিঙ্গ : মহিলা	BSW9738038 ফটো উপলব্ধ
472 নাম : জিতেন ৰয় পিতাৰ নাম: ললিত ৰয় ঘৰ নং : ৮৪ বয়স : 41 লিঙ্গ : পুৰুষ	BSW9738107 ফটো উপলব্ধ	473 নাম : সাবিত্ৰী বৈশ্য ৰায় স্বামীৰ নাম: মাখন ৰায় ঘৰ নং : ৮৪ বয়স : 38 লিঙ্গ : মহিলা	BSW9742374 ফটো উপলব্ধ	#2 474 নাম : হেনা বৈশ্য স্বামীৰ নাম: জিতেন ৰায় ঘৰ নং : 84 বয়স : 36 লিঙ্গ : মহিলা	BSW1116365 ফটো উপলব্ধ
475 নাম : কনিকা ৰায় স্বামীৰ নাম: ৰবেন ৰায় ঘৰ নং : ৮৪ বয়স : 30 লিঙ্গ : মহিলা	BSW1574170 ফটো উপলব্ধ	476 নাম : অমল ৰায় পিতাৰ নাম: দ্বিজেন ৰায় ঘৰ নং : ৮৪ বয়স : 24 লিঙ্গ : পুৰুষ	BSW0557652 ফটো উপলব্ধ	D 477 নাম : ক্ষীতিশ সেন পিতাৰ নাম: বিজয় সেন ঘৰ নং : ৮৫ বয়স : 81 লিঙ্গ : পুৰুষ	BSW9738118 ফটো উপলব্ধ
D 478 নাম : গীতা সেন স্বামীৰ নাম: ক্ষীতিশ সেন ঘৰ নং : ৮৫ বয়স : 71 লিঙ্গ : মহিলা	BSW9738129 ফটো উপলব্ধ	D 479 নাম : উতপল সেন পিতাৰ নাম: ক্ষীতিশ সেন ঘৰ নং : ৮৫ বয়স : 47 লিঙ্গ : পুৰুষ	BSW9738130 ফটো উপলব্ধ	480 নাম : সংগীতা সেন স্বামীৰ নাম: উতপল সেন ঘৰ নং : ৮৫ বয়স : 32 লিঙ্গ : মহিলা	BSW0323741 ফটো উপলব্ধ



481 নাম : দীনেশ সেন পিতাৰ নাম: বিজয় সেন ঘৰ নং : ৮৬ বয়স : 79 লিঙ্গ : পুৰুষ	BSW9738152 ফটো উপলব্ধ	482 নাম : প্রতিমা সেন স্বামীৰ নাম: দীনেশ সেন ঘৰ নং : ৮৬ বয়স : 71 লিঙ্গ : মহিলা	BSW9738163 ফটো উপলব্ধ	483 নাম : সজল সেন পিতাৰ নাম: দীনেশ সেন ঘৰ নং : ৮৬ বয়স : 41 লিঙ্গ : পুৰুষ	BSW9738185 ফটো উপলব্ধ
484 নাম : উজ্জল সেন পিতাৰ নাম: দীনেশ সেন ঘৰ নং : ৮৬ বয়স : 40 লিঙ্গ : পুৰুষ	BSW9738174 ফটো উপলব্ধ	485 নাম : পূৰ্ণিমা বৈশ্য সেন স্বামীৰ নাম: উজ্জল সেন ঘৰ নং : ৮৬ বয়স : 35 লিঙ্গ : মহিলা	BSW9742421 ফটো উপলব্ধ	486 নাম : কাজল সেন পিতাৰ নাম: দীনেশ সেন ঘৰ নং : ৮৬ বয়স : 31 লিঙ্গ : পুৰুষ	BSW1574249 ফটো উপলব্ধ
487 নাম : ছায়াবাণী সেন স্বামীৰ নাম: সুভাষ সেন ঘৰ নং : ৮৬ বয়স : 58 লিঙ্গ : মহিলা	BSW9738209 ফটো উপলব্ধ	488 নাম : সুধীৰ ৰায় পিতাৰ নাম: সুৰেশ সেন ঘৰ নং : ৮৬ বয়স : 66 লিঙ্গ : পুৰুষ	BSW9738221 ফটো উপলব্ধ	489 নাম : সঞ্জীৱ ৰায় পিতাৰ নাম: সুধীৰ ৰায় ঘৰ নং : ৮৬ বয়স : 44 লিঙ্গ : পুৰুষ	BSW9738243 ফটো উপলব্ধ
490 নাম : বিশ্ৱজিৎ ৰায় পিতাৰ নাম: সুধীৰ ৰায় ঘৰ নং : ৮৭ বয়স : 39 লিঙ্গ : পুৰুষ	BSW9738254 ফটো উপলব্ধ	491 নাম : অৰ্চনা ৰায় স্বামীৰ নাম: সঞ্জীৱ ৰায় ঘৰ নং : ৮৭ বয়স : 35 লিঙ্গ : মহিলা	BSW9742443 ফটো উপলব্ধ	492 নাম : ৰাজীৱ ৰায় পিতাৰ নাম: সুধীৰ ৰায় ঘৰ নং : ৮৭ বয়স : 34 লিঙ্গ : পুৰুষ	BSW9742352 ফটো উপলব্ধ
493 নাম : মালতী ৰায় স্বামীৰ নাম: বিশ্ৱজিত ৰায় ঘৰ নং : ৮৭ বয়স : 33 লিঙ্গ : মহিলা	BSW1574158 ফটো উপলব্ধ	D 494 নাম : জীবন ৰায় পিতাৰ নাম: নিখিল ৰায় ঘৰ নং : ৮৮ বয়স : 64 লিঙ্গ : পুৰুষ	BSW9738265 ফটো উপলব্ধ	D 495 নাম : পুষ্প ৰায় স্বামীৰ নাম: জীবন ৰায় ঘৰ নং : ৮৮ বয়স : 55 লিঙ্গ : মহিলা	BSW9738276 ফটো উপলব্ধ
496 নাম : ৰামপ্ৰসাদ ৰায় পিতাৰ নাম: জীবন ৰায় ঘৰ নং : ৮৮ বয়স : 40 লিঙ্গ : পুৰুষ	BSW9738287 ফটো উপলব্ধ	497 নাম : সুলেখা ৰায় স্বামীৰ নাম: ৰামপ্ৰসাদ ৰায় ঘৰ নং : ৮৮ বয়স : 38 লিঙ্গ : মহিলা	BSW0301358 ফটো উপলব্ধ	498 নাম : বকল ৰায় পিতাৰ নাম: জীবন ৰায় ঘৰ নং : ৮৮ বয়স : 27 লিঙ্গ : পুৰুষ	BSW0274571 ফটো উপলব্ধ
499 নাম : প্ৰিয়বাস ৰায় পিতাৰ নাম: গোপাল ৰায় ঘৰ নং : ৮৯ বয়স : 39 লিঙ্গ : পুৰুষ	BSW9738312 ফটো উপলব্ধ	500 নাম : সুভাষ ৰায় পিতাৰ নাম: গোপাল ৰায় ঘৰ নং : ৮৯ বয়স : 32 লিঙ্গ : পুৰুষ	BSW9742738 ফটো উপলব্ধ	501 নাম : বিপ্লৱ ৰায় পিতাৰ নাম: গোপাল ৰায় ঘৰ নং : ৮৯ বয়স : 29 লিঙ্গ : পুৰুষ	BSW0302646 ফটো উপলব্ধ
502 নাম : দেবতোষ ৰায় পিতাৰ নাম: আবুসান ৰায় ঘৰ নং : ৯০ বয়স : 65 লিঙ্গ : পুৰুষ	BSW9738334 ফটো উপলব্ধ	D 503 নাম : সুমিলা ৰায় স্বামীৰ নাম: দেবতোষ ৰায় ঘৰ নং : ৯০ বয়স : 60 লিঙ্গ : মহিলা	BSW9738345 ফটো উপলব্ধ	D 504 নাম : নিকুঞ্জ ৰায় পিতাৰ নাম: আবুসান ৰায় ঘৰ নং : ৯০ বয়স : 59 লিঙ্গ : পুৰুষ	BSW9738356 ফটো উপলব্ধ
D 505 নাম : প্ৰতিমা ৰায় স্বামীৰ নাম: নিকুঞ্জ ৰায় ঘৰ নং : ৯০ বয়স : 52 লিঙ্গ : মহিলা	BSW9738367 ফটো উপলব্ধ	D 506 নাম : চাৰুৱালা ৰায় স্বামীৰ নাম: মাখন ৰায় ঘৰ নং : ৯০ বয়স : 50 লিঙ্গ : মহিলা	BSW9738389 ফটো উপলব্ধ	507 নাম : প্ৰিয়তোষ ৰায় পিতাৰ নাম: দেবতোষ ৰায় ঘৰ নং : ৯০ বয়স : 36 লিঙ্গ : পুৰুষ	BSW0162925 ফটো উপলব্ধ
508 নাম : ৰাধা ৰায় মাতৃৰ নাম: আবুচান্দ ৰায় ঘৰ নং : ৯০ বয়স : 31 লিঙ্গ : মহিলা	BSW0274704 ফটো উপলব্ধ	509 নাম : প্ৰিয়ংকু বৈশ্য ৰায় স্বামীৰ নাম: প্ৰিয়তোষ ৰায় ঘৰ নং : ৯০ বয়স : 30 লিঙ্গ : মহিলা	BSW0456996 ফটো উপলব্ধ	510 নাম : দ্বিপন ৰায় পিতাৰ নাম: দেৱতোষ ৰায় ঘৰ নং : ৯০ বয়স : 29 লিঙ্গ : পুৰুষ	BSW0163337 ফটো উপলব্ধ



<p>S 511 BSW0455014</p> <p>নাম : মৌচুমি ৰায় পিতাৰ নাম: দেৱতোষ ৰায় ঘৰ নং : ৯০ বয়স : 26 লিঙ্গ : মহিলা</p> <p>ফটো উপলব্ধ</p>	<p>512 BSW9738390</p> <p>নাম : নিপেন্দ্ৰ ৰায় পিতাৰ নাম: মহেন্দ্ৰ ৰায় ঘৰ নং : ৯১ বয়স : 85 লিঙ্গ : পুৰুষ</p> <p>ফটো উপলব্ধ</p>	<p>D 513 BSW9738403</p> <p>নাম : জ্যোত্স্না ৰায় স্বামীৰ নাম: নৃপেন্দ্ৰ ৰায় ঘৰ নং : ৯১ বয়স : 80 লিঙ্গ : মহিলা</p> <p>ফটো উপলব্ধ</p>
<p>514 BSW9738414</p> <p>নাম : জীতেন্দ্ৰ ৰায় পিতাৰ নাম: নৃপেন্দ্ৰ ৰায় ঘৰ নং : ৯১ বয়স : 60 লিঙ্গ : পুৰুষ</p> <p>ফটো উপলব্ধ</p>	<p>515 BSW9738436</p> <p>নাম : কমলেশ্বৰ ৰায় পিতাৰ নাম: নৃপেন্দ্ৰ ৰায় ঘৰ নং : ৯১ বয়স : 57 লিঙ্গ : পুৰুষ</p> <p>ফটো উপলব্ধ</p>	<p>516 BSW9738425</p> <p>নাম : গৌৰী ৰায় স্বামীৰ নাম: জীতেন্দ্ৰ ৰায় ঘৰ নং : ৯১ বয়স : 56 লিঙ্গ : মহিলা</p> <p>ফটো উপলব্ধ</p>
<p>517 BSW9738458</p> <p>নাম : ৰঞ্জন ৰায় পিতাৰ নাম: নিপেন্দ্ৰ ৰায় ঘৰ নং : ৯১ বয়স : 52 লিঙ্গ : পুৰুষ</p> <p>ফটো উপলব্ধ</p>	<p>518 BSW9738447</p> <p>নাম : সুধাৰাণী ৰায় স্বামীৰ নাম: কমলেশ ৰায় ঘৰ নং : ৯১ বয়স : 48 লিঙ্গ : মহিলা</p> <p>ফটো উপলব্ধ</p>	<p>519 BSW9738469</p> <p>নাম : আল্পনা ৰায় স্বামীৰ নাম: ৰঞ্জন ৰায় ঘৰ নং : ৯১ বয়স : 45 লিঙ্গ : মহিলা</p> <p>ফটো উপলব্ধ</p>
<p>520 BSW9738470</p> <p>নাম : সঞ্জয় ৰায় পিতাৰ নাম: নিপেন্দ্ৰ ৰায় ঘৰ নং : ৯১ বয়স : 40 লিঙ্গ : পুৰুষ</p> <p>ফটো উপলব্ধ</p>	<p>521 BSW0274753</p> <p>নাম : সুমা সৰকাৰ ৰায় স্বামীৰ নাম: সঞ্জয় ৰায় ঘৰ নং : ৯১ বয়স : 38 লিঙ্গ : মহিলা</p> <p>ফটো উপলব্ধ</p>	<p>522 HPQ0187914</p> <p>নাম : পূৰ্ণিমা ৰায় স্বামীৰ নাম: বিপুল ৰায় ঘৰ নং : 91 বয়স : 31 লিঙ্গ : মহিলা</p> <p>ফটো উপলব্ধ</p>
<p>523 BSW0163949</p> <p>নাম : বিপুল ৰায় পিতাৰ নাম: জীতেন্দ্ৰ ৰায় ঘৰ নং : ৯১ বয়স : 29 লিঙ্গ : পুৰুষ</p> <p>ফটো উপলব্ধ</p>	<p>524 BSW0323667</p> <p>নাম : প্ৰাসেন জিৎ ৰায় পিতাৰ নাম: কমলেশ ৰায় ঘৰ নং : ৯১ বয়স : 26 লিঙ্গ : পুৰুষ</p> <p>ফটো উপলব্ধ</p>	<p>525 BSW0558437</p> <p>নাম : বজন ৰায় পিতাৰ নাম: জীতেন্দ্ৰ ৰায় ঘৰ নং : ৯১ বয়স : 24 লিঙ্গ : পুৰুষ</p> <p>ফটো উপলব্ধ</p>
<p>526 BSW1111491</p> <p>নাম : ভবেস সেন পিতাৰ নাম: বিনয় সেন ঘৰ নং : ৯১ বয়স : 22 লিঙ্গ : পুৰুষ</p> <p>ফটো উপলব্ধ</p>	<p>527 BSW0274795</p> <p>নাম : প্ৰাঞ্জল সেন পিতাৰ নাম: বিনয় সেন ঘৰ নং : ৯১ক বয়স : 26 লিঙ্গ : পুৰুষ</p> <p>ফটো উপলব্ধ</p>	<p>528 BSW9738481</p> <p>নাম : বিনয় সেন পিতাৰ নাম: নিশিকান্ত সেন ঘৰ নং : ৯১ক বয়স : 48 লিঙ্গ : পুৰুষ</p> <p>ফটো উপলব্ধ</p>
<p>529 BSW9738492</p> <p>নাম : মালতী সেন স্বামীৰ নাম: বিনয় সেন ঘৰ নং : ৯১ক বয়স : 43 লিঙ্গ : মহিলা</p> <p>ফটো উপলব্ধ</p>	<p>D 530 BSW9738538</p> <p>নাম : ফনী ভূষণ জোৰাৰদাৰ পিতাৰ নাম: অশ্বিনী জোৰাৰদাৰ ঘৰ নং : ৯২ বয়স : 64 লিঙ্গ : পুৰুষ</p> <p>ফটো উপলব্ধ</p>	<p>D 531 BSW9738549</p> <p>নাম : সবিত্ৰী জোৰাৰদাৰ স্বামীৰ নাম: ফনীভূষণ জোৰাৰদাৰ ঘৰ নং : ৯২ বয়স : 57 লিঙ্গ : মহিলা</p> <p>ফটো উপলব্ধ</p>
<p>532 BSW0497370</p> <p>নাম : সুবল জোৰাৰদাৰ পিতাৰ নাম: সুভাষ জোৰাৰদাৰ ঘৰ নং : ৯২ বয়স : 51 লিঙ্গ : পুৰুষ</p> <p>ফটো উপলব্ধ</p>	<p>533 BSW9738516</p> <p>নাম : সুমতি জোৰাৰদাৰ স্বামীৰ নাম: সুবল জোৰাৰদাৰ ঘৰ নং : ৯২ বয়স : 43 লিঙ্গ : মহিলা</p> <p>ফটো উপলব্ধ</p>	<p>534 BSW1574125</p> <p>নাম : দিত্তীমনী ৰায় স্বামীৰ নাম: সুধন জোৰাৰদাৰ ঘৰ নং : ৯২ বয়স : 41 লিঙ্গ : মহিলা</p> <p>ফটো উপলব্ধ</p>
<p>535 BSW9738527</p> <p>নাম : সুধন জোৰাৰদাৰ পিতাৰ নাম: সুভাষ জোৰাৰদাৰ ঘৰ নং : ৯২ বয়স : 40 লিঙ্গ : পুৰুষ</p> <p>ফটো উপলব্ধ</p>	<p>536 BSW9738550</p> <p>নাম : সেৱা জোৰাৰদাৰ পিতাৰ নাম: ফনীভূষণ জোৰাৰদাৰ ঘৰ নং : ৯২ বয়স : 39 লিঙ্গ : পুৰুষ</p> <p>ফটো উপলব্ধ</p>	<p>537 BSW0274241</p> <p>নাম : শ্বপনা জোৰাৰদাৰ স্বামীৰ নাম: সেওয়া জোৰাৰদাৰ ঘৰ নং : ৯২ বয়স : 30 লিঙ্গ : মহিলা</p> <p>ফটো উপলব্ধ</p>
<p>538 BSW0577775</p> <p>নাম : পূজা জোৰাৰদাৰ পিতাৰ নাম: সুবল জোৰাৰদাৰ ঘৰ নং : ৯২ বয়স : 22 লিঙ্গ : মহিলা</p> <p>ফটো উপলব্ধ</p>	<p>D 539 BSW9738561</p> <p>নাম : সুমিত্ৰা জোৰাৰদাৰ স্বামীৰ নাম: ইন্দ্ৰভূষণ জোৰাৰদাৰ ঘৰ নং : ৯৩ বয়স : 67 লিঙ্গ : মহিলা</p> <p>ফটো উপলব্ধ</p>	<p>540 BSW9738572</p> <p>নাম : চন্দ্ৰ শেখৰ জোৰাৰদাৰ পিতাৰ নাম: ইন্দ্ৰভূষণ জোৰাৰদাৰ ঘৰ নং : ৯৩ বয়স : 46 লিঙ্গ : পুৰুষ</p> <p>ফটো উপলব্ধ</p>



541 নাম : মদন জোৰাৰদাৰ পিতাৰ নাম: ইন্দ্ৰভূষণ জোৰাৰদাৰ ঘৰ নং : ৯৩ বয়স : 42 লিঙ্গ : পুৰুষ	BSW9738594 ফটো উপলব্ধ	542 নাম : খেলন জোৰাৰদাৰ স্বামীৰ নাম: চন্দ্ৰশেখৰ জোৰাৰদাৰ ঘৰ নং : ৯৩ বয়স : 40 লিঙ্গ : মহিলা	BSW9738583 ফটো উপলব্ধ	543 নাম : জুলী জোৰাৰদাৰ স্বামীৰ নাম: মদন জোৰাৰদাৰ ঘৰ নং : ৯৩ বয়স : 38 লিঙ্গ : মহিলা	BSW1574012 ফটো উপলব্ধ
D 544 নাম : জগদিশ ধৰ পিতাৰ নাম: মহিন ধৰ ঘৰ নং : ৯৪ বয়স : 97 লিঙ্গ : পুৰুষ	BSW9738607 ফটো উপলব্ধ	545 নাম : বেখা সৰকাৰ পিতাৰ নাম: জগদিশ ধৰ ঘৰ নং : ৯৪ বয়স : 49 লিঙ্গ : মহিলা	BSW9738652 ফটো উপলব্ধ	546 নাম : সুনীল ধৰ পিতাৰ নাম: জগদিশ ধৰ ঘৰ নং : ৯৪ বয়স : 48 লিঙ্গ : পুৰুষ	BSW9738618 ফটো উপলব্ধ
547 নাম : অনিল ধৰ পিতাৰ নাম: জগদিশ ধৰ ঘৰ নং : ৯৪ বয়স : 46 লিঙ্গ : পুৰুষ	BSW9738630 ফটো উপলব্ধ	548 নাম : অঞ্জলি ধৰ স্বামীৰ নাম: অনিল ধৰ ঘৰ নং : ৯৪ বয়স : 42 লিঙ্গ : মহিলা	BSW9738641 ফটো উপলব্ধ	549 নাম : যশোদা ধৰ স্বামীৰ নাম: সুনীল ধৰ ঘৰ নং : ৯৪ বয়স : 41 লিঙ্গ : মহিলা	BSW9738629 ফটো উপলব্ধ
550 নাম : ৰাজিব সৰকাৰ পিতাৰ নাম: জহৰলাল চৰকাৰ ঘৰ নং : ৯৪ বয়স : 26 লিঙ্গ : পুৰুষ	BSW0274530 ফটো উপলব্ধ	551 নাম : উজ্জল ধৰ পিতাৰ নাম: সুনীল ধৰ ঘৰ নং : 94 বয়স : 19 লিঙ্গ : পুৰুষ	PYI0136564 ফটো উপলব্ধ	D 552 নাম : দীনবন্ধু ধৰ পিতাৰ নাম: মহিন্দ্র ধৰ ঘৰ নং : ৯৫ বয়স : 92 লিঙ্গ : পুৰুষ	BSW9738663 ফটো উপলব্ধ
D 553 নাম : সৰস্বতী ধৰ স্বামীৰ নাম: দীনবন্ধু ধৰ ঘৰ নং : ৯৫ বয়স : 67 লিঙ্গ : মহিলা	BSW9738674 ফটো উপলব্ধ	554 নাম : মিনাৰাণী সৰকাৰ পিতাৰ নাম: দীনবন্ধু ধৰ ঘৰ নং : ৯৫ বয়স : 50 লিঙ্গ : মহিলা	BSW9738710 ফটো উপলব্ধ	555 নাম : দিলীপ ধৰ পিতাৰ নাম: দীনবন্ধু ধৰ ঘৰ নং : ৯৫ বয়স : 45 লিঙ্গ : পুৰুষ	BSW9738685 ফটো উপলব্ধ
556 নাম : ৰিণা বৰ্মন স্বামীৰ নাম: ধীৰেন বৰ্মন ঘৰ নং : ৯৫ বয়স : 42 লিঙ্গ : মহিলা	BSW9738709 ফটো উপলব্ধ	557 নাম : গীতা ধৰ স্বামীৰ নাম: দিলীপ ধৰ ঘৰ নং : ৯৫ বয়স : 41 লিঙ্গ : মহিলা	BSW9738696 ফটো উপলব্ধ	558 নাম : অল্পনা ধৰ স্বামীৰ নাম: বাপন ধৰ ঘৰ নং : ৯৫ বয়স : 39 লিঙ্গ : মহিলা	BSW1123066 ফটো উপলব্ধ
559 নাম : বাপন ধৰ পিতাৰ নাম: দীনবন্ধু ধৰ ঘৰ নং : ৯৫ বয়স : 30 লিঙ্গ : পুৰুষ	BSW0307389 ফটো উপলব্ধ	560 নাম : জয়ন্ত সৰকাৰ পিতাৰ নাম: দেবেন্দ্র সৰকাৰ ঘৰ নং : ৯৫ বয়স : 27 লিঙ্গ : পুৰুষ	BSW0501189 ফটো উপলব্ধ	D 561 নাম : দিপালী সেন স্বামীৰ নাম: সূভাষ সেন ঘৰ নং : ৯৬ বয়স : 64 লিঙ্গ : মহিলা	BSW9738787 ফটো উপলব্ধ
D 562 নাম : কামাখ্যা সেন পিতাৰ নাম: সখীচৰণ সেন ঘৰ নং : ৯৬ বয়স : 62 লিঙ্গ : পুৰুষ	BSW9738743 ফটো উপলব্ধ	D 563 নাম : কল্পনা সেন স্বামীৰ নাম: কামাখ্যা সেন ঘৰ নং : ৯৬ বয়স : 55 লিঙ্গ : মহিলা	BSW9738754 ফটো উপলব্ধ	D 564 নাম : নিগম সেন পিতাৰ নাম: সখীচৰণ সেন ঘৰ নং : ৯৬ বয়স : 53 লিঙ্গ : পুৰুষ	BSW9738765 ফটো উপলব্ধ
D 565 নাম : সন্তনা সেন স্বামীৰ নাম: নিগম সেন ঘৰ নং : ৯৬ বয়স : 49 লিঙ্গ : মহিলা	BSW9738776 ফটো উপলব্ধ	566 নাম : সুবিৰ সেন পিতাৰ নাম: সূভাষ সেন ঘৰ নং : ৯৬ বয়স : 39 লিঙ্গ : পুৰুষ	BSW9738798 ফটো উপলব্ধ	567 নাম : প্ৰিয়ংকা সৰকাৰ সেন স্বামীৰ নাম: সুবিৰ সেন ঘৰ নং : ৯৬ বয়স : 34 লিঙ্গ : মহিলা	BSW0167478 ফটো উপলব্ধ
568 নাম : অঞ্জলী বৈশ্য স্বামীৰ নাম: দ্বিজেন বৈশ্য ঘৰ নং : ৯৭ বয়স : 54 লিঙ্গ : মহিলা	BSW9738812 ফটো উপলব্ধ	569 নাম : দীপাক্ষৰ বৈশ্য পিতাৰ নাম: দ্বিজেন বৈশ্য ঘৰ নং : ৯৭ বয়স : 34 লিঙ্গ : পুৰুষ	BSW9738823 ফটো উপলব্ধ	570 নাম : কুঞ্জ বৈশ্য স্বামীৰ নাম: দিপক্ষৰ বৈশ্য ঘৰ নং : ৯৭ বয়স : 24 লিঙ্গ : মহিলা	BSW0525402 ফটো উপলব্ধ



D 571 নাম : নাৰায়ণ সেন পিতাৰ নাম: অভয় সেন ঘৰ নং : ৯৮ বয়স : 61 লিঙ্গ : পুৰুষ	BSW9738834 ফটো উপলব্ধ	572 নাম : শমলা সেন স্বামীৰ নাম: নাৰায়ণ সেন ঘৰ নং : ৯৮ বয়স : 59 লিঙ্গ : মহিলা	BSW0577817 ফটো উপলব্ধ	573 নাম : বাবুল সেন পিতাৰ নাম: নাৰায়ণ সেন ঘৰ নং : ৯৮ বয়স : 40 লিঙ্গ : পুৰুষ	BSW9738856 ফটো উপলব্ধ
574 নাম : দেবুল সেন পিতাৰ নাম: নাৰায়ণ সেন ঘৰ নং : ৯৮ বয়স : 39 লিঙ্গ : পুৰুষ	BSW9738867 ফটো উপলব্ধ	575 নাম : বেখা মিত্ৰ সেন স্বামীৰ নাম: বাবুল সেন ঘৰ নং : ৯৮ বয়স : 33 লিঙ্গ : মহিলা	BSW1574330 ফটো উপলব্ধ	D 576 নাম : সৰোজনী মজুমদাৰ স্বামীৰ নাম: ধৰণী মজুমদাৰ ঘৰ নং : ৯৯ বয়স : 82 লিঙ্গ : মহিলা	BSW9738878 ফটো উপলব্ধ
577 নাম : সৰস্বতী মজুমদাৰ স্বামীৰ নাম: খুৰ্ণ মজুমদাৰ ঘৰ নং : 99 বয়স : 53 লিঙ্গ : মহিলা	BSW3875739 ফটো উপলব্ধ	578 নাম : বাজু মজুমদাৰ মাতৃৰ নাম: সৰস্বতী মজুমদাৰ ঘৰ নং : ৯৯ বয়স : 30 লিঙ্গ : পুৰুষ	BSW1574307 ফটো উপলব্ধ	579 নাম : বাহুল মজুমদাৰ পিতাৰ নাম: খুৰ্ণ মজুমদাৰ ঘৰ নং : 99 বয়স : 19 লিঙ্গ : পুৰুষ	PYI0100503 ফটো উপলব্ধ
580 নাম : ভগীৰথ মিত্ৰ পিতাৰ নাম: সুৰেন্দ্ৰ মিত্ৰ ঘৰ নং : ১০০ বয়স : 53 লিঙ্গ : পুৰুষ	BSW9738903 ফটো উপলব্ধ	D 581 নাম : জনকী মিত্ৰ স্বামীৰ নাম: ভগীৰথ মিত্ৰ ঘৰ নং : ১০০ বয়স : 47 লিঙ্গ : মহিলা	BSW9738914 ফটো উপলব্ধ	582 নাম : নিখিল সেন পিতাৰ নাম: শশীন্দ্ৰ সেন ঘৰ নং : ১০১ বয়স : 85 লিঙ্গ : পুৰুষ	BSW9738925 ফটো উপলব্ধ
583 নাম : মিনতি সেন স্বামীৰ নাম: নিখিল সেন ঘৰ নং : ১০১ বয়স : 67 লিঙ্গ : মহিলা	BSW9738936 ফটো উপলব্ধ	584 নাম : মুকতা বড়া স্বামীৰ নাম: ৰূপন চন্দ্ৰ সেন ঘৰ নং : ১০১ বয়স : 42 লিঙ্গ : মহিলা	BSW0323907 ফটো উপলব্ধ	585 নাম : সঞ্জীৱ সেন পিতাৰ নাম: নিখিল সেন ঘৰ নং : ১০১ বয়স : 41 লিঙ্গ : পুৰুষ	BSW9738947 ফটো উপলব্ধ
586 নাম : ৰূপন চন্দ্ৰ সেন পিতাৰ নাম: নিখিল চন্দ্ৰ সেন ঘৰ নং : ১০১ বয়স : 39 লিঙ্গ : পুৰুষ	BSW9738958 ফটো উপলব্ধ	587 নাম : নবজিত সেন পিতাৰ নাম: নিখিল সেন ঘৰ নং : ১০১ বয়স : 37 লিঙ্গ : পুৰুষ	BSW9738969 ফটো উপলব্ধ	588 নাম : অষ্টমী সেন স্বামীৰ নাম: নবজিত সেন ঘৰ নং : ১০১ বয়স : 30 লিঙ্গ : মহিলা	BSW0003699 ফটো উপলব্ধ
D 589 নাম : অজিত মিত্ৰ পিতাৰ নাম: জয়চৰণ মিত্ৰ ঘৰ নং : ১০২ বয়স : 87 লিঙ্গ : পুৰুষ	BSW9738992 ফটো উপলব্ধ	D 590 নাম : সুচিএ মিত্ৰ পিতাৰ নাম: অজিত মিত্ৰ ঘৰ নং : ১০২ বয়স : 57 লিঙ্গ : পুৰুষ	BSW9739008 ফটো উপলব্ধ	591 নাম : মাধৱী মিত্ৰ স্বামীৰ নাম: সুচিএ মিত্ৰ ঘৰ নং : ১০২ বয়স : 57 লিঙ্গ : মহিলা	BSW9739019 ফটো উপলব্ধ
592 নাম : বেনুবালা মিত্ৰ স্বামীৰ নাম: জগবন্ধু মিত্ৰ ঘৰ নং : ১০২ বয়স : 41 লিঙ্গ : মহিলা	BSW9738981 ফটো উপলব্ধ	593 নাম : মনজীত মিত্ৰ মাতৃৰ নাম: মাধৱী মিত্ৰ ঘৰ নং : ১০৩ বয়স : 32 লিঙ্গ : পুৰুষ	BSW1574396 ফটো উপলব্ধ	D 594 নাম : মিলন মিত্ৰ স্বামীৰ নাম: ৰমেশ মিত্ৰ ঘৰ নং : ১০৩ বয়স : 67 লিঙ্গ : মহিলা	BSW9739031 ফটো উপলব্ধ
595 নাম : মিনতি মিত্ৰ স্বামীৰ নাম: অমলেশ মিত্ৰ ঘৰ নং : ১০৩ বয়স : 45 লিঙ্গ : মহিলা	BSW9739053 ফটো উপলব্ধ	596 নাম : বিনয় কৃষ্ণ মিত্ৰ পিতাৰ নাম: ৰমেশ মিত্ৰ ঘৰ নং : ১০৩ বয়স : 41 লিঙ্গ : পুৰুষ	BSW0004895 ফটো উপলব্ধ	D 597 নাম : স্বপ্না দত্ত পিতাৰ নাম: ইন্দ্ৰমোহন দত্ত ঘৰ নং : ১০৪ বয়স : 45 লিঙ্গ : মহিলা	BSW9739086 ফটো উপলব্ধ
E 598 নাম : দিলীপ দত্ত পিতাৰ নাম: ইন্দ্ৰমোহন দত্ত ঘৰ নং : ১০৪ বয়স : 43 লিঙ্গ : পুৰুষ	BSW9739097 ফটো উপলব্ধ	599 নাম : সঞ্জিত মিত্ৰ পিতাৰ নাম: ৰবিন্দ্ৰ মিত্ৰ ঘৰ নং : ১০৪ক বয়স : 29 লিঙ্গ : পুৰুষ	BSW0107060 ফটো উপলব্ধ	600 নাম : ৰবীন্দ্ৰ মিত্ৰ পিতাৰ নাম: অজিত মিত্ৰ ঘৰ নং : ১০৪ক বয়স : 48 লিঙ্গ : পুৰুষ	BSW9739100 ফটো উপলব্ধ



601 নাম : মন্দাকিনী মিত্ৰ স্বামীৰ নাম: ববীন্দ্ৰ মিত্ৰ ঘৰ নং : ১০৪ক বয়স : 45 লিঙ্গ : মহিলা	BSW9739111 ফটো উপলব্ধ	D 602 নাম : কমলেশ্বৰ মিত্ৰ পিতাৰ নাম: ধীৰেন্দ্ৰ মিত্ৰ ঘৰ নং : ১০৫ বয়স : 70 লিঙ্গ : পুৰুষ	BSW9739133 ফটো উপলব্ধ	D 603 নাম : মায়ামণী মিত্ৰ স্বামীৰ নাম: কমলেশ্বৰ মিত্ৰ ঘৰ নং : ১০৫ বয়স : 62 লিঙ্গ : মহিলা	BSW9739144 ফটো উপলব্ধ
604 নাম : বিশ্বজিত মিত্ৰ পিতাৰ নাম: কমলেশ্বৰ মিত্ৰ ঘৰ নং : ১০৫ বয়স : 33 লিঙ্গ : পুৰুষ	BSW9739155 ফটো উপলব্ধ	605 নাম : মিৰা মিত্ৰ স্বামীৰ নাম: বিশ্বজিৎ মিত্ৰ ঘৰ নং : ১০৫ বয়স : 33 লিঙ্গ : মহিলা	HBP9642346 ফটো উপলব্ধ	606 নাম : বঞ্জিত মিত্ৰ পিতাৰ নাম: কমলেশ্বৰ মিত্ৰ ঘৰ নং : ১০৫ বয়স : 31 লিঙ্গ : পুৰুষ	BSW0006478 ফটো উপলব্ধ
607 নাম : সোন মিত্ৰ স্বামীৰ নাম: বঞ্জিত মিত্ৰ ঘৰ নং : ১০৫ বয়স : 29 লিঙ্গ : মহিলা	BSW0460071 ফটো উপলব্ধ	608 নাম : সতীশ বিশ্বাস পিতাৰ নাম: বসন্ত বিশ্বাস ঘৰ নং : ১০৬ বয়স : 80 লিঙ্গ : পুৰুষ	BSW9739177 ফটো উপলব্ধ	609 নাম : সত্য বালু বিশ্বাস স্বামীৰ নাম: সতীশ বিশ্বাস ঘৰ নং : ১০৬ বয়স : 60 লিঙ্গ : মহিলা	BSW9739188 ফটো উপলব্ধ
610 নাম : সূৰ্য্য কান্ত বিশ্বাস পিতাৰ নাম: পিতীশ বিশ্বাস ঘৰ নং : ১০৬ বয়স : 38 লিঙ্গ : পুৰুষ	BSW9739166 ফটো উপলব্ধ	611 নাম : অৰ্পনা বিশ্বাস স্বামীৰ নাম: সূৰ্যকান্ত বিশ্বাস ঘৰ নং : ১০৬ বয়স : 31 লিঙ্গ : মহিলা	BSW0007476 ফটো উপলব্ধ	612 নাম : ৰাখি ৰানি বিশ্বাস স্বামীৰ নাম: সাধন চন্দ্ৰ বিশ্বাস ঘৰ নং : ১০৬ বয়স : 31 লিঙ্গ : মহিলা	BSW0275115 ফটো উপলব্ধ
613 নাম : মিথুন বিশ্বাস পিতাৰ নাম: সতীশ বিশ্বাস ঘৰ নং : ১০৬ বয়স : 29 লিঙ্গ : পুৰুষ	BSW0007666 ফটো উপলব্ধ	614 নাম : সুমন বিশ্বাস পিতাৰ নাম: পিতীশ বিশ্বাস ঘৰ নং : ১০৬ বয়স : 28 লিঙ্গ : পুৰুষ	BSW0509695 ফটো উপলব্ধ	615 নাম : পিতীশ বিশ্বাস পিতাৰ নাম: বসন্ত বিশ্বাস ঘৰ নং : ১০৬ক বয়স : 77 লিঙ্গ : পুৰুষ	BSW9739199 ফটো উপলব্ধ
D 616 নাম : অন্নপ্ৰাসন সেন পিতাৰ নাম: তৰণী সেন ঘৰ নং : ১০৮ বয়স : 54 লিঙ্গ : পুৰুষ	BSW9739213 ফটো উপলব্ধ	D 617 নাম : সৰস্বতী সেন স্বামীৰ নাম: অন্নপ্ৰাসন সেন ঘৰ নং : ১০৮ বয়স : 52 লিঙ্গ : মহিলা	BSW9739224 ফটো উপলব্ধ	618 নাম : বিপ্লব সেন পিতাৰ নাম: অভিনাশ সেন ঘৰ নং : ১০৮ বয়স : 30 লিঙ্গ : পুৰুষ	BSW0008797 ফটো উপলব্ধ
619 নাম : পূজা সেন স্বামীৰ নাম: বিপ্লব সেন ঘৰ নং : ১০৮ বয়স : 24 লিঙ্গ : মহিলা	BSW0509422 ফটো উপলব্ধ	620 নাম : অনুকুল সেন পিতাৰ নাম: অশ্বিনী সেন ঘৰ নং : ১০৯ বয়স : 61 লিঙ্গ : পুৰুষ	BSW9739235 ফটো উপলব্ধ	D 621 নাম : অনন্তবালা সেন স্বামীৰ নাম: অনুকুল সেন ঘৰ নং : ১০৯ বয়স : 57 লিঙ্গ : মহিলা	BSW9739246 ফটো উপলব্ধ
622 নাম : অনয় সেন পিতাৰ নাম: অনুকুল সেন ঘৰ নং : ১০৯ বয়স : 40 লিঙ্গ : পুৰুষ	BSW9739257 ফটো উপলব্ধ	623 নাম : অজয় কুমাৰ সেন পিতাৰ নাম: অনুকুল সেন ঘৰ নং : ১০৯ বয়স : 39 লিঙ্গ : পুৰুষ	BSW9739268 ফটো উপলব্ধ	624 নাম : ৰাতুল সেন পিতাৰ নাম: অনুকুল সেন ঘৰ নং : ১০৯ বয়স : 32 লিঙ্গ : পুৰুষ	BSW0009266 ফটো উপলব্ধ
625 নাম : সুপনা সেন স্বামীৰ নাম: অজয় সেন ঘৰ নং : ১০৯ বয়স : 30 লিঙ্গ : মহিলা	BSW0178087 ফটো উপলব্ধ	626 নাম : শিল্পী সেন স্বামীৰ নাম: অনয় সেন ঘৰ নং : 109 বয়স : 27 লিঙ্গ : মহিলা	PY10070607 ফটো উপলব্ধ	627 নাম : পিয়াংকা সৰকাৰ স্বামীৰ নাম: ৰাতুল সৰকাৰ ঘৰ নং : ১০৯ ক বয়স : 24 লিঙ্গ : মহিলা	BSW0448456 ফটো উপলব্ধ
628 নাম : পম্পী সৰকাৰ পিতাৰ নাম: নিৰ্মল সৰকাৰ ঘৰ নং : 109ক বয়স : 27 লিঙ্গ : মহিলা	BSW0106872 ফটো উপলব্ধ	629 নাম : ৰাতুল সৰকাৰ পিতাৰ নাম: নিৰ্মল সৰকাৰ ঘৰ নং : ১০৯ক বয়স : 27 লিঙ্গ : পুৰুষ	BSW0273912 ফটো উপলব্ধ	630 নাম : নিৰ্মল সৰকাৰ পিতাৰ নাম: হিৰালাল সৰকাৰ ঘৰ নং : ১০৯ক বয়স : 55 লিঙ্গ : পুৰুষ	BSW9739279 ফটো উপলব্ধ



631 নাম : অনিতা সরকার স্বামীৰ নাম: নিমল সরকার ঘৰ নং : ১০৯ক বয়স : 48 লিঙ্গ : মহিলা	BSW9739280 ফটো উপলব্ধ	D 632 নাম : সবিত্ৰী দে সরকার স্বামীৰ নাম: সুবল সরকার ঘৰ নং : ১১১ বয়স : 62 লিঙ্গ : মহিলা	BSW9739291 ফটো উপলব্ধ	D 633 নাম : স্বপন সরকার পিতাৰ নাম: সুবল সরকার ঘৰ নং : ১১১ বয়স : 45 লিঙ্গ : পুৰুষ	BSW9739304 ফটো উপলব্ধ
634 নাম : চপলা দে সরকার স্বামীৰ নাম: স্বপন দে সরকার ঘৰ নং : ১১১ বয়স : 42 লিঙ্গ : মহিলা	BSW9742465 ফটো উপলব্ধ	635 নাম : কমল দে সরকার পিতাৰ নাম: স্বপন দে সরকার ঘৰ নং : 111 বয়স : 21 লিঙ্গ : পুৰুষ	BSW3881232 ফটো উপলব্ধ	636 নাম : সঞ্জীৱ দে সরকার পিতাৰ নাম: স্বপন দে সরকার ঘৰ নং : 111 বয়স : 19 লিঙ্গ : পুৰুষ	PYI0142869 ফটো উপলব্ধ
637 নাম : অঞ্জলী দে স্বামীৰ নাম: ৰতন দে ঘৰ নং : ১১২ বয়স : 55 লিঙ্গ : মহিলা	BSW9739348 ফটো উপলব্ধ	638 নাম : ৰতন দে পিতাৰ নাম: উপেন্দ্ৰ দে ঘৰ নং : ১১২ বয়স : 54 লিঙ্গ : পুৰুষ	BSW9739337 ফটো উপলব্ধ	639 নাম : নয়ন দে পিতাৰ নাম: ৰতন দে ঘৰ নং : ১১২ বয়স : 25 লিঙ্গ : পুৰুষ	BSW0448746 ফটো উপলব্ধ
D 640 নাম : বাদল দে পিতাৰ নাম: উপেন্দ্ৰ দে ঘৰ নং : ১১৩ বয়স : 77 লিঙ্গ : পুৰুষ	BSW9739359 ফটো উপলব্ধ	D 641 নাম : গীতাৰাণী দে স্বামীৰ নাম: বাদল দে ঘৰ নং : ১১৩ বয়স : 67 লিঙ্গ : মহিলা	BSW9739360 ফটো উপলব্ধ	642 নাম : ৰবীন্দ্ৰ দে পিতাৰ নাম: বাদল দে ঘৰ নং : ১১৩ বয়স : 41 লিঙ্গ : পুৰুষ	BSW9739371 ফটো উপলব্ধ
R 643 নাম : দীপা ডে অন্যান্য: ৰবীন্দ্ৰ ডে ঘৰ নং : ১১৩ বয়স : ৪9 লিঙ্গ : মহিলা	BSW0274233 ফটো উপলব্ধ	644 নাম : বিশ্বজিত দে পিতাৰ নাম: বাদল দে ঘৰ নং : ১১৩ বয়স : 33 লিঙ্গ : পুৰুষ	BSW0012906 ফটো উপলব্ধ	645 নাম : মঞ্জু দে ৰায় স্বামীৰ নাম: বিশ্বজিৎ দে ঘৰ নং : ১১৩ বয়স : 32 লিঙ্গ : মহিলা	BSW0447540 ফটো উপলব্ধ
646 নাম : পংকজ দে পিতাৰ নাম: সন্তোষ দে ঘৰ নং : 113 বয়স : 32 লিঙ্গ : পুৰুষ	BSW3882677 ফটো উপলব্ধ	647 নাম : অমৰজিত দে পিতাৰ নাম: বাদল দে ঘৰ নং : ১১৩ বয়স : 31 লিঙ্গ : পুৰুষ	BSW0013029 ফটো উপলব্ধ	648 নাম : দীপা দে স্বামীৰ নাম: ৰবীন্দ্ৰ দে ঘৰ নং : ১১৩ বয়স : 31 লিঙ্গ : মহিলা	BSW0470344 ফটো উপলব্ধ
649 নাম : অৰ্পনা সিংহ দে স্বামীৰ নাম: অমৰজিৎ দে ঘৰ নং : ১১৩ বয়স : 27 লিঙ্গ : মহিলা	BSW0460360 ফটো উপলব্ধ	650 নাম : অঞ্জনা দে স্বামীৰ নাম: কালিচৰণ দে ঘৰ নং : ১১৫ বয়স : 72 লিঙ্গ : মহিলা	BSW9739382 ফটো উপলব্ধ	651 নাম : হৰেকৃষ্ণ দে পিতাৰ নাম: কালিচৰণ দে ঘৰ নং : ১১৫ বয়স : 54 লিঙ্গ : পুৰুষ	BSW9739393 ফটো উপলব্ধ
652 নাম : নিতাই দে পিতাৰ নাম: কালিচৰণ দে ঘৰ নং : ১১৫ বয়স : 51 লিঙ্গ : পুৰুষ	BSW9739417 ফটো উপলব্ধ	653 নাম : বিউটি দে স্বামীৰ নাম: হৰেকৃষ্ণ দে ঘৰ নং : ১১৫ বয়স : 47 লিঙ্গ : মহিলা	BSW9739406 ফটো উপলব্ধ	654 নাম : চিত্তু দে পিতাৰ নাম: কালিচৰণ দে ঘৰ নং : ১১৫ বয়স : 45 লিঙ্গ : পুৰুষ	BSW9739439 ফটো উপলব্ধ
655 নাম : বীনা দে স্বামীৰ নাম: নিতাই দে ঘৰ নং : ১১৫ বয়স : 44 লিঙ্গ : মহিলা	BSW9739428 ফটো উপলব্ধ	656 নাম : বাসন্তী দে স্বামীৰ নাম: চিত্তু দে ঘৰ নং : ১১৫ বয়স : 42 লিঙ্গ : মহিলা	BSW9739440 ফটো উপলব্ধ	657 নাম : ক্ষিতীশ দে পিতাৰ নাম: কালিচৰণ দে ঘৰ নং : ১১৫ বয়স : 41 লিঙ্গ : পুৰুষ	BSW9739451 ফটো উপলব্ধ
658 নাম : গৌতম দে পিতাৰ নাম: কালিচৰণ দে ঘৰ নং : ১১৫ বয়স : 41 লিঙ্গ : পুৰুষ	BSW9739462 ফটো উপলব্ধ	659 নাম : উত্তম দে পিতাৰ নাম: কালিচৰণ দে ঘৰ নং : ১১৫ বয়স : 39 লিঙ্গ : পুৰুষ	BSW9739473 ফটো উপলব্ধ	660 নাম : মেনকা দে স্বামীৰ নাম: ক্ষিতীশ দে ঘৰ নং : ১১৫ বয়স : 35 লিঙ্গ : মহিলা	BSW0014456 ফটো উপলব্ধ



661 নাম : বাবলী দে স্বামীৰ নাম: গৌতম দে ঘৰ নং : ১১৫ বয়স : 34 লিঙ্গ : মহিলা	BSW1573995 ফটো উপলব্ধ	662 নাম : চুমকি দে স্বামীৰ নাম: উত্তম দে ঘৰ নং : ১১৫ বয়স : 28 লিঙ্গ : মহিলা	BSW1112291 ফটো উপলব্ধ	663 নাম : পম্পী দে পিতাৰ নাম: নিতাই দে ঘৰ নং : ১১৫ বয়স : 23 লিঙ্গ : মহিলা	BSW0534891 ফটো উপলব্ধ
664 নাম : বাহুল দে পিতাৰ নাম: চিতু দে ঘৰ নং : 115 বয়স : 21 লিঙ্গ : পুৰুষ	PYI0125583 ফটো উপলব্ধ	E 665 নাম : বিনয় দে মাতৃৰ নাম: আল্লাদি দে ঘৰ নং : ১১৬ বয়স : 34 লিঙ্গ : পুৰুষ	BSW1573962 ফটো উপলব্ধ	666 নাম : টুলু ডে মাতৃৰ নাম: আল্লাদি ডে ঘৰ নং : ১১৬ বয়স : 34 লিঙ্গ : মহিলা	BSW0274514 ফটো উপলব্ধ
667 নাম : বিজয় ডে মাতৃৰ নাম: আল্লাদি ডে ঘৰ নং : ১১৬ বয়স : 26 লিঙ্গ : পুৰুষ	BSW0274472 ফটো উপলব্ধ	668 নাম : মাইন দে স্বামীৰ নাম: বিজয় দে ঘৰ নং : ১১৬ বয়স : 25 লিঙ্গ : মহিলা	BSW0535716 ফটো উপলব্ধ	D 669 নাম : মনীন্দ্র দে পিতাৰ নাম: শ্ৰীকান্ত দে ঘৰ নং : ১১৭ বয়স : 73 লিঙ্গ : পুৰুষ	BSW9739508 ফটো উপলব্ধ
D 670 নাম : মিলন দে স্বামীৰ নাম: মনীন্দ্র দে ঘৰ নং : ১১৭ বয়স : 67 লিঙ্গ : মহিলা	BSW9739519 ফটো উপলব্ধ	671 নাম : শ্যামল দে পিতাৰ নাম: মনীন্দ্র দে ঘৰ নং : ১১৭ বয়স : 44 লিঙ্গ : পুৰুষ	BSW9739520 ফটো উপলব্ধ	672 নাম : ৰিটন দে পিতাৰ নাম: মনীন্দ্র দে ঘৰ নং : ১১৭ বয়স : 39 লিঙ্গ : পুৰুষ	BSW9739542 ফটো উপলব্ধ
673 নাম : কনিকা মিত্ৰ স্বামীৰ নাম: শ্যামল দে ঘৰ নং : ১১৭ বয়স : 39 লিঙ্গ : মহিলা	BSW0106823 ফটো উপলব্ধ	674 নাম : মামনি দে স্বামীৰ নাম: তমল দে ঘৰ নং : ১১৭ বয়স : 29 লিঙ্গ : মহিলা	BSW0183459 ফটো উপলব্ধ	675 নাম : সুপ্ৰিয়া দে স্বামীৰ নাম: ৰিটন দে ঘৰ নং : ১১৭ বয়স : 29 লিঙ্গ : মহিলা	BSW0106922 ফটো উপলব্ধ
D 676 নাম : নাৰায়ন ৰায় পিতাৰ নাম: ৰাজেন্দ্ৰ ৰায় ঘৰ নং : ১২০ বয়স : 72 লিঙ্গ : পুৰুষ	BSW9739553 ফটো উপলব্ধ	677 নাম : নন্দ ৰানী বিশ্বাস স্বামীৰ নাম: দেৱতুষ বিশ্বাস ঘৰ নং : 120 বয়স : 68 লিঙ্গ : মহিলা	BSW3883345 ফটো উপলব্ধ	678 নাম : সঞ্জয় বিশ্বাস পিতাৰ নাম: দেৱতুষ বিশ্বাস ঘৰ নং : ১২০ বয়স : 25 লিঙ্গ : পুৰুষ	BSW0329409 ফটো উপলব্ধ
D 679 নাম : সন্তোষ দে পিতাৰ নাম: হৰিচন্দ্ৰ ৰায় ঘৰ নং : ১২২ বয়স : 74 লিঙ্গ : পুৰুষ	BSW9739575 ফটো উপলব্ধ	D 680 নাম : অঞ্জলী দে স্বামীৰ নাম: সন্তোষ দে ঘৰ নং : ১২২ বয়স : 57 লিঙ্গ : মহিলা	BSW9739586 ফটো উপলব্ধ	681 নাম : ৰেখা দে স্বামীৰ নাম: অমল দে ঘৰ নং : 122 বয়স : 45 লিঙ্গ : মহিলা	PYI0035741 ফটো উপলব্ধ
D 682 নাম : সুকুমাৰ চক্ৰৱৰ্তী পিতাৰ নাম: অনিমেষ চক্ৰৱৰ্তী ঘৰ নং : ১২৩ বয়স : 54 লিঙ্গ : পুৰুষ	BSW9739597 ফটো উপলব্ধ	683 নাম : নিলীমা চক্ৰৱৰ্তী স্বামীৰ নাম: সুকুমাৰ চক্ৰৱৰ্তী ঘৰ নং : ১২৩ বয়স : 50 লিঙ্গ : মহিলা	BSW9739600 ফটো উপলব্ধ	684 নাম : সঞ্জয় মিত্ৰ পিতাৰ নাম: আখিল মিত্ৰ ঘৰ নং : ১২৫ বয়স : 41 লিঙ্গ : পুৰুষ	BSW9739633 ফটো উপলব্ধ
685 নাম : জুন মিত্ৰ স্বামীৰ নাম: সঞ্জয় মিত্ৰ ঘৰ নং : ১২৫ বয়স : 35 লিঙ্গ : মহিলা	BSW0273961 ফটো উপলব্ধ	686 নাম : নাৰায়ন ভৌমিক পিতাৰ নাম: দেবেন্দ্ৰ ভৌমিক ঘৰ নং : ১২৬ বয়স : 72 লিঙ্গ : পুৰুষ	BSW9739677 ফটো উপলব্ধ	687 নাম : নিভা ভৌমিক স্বামীৰ নাম: নাৰায়ন ভৌমিক ঘৰ নং : ১২৬ বয়স : 69 লিঙ্গ : মহিলা	BSW9739688 ফটো উপলব্ধ
688 নাম : কৃষ্ণ ভৌমিক পিতাৰ নাম: দেবেন্দ্ৰ ভৌমিক ঘৰ নং : ১২৬ বয়স : 67 লিঙ্গ : পুৰুষ	BSW9739655 ফটো উপলব্ধ	689 নাম : লক্ষী ভৌমিক স্বামীৰ নাম: কৃষ্ণ ভৌমিক ঘৰ নং : ১২৬ বয়স : 57 লিঙ্গ : মহিলা	BSW9739666 ফটো উপলব্ধ	690 নাম : বাপন ভৌমিক পিতাৰ নাম: কৃষ্ণ ভৌমিক ঘৰ নং : ১২৬ বয়স : 33 লিঙ্গ : পুৰুষ	BSW9739699 ফটো উপলব্ধ



691 নাম : সুনিতা ভৌমিক স্বামীৰ নাম: ৰূপন ভৌমিক ঘৰ নং : 126 বয়স : 33 লিঙ্গ : মহিলা	BSW3877628 ফটো উপলব্ধ	692 নাম : তপন ভৌমিক পিতাৰ নাম: কৃষ্ণ চন্দ্ৰ ভৌমিক ঘৰ নং : 126 বয়স : 29 লিঙ্গ : পুৰুষ	BSW0188128 ফটো উপলব্ধ	693 নাম : ৰূপন ভৌমিক পিতাৰ নাম: কৃষ্ণা ভৌমিক ঘৰ নং : 126 বয়স : 29 লিঙ্গ : পুৰুষ	BSW0021659 ফটো উপলব্ধ
694 নাম : দীপা ৰায় ভৌমিক স্বামীৰ নাম: বাপন ভৌমিক ঘৰ নং : 126 বয়স : 27 লিঙ্গ : মহিলা	BSW0188268 ফটো উপলব্ধ	695 নাম : স্বপন ভৌমিক পিতাৰ নাম: কৃষ্ণ ভৌমিক ঘৰ নং : 126 বয়স : 23 লিঙ্গ : পুৰুষ	BSW0517128 ফটো উপলব্ধ	696 নাম : মীৰা বৈশ্য ভৌমিক স্বামীৰ নাম: তপন ভৌমিক ঘৰ নং : 126 বয়স : 23 লিঙ্গ : মহিলা	PYI0110866 ফটো উপলব্ধ
697 নাম : প্ৰদীপ মিত্ৰ পিতাৰ নাম: নিখিল মিত্ৰ ঘৰ নং : 129 বয়স : 54 লিঙ্গ : পুৰুষ	BSW9739702 ফটো উপলব্ধ	698 নাম : জ্যোৎস্না মিত্ৰ স্বামীৰ নাম: প্ৰদীপ মিত্ৰ ঘৰ নং : 129 বয়স : 49 লিঙ্গ : মহিলা	BSW9739713 ফটো উপলব্ধ	E 699 নাম : প্ৰতিমা দে স্বামীৰ নাম: গোপাল দে ঘৰ নং : 128 বয়স : 59 লিঙ্গ : মহিলা	BSW9739735 ফটো উপলব্ধ
700 নাম : গৌৰাঙ্গ দে পিতাৰ নাম: গোপাল দে ঘৰ নং : 128 বয়স : 37 লিঙ্গ : পুৰুষ	BSW9739746 ফটো উপলব্ধ	701 নাম : জীৱন দে পিতাৰ নাম: গোপাল দে ঘৰ নং : 128 বয়স : 30 লিঙ্গ : পুৰুষ	BSW0189365 ফটো উপলব্ধ	702 নাম : দীপিকা দে স্বামীৰ নাম: গৌৰাঙ্গ দে ঘৰ নং : 128 বয়স : 29 লিঙ্গ : মহিলা	BSW0532416 ফটো উপলব্ধ
703 নাম : ভাবনা দে স্বামীৰ নাম: ব্ৰজেন দে ঘৰ নং : 128 বয়স : 77 লিঙ্গ : মহিলা	BSW9739768 ফটো উপলব্ধ	704 নাম : দিলীপ দে পিতাৰ নাম: ব্ৰজেন দে ঘৰ নং : 128 বয়স : 48 লিঙ্গ : পুৰুষ	BSW9739779 ফটো উপলব্ধ	705 নাম : দীপক দে পিতাৰ নাম: ব্ৰজেন্দ্ৰ দে ঘৰ নং : 128 বয়স : 45 লিঙ্গ : পুৰুষ	BSW9739791 ফটো উপলব্ধ
706 নাম : বিউটা দে স্বামীৰ নাম: দিলীপ দে ঘৰ নং : 128 বয়স : 42 লিঙ্গ : মহিলা	BSW9739780 ফটো উপলব্ধ	707 নাম : জনী দে স্বামীৰ নাম: দীপক দে ঘৰ নং : 128 বয়স : 40 লিঙ্গ : মহিলা	BSW9739804 ফটো উপলব্ধ	708 নাম : দিপালি মিত্ৰ স্বামীৰ নাম: কাৰ্তিক মিত্ৰ ঘৰ নং : 128 বয়স : 40 লিঙ্গ : মহিলা	BSW0458935 ফটো উপলব্ধ
709 নাম : কাৰ্তিক দে পিতাৰ নাম: ব্ৰজেন্দ্ৰ চন্দ্ৰ দে ঘৰ নং : 128 বয়স : 39 লিঙ্গ : পুৰুষ	BSW9739757 ফটো উপলব্ধ	710 নাম : প্ৰিয়ঙ্কা দে স্বামীৰ নাম: কাৰ্তিক দে ঘৰ নং : 129 বয়স : 26 লিঙ্গ : মহিলা	BSW0495838 ফটো উপলব্ধ	711 নাম : সুমিত্ৰা দে পিতাৰ নাম: দীপক দে ঘৰ নং : 129 বয়স : 21 লিঙ্গ : মহিলা	PYI0129916 ফটো উপলব্ধ
D 712 নাম : সুবন সৰকাৰ পিতাৰ নাম: শশীন্দ্ৰ সৰকাৰ ঘৰ নং : 130 বয়স : 55 লিঙ্গ : পুৰুষ	BSW9739815 ফটো উপলব্ধ	D 713 নাম : অৰ্চনা সৰকাৰ স্বামীৰ নাম: সুবন সৰকাৰ ঘৰ নং : 130 বয়স : 47 লিঙ্গ : মহিলা	BSW9739826 ফটো উপলব্ধ	714 নাম : সোভ্ৰতন সৰকাৰ পিতাৰ নাম: সুবন সৰকাৰ ঘৰ নং : 130 বয়স : 28 লিঙ্গ : পুৰুষ	BSW0107094 ফটো উপলব্ধ
715 নাম : দেবজিত সৰকাৰ পিতাৰ নাম: সুবন সৰকাৰ ঘৰ নং : 130 বয়স : 25 লিঙ্গ : পুৰুষ	BSW0409516 ফটো উপলব্ধ	D 716 নাম : ৰেনবালা মিত্ৰ স্বামীৰ নাম: নিখিল মিত্ৰ ঘৰ নং : 132 বয়স : 75 লিঙ্গ : মহিলা	BSW9739848 ফটো উপলব্ধ	717 নাম : শ্যামল মিত্ৰ পিতাৰ নাম: নিখিল মিত্ৰ ঘৰ নং : 132 বয়স : 42 লিঙ্গ : পুৰুষ	BSW9739860 ফটো উপলব্ধ
718 নাম : বিপ্লব মিত্ৰ পিতাৰ নাম: নিখিল মিত্ৰ ঘৰ নং : 132 বয়স : 39 লিঙ্গ : পুৰুষ	BSW0026146 ফটো উপলব্ধ	719 নাম : মমতা মিত্ৰ স্বামীৰ নাম: শ্যামল মিত্ৰ ঘৰ নং : 132 বয়স : 34 লিঙ্গ : মহিলা	BSW9739871 ফটো উপলব্ধ	720 নাম : অজিত নাগ পিতাৰ নাম: নলিনীকান্ত নাগ ঘৰ নং : 138 বয়স : 79 লিঙ্গ : পুৰুষ	BSW9739893 ফটো উপলব্ধ



721 নাম : পবিত্ৰ নাগ স্বামীৰ নাম: আজিত নাগ ঘৰ নং : ১৩৪ বয়স : 66 লিঙ্গ : মহিলা	BSW9739906 ফটো উপলব্ধ	E 722 নাম : বিলাসিনী নাগ পিতাৰ নাম: নলিনী নাগ ঘৰ নং : ১৩৪ বয়স : 58 লিঙ্গ : মহিলা	BSW9739917 ফটো উপলব্ধ	723 নাম : প্ৰদীপ নাগ পিতাৰ নাম: নলিনী নাগ ঘৰ নং : ১৩৪ বয়স : 54 লিঙ্গ : পুৰুষ	BSW9739928 ফটো উপলব্ধ
724 নাম : সুলেখা নাগ স্বামীৰ নাম: মনু নাগ ঘৰ নং : ১৩৪ বয়স : 53 লিঙ্গ : মহিলা	BSW9742363 ফটো উপলব্ধ	725 নাম : তপন নাগ পিতাৰ নাম: ধৰচন্দ্ৰ নাগ ঘৰ নং : ১৩৪ বয়স : 49 লিঙ্গ : পুৰুষ	BSW9742727 ফটো উপলব্ধ	726 নাম : জয়ন্ত নাগ পিতাৰ নাম: আজিত নাগ ঘৰ নং : ১৩৪ বয়স : 48 লিঙ্গ : পুৰুষ	BSW9739940 ফটো উপলব্ধ
727 নাম : গীতাৰানী দেবী নাগ স্বামীৰ নাম: তপন নাগ ঘৰ নং : ১৩৪ বয়স : 45 লিঙ্গ : মহিলা	BSW9742454 ফটো উপলব্ধ	728 নাম : জ্যোতিৰ্ময় নাগ পিতাৰ নাম: আজিত নাগ ঘৰ নং : ১৩৪ বয়স : 45 লিঙ্গ : পুৰুষ	BSW9739951 ফটো উপলব্ধ	729 নাম : উমাৰাণী নাগ স্বামীৰ নাম: প্ৰদীপ নাগ ঘৰ নং : ১৩৪ বয়স : 43 লিঙ্গ : মহিলা	BSW9739939 ফটো উপলব্ধ
730 নাম : তুলসীমালা নাগ স্বামীৰ নাম: জয়ন্ত নাগ ঘৰ নং : ১৩৪ বয়স : 40 লিঙ্গ : মহিলা	BSW1574056 ফটো উপলব্ধ	731 নাম : হিতেশ নাগ পিতাৰ নাম: আজিত নাগ ঘৰ নং : ১৩৪ বয়স : 40 লিঙ্গ : পুৰুষ	BSW9739962 ফটো উপলব্ধ	732 নাম : প্ৰতিভা নাগ স্বামীৰ নাম: জ্যোতিৰ্ময় নাগ ঘৰ নং : ১৩৪ বয়স : 37 লিঙ্গ : মহিলা	BSW9739973 ফটো উপলব্ধ
# 733 নাম : বিচিত্ৰা নাগ স্বামীৰ নাম: হিতেশ নাগ ঘৰ নং : ১৩৪ বয়স : 32 লিঙ্গ : মহিলা	BSW0027227 ফটো উপলব্ধ	734 নাম : বিপুল নাগ মাতৃৰ নাম: সুলেখা নাগ ঘৰ নং : ১৩৪ বয়স : 26 লিঙ্গ : পুৰুষ	BSW0273995 ফটো উপলব্ধ	735 নাম : বিটু নাগ পিতাৰ নাম: তপন নাগ ঘৰ নং : ১৩৪ বয়স : 25 লিঙ্গ : পুৰুষ	BSW0274001 ফটো উপলব্ধ
736 নাম : বাকেশ নাগ পিতাৰ নাম: তপন নাগ ঘৰ নং : ১৩৪ বয়স : 24 লিঙ্গ : পুৰুষ	BSW0454587 ফটো উপলব্ধ	737 নাম : জয়া বৰ্মন স্বামীৰ নাম: বাকেশ ঘৰ নং : 134 বয়স : 24 লিঙ্গ : মহিলা	PYI0081166 ফটো উপলব্ধ	738 নাম : টম্পা নাগ পিতাৰ নাম: তপন নাগ ঘৰ নং : 134 বয়স : 21 লিঙ্গ : মহিলা	PYI0142687 ফটো উপলব্ধ
739 নাম : পংকজ নাগ পিতাৰ নাম: প্ৰদীপ নাগ ঘৰ নং : 134 বয়স : 20 লিঙ্গ : পুৰুষ	PYI0000190 ফটো উপলব্ধ	740 নাম : সুনিতী নাগ স্বামীৰ নাম: শীতল নাগ ঘৰ নং : ১৩৫ বয়স : 77 লিঙ্গ : মহিলা	BSW9740016 ফটো উপলব্ধ	741 নাম : বঞ্জিত নাগ পিতাৰ নাম: শশীকান্ত নাগ ঘৰ নং : ১৩৫ বয়স : 59 লিঙ্গ : পুৰুষ	BSW9740027 ফটো উপলব্ধ
742 নাম : কল্পনা নাগ স্বামীৰ নাম: বঞ্জিত নাগ ঘৰ নং : ১৩৫ বয়স : 55 লিঙ্গ : মহিলা	BSW9740038 ফটো উপলব্ধ	E 743 নাম : জীবন নাগ পিতাৰ নাম: শশীকান্ত নাগ ঘৰ নং : ১৩৫ বয়স : 50 লিঙ্গ : পুৰুষ	BSW9740049 ফটো উপলব্ধ	744 নাম : বনতোষ নাগ পিতাৰ নাম: শশীকান্ত নাগ ঘৰ নং : ১৩৫ বয়স : 43 লিঙ্গ : পুৰুষ	BSW9740061 ফটো উপলব্ধ
745 নাম : দীপালি দত্ত স্বামীৰ নাম: নন্দলাল নাগ ঘৰ নং : ১৩৫ বয়স : 42 লিঙ্গ : মহিলা	BSW9739995 ফটো উপলব্ধ	746 নাম : কাজলী নাগ স্বামীৰ নাম: বনতোষ নাগ ঘৰ নং : ১৩৫ বয়স : 41 লিঙ্গ : মহিলা	BSW9739984 ফটো উপলব্ধ	747 নাম : নন্দলাল নাগ পিতাৰ নাম: শশীকান্ত নাগ ঘৰ নং : ১৩৫ বয়স : 40 লিঙ্গ : পুৰুষ	BSW9740072 ফটো উপলব্ধ
748 নাম : প্ৰদ্যুত নাগ পিতাৰ নাম: শশীকান্ত নাগ ঘৰ নং : ১৩৫ বয়স : 34 লিঙ্গ : পুৰুষ	BSW9740083 ফটো উপলব্ধ	749 নাম : উত্তম নাগ পিতাৰ নাম: বঞ্জিত নাগ ঘৰ নং : ১৩৫ বয়স : 33 লিঙ্গ : পুৰুষ	BSW9740094 ফটো উপলব্ধ	750 নাম : ভাস্কৰজিত নাগ পিতাৰ নাম: শশীকান্ত নাগ ঘৰ নং : ১৩৫ বয়স : 33 লিঙ্গ : পুৰুষ	BSW9740107 ফটো উপলব্ধ



<p>S 751</p> <p>নাম : দিপালী বাদৈ স্বামীৰ নাম : জীৱন নাগ ঘৰ নং : 135 বয়স : 32 লিঙ্গ : মহিলা</p> <p>PYI0082891</p> <p>ফটো উপলব্ধ</p>	<p>752</p> <p>নাম : সুমা নাগ স্বামীৰ নাম : ভাস্কৰজীত নাগ ঘৰ নং : 135 বয়স : 31 লিঙ্গ : মহিলা</p> <p>BSW0274985</p> <p>ফটো উপলব্ধ</p>	<p>753</p> <p>নাম : বিক্রম কুমাৰ নাগ পিতাৰ নাম : ৰঞ্জিত কুমাৰ নাগ ঘৰ নং : 135 বয়স : 28 লিঙ্গ : পুৰুষ</p> <p>BSW0273953</p> <p>ফটো উপলব্ধ</p>
<p>754</p> <p>নাম : মামনি নাগ স্বামীৰ নাম : প্ৰদোত নাগ ঘৰ নং : 135 বয়স : 26 লিঙ্গ : মহিলা</p> <p>BSW0416404</p> <p>ফটো উপলব্ধ</p>	<p>S 755</p> <p>নাম : সোণমনি ভৌমিক স্বামীৰ নাম : উত্তম নাগ ঘৰ নং : 135 বয়স : 21 লিঙ্গ : মহিলা</p> <p>BSW3887965</p> <p>ফটো উপলব্ধ</p>	<p>756</p> <p>নাম : হাৰাধন নাগ পিতাৰ নাম : জীৱন নাগ ঘৰ নং : 135 বয়স : 19 লিঙ্গ : পুৰুষ</p> <p>PYI0129254</p> <p>ফটো উপলব্ধ</p>
<p>757</p> <p>নাম : মিলন জোৱাৰদাৰ স্বামীৰ নাম : কাতিক জোৱাৰদাৰ ঘৰ নং : 139 বয়স : 65 লিঙ্গ : মহিলা</p> <p>BSW9740129</p> <p>ফটো উপলব্ধ</p>	<p>758</p> <p>নাম : বিশ্বজিৎ জোৱাৰদাৰ পিতাৰ নাম : কাতিক জোৱাৰদাৰ ঘৰ নং : 139 বয়স : 41 লিঙ্গ : পুৰুষ</p> <p>BSW9740130</p> <p>ফটো উপলব্ধ</p>	<p>759</p> <p>নাম : উমাৰাণি সিং জোৱাৰদাৰ স্বামীৰ নাম : প্ৰসেনজিৎ জোৱাৰদাৰ ঘৰ নং : 139 বয়স : 39 লিঙ্গ : মহিলা</p> <p>BSW0459297</p> <p>ফটো উপলব্ধ</p>
<p>760</p> <p>নাম : প্ৰসনজিত জোৱাৰদাৰ পিতাৰ নাম : কাতিক জোৱাৰদাৰ ঘৰ নং : 139 বয়স : 38 লিঙ্গ : পুৰুষ</p> <p>BSW9740141</p> <p>ফটো উপলব্ধ</p>	<p>761</p> <p>নাম : অল্পনা জোৱাৰদাৰ স্বামীৰ নাম : বিশ্বজিৎ জোৱাৰদাৰ ঘৰ নং : 139 বয়স : 31 লিঙ্গ : মহিলা</p> <p>BSW1574067</p> <p>ফটো উপলব্ধ</p>	<p>762</p> <p>নাম : প্ৰহ্লাদ জোৱাৰদাৰ পিতাৰ নাম : ৰাখাল জোৱাৰদাৰ ঘৰ নং : 139 বয়স : 49 লিঙ্গ : পুৰুষ</p> <p>BSW9740174</p> <p>ফটো উপলব্ধ</p>
<p>763</p> <p>নাম : বিপুলী জোৱাৰদাৰ স্বামীৰ নাম : প্ৰহ্লাদ জোৱাৰদাৰ ঘৰ নং : 139 বয়স : 43 লিঙ্গ : মহিলা</p> <p>BSW9740185</p> <p>ফটো উপলব্ধ</p>	<p>764</p> <p>নাম : বাসনা জোৱাৰদাৰ স্বামীৰ নাম : নিহাৰৰঞ্জন জোৱাৰদাৰ ঘৰ নং : 139 বয়স : 63 লিঙ্গ : মহিলা</p> <p>BSW9740196</p> <p>ফটো উপলব্ধ</p>	<p>765</p> <p>নাম : পুষ্পা জোৱাৰদাৰ স্বামীৰ নাম : প্ৰভাত জোৱাৰদাৰ ঘৰ নং : 139 বয়স : 59 লিঙ্গ : মহিলা</p> <p>BSW9740209</p> <p>ফটো উপলব্ধ</p>
<p>766</p> <p>নাম : নাৰায়ন জোৱাৰদাৰ পিতাৰ নাম : অনিল জোৱাৰদাৰ ঘৰ নং : 139 বয়স : 57 লিঙ্গ : পুৰুষ</p> <p>BSW9740210</p> <p>ফটো উপলব্ধ</p>	<p>767</p> <p>নাম : বকুলী জোৱাৰদাৰ স্বামীৰ নাম : নাৰায়ন জোৱাৰদাৰ ঘৰ নং : 139 বয়স : 55 লিঙ্গ : মহিলা</p> <p>BSW9740221</p> <p>ফটো উপলব্ধ</p>	<p>768</p> <p>নাম : জীৱন জোৱাৰদাৰ পিতাৰ নাম : অনিল জোৱাৰদাৰ ঘৰ নং : 139 বয়স : 46 লিঙ্গ : পুৰুষ</p> <p>BSW9740254</p> <p>ফটো উপলব্ধ</p>
<p>769</p> <p>নাম : প্ৰণতি জোৱাৰদাৰ স্বামীৰ নাম : ৰবেন জোৱাৰদাৰ ঘৰ নং : 139 বয়স : 45 লিঙ্গ : মহিলা</p> <p>BSW9740243</p> <p>ফটো উপলব্ধ</p>	<p>770</p> <p>নাম : অনামিকা জোৱাৰদাৰ স্বামীৰ নাম : জীৱন জোৱাৰদাৰ ঘৰ নং : 139 বয়স : 37 লিঙ্গ : মহিলা</p> <p>BSW9740276</p> <p>ফটো উপলব্ধ</p>	<p>771</p> <p>নাম : তপন জোৱাৰদাৰ পিতাৰ নাম : প্ৰভাত জোৱাৰদাৰ ঘৰ নং : 139 বয়স : 35 লিঙ্গ : পুৰুষ</p> <p>BSW9740287</p> <p>ফটো উপলব্ধ</p>
<p>772</p> <p>নাম : তাপস চন্দ্ৰ জোৱাৰদাৰ পিতাৰ নাম : নাৰায়ন জোৱাৰদাৰ ঘৰ নং : 139 বয়স : 34 লিঙ্গ : পুৰুষ</p> <p>BSW9740301</p> <p>ফটো উপলব্ধ</p>	<p>773</p> <p>নাম : ৰুপন জোৱাৰদাৰ পিতাৰ নাম : প্ৰভাত জোৱাৰদাৰ ঘৰ নং : 139 বয়স : 34 লিঙ্গ : পুৰুষ</p> <p>BSW0414466</p> <p>ফটো উপলব্ধ</p>	<p>774</p> <p>নাম : মৃদুল জোৱাৰদাৰ পিতাৰ নাম : নিহাৰৰঞ্জন জোৱাৰদাৰ ঘৰ নং : 139 বয়স : 30 লিঙ্গ : পুৰুষ</p> <p>BSW1574192</p> <p>ফটো উপলব্ধ</p>
<p>775</p> <p>নাম : ৰাকেশ জোৱাৰদাৰ পিতাৰ নাম : নাৰায়ন জোৱাৰদাৰ ঘৰ নং : 139 বয়স : 29 লিঙ্গ : পুৰুষ</p> <p>BSW0029876</p> <p>ফটো উপলব্ধ</p>	<p>776</p> <p>নাম : নিতুমনি সৰকাৰ জোৱাৰদাৰ স্বামীৰ নাম : তাপস চন্দ্ৰ জোৱাৰদাৰ ঘৰ নং : 139 বয়স : 28 লিঙ্গ : মহিলা</p> <p>BSW0578559</p> <p>ফটো উপলব্ধ</p>	<p>777</p> <p>নাম : সুস্মিতা দে জোৱাৰদাৰ স্বামীৰ নাম : মৃদুল জোৱাৰদাৰ ঘৰ নং : 139 বয়স : 25 লিঙ্গ : মহিলা</p> <p>BSW0379560</p> <p>ফটো উপলব্ধ</p>
<p>D 778</p> <p>নাম : ধনঞ্জয় ধৰ পিতাৰ নাম : লাবেন্দ্ৰ ধৰ ঘৰ নং : 180 বয়স : 51 লিঙ্গ : পুৰুষ</p> <p>BSW9740356</p> <p>ফটো উপলব্ধ</p>	<p>779</p> <p>নাম : ইন্দ্ৰজিত ধৰ পিতাৰ নাম : লাবেন্দ্ৰ ধৰ ঘৰ নং : 180 বয়স : 43 লিঙ্গ : পুৰুষ</p> <p>BSW9740323</p> <p>ফটো উপলব্ধ</p>	<p>780</p> <p>নাম : মৃত্যুজয় ধৰ পিতাৰ নাম : লাবেন্দ্ৰ ধৰ ঘৰ নং : 180 বয়স : 38 লিঙ্গ : পুৰুষ</p> <p>BSW9740378</p> <p>ফটো উপলব্ধ</p>



781 নাম : ফুলন ৰায় স্বামীৰ নাম : সঞ্জয় ৰায় ঘৰ নং : 180 বয়স : 37 লিঙ্গ : মহিলা	BSW1574045 ফটো উপলব্ধ	782 নাম : সঞ্জয় ৰায় পিতাৰ নাম : নাৰায়ন ৰায় ঘৰ নং : 180 বয়স : 36 লিঙ্গ : পুৰুষ	BSW9740334 ফটো উপলব্ধ	783 নাম : ৰিংকু ধৰ স্বামীৰ নাম : মৃত্যুঞ্জয় ধৰ ঘৰ নং : 180 বয়স : 29 লিঙ্গ : মহিলা	BSW0413120 ফটো উপলব্ধ
784 নাম : সঞ্জিতা বৈশ্য ধৰ স্বামীৰ নাম : ইন্দ্ৰজিত ধৰ ঘৰ নং : 180 বয়স : 28 লিঙ্গ : মহিলা	BSW0274290 ফটো উপলব্ধ	785 নাম : প্ৰকাশ ৰায় পিতাৰ নাম : নৰেশ ৰায় ঘৰ নং : 140 বয়স : 24 লিঙ্গ : পুৰুষ	BSW0450445 ফটো উপলব্ধ	786 নাম : পাপীয়া ৰায় স্বামীৰ নাম : সুজিত ৰায় ঘৰ নং : 180 বয়স : 29 লিঙ্গ : মহিলা	BSW0031658 ফটো উপলব্ধ
E 787 নাম : সুজিত ধৰ পিতাৰ নাম : দুলাল ধৰ ঘৰ নং : 180 বয়স : 29 লিঙ্গ : পুৰুষ	BSW0031666 ফটো উপলব্ধ	788 নাম : তাপচ ৰায় পিতাৰ নাম : নৰেশ ৰায় ঘৰ নং : 180 বয়স : 28 লিঙ্গ : পুৰুষ	BSW0195479 ফটো উপলব্ধ	789 নাম : নৰেশ ৰায় পিতাৰ নাম : যতীন্দ্ৰ ৰায় ঘৰ নং : 180 বয়স : 65 লিঙ্গ : পুৰুষ	BSW9740403 ফটো উপলব্ধ
790 নাম : অনিতা ৰায় স্বামীৰ নাম : নাৰায়ণ ৰায় ঘৰ নং : 180 বয়স : 50 লিঙ্গ : মহিলা	BSW9740425 ফটো উপলব্ধ	791 নাম : সুকুমাৰ সেন পিতাৰ নাম : সতীশ সেন ঘৰ নং : 181 বয়স : 67 লিঙ্গ : পুৰুষ	BSW9740436 ফটো উপলব্ধ	792 নাম : কমলা সেন স্বামীৰ নাম : সুকুমাৰ সেন ঘৰ নং : 181 বয়স : 57 লিঙ্গ : মহিলা	BSW9740447 ফটো উপলব্ধ
793 নাম : মল্লিকা মিত্ৰ পিতাৰ নাম : সুকুমাৰ সেন ঘৰ নং : 181 বয়স : 42 লিঙ্গ : মহিলা	BSW1574023 ফটো উপলব্ধ	794 নাম : হৰেকৃষ্ণ সেন পিতাৰ নাম : সতীশ সেন ঘৰ নং : 182 বয়স : 63 লিঙ্গ : পুৰুষ	BSW0579557 ফটো উপলব্ধ	795 নাম : মায়াৰাণী সেন স্বামীৰ নাম : হৰেকৃষ্ণ সেন ঘৰ নং : 182 বয়স : 56 লিঙ্গ : মহিলা	BSW9740469 ফটো উপলব্ধ
796 নাম : শ্ৰীবাস সেন পিতাৰ নাম : হৰেকৃষ্ণ সেন ঘৰ নং : 182 বয়স : 41 লিঙ্গ : পুৰুষ	BSW9740470 ফটো উপলব্ধ	797 নাম : প্ৰিয়বাস সেন পিতাৰ নাম : হৰেকৃষ্ণ সেন ঘৰ নং : 182 বয়স : 40 লিঙ্গ : পুৰুষ	BSW9740492 ফটো উপলব্ধ	798 নাম : সুলেখা সেন স্বামীৰ নাম : সীবাস সেন ঘৰ নং : 182 বয়স : 39 লিঙ্গ : মহিলা	BSW9740481 ফটো উপলব্ধ
799 নাম : ৰিতা নাগ স্বামীৰ নাম : প্ৰিযাব্যাশ সেন ঘৰ নং : 142 বয়স : 23 লিঙ্গ : মহিলা	PYI0033191 ফটো উপলব্ধ	D 800 নাম : নিশাবানী সেন স্বামীৰ নাম : পৰিতোষ সেন ঘৰ নং : 180 বয়স : 55 লিঙ্গ : মহিলা	BSW9740516 ফটো উপলব্ধ	801 নাম : সবিতা সেন স্বামীৰ নাম : পবিত্ৰ সেন ঘৰ নং : 180 বয়স : 43 লিঙ্গ : মহিলা	BSW1574352 ফটো উপলব্ধ
802 নাম : পবিত্ৰ সেন পিতাৰ নাম : পৰিতোষ সেন ঘৰ নং : 180 বয়স : 40 লিঙ্গ : পুৰুষ	BSW9740527 ফটো উপলব্ধ	803 নাম : প্ৰনৱ সেন পিতাৰ নাম : পৰিতোষ সেন ঘৰ নং : 180 বয়স : 24 লিঙ্গ : পুৰুষ	BSW0416420 ফটো উপলব্ধ	804 নাম : ৰঞ্জিত ৰায় পিতাৰ নাম : নিপেন্দ্ৰ ৰায় ঘৰ নং : 188 বয়স : 42 লিঙ্গ : পুৰুষ	BSW9740550 ফটো উপলব্ধ
805 নাম : প্ৰতিমা ৰায় স্বামীৰ নাম : বনজিত ৰায় ঘৰ নং : 188 বয়স : 39 লিঙ্গ : মহিলা	BSW1574385 ফটো উপলব্ধ	806 নাম : স্বপন ৰায় পিতাৰ নাম : গীৰেন্দ্ৰ চন্দ্ৰ ৰায় ঘৰ নং : 186 বয়স : 52 লিঙ্গ : পুৰুষ	BSW9740607 ফটো উপলব্ধ	807 নাম : তাপসী ৰায় স্বামীৰ নাম : ৰঞ্জিত কুমাৰ ৰায় ঘৰ নং : 186 বয়স : 51 লিঙ্গ : মহিলা	GNK1907886 ফটো উপলব্ধ
808 নাম : সঞ্জিত কুমাৰ ৰায় পিতাৰ নাম : গিৰিন্দ্ৰ ৰায় ঘৰ নং : 186 বয়স : 46 লিঙ্গ : পুৰুষ	BSW9740629 ফটো উপলব্ধ	809 নাম : কল্পনা ৰায় স্বামীৰ নাম : স্বপন ৰায় ঘৰ নং : 186 বয়স : 45 লিঙ্গ : মহিলা	BSW9740618 ফটো উপলব্ধ	810 নাম : সঞ্জয় ৰায় পিতাৰ নাম : গীৰেন্দ্ৰ চন্দ্ৰ ৰায় ঘৰ নং : 186 বয়স : 44 লিঙ্গ : পুৰুষ	BSW9740641 ফটো উপলব্ধ



811	BSW9740630	ফটো উপলব্ধ	812	PYI0077065	ফটো উপলব্ধ	813	BSW0325845	ফটো উপলব্ধ
নাম : কৃতিকা ৰায় স্বামীৰ নাম: সঞ্জিত কুমাৰ ৰায় ঘৰ নং : ১৪৬ বয়স : 39 লিঙ্গ : মহিলা			নাম : যমুনা মণ্ডল স্বামীৰ নাম: সঞ্জয় ৰায় ঘৰ নং : 146 বয়স : 28 লিঙ্গ : মহিলা			নাম : নবজিত ৰয় পিতাৰ নাম: স্বপন ৰয় ঘৰ নং : 146 বয়স : 27 লিঙ্গ : পুৰুষ		
814	BSW3862695	ফটো উপলব্ধ	815	BSW9740663	ফটো উপলব্ধ	816	BSW9740674	ফটো উপলব্ধ
নাম : অশিম কুমাৰ ৰায় মাতৃৰ নাম: কৃতিকা ৰায় ঘৰ নং : ১৪৬ বয়স : 21 লিঙ্গ : পুৰুষ			নাম : নগেন্দ্র চন্দ্ৰ ৰায় পিতাৰ নাম: ৰাজ চন্দ্ৰ ৰায় ঘৰ নং : ১৪৮ বয়স : 79 লিঙ্গ : পুৰুষ			নাম : শিবানী ৰায় স্বামীৰ নাম: নগেন ৰায় ঘৰ নং : ১৪৮ বয়স : 68 লিঙ্গ : মহিলা		
817	BSW9740685	ফটো উপলব্ধ	818	BSW9740696	ফটো উপলব্ধ	819	BSW9740709	ফটো উপলব্ধ
নাম : প্ৰদীপ ৰায় পিতাৰ নাম: নগেন্দ্র চন্দ্ৰ ৰায় ঘৰ নং : ১৪৮ বয়স : 50 লিঙ্গ : পুৰুষ			নাম : অজয় কুমাৰ ৰায় পিতাৰ নাম: নগেন্দ্র চন্দ্ৰ ৰায় ঘৰ নং : ১৪৮ বয়স : 48 লিঙ্গ : পুৰুষ			নাম : দীপাকৰ ৰায় পিতাৰ নাম: নগেন্দ্র ৰায় ঘৰ নং : ১৪৮ বয়স : 45 লিঙ্গ : পুৰুষ		
820	BSW9740710	ফটো উপলব্ধ	821	BSW9740743	ফটো উপলব্ধ	822	BSW9740721	ফটো উপলব্ধ
নাম : শংকৰ কুমাৰ ৰায় পিতাৰ নাম: নগেন চন্দ্ৰ ৰায় ঘৰ নং : ১৪৮ বয়স : 42 লিঙ্গ : পুৰুষ			নাম : টিংকুৰানী ৰায় স্বামীৰ নাম: দীপাংকৰ ৰায় ঘৰ নং : ১৪৮ বয়স : 40 লিঙ্গ : মহিলা			নাম : অৰ্চনা ৰায় পিতাৰ নাম: প্ৰদীপ ৰায় ঘৰ নং : ১৪৮ বয়স : 39 লিঙ্গ : মহিলা		
823	BSW9740732	ফটো উপলব্ধ	824	BSW0273904	ফটো উপলব্ধ	825	BSW9740754	ফটো উপলব্ধ
নাম : বীনা ৰায় স্বামীৰ নাম: অজয় ৰায় ঘৰ নং : ১৪৮ বয়স : 36 লিঙ্গ : মহিলা			নাম : মান্টনী বিশ্বাস ৰায় পিতাৰ নাম: শংকৰ কুমাৰ ৰায় ঘৰ নং : ১৪৮ বয়স : 33 লিঙ্গ : মহিলা			নাম : পৰেশ ৰায় পিতাৰ নাম: যতীন্দ্ৰ ৰায় ঘৰ নং : ১৪৯ বয়স : 48 লিঙ্গ : পুৰুষ		
826	BSW9740765	ফটো উপলব্ধ	D 827	BSW9740776	ফটো উপলব্ধ	828	BSW9740787	ফটো উপলব্ধ
নাম : নিলীমা ৰায় স্বামীৰ নাম: পৰেশ ৰায় ঘৰ নং : ১৪৯ বয়স : 44 লিঙ্গ : মহিলা			নাম : আশুবালা গুহৰায় স্বামীৰ নাম: যতীন্দ্ৰ গুহৰায় ঘৰ নং : ১৫০ বয়স : 92 লিঙ্গ : মহিলা			নাম : অজীত গুহ ৰায় পিতাৰ নাম: যতীন্দ্ৰ গুহৰায় ঘৰ নং : ১৫০ বয়স : 65 লিঙ্গ : পুৰুষ		
829	BSW9740798	ফটো উপলব্ধ	830	BSW9740801	ফটো উপলব্ধ	831	BSW9740812	ফটো উপলব্ধ
নাম : মমতা গুহ ৰায় স্বামীৰ নাম: অজিত গুহ ৰায় ঘৰ নং : ১৫০ বয়স : 54 লিঙ্গ : মহিলা			নাম : সজল গুহ ৰায় পিতাৰ নাম: অজিত গুহ ৰায় ঘৰ নং : ১৫০ বয়স : 39 লিঙ্গ : পুৰুষ			নাম : কাজল গুহ ৰায় পিতাৰ নাম: অজিত গুহ ৰায় ঘৰ নং : ১৫০ বয়স : 36 লিঙ্গ : পুৰুষ		
832	BSW9740823	ফটো উপলব্ধ	833	BSW0274860	ফটো উপলব্ধ	834	BSW3862638	ফটো উপলব্ধ
নাম : অজয় গুহৰায় পিতাৰ নাম: অজিত গুহৰায় ঘৰ নং : ১৫০ বয়স : 34 লিঙ্গ : পুৰুষ			নাম : প্ৰতিমা বড়ো গুহৰায় স্বামীৰ নাম: সজল গুহৰায় ঘৰ নং : ১৫০ বয়স : 27 লিঙ্গ : মহিলা			নাম : সুলেকা বৈশ্য গুহৰায় স্বামীৰ নাম: অজয় গুহৰায় ঘৰ নং : ১৫০ বয়স : 23 লিঙ্গ : মহিলা		
D 835	BSW9740834	ফটো উপলব্ধ	D 836	BSW9740845	ফটো উপলব্ধ	S 837	BSW9740856	ফটো উপলব্ধ
নাম : বিৰাজ ধৰ পিতাৰ নাম: শৰত ৰায় ঘৰ নং : ১৫১ বয়স : 77 লিঙ্গ : পুৰুষ			নাম : উষাৰাণী ৰায় স্বামীৰ নাম: বিৰাজ ৰায় ঘৰ নং : ১৫১ বয়স : 67 লিঙ্গ : মহিলা			নাম : জানকী ৰায় পিতাৰ নাম: বিৰাজ ৰায় ঘৰ নং : ১৫১ বয়স : 44 লিঙ্গ : মহিলা		
838	BSW1574318	ফটো উপলব্ধ	839	BSW033377	ফটো উপলব্ধ	840	BSW0523274	ফটো উপলব্ধ
নাম : বিমল ধৰ পিতাৰ নাম: বিৰাজ ধৰ ঘৰ নং : ১৫১ বয়স : 32 লিঙ্গ : পুৰুষ			নাম : মাম্পী ধৰ পিতাৰ নাম: বিৰাজ ধৰ ঘৰ নং : ১৫১ বয়স : 25 লিঙ্গ : মহিলা			নাম : বিপুল ধৰ পিতাৰ নাম: বিৰাজ ধৰ ঘৰ নং : 151 বয়স : 24 লিঙ্গ : পুৰুষ		



D 841	BSW9740878	ফটো উপলব্ধ	842	BSW9740889	ফটো উপলব্ধ	843	BSW9740867	ফটো উপলব্ধ
নাম : অমৰী ৰায় স্বামীৰ নাম: মনমোহন ৰায় ঘৰ নং : ১৫২ বয়স : 67 লিঙ্গ : মহিলা			নাম : য়ুমনা ধৰ পিতাৰ নাম: বিৰাজ ধৰ ঘৰ নং : ১৫২ বয়স : 42 লিঙ্গ : মহিলা			নাম : প্ৰিয়বাস ধৰ পিতাৰ নাম: বিৰাজ ধৰ ঘৰ নং : ১৫২ বয়স : 41 লিঙ্গ : পুৰুষ		
844	BSW9742750	ফটো উপলব্ধ	845	BSW3862646	ফটো উপলব্ধ	D 846	BSW9740903	ফটো উপলব্ধ
নাম : বিজয় ৰায় পিতাৰ নাম: মোহন চন্দ্ৰ ৰায় ঘৰ নং : ১৫২ বয়স : 34 লিঙ্গ : পুৰুষ			নাম : জগিতা ধৰ স্বামীৰ নাম: প্ৰিয়াবাচ ধৰ ঘৰ নং : ১৫২ বয়স : 29 লিঙ্গ : মহিলা			নাম : দিগেন্দ্ৰ চন্দ্ৰ ৰায় পিতাৰ নাম: কুসুম ৰায় ঘৰ নং : ১৫৪ বয়স : 92 লিঙ্গ : পুৰুষ		
D 847	BSW9740925	ফটো উপলব্ধ	848	PYI0084004	ফটো উপলব্ধ	D 849	BSW9740936	ফটো উপলব্ধ
নাম : বিজেন্দ্ৰ ৰায় পিতাৰ নাম: দিগেন্দ্ৰ ৰায় ঘৰ নং : ১৫৪ বয়স : 65 লিঙ্গ : পুৰুষ			নাম : পুষ্প বালু ৰায় স্বামীৰ নাম: ৰবীন্দ্ৰ ৰায় ঘৰ নং : 154 বয়স : 57 লিঙ্গ : মহিলা			নাম : বিমলা ৰায় স্বামীৰ নাম: বিজেন্দ্ৰ ৰায় ঘৰ নং : ১৫৪ বয়স : 55 লিঙ্গ : মহিলা		
850	BSW9740958	ফটো উপলব্ধ	851	BSW9740947	ফটো উপলব্ধ	852	BSW9742603	ফটো উপলব্ধ
নাম : চিত্তৰঞ্জন ৰায় পিতাৰ নাম: দিগেন্দ্ৰ চন্দ্ৰ ৰায় ঘৰ নং : ১৫৪ বয়স : 50 লিঙ্গ : পুৰুষ			নাম : উত্তম ৰায় পিতাৰ নাম: বিজেন্দ্ৰ ৰায় ঘৰ নং : ১৫৪ বয়স : 39 লিঙ্গ : পুৰুষ			নাম : প্ৰমিলা বৈশ্য ৰায় স্বামীৰ নাম: চিত্ত ৰঞ্জন ৰায় ঘৰ নং : ১৫৪ বয়স : 39 লিঙ্গ : মহিলা		
853	BSW9742761	ফটো উপলব্ধ	854	BSW9742874	ফটো উপলব্ধ	855	BSW0201426	ফটো উপলব্ধ
নাম : গৌতম ৰায় পিতাৰ নাম: বিজেন্দ্ৰ ৰায় ঘৰ নং : ১৫৪ বয়স : 31 লিঙ্গ : পুৰুষ			নাম : মিঠন ৰায় পিতাৰ নাম: বিজেন ৰায় ঘৰ নং : ১৫৪ বয়স : 31 লিঙ্গ : পুৰুষ			নাম : গোবিন্দ ৰায় পিতাৰ নাম: বিজেন ৰায় ঘৰ নং : ১৫৪ বয়স : 28 লিঙ্গ : পুৰুষ		
856	PYI0032144	ফটো উপলব্ধ	857	PYI0032177	ফটো উপলব্ধ	D 858	BSW9740969	ফটো উপলব্ধ
নাম : ছাবিৰ ৰয় পিতাৰ নাম: চিত্তৰঞ্জন ৰয় ঘৰ নং : 154 বয়স : 21 লিঙ্গ : পুৰুষ			নাম : ৰিয়া ৰয় স্বামীৰ নাম: গোবিন্দ ৰয় ঘৰ নং : 154 বয়স : 21 লিঙ্গ : মহিলা			নাম : তৰঙ্গ বালু ৰায় স্বামীৰ নাম: শশীকান্ত ৰায় ঘৰ নং : ১৫৫ বয়স : 82 লিঙ্গ : মহিলা		
D 859	BSW9740970	ফটো উপলব্ধ	D 860	BSW9740992	ফটো উপলব্ধ	D 861	BSW9740981	ফটো উপলব্ধ
নাম : মদন ৰায় পিতাৰ নাম: শশীকান্ত ৰায় ঘৰ নং : ১৫৫ বয়স : 58 লিঙ্গ : পুৰুষ			নাম : সুজিত ৰায় পিতাৰ নাম: শশীকান্ত ৰায় ঘৰ নং : ১৫৫ বয়স : 54 লিঙ্গ : পুৰুষ			নাম : নীভাৰাণী ৰায় স্বামীৰ নাম: মদন ৰায় ঘৰ নং : ১৫৫ বয়স : 52 লিঙ্গ : মহিলা		
D 862	BSW9741008	ফটো উপলব্ধ	863	BSW9742705	ফটো উপলব্ধ	864	BSW0201939	ফটো উপলব্ধ
নাম : প্ৰদীপ ৰায় পিতাৰ নাম: শশীকান্ত ৰায় ঘৰ নং : ১৫৫ বয়স : 45 লিঙ্গ : পুৰুষ			নাম : নবীন ৰায় পিতাৰ নাম: মদন ৰায় ঘৰ নং : ১৫৫ বয়স : 30 লিঙ্গ : পুৰুষ			নাম : বিক্ৰম ৰায় পিতাৰ নাম: মদন ৰায় ঘৰ নং : ১৫৫ বয়স : 28 লিঙ্গ : পুৰুষ		
#2 865	PYI0032136	ফটো উপলব্ধ	E 866	BSW9741019	ফটো উপলব্ধ	867	BSW9741020	ফটো উপলব্ধ
নাম : মানসী ৰায় স্বামীৰ নাম: বিক্ৰম ৰয় ঘৰ নং : 155 বয়স : 24 লিঙ্গ : মহিলা			নাম : ফনীধৰ বড়ো পিতাৰ নাম: বঙালী বড়ো ঘৰ নং : ১৫৬ বয়স : 57 লিঙ্গ : পুৰুষ			নাম : ৰিনা বড়ো স্বামীৰ নাম: ফনীধৰ বড়ো ঘৰ নং : ১৫৬ বয়স : 52 লিঙ্গ : মহিলা		
S 868	BSW0202028	ফটো উপলব্ধ	869	BSW0202127	ফটো উপলব্ধ	870	BSW9741031	ফটো উপলব্ধ
নাম : সোনালী বড়ো পিতাৰ নাম: ফনীধৰ বড়ো ঘৰ নং : ১৫৬ বয়স : 34 লিঙ্গ : মহিলা			নাম : ৰমেশ বড়ো পিতাৰ নাম: ফনীধৰ বড়ো ঘৰ নং : ১৫৬ বয়স : 30 লিঙ্গ : পুৰুষ			নাম : ধনেশ্বৰ বড়ো পিতাৰ নাম: বঙালী বড়ো ঘৰ নং : ১৫৭ বয়স : 72 লিঙ্গ : পুৰুষ		



871	BSW9741042	ফটো উপলব্ধ	নাম : হাবাং বড়ো স্বামীৰ নাম: ধনেশ্বৰ বড়ো ঘৰ নং : ১৫৭ বয়স : 67 লিঙ্গ : মহিলা	872	BSW9741053	ফটো উপলব্ধ	নাম : পবিত্ৰ বড়ো পিতাৰ নাম: ধনেশ্বৰ বড়ো ঘৰ নং : ১৫৭ বয়স : 50 লিঙ্গ : পুৰুষ	873	BSW9741064	ফটো উপলব্ধ	নাম : বুদ্ধিৰাম বড়ো পিতাৰ নাম: ধনেশ্বৰ বড়ো ঘৰ নং : ১৫৭ বয়স : 48 লিঙ্গ : পুৰুষ
874	BSW9741075	ফটো উপলব্ধ	নাম : বংজালি বড়ো স্বামীৰ নাম: বুদ্ধিৰাম বড়ো ঘৰ নং : ১৫৭ বয়স : 45 লিঙ্গ : মহিলা	875	BSW1574329	ফটো উপলব্ধ	নাম : বয়জন্তি বড়ো স্বামীৰ নাম: পবিত্ৰ বড়ো ঘৰ নং : ১৫৭ বয়স : 42 লিঙ্গ : মহিলা	876	BSW1574272	ফটো উপলব্ধ	নাম : গোপাল বড়ো পিতাৰ নাম: ধনেশ্বৰ বড়ো ঘৰ নং : ১৫৭ বয়স : 35 লিঙ্গ : পুৰুষ
877	BSW0335364	ফটো উপলব্ধ	নাম : জৌশ্ৰীমা বড়ো স্বামীৰ নাম: গোপাল বড়ো ঘৰ নং : ১৫৭ বয়স : 29 লিঙ্গ : মহিলা	878	BSW0499046	ফটো উপলব্ধ	নাম : চানচুমা বড়ো পিতাৰ নাম: বৃধী ৰাম বড়ো ঘৰ নং : ১৫৭ বয়স : 23 লিঙ্গ : পুৰুষ	879	BSW9741086	ফটো উপলব্ধ	নাম : ৰবিৰাম বড়ো পিতাৰ নাম: বঙাল বড়ো ঘৰ নং : ১৫৮ বয়স : 59 লিঙ্গ : পুৰুষ
880	BSW9741097	ফটো উপলব্ধ	নাম : সোনেশ্বৰী বড়ো স্বামীৰ নাম: ৰবিৰাম বড়ো ঘৰ নং : ১৫৮ বয়স : 52 লিঙ্গ : মহিলা	881	BSW0323816	ফটো উপলব্ধ	নাম : জিমি বড়ো পিতাৰ নাম: ৰবিৰাম বড়ো ঘৰ নং : ১৫৮ বয়স : 27 লিঙ্গ : মহিলা	882	BSW0369751	ফটো উপলব্ধ	নাম : সঞ্জয় বড়ো পিতাৰ নাম: ৰবিৰাম বড়ো ঘৰ নং : ১৫৮ বয়স : 26 লিঙ্গ : পুৰুষ
883	BSW9741111	ফটো উপলব্ধ	নাম : কুলেন বড়ো পিতাৰ নাম: শুকুৰাম বড়ো ঘৰ নং : ১৫৯ বয়স : 53 লিঙ্গ : পুৰুষ	884	BSW9741122	ফটো উপলব্ধ	নাম : আৰতী বড়ো স্বামীৰ নাম: কুলেন বড়ো ঘৰ নং : ১৫৯ বয়স : 51 লিঙ্গ : মহিলা	885	BSW9741133	ফটো উপলব্ধ	নাম : মলীন বড়ো পিতাৰ নাম: শুকুৰাম বড়ো ঘৰ নং : ১৫৯ বয়স : 50 লিঙ্গ : পুৰুষ
886	BSW9741144	ফটো উপলব্ধ	নাম : ফুকন বড়ো পিতাৰ নাম: শুকুৰাম বড়ো ঘৰ নং : ১৫৯ বয়স : 47 লিঙ্গ : পুৰুষ	887	BSW9741155	ফটো উপলব্ধ	নাম : বিজয় বড়ো পিতাৰ নাম: শুকুৰাম বড়ো ঘৰ নং : ১৫৯ বয়স : 45 লিঙ্গ : পুৰুষ	888	BSW0274902	ফটো উপলব্ধ	নাম : সঞ্জয় দাস পিতাৰ নাম: বিজয় দাস ঘৰ নং : ১৫৯ বয়স : 36 লিঙ্গ : পুৰুষ
889	BSW0369918	ফটো উপলব্ধ	নাম : মনজিনা বড়ো স্বামীৰ নাম: ফুকন বড়ো ঘৰ নং : ১৫৯ বয়স : 34 লিঙ্গ : মহিলা	890	BSW1574169	ফটো উপলব্ধ	নাম : ভাগ্যশ্ৰী বড়ো স্বামীৰ নাম: মলিন বড়ো ঘৰ নং : ১৫৯ বয়স : 32 লিঙ্গ : মহিলা	891	BSW1574410	ফটো উপলব্ধ	নাম : বাবল বড়ো পিতাৰ নাম: কুলেন বড়ো ঘৰ নং : ১৫৯ বয়স : 31 লিঙ্গ : পুৰুষ
892	BSW0515528	ফটো উপলব্ধ	নাম : সঙ্গিতা বড়ো স্বামীৰ নাম: বাবলু বড়ো ঘৰ নং : 159 বয়স : 24 লিঙ্গ : মহিলা	893	BSW9741177	ফটো উপলব্ধ	নাম : সোমবাৰী বড়ো স্বামীৰ নাম: গছাৰাম বড়ো ঘৰ নং : ১৬০ বয়স : 65 লিঙ্গ : মহিলা	894	BSW9741188	ফটো উপলব্ধ	নাম : বিফলা বড়ো স্বামীৰ নাম: গছা ৰাম বড়ো ঘৰ নং : ১৬০ বয়স : 61 লিঙ্গ : মহিলা
895	BSW9741202	ফটো উপলব্ধ	নাম : দেবেন বড়ো পিতাৰ নাম: গছাৰাম বড়ো ঘৰ নং : ১৬০ বয়স : 45 লিঙ্গ : পুৰুষ	896	BSW9741213	ফটো উপলব্ধ	নাম : অঞ্জনা বড়ো স্বামীৰ নাম: দেবেন বড়ো ঘৰ নং : ১৬০ বয়স : 41 লিঙ্গ : মহিলা	897	BSW9742863	ফটো উপলব্ধ	নাম : প্ৰবীন বড়ো পিতাৰ নাম: গছাৰাম বড়ো ঘৰ নং : ১৬০ বয়স : 39 লিঙ্গ : পুৰুষ
898	BSW1574409	ফটো উপলব্ধ	নাম : দেবেশ্বৰী বড়ো স্বামীৰ নাম: উপেন বড়ো ঘৰ নং : ১৬০ বয়স : 38 লিঙ্গ : মহিলা	899	BSW0369983	ফটো উপলব্ধ	নাম : কিৰন বড়ো স্বামীৰ নাম: প্ৰবীন বড়ো ঘৰ নং : ১৬০ বয়স : 36 লিঙ্গ : মহিলা	900	BSW9741246	ফটো উপলব্ধ	নাম : উপেন বড়ো পিতাৰ নাম: গছাৰাম বড়ো ঘৰ নং : ১৬০ বয়স : 35 লিঙ্গ : পুৰুষ



901 নাম : কিৰন বড়ো স্বামীৰ নাম: প্ৰবীন বড়ো ঘৰ নং : 160 বয়স : 32 লিঙ্গ : মহিলা	BSW1574363 ফটো উপলব্ধ	902 নাম : দেবৰাম বড়ো পিতাৰ নাম: পদোৰাম বড়ো ঘৰ নং : 161 বয়স : 82 লিঙ্গ : পুৰুষ	BSW9741268 ফটো উপলব্ধ	903 নাম : ভাটো বড়ো স্বামীৰ নাম: দেবৰাম বড়ো ঘৰ নং : 161 বয়স : 69 লিঙ্গ : মহিলা	BSW9741279 ফটো উপলব্ধ
904 নাম : থানেশ্বৰ বড়ো পিতাৰ নাম: দেবৰাম বড়ো ঘৰ নং : 161 বয়স : 48 লিঙ্গ : পুৰুষ	BSW9741280 ফটো উপলব্ধ	905 নাম : শৰ্মিলা বড়ো স্বামীৰ নাম: কৰুণা কান্ত বড়ো ঘৰ নং : 161 বয়স : 45 লিঙ্গ : মহিলা	BSW9741291 ফটো উপলব্ধ	906 নাম : পূৰ্ণিমা বড়ো স্বামীৰ নাম: থানেশ্বৰ বড়ো ঘৰ নং : 161 বয়স : 40 লিঙ্গ : মহিলা	BSW1574374 ফটো উপলব্ধ
907 নাম : কমলা কান্ত বড়ো পিতাৰ নাম: মংগলো বড়ো ঘৰ নং : 162 বয়স : 77 লিঙ্গ : পুৰুষ	BSW9741304 ফটো উপলব্ধ	908 নাম : ইলে বড়ো স্বামীৰ নাম: কমলা বড়ো ঘৰ নং : 162 বয়স : 69 লিঙ্গ : মহিলা	BSW9741315 ফটো উপলব্ধ	909 নাম : মনিন্দ্ৰ বড়ো পিতাৰ নাম: মংগলো বড়ো ঘৰ নং : 162 বয়স : 50 লিঙ্গ : পুৰুষ	BSW9741371 ফটো উপলব্ধ
910 নাম : গাবেলী বড়ো পিতাৰ নাম: কমলা বড়ো ঘৰ নং : 162 বয়স : 46 লিঙ্গ : মহিলা	BSW9741326 ফটো উপলব্ধ	911 নাম : ৰবীন্দ্ৰ বড়ো পিতাৰ নাম: কমলা বড়ো ঘৰ নং : 162 বয়স : 45 লিঙ্গ : পুৰুষ	BSW9741359 ফটো উপলব্ধ	912 নাম : ৰত্নেশ্বৰ বড়ো পিতাৰ নাম: কমলা বড়ো ঘৰ নং : 162 বয়স : 44 লিঙ্গ : পুৰুষ	BSW9741337 ফটো উপলব্ধ
913 নাম : বিশ্বাস্বৰ বড়ো পিতাৰ নাম: কমলা বড়ো ঘৰ নং : 162 বয়স : 42 লিঙ্গ : পুৰুষ	BSW9741348 ফটো উপলব্ধ	914 নাম : প্ৰতিমা বড়ো স্বামীৰ নাম: ৰবীন্দ্ৰ বড়ো ঘৰ নং : 162 বয়স : 42 লিঙ্গ : মহিলা	BSW9741360 ফটো উপলব্ধ	915 নাম : দময়ন্তী বড়ো স্বামীৰ নাম: ৰত্নেশ্বৰ বড়ো ঘৰ নং : 162 বয়স : 42 লিঙ্গ : মহিলা	BSW0369876 ফটো উপলব্ধ
916 নাম : বকুল বড়ো পিতাৰ নাম: কমলা কান্ত বড়ো ঘৰ নং : 162 বয়স : 37 লিঙ্গ : পুৰুষ	BSW1574294 ফটো উপলব্ধ	917 নাম : ৰশ্মি বড়ো স্বামীৰ নাম: বকুল বড়ো ঘৰ নং : 162 বয়স : 36 লিঙ্গ : মহিলা	BSW1574283 ফটো উপলব্ধ	918 নাম : ত্ৰিনেত্ৰী বসুমতাৰী বড়ো স্বামীৰ নাম: বিসম্বৰ বড়ো ঘৰ নং : 162 বয়স : 30 লিঙ্গ : মহিলা	BSW0274944 ফটো উপলব্ধ
919 নাম : ৰংজালী বড়ো পিতাৰ নাম: মনিন্দ্ৰ বড়ো ঘৰ নং : 162 বয়স : 24 লিঙ্গ : মহিলা	BSW0519454 ফটো উপলব্ধ	920 নাম : গিৰিন্দ্ৰ বড়ো পিতাৰ নাম: মংগলো বড়ো ঘৰ নং : 163 বয়স : 56 লিঙ্গ : পুৰুষ	BSW9741382 ফটো উপলব্ধ	921 নাম : লাবন্য বড়ো স্বামীৰ নাম: গীৰ্বেন্দ্ৰ বড়ো ঘৰ নং : 163 বয়স : 54 লিঙ্গ : মহিলা	BSW9741393 ফটো উপলব্ধ
S 922 নাম : হাইলা বড়ো পিতাৰ নাম: শুকুৰাম বড়ো ঘৰ নং : 163 বয়স : 46 লিঙ্গ : পুৰুষ	BSW9741428 ফটো উপলব্ধ	S 923 নাম : বাসন্তী বড়ো স্বামীৰ নাম: হাইলা বড়ো ঘৰ নং : 163 বয়স : 43 লিঙ্গ : মহিলা	BSW9741439 ফটো উপলব্ধ	S 924 নাম : চমনশ্ৰী বড়ো পিতাৰ নাম: সঞ্জয় ৰাভা ঘৰ নং : 163 বয়স : 35 লিঙ্গ : মহিলা	BSW0370650 ফটো উপলব্ধ
925 নাম : চুনমৌন বড়ো পিতাৰ নাম: গিৰিন্দ্ৰ বড়ো ঘৰ নং : 163 বয়স : 25 লিঙ্গ : পুৰুষ	BSW0370551 ফটো উপলব্ধ	926 নাম : মহীমা বসুমতাৰী স্বামীৰ নাম: চুনমৌন বড়ো ঘৰ নং : 163 বয়স : 23 লিঙ্গ : মহিলা	BSW1113851 ফটো উপলব্ধ	927 নাম : ৰমণী বড়ো স্বামীৰ নাম: মনিন্দ্ৰ বড়ো ঘৰ নং : 163 বয়স : 45 লিঙ্গ : মহিলা	BSW9741406 ফটো উপলব্ধ
D 928 নাম : প্ৰফুল্ল ৰায় পিতাৰ নাম: শ্ৰী নাথ ৰায় ঘৰ নং : 168 বয়স : 67 লিঙ্গ : পুৰুষ	BSW9741508 ফটো উপলব্ধ	D 929 নাম : সন্ধাৰানী ৰায় স্বামীৰ নাম: প্ৰফুল্ল ৰায় ঘৰ নং : 168 বয়স : 62 লিঙ্গ : মহিলা	BSW9741519 ফটো উপলব্ধ	D 930 নাম : সুনীল ৰায় পিতাৰ নাম: শ্ৰী নাথ ৰায় ঘৰ নং : 168 বয়স : 57 লিঙ্গ : পুৰুষ	BSW9741484 ফটো উপলব্ধ



D 931 নাম : ফনীভূষণ ৰায় পিতাৰ নাম: শ্ৰী নাথ ৰায় ঘৰ নং : ১৬৪ বয়স : 57 লিঙ্গ : পুৰুষ	BSW9741462 ফটো উপলব্ধ	D 932 নাম : মিনতি ৰায় স্বামীৰ নাম: ফনীভূষণ ৰায় ঘৰ নং : ১৬৪ বয়স : 55 লিঙ্গ : মহিলা	BSW9741473 ফটো উপলব্ধ	D 933 নাম : পাৰুল ৰায় স্বামীৰ নাম: সুনীল ৰায় ঘৰ নং : ১৬৪ বয়স : 54 লিঙ্গ : মহিলা	BSW9741495 ফটো উপলব্ধ
D 934 নাম : শিশু ৰায় পিতাৰ নাম: শ্ৰী নাথ ৰায় ঘৰ নং : ১৬৪ বয়স : 54 লিঙ্গ : পুৰুষ	BSW9741520 ফটো উপলব্ধ	D 935 নাম : বীণা ৰায় স্বামীৰ নাম: শিশু ৰায় ঘৰ নং : ১৬৪ বয়স : 50 লিঙ্গ : মহিলা	BSW9741531 ফটো উপলব্ধ	936 নাম : সুশান্ত ৰায় পিতাৰ নাম: ননিগোপাল ৰায় ঘৰ নং : ১৬৪ বয়স : 48 লিঙ্গ : পুৰুষ	BSW9741553 ফটো উপলব্ধ
937 নাম : কহিনুৰ ৰায় স্বামীৰ নাম: সুশান্ত ৰায় ঘৰ নং : ১৬৪ বয়স : 43 লিঙ্গ : মহিলা	BSW9742410 ফটো উপলব্ধ	938 নাম : ৰীতা ৰায় স্বামীৰ নাম: প্ৰসন্ত ৰায় ঘৰ নং : ১৬৪ বয়স : 43 লিঙ্গ : মহিলা	BSW9741542 ফটো উপলব্ধ	E 939 নাম : দিপক ৰায় মাতৃৰ নাম: প্ৰফুল্ল ৰায় ঘৰ নং : ১৬৪ বয়স : 43 লিঙ্গ : পুৰুষ	BSW9741564 ফটো উপলব্ধ
940 নাম : সঞ্জীৱ ৰায় পিতাৰ নাম: প্ৰফুল্ল ৰায় ঘৰ নং : ১৬৪ বয়স : 41 লিঙ্গ : পুৰুষ	BSW9741586 ফটো উপলব্ধ	941 নাম : কনকলতা ৰায় স্বামীৰ নাম: দীপক কুমাৰ ৰায় ঘৰ নং : ১৬৪ বয়স : 36 লিঙ্গ : মহিলা	BSW9742396 ফটো উপলব্ধ	942 নাম : তপন ৰায় পিতাৰ নাম: সুনীল ৰায় ঘৰ নং : ১৬৪ বয়স : 28 লিঙ্গ : পুৰুষ	BSW0411835 ফটো উপলব্ধ
943 নাম : শিৱা ৰয় পিতাৰ নাম: প্ৰশান্ত ৰয় ঘৰ নং : ১৬৪ বয়স : 26 লিঙ্গ : পুৰুষ	BSW0329078 ফটো উপলব্ধ	944 নাম : সুব্ৰত ৰায় পিতাৰ নাম: সুশান্ত ৰায় ঘৰ নং : ১৬৪ বয়স : 25 লিঙ্গ : পুৰুষ	BSW0274282 ফটো উপলব্ধ	945 নাম : মানীক ৰায় পিতাৰ নাম: শিশুতোশ ৰায় ঘৰ নং : 164 বয়স : 22 লিঙ্গ : পুৰুষ	BSW3876042 ফটো উপলব্ধ
946 নাম : পবিত্ৰ ৰায় পিতাৰ নাম: সুশান্ত ৰায় ঘৰ নং : 164 বয়স : 21 লিঙ্গ : পুৰুষ	PYI0110783 ফটো উপলব্ধ	947 নাম : প্ৰসন্ত ৰায় পিতাৰ নাম: ননিগোপাল ৰায় ঘৰ নং : ১৬৪ বয়স : 47 লিঙ্গ : পুৰুষ	BSW9741597 ফটো উপলব্ধ	948 নাম : টুটমনি ৰায় স্বামীৰ নাম: অজয় ৰায় ঘৰ নং : ১৬৪ বয়স : 47 লিঙ্গ : মহিলা	BSW9741611 ফটো উপলব্ধ
949 নাম : অজয় ৰায় পিতাৰ নাম: ননিগোপাল ৰায় ঘৰ নং : ১৬৪ বয়স : 46 লিঙ্গ : পুৰুষ	BSW9741600 ফটো উপলব্ধ	950 নাম : বাবুল ৰায় পিতাৰ নাম: প্ৰফুল্ল ৰায় ঘৰ নং : ১৬৪ বয়স : 40 লিঙ্গ : পুৰুষ	BSW9741575 ফটো উপলব্ধ	D 951 নাম : আৰতী ৰায় স্বামীৰ নাম: মনোৰঞ্জন ৰায় ঘৰ নং : ১৬৫ বয়স : 77 লিঙ্গ : মহিলা	BSW9741633 ফটো উপলব্ধ
952 নাম : বিচিত্ৰা ৰয় স্বামীৰ নাম: কমল ৰায় ঘৰ নং : ১৬৫ বয়স : 51 লিঙ্গ : মহিলা	BSW9742432 ফটো উপলব্ধ	953 নাম : জপেন্দ্ৰ ৰায় পিতাৰ নাম: মনোৰঞ্জন ৰায় ঘৰ নং : ১৬৫ বয়স : 42 লিঙ্গ : পুৰুষ	BSW9741644 ফটো উপলব্ধ	954 নাম : শ্যামল ৰায় পিতাৰ নাম: মনো ৰঞ্জন ৰায় ঘৰ নং : ১৬৫ বয়স : 39 লিঙ্গ : পুৰুষ	BSW9741655 ফটো উপলব্ধ
955 নাম : মনিভূষণ ৰায় পিতাৰ নাম: মনোৰঞ্জন ৰায় ঘৰ নং : ১৬৫ বয়স : 37 লিঙ্গ : পুৰুষ	BSW9741666 ফটো উপলব্ধ	956 নাম : দীপা ৰায় স্বামীৰ নাম: জপেন্দ্ৰ ৰায় ঘৰ নং : ১৬৫ বয়স : 34 লিঙ্গ : মহিলা	BSW9741677 ফটো উপলব্ধ	957 নাম : নমিতা ৰায় স্বামীৰ নাম: মণিভূষণ ৰায় ঘৰ নং : ১৬৫ বয়স : 31 লিঙ্গ : মহিলা	BSW0106203 ফটো উপলব্ধ
958 নাম : দিপাংকৰ ৰয় মাতৃৰ নাম: বিচিত্ৰা ৰয় ঘৰ নং : ১৬৫ বয়স : 29 লিঙ্গ : পুৰুষ	BSW0206326 ফটো উপলব্ধ	959 নাম : হিমালী মণ্ডল ৰায় স্বামীৰ নাম: শ্যামল ৰায় ঘৰ নং : 165 বয়স : 25 লিঙ্গ : মহিলা	PYI0125955 ফটো উপলব্ধ	D 960 নাম : কাননবালা ৰায় স্বামীৰ নাম: সুধাংশু ৰায় ঘৰ নং : ১৬৬ বয়স : 62 লিঙ্গ : মহিলা	BSW9741702 ফটো উপলব্ধ



961 নাম : বৰ্জুন ৰায় পিতাৰ নাম: সুদাংশু ৰায় ঘৰ নং : ১৬৬ বয়স : 52 লিঙ্গ : পুৰুষ	BSW9741688 ফটো উপলব্ধ	962 নাম : শকুন্তলা ৰায় স্বামীৰ নাম: বৰ্জুন ৰায় ঘৰ নং : ১৬৬ বয়স : 37 লিঙ্গ : মহিলা	BSW9741699 ফটো উপলব্ধ	D 963 নাম : বীনা ৰায় স্বামীৰ নাম: সুৰজিত ৰায় ঘৰ নং : ১৬৭ বয়স : 67 লিঙ্গ : মহিলা	BSW9741757 ফটো উপলব্ধ
964 নাম : অভিজিত ৰায় পিতাৰ নাম: সুৰজিত ৰায় ঘৰ নং : ১৬৭ বয়স : 33 লিঙ্গ : পুৰুষ	BSW9741779 ফটো উপলব্ধ	965 নাম : দেবজিত ৰায় পিতাৰ নাম: সুৰজিত ৰায় ঘৰ নং : ১৬৭ বয়স : 30 লিঙ্গ : পুৰুষ	BSW1574227 ফটো উপলব্ধ	D 966 নাম : নিমবালা ৰায় স্বামীৰ নাম: নিপেন্দ্ৰ ৰায় ঘৰ নং : ১৬৮ বয়স : 75 লিঙ্গ : মহিলা	BSW9741780 ফটো উপলব্ধ
D 967 নাম : শৈলেন ৰায় পিতাৰ নাম: নিপেন্দ্ৰ ৰায় ঘৰ নং : ১৬৮ বয়স : 55 লিঙ্গ : পুৰুষ	BSW9741791 ফটো উপলব্ধ	D 968 নাম : মায়ী ৰায় স্বামীৰ নাম: শৈলেন্দ্ৰ ৰায় ঘৰ নং : ১৬৮ বয়স : 49 লিঙ্গ : মহিলা	BSW9741804 ফটো উপলব্ধ	969 নাম : ৰবিন্দ্ৰ ধৰ পিতাৰ নাম: প্ৰাণকৃষ্ণ ধৰ ঘৰ নং : ১৬৮ক বয়স : 28 লিঙ্গ : পুৰুষ	BSW0089532 ফটো উপলব্ধ
970 নাম : প্ৰাণকৃষ্ণ ধৰ পিতাৰ নাম: উমাচৰণ ধৰ ঘৰ নং : ১৬৮ক বয়স : 55 লিঙ্গ : পুৰুষ	BSW9741815 ফটো উপলব্ধ	971 নাম : নিভাবানী ধৰ স্বামীৰ নাম: প্ৰাণকৃষ্ণ ধৰ ঘৰ নং : ১৬৮ক বয়স : 48 লিঙ্গ : মহিলা	BSW9741826 ফটো উপলব্ধ	D 972 নাম : সুলেখা সেন স্বামীৰ নাম: সজল সেন ঘৰ নং : ১৬৯ বয়স : 48 লিঙ্গ : মহিলা	BSW9741848 ফটো উপলব্ধ
973 নাম : সুধন সৰকাৰ পিতাৰ নাম: যোগেন সৰকাৰ ঘৰ নং : ১৬৯ বয়স : 35 লিঙ্গ : পুৰুষ	BSW1574216 ফটো উপলব্ধ	974 নাম : অসিত বৰন ধৰ পিতাৰ নাম: ভবানী ধৰ ঘৰ নং : ১৭০ বয়স : 57 লিঙ্গ : পুৰুষ	BSW9741882 ফটো উপলব্ধ	975 নাম : হেমেন্দ্ৰ ধৰ পিতাৰ নাম: ভবানী ধৰ ঘৰ নং : ১৭০ বয়স : 53 লিঙ্গ : পুৰুষ	BSW9741906 ফটো উপলব্ধ
976 নাম : সেবিকা ধৰ স্বামীৰ নাম: হেমেন্দ্ৰ ধৰ ঘৰ নং : ১৭০ বয়স : 43 লিঙ্গ : মহিলা	BSW9742658 ফটো উপলব্ধ	977 নাম : অঞ্জলী ধৰ স্বামীৰ নাম: অসিত বৰন ধৰ ঘৰ নং : ১৭০ বয়স : 37 লিঙ্গ : মহিলা	BSW9741893 ফটো উপলব্ধ	978 নাম : অম্পিতা ধৰ পিতাৰ নাম: অসিত বৰন ধৰ ঘৰ নং : ১৭০ বয়স : 24 লিঙ্গ : মহিলা	BSW0532630 ফটো উপলব্ধ
979 নাম : গিৰিন্দ্ৰ চন্দ্ৰ ৰায় পিতাৰ নাম: মুনিন্দ্ৰ চন্দ্ৰ ৰায় ঘৰ নং : ১৭১ বয়স : 57 লিঙ্গ : পুৰুষ	BSW9741939 ফটো উপলব্ধ	D 980 নাম : মাধবী ৰায় স্বামীৰ নাম: গিৰিন্দ্ৰ ৰায় ঘৰ নং : ১৭১ বয়স : 49 লিঙ্গ : মহিলা	BSW9741940 ফটো উপলব্ধ	E 981 নাম : বিকাশ ৰায় পিতাৰ নাম: মুনিন্দ্ৰ ৰায় ঘৰ নং : ১৭১ বয়স : 45 লিঙ্গ : পুৰুষ	BSW9741951 ফটো উপলব্ধ
982 নাম : অৰ্চনা ৰায় স্বামীৰ নাম: বিকাশ ৰায় ঘৰ নং : ১৭১ বয়স : 42 লিঙ্গ : মহিলা	BSW9741962 ফটো উপলব্ধ	983 নাম : মলয় কুমাৰ মিত্ৰ পিতাৰ নাম: অখিল চন্দ্ৰ মিত্ৰ ঘৰ নং : ১৭২ বয়স : 54 লিঙ্গ : পুৰুষ	BSW9741984 ফটো উপলব্ধ	984 নাম : অৰ্চনা মিত্ৰ পিতাৰ নাম: মলয় কুমাৰ মিত্ৰ ঘৰ নং : ১৭২ বয়স : 36 লিঙ্গ : মহিলা	BSW1603221 ফটো উপলব্ধ
985 নাম : ৰেনু ৰায় স্বামীৰ নাম: ক্ষীতিশ ৰায় ঘৰ নং : ১৭৩ বয়স : 79 লিঙ্গ : মহিলা	BSW9742001 ফটো উপলব্ধ	986 নাম : ৰঞ্জিত সৰকাৰ পিতাৰ নাম: ৰমণী সৰকাৰ ঘৰ নং : ১৭৩ বয়স : 73 লিঙ্গ : পুৰুষ	BSW9742078 ফটো উপলব্ধ	987 নাম : আৰতি সৰকাৰ স্বামীৰ নাম: ৰঞ্জিত সৰকাৰ ঘৰ নং : ১৭৩ বয়স : 60 লিঙ্গ : মহিলা	BSW9742103 ফটো উপলব্ধ
E 988 নাম : সুভাষ ৰায় পিতাৰ নাম: ক্ষীতিশ ৰায় ঘৰ নং : ১৭৩ বয়স : 55 লিঙ্গ : পুৰুষ	BSW9742012 ফটো উপলব্ধ	989 নাম : প্ৰকাশ ৰায় পিতাৰ নাম: ক্ষীতিশ ৰায় ঘৰ নং : ১৭৩ বয়স : 45 লিঙ্গ : পুৰুষ	BSW9742034 ফটো উপলব্ধ	990 নাম : নিবাস ৰায় পিতাৰ নাম: ক্ষীতিশ ৰায় ঘৰ নং : ১৭৩ বয়স : 43 লিঙ্গ : পুৰুষ	BSW9742045 ফটো উপলব্ধ



<p>E 991 BSW9742089</p> <p>নাম : সত্যেন্দ্ৰ সৰকাৰ পিতাৰ নাম: ৰঞ্জিত সৰকাৰ ঘৰ নং : ১৭৩ বয়স : ৪৭ লিঙ্গ : পুৰুষ</p> <p>ফটো উপলব্ধ</p>	<p>992 BSW9742090</p> <p>নাম : কৃষ্ণ সৰকাৰ পিতাৰ নাম: ৰঞ্জিত সৰকাৰ ঘৰ নং : ১৭৩ বয়স : 35 লিঙ্গ : পুৰুষ</p> <p>ফটো উপলব্ধ</p>	<p>993 BSW0325498</p> <p>নাম : নমিতা ৰয় স্বামীৰ নাম: প্ৰকাশ ৰয় ঘৰ নং : ১৭৩ বয়স : 33 লিঙ্গ : মহিলা</p> <p>ফটো উপলব্ধ</p>
<p>994 BSW0274050</p> <p>নাম : বনু ৰায় স্বামীৰ নাম: নিবাস ৰায় ঘৰ নং : ১৭৩ বয়স : 29 লিঙ্গ : মহিলা</p> <p>ফটো উপলব্ধ</p>	<p>995 BSW0532879</p> <p>নাম : সঞ্জয় সৰকাৰ পিতাৰ নাম: ৰঞ্জিত সৰকাৰ ঘৰ নং : ১৭৩ বয়স : 23 লিঙ্গ : পুৰুষ</p> <p>ফটো উপলব্ধ</p>	<p>E 996 BSW9742125</p> <p>নাম : তাৰিণী ঘোষ স্বামীৰ নাম: অনিল ঘোষ ঘৰ নং : ১৭৪ বয়স : ৪৭ লিঙ্গ : মহিলা</p> <p>ফটো উপলব্ধ</p>
<p>997 BSW9742136</p> <p>নাম : সমীৰ ঘোষ পিতাৰ নাম: অনিল ঘোষ ঘৰ নং : ১৭৪ বয়স : 42 লিঙ্গ : পুৰুষ</p> <p>ফটো উপলব্ধ</p>	<p>998 BSW9742147</p> <p>নাম : প্ৰণয় ঘোষ পিতাৰ নাম: অনিল ঘোষ ঘৰ নং : ১৭৪ বয়স : 39 লিঙ্গ : পুৰুষ</p> <p>ফটো উপলব্ধ</p>	<p>999 BSW0323691</p> <p>নাম : গৌতম ঘোষ পিতাৰ নাম: অনিল ঘোষ ঘৰ নং : ১৭৪ বয়স : 39 লিঙ্গ : পুৰুষ</p> <p>ফটো উপলব্ধ</p>
<p>1000 BSW0323758</p> <p>নাম : নমিতা ৰায় স্বামীৰ নাম: প্ৰনয় ঘোষ ঘৰ নং : ১৭৪ বয়স : 32 লিঙ্গ : মহিলা</p> <p>ফটো উপলব্ধ</p>	<p>1001 PY10033290</p> <p>নাম : তুলিকা সৰকাৰ ঘোষ স্বামীৰ নাম: গৌতম ঘোষ ঘৰ নং : 174 বয়স : 26 লিঙ্গ : মহিলা</p> <p>ফটো উপলব্ধ</p>	<p>1002 BSW9742158</p> <p>নাম : হৰিদাস সেন পিতাৰ নাম: দুৰ্গাচৰণ সেন ঘৰ নং : ১৭৫ বয়স : 82 লিঙ্গ : পুৰুষ</p> <p>ফটো উপলব্ধ</p>
<p>1003 BSW9742169</p> <p>নাম : সুভদা সেন স্বামীৰ নাম: হৰিদাস সেন ঘৰ নং : ১৭৫ বয়স : 77 লিঙ্গ : মহিলা</p> <p>ফটো উপলব্ধ</p>	<p>1004 BSW9742170</p> <p>নাম : চঞ্চলা সেন স্বামীৰ নাম: ৰবেন্দ্ৰ সেন ঘৰ নং : ১৭৫ বয়স : 55 লিঙ্গ : মহিলা</p> <p>ফটো উপলব্ধ</p>	<p>1005 BSW9742181</p> <p>নাম : সুনীল সেন পিতাৰ নাম: হৰিদাস সেন ঘৰ নং : ১৭৫ বয়স : 51 লিঙ্গ : পুৰুষ</p> <p>ফটো উপলব্ধ</p>
<p>1006 BSW9742205</p> <p>নাম : অনিল সেন পিতাৰ নাম: হৰিদাস সেন ঘৰ নং : ১৭৫ বয়স : 49 লিঙ্গ : পুৰুষ</p> <p>ফটো উপলব্ধ</p>	<p>1007 BSW9742216</p> <p>নাম : মনিন্দ্ৰ সেন পিতাৰ নাম: হৰিদাস সেন ঘৰ নং : ১৭৫ বয়স : 45 লিঙ্গ : পুৰুষ</p> <p>ফটো উপলব্ধ</p>	<p>D 1008 BSW9742192</p> <p>নাম : অৰ্পনা সেন স্বামীৰ নাম: সুনীল সেন ঘৰ নং : ১৭৫ বয়স : 44 লিঙ্গ : মহিলা</p> <p>ফটো উপলব্ধ</p>
<p>1009 BSW9742590</p> <p>নাম : বিনিতা ডেকা সেন পিতাৰ নাম: ভৱেন ডেকা ঘৰ নং : ১৭৫ বয়স : 38 লিঙ্গ : মহিলা</p> <p>ফটো উপলব্ধ</p>	<p>1010 BSW9742589</p> <p>নাম : ৰঞ্জিতা বৈশ্য সেন স্বামীৰ নাম: অনিল সেন ঘৰ নং : ১৭৫ বয়স : 34 লিঙ্গ : মহিলা</p> <p>ফটো উপলব্ধ</p>	<p>1011 BSW9742227</p> <p>নাম : বিপ্লব সেন মাতৃৰ নাম: ৰবেন্দ্ৰ সেন ঘৰ নং : ১৭৫ বয়স : 33 লিঙ্গ : পুৰুষ</p> <p>ফটো উপলব্ধ</p>
<p>1012 BSW9742692</p> <p>নাম : হিৰেন সেন মাতৃৰ নাম: ৰবেন্দ্ৰ সেন ঘৰ নং : ১৭৫ বয়স : 31 লিঙ্গ : পুৰুষ</p> <p>ফটো উপলব্ধ</p>	<p>1013 BSW0274332</p> <p>নাম : পাৰ্বতী বৈশ্য সেন স্বামীৰ নাম: বিপ্লব সেন ঘৰ নং : ১৭৫ বয়স : 30 লিঙ্গ : মহিলা</p> <p>ফটো উপলব্ধ</p>	<p>1014 BSW0325019</p> <p>নাম : মাধবী বিশ্বাস সেন স্বামীৰ নাম: হিৰেন সেন ঘৰ নং : ১৭৫ বয়স : 27 লিঙ্গ : মহিলা</p> <p>ফটো উপলব্ধ</p>
<p>1015 BSW0457754</p> <p>নাম : দিপু সেন পিতাৰ নাম: সুনীল সেন ঘৰ নং : ১৭৫ বয়স : 24 লিঙ্গ : পুৰুষ</p> <p>ফটো উপলব্ধ</p>	<p>D 1016 BSW9742238</p> <p>নাম : হৰেণু ধৰ পিতাৰ নাম: মধু সেন ঘৰ নং : ১৭৬ বয়স : 62 লিঙ্গ : পুৰুষ</p> <p>ফটো উপলব্ধ</p>	<p>D 1017 BSW9742249</p> <p>নাম : চম্পা ধৰ পিতাৰ নাম: হৰেণু ধৰ ঘৰ নং : ১৭৬ বয়স : 38 লিঙ্গ : মহিলা</p> <p>ফটো উপলব্ধ</p>
<p>1018 BSW9742896</p> <p>নাম : পুৰঞ্জন ধৰ পিতাৰ নাম: হৰেন ধৰ ঘৰ নং : ১৭৬ বয়স : 36 লিঙ্গ : পুৰুষ</p> <p>ফটো উপলব্ধ</p>	<p>1019 BSW0444372</p> <p>নাম : নমিতা ধৰ স্বামীৰ নাম: পুৰঞ্জন ধৰ ঘৰ নং : ১৭৬ বয়স : 33 লিঙ্গ : মহিলা</p> <p>ফটো উপলব্ধ</p>	<p>1020 BSW9742250</p> <p>নাম : ধীৰেন্দ্ৰ গুহৰায় পিতাৰ নাম: পৰাণ গুহৰায় ঘৰ নং : ১৭৭ বয়স : 67 লিঙ্গ : পুৰুষ</p> <p>ফটো উপলব্ধ</p>



1021 নাম : মালতী সেন স্বামীৰ নাম: ধীৰেন্দ্ৰ গুহৰায় ঘৰ নং : ১৭৭ বয়স : 63 লিঙ্গ : মহিলা	BSW9742261 ফটো উপলব্ধ	D 1022 নাম : কৰুনা গুহৰায় পিতাৰ নাম: পৰান গুহৰায় ঘৰ নং : ১৭৭ বয়স : 57 লিঙ্গ : পুৰুষ	BSW9742272 ফটো উপলব্ধ	D 1023 নাম : নিশাবানী গুহৰায় স্বামীৰ নাম: কৰুনা গুহৰায় ঘৰ নং : ১৭৭ বয়স : 54 লিঙ্গ : মহিলা	BSW9742283 ফটো উপলব্ধ
1024 নাম : বিপন গুহৰায় পিতাৰ নাম: কৰুনা গুহৰায় ঘৰ নং : ১৭৭ বয়স : 27 লিঙ্গ : পুৰুষ	BSW0274043 ফটো উপলব্ধ	1025 নাম : নগেন বড়ো পিতাৰ নাম: তাৰিণী বড়ো ঘৰ নং : ১৭৭ক বয়স : 57 লিঙ্গ : পুৰুষ	BSW0211037 ফটো উপলব্ধ	1026 নাম : পাপৰী বড়ো স্বামীৰ নাম: নগেন বড়ো ঘৰ নং : ১৭৭ক বয়স : 54 লিঙ্গ : মহিলা	BSW0211078 ফটো উপলব্ধ
1027 নাম : জ্যোতিষ বড়ো পিতাৰ নাম: নগেন বড়ো ঘৰ নং : ১৭৭ক বয়স : 25 লিঙ্গ : পুৰুষ	BSW0369744 ফটো উপলব্ধ	1028 নাম : মীঠ মদক পিতাৰ নাম: ধীৰেন মোদক ঘৰ নং : ১৮০ বয়স : 58 লিঙ্গ : পুৰুষ	BSW0468801 ফটো উপলব্ধ	1029 নাম : মীৰা মদক স্বামীৰ নাম: মীঠ মদক ঘৰ নং : ১৮০ বয়স : 45 লিঙ্গ : মহিলা	BSW0448415 ফটো উপলব্ধ
1030 নাম : মনোজ মদক পিতাৰ নাম: মীঠ মদক ঘৰ নং : ১৮০ বয়স : 24 লিঙ্গ : পুৰুষ	BSW0511410 ফটো উপলব্ধ	1031 নাম : চানচুলী দৈমাৰী পিতাৰ নাম: বিপুল দৈমাৰী ঘৰ নং : 180 বয়স : 21 লিঙ্গ : মহিলা	BSW3874906 ফটো উপলব্ধ	1032 নাম : মনৰঞ্জন ধৰ পিতাৰ নাম: হৰেন ধৰ ঘৰ নং : ১৯৬ বয়স : 26 লিঙ্গ : পুৰুষ	BSW0340521 ফটো উপলব্ধ
E 1033 নাম : সন্ধ্যাবানী ধৰ স্বামীৰ নাম: দুলাল ধৰ ঘৰ নং : ৪৭ বয়স : 49 লিঙ্গ : মহিলা	BSW0460956 ফটো উপলব্ধ	1034 নাম : পল্লবি কছাৰী পিতাৰ নাম: ডিম্বেশ্বৰ কছাৰী ঘৰ নং : ২৫৩ বয়স : 26 লিঙ্গ : মহিলা	BSW0410746 ফটো উপলব্ধ	1035 নাম : সুপৰ্না সেন স্বামীৰ নাম: সজল সেন ঘৰ নং : 256 বয়স : 26 লিঙ্গ : মহিলা	PY10077339 ফটো উপলব্ধ
S 1036 নাম : বাবলী মিত্ৰ পিতাৰ নাম: বিজয় মিত্ৰ ঘৰ নং : 260 বয়স : 18 লিঙ্গ : মহিলা	PY10136572 ফটো উপলব্ধ	1037 নাম : বীনা দৈমাৰী স্বামীৰ নাম: বিপুল দৈমাৰী ঘৰ নং : ২৮২ বয়স : 45 লিঙ্গ : মহিলা	BSW0446161 ফটো উপলব্ধ	1038 নাম : জৌংদাউ দৈমাৰী পিতাৰ নাম: বিপুল দৈমাৰী ঘৰ নং : ২৮২ বয়স : 24 লিঙ্গ : পুৰুষ	BSW0446203 ফটো উপলব্ধ



1039	1	PYI0151464	ফটো উপলব্ধ	নাম : প্ৰীতিমা মিত্ৰ পিতাৰ নাম: শ্যামা চৰণ মিত্ৰ ঘৰ নং : 75 বয়স : 19 লিঙ্গ : মহিলা
1040	1	PYI0151936	ফটো উপলব্ধ	নাম : আকাশ সেন পিতাৰ নাম: গৌতম সেন ঘৰ নং : 65 বয়স : 19 লিঙ্গ : পুৰুষ
1041	1	BSW3946450	ফটো উপলব্ধ	নাম : লক্ষ্মণ ৰায় পিতাৰ নাম: মনিম্দ্ৰ ৰায় ঘৰ নং : 31 বয়স : 43 লিঙ্গ : পুৰুষ
1042	1	PYI0157321	ফটো উপলব্ধ	নাম : আকাশ ৰায় পিতাৰ নাম: ৰাম প্ৰসাদ ৰায় ঘৰ নং : 88 বয়স : 19 লিঙ্গ : পুৰুষ
1043	1	PYI0163501	ফটো উপলব্ধ	নাম : প্ৰিয়ংকা ৰাভা স্বামীৰ নাম: ডিম্বেশ্বৰ ৰাভা ঘৰ নং : 32 বয়স : 25 লিঙ্গ : মহিলা
1044	1	PYI0163626	ফটো উপলব্ধ	নাম : মাইদাংশী বড়ো মাতৃৰ নাম: ৰমেশ বড়ো ঘৰ নং : 156 বয়স : 30 লিঙ্গ : মহিলা
1045	1	PYI0163709	ফটো উপলব্ধ	নাম : ৰোহিত বড়ো পিতাৰ নাম: ৰবীৰাম বড়ো ঘৰ নং : 158 বয়স : 24 লিঙ্গ : পুৰুষ
1046	1	PYI0163725	ফটো উপলব্ধ	নাম : সুব্ৰত ৰয় পিতাৰ নাম: চিত্তৰঞ্জন ৰয় ঘৰ নং : 154 বয়স : 19 লিঙ্গ : পুৰুষ
1047	1	PYI0163907	ফটো উপলব্ধ	নাম : ৰেখা ৰাভা পিতাৰ নাম: হিতেশ্বৰ ৰাভা ঘৰ নং : 41 বয়স : 21 লিঙ্গ : মহিলা
1048	1	PYI0163915	ফটো উপলব্ধ	নাম : ৰংটো বড়ো পিতাৰ নাম: থানেশ্বৰ বড়ো ঘৰ নং : 161 বয়স : 18 লিঙ্গ : পুৰুষ
1049	1	PYI0163923	ফটো উপলব্ধ	নাম : স্বৰূপা নাগ পিতাৰ নাম: জ্যোতিৰ্ময় নাগ ঘৰ নং : 134 বয়স : 18 লিঙ্গ : মহিলা
1050	1	PYI0168583	ফটো উপলব্ধ	নাম : আৰাধনা সুৰ সেন স্বামীৰ নাম: ৰাতুল সেন ঘৰ নং : 109 বয়স : 26 লিঙ্গ : মহিলা
#2 1051	1	BSW0334532	ফটো উপলব্ধ	নাম : চুজমা বড়ো স্বামীৰ নাম: খিতেশ্বৰ বড়ো ঘৰ নং : 5 বয়স : 26 লিঙ্গ : মহিলা
1052	1	PYI0174953	ফটো উপলব্ধ	নাম : ৰাহুল ৰায় পিতাৰ নাম: ফনি ভূষণ ৰায় ঘৰ নং : 164 বয়স : 21 লিঙ্গ : পুৰুষ
1053	1	PYI0174763	ফটো উপলব্ধ	নাম : দেবব্ৰত দে পিতাৰ নাম: হৰেকৃষ্ণ দে ঘৰ নং : 115 বয়স : 26 লিঙ্গ : পুৰুষ
1054	1	PYI0175547	ফটো উপলব্ধ	নাম : অৰূপ নাগ পিতাৰ নাম: প্ৰদীপ নাগ ঘৰ নং : 134 বয়স : 18 লিঙ্গ : পুৰুষ
1055	1	PYI0182311	ফটো উপলব্ধ	নাম : ৰাজীব মিত্ৰ পিতাৰ নাম: ভগীৰথ মিত্ৰ ঘৰ নং : 100 বয়স : 20 লিঙ্গ : পুৰুষ
1056	1	PYI0184119	ফটো উপলব্ধ	নাম : দেবশীষ জৌআৰ্দাৰ পিতাৰ নাম: চন্দ্ৰ শেখৰ জৌআৰ্দাৰ ঘৰ নং : 93 বয়স : 21 লিঙ্গ : পুৰুষ
1057	1	PYI0184283	ফটো উপলব্ধ	নাম : গঙ্গাদেবী বড়ো স্বামীৰ নাম: স্বপন সেন ঘৰ নং : 56 বয়স : 19 লিঙ্গ : মহিলা
1058	1	PYI0184291	ফটো উপলব্ধ	নাম : কৰন সৰকাৰ মাতৃৰ নাম: তুলিকা সৰকাৰ ঘৰ নং : 81 বয়স : 19 লিঙ্গ : পুৰুষ
1059	1	PYI0184309	ফটো উপলব্ধ	নাম : মাইনাও বড়ো পিতাৰ নাম: বৃধিৰাম বড়ো ঘৰ নং : 157 বয়স : 18 লিঙ্গ : পুৰুষ
1060	1	PYI0184317	ফটো উপলব্ধ	নাম : প্ৰমোদ সেন পিতাৰ নাম: প্ৰীতিশ সেন ঘৰ নং : 59 বয়স : 20 লিঙ্গ : পুৰুষ
1061	1	PYI0184325	ফটো উপলব্ধ	নাম : বনজিত সেন পিতাৰ নাম: প্ৰীতিশ সেন ঘৰ নং : 59 বয়স : 18 লিঙ্গ : পুৰুষ
1062	1	PYI0184333	ফটো উপলব্ধ	নাম : সৌমদৌন বড়ো পিতাৰ নাম: দেবেন বড়ো ঘৰ নং : 160 বয়স : 18 লিঙ্গ : পুৰুষ
1063	1	PYI0184341	ফটো উপলব্ধ	নাম : প্ৰিয়ংকা ৰাভা পিতাৰ নাম: কমল ৰাভা ঘৰ নং : 45 বয়স : 19 লিঙ্গ : মহিলা
1064	1	PYI0184358	ফটো উপলব্ধ	নাম : মনোজ জোৰাৰদাৰ পিতাৰ নাম: মদন জোৰাৰদাৰ ঘৰ নং : 93 বয়স : 18 লিঙ্গ : পুৰুষ
1065	1	PYI0184366	ফটো উপলব্ধ	নাম : বিকি সেন পিতাৰ নাম: উত্তম সেন ঘৰ নং : 66 বয়স : 19 লিঙ্গ : পুৰুষ
1066	1	PYI0184374	ফটো উপলব্ধ	নাম : আকাশ সেন পিতাৰ নাম: লালন সেন ঘৰ নং : 56 বয়স : 18 লিঙ্গ : পুৰুষ
1067	1	PYI0184382	ফটো উপলব্ধ	নাম : সূৰ্য্য ৰয় পিতাৰ নাম: সঞ্জীৱ ৰয় ঘৰ নং : 87 বয়স : 18 লিঙ্গ : পুৰুষ
1068	1	PYI0185991	ফটো উপলব্ধ	নাম : দেৱজিত জৌআৰ্দাৰ পিতাৰ নাম: চন্দ্ৰশেখৰ জৌআৰ্দাৰ ঘৰ নং : 93 বয়স : 19 লিঙ্গ : পুৰুষ



<p>1069 1 PYI0186007</p> <p>নাম : সৌৰভ ৰায় পিতাৰ নাম: মনোজ ৰায় ঘৰ নং : 72 বয়স : 18 লিঙ্গ : পুৰুষ</p> <p>ফটো উপলব্ধ</p>	<p>1070 1 PYI0186015</p> <p>নাম : প্ৰসেনজিৎ সৰকাৰ মাতৃৰ নাম: যমুনা ধৰ ঘৰ নং : 152 বয়স : 23 লিঙ্গ : পুৰুষ</p> <p>ফটো উপলব্ধ</p>	<p>1071 1 PYI0186049</p> <p>নাম : কপিল বড়ো পিতাৰ নাম: কবুনা বড়ো ঘৰ নং : 161 বয়স : 20 লিঙ্গ : পুৰুষ</p> <p>ফটো উপলব্ধ</p>
<p>1072 1 PYI0186056</p> <p>নাম : মমিতা ৰাভা পিতাৰ নাম: কৃষ্ণা ৰাভা ঘৰ নং : 33 ক বয়স : 19 লিঙ্গ : মহিলা</p> <p>ফটো উপলব্ধ</p>	<p>1073 1 PYI0186072</p> <p>নাম : সৰস্বতী ৰাভা স্বামীৰ নাম: অভিজিৎ ৰাভা ঘৰ নং : 45 বয়স : 26 লিঙ্গ : মহিলা</p> <p>ফটো উপলব্ধ</p>	<p>1074 1 PYI0186080</p> <p>নাম : প্ৰাঞ্জল সেন পিতাৰ নাম: বাবুল সেন ঘৰ নং : 55 বয়স : 21 লিঙ্গ : পুৰুষ</p> <p>ফটো উপলব্ধ</p>
<p>1075 1 PYI0186098</p> <p>নাম : মনচুমী বড়ো মাতৃৰ নাম: বহাগী ৰাভা ঘৰ নং : 40 বয়স : 26 লিঙ্গ : মহিলা</p> <p>ফটো উপলব্ধ</p>	<p>1076 1 PYI0186106</p> <p>নাম : প্ৰফুল্ল চক্ৰবৰ্তী মাতৃৰ নাম: ৰংটোশ চক্ৰবৰ্তী ঘৰ নং : 53 বয়স : 20 লিঙ্গ : পুৰুষ</p> <p>ফটো উপলব্ধ</p>	<p>1077 1 PYI0186114</p> <p>নাম : সেংপ্ৰোজ পৈক্ষা স্বামীৰ নাম: দেবজিত সৰকাৰ ঘৰ নং : 130 বয়স : 23 লিঙ্গ : মহিলা</p> <p>ফটো উপলব্ধ</p>
<p>1078 1 PYI0186122</p> <p>নাম : চম্পা ৰয় পিতাৰ নাম: কমলেশ ৰয় ঘৰ নং : 91 বয়স : 19 লিঙ্গ : মহিলা</p> <p>ফটো উপলব্ধ</p>	<p>1079 1 PYI0186130</p> <p>নাম : পল্লবী দাস স্বামীৰ নাম: বজন ৰয় ঘৰ নং : 91 বয়স : 23 লিঙ্গ : মহিলা</p> <p>ফটো উপলব্ধ</p>	<p>1080 1 PYI0187351</p> <p>নাম : নিজৰা বড়ো স্বামীৰ নাম: পিংকু ৰাভা ঘৰ নং : 42 বয়স : 21 লিঙ্গ : মহিলা</p> <p>ফটো উপলব্ধ</p>
<p>1081 1 PYI0187476</p> <p>নাম : গৌৰাঙ্গ সেন মাতৃৰ নাম: শিবানী সেন ঘৰ নং : 59 বয়স : 18 লিঙ্গ : পুৰুষ</p> <p>ফটো উপলব্ধ</p>	<p>1082 1 PYI0187526</p> <p>নাম : অভিজিৎ সেন পিতাৰ নাম: বিনয় সেন ঘৰ নং : 91 ক বয়স : 19 লিঙ্গ : পুৰুষ</p> <p>ফটো উপলব্ধ</p>	<p>1083 1 PYI0189746</p> <p>নাম : পূৰ্ণিমা ৰায় সেন স্বামীৰ নাম: কাজল সেন ঘৰ নং : 86 বয়স : 22 লিঙ্গ : মহিলা</p> <p>ফটো উপলব্ধ</p>



1084	1	PYI0195750
নাম : বাজীৰ ভাট পিতাৰ নাম: গঙ্গা ভাট ঘৰ নং : 82 বয়স : 24 লিঙ্গ : পুৰুষ		ফটো উপলব্ধ

1085	1	PYI0195826
নাম : হৰীত্ৰী বড়ো স্বামীৰ নাম: মনোজ মদক ঘৰ নং : 180 বয়স : 18 লিঙ্গ : মহিলা		ফটো উপলব্ধ

1086	1	PYI0201327
নাম : অঞ্জলী ৰায় স্বামীৰ নাম: সুধীৰ ৰায় ঘৰ নং : 87 বয়স : 62 লিঙ্গ : মহিলা		ফটো উপলব্ধ

ভোটাৰৰ সাৰাংশ

A) ভোটাৰৰ সংখ্যা

	তালিকাৰ প্ৰকাৰ	তালিকাৰ চিনাক্তকৰণ	ভোটাৰৰ সংখ্যা							
			পুৰুষ	মহিলা	৩য় লিঙ্গ	মুঠ				
I	মূল তালিকা	মূল তালিকা	বিশেষ সংশোধন, 2026 চনৰ পূৰ্বৰ 2025 চনৰ মূল তালিকাৰ লগত থকা সংযোজন সমূহ একত্ৰিতকৰণ কৰা তালিকা।				535	503	0	1038
II	যোগ তালিকা	পৰিপূৰক 1	বিশেষ সংক্ষিপ্ত সংশোধন, 2026				28	17	0	45
		পৰিপূৰক 2	অনবিচ্ছিন্ন সংশোধন 2026				1	2	0	3
			মুঠ				29	19	0	48
III	বিয়োজন তালিকা	পৰিপূৰক 1	বিশেষ সংক্ষিপ্ত সংশোধন, 2026				16	21	0	37
		পৰিপূৰক 2	অনবিচ্ছিন্ন সংশোধন 2026				0	1	0	1
			মুঠ				16	22	0	38
IV	লিংগ ক্ষেত্ৰত পৰিবৰ্তনৰ বাবে পাৰ্থক্য					0	0	0	0	
এই সংশোধনৰ পিছত ভোটাৰ তালিকাত ভোটাৰৰ মুঠ সংখ্যা (I+II-III+IV)						548	500	0	1048	

B) শুধৰনীৰ সংখ্যা

তালিকাৰ প্ৰকাৰ	তালিকাৰ চিনাক্তকৰণ	শুধৰনীৰ সংখ্যা
পৰিপূৰক 1	বিশেষ সংক্ষিপ্ত সংশোধন, 2026	1
পৰিপূৰক 2	অনবিচ্ছিন্ন সংশোধন 2026	3
	মুঠ	4

নিৰ্বাচক পঞ্জীয়ন বিষয়াৰ স্বাক্ষৰ

E-মৃত, S-স্থানান্তৰিত/ বাসস্থান পৰিবৰ্তন, R-প্ৰতিলিপি, M-নিখোজ, Q-অযোগ্য