



ভোটাৰ তালিকা 2026 S03 অসম

বিধানসভা সমষ্টিৰ নম্বৰ, নাম আৰু সংৰক্ষণৰ স্থিতি : 45 - ভেৰগাওঁ (সাধাৰণ)		খণ্ড নং : 186																			
এই বিধানসভা সমষ্টিত কোন সংসদীয় সমষ্টিৰ অন্তৰ্গত তাৰ নম্বৰ, নাম আৰু সংৰক্ষণ স্থিতি : 4 - দৰং-ওদালগুৰি (সাধাৰণ)																					
1. সংশোধনৰ বিৱৰণ																					
সংশোধনৰ বছৰ	2026	তালিকাৰ চিনাক্তকৰণ																			
ভিত্তি তাৰিখ	01-04-2026	বিশেষ সংশোধন, 2026 চনৰ পূৰ্বৰ 2025 চনৰ মূল তালিকাৰ লগত থকা সংযোজন সমূহ একত্ৰিতকৰণ কৰা তালিকা।																			
সংশোধনৰ প্ৰকাৰ	বিশেষ সংশোধন 2026																				
প্ৰকাশনৰ তাৰিখ	23-03-2026																				
2. খণ্ড আৰু ভোটগ্ৰহন কেন্দ্ৰৰ বিৱৰণ																					
খণ্ডৰ অন্তৰ্গত এলেকা সমূহৰ নম্বৰ আৰু নাম																					
1-ঘৰনীখাট	<table style="width: 100%; border-collapse: collapse;"> <tr> <td style="width: 50%;">মূল চহৰ/গাওঁ</td> <td>: বড়াখাট</td> </tr> <tr> <td>ৱাৰ্ড নং</td> <td>:</td> </tr> <tr> <td>ডাকঘৰ</td> <td>: পুৰনি টংলা</td> </tr> <tr> <td>পুলিচ থানা</td> <td>: টংলা</td> </tr> <tr> <td>ব্লক</td> <td>: ভেৰগাঁও</td> </tr> <tr> <td>ৰাজহ চক্ৰ</td> <td>: হৰিশিঙা</td> </tr> <tr> <td>জিলা</td> <td>: ওদালগুৰি</td> </tr> <tr> <td>পিনকোড</td> <td>: 784528</td> </tr> </table>					মূল চহৰ/গাওঁ	: বড়াখাট	ৱাৰ্ড নং	:	ডাকঘৰ	: পুৰনি টংলা	পুলিচ থানা	: টংলা	ব্লক	: ভেৰগাঁও	ৰাজহ চক্ৰ	: হৰিশিঙা	জিলা	: ওদালগুৰি	পিনকোড	: 784528
মূল চহৰ/গাওঁ						: বড়াখাট															
ৱাৰ্ড নং						:															
ডাকঘৰ						: পুৰনি টংলা															
পুলিচ থানা						: টংলা															
ব্লক						: ভেৰগাঁও															
ৰাজহ চক্ৰ	: হৰিশিঙা																				
জিলা	: ওদালগুৰি																				
পিনকোড	: 784528																				
2-বৰাখাট																					
3. ভোটগ্ৰহন কেন্দ্ৰৰ বিৱৰণ																					
ভোটগ্ৰহন কেন্দ্ৰৰ নম্বৰ আৰু নাম :	ভোটগ্ৰহন কেন্দ্ৰৰ প্ৰকাৰ (পুৰুষ/মহিলা/সাধাৰণ)		সাধাৰণ																		
186 - বৰাখাট প্ৰাথমিক বিদ্যালয়	খণ্ডৰ অন্তৰ্গত সহায়ক ভোটগ্ৰহন কেন্দ্ৰৰ সংখ্যা :		0																		
ভোটগ্ৰহন কেন্দ্ৰৰ ঠিকনা :																					
বৰাখাট প্ৰাথমিক বিদ্যালয়, বৰাখাট পোঃঅঃ -পুৰনি টংলা -ওদালগুৰি ৭৮৪৫২৮																					
4. ভোটাৰৰ সংখ্যা																					
আৰম্ভনি ক্ৰমিক নং	শেষ ক্ৰমিক নং	মুঠ ভোটাৰ																			
		পুৰুষ	মহিলা	৩য় লিঙ্গ	মুঠ																
1	949	461	450	0	911																

নিৰ্বাচক পঞ্জীয়ন বিষয়াৰ স্বাক্ষৰ

Nazri Naksha



Google Map View



Polling Station Building Front View



ভোটগ্ৰহন কেন্দ্ৰৰ সন্মুখৰ দৃশ্য



Cad View

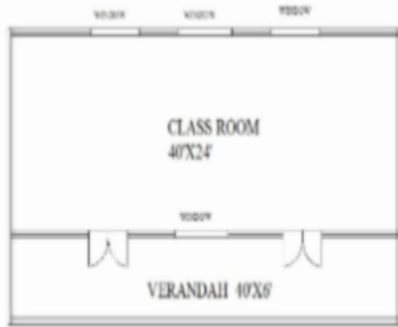

Key MAP View

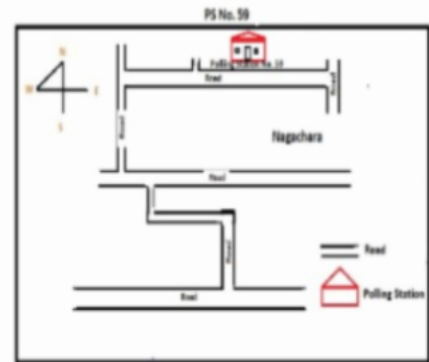



<p>D 1</p> <p>BSW1006162</p> <p>নাম : ব্ৰজেন নন্দী পিতাৰ নাম: জীতেন্দ্ৰ নন্দী ঘৰ নং : 1 বয়স : 70 লিঙ্গ : পুৰুষ</p> <p>ফটো উপলব্ধ</p>	<p>D 2</p> <p>BSW1006173</p> <p>নাম : বাসন্তী নন্দী স্বামীৰ নাম: ব্ৰজেন্দ্ৰ নন্দী ঘৰ নং : 1 বয়স : 65 লিঙ্গ : মহিলা</p> <p>ফটো উপলব্ধ</p>	<p>3</p> <p>BSW1006195</p> <p>নাম : প্ৰকাশ নন্দী পিতাৰ নাম: ব্ৰজেন্দ্ৰ নন্দী ঘৰ নং : 1 বয়স : 40 লিঙ্গ : পুৰুষ</p> <p>ফটো উপলব্ধ</p>
<p>4</p> <p>BSW1006219</p> <p>নাম : সৰস্বতী সৰকাৰ নন্দী স্বামীৰ নাম: বিকাশ নন্দী ঘৰ নং : 1 বয়স : 36 লিঙ্গ : মহিলা</p> <p>ফটো উপলব্ধ</p>	<p>D 5</p> <p>BSW1006220</p> <p>নাম : ভানু নন্দী পিতাৰ নাম: মনীন্দ্ৰ নন্দী ঘৰ নং : 2 বয়স : 72 লিঙ্গ : পুৰুষ</p> <p>ফটো উপলব্ধ</p>	<p>6</p> <p>BSW1006231</p> <p>নাম : অজিতা নন্দী স্বামীৰ নাম: ভানু নন্দী ঘৰ নং : 2 বয়স : 68 লিঙ্গ : মহিলা</p> <p>ফটো উপলব্ধ</p>
<p>7</p> <p>BSW1006242</p> <p>নাম : সুবল নন্দী পিতাৰ নাম: ভানু নন্দী ঘৰ নং : 2 বয়স : 40 লিঙ্গ : পুৰুষ</p> <p>ফটো উপলব্ধ</p>	<p>8</p> <p>BSW0060616</p> <p>নাম : অনিতা নন্দী স্বামীৰ নাম: সুবল নন্দী ঘৰ নং : 2 বয়স : 29 লিঙ্গ : মহিলা</p> <p>ফটো উপলব্ধ</p>	<p>9</p> <p>BSW0330233</p> <p>নাম : সুকু নন্দী স্বামীৰ নাম: বানা নন্দী ঘৰ নং : 02 বয়স : 27 লিঙ্গ : মহিলা</p> <p>ফটো উপলব্ধ</p>
<p>10</p> <p>BSW0539569</p> <p>নাম : যমুনা নন্দী স্বামীৰ নাম: প্ৰসান্ত নন্দী ঘৰ নং : 03 বয়স : 58 লিঙ্গ : মহিলা</p> <p>ফটো উপলব্ধ</p>	<p>11</p> <p>BSW1006275</p> <p>নাম : নিমাই নন্দী পিতাৰ নাম: বিৰেন্দ্ৰ নন্দী ঘৰ নং : 3 বয়স : 52 লিঙ্গ : পুৰুষ</p> <p>ফটো উপলব্ধ</p>	<p>12</p> <p>BSW1006286</p> <p>নাম : মনসা নন্দী স্বামীৰ নাম: নিমাই নন্দী ঘৰ নং : 3 বয়স : 45 লিঙ্গ : মহিলা</p> <p>ফটো উপলব্ধ</p>
<p>13</p> <p>BSW0530238</p> <p>নাম : গৌতম বৰ্মন পিতাৰ নাম: সানু বৰ্মন ঘৰ নং : 03 বয়স : 29 লিঙ্গ : পুৰুষ</p> <p>ফটো উপলব্ধ</p>	<p>14</p> <p>BSW0539536</p> <p>নাম : মলয় চন্দ্ৰ নন্দী পিতাৰ নাম: নিমাই নন্দী ঘৰ নং : 03 বয়স : 22 লিঙ্গ : পুৰুষ</p> <p>ফটো উপলব্ধ</p>	<p>D 15</p> <p>BSW1006297</p> <p>নাম : যমুনা নন্দী স্বামীৰ নাম: প্ৰশান্ত নন্দী ঘৰ নং : 8 বয়স : 58 লিঙ্গ : মহিলা</p> <p>ফটো উপলব্ধ</p>
<p>16</p> <p>BSW1006300</p> <p>নাম : ৰতন নন্দী পিতাৰ নাম: বীৰেন্দ্ৰ চন্দ্ৰ নন্দী ঘৰ নং : 5 বয়স : 68 লিঙ্গ : পুৰুষ</p> <p>ফটো উপলব্ধ</p>	<p>17</p> <p>BSW0482174</p> <p>নাম : বাসন্তী নন্দী স্বামীৰ নাম: ৰতন নন্দী ঘৰ নং : 5 বয়স : 63 লিঙ্গ : মহিলা</p> <p>ফটো উপলব্ধ</p>	<p>D 18</p> <p>BSW1006311</p> <p>নাম : শান্তী ৰানী নন্দী স্বামীৰ নাম: ৰতন নন্দী ঘৰ নং : 5 বয়স : 62 লিঙ্গ : মহিলা</p> <p>ফটো উপলব্ধ</p>
<p>19</p> <p>BSW1006322</p> <p>নাম : ৰাখাল নন্দী পিতাৰ নাম: ৰতন নন্দী ঘৰ নং : 5 বয়স : 42 লিঙ্গ : পুৰুষ</p> <p>ফটো উপলব্ধ</p>	<p>20</p> <p>BSW1011796</p> <p>নাম : মিঠুন নন্দী পিতাৰ নাম: ৰতন নন্দী ঘৰ নং : 5 বয়স : 32 লিঙ্গ : পুৰুষ</p> <p>ফটো উপলব্ধ</p>	<p>21</p> <p>BSW1011785</p> <p>নাম : গোপাল নন্দী পিতাৰ নাম: ৰতন নন্দী ঘৰ নং : 5 বয়স : 31 লিঙ্গ : পুৰুষ</p> <p>ফটো উপলব্ধ</p>
<p>22</p> <p>BSW1011763</p> <p>নাম : অলকা নন্দী স্বামীৰ নাম: ৰাখাল নন্দী ঘৰ নং : 5 বয়স : 31 লিঙ্গ : মহিলা</p> <p>ফটো উপলব্ধ</p>	<p>23</p> <p>BSW0118257</p> <p>নাম : কুঞ্জলাতা নন্দী স্বামীৰ নাম: মিঠুন নন্দী ঘৰ নং : 5 বয়স : 30 লিঙ্গ : মহিলা</p> <p>ফটো উপলব্ধ</p>	<p>D 24</p> <p>BSW1006333</p> <p>নাম : অভিলাস বৰ্মন পিতাৰ নাম: দেবেন্দ্ৰ বৰ্মন ঘৰ নং : 6 বয়স : 80 লিঙ্গ : পুৰুষ</p> <p>ফটো উপলব্ধ</p>
<p>25</p> <p>BSW1006344</p> <p>নাম : চিৰবালা বৰ্মন স্বামীৰ নাম: অভিলাস বৰ্মন ঘৰ নং : 6 বয়স : 72 লিঙ্গ : মহিলা</p> <p>ফটো উপলব্ধ</p>	<p>D 26</p> <p>BSW1006355</p> <p>নাম : সুকুমাৰ বৰ্মন পিতাৰ নাম: অভিলাস বৰ্মন ঘৰ নং : 6 বয়স : 44 লিঙ্গ : পুৰুষ</p> <p>ফটো উপলব্ধ</p>	<p>27</p> <p>BSW1011810</p> <p>নাম : সুকুমাৰ বৰ্মন মাতৃৰ নাম: চিৰবালা বৰ্মন ঘৰ নং : 6 বয়স : 37 লিঙ্গ : পুৰুষ</p> <p>ফটো উপলব্ধ</p>
<p>28</p> <p>BSW1011741</p> <p>নাম : মাম্পী বৰ্মন স্বামীৰ নাম: সুকুমাৰ বৰ্মন ঘৰ নং : 6 বয়স : 34 লিঙ্গ : মহিলা</p> <p>ফটো উপলব্ধ</p>	<p>29</p> <p>BSW3879129</p> <p>নাম : প্ৰবিন বৰ্মন পিতাৰ নাম: নাৰায়ণ বৰ্মন ঘৰ নং : 6 বয়স : 21 লিঙ্গ : পুৰুষ</p> <p>ফটো উপলব্ধ</p>	<p>30</p> <p>PYI0142828</p> <p>নাম : সঞ্জয় বৰ্মন পিতাৰ নাম: সুকুমাৰ বৰ্মন ঘৰ নং : 6 বয়স : 19 লিঙ্গ : পুৰুষ</p> <p>ফটো উপলব্ধ</p>

31 নাম : সুন্দৰী বৰ্মন স্বামীৰ নাম : নাৰায়ন বৰ্মন ঘৰ নং : ৬ক বয়স : 62 লিঙ্গ : মহিলা	BSW1006377 ফটো উপলব্ধ	32 নাম : প্ৰফুল্ল ডেকা পিতাৰ নাম : ভদ্ৰেশ্বৰ ডেকা ঘৰ নং : ৬গ বয়স : 55 লিঙ্গ : পুৰুষ	BSW1006399 ফটো উপলব্ধ	33 নাম : ধনীন্থা ডেকা স্বামীৰ নাম : প্ৰফুল্ল ডেকা ঘৰ নং : ৬গ বয়স : 47 লিঙ্গ : মহিলা	BSW1006413 ফটো উপলব্ধ
34 নাম : কৃষ্ণ বৰ্মন পিতাৰ নাম : নাৰায়ন বৰ্মন ঘৰ নং : ৬ক বয়স : 40 লিঙ্গ : পুৰুষ	BSW1006388 ফটো উপলব্ধ	35 নাম : ৰীতা বৰ্মন স্বামীৰ নাম : কৃষ্ণ বৰ্মন ঘৰ নং : ৬ক বয়স : 33 লিঙ্গ : মহিলা	BSW1011729 ফটো উপলব্ধ	36 নাম : গোপী বৰ্মন পিতাৰ নাম : নাৰায়ন বৰ্মন ঘৰ নং : ৬ক বয়স : 30 লিঙ্গ : পুৰুষ	BSW1011821 ফটো উপলব্ধ
D 37 নাম : তৰুন বৰ্মন পিতাৰ নাম : ৰামদয়াল বৰ্মন ঘৰ নং : ৭ বয়স : 60 লিঙ্গ : পুৰুষ	BSW1006424 ফটো উপলব্ধ	D 38 নাম : অষ্টমী বৰ্মন স্বামীৰ নাম : তৰুন বৰ্মন ঘৰ নং : ৭ বয়স : 48 লিঙ্গ : মহিলা	BSW1006435 ফটো উপলব্ধ	39 নাম : বাপন বৰ্মন পিতাৰ নাম : তৰুন বৰ্মন ঘৰ নং : ৭ বয়স : 28 লিঙ্গ : পুৰুষ	BSW0144527 ফটো উপলব্ধ
40 নাম : মদন বৰ্মন পিতাৰ নাম : তৰুন বৰ্মন ঘৰ নং : 7 বয়স : 21 লিঙ্গ : পুৰুষ	PYI0021600 ফটো উপলব্ধ	D 41 নাম : ধৰনী বৰ্মন পিতাৰ নাম : ৰামদয়াল বৰ্মন ঘৰ নং : ৭ক বয়স : 65 লিঙ্গ : পুৰুষ	BSW1006446 ফটো উপলব্ধ	42 নাম : তাপচ বৰ্মন মাতৃৰ নাম : চাৰু বালা বৰ্মন ঘৰ নং : ৮ বয়স : 28 লিঙ্গ : পুৰুষ	BSW0334862 ফটো উপলব্ধ
#2 43 নাম : বুপালী ডেকা মাতৃৰ নাম : বিনিতা ডেকা ঘৰ নং : 09 বয়স : 28 লিঙ্গ : মহিলা	BSW0115303 ফটো উপলব্ধ	D 44 নাম : দুৰ্গা বৰ্মন স্বামীৰ নাম : বিমল বৰ্মন ঘৰ নং : ১০ বয়স : 63 লিঙ্গ : মহিলা	BSW1006468 ফটো উপলব্ধ	45 নাম : দুৰ্গা বৰ্মন স্বামীৰ নাম : বিমল বৰ্মন ঘৰ নং : ১০ বয়স : 59 লিঙ্গ : মহিলা	BSW0542019 ফটো উপলব্ধ
46 নাম : বিমল বৰ্মন পিতাৰ নাম : ৰজনী বৰ্মন ঘৰ নং : 10 বয়স : 57 লিঙ্গ : পুৰুষ	BSW0493817 ফটো উপলব্ধ	47 নাম : পয়ষষ্ঠী বৰ্মন পিতাৰ নাম : বিমল বৰ্মন ঘৰ নং : ১০ বয়স : 26 লিঙ্গ : মহিলা	BSW0255430 ফটো উপলব্ধ	48 নাম : মামণী বৰ্মন পিতাৰ নাম : শচীন বৰ্মন ঘৰ নং : ১০ বয়স : 25 লিঙ্গ : মহিলা	BSW0417089 ফটো উপলব্ধ
49 নাম : নৰনাথ ভট্টাচাৰ্য্য পিতাৰ নাম : গজেন্দ্ৰ ভট্টাচাৰ্য্য ঘৰ নং : ১৩ বয়স : 52 লিঙ্গ : পুৰুষ	BSW1006504 ফটো উপলব্ধ	50 নাম : দিলীপ ভট্টাচাৰ্য্য পিতাৰ নাম : গজেন্দ্ৰ ভট্টাচাৰ্য্য ঘৰ নং : ১৩ বয়স : 50 লিঙ্গ : পুৰুষ	BSW1006526 ফটো উপলব্ধ	51 নাম : মিন দেবী স্বামীৰ নাম : নৰনাথ ভট্টাচাৰ্য্য ঘৰ নং : ১৩ বয়স : 44 লিঙ্গ : মহিলা	BSW1006515 ফটো উপলব্ধ
D 52 নাম : হৃদয় বৰ্মন পিতাৰ নাম : ভুবন বৰ্মন ঘৰ নং : ১৪ বয়স : 68 লিঙ্গ : পুৰুষ	BSW1006537 ফটো উপলব্ধ	D 53 নাম : কুমাৰী বৰ্মন স্বামীৰ নাম : হৃদয় বৰ্মন ঘৰ নং : ১৪ বয়স : 58 লিঙ্গ : মহিলা	BSW1006548 ফটো উপলব্ধ	D 54 নাম : নবীন বৰ্মন পিতাৰ নাম : হৃদয় বৰ্মন ঘৰ নং : ১৪ বয়স : 44 লিঙ্গ : পুৰুষ	BSW1006559 ফটো উপলব্ধ
55 নাম : ৰঞ্জিত বৰ্মন পিতাৰ নাম : হৃদয় বৰ্মন ঘৰ নং : ১৪ বয়স : 34 লিঙ্গ : পুৰুষ	BSW0030619 ফটো উপলব্ধ	56 নাম : সঞ্জিত বৰ্মন পিতাৰ নাম : হৃদয় বৰ্মন ঘৰ নং : ১৪ বয়স : 31 লিঙ্গ : পুৰুষ	BSW0030916 ফটো উপলব্ধ	D 57 নাম : সাবিত্ৰী বৰ্মন স্বামীৰ নাম : মনমোহন বৰ্মন ঘৰ নং : ১৫ বয়স : 67 লিঙ্গ : মহিলা	BSW1006560 ফটো উপলব্ধ
D 58 নাম : কমল বৰ্মন পিতাৰ নাম : শচীন বৰ্মন ঘৰ নং : ১৬ বয়স : 68 লিঙ্গ : পুৰুষ	BSW1006571 ফটো উপলব্ধ	D 59 নাম : চাৰতী বৰ্মন স্বামীৰ নাম : কমল বৰ্মন ঘৰ নং : ১৬ বয়স : 63 লিঙ্গ : মহিলা	BSW1006582 ফটো উপলব্ধ	60 নাম : কমল বৰ্মন পিতাৰ নাম : শচিন্দ্ৰ বৰ্মন ঘৰ নং : ১৬ বয়স : 58 লিঙ্গ : পুৰুষ	BSW0039966 ফটো উপলব্ধ



D 61 নাম : প্ৰানেশ্বৰ বৰ্মন পিতাৰ নাম: কমল বৰ্মন ঘৰ নং : ১৬ বয়স : 42 লিঙ্গ : পুৰুষ	BSW1006593 ফটো উপলব্ধ	62 নাম : উমেশ্বৰ বৰ্মন পিতাৰ নাম: কমল বৰ্মন ঘৰ নং : ১৬ বয়স : 29 লিঙ্গ : পুৰুষ	BSW0040766 ফটো উপলব্ধ	63 নাম : অজয় বৰ্মন মাতৃৰ নাম: পাখিলা বৰো বৰ্মন ঘৰ নং : 16 বয়স : 20 লিঙ্গ : পুৰুষ	PYI0028720 ফটো উপলব্ধ
64 নাম : পাখিলা বড়ো বৰ্মন স্বামীৰ নাম: ইন্দ্ৰ বৰ্মন ঘৰ নং : ১৬ক বয়স : 43 লিঙ্গ : মহিলা	BSW0255380 ফটো উপলব্ধ	D 65 নাম : পাখিলা বৰ্মন স্বামীৰ নাম: ইন্দ্ৰ বৰ্মন ঘৰ নং : ১৬ক বয়স : 42 লিঙ্গ : মহিলা	BSW1006617 ফটো উপলব্ধ	D 66 নাম : সুভদ্রা বৰ্মন স্বামীৰ নাম: খগেন বৰ্মন ঘৰ নং : ১৭ বয়স : 58 লিঙ্গ : মহিলা	BSW1006639 ফটো উপলব্ধ
67 নাম : সাৰতী বৰ্মন স্বামীৰ নাম: কমল বৰ্মন ঘৰ নং : 17 বয়স : 55 লিঙ্গ : মহিলা	BSW0485631 ফটো উপলব্ধ	68 নাম : বিসিতা বৰ্মন স্বামীৰ নাম: ইন্দ্ৰ বৰ্মন ঘৰ নং : 17 বয়স : 43 লিঙ্গ : মহিলা	BSW0524827 ফটো উপলব্ধ	69 নাম : পানেশ্বৰ বৰ্মন পিতাৰ নাম: কমল বৰ্মন ঘৰ নং : ১৭ বয়স : 37 লিঙ্গ : পুৰুষ	BSW1011774 ফটো উপলব্ধ
70 নাম : নিলা বৰ্মন পিতাৰ নাম: খগেন বৰ্মন ঘৰ নং : 17 বয়স : 34 লিঙ্গ : পুৰুষ	BSW1575946 ফটো উপলব্ধ	71 নাম : মহিন্দ্ৰ বৰ্মন পিতাৰ নাম: খগেন বৰ্মন ঘৰ নং : ১৭ বয়স : 32 লিঙ্গ : পুৰুষ	BSW0208009 ফটো উপলব্ধ	72 নাম : গীতিকা ডেকা বৰ্মন স্বামীৰ নাম: পানেশ্বৰ বৰ্মন ঘৰ নং : ১৭ বয়স : 28 লিঙ্গ : মহিলা	BSW0477752 ফটো উপলব্ধ
73 নাম : দময়ন্তী বৰ্মন স্বামীৰ নাম: নিলা বৰ্মন ঘৰ নং : 17 বয়স : 27 লিঙ্গ : মহিলা	BSW0208579 ফটো উপলব্ধ	74 নাম : জয়ন্ত বৰ্মন পিতাৰ নাম: কমল বৰ্মন ঘৰ নং : ১৭ বয়স : 25 লিঙ্গ : পুৰুষ	BSW0255372 ফটো উপলব্ধ	75 নাম : বিনিতা বৰ্মন স্বামীৰ নাম: উমেশ্বৰ বৰ্মন ঘৰ নং : 17 বয়স : 25 লিঙ্গ : মহিলা	BSW0490136 ফটো উপলব্ধ
76 নাম : সঞ্জিত বৰ্মন পিতাৰ নাম: ইন্দ্ৰ বৰ্মন ঘৰ নং : 17 বয়স : 25 লিঙ্গ : পুৰুষ	BSW3858537 ফটো উপলব্ধ	77 নাম : শিবানী বৰ্মন পিতাৰ নাম: ইন্দ্ৰ বৰ্মন ঘৰ নং : 95 বয়স : 23 লিঙ্গ : মহিলা	BSW0524801 ফটো উপলব্ধ	78 নাম : শীলা বৰ্মন পিতাৰ নাম: অজুন বৰ্মন ঘৰ নং : 17 বয়স : 23 লিঙ্গ : মহিলা	BSW0530220 ফটো উপলব্ধ
79 নাম : সংগীতা বৰ্মন পিতাৰ নাম: খগেন বৰ্মন ঘৰ নং : 17 বয়স : 20 লিঙ্গ : মহিলা	PYI0021626 ফটো উপলব্ধ	80 নাম : অভিজিত বৰ্মন পিতাৰ নাম: ইন্দ্ৰ বৰ্মন ঘৰ নং : 17 বয়স : 20 লিঙ্গ : পুৰুষ	PYI0028274 ফটো উপলব্ধ	D 81 নাম : ইন্দ্ৰ বৰ্মন পিতাৰ নাম: ৰবীন্দ্ৰ বৰ্মন ঘৰ নং : ১৭ক বয়স : 52 লিঙ্গ : পুৰুষ	BSW1006640 ফটো উপলব্ধ
D 82 নাম : বিচিত্ৰা বৰ্মন স্বামীৰ নাম: ইন্দ্ৰ বৰ্মন ঘৰ নং : ১৭ক বয়স : 48 লিঙ্গ : মহিলা	BSW1006651 ফটো উপলব্ধ	83 নাম : আনন্দা বৰ্মন স্বামীৰ নাম: শ্ৰীনাথ বৰ্মন ঘৰ নং : 80 বয়স : 80 লিঙ্গ : মহিলা	BSW1006684 ফটো উপলব্ধ	84 নাম : স্বপন বৰ্মন পিতাৰ নাম: শ্ৰীনাথ বৰ্মন ঘৰ নং : 18 বয়স : 52 লিঙ্গ : পুৰুষ	BSW1006662 ফটো উপলব্ধ
85 নাম : দিপালী বৰ্মন স্বামীৰ নাম: স্বপন বৰ্মন ঘৰ নং : 18 বয়স : 48 লিঙ্গ : মহিলা	BSW1006673 ফটো উপলব্ধ	86 নাম : নবীন বৰ্মন অন্যান্য: ৰঞ্জিত বৰ্মন ঘৰ নং : 18 বয়স : 45 লিঙ্গ : পুৰুষ	BSW3891926 ফটো উপলব্ধ	87 নাম : তপন বৰ্মন মাতৃৰ নাম: নাথ বৰ্মন ঘৰ নং : ১৮ বয়স : 40 লিঙ্গ : পুৰুষ	BSW1576041 ফটো উপলব্ধ
88 নাম : গুনবালা সিংহ বৰ্মন স্বামীৰ নাম: সঞ্জিত বৰ্মন ঘৰ নং : ১৮ বয়স : 25 লিঙ্গ : মহিলা	BSW0491787 ফটো উপলব্ধ	89 নাম : উজ্জল বৰ্মন পিতাৰ নাম: স্বপন বৰ্মন ঘৰ নং : 18 বয়স : 20 লিঙ্গ : পুৰুষ	PYI0021634 ফটো উপলব্ধ	90 নাম : নুপেন বৰ্মন পিতাৰ নাম: অশ্বিনী বৰ্মন ঘৰ নং : ১৯ বয়স : 52 লিঙ্গ : পুৰুষ	BSW1006708 ফটো উপলব্ধ



91 নাম : বীনা বৰ্মন স্বামীৰ নাম : নৃপেন বৰ্মন ঘৰ নং : 15 বয়স : 48 লিঙ্গ : মহিলা	BSW1006719 ফটো উপলব্ধ	92 নাম : ৰাজ কুমাৰ বৰ্মন পিতাৰ নাম : নৃপেন বৰ্মন ঘৰ নং : 15 বয়স : 31 লিঙ্গ : পুৰুষ	BSW1575913 ফটো উপলব্ধ	93 নাম : ৰেখা বৰ্মন স্বামীৰ নাম : ৰাজু কুৰাম বৰ্মন ঘৰ নং : 19 বয়স : 29 লিঙ্গ : মহিলা	PYI0069088 ফটো উপলব্ধ
94 নাম : অনামিকা বৰ্মন পিতাৰ নাম : নিৰপেন বৰ্মন ঘৰ নং : 19 বয়স : 22 লিঙ্গ : মহিলা	PYI0086165 ফটো উপলব্ধ	S2 95 নাম : শিখাৰানী ভট্টাচাৰ্য্য পিতাৰ নাম : নৰনাথ ভট্টাচাৰ্য্য ঘৰ নং : 21 বয়স : 21 লিঙ্গ : মহিলা	BSW3872363 ফটো উপলব্ধ	96 নাম : সন্ধা বৰ্মন স্বামীৰ নাম : গোবিন্দ বৰ্মন ঘৰ নং : 23 বয়স : 53 লিঙ্গ : মহিলা	PYI0081778 ফটো উপলব্ধ
97 নাম : পৰমেশ বৰ্মন পিতাৰ নাম : বনবাসী বৰ্মন ঘৰ নং : 29 বয়স : 50 লিঙ্গ : পুৰুষ	BSW1006731 ফটো উপলব্ধ	98 নাম : পদ্মাবতী বৰ্মন স্বামীৰ নাম : পৰমেশ বৰ্মন ঘৰ নং : 29 বয়স : 40 লিঙ্গ : মহিলা	BSW1006742 ফটো উপলব্ধ	99 নাম : প্ৰবল বৰ্মন পিতাৰ নাম : বনবাসী বৰ্মন ঘৰ নং : 29 বয়স : 37 লিঙ্গ : পুৰুষ	BSW0255422 ফটো উপলব্ধ
100 নাম : কবিতা বৰ্মন স্বামীৰ নাম : দীপজয় বৰ্মন ঘৰ নং : 23 বয়স : 27 লিঙ্গ : মহিলা	PYI0113944 ফটো উপলব্ধ	101 নাম : দীপজয় বৰ্মন পিতাৰ নাম : গোবিন্দ বৰ্মন ঘৰ নং : 23 বয়স : 24 লিঙ্গ : পুৰুষ	PYI0102897 ফটো উপলব্ধ	102 নাম : ৰাজুল বৰ্মন মাতৃৰ নাম : পখিলা বড়ো বৰ্মন ঘৰ নং : 29 বয়স : 22 লিঙ্গ : পুৰুষ	BSW0571935 ফটো উপলব্ধ
103 নাম : প্ৰদীপ বৰ্মন পিতাৰ নাম : পৰমেশ বৰ্মন ঘৰ নং : 23 বয়স : 21 লিঙ্গ : পুৰুষ	PYI0021576 ফটো উপলব্ধ	D 104 নাম : দৈব্য সনা ভাওৱাল স্বামীৰ নাম : কামিনি ভাওৱাল ঘৰ নং : 28 বয়স : 90 লিঙ্গ : মহিলা	BSW1006753 ফটো উপলব্ধ	D 105 নাম : যতীন্দ্ৰ বৰ্মন পিতাৰ নাম : চিৰুমোহন বৰ্মন ঘৰ নং : 25 বয়স : 78 লিঙ্গ : পুৰুষ	BSW1006764 ফটো উপলব্ধ
106 নাম : বিপ্লব বৰ্মন পিতাৰ নাম : যতীন্দ্ৰ বৰ্মন ঘৰ নং : 25 বয়স : 41 লিঙ্গ : পুৰুষ	BSW1006786 ফটো উপলব্ধ	107 নাম : পৰমেশ্বৰী ৰাভা পিতাৰ নাম : উৰী ৰাভা ঘৰ নং : 26 বয়স : 50 লিঙ্গ : মহিলা	BSW1006811 ফটো উপলব্ধ	108 নাম : জিতেন ৰাভা পিতাৰ নাম : উৰী ৰাভা ঘৰ নং : 26 বয়স : 46 লিঙ্গ : পুৰুষ	BSW1006822 ফটো উপলব্ধ
109 নাম : ধৰ্মেন্দ্ৰ ৰাভা পিতাৰ নাম : উৰী ৰাভা ঘৰ নং : 26 বয়স : 44 লিঙ্গ : পুৰুষ	BSW1006833 ফটো উপলব্ধ	110 নাম : ৰিতা ৰাভা স্বামীৰ নাম : জিতেন্দ্ৰ ৰাভা ঘৰ নং : 26 বয়স : 42 লিঙ্গ : মহিলা	BSW1576063 ফটো উপলব্ধ	111 নাম : ৰীতামনি ৰাভা স্বামীৰ নাম : ধৰ্মেন্দ্ৰ ৰাভা ঘৰ নং : 26 বয়স : 39 লিঙ্গ : মহিলা	BSW1006844 ফটো উপলব্ধ
Q 112 নাম : নন্দেশ্বৰ শৰ্মা পিতাৰ নাম : ঘনকান্ত শৰ্মা ঘৰ নং : 29 বয়স : 85 লিঙ্গ : পুৰুষ	BSW1006855 ফটো উপলব্ধ	Q 113 নাম : বেফুলা শৰ্মা স্বামীৰ নাম : নন্দেশ্বৰ শৰ্মা ঘৰ নং : 29 বয়স : 78 লিঙ্গ : মহিলা	BSW1006866 ফটো উপলব্ধ	114 নাম : শান্তী বৰ্মন স্বামীৰ নাম : সন্তোষ বৰ্মন ঘৰ নং : 28 বয়স : 75 লিঙ্গ : মহিলা	BSW1006902 ফটো উপলব্ধ
115 নাম : সঞ্জীৱ বৰ্মন পিতাৰ নাম : সন্তোষ বৰ্মন ঘৰ নং : 28 বয়স : 50 লিঙ্গ : পুৰুষ	BSW1006913 ফটো উপলব্ধ	116 নাম : ভূপেন বৰ্মন পিতাৰ নাম : ভীম বৰ্মন ঘৰ নং : 28 বয়স : 47 লিঙ্গ : পুৰুষ	BSW0438341 ফটো উপলব্ধ	117 নাম : কমলা বৰ্মন স্বামীৰ নাম : সঞ্জীৱ বৰ্মন ঘৰ নং : 28 বয়স : 45 লিঙ্গ : মহিলা	BSW1006924 ফটো উপলব্ধ
118 নাম : দিলীপ বৰ্মন পিতাৰ নাম : সন্তোষ বৰ্মন ঘৰ নং : 28 বয়স : 45 লিঙ্গ : পুৰুষ	BSW1006946 ফটো উপলব্ধ	119 নাম : জয়দেব বৰ্মন পিতাৰ নাম : সন্তোষ বৰ্মন ঘৰ নং : 28 বয়স : 42 লিঙ্গ : পুৰুষ	BSW1006935 ফটো উপলব্ধ	120 নাম : উমা বৰ্মন পিতাৰ নাম : অৰ্জুন বৰ্মন ঘৰ নং : 28 বয়স : 62 লিঙ্গ : পুৰুষ	BSW1006968 ফটো উপলব্ধ



121 নাম : কানন বৰ্মন স্বামীৰ নাম: উমা বৰ্মন ঘৰ নং : ২৯ বয়স : 58 লিঙ্গ : মহিলা	BSW1006979 ফটো উপলব্ধ	122 নাম : ধীৰেন বৰ্মন পিতাৰ নাম: উমা বৰ্মন ঘৰ নং : ২৯ বয়স : 42 লিঙ্গ : পুৰুষ	BSW1006980 ফটো উপলব্ধ	123 নাম : ৰাজীৱ বৰ্মন পিতাৰ নাম: উমাকান্ত বৰ্মন ঘৰ নং : 29 বয়স : 34 লিঙ্গ : পুৰুষ	BSW1011536 ফটো উপলব্ধ
124 নাম : জেউতী বৰ্মন স্বামীৰ নাম: ধীৰেন বৰ্মন ঘৰ নং : ২৯ বয়স : 27 লিঙ্গ : মহিলা	BSW0438333 ফটো উপলব্ধ	125 নাম : সৰস্বতী বৰ্মন স্বামীৰ নাম: বংশীল বৰ্মন ঘৰ নং : ৩০ বয়স : 80 লিঙ্গ : মহিলা	BSW1007018 ফটো উপলব্ধ	126 নাম : জলি বৰ্মন স্বামীৰ নাম: যোগেন বৰ্মন ঘৰ নং : ৩০ বয়স : 46 লিঙ্গ : মহিলা	BSW1011547 ফটো উপলব্ধ
127 নাম : যোগেন বৰ্মন পিতাৰ নাম: বন্ধু বৰ্মন ঘৰ নং : ৩০ বয়স : 40 লিঙ্গ : পুৰুষ	BSW1011558 ফটো উপলব্ধ	128 নাম : মনি বৰ্মন পিতাৰ নাম: বন্ধীম বৰ্মন ঘৰ নং : 30 বয়স : 37 লিঙ্গ : পুৰুষ	BSW1007030 ফটো উপলব্ধ	129 নাম : ৰিতা বৰ্মন স্বামীৰ নাম: মনি বৰ্মন ঘৰ নং : ৩০ বয়স : 35 লিঙ্গ : মহিলা	BSW1007041 ফটো উপলব্ধ
130 নাম : প্ৰনতি ৰাভা বৰ্মন স্বামীৰ নাম: কনক বৰ্মন ঘৰ নং : 30 বয়স : 33 লিঙ্গ : মহিলা	BSW0161257 ফটো উপলব্ধ	131 নাম : অনিল বৰ্মন পিতাৰ নাম: বন্ধু বৰ্মন ঘৰ নং : ৩০ বয়স : 32 লিঙ্গ : পুৰুষ	BSW1011569 ফটো উপলব্ধ	132 নাম : শ্ৰেয়ালী বৰ্মন স্বামীৰ নাম: অনিল বৰ্মন ঘৰ নং : 30 বয়স : 31 লিঙ্গ : মহিলা	BSW0255455 ফটো উপলব্ধ
133 নাম : বিমলা ৰাভা স্বামীৰ নাম: সুকুৰাম ৰাভা ঘৰ নং : ৩২ বয়স : 60 লিঙ্গ : মহিলা	BSW1007063 ফটো উপলব্ধ	134 নাম : বিকাশ ৰাভা মাতৃৰ নাম: বিমলা ৰাভা ঘৰ নং : 32 বয়স : 34 লিঙ্গ : পুৰুষ	BSW1575877 ফটো উপলব্ধ	135 নাম : শিল্পি ৰাভা স্বামীৰ নাম: বিকাশ ৰাভা ঘৰ নং : 32 বয়স : 32 লিঙ্গ : মহিলা	BSW1575888 ফটো উপলব্ধ
136 নাম : ৰাকেশ ৰাভা পিতাৰ নাম: শুকু ৰাভা ঘৰ নং : ৩২ বয়স : 29 লিঙ্গ : পুৰুষ	BSW0246769 ফটো উপলব্ধ	137 নাম : মনু ৰাভা পিতাৰ নাম: শুকু ৰাভা ঘৰ নং : ৩২ বয়স : 29 লিঙ্গ : পুৰুষ	BSW0246777 ফটো উপলব্ধ	138 নাম : প্ৰফুল্ল বড়া পিতাৰ নাম: দানেশ্বৰ বড়া ঘৰ নং : ৩৩ বয়স : 85 লিঙ্গ : পুৰুষ	BSW1007074 ফটো উপলব্ধ
139 নাম : ৰোহিনী বড়া স্বামীৰ নাম: প্ৰফুল্ল বড়া ঘৰ নং : ৩৩ বয়স : 80 লিঙ্গ : মহিলা	BSW1007085 ফটো উপলব্ধ	140 নাম : নুপেন বড়া পিতাৰ নাম: প্ৰফুল্ল বড়া ঘৰ নং : ৩৩ বয়স : 36 লিঙ্গ : পুৰুষ	BSW1007109 ফটো উপলব্ধ	141 নাম : খিৰদা বৰা পিতাৰ নাম: প্ৰফুল্ল বৰা ঘৰ নং : ৩৩ বয়স : 33 লিঙ্গ : মহিলা	BSW0114652 ফটো উপলব্ধ
142 নাম : কল্প বড়া পিতাৰ নাম: প্ৰফুল্ল বড়া ঘৰ নং : ৩৩ বয়স : 30 লিঙ্গ : পুৰুষ	BSW1011843 ফটো উপলব্ধ	143 নাম : গীতা বৰ্মন স্বামীৰ নাম: খগেন্দ্ৰ বৰ্মন ঘৰ নং : ৩৪ বয়স : 56 লিঙ্গ : মহিলা	BSW1007121 ফটো উপলব্ধ	144 নাম : নিত্যানন্দ বৰ্মন মাতৃৰ নাম: গীতা বৰ্মন ঘৰ নং : 34 বয়স : 24 লিঙ্গ : পুৰুষ	PY10027946 ফটো উপলব্ধ
145 নাম : গজেন্দ্ৰ ডেকা পিতাৰ নাম: প্ৰদীপ ডেকা ঘৰ নং : ৩৬ বয়স : 55 লিঙ্গ : পুৰুষ	BSW1007154 ফটো উপলব্ধ	146 নাম : সুমিত্ৰা ডেকা স্বামীৰ নাম: গজেন্দ্ৰ ডেকা ঘৰ নং : ৩৬ বয়স : 50 লিঙ্গ : মহিলা	BSW1007165 ফটো উপলব্ধ	147 নাম : নাগেশ্বৰী ৰাভা স্বামীৰ নাম: বাবুল ৰাভা ঘৰ নং : ৩৬ বয়স : 36 লিঙ্গ : মহিলা	BSW1007176 ফটো উপলব্ধ
148 নাম : ধনজ্যোতি ডেকা পিতাৰ নাম: গজেন ডেকা ঘৰ নং : ৩৬ বয়স : 31 লিঙ্গ : পুৰুষ	BSW0113621 ফটো উপলব্ধ	149 নাম : ৰূপালী ৰাভা স্বামীৰ নাম: বাপু ৰাভা ঘৰ নং : ৩৬ক বয়স : 28 লিঙ্গ : মহিলা	BSW0252007 ফটো উপলব্ধ	150 নাম : বাবুল ৰাভা পিতাৰ নাম: বানাবাম ৰাভা ঘৰ নং : ৩৬ক বয়স : 44 লিঙ্গ : পুৰুষ	BSW1007198 ফটো উপলব্ধ



151 নাম : বাপু ৰাভা পিতাৰ নাম: বানাবাম ৰাভা ঘৰ নং : ৩৬ক বয়স : 41 লিঙ্গ : পুৰুষ	BSW1007201 ফটো উপলব্ধ	152 নাম : প্ৰমীলা ৰাজবংশী স্বামীৰ নাম: জয়ন্ত ৰাজবংশী ঘৰ নং : ৩৭ বয়স : 55 লিঙ্গ : মহিলা	BSW1007234 ফটো উপলব্ধ	153 নাম : হিৰকজ্যোতী ৰাজবংশী পিতাৰ নাম: জয়ন্ত ৰাজবংশী ঘৰ নং : ৩৭ বয়স : 26 লিঙ্গ : পুৰুষ	BSW0407064 ফটো উপলব্ধ
154 নাম : দিপ জ্যোতি ৰাভা পিতাৰ নাম: কুলেন ৰাভা ঘৰ নং : ৩৭ বয়স : 26 লিঙ্গ : পুৰুষ	BSW0420547 ফটো উপলব্ধ	155 নাম : মুনজ্যোতি ৰাভা পিতাৰ নাম: কুলেন ৰাভা ঘৰ নং : ৩৭ক বয়স : 28 লিঙ্গ : পুৰুষ	BSW0253047 ফটো উপলব্ধ	156 নাম : কুলেন ৰাভা পিতাৰ নাম: উৰীধৰ ৰাভা ঘৰ নং : ৩৭ক বয়স : 55 লিঙ্গ : পুৰুষ	BSW1007245 ফটো উপলব্ধ
157 নাম : অনিলা ৰাভা স্বামীৰ নাম: কুলেন ৰাভা ঘৰ নং : ৩৭ক বয়স : 50 লিঙ্গ : মহিলা	BSW1007256 ফটো উপলব্ধ	158 নাম : সৰস্বতী বৰ্মন স্বামীৰ নাম: সন্তোষ বৰ্মন ঘৰ নং : ৪১ বয়স : 52 লিঙ্গ : মহিলা	BSW1007290 ফটো উপলব্ধ	159 নাম : নকুল বৰ্মন মাতৃৰ নাম: সৰস্বতী বৰ্মন ঘৰ নং : ৪১ বয়স : 28 লিঙ্গ : পুৰুষ	BSW0258756 ফটো উপলব্ধ
160 নাম : ৰত্না বৰ্মন মাতৃৰ নাম: সৰস্বতী বৰ্মন ঘৰ নং : ৪১ বয়স : 27 লিঙ্গ : মহিলা	BSW0113084 ফটো উপলব্ধ	161 নাম : বন্দনা বৰ্মন পিতাৰ নাম: সন্তুস বৰ্মন ঘৰ নং : ৪১ বয়স : 25 লিঙ্গ : মহিলা	BSW0429324 ফটো উপলব্ধ	162 নাম : ৰবি বৰ্মন পিতাৰ নাম: হৰি বৰ্মন ঘৰ নং : 42 বয়স : 55 লিঙ্গ : পুৰুষ	BSW1007303 ফটো উপলব্ধ
163 নাম : সচিত্ৰা বৰ্মন স্বামীৰ নাম: ৰবি বৰ্মন ঘৰ নং : 42 বয়স : 52 লিঙ্গ : মহিলা	BSW1007314 ফটো উপলব্ধ	164 নাম : ৰঞ্জন বৰ্মন পিতাৰ নাম: ৰবি বৰ্মন ঘৰ নং : ৪২ বয়স : 34 লিঙ্গ : পুৰুষ	BSW1576030 ফটো উপলব্ধ	165 নাম : জয়দেব বৰ্মন পিতাৰ নাম: ৰবি বৰ্মন ঘৰ নং : 42 বয়স : 28 লিঙ্গ : পুৰুষ	BSW0255265 ফটো উপলব্ধ
166 নাম : পুষ্পা বৰ্মন স্বামীৰ নাম: বীৰেন বৰ্মন ঘৰ নং : ৪৩ বয়স : 68 লিঙ্গ : মহিলা	BSW1007336 ফটো উপলব্ধ	167 নাম : হীৰালাল বৰ্মন পিতাৰ নাম: বনবাসী বৰ্মন ঘৰ নং : 43 ক বয়স : 49 লিঙ্গ : পুৰুষ	BSW1007381 ফটো উপলব্ধ	168 নাম : দীপক বৰ্মন পিতাৰ নাম: বীৰেন বৰ্মন ঘৰ নং : ৪৩ বয়স : 48 লিঙ্গ : পুৰুষ	BSW1007347 ফটো উপলব্ধ
169 নাম : অনিতা বৰ্মন স্বামীৰ নাম: দীপক বৰ্মন ঘৰ নং : ৪৩ বয়স : 44 লিঙ্গ : মহিলা	BSW1007358 ফটো উপলব্ধ	170 নাম : কৃষ্ণ বৰা পিতাৰ নাম: গঙ্গৰাম বড়া ঘৰ নং : 43 বয়স : 41 লিঙ্গ : মহিলা	BSW0008406 ফটো উপলব্ধ	171 নাম : লক্ষ্যন বৰ্মন পিতাৰ নাম: বীৰেন বৰ্মন ঘৰ নং : ৪৩ বয়স : 40 লিঙ্গ : পুৰুষ	BSW1007369 ফটো উপলব্ধ
172 নাম : ভৃগুৰাম বৰ্মন পিতাৰ নাম: বিৰেন বৰ্মন ঘৰ নং : ৪৩ বয়স : 36 লিঙ্গ : পুৰুষ	BSW1007370 ফটো উপলব্ধ	173 নাম : পদ্মা বৰ্মন পিতাৰ নাম: বিৰেন বৰ্মন ঘৰ নং : ৪৩ বয়স : 27 লিঙ্গ : মহিলা	BSW0113001 ফটো উপলব্ধ	174 নাম : বিক্ৰম বৰ্মন পিতাৰ নাম: হীৰালাল বৰ্মন ঘৰ নং : ৪৩ বয়স : 24 লিঙ্গ : পুৰুষ	BSW0415653 ফটো উপলব্ধ
175 নাম : বিশকা বৰ্মন স্বামীৰ নাম: ভৃগু ৰাম বৰ্মন ঘৰ নং : 43 বয়স : 23 লিঙ্গ : মহিলা	BSW0527986 ফটো উপলব্ধ	176 নাম : কনকলতা বৰ্মন স্বামীৰ নাম: মলয় কুমাৰ বৰ্মন ঘৰ নং : 43 ক বয়স : 22 লিঙ্গ : মহিলা	PYI0079178 ফটো উপলব্ধ	177 নাম : বাসনা বৰ্মন স্বামীৰ নাম: হীৰালাল বৰ্মন ঘৰ নং : ৪৩ক বয়স : 44 লিঙ্গ : মহিলা	BSW1007392 ফটো উপলব্ধ
178 নাম : মলয় কুমাৰ বৰ্মন পিতাৰ নাম: হীৰালাল বৰ্মন ঘৰ নং : ৪৩ক বয়স : 28 লিঙ্গ : পুৰুষ	BSW0113134 ফটো উপলব্ধ	179 নাম : ৰাসাল বৰ্মন পিতাৰ নাম: নীল চৰন বৰ্মন ঘৰ নং : ৪৪ বয়স : 75 লিঙ্গ : পুৰুষ	BSW1007405 ফটো উপলব্ধ	180 নাম : সুৰবালা বৰ্মন স্বামীৰ নাম: ৰাসাল বৰ্মন ঘৰ নং : ৪৪ বয়স : 68 লিঙ্গ : মহিলা	BSW1007416 ফটো উপলব্ধ



181 নাম : যমুনা বৰ্মন স্বামীৰ নাম : ৰাম বৰ্মন ঘৰ নং : 88 বয়স : 35 লিঙ্গ : মহিলা	BSW0262675 ফটো উপলব্ধ	182 নাম : ৰাম বৰ্মন পিতাৰ নাম : ৰাসাল বৰ্মন ঘৰ নং : 88 বয়স : 35 লিঙ্গ : পুৰুষ	BSW1575924 ফটো উপলব্ধ	183 নাম : চন্দ্ৰ বৰ্মন পিতাৰ নাম : ৰাখাল বৰ্মন ঘৰ নং : 88 বয়স : 33 লিঙ্গ : পুৰুষ	BSW0262717 ফটো উপলব্ধ
Q2 184 নাম : বাপন বৰ্মন পিতাৰ নাম : ৰাখাল বৰ্মন ঘৰ নং : 88 বয়স : 27 লিঙ্গ : পুৰুষ	BSW0328484 ফটো উপলব্ধ	185 নাম : ইন্দ্ৰ বৰ্মন পিতাৰ নাম : নৰেন্দ্ৰ বৰ্মন ঘৰ নং : 85 বয়স : 64 লিঙ্গ : পুৰুষ	BSW1007438 ফটো উপলব্ধ	186 নাম : ৰতী বৰ্মন স্বামীৰ নাম : ইন্দ্ৰ বৰ্মন ঘৰ নং : 85 বয়স : 58 লিঙ্গ : মহিলা	BSW1007449 ফটো উপলব্ধ
187 নাম : কিশৰ বৰ্মন পিতাৰ নাম : ইন্দ্ৰ বৰ্মন ঘৰ নং : 85 বয়স : 36 লিঙ্গ : পুৰুষ	BSW1007450 ফটো উপলব্ধ	188 নাম : মল্লিকা বৰ্মন পিতাৰ নাম : ইন্দ্ৰ বৰ্মন ঘৰ নং : 85 বয়স : 33 লিঙ্গ : মহিলা	BSW1575935 ফটো উপলব্ধ	189 নাম : মুকেশ বৰ্মন পিতাৰ নাম : ইন্দ্ৰ বৰ্মন ঘৰ নং : 85 বয়স : 29 লিঙ্গ : পুৰুষ	BSW0112128 ফটো উপলব্ধ
190 নাম : জোনমনি বৰ্মন স্বামীৰ নাম : মুকেশ বৰ্মন ঘৰ নং : 45 বয়স : 26 লিঙ্গ : মহিলা	PYI0021782 ফটো উপলব্ধ	191 নাম : সহদেৱ বৰ্মন পিতাৰ নাম : খগেন্দ্ৰ বৰ্মন ঘৰ নং : 46 বয়স : 33 লিঙ্গ : পুৰুষ	LQX0107839 ফটো উপলব্ধ	192 নাম : পঞ্চমী বৰ্মন স্বামীৰ নাম : মিতুন বৰ্মন ঘৰ নং : 46 বয়স : 29 লিঙ্গ : মহিলা	BSW0108886 ফটো উপলব্ধ
193 নাম : গংগা বৰ্মন স্বামীৰ নাম : সহোদেৱ বৰ্মন ঘৰ নং : 46 বয়স : 29 লিঙ্গ : মহিলা	LQX0108027 ফটো উপলব্ধ	S 194 নাম : চয়নিকা ডেকা পিতাৰ নাম : হৰেশ্বৰ ডেকা ঘৰ নং : 46 বয়স : 26 লিঙ্গ : মহিলা	BSW0347526 ফটো উপলব্ধ	195 নাম : শিখা ডেকা পিতাৰ নাম : হৰেশ্বৰ ডেকা ঘৰ নং : 46 বয়স : 22 লিঙ্গ : মহিলা	BSW0570333 ফটো উপলব্ধ
196 নাম : হৰেশ্বৰ ডেকা পিতাৰ নাম : নন্দীৰাম ডেকা ঘৰ নং : 86 ক বয়স : 60 লিঙ্গ : পুৰুষ	BSW1007472 ফটো উপলব্ধ	197 নাম : লোহিতা ডেকা স্বামীৰ নাম : হৰেশ্বৰ ডেকা ঘৰ নং : 86 ক বয়স : 52 লিঙ্গ : মহিলা	BSW1007483 ফটো উপলব্ধ	198 নাম : গীতা বৰ্মন স্বামীৰ নাম : কীৰ্ত্তণ বৰ্মন ঘৰ নং : 8৮ বয়স : 68 লিঙ্গ : মহিলা	BSW1007494 ফটো উপলব্ধ
199 নাম : বিজয় বৰ্মন পিতাৰ নাম : কীৰ্ত্তণ বৰ্মন ঘৰ নং : 8৮ বয়স : 48 লিঙ্গ : পুৰুষ	BSW1007507 ফটো উপলব্ধ	200 নাম : পদ্য বালা বৰ্মন স্বামীৰ নাম : বিজয় বৰ্মন ঘৰ নং : 8৮ বয়স : 42 লিঙ্গ : মহিলা	BSW1007518 ফটো উপলব্ধ	201 নাম : মালতী বৰ্মন স্বামীৰ নাম : উদয় বৰ্মন ঘৰ নং : 8৮ বয়স : 30 লিঙ্গ : মহিলা	BSW0115527 ফটো উপলব্ধ
202 নাম : উদয় বৰ্মন মাতৃৰ নাম : গীতা বৰ্মন ঘৰ নং : 8৮ বয়স : 29 লিঙ্গ : পুৰুষ	BSW0115667 ফটো উপলব্ধ	203 নাম : বিনিতা বৰ্মন পিতাৰ নাম : বিজয় বৰ্মন ঘৰ নং : 48 বয়স : 23 লিঙ্গ : মহিলা	BSW0577189 ফটো উপলব্ধ	204 নাম : দিপালী বৰ্মন স্বামীৰ নাম : সহদেৱ বৰ্মন ঘৰ নং : 8৮ বয়স : 44 লিঙ্গ : মহিলা	BSW1007552 ফটো উপলব্ধ
205 নাম : সহদেৱ বৰ্মন পিতাৰ নাম : জ্ঞানেন্দ্ৰ বৰ্মন ঘৰ নং : 8৯ বয়স : 43 লিঙ্গ : পুৰুষ	BSW1007541 ফটো উপলব্ধ	#2 206 নাম : নিতুমনি কলিতা স্বামীৰ নাম : হেমন্ত কলিতা ঘৰ নং : 49 গ বয়স : 32 লিঙ্গ : মহিলা	BSW0114561 ফটো উপলব্ধ	207 নাম : সাবিত্ৰী বৰ্মন স্বামীৰ নাম : ব্ৰজেন্দ্ৰ বৰ্মন ঘৰ নং : ৫০ বয়স : 48 লিঙ্গ : মহিলা	BSW1007574 ফটো উপলব্ধ
Q 208 নাম : যাত্ৰা কোছ স্বামীৰ নাম : প্ৰফুল্ল কোছ ঘৰ নং : ৫১ ক বয়স : 65 লিঙ্গ : মহিলা	BSW1007610 ফটো উপলব্ধ	209 নাম : ভবেন বৰ্মন পিতাৰ নাম : যোগেন্দ্ৰ বৰ্মন ঘৰ নং : ৫১ বয়স : 52 লিঙ্গ : পুৰুষ	BSW1007585 ফটো উপলব্ধ	210 নাম : সুমিত্ৰা বৰ্মন স্বামীৰ নাম : ভবেন বৰ্মন ঘৰ নং : ৫১ বয়স : 47 লিঙ্গ : মহিলা	BSW1007596 ফটো উপলব্ধ



211 নাম : চন্দন দাস পিতাৰ নাম: স্বপন দাস ঘৰ নং : 51 বয়স : 36 লিঙ্গ : পুৰুষ	BSW3892551 ফটো উপলব্ধ	212 নাম : ৰেখা দাস মাতৃৰ নাম: চন্দন দাস ঘৰ নং : 51 বয়স : 34 লিঙ্গ : মহিলা	BSW0114520 ফটো উপলব্ধ	213 নাম : কিছন বৰ্মন পিতাৰ নাম: ভবেন বৰ্মন ঘৰ নং : 51 বয়স : 27 লিঙ্গ : পুৰুষ	BSW0271577 ফটো উপলব্ধ
214 নাম : দ্বীপজ্যোতি বৰ্মন পিতাৰ নাম: ভবেন বৰ্মন ঘৰ নং : 51 বয়স : 25 লিঙ্গ : পুৰুষ	BSW0366062 ফটো উপলব্ধ	215 নাম : যশোদা সিংহা স্বামীৰ নাম: কিছন বৰ্মন ঘৰ নং : 51 বয়স : 19 লিঙ্গ : মহিলা	PYI0143263 ফটো উপলব্ধ	216 নাম : প্ৰফুল্ল কোছ পিতাৰ নাম: অধৰ কোছ ঘৰ নং : 51 বয়স : 68 লিঙ্গ : পুৰুষ	BSW1007609 ফটো উপলব্ধ
217 নাম : বাসন্তী বৰ্মন স্বামীৰ নাম: মাখন বৰ্মন ঘৰ নং : 59 বয়স : 65 লিঙ্গ : মহিলা	BSW1007632 ফটো উপলব্ধ	218 নাম : সাবিত্ৰী বৰ্মন স্বামীৰ নাম: বাসুদেব বৰ্মন ঘৰ নং : 58 বয়স : 59 লিঙ্গ : মহিলা	BSW1007665 ফটো উপলব্ধ	219 নাম : বিষ্ণু বৰ্মন পিতাৰ নাম: বাসুদেব বৰ্মন ঘৰ নং : 58 বয়স : 41 লিঙ্গ : পুৰুষ	BSW1007676 ফটো উপলব্ধ
220 নাম : পিংকি বৰ্মন মাতৃৰ নাম: সাবিত্ৰী বৰ্মন ঘৰ নং : 58 বয়স : 33 লিঙ্গ : মহিলা	BSW0114413 ফটো উপলব্ধ	221 নাম : বিশ্বজিত বৰ্মন মাতৃৰ নাম: সাবিত্ৰী বৰ্মন ঘৰ নং : 58 বয়স : 27 লিঙ্গ : পুৰুষ	BSW0273755 ফটো উপলব্ধ	222 নাম : চৰ্য্য বতী বৰ্মন স্বামীৰ নাম: হৰ্ষবন্ধন বৰ্মন ঘৰ নং : 55 বয়স : 68 লিঙ্গ : মহিলা	BSW1007687 ফটো উপলব্ধ
223 নাম : ধনেশ্বৰ বৰ্মন মাতৃৰ নাম: চৰ্য্য বতী বৰ্মন ঘৰ নং : 55 বয়স : 45 লিঙ্গ : পুৰুষ	BSW1007745 ফটো উপলব্ধ	224 নাম : মল্লিকা বৰ্মন স্বামীৰ নাম: মহেশ্বৰ বৰ্মন ঘৰ নং : 55 বয়স : 42 লিঙ্গ : মহিলা	BSW1007701 ফটো উপলব্ধ	225 নাম : সুভা বৰ্মন স্বামীৰ নাম: বাদল বৰ্মন ঘৰ নং : 55 বয়স : 42 লিঙ্গ : মহিলা	BSW1007734 ফটো উপলব্ধ
226 নাম : দিনেশ বৰ্মন পিতাৰ নাম: হৰ্ষাবদন বৰ্মন ঘৰ নং : 55 বয়স : 42 লিঙ্গ : পুৰুষ	BSW1007712 ফটো উপলব্ধ	227 নাম : গঙ্গা বড়ো বৰ্মন স্বামীৰ নাম: ধনেশ্বৰ বৰ্মন ঘৰ নং : 55 বয়স : 31 লিঙ্গ : মহিলা	BSW0382671 ফটো উপলব্ধ	228 নাম : অলকা দাস পিতাৰ নাম: দিনেশ দাস ঘৰ নং : 55 বয়স : 27 লিঙ্গ : মহিলা	BSW0115162 ফটো উপলব্ধ
229 নাম : অৰ্জুন বৰ্মন পিতাৰ নাম: মাখন বৰ্মন ঘৰ নং : 56 বয়স : 57 লিঙ্গ : পুৰুষ	BSW1007789 ফটো উপলব্ধ	230 নাম : অনিতা বৰ্মন স্বামীৰ নাম: অৰ্জুন বৰ্মন ঘৰ নং : 56 বয়স : 50 লিঙ্গ : মহিলা	BSW1007790 ফটো উপলব্ধ	231 নাম : শুশীল বৰ্মন পিতাৰ নাম: সত্যেন বৰ্মন ঘৰ নং : 56 বয়স : 38 লিঙ্গ : পুৰুষ	BSW1007814 ফটো উপলব্ধ
232 নাম : সন্ধ্যা বৰ্মন স্বামীৰ নাম: সুশীল বৰ্মন ঘৰ নং : 56 বয়স : 37 লিঙ্গ : মহিলা	BSW1007825 ফটো উপলব্ধ	233 নাম : সাবিত্ৰী বৰ্মন স্বামীৰ নাম: যতীন বৰ্মন ঘৰ নং : 59 বয়স : 65 লিঙ্গ : মহিলা	BSW1007847 ফটো উপলব্ধ	234 নাম : মুকুল বৰ্মন পিতাৰ নাম: যতীন বৰ্মন ঘৰ নং : 59 বয়স : 46 লিঙ্গ : পুৰুষ	BSW1007858 ফটো উপলব্ধ
235 নাম : মামনি বৰ্মন স্বামীৰ নাম: মুকুল বৰ্মন ঘৰ নং : 59 বয়স : 42 লিঙ্গ : মহিলা	BSW1007869 ফটো উপলব্ধ	236 নাম : সন্ধ্যা বৰ্মন স্বামীৰ নাম: অতুল বৰ্মন ঘৰ নং : 59 বয়স : 41 লিঙ্গ : মহিলা	BSW1007881 ফটো উপলব্ধ	237 নাম : পঙ্কজ বৰ্মন পিতাৰ নাম: বাঞ্চা বৰ্মন ঘৰ নং : 59 বয়স : 28 লিঙ্গ : পুৰুষ	BSW0366179 ফটো উপলব্ধ
238 নাম : সন্ধ্যা বৰ্মন স্বামীৰ নাম: লালু বৰ্মন ঘৰ নং : 58 বয়স : 47 লিঙ্গ : মহিলা	BSW1007905 ফটো উপলব্ধ	239 নাম : শিৱানী বৰ্মন পিতাৰ নাম: লালু বৰ্মন ঘৰ নং : 58 বয়স : 29 লিঙ্গ : মহিলা	BSW0113811 ফটো উপলব্ধ	240 নাম : কল্যাণী বৰ্মন পিতাৰ নাম: লালু বৰ্মন ঘৰ নং : 58 বয়স : 28 লিঙ্গ : মহিলা	BSW0277038 ফটো উপলব্ধ

241 নাম : পাৰ্বতী বৰ্মন স্বামীৰ নাম : বুদ্ধমল বৰ্মন ঘৰ নং : ৫৯ বয়স : 52 লিঙ্গ : মহিলা	BSW1007916 ফটো উপলব্ধ	S 242 নাম : হিমালী বৰুৱা পিতাৰ নাম : প্ৰবীৰ বৰুৱা ঘৰ নং : ৫৯ বয়স : 28 লিঙ্গ : মহিলা	BSW0277806 ফটো উপলব্ধ	243 নাম : সুখী বালা বৰ্মন স্বামীৰ নাম : কুলেন বৰ্মন ঘৰ নং : 60 বয়স : 72 লিঙ্গ : মহিলা	BSW1007938 ফটো উপলব্ধ
244 নাম : কনক বৰ্মন পিতাৰ নাম : বংক বৰ্মন ঘৰ নং : 60 বয়স : 40 লিঙ্গ : পুৰুষ	BSW1007029 ফটো উপলব্ধ	245 নাম : বাজেশ্বৰী বৰ্মন স্বামীৰ নাম : প্ৰফুল্ল বৰ্মন ঘৰ নং : ৬১ বয়স : 67 লিঙ্গ : মহিলা	BSW1007949 ফটো উপলব্ধ	246 নাম : পূৰ্ণ বৰ্মন পিতাৰ নাম : প্ৰফুল্ল বৰ্মন ঘৰ নং : ৬১ বয়স : 47 লিঙ্গ : পুৰুষ	BSW1007950 ফটো উপলব্ধ
247 নাম : লক্ষীবালা বৰ্মন স্বামীৰ নাম : পূৰ্ণ বৰ্মন ঘৰ নং : ৬১ বয়স : 42 লিঙ্গ : মহিলা	BSW1007961 ফটো উপলব্ধ	S 248 নাম : ভানু বৰ্মন মাতৃৰ নাম : বাজেশ্বৰী বৰ্মন ঘৰ নং : ৬১ বয়স : 28 লিঙ্গ : মহিলা	BSW0280396 ফটো উপলব্ধ	249 নাম : পাপু বৰ্মন পিতাৰ নাম : পুন্য বৰ্মন ঘৰ নং : ৬১ বয়স : 25 লিঙ্গ : পুৰুষ	BSW0366070 ফটো উপলব্ধ
250 নাম : অমল্য বৰ্মন পিতাৰ নাম : আনন্দ বৰ্মন ঘৰ নং : ৬২ বয়স : 65 লিঙ্গ : পুৰুষ	BSW1007972 ফটো উপলব্ধ	251 নাম : মনিকা বৰ্মন স্বামীৰ নাম : চিবন বৰ্মন ঘৰ নং : 62 বয়স : 28 লিঙ্গ : মহিলা	PYI0028910 ফটো উপলব্ধ	252 নাম : চিৰণ বৰ্মন পিতাৰ নাম : অমল্য বৰ্মন ঘৰ নং : ৬২ বয়স : 26 লিঙ্গ : পুৰুষ	BSW0366054 ফটো উপলব্ধ
253 নাম : চৰ বালা বৰ্মন স্বামীৰ নাম : অমল্য বৰ্মন ঘৰ নং : 63 বয়স : 60 লিঙ্গ : মহিলা	BSW1007983 ফটো উপলব্ধ	254 নাম : উপমা বৰ্মন স্বামীৰ নাম : ৰমণী বৰ্মন ঘৰ নং : ৬৩ বয়স : 49 লিঙ্গ : মহিলা	BSW1008000 ফটো উপলব্ধ	255 নাম : নয়নমণি বৰ্মন পিতাৰ নাম : ৰমণী বৰ্মন ঘৰ নং : ৬৩ বয়স : 32 লিঙ্গ : পুৰুষ	BSW0281477 ফটো উপলব্ধ
256 নাম : সন্ত বৰ্মন পিতাৰ নাম : অমল্য বৰ্মন ঘৰ নং : 63 বয়স : 32 লিঙ্গ : পুৰুষ	BSW1576007 ফটো উপলব্ধ	257 নাম : মাধবী বৰ্মন স্বামীৰ নাম : নয়নমণি বৰ্মন ঘৰ নং : ৬৩ বয়স : 24 লিঙ্গ : মহিলা	BSW0334961 ফটো উপলব্ধ	258 নাম : শান্তীবালা বৰ্মন স্বামীৰ নাম : মঙ্গল বৰ্মন ঘৰ নং : ৬৪ বয়স : 60 লিঙ্গ : মহিলা	BSW1008011 ফটো উপলব্ধ
259 নাম : সুমন বৰ্মন পিতাৰ নাম : মঙ্গল বৰ্মন ঘৰ নং : ৬৪ বয়স : 46 লিঙ্গ : পুৰুষ	BSW1008022 ফটো উপলব্ধ	260 নাম : ফুলেশ্বৰী বৰ্মন স্বামীৰ নাম : সুমন বৰ্মন ঘৰ নং : ৬৪ বয়স : 44 লিঙ্গ : মহিলা	BSW1008033 ফটো উপলব্ধ	261 নাম : মানিক বৰ্মন মাতৃৰ নাম : শান্তীবালা বৰ্মন ঘৰ নং : ৬৪ বয়স : 37 লিঙ্গ : পুৰুষ	BSW0113654 ফটো উপলব্ধ
262 নাম : নিয়তি বৰ্মন স্বামীৰ নাম : মানিক বৰ্মন ঘৰ নং : 64 বয়স : 25 লিঙ্গ : মহিলা	BSW3856010 ফটো উপলব্ধ	263 নাম : ৰাজ কুমাৰ বৰ্মন পিতাৰ নাম : সুমন বৰ্মন ঘৰ নং : 64 বয়স : 21 লিঙ্গ : পুৰুষ	PYI0028696 ফটো উপলব্ধ	264 নাম : ৰূপা বৰ্মন পিতাৰ নাম : চন্দ্ৰ বৰ্মন ঘৰ নং : ৬৫ বয়স : 55 লিঙ্গ : পুৰুষ	BSW1008044 ফটো উপলব্ধ
265 নাম : অবলা বৰ্মন স্বামীৰ নাম : ৰূপা বৰ্মন ঘৰ নং : ৬৫ বয়স : 50 লিঙ্গ : মহিলা	BSW1008055 ফটো উপলব্ধ	266 নাম : মিন্টু বৰ্মন পিতাৰ নাম : ৰূপা বৰ্মন ঘৰ নং : 65 বয়স : 31 লিঙ্গ : পুৰুষ	BSW1011514 ফটো উপলব্ধ	267 নাম : নমিতা বৰ্মন স্বামীৰ নাম : মিন্টু বৰ্মন ঘৰ নং : 65 বয়স : 29 লিঙ্গ : মহিলা	BSW0282996 ফটো উপলব্ধ
268 নাম : চমলা বৰ্মন স্বামীৰ নাম : চন্দ্ৰ বৰ্মন ঘৰ নং : ৬৬ বয়স : 65 লিঙ্গ : মহিলা	BSW1008066 ফটো উপলব্ধ	269 নাম : বাবুল বৰ্মন পিতাৰ নাম : চন্দ্ৰ বৰ্মন ঘৰ নং : ৬৬ বয়স : 40 লিঙ্গ : পুৰুষ	BSW1008077 ফটো উপলব্ধ	270 নাম : মনীকা গ্ৰাউ স্বামীৰ নাম : ধনীৰাম গাউ ঘৰ নং : ৬৭ক বয়স : 37 লিঙ্গ : মহিলা	BSW1008102 ফটো উপলব্ধ



<p>S 271</p> <p>নাম : অনিমা ব্ৰহ্ম পিতাৰ নাম: ধনেশ্বৰ ব্ৰহ্ম ঘৰ নং : ৬৮ বয়স : ২৪ লিঙ্গ : মহিলা</p> <p>BSW0115253</p> <p>ফটো উপলব্ধ</p>	<p>D 272</p> <p>নাম : কানাই দাস পিতাৰ নাম: দিনবন্ধু দাস ঘৰ নং : ৬৯ বয়স : ৭৫ লিঙ্গ : পুৰুষ</p> <p>BSW1008113</p> <p>ফটো উপলব্ধ</p>	<p>D 273</p> <p>নাম : জ্যোত্স্না দাস স্বামীৰ নাম: কানাই দাস ঘৰ নং : ৬৯ বয়স : ৬৪ লিঙ্গ : মহিলা</p> <p>BSW1008124</p> <p>ফটো উপলব্ধ</p>
<p>274</p> <p>নাম : সঞ্জয় দাস পিতাৰ নাম: কানাই দাস ঘৰ নং : ৬৯ বয়স : ৪৪ লিঙ্গ : পুৰুষ</p> <p>BSW1008135</p> <p>ফটো উপলব্ধ</p>	<p>275</p> <p>নাম : ৰিয়া দাস স্বামীৰ নাম: সঞ্জয় দাস ঘৰ নং : ৬৯ বয়স : ২৫ লিঙ্গ : মহিলা</p> <p>BSW0332791</p> <p>ফটো উপলব্ধ</p>	<p>276</p> <p>নাম : প্ৰমোদ বৰুৱা পিতাৰ নাম: প্ৰবীন বৰুৱা ঘৰ নং : ৬৯ বয়স : ২২ লিঙ্গ : পুৰুষ</p> <p>BSW0537100</p> <p>ফটো উপলব্ধ</p>
<p>277</p> <p>নাম : নবনিতা বৰুৱা পিতাৰ নাম: প্ৰবীন বৰুৱা ঘৰ নং : ৬৯ বয়স : ২৬ লিঙ্গ : মহিলা</p> <p>BSW0429274</p> <p>ফটো উপলব্ধ</p>	<p>278</p> <p>নাম : প্ৰবীন বৰুৱা পিতাৰ নাম: মনো বৰুৱা ঘৰ নং : ৬৯ বয়স : ৫৫ লিঙ্গ : পুৰুষ</p> <p>BSW1008157</p> <p>ফটো উপলব্ধ</p>	<p>279</p> <p>নাম : উষা বৰুৱা স্বামীৰ নাম: প্ৰবীন বৰুৱা ঘৰ নং : ৬৯ বয়স : ৪৪ লিঙ্গ : মহিলা</p> <p>BSW1008168</p> <p>ফটো উপলব্ধ</p>
<p>280</p> <p>নাম : হেমন্ত ৰাভা পিতাৰ নাম: বিৰেশ্বৰ ৰাভা ঘৰ নং : ৭০ বয়স : ৩১ লিঙ্গ : পুৰুষ</p> <p>BSW0144816</p> <p>ফটো উপলব্ধ</p>	<p>281</p> <p>নাম : ৰাতিফুলি বৰুৱা স্বামীৰ নাম: ডিব্বেশ্বৰ বৰুৱা ঘৰ নং : ৭১ বয়স : ৬২ লিঙ্গ : মহিলা</p> <p>BSW1008180</p> <p>ফটো উপলব্ধ</p>	<p>282</p> <p>নাম : ক্ষীৰোদ বৰুৱা পিতাৰ নাম: ডিব্বেশ্বৰ বৰুৱা ঘৰ নং : ৭১ বয়স : ৩৯ লিঙ্গ : পুৰুষ</p> <p>BSW1008191</p> <p>ফটো উপলব্ধ</p>
<p>283</p> <p>নাম : ইন্দ্ৰজিত বৰুৱা মাতৃৰ নাম: ৰাতিফুলি বৰুৱা ঘৰ নং : ৭১ বয়স : ৩২ লিঙ্গ : পুৰুষ</p> <p>BSW0146019</p> <p>ফটো উপলব্ধ</p>	<p>284</p> <p>নাম : নিজৰা বৰুৱা স্বামীৰ নাম: ইন্দ্ৰজিত বৰুৱা ঘৰ নং : ৭১ বয়স : ২৪ লিঙ্গ : মহিলা</p> <p>PYI0021659</p> <p>ফটো উপলব্ধ</p>	<p>D 285</p> <p>নাম : মঞ্জুৰী মিত্ৰ স্বামীৰ নাম: চন্দ্ৰপদ মিত্ৰ ঘৰ নং : ৭৩ বয়স : ৭৫ লিঙ্গ : মহিলা</p> <p>BSW1008204</p> <p>ফটো উপলব্ধ</p>
<p>D 286</p> <p>নাম : বদু মিত্ৰ পিতাৰ নাম: চন্দ্ৰপদ মিত্ৰ ঘৰ নং : ৭৩ বয়স : ৫০ লিঙ্গ : পুৰুষ</p> <p>BSW1008215</p> <p>ফটো উপলব্ধ</p>	<p>287</p> <p>নাম : শিপ্রা মিত্ৰ স্বামীৰ নাম: বদু মিত্ৰ ঘৰ নং : ৭৩ বয়স : ৪৩ লিঙ্গ : মহিলা</p> <p>BSW1011752</p> <p>ফটো উপলব্ধ</p>	<p>288</p> <p>নাম : অনিতা মিএ স্বামীৰ নাম: তুলা মিএ ঘৰ নং : ৭৩ বয়স : ৪১ লিঙ্গ : মহিলা</p> <p>BSW0366120</p> <p>ফটো উপলব্ধ</p>
<p>289</p> <p>নাম : তুলা মিত্ৰ পিতাৰ নাম: চন্দ্ৰ পদ মিত্ৰ ঘৰ নং : ৭৩ বয়স : ৩৭ লিঙ্গ : পুৰুষ</p> <p>BSW1576029</p> <p>ফটো উপলব্ধ</p>	<p>290</p> <p>নাম : প্ৰিয়ংকা মিত্ৰ পিতাৰ নাম: বদু মিত্ৰ ঘৰ নং : ৭৩ বয়স : ২৫ লিঙ্গ : মহিলা</p> <p>BSW0475830</p> <p>ফটো উপলব্ধ</p>	<p>291</p> <p>নাম : সানি মিত্ৰ পিতাৰ নাম: বদু মিত্ৰ ঘৰ নং : ৭৩ বয়স : ২০ লিঙ্গ : পুৰুষ</p> <p>PYI0108092</p> <p>ফটো উপলব্ধ</p>
<p>D 292</p> <p>নাম : সুধন দাস পিতাৰ নাম: মণ্টুস দাস ঘৰ নং : ৭৪ বয়স : ৭২ লিঙ্গ : পুৰুষ</p> <p>BSW1008226</p> <p>ফটো উপলব্ধ</p>	<p>D 293</p> <p>নাম : মিলন দাস স্বামীৰ নাম: সুধন দাস ঘৰ নং : ৭৪ বয়স : ৬৪ লিঙ্গ : মহিলা</p> <p>BSW1008237</p> <p>ফটো উপলব্ধ</p>	<p>294</p> <p>নাম : সুশীল দাস পিতাৰ নাম: সুধন দাস ঘৰ নং : ৭৪ বয়স : ৪৫ লিঙ্গ : পুৰুষ</p> <p>BSW1008248</p> <p>ফটো উপলব্ধ</p>
<p>295</p> <p>নাম : চন্দন দাস পিতাৰ নাম: সুধন দাস ঘৰ নং : ৭৪ বয়স : ৪২ লিঙ্গ : পুৰুষ</p> <p>BSW1008259</p> <p>ফটো উপলব্ধ</p>	<p>296</p> <p>নাম : দিপালী দাস স্বামীৰ নাম: মাধব দাস ঘৰ নং : ৭৫ বয়স : ৬০ লিঙ্গ : মহিলা</p> <p>BSW1008271</p> <p>ফটো উপলব্ধ</p>	<p>297</p> <p>নাম : ৰুমা দাস স্বামীৰ নাম: সুভাষ দাস ঘৰ নং : ৭৫ বয়স : ৫২ লিঙ্গ : মহিলা</p> <p>BSW1575957</p> <p>ফটো উপলব্ধ</p>
<p>298</p> <p>নাম : জয়ন্ত দাস পিতাৰ নাম: নগেন্দ্ৰ দাস ঘৰ নং : ৭৫ বয়স : ৪৪ লিঙ্গ : পুৰুষ</p> <p>BSW1008306</p> <p>ফটো উপলব্ধ</p>	<p>299</p> <p>নাম : মায়ণী দাস স্বামীৰ নাম: জয়ন্ত দাস ঘৰ নং : ৭৫ বয়স : ৩৪ লিঙ্গ : মহিলা</p> <p>BSW0553800</p> <p>ফটো উপলব্ধ</p>	<p>300</p> <p>নাম : অক্ষয় বৰ্মন পিতাৰ নাম: সহদেব বৰ্মন ঘৰ নং : ৭৫ বয়স : ১৯ লিঙ্গ : পুৰুষ</p> <p>PYI0106435</p> <p>ফটো উপলব্ধ</p>



D 301 নাম : কাৰ্তিক ভাওৱাল মাতৃৰ নাম : সুভাৰানী ভাওৱাল ঘৰ নং : ৭৬ বয়স : 86 লিঙ্গ : পুৰুষ	BSW1008351 ফটো উপলব্ধ	S 302 নাম : সুভাৰানী ভাওৱাল স্বামীৰ নাম : কাৰ্তিক ভাওৱাল ঘৰ নং : ৭৬ বয়স : 78 লিঙ্গ : মহিলা	BSW1008340 ফটো উপলব্ধ	303 নাম : চম্পী সেন পিতাৰ নাম : হিমাংশু সেন ঘৰ নং : ৭৬ বয়স : 25 লিঙ্গ : মহিলা	BSW0410332 ফটো উপলব্ধ
304 নাম : বৃষ্টি সেন পিতাৰ নাম : হিমাংশু সেন ঘৰ নং : 76 বয়স : 23 লিঙ্গ : মহিলা	PYI0038695 ফটো উপলব্ধ	305 নাম : নমিতা সেন স্বামীৰ নাম : হিমাংশু সেন ঘৰ নং : ৭৬ক বয়স : 55 লিঙ্গ : মহিলা	BSW1008362 ফটো উপলব্ধ	306 নাম : ৰেখা বৰ্মন বড়ো স্বামীৰ নাম : গোবিন্দ বড়ো ঘৰ নং : 77 বয়স : 26 লিঙ্গ : মহিলা	BSW0255331 ফটো উপলব্ধ
307 নাম : নমলী বড়ো স্বামীৰ নাম : বাপুৰাম বড়ো ঘৰ নং : ৮১ বয়স : 62 লিঙ্গ : মহিলা	BSW1008384 ফটো উপলব্ধ	308 নাম : যমুনা বড়ো পিতাৰ নাম : বাপুৰাম বড়ো ঘৰ নং : ৮১ বয়স : 42 লিঙ্গ : মহিলা	BSW1008395 ফটো উপলব্ধ	309 নাম : আশা বৰ্মন স্বামীৰ নাম : মনু বড়ো ঘৰ নং : ৮১ বয়স : 27 লিঙ্গ : মহিলা	BSW0296509 ফটো উপলব্ধ
310 নাম : কন্দৰ্প মালি পিতাৰ নাম : ৰমণী মালি ঘৰ নং : 81 ক বয়স : 20 লিঙ্গ : পুৰুষ	PYI0081901 ফটো উপলব্ধ	311 নাম : বিভা মালি স্বামীৰ নাম : অবনী মালি ঘৰ নং : ৮১ক বয়স : 42 লিঙ্গ : মহিলা	BSW0115485 ফটো উপলব্ধ	312 নাম : ৰত্না মালী স্বামীৰ নাম : উমা মালী ঘৰ নং : ৮১ক বয়স : 85 লিঙ্গ : মহিলা	BSW1008420 ফটো উপলব্ধ
313 নাম : বলেন মালী পিতাৰ নাম : উমা মালী ঘৰ নং : ৮১ক বয়স : 50 লিঙ্গ : পুৰুষ	BSW1008431 ফটো উপলব্ধ	314 নাম : ৰমণী মালী পিতাৰ নাম : উমা মালী ঘৰ নং : ৮১ক বয়স : 48 লিঙ্গ : পুৰুষ	BSW1008453 ফটো উপলব্ধ	315 নাম : অবনী মালী পিতাৰ নাম : উমা মালী ঘৰ নং : ৮১ক বয়স : 44 লিঙ্গ : পুৰুষ	BSW1008486 ফটো উপলব্ধ
316 নাম : জোনালী মালী স্বামীৰ নাম : ৰমণী মালী ঘৰ নং : ৮১ক বয়স : 44 লিঙ্গ : মহিলা	BSW1008464 ফটো উপলব্ধ	#2 317 নাম : ৰঞ্জমণি কলিতা স্বামীৰ নাম : বিনয় কলিতা ঘৰ নং : 82 বয়স : 32 লিঙ্গ : মহিলা	BSW0114603 ফটো উপলব্ধ	318 নাম : ভূমিধৰ ৰাভা পিতাৰ নাম : বৃদুৰাম ৰাভা ঘৰ নং : ৮৪ বয়স : 83 লিঙ্গ : পুৰুষ	BSW1008544 ফটো উপলব্ধ
Q 319 নাম : হিতুল ৰাভা স্বামীৰ নাম : ভূমিধৰ ৰাভা ঘৰ নং : ৮৪ বয়স : 75 লিঙ্গ : মহিলা	BSW1008555 ফটো উপলব্ধ	320 নাম : থানেশ্বৰ ৰাভা পিতাৰ নাম : নবীন ৰাভা ঘৰ নং : 84 ক বয়স : 20 লিঙ্গ : পুৰুষ	PYI0035717 ফটো উপলব্ধ	321 নাম : নবীন ৰাভা পিতাৰ নাম : ভূমিধৰ ৰাভা ঘৰ নং : ৮৪ক বয়স : 52 লিঙ্গ : পুৰুষ	BSW1008577 ফটো উপলব্ধ
322 নাম : গীতা ৰাভা স্বামীৰ নাম : নবীন ৰাভা ঘৰ নং : ৮৪ক বয়স : 46 লিঙ্গ : মহিলা	BSW1008588 ফটো উপলব্ধ	323 নাম : ৰবিৰাম ৰাভা পিতাৰ নাম : ভূমিধৰ ৰাভা ঘৰ নং : ৮৫ বয়স : 58 লিঙ্গ : পুৰুষ	BSW1008599 ফটো উপলব্ধ	324 নাম : দেবী ৰাভা স্বামীৰ নাম : ৰবিৰাম ৰাভা ঘৰ নং : ৮৫ বয়স : 52 লিঙ্গ : মহিলা	BSW1008602 ফটো উপলব্ধ
325 নাম : পূৰ্ণিমা ৰাভা স্বামীৰ নাম : টংকেশ্বৰ ৰাভা ঘৰ নং : ৮৫ বয়স : 35 লিঙ্গ : মহিলা	BSW0255471 ফটো উপলব্ধ	326 নাম : পদ্মা ৰাভা পিতাৰ নাম : ৰবি ৰাম ৰাভা ঘৰ নং : ৮৫ বয়স : 32 লিঙ্গ : পুৰুষ	BSW0113613 ফটো উপলব্ধ	327 নাম : টংকেশ্বৰ ৰাভা পিতাৰ নাম : ৰবি ৰাম ৰাভা ঘৰ নং : ৮৫ বয়স : 27 লিঙ্গ : পুৰুষ	BSW0255463 ফটো উপলব্ধ
328 নাম : শুকেশ্বৰ ৰাভা পিতাৰ নাম : কবিৰাম ৰাভা ঘৰ নং : 85 বয়স : 27 লিঙ্গ : পুৰুষ	BSW0299578 ফটো উপলব্ধ	329 নাম : মৃদলা ৰাভা পিতাৰ নাম : সমিন ৰাভা ঘৰ নং : ৮৫ বয়স : 24 লিঙ্গ : মহিলা	BSW0444349 ফটো উপলব্ধ	330 নাম : ৰূপম ৰাভা পিতাৰ নাম : সমিন ৰাভা ঘৰ নং : 85 বয়স : 20 লিঙ্গ : পুৰুষ	PYI0027839 ফটো উপলব্ধ



331	BSW1008613	ফটো উপলব্ধ	332	BSW1008635	ফটো উপলব্ধ	333	BSW1008646	ফটো উপলব্ধ
নাম : সমিন্দ্ৰ ৰাভা পিতাৰ নাম: ভূমধৰ ৰাভা ঘৰ নং : ৮৫ক বয়স : 55 লিঙ্গ : পুৰুষ			নাম : কবিরাম ৰাভা পিতাৰ নাম: ভূমধৰ ৰাভা ঘৰ নং : ৮৫খ বয়স : 52 লিঙ্গ : পুৰুষ			নাম : বিমলা ৰাভা স্বামীৰ নাম: কবি ৰাভা ঘৰ নং : ৮৫খ বয়স : 50 লিঙ্গ : মহিলা		
334	BSW1008624	ফটো উপলব্ধ	335	BSW1008691	ফটো উপলব্ধ	336	BSW0159269	ফটো উপলব্ধ
নাম : প্ৰমিলা ৰাভা স্বামীৰ নাম: সমিন্দ্ৰ ৰাভা ঘৰ নং : ৮৫ক বয়স : 48 লিঙ্গ : মহিলা			নাম : গনেশ ৰাভা পিতাৰ নাম: গোবিন্দ ৰাভা ঘৰ নং : ৮৬ বয়স : 40 লিঙ্গ : পুৰুষ			নাম : বুলবুলী ৰাভা স্বামীৰ নাম: গনেশ ৰাভা ঘৰ নং : ৮৬ বয়স : 33 লিঙ্গ : মহিলা		
337	BSW0483230	ফটো উপলব্ধ	Q 338	BSW1008704	ফটো উপলব্ধ	339	BSW1008715	ফটো উপলব্ধ
নাম : জিতু ৰাভা মাতৃৰ নাম: ৰশ্মি ৰাভা ঘৰ নং : 86 বয়স : 26 লিঙ্গ : পুৰুষ			নাম : অজিত ৰাভা পিতাৰ নাম: পৌৰন্দ ৰাভা ঘৰ নং : ৮৭ বয়স : 65 লিঙ্গ : পুৰুষ			নাম : মিনতী ৰাভা স্বামীৰ নাম: অজিত ৰাভা ঘৰ নং : ৮৭ বয়স : 60 লিঙ্গ : মহিলা		
340	BSW1008726	ফটো উপলব্ধ	341	BSW0160366	ফটো উপলব্ধ	342	BSW1575899	ফটো উপলব্ধ
নাম : বিষ্ণু ৰাভা পিতাৰ নাম: অজিত ৰাভা ঘৰ নং : ৮৭ বয়স : 38 লিঙ্গ : পুৰুষ			নাম : পল্লবী ৰাভা স্বামীৰ নাম: বিষ্ণু ৰাভা ঘৰ নং : ৮৭ বয়স : 32 লিঙ্গ : মহিলা			নাম : ৰাজু ৰাভা পিতাৰ নাম: অজিত ৰাভা ঘৰ নং : ৮৭ বয়স : 32 লিঙ্গ : পুৰুষ		
343	BSW1575902	ফটো উপলব্ধ	344	BSW1008748	ফটো উপলব্ধ	345	BSW1008759	ফটো উপলব্ধ
নাম : সবিতা ৰাভা স্বামীৰ নাম: সুক্ৰেশ্বৰ ৰাভা ঘৰ নং : ৮৭ বয়স : 32 লিঙ্গ : মহিলা			নাম : জুনবালা ৰাভা স্বামীৰ নাম: গুণীধৰ ৰাভা ঘৰ নং : ৮৮ বয়স : 67 লিঙ্গ : মহিলা			নাম : পুষ্পধৰ ৰাভা পিতাৰ নাম: গুণী ৰাভা ঘৰ নং : ৮৮ বয়স : 45 লিঙ্গ : পুৰুষ		
346	BSW1008771	ফটো উপলব্ধ	347	BSW1011718	ফটো উপলব্ধ	S 348	BSW1576074	ফটো উপলব্ধ
নাম : পুৰন্দৰ ৰাভা পিতাৰ নাম: গুণী ৰাভা ঘৰ নং : ৮৮ বয়স : 38 লিঙ্গ : পুৰুষ			নাম : বন্দনা ৰাভা পিতাৰ নাম: পুষ্পধৰ ৰাভা ঘৰ নং : ৮৮ বয়স : 34 লিঙ্গ : মহিলা			নাম : চোমশ্ৰী বড়ো ৰাভা স্বামীৰ নাম: পুৰন্দৰ ৰাভা ঘৰ নং : ৮৮ বয়স : 31 লিঙ্গ : মহিলা		
349	BSW0255414	ফটো উপলব্ধ	350	BSW1008782	ফটো উপলব্ধ	351	BSW1008793	ফটো উপলব্ধ
নাম : বিনীতা বৰ্মন স্বামীৰ নাম: চন্দ্ৰ বৰ্মন ঘৰ নং : ৮৮ বয়স : 27 লিঙ্গ : মহিলা			নাম : চানৰাম ৰাভা পিতাৰ নাম: দোভা ৰাভা ঘৰ নং : ৮৯ বয়স : 60 লিঙ্গ : পুৰুষ			নাম : কমলী ৰাভা স্বামীৰ নাম: চানু ৰাভা ঘৰ নং : ৮৯ বয়স : 55 লিঙ্গ : মহিলা		
352	BSW1008806	ফটো উপলব্ধ	353	BSW1008817	ফটো উপলব্ধ	354	BSW1576052	ফটো উপলব্ধ
নাম : পবিত্ৰ ৰাভা পিতাৰ নাম: চানু ৰাভা ঘৰ নং : ৮৯ বয়স : 44 লিঙ্গ : পুৰুষ			নাম : বিপুল ৰাভা পিতাৰ নাম: চানু ৰাভা ঘৰ নং : ৮৯ বয়স : 42 লিঙ্গ : পুৰুষ			নাম : দীপালী ৰাভা স্বামীৰ নাম: পবিত্ৰ ৰাভা ঘৰ নং : ৮৯ বয়স : 33 লিঙ্গ : মহিলা		
355	BSW1008828	ফটো উপলব্ধ	356	BSW0303636	ফটো উপলব্ধ	R 357	BSW1011832	ফটো উপলব্ধ
নাম : বীৰেশ্বৰ ৰাভা পিতাৰ নাম: কাতিৰাম ৰাভা ঘৰ নং : ৯০ বয়স : 60 লিঙ্গ : পুৰুষ			নাম : ডিহেশ্বৰ ৰাভা পিতাৰ নাম: বীৰেশ্বৰ ৰাভা ঘৰ নং : ৯০ বয়স : 33 লিঙ্গ : পুৰুষ			নাম : ডিহেশ্বৰ ৰাভা পিতাৰ নাম: বীৰেশ্বৰ ৰাভা ঘৰ নং : ৯০ বয়স : 33 লিঙ্গ : পুৰুষ		
358	BSW0163329	ফটো উপলব্ধ	359	BSW0366096	ফটো উপলব্ধ	360	BSW0415703	ফটো উপলব্ধ
নাম : জোনালী ৰাভা স্বামীৰ নাম: হেমন্ত ৰাভা ঘৰ নং : ৯০ বয়স : 29 লিঙ্গ : মহিলা			নাম : নয়নমনি ৰাভা স্বামীৰ নাম: ডিহেশ্বৰ ৰাভা ঘৰ নং : ৯০ বয়স : 28 লিঙ্গ : মহিলা			নাম : পিথকি বৰ্মন স্বামীৰ নাম: নবিন বৰ্মন ঘৰ নং : ৯০ বয়স : 25 লিঙ্গ : মহিলা		

361 নাম : মহেশ্বৰ ৰাভা পিতাৰ নাম: কাতিৰান ৰাভা ঘৰ নং : ৯০ক বয়স : 50 লিঙ্গ : পুৰুষ	BSW1008851 ফটো উপলব্ধ	362 নাম : চপনা ৰাভা পিতাৰ নাম: মহেশ্বৰ ৰাভা ঘৰ নং : ৯০ক বয়স : 38 লিঙ্গ : মহিলা	BSW1011707 ফটো উপলব্ধ	363 নাম : কান্দুৰা ৰাভা পিতাৰ নাম: কাতিৰান ৰাভা ঘৰ নং : ৯১ বয়স : 75 লিঙ্গ : পুৰুষ	BSW1008862 ফটো উপলব্ধ
364 নাম : ৰামেশ্বৰ ৰাভা পিতাৰ নাম: কান্দুৰা ৰাভা ঘৰ নং : ৯১ বয়স : 47 লিঙ্গ : পুৰুষ	BSW1008873 ফটো উপলব্ধ	365 নাম : দেবেন ৰাভা পিতাৰ নাম: কান্দুৰা ৰাভা ঘৰ নং : ৯১ বয়স : 45 লিঙ্গ : পুৰুষ	BSW1008884 ফটো উপলব্ধ	366 নাম : নিৰ্মলা ৰাভা স্বামীৰ নাম: দেবেন ৰাভা ঘৰ নং : ৯১ বয়স : 41 লিঙ্গ : মহিলা	BSW1008895 ফটো উপলব্ধ
367 নাম : ৰুমী ৰাভা স্বামীৰ নাম: ৰামেশ্বৰ ৰাভা ঘৰ নং : ৯১ বয়স : 35 লিঙ্গ : মহিলা	BSW0114462 ফটো উপলব্ধ	368 নাম : ভাদৰাম ৰাভা পিতাৰ নাম: দোভা ৰাভা ঘৰ নং : ৯২ বয়স : 55 লিঙ্গ : পুৰুষ	BSW1008908 ফটো উপলব্ধ	369 নাম : বকুল ৰাভা পিতাৰ নাম: ভাদৰাম ৰাভা ঘৰ নং : ৯২ বয়স : 27 লিঙ্গ : পুৰুষ	PYI0072702 ফটো উপলব্ধ
370 নাম : বিথু ৰাভা পিতাৰ নাম: ভাদৰাম ৰাভা ঘৰ নং : 92 বয়স : 24 লিঙ্গ : পুৰুষ	PYI0021493 ফটো উপলব্ধ	371 নাম : বাপন ৰাভা পিতাৰ নাম: বানাবাম ৰাভা ঘৰ নং : ৯৩ বয়স : 50 লিঙ্গ : পুৰুষ	BSW1008920 ফটো উপলব্ধ	372 নাম : কুসুমী ৰাভা স্বামীৰ নাম: বাপন ৰাভা ঘৰ নং : ৯৩ বয়স : 45 লিঙ্গ : মহিলা	BSW1008931 ফটো উপলব্ধ
373 নাম : ভুবন ৰাভা পিতাৰ নাম: বাপন ৰাভা ঘৰ নং : ৯৩ বয়স : 28 লিঙ্গ : পুৰুষ	BSW0113860 ফটো উপলব্ধ	374 নাম : সমৰেন্দ্ৰ ৰাভা পিতাৰ নাম: বাপন ৰাভা ঘৰ নং : ৯৩ বয়স : 23 লিঙ্গ : পুৰুষ	BSW0470120 ফটো উপলব্ধ	375 নাম : ৰমন ৰাভা মাতৃৰ নাম: অনিমা ৰাভা ঘৰ নং : ৯৩ক বয়স : 29 লিঙ্গ : পুৰুষ	BSW0165209 ফটো উপলব্ধ
376 নাম : অমন ৰাভা পিতাৰ নাম: গানু ৰাভা ঘৰ নং : ৯৩ক বয়স : 28 লিঙ্গ : পুৰুষ	BSW0165316 ফটো উপলব্ধ	377 নাম : আইমনি ৰাভা স্বামীৰ নাম: অমন ৰাভা ঘৰ নং : ৯৩ক বয়স : 25 লিঙ্গ : মহিলা	BSW0366112 ফটো উপলব্ধ	378 নাম : গানৰাম ৰাভা পিতাৰ নাম: দোভা ৰাভা ঘৰ নং : ৯৩ক বয়স : 65 লিঙ্গ : পুৰুষ	BSW1008942 ফটো উপলব্ধ
379 নাম : অনিমা ৰাভা স্বামীৰ নাম: গানু ৰাভা ঘৰ নং : ৯৩ক বয়স : 60 লিঙ্গ : মহিলা	BSW1008953 ফটো উপলব্ধ	380 নাম : তক্ৰী ৰাভা পিতাৰ নাম: বানাবাম ৰাভা ঘৰ নং : ৯৪ বয়স : 58 লিঙ্গ : পুৰুষ	BSW1008964 ফটো উপলব্ধ	381 নাম : জনেশ্বৰী ৰাভা স্বামীৰ নাম: তক্ৰী ৰাভা ঘৰ নং : ৯৪ বয়স : 50 লিঙ্গ : মহিলা	BSW1008975 ফটো উপলব্ধ
382 নাম : দিপজ্যোতি ৰাভা পিতাৰ নাম: তক্ৰী ৰাভা ঘৰ নং : ৯৪ বয়স : 40 লিঙ্গ : পুৰুষ	BSW1008986 ফটো উপলব্ধ	383 নাম : জ্যোতিমা শৰনীয়া স্বামীৰ নাম: দিপজ্যোতি ৰাভা ঘৰ নং : ৯৪ বয়স : 35 লিঙ্গ : মহিলা	BSW0113100 ফটো উপলব্ধ	384 নাম : মুনিন্দ শইকীয়া পিতাৰ নাম: দুৰ্লভ শইকীয়া ঘৰ নং : ৯৪খ বয়স : 27 লিঙ্গ : পুৰুষ	BSW0306639 ফটো উপলব্ধ
385 নাম : দুৰ্লভ শইকীয়া পিতাৰ নাম: গহীৰাম শইকীয়া ঘৰ নং : ৯৪খ বয়স : 60 লিঙ্গ : পুৰুষ	BSW1008997 ফটো উপলব্ধ	386 নাম : সাবিত্ৰী শইকীয়া স্বামীৰ নাম: দুৰ্লভ শইকীয়া ঘৰ নং : ৯৪খ বয়স : 55 লিঙ্গ : মহিলা	BSW1009003 ফটো উপলব্ধ	387 নাম : উমেশ্বৰী ডেকা স্বামীৰ নাম: কমলা ডেকা ঘৰ নং : ৯৫ বয়স : 72 লিঙ্গ : মহিলা	BSW1009025 ফটো উপলব্ধ
388 নাম : পীতাম্বৰ ডেকা পিতাৰ নাম: কমলা ডেকা ঘৰ নং : ৯৫ বয়স : 50 লিঙ্গ : পুৰুষ	BSW1009036 ফটো উপলব্ধ	389 নাম : ৰেবকান্ত ডেকা পিতাৰ নাম: কমলা ডেকা ঘৰ নং : 95 বয়স : 48 লিঙ্গ : পুৰুষ	BSW1009047 ফটো উপলব্ধ	390 নাম : লক্ষেশ্বৰ ডেকা পিতাৰ নাম: কমলা ডেকা ঘৰ নং : ৯৫ বয়স : 45 লিঙ্গ : পুৰুষ	BSW1009058 ফটো উপলব্ধ

391 নাম : চন্দ্ৰমা ডেকা স্বামীৰ নাম: বেব ডেকা ঘৰ নং : ৯৫ বয়স : 44 লিঙ্গ : মহিলা	BSW1009069 ফটো উপলব্ধ	392 নাম : সংগিতা বড়ো ডেকা স্বামীৰ নাম: লংকেশ্বৰ ডেকা ঘৰ নং : ৯৫ বয়স : 42 লিঙ্গ : মহিলা	BSW1009070 ফটো উপলব্ধ	393 নাম : তুপৰী ৰাভা স্বামীৰ নাম: সোনা ৰাভা ঘৰ নং : ৯৬ বয়স : 70 লিঙ্গ : মহিলা	BSW1009092 ফটো উপলব্ধ
394 নাম : কমিন ৰাভা পিতাৰ নাম: সোনা ৰাভা ঘৰ নং : ৯৬ বয়স : 47 লিঙ্গ : পুৰুষ	BSW1009105 ফটো উপলব্ধ	395 নাম : সমীন ৰাভা পিতাৰ নাম: সোনা ৰাভা ঘৰ নং : ৯৬ বয়স : 44 লিঙ্গ : পুৰুষ	BSW1009116 ফটো উপলব্ধ	396 নাম : সবিতা ৰাভা স্বামীৰ নাম: কমিন ৰাভা ঘৰ নং : ৯৬ বয়স : 37 লিঙ্গ : মহিলা	BSW0114421 ফটো উপলব্ধ
397 নাম : বাঞ্ছা ৰাম বৰ্মন পিতাৰ নাম: হিৰণ্য বৰ্মন ঘৰ নং : 97 বয়স : 47 লিঙ্গ : পুৰুষ	PYI0076026 ফটো উপলব্ধ	398 নাম : নবজিৎ বৰ্মন পিতাৰ নাম: মুকুল বৰ্মন ঘৰ নং : 97 বয়স : 22 লিঙ্গ : পুৰুষ	BSW3889805 ফটো উপলব্ধ	399 নাম : গীতা ৰাভা স্বামীৰ নাম: ভবেশ ৰাভা ঘৰ নং : ৯৮ বয়স : 52 লিঙ্গ : মহিলা	BSW1009150 ফটো উপলব্ধ
400 নাম : কুঞ্জলতা ৰাভা স্বামীৰ নাম: হৰেশ্বৰ ৰাভা ঘৰ নং : ৯৯ বয়স : 42 লিঙ্গ : মহিলা	BSW0421412 ফটো উপলব্ধ	401 নাম : যতিন ৰাভা মাতৃৰ নাম: কুঞ্জলতা বৰ্মন ৰাভা ঘৰ নং : ৯৯ বয়স : 31 লিঙ্গ : পুৰুষ	BSW0112805 ফটো উপলব্ধ	402 নাম : চন্দ্ৰ কান্ত শৰ্মা পিতাৰ নাম: নবীন শৰ্মা ঘৰ নং : ১০০ বয়স : 61 লিঙ্গ : পুৰুষ	BSW1009230 ফটো উপলব্ধ
403 নাম : ভান দেৱী স্বামীৰ নাম: চন্দ্ৰ কান্ত শৰ্মা ঘৰ নং : 100 বয়স : 58 লিঙ্গ : মহিলা	BSW1009252 ফটো উপলব্ধ	404 নাম : শৰত শৰ্মা পিতাৰ নাম: নবীন শৰ্মা ঘৰ নং : ১০০ বয়স : 50 লিঙ্গ : পুৰুষ	BSW1009241 ফটো উপলব্ধ	405 নাম : বিনীতা দেৱী স্বামীৰ নাম: শৰত শৰ্মা ঘৰ নং : ১০০ বয়স : 42 লিঙ্গ : মহিলা	BSW1122522 ফটো উপলব্ধ
406 নাম : বিনীতা দেৱী স্বামীৰ নাম: মহেশ্বৰ শৰ্মা ঘৰ নং : ১০০ বয়স : 40 লিঙ্গ : মহিলা	BSW1575968 ফটো উপলব্ধ	R 407 নাম : জিতু শৰ্মা পিতাৰ নাম: চন্দ্ৰ কান্ত শৰ্মা ঘৰ নং : ১০০ বয়স : 38 লিঙ্গ : পুৰুষ	BSW0002659 ফটো উপলব্ধ	408 নাম : জিতু শৰ্মা পিতাৰ নাম: চন্দ্ৰ কান্ত শৰ্মা ঘৰ নং : ১০০ বয়স : 30 লিঙ্গ : পুৰুষ	BSW0422923 ফটো উপলব্ধ
409 নাম : নিকুমনি শৰ্মা স্বামীৰ নাম: জিতু শৰ্মা ঘৰ নং : 100 বয়স : 24 লিঙ্গ : মহিলা	PYI0082354 ফটো উপলব্ধ	410 নাম : জ্যোতিস্মান শৰ্মা পিতাৰ নাম: চন্দ্ৰ কান্ত শৰ্মা ঘৰ নং : 100 বয়স : 21 লিঙ্গ : পুৰুষ	BSW3875804 ফটো উপলব্ধ	411 নাম : মহেশ্বৰ শৰ্মা পিতাৰ নাম: নবীন শৰ্মা ঘৰ নং : ১০১ বয়স : 52 লিঙ্গ : পুৰুষ	BSW1009263 ফটো উপলব্ধ
412 নাম : হিমাশ্ৰী দেৱী পিতাৰ নাম: মহেশ্বৰ শৰ্মা ঘৰ নং : 101 বয়স : 19 লিঙ্গ : মহিলা	PYI0113639 ফটো উপলব্ধ	413 নাম : বলোৰাম শৰ্মা পিতাৰ নাম: ৰত্নেশ্বৰ শৰ্মা ঘৰ নং : ১০২ বয়স : 68 লিঙ্গ : পুৰুষ	BSW1009285 ফটো উপলব্ধ	414 নাম : নিৰু শৰ্মা স্বামীৰ নাম: বলো শৰ্মা ঘৰ নং : ১০২ বয়স : 55 লিঙ্গ : মহিলা	BSW1009296 ফটো উপলব্ধ
415 নাম : অৰুণ বৰদলৈ পিতাৰ নাম: বলো শৰ্মা ঘৰ নং : ১০২ বয়স : 38 লিঙ্গ : পুৰুষ	BSW1009309 ফটো উপলব্ধ	416 নাম : প্ৰাঞ্জল শৰ্মা পিতাৰ নাম: বলোৰাম শৰ্মা ঘৰ নং : ১০২ বয়স : 31 লিঙ্গ : পুৰুষ	BSW1011854 ফটো উপলব্ধ	417 নাম : দেইজী কাশ্যপ পিতাৰ নাম: খগেন্দ্ৰ শৰ্মা ঘৰ নং : ১০২ক বয়স : 27 লিঙ্গ : মহিলা	BSW0113761 ফটো উপলব্ধ
418 নাম : খগেন শৰ্মা পিতাৰ নাম: ৰত্নেশ্বৰ শৰ্মা ঘৰ নং : ১০২ক বয়স : 58 লিঙ্গ : পুৰুষ	BSW1009310 ফটো উপলব্ধ	419 নাম : ৰাধিকা শৰ্মা স্বামীৰ নাম: খগেন শৰ্মা ঘৰ নং : ১০২ক বয়স : 52 লিঙ্গ : মহিলা	BSW1009321 ফটো উপলব্ধ	420 নাম : শুকুৰাম ৰাভা পিতাৰ নাম: জ্যোতি ৰাভা ঘৰ নং : ১০৩ বয়স : 56 লিঙ্গ : পুৰুষ	BSW1009332 ফটো উপলব্ধ



421 নাম : নীলিমা বাভা স্বামীৰ নাম: শুকুৰাম বাভা ঘৰ নং : ১০৩ বয়স : 48 লিঙ্গ : মহিলা	BSW1009343 ফটো উপলব্ধ	422 নাম : নয়নমনি বাভা পিতাৰ নাম: শুকুৰাম বাভা ঘৰ নং : ১০৩ বয়স : 31 লিঙ্গ : পুৰুষ	BSW0173815 ফটো উপলব্ধ	423 নাম : উপমা বাভা স্বামীৰ নাম: নয়ন মনি বাভা ঘৰ নং : ১০৩ বয়স : 27 লিঙ্গ : মহিলা	BSW0255323 ফটো উপলব্ধ
424 নাম : অজিত বাভা পিতাৰ নাম: শুকুৰাম বাভা ঘৰ নং : ১০৩ বয়স : 26 লিঙ্গ : পুৰুষ	BSW0255240 ফটো উপলব্ধ	425 নাম : অঞ্জনা বাভা স্বামীৰ নাম: অজিত বাভা ঘৰ নং : ১০৩ বয়স : 24 লিঙ্গ : মহিলা	BSW0504456 ফটো উপলব্ধ	426 নাম : দীপক বাভা পিতাৰ নাম: জ্যোতি বাভা ঘৰ নং : ১০৪ বয়স : 50 লিঙ্গ : পুৰুষ	BSW1009365 ফটো উপলব্ধ
427 নাম : গিৰ্মালী বাভা স্বামীৰ নাম: দীপক বাভা ঘৰ নং : ১০৪ বয়স : 44 লিঙ্গ : মহিলা	BSW1009376 ফটো উপলব্ধ	428 নাম : সমৰজিত বাভা পিতাৰ নাম: দীপক বাভা ঘৰ নং : 104 বয়স : 20 লিঙ্গ : পুৰুষ	PY10021410 ফটো উপলব্ধ	429 নাম : ভবা বাভা পিতাৰ নাম: জ্যোতি বাভা ঘৰ নং : ১০৫ বয়স : 62 লিঙ্গ : পুৰুষ	BSW1009398 ফটো উপলব্ধ
430 নাম : দুৰ্গেশ্বৰী বাভা স্বামীৰ নাম: ভবা বাভা ঘৰ নং : ১০৫ বয়স : 56 লিঙ্গ : মহিলা	BSW1009401 ফটো উপলব্ধ	431 নাম : কুশল বাভা পিতাৰ নাম: ভবা বাভা ঘৰ নং : ১০৫ বয়স : 32 লিঙ্গ : পুৰুষ	BSW1575991 ফটো উপলব্ধ	432 নাম : অঞ্জমনি বাভা স্বামীৰ নাম: কুশল বাভা ঘৰ নং : ১০৫ বয়স : 31 লিঙ্গ : মহিলা	BSW0255315 ফটো উপলব্ধ
433 নাম : ললিত বাভা পিতাৰ নাম: ভবাবাম বাভা ঘৰ নং : ১০৫ বয়স : 29 লিঙ্গ : পুৰুষ	BSW1576096 ফটো উপলব্ধ	434 নাম : অঞ্জালী বাভা স্বামীৰ নাম: ললিতা বাভা ঘৰ নং : 105 বয়স : 22 লিঙ্গ : মহিলা	BSW3878337 ফটো উপলব্ধ	435 নাম : তাৰিণী বাভা পিতাৰ নাম: জ্যোতি বাভা ঘৰ নং : ১০৬ বয়স : 60 লিঙ্গ : পুৰুষ	BSW1009412 ফটো উপলব্ধ
436 নাম : অমিলা বাভা স্বামীৰ নাম: তাৰিণী বাভা ঘৰ নং : ১০৬ বয়স : 56 লিঙ্গ : মহিলা	BSW1009423 ফটো উপলব্ধ	437 নাম : বিপিন বাভা পিতাৰ নাম: তাৰিণী বাভা ঘৰ নং : ১০৬ বয়স : 30 লিঙ্গ : পুৰুষ	BSW1576018 ফটো উপলব্ধ	438 নাম : ললিতা বাভা স্বামীৰ নাম: বিপিন বাভা ঘৰ নং : ১০৬ বয়স : 26 লিঙ্গ : মহিলা	BSW0413963 ফটো উপলব্ধ
439 নাম : ৰূপেশ্বৰী বাভা স্বামীৰ নাম: অনি বাভা ঘৰ নং : ১০৭ বয়স : 65 লিঙ্গ : মহিলা	BSW1009445 ফটো উপলব্ধ	440 নাম : নীলিমা বাভা পিতাৰ নাম: অনি বাভা ঘৰ নং : ১০৭ বয়স : 49 লিঙ্গ : মহিলা	BSW1009456 ফটো উপলব্ধ	441 নাম : বলোৰাম বাভা পিতাৰ নাম: অনি বাভা ঘৰ নং : ১০৭ বয়স : 47 লিঙ্গ : পুৰুষ	BSW1009467 ফটো উপলব্ধ
442 নাম : বলেন বাভা পিতাৰ নাম: অনি বাভা ঘৰ নং : ১০৭ বয়স : 45 লিঙ্গ : পুৰুষ	BSW1009478 ফটো উপলব্ধ	443 নাম : ভাগ্য বাভা স্বামীৰ নাম: বলেন বাভা ঘৰ নং : ১০৭ বয়স : 40 লিঙ্গ : মহিলা	BSW1009489 ফটো উপলব্ধ	# 444 নাম : চিত্ৰা বাভা স্বামীৰ নাম: বলোৰাম বাভা ঘৰ নং : ১০৭ বয়স : 34 লিঙ্গ : মহিলা	BSW1011694 ফটো উপলব্ধ
445 নাম : হিমাংগু শৰ্মা পিতাৰ নাম: খিতেশ্বৰ শৰ্মা ঘৰ নং : 107 বয়স : 33 লিঙ্গ : পুৰুষ	BSW1011865 ফটো উপলব্ধ	446 নাম : ৰূপজ্যোতি বাভা পিতাৰ নাম: বলেন বাভা ঘৰ নং : 107 বয়স : 21 লিঙ্গ : পুৰুষ	PY10027797 ফটো উপলব্ধ	447 নাম : ৰত্না দেবী স্বামীৰ নাম: চম্পক শৰ্মা ঘৰ নং : ১০৮ বয়স : 68 লিঙ্গ : মহিলা	BSW1009490 ফটো উপলব্ধ
448 নাম : নৱ কুমাৰ শৰ্মা পিতাৰ নাম: চম্পক শৰ্মা ঘৰ নং : ১০৮ বয়স : 48 লিঙ্গ : পুৰুষ	BSW1009503 ফটো উপলব্ধ	449 নাম : নিভাজ্যোতি শৰ্মা স্বামীৰ নাম: নবজ্যোতি শৰ্মা ঘৰ নং : ১০৮ বয়স : 45 লিঙ্গ : মহিলা	BSW1009525 ফটো উপলব্ধ	450 নাম : লক্ষজিত শৰ্মা পিতাৰ নাম: চম্পক শৰ্মা ঘৰ নং : ১০৮ বয়স : 42 লিঙ্গ : পুৰুষ	BSW1009514 ফটো উপলব্ধ



451 নাম : কুন্তলা শৰ্মা পিতাৰ নাম: শৰত শৰ্মা ঘৰ নং : ১০৮ বয়স : 24 লিঙ্গ : মহিলা	BSW0488080 ফটো উপলব্ধ	452 নাম : মালতি শৰ্মা স্বামীৰ নাম: বৰ্জনী শৰ্মা ঘৰ নং : ১০৯ বয়স : 82 লিঙ্গ : মহিলা	BSW1009547 ফটো উপলব্ধ	453 নাম : শশধৰ শৰ্মা পিতাৰ নাম: বৰ্জনী শৰ্মা ঘৰ নং : ১০৯ বয়স : 55 লিঙ্গ : পুৰুষ	BSW1009558 ফটো উপলব্ধ
454 নাম : নিৰঞ্জন শৰ্মা পিতাৰ নাম: বৰ্জনী শৰ্মা ঘৰ নং : ১০৯ বয়স : 50 লিঙ্গ : পুৰুষ	BSW1009570 ফটো উপলব্ধ	455 নাম : সুভদ্রা দেৱী স্বামীৰ নাম: শশধৰ শৰ্মা ঘৰ নং : ১০৯ বয়স : 47 লিঙ্গ : মহিলা	BSW1009569 ফটো উপলব্ধ	456 নাম : লাবন্য শৰ্মা স্বামীৰ নাম: নিৰঞ্জন শৰ্মা ঘৰ নং : ১০৯ বয়স : 40 লিঙ্গ : মহিলা	BSW0114454 ফটো উপলব্ধ
457 নাম : নিকুমণি কাশ্যপ শৰ্মা পিতাৰ নাম: শশধৰ শৰ্মা ঘৰ নং : ১০৯ বয়স : 24 লিঙ্গ : পুৰুষ	BSW0444166 ফটো উপলব্ধ	458 নাম : নিলোৎপল শৰ্মা পিতাৰ নাম: নিৰঞ্জন শৰ্মা ঘৰ নং : 109 বয়স : 20 লিঙ্গ : পুৰুষ	PYI0077743 ফটো উপলব্ধ	459 নাম : শুভ্ৰজিৎ কাশ্যপ শৰ্মা পিতাৰ নাম: শশধৰ শৰ্মা ঘৰ নং : 109 বয়স : 20 লিঙ্গ : পুৰুষ	PYI0077909 ফটো উপলব্ধ
460 নাম : প্ৰমিলা শৰ্মা পিতাৰ নাম: প্ৰদীপ শৰ্মা ঘৰ নং : ১১০ বয়স : 52 লিঙ্গ : মহিলা	BSW1009592 ফটো উপলব্ধ	461 নাম : গিৰিশ শৰ্মা পিতাৰ নাম: প্ৰদীপ শৰ্মা ঘৰ নং : ১১০ বয়স : 50 লিঙ্গ : পুৰুষ	BSW1009605 ফটো উপলব্ধ	462 নাম : সবিতা শৰ্মা স্বামীৰ নাম: গিৰিশ শৰ্মা ঘৰ নং : ১১০ বয়স : 41 লিঙ্গ : মহিলা	BSW1009616 ফটো উপলব্ধ
# 463 নাম : ডিম্পী শৰ্মা পিতাৰ নাম: গিৰিশ শৰ্মা ঘৰ নং : ১১০ বয়স : 23 লিঙ্গ : মহিলা	BSW0477398 ফটো উপলব্ধ	464 নাম : নমিতা শৰ্মা স্বামীৰ নাম: ডিম্বেশ্বৰ শৰ্মা ঘৰ নং : ১১১ বয়স : 61 লিঙ্গ : মহিলা	BSW1009638 ফটো উপলব্ধ	465 নাম : দিপাংকৰ শৰ্মা পিতাৰ নাম: ডিম্বেশ্বৰ শৰ্মা ঘৰ নং : ১১১ বয়স : 39 লিঙ্গ : পুৰুষ	BSW1009650 ফটো উপলব্ধ
466 নাম : ৰাজশ্ৰী চক্ৰবৰ্তী স্বামীৰ নাম: দিপাংকৰ শৰ্মা ঘৰ নং : ১১১ বয়স : 31 লিঙ্গ : মহিলা	BSW0011569 ফটো উপলব্ধ	467 নাম : শৰত শৰ্মা পিতাৰ নাম: মুক্তাৰাম শৰ্মা ঘৰ নং : ১১২ বয়স : 58 লিঙ্গ : পুৰুষ	BSW1009694 ফটো উপলব্ধ	468 নাম : মিন শৰ্মা স্বামীৰ নাম: খিতেশ্বৰ শৰ্মা ঘৰ নং : ১১২ বয়স : 55 লিঙ্গ : মহিলা	BSW1009672 ফটো উপলব্ধ
469 নাম : তৰু লতা শৰ্মা স্বামীৰ নাম: শৰত শৰ্মা ঘৰ নং : ১১২ বয়স : 50 লিঙ্গ : মহিলা	BSW1009718 ফটো উপলব্ধ	470 নাম : বলোৰাম শৰ্মা পিতাৰ নাম: মুক্তাৰাম শৰ্মা ঘৰ নং : 112 বয়স : 50 লিঙ্গ : পুৰুষ	BSW1009707 ফটো উপলব্ধ	471 নাম : দিপালী শৰ্মা স্বামীৰ নাম: বলো শৰ্মা ঘৰ নং : ১১২ বয়স : 45 লিঙ্গ : মহিলা	BSW1009729 ফটো উপলব্ধ
472 নাম : লোহিত শৰ্মা পিতাৰ নাম: অমৃত শৰ্মা ঘৰ নং : ১১৩ বয়স : 52 লিঙ্গ : পুৰুষ	BSW1009730 ফটো উপলব্ধ	473 নাম : নীৰদা শৰ্মা স্বামীৰ নাম: লোহিত শৰ্মা ঘৰ নং : ১১৩ বয়স : 42 লিঙ্গ : মহিলা	BSW1009741 ফটো উপলব্ধ	474 নাম : ভাস্বতী শৰ্মা পিতাৰ নাম: বাসুদেৱ শৰ্মা ঘৰ নং : 113 বয়স : 21 লিঙ্গ : মহিলা	BSW3888195 ফটো উপলব্ধ
475 নাম : টুমনজিৎ শৰ্মা পিতাৰ নাম: লোহিত শৰ্মা ঘৰ নং : 113 বয়স : 20 লিঙ্গ : পুৰুষ	PYI0011643 ফটো উপলব্ধ	476 নাম : কুলদ্বীপ শৰ্মা পিতাৰ নাম: বাসুদেৱ শৰ্মা ঘৰ নং : ১১৩ বি বয়স : 24 লিঙ্গ : পুৰুষ	BSW0474593 ফটো উপলব্ধ	477 নাম : জেউতী দেৱী স্বামীৰ নাম: কৰুনা শৰ্মা ঘৰ নং : ১১৩ গ বয়স : 38 লিঙ্গ : মহিলা	BSW0426551 ফটো উপলব্ধ
478 নাম : সুন্দৰ শৰ্মা পিতাৰ নাম: অমৃত শৰ্মা ঘৰ নং : ১১৩খ বয়স : 49 লিঙ্গ : পুৰুষ	BSW0180786 ফটো উপলব্ধ	479 নাম : যতীন শৰ্মা পিতাৰ নাম: ভবেন শৰ্মা ঘৰ নং : ১১৩খ বয়স : 27 লিঙ্গ : পুৰুষ	BSW0113670 ফটো উপলব্ধ	480 নাম : ভবেন শৰ্মা পিতাৰ নাম: অমৃত শৰ্মা ঘৰ নং : ১১৩খ বয়স : 65 লিঙ্গ : পুৰুষ	BSW1009796 ফটো উপলব্ধ



481 নাম : বাসুদেব শৰ্মা পিতাৰ নাম: অমৃত শৰ্মা ঘৰ নং : ১১৩ক বয়স : 55 লিঙ্গ : পুৰুষ	BSW1009774 ফটো উপলব্ধ	482 নাম : বীতা শৰ্মা স্বামীৰ নাম: ভবেন শৰ্মা ঘৰ নং : ১১৩খ বয়স : 55 লিঙ্গ : মহিলা	BSW1009809 ফটো উপলব্ধ	483 নাম : ইলা শৰ্মা স্বামীৰ নাম: বাসুদেব শৰ্মা ঘৰ নং : ১১৩ক বয়স : 44 লিঙ্গ : মহিলা	BSW1009785 ফটো উপলব্ধ
S 484 নাম : বীতা ৰাভা স্বামীৰ নাম: দীপজ্যোতি ৰাভা ঘৰ নং : ১৩১ বয়স : 25 লিঙ্গ : মহিলা	BSW0419440 ফটো উপলব্ধ	485 নাম : অষ্টমী বৰ্মন স্বামীৰ নাম: তৰুন বৰ্মন ঘৰ নং : 127 বয়স : 52 লিঙ্গ : মহিলা	PYI0081802 ফটো উপলব্ধ	486 নাম : তৰুন বৰ্মন পিতাৰ নাম: ৰামদয়াল বৰ্মন ঘৰ নং : 127 বয়স : 47 লিঙ্গ : পুৰুষ	PYI0081786 ফটো উপলব্ধ
487 নাম : প্ৰণিতা বৰ্মন স্বামীৰ নাম: তপন বৰ্মন ঘৰ নং : ১৩১ বয়স : 25 লিঙ্গ : মহিলা	BSW0417055 ফটো উপলব্ধ	488 নাম : ভূমিতা ৰাভা স্বামীৰ নাম: পদ্মধৰ ৰাভা ঘৰ নং : ১৬২ বয়স : 27 লিঙ্গ : মহিলা	BSW1112176 ফটো উপলব্ধ	489 নাম : ঘনশ্যাম ৰাভা পিতাৰ নাম: দেবেন ৰাভা ঘৰ নং : ১৬৬ বয়স : 22 লিঙ্গ : পুৰুষ	BSW1112390 ফটো উপলব্ধ
S 490 নাম : ৰশ্মি বড়ো স্বামীৰ নাম: উমেশ বড়ো উমেশ বড়ো ঘৰ নং : ৪৪ বয়স : 50 লিঙ্গ : মহিলা	BSW1008679 ফটো উপলব্ধ	491 নাম : হিৰামনি বৰ্মন স্বামীৰ নাম: লক্ষন বৰ্মন ঘৰ নং : 605 বয়স : 27 লিঙ্গ : মহিলা	BSW3891637 ফটো উপলব্ধ	492 নাম : ধনজিত বৰ্মন পিতাৰ নাম: মহেশ্বৰ বৰ্মন ঘৰ নং : ৯৩১ বয়স : 23 লিঙ্গ : পুৰুষ	BSW0538736 ফটো উপলব্ধ



493 নাম : মাকনী নাথ স্বামীৰ নাম: ভবেন নাথ ঘৰ নং : ১ বয়স : 50 লিঙ্গ : মহিলা	BSW1009832 ফটো উপলব্ধ	494 নাম : কবিতা নাথ পিতাৰ নাম: কনক নাথ ঘৰ নং : ১ বয়স : 35 লিঙ্গ : মহিলা	BSW0115535 ফটো উপলব্ধ	495 নাম : কনক চন্দ্ৰ নাথ পিতাৰ নাম: ভবেন নাথ ঘৰ নং : ১ বয়স : 35 লিঙ্গ : পুৰুষ	BSW1011489 ফটো উপলব্ধ
496 নাম : কুশল কুমাৰ নাথ পিতাৰ নাম: ভবেন নাথ ঘৰ নং : ১ বয়স : 33 লিঙ্গ : পুৰুষ	BSW1011490 ফটো উপলব্ধ	497 নাম : সঞ্জিৱ কুমাৰ নাথ পিতাৰ নাম: ভবেন নাথ ঘৰ নং : ১ বয়স : 29 লিঙ্গ : পুৰুষ	BSW0001305 ফটো উপলব্ধ	498 নাম : জোনালী দেৱী স্বামীৰ নাম: কুশল কুমাৰ নাথ ঘৰ নং : ১ বয়স : 25 লিঙ্গ : মহিলা	BSW0335646 ফটো উপলব্ধ
499 নাম : মিলন ডেকা মাতৃৰ নাম: দিপালী ডেকা ঘৰ নং : 8 বয়স : 33 লিঙ্গ : পুৰুষ	BSW0101477 ফটো উপলব্ধ	500 নাম : নিৰ্মল ডেকা পিতাৰ নাম: দিপালী ডেকা ঘৰ নং : 8 বয়স : 31 লিঙ্গ : পুৰুষ	BSW0101758 ফটো উপলব্ধ	501 নাম : দণ্ডিৰাম ডেকা পিতাৰ নাম: গেঠেইৰাম ডেকা ঘৰ নং : ৫ বয়স : 64 লিঙ্গ : পুৰুষ	BSW1009843 ফটো উপলব্ধ
502 নাম : খেমেশ্বৰী ডেকা স্বামীৰ নাম: দণ্ডিৰাম ডেকা ঘৰ নং : ৫ বয়স : 56 লিঙ্গ : মহিলা	BSW1009854 ফটো উপলব্ধ	R 503 নাম : বাখাল নন্দি পিতাৰ নাম: ৰতন নন্দি ঘৰ নং : 5 বয়স : 43 লিঙ্গ : পুৰুষ	BSW0493775 ফটো উপলব্ধ	504 নাম : মনোজ ডেকা পিতাৰ নাম: দণ্ডি ৰাম ডেকা ঘৰ নং : ৫ বয়স : 34 লিঙ্গ : পুৰুষ	BSW0269027 ফটো উপলব্ধ
505 নাম : দুলমনি ডেকা স্বামীৰ নাম: মনোজ ডেকা ঘৰ নং : 05 বয়স : 34 লিঙ্গ : মহিলা	PYI0028399 ফটো উপলব্ধ	506 নাম : ধনদা ডেকা পিতাৰ নাম: দণ্ডি ৰাম ডেকা ঘৰ নং : ৫ বয়স : 27 লিঙ্গ : মহিলা	BSW0269746 ফটো উপলব্ধ	507 নাম : নৱজ্যোতি ডেকা পিতাৰ নাম: দণ্ডিৰাম ডেকা ঘৰ নং : 5 বয়স : 20 লিঙ্গ : পুৰুষ	PYI0028514 ফটো উপলব্ধ
508 নাম : পুনিৰাম ডেকা পিতাৰ নাম: গেঠেইৰাম ডেকা ঘৰ নং : ৬ বয়স : 68 লিঙ্গ : পুৰুষ	BSW1009865 ফটো উপলব্ধ	509 নাম : ভূমিত্ৰা ডেকা স্বামীৰ নাম: পুনিৰাম ডেকা ঘৰ নং : ৬ বয়স : 58 লিঙ্গ : মহিলা	BSW1009876 ফটো উপলব্ধ	510 নাম : শৰত ডেকা পিতাৰ নাম: পুনিৰাম ডেকা ঘৰ নং : ৬ বয়স : 36 লিঙ্গ : পুৰুষ	BSW1004564 ফটো উপলব্ধ
511 নাম : অনিল ডেকা পিতাৰ নাম: বহিৰাম ডেকা ঘৰ নং : ৭ বয়স : 48 লিঙ্গ : পুৰুষ	BSW1009945 ফটো উপলব্ধ	512 নাম : অৰুনা ডেকা স্বামীৰ নাম: সতৰাম ডেকা ঘৰ নং : ৭ বয়স : 46 লিঙ্গ : মহিলা	BSW1009934 ফটো উপলব্ধ	513 নাম : বৰ্ণালী ডেকা স্বামীৰ নাম: অনিল ডেকা ঘৰ নং : ৭ বয়স : 39 লিঙ্গ : মহিলা	BSW1009901 ফটো উপলব্ধ
514 নাম : পুলক ডেকা পিতাৰ নাম: সতৰাম ডেকা ঘৰ নং : ৭ বয়স : 27 লিঙ্গ : পুৰুষ	BSW0287359 ফটো উপলব্ধ	515 নাম : দিপালী ডেকা স্বামীৰ নাম: হেমকান্ত ডেকা ঘৰ নং : ৮ বয়স : 65 লিঙ্গ : মহিলা	BSW1009956 ফটো উপলব্ধ	516 নাম : উৰ্মিলা ডেকা স্বামীৰ নাম: মীলন ডেকা ঘৰ নং : ৮ বয়স : 26 লিঙ্গ : মহিলা	BSW0255232 ফটো উপলব্ধ
517 নাম : বিনীতা ডেকা স্বামীৰ নাম: গজেন্দ্ৰ ডেকা ঘৰ নং : 09 বয়স : 62 লিঙ্গ : মহিলা	BSW1009990 ফটো উপলব্ধ	Q 518 নাম : লোকেশ্বৰ ডেকা পিতাৰ নাম: গজেন্দ্ৰ ডেকা ঘৰ নং : 09 বয়স : 42 লিঙ্গ : পুৰুষ	BSW1010011 ফটো উপলব্ধ	519 নাম : জিতুপন ডেকা মাতৃৰ নাম: বিনীতা ডেকা ঘৰ নং : ৯ বয়স : 32 লিঙ্গ : পুৰুষ	BSW0112862 ফটো উপলব্ধ
520 নাম : পতিৰাম ডেকা পিতাৰ নাম: কেৰেপ ডেকা ঘৰ নং : ১০ বয়স : 63 লিঙ্গ : পুৰুষ	BSW1010044 ফটো উপলব্ধ	521 নাম : ফুলেশ্বৰী ডেকা স্বামীৰ নাম: পতিৰাম ডেকা ঘৰ নং : ১০ বয়স : 55 লিঙ্গ : মহিলা	BSW1010055 ফটো উপলব্ধ	522 নাম : সোনেশ্বৰ ডেকা পিতাৰ নাম: কেৰেপ ডেকা ঘৰ নং : ১০ বয়স : 52 লিঙ্গ : পুৰুষ	BSW1010088 ফটো উপলব্ধ

523	BSW1010077	ফটো উপলব্ধ	নাম : কনকলতা ডেকা স্বামীৰ নাম: টংকেশ্বৰ ডেকা ঘৰ নং : ১০ বয়স : 50 লিঙ্গ : মহিলা	524	BSW1010099	ফটো উপলব্ধ	নাম : পূৰ্বী ডেকা স্বামীৰ নাম: সোমেশ্বৰ ডেকা ঘৰ নং : ১০ বয়স : 45 লিঙ্গ : মহিলা	525	BSW0171389	ফটো উপলব্ধ	নাম : ভবেশ ডেকা পিতাৰ নাম: পতিৰাম ডেকা ঘৰ নং : ১০ বয়স : 32 লিঙ্গ : পুৰুষ
526	BSW0171439	ফটো উপলব্ধ	নাম : হিৰক জ্যোতি ডেকা পিতাৰ নাম: পতিৰাম ডেকা ঘৰ নং : ১০ বয়স : 31 লিঙ্গ : পুৰুষ	527	PY10027425	ফটো উপলব্ধ	নাম : কৰবী কুলিতা স্বামীৰ নাম: হিৰক ডেকা ঘৰ নং : 10 বয়স : 24 লিঙ্গ : মহিলা	528	PY10028738	ফটো উপলব্ধ	নাম : ধনদা ডেকা পিতাৰ নাম: টংকেশ্বৰ ডেকা ঘৰ নং : 10 বয়স : 22 লিঙ্গ : মহিলা
Q 529	BSW1010102	ফটো উপলব্ধ	নাম : সাজলু ডেকা পিতাৰ নাম: বৃন্দা ডেকা ঘৰ নং : ১১ বয়স : 80 লিঙ্গ : পুৰুষ	530	BSW1010124	ফটো উপলব্ধ	নাম : প্ৰেমেশ্বৰ ডেকা পিতাৰ নাম: সাজলু ডেকা ঘৰ নং : ১১ বয়স : 53 লিঙ্গ : পুৰুষ	531	BSW1010135	ফটো উপলব্ধ	নাম : নমিতা ডেকা স্বামীৰ নাম: প্ৰেমেশ্বৰ ডেকা ঘৰ নং : 11 বয়স : 37 লিঙ্গ : মহিলা
532	BSW0471110	ফটো উপলব্ধ	নাম : পিংকু ডেকা পিতাৰ নাম: পতিৰাম ডেকা ঘৰ নং : ১১ বয়স : 30 লিঙ্গ : পুৰুষ	533	BSW0472514	ফটো উপলব্ধ	নাম : বৰষা ডেকা স্বামীৰ নাম: পিংকু ডেকা ঘৰ নং : ১১ বয়স : 25 লিঙ্গ : মহিলা	534	BSW1010180	ফটো উপলব্ধ	নাম : দিপালী ডেকা পিতাৰ নাম: পহৰু ডেকা ঘৰ নং : ১২ বয়স : 62 লিঙ্গ : মহিলা
535	BSW1010157	ফটো উপলব্ধ	নাম : সম্ভৰাম ডেকা পিতাৰ নাম: পহৰু ডেকা ঘৰ নং : ১২ বয়স : 55 লিঙ্গ : পুৰুষ	536	BSW1010179	ফটো উপলব্ধ	নাম : পুষ্পধৰ ডেকা পিতাৰ নাম: পহৰু ডেকা ঘৰ নং : ১২ বয়স : 52 লিঙ্গ : পুৰুষ	537	BSW1010168	ফটো উপলব্ধ	নাম : ভবিতা ডেকা স্বামীৰ নাম: সম্ভৰাম ডেকা ঘৰ নং : ১২ বয়স : 46 লিঙ্গ : মহিলা
538	BSW0255224	ফটো উপলব্ধ	নাম : গীতাজলী ডেকা স্বামীৰ নাম: পুষ্পধৰ ডেকা ঘৰ নং : ১২ বয়স : 31 লিঙ্গ : মহিলা	539	BSW0255182	ফটো উপলব্ধ	নাম : বমেন ডেকা পিতাৰ নাম: পহৰু ডেকা ঘৰ নং : ১২ বয়স : 30 লিঙ্গ : পুৰুষ	540	BSW0451005	ফটো উপলব্ধ	নাম : পূৰ্বী ডেকা পিতাৰ নাম: টংকেশ্বৰ ডেকা ঘৰ নং : ১২ বয়স : 28 লিঙ্গ : মহিলা
R 541	PY10027292	ফটো উপলব্ধ	নাম : জ্যোতাইসমা ডেকা পিতাৰ নাম: সম্ভৰাম ডেকা ঘৰ নং : 12 বয়স : 25 লিঙ্গ : মহিলা	542	BSW3885845	ফটো উপলব্ধ	নাম : চিন্টমনি ডেকা পিতাৰ নাম: সম্ভৰাম ডেকা ঘৰ নং : 12 বয়স : 22 লিঙ্গ : মহিলা	543	BSW1010237	ফটো উপলব্ধ	নাম : ভদ্রেশ্বৰী ডেকা স্বামীৰ নাম: পুনুৰাম ডেকা ঘৰ নং : ১৩ বয়স : 80 লিঙ্গ : মহিলা
S 544	BSW1010248	ফটো উপলব্ধ	নাম : জগত ডেকা পিতাৰ নাম: পুনুৰাম ডেকা ঘৰ নং : ১৩ বয়স : 62 লিঙ্গ : পুৰুষ	# 545	BSW1010259	ফটো উপলব্ধ	নাম : ডলি বৰা ডেকা স্বামীৰ নাম: জগত ডেকা ঘৰ নং : ১৩ বয়স : 60 লিঙ্গ : মহিলা	546	BSW1010260	ফটো উপলব্ধ	নাম : যতিন ডেকা পিতাৰ নাম: পুনু ডেকা ঘৰ নং : ১৩ বয়স : 57 লিঙ্গ : পুৰুষ
547	BSW1010271	ফটো উপলব্ধ	নাম : বন্ধুৰাম ডেকা পিতাৰ নাম: পুনু ডেকা ঘৰ নং : ১৩ বয়স : 55 লিঙ্গ : পুৰুষ	548	BSW1010282	ফটো উপলব্ধ	নাম : গিৰিজা ডেকা স্বামীৰ নাম: বন্ধুৰাম ডেকা ঘৰ নং : ১৩ বয়স : 47 লিঙ্গ : মহিলা	S 549	BSW1010317	ফটো উপলব্ধ	নাম : মালবিকা ডেকা বড়ো স্বামীৰ নাম: যতিন কুমাৰ ডেকা ঘৰ নং : ১৩ বয়স : 47 লিঙ্গ : মহিলা
550	BSW1010306	ফটো উপলব্ধ	নাম : ভৃগুৰাম ডেকা পিতাৰ নাম: পুনু বাম ডেকা ঘৰ নং : ১৩ বয়স : 45 লিঙ্গ : পুৰুষ	551	BSW0365940	ফটো উপলব্ধ	নাম : চয়ণিকা ডেকা পিতাৰ নাম: বন্ধুৰাম ডেকা ঘৰ নং : ১৩ বয়স : 26 লিঙ্গ : মহিলা	552	BSW388898	ফটো উপলব্ধ	নাম : তুহিনা ডেকা পিতাৰ নাম: বন্ধুৰাম ডেকা ঘৰ নং : 13 বয়স : 22 লিঙ্গ : মহিলা



553	BSW1010328	ফটো উপলব্ধ	554	BSW1010340	ফটো উপলব্ধ	555	BSW1010351	ফটো উপলব্ধ
নাম : নৰেন্দ্ৰ ডেকা পিতাৰ নাম: হেলকৌ ডেকা ঘৰ নং : ১৪ বয়স : ৪০ লিঙ্গ : পুৰুষ			নাম : দুলমনি ডেকা পিতাৰ নাম: নৰেন্দ্ৰ ডেকা ঘৰ নং : ১৪ বয়স : ৪৪ লিঙ্গ : মহিলা			নাম : বিজয়া ডেকা পিতাৰ নাম: নৰেন্দ্ৰ ডেকা ঘৰ নং : ১৪ বয়স : ৪৫ লিঙ্গ : মহিলা		
556	BSW1010362	ফটো উপলব্ধ	557	BSW1010384	ফটো উপলব্ধ	558	BSW0528828	ফটো উপলব্ধ
নাম : টৰন্ত ডেকা পিতাৰ নাম: নৰেন্দ্ৰ ডেকা ঘৰ নং : ১৪ বয়স : ৪৩ লিঙ্গ : পুৰুষ			নাম : বিতোপন ডেকা পিতাৰ নাম: নৰেন্দ্ৰ ডেকা ঘৰ নং : ১৪ বয়স : ৩৪ লিঙ্গ : পুৰুষ			নাম : প্ৰিয়ঙ্কা ডেকা স্বামীৰ নাম: ভৃগু কুমাৰ ডেকা ঘৰ নং : ১৪ বয়স : ৩৩ লিঙ্গ : মহিলা		
559	BSW1010395	ফটো উপলব্ধ	560	BSW1010408	ফটো উপলব্ধ	561	BSW1010419	ফটো উপলব্ধ
নাম : কণ্ঠিৰাম ডেকা পিতাৰ নাম: হেলকৌ ডেকা ঘৰ নং : ১৪ বয়স : ৭৫ লিঙ্গ : পুৰুষ			নাম : মুনালী ডেকা স্বামীৰ নাম: কণ্ঠিৰাম ডেকা ঘৰ নং : ১৪ বয়স : ৬৩ লিঙ্গ : মহিলা			নাম : খৰ্গেশ্বৰ ডেকা পিতাৰ নাম: কণ্ঠিৰাম ডেকা ঘৰ নং : ১৪ বয়স : ৪৫ লিঙ্গ : পুৰুষ		
562	BSW1010475	ফটো উপলব্ধ	563	BSW1010497	ফটো উপলব্ধ	564	BSW1010486	ফটো উপলব্ধ
নাম : চমক ডেকা পিতাৰ নাম: জয়পতি ডেকা ঘৰ নং : ১৫ বয়স : ৬০ লিঙ্গ : পুৰুষ			নাম : খঞ্জনা ডেকা পিতাৰ নাম: জয়পতি ডেকা ঘৰ নং : ১৫ বয়স : ৫৩ লিঙ্গ : মহিলা			নাম : কল্পনা ডেকা স্বামীৰ নাম: চম্পক ডেকা ঘৰ নং : ১৫ বয়স : ৫০ লিঙ্গ : মহিলা		
565	BSW0366211	ফটো উপলব্ধ	566	BSW1010511	ফটো উপলব্ধ	567	BSW1010522	ফটো উপলব্ধ
নাম : মহৰ্ষি ডেকা পিতাৰ নাম: চমক ডেকা ঘৰ নং : ১৫ বয়স : ২৭ লিঙ্গ : পুৰুষ			নাম : মহিলা ডেকা স্বামীৰ নাম: নীলমনি ডেকা ঘৰ নং : ১৫ বয়স : ৬০ লিঙ্গ : মহিলা			নাম : উত্তম কুমাৰ ডেকা পিতাৰ নাম: নীলমনি ডেকা ঘৰ নং : ১৫ বয়স : ৪০ লিঙ্গ : পুৰুষ		
Q 568	BSW1010544	ফটো উপলব্ধ	569	BSW1010555	ফটো উপলব্ধ	570	BSW1010566	ফটো উপলব্ধ
নাম : পতলী ডেকা পিতাৰ নাম: হৰকান্ত ডেকা ঘৰ নং : ১৬ বয়স : ৬০ লিঙ্গ : মহিলা			নাম : সোনাৰাম ডেকা পিতাৰ নাম: হৰকান্ত ডেকা ঘৰ নং : ১৬ বয়স : ৫৪ লিঙ্গ : পুৰুষ			নাম : বাসন্তী ডেকা স্বামীৰ নাম: সোনাৰাম ডেকা ঘৰ নং : ১৬ বয়স : ৪৪ লিঙ্গ : মহিলা		
Q 571	BSW1010588	ফটো উপলব্ধ	572	BSW1010599	ফটো উপলব্ধ	573	BSW1010602	ফটো উপলব্ধ
নাম : ভকুবালা ডেকা স্বামীৰ নাম: কণ্ঠিৰাম ডেকা ঘৰ নং : ১৭ বয়স : ৪২ লিঙ্গ : মহিলা			নাম : ব্ৰজেন ডেকা পিতাৰ নাম: কণ্ঠিৰাম ডেকা ঘৰ নং : ১৭ বয়স : ৬২ লিঙ্গ : পুৰুষ			নাম : ক্ষীৰদা ডেকা স্বামীৰ নাম: ব্ৰজেন ডেকা ঘৰ নং : ১৭ বয়স : ৫৬ লিঙ্গ : মহিলা		
574	BSW1010613	ফটো উপলব্ধ	575	BSW1010624	ফটো উপলব্ধ	576	BSW1575866	ফটো উপলব্ধ
নাম : জীতেন ডেকা পিতাৰ নাম: কণ্ঠি ডেকা ঘৰ নং : ১৭ বয়স : ৪৪ লিঙ্গ : পুৰুষ			নাম : ৰূপেশ্বৰ ডেকা পিতাৰ নাম: কণ্ঠি ডেকা ঘৰ নং : ১৭ বয়স : ৪৬ লিঙ্গ : পুৰুষ			নাম : গুণিতা ডেকা স্বামীৰ নাম: জীতেন ডেকা ঘৰ নং : ১৭ বয়স : ৪৪ লিঙ্গ : মহিলা		
577	BSW1575822	ফটো উপলব্ধ	578	BSW1575855	ফটো উপলব্ধ	579	BSW1575811	ফটো উপলব্ধ
নাম : ভনিতা ডেকা বৰুৱা স্বামীৰ নাম: ডিম্বেশ্বৰ বৰুৱা ঘৰ নং : ১৭ বয়স : ৩৭ লিঙ্গ : মহিলা			নাম : পপী ডেকা স্বামীৰ নাম: ৰূপেশ্বৰ ডেকা ঘৰ নং : ১৭ বয়স : ৩১ লিঙ্গ : মহিলা			নাম : নিকুঞ্জ ডেকা পিতাৰ নাম: ব্ৰজেন ডেকা ঘৰ নং : ১৭ বয়স : ৩০ লিঙ্গ : পুৰুষ		
#2 580	BSW3852944	ফটো উপলব্ধ	#2 581	BSW0420604	ফটো উপলব্ধ	#2 582	BSW0420612	ফটো উপলব্ধ
নাম : চিদিৰাম বৰ্মন পিতাৰ নাম: খৰ্গেন বৰ্মন ঘৰ নং : ১৭ বয়স : ২৭ লিঙ্গ : পুৰুষ			নাম : বিদিৰাম বৰ্মন পিতাৰ নাম: খৰ্গেন বৰ্মন ঘৰ নং : ১৭ বয়স : ২৬ লিঙ্গ : পুৰুষ			নাম : পম্পি বৰ্মন স্বামীৰ নাম: মহীন্দ্ৰ বৰ্মন ঘৰ নং : ১৭ বয়স : ২৬ লিঙ্গ : মহিলা		



583 নাম : ভৰআখা ডেকা পিতাৰ নাম: জিতেন ঘৰ নং : 17 বয়স : 20 লিঙ্গ : মহিলা	PYI0083857 ফটো উপলব্ধ	584 নাম : হৰিদেৱ ডেকা মাতৃৰ নাম: ভনিতা ডেকা ঘৰ নং : 17 বয়স : 19 লিঙ্গ : পুৰুষ	PYI0127191 ফটো উপলব্ধ	585 নাম : উৰ্মিলা শৰ্মা স্বামীৰ নাম: প্ৰিয়নাথ শৰ্মা ঘৰ নং : 17 বয়স : 75 লিঙ্গ : মহিলা	BSW1010657 ফটো উপলব্ধ
586 নাম : সুৰজজ্যোতি শৰ্মা পিতাৰ নাম: প্ৰিয়নাথ শৰ্মা ঘৰ নং : 17 বয়স : 56 লিঙ্গ : পুৰুষ	BSW1010668 ফটো উপলব্ধ	587 নাম : নিৰঞ্জন শৰ্মা পিতাৰ নাম: প্ৰিয়নাথ শৰ্মা ঘৰ নং : 17 বয়স : 48 লিঙ্গ : পুৰুষ	BSW1010680 ফটো উপলব্ধ	588 নাম : শ্ৰেণী শৰ্মা স্বামীৰ নাম: সুৰজজ্যোতি শৰ্মা ঘৰ নং : 17 বয়স : 47 লিঙ্গ : মহিলা	BSW1010679 ফটো উপলব্ধ
589 নাম : ডেইজী শৰ্মা স্বামীৰ নাম: নিৰঞ্জন শৰ্মা ঘৰ নং : 17 বয়স : 43 লিঙ্গ : মহিলা	BSW1004575 ফটো উপলব্ধ	590 নাম : তিলক শৰ্মা পিতাৰ নাম: প্ৰিয়নাথ শৰ্মা ঘৰ নং : 17 বয়স : 41 লিঙ্গ : পুৰুষ	BSW1010691 ফটো উপলব্ধ	591 নাম : সুদৰ্শন শৰ্মা পিতাৰ নাম: সুৰজ জ্যোতি শৰ্মা ঘৰ নং : 17 বয়স : 22 লিঙ্গ : পুৰুষ	BSW1122787 ফটো উপলব্ধ
592 নাম : দেবেন শৰ্মা পিতাৰ নাম: ৰত্নেশ্বৰ শৰ্মা ঘৰ নং : 20 বয়স : 70 লিঙ্গ : পুৰুষ	BSW1010704 ফটো উপলব্ধ	593 নাম : ভবানী শৰ্মা স্বামীৰ নাম: দেবেন শৰ্মা ঘৰ নং : 20 বয়স : 58 লিঙ্গ : মহিলা	BSW1010715 ফটো উপলব্ধ	594 নাম : ৰুক্ম শৰ্মা পিতাৰ নাম: দেবেন শৰ্মা ঘৰ নং : 20 বয়স : 38 লিঙ্গ : পুৰুষ	BSW1010726 ফটো উপলব্ধ
595 নাম : ডেনী বিশ্বামিত্ৰ মাতৃৰ নাম: অনিমা ডেকা ঘৰ নং : 22 বয়স : 35 লিঙ্গ : পুৰুষ	BSW1575833 ফটো উপলব্ধ	596 নাম : বিৰিণা ডেকা পিতাৰ নাম: ধীৰেন্দ্ৰ কুমাৰ ডেকা ঘৰ নং : 22 বয়স : 28 লিঙ্গ : মহিলা	BSW0226449 ফটো উপলব্ধ	597 নাম : দময়ন্তী ডেকা স্বামীৰ নাম: শনিৰাম ডেকা ঘৰ নং : 23 বয়স : 73 লিঙ্গ : মহিলা	BSW1010782 ফটো উপলব্ধ
598 নাম : যোগেন চন্দ্ৰ ডেকা পিতাৰ নাম: শনি ৰাম ডেকা ঘৰ নং : 23 বয়স : 58 লিঙ্গ : পুৰুষ	BSW0410126 ফটো উপলব্ধ	599 নাম : নৰেশ্বৰ ডেকা পিতাৰ নাম: শনিৰাম ডেকা ঘৰ নং : 23 বয়স : 54 লিঙ্গ : পুৰুষ	BSW0072058 ফটো উপলব্ধ	600 নাম : কঞ্জলতা ডেকা স্বামীৰ নাম: নৰেশ্বৰ ডেকা ঘৰ নং : 23 বয়স : 49 লিঙ্গ : মহিলা	BSW0072108 ফটো উপলব্ধ
601 নাম : সৰস্বতী ডেকা স্বামীৰ নাম: যোগেন ডেকা ঘৰ নং : 23 বয়স : 46 লিঙ্গ : মহিলা	BSW1010793 ফটো উপলব্ধ	602 নাম : ফুকন ডেকা পিতাৰ নাম: শনি ডেকা ঘৰ নং : 23 বয়স : 42 লিঙ্গ : পুৰুষ	BSW1010828 ফটো উপলব্ধ	603 নাম : ভূপেন ডেকা পিতাৰ নাম: শনিৰাম ডেকা ঘৰ নং : 23 বয়স : 42 লিঙ্গ : পুৰুষ	BSW0072157 ফটো উপলব্ধ
604 নাম : ৰূপজ্যোতি ডেকা পিতাৰ নাম: যোগেন চন্দ্ৰ ডেকা ঘৰ নং : 23 বয়স : 31 লিঙ্গ : পুৰুষ	BSW0072645 ফটো উপলব্ধ	605 নাম : পূৰ্ব জ্যোতি ডেকা পিতাৰ নাম: নৰেশ্বৰ ডেকা ঘৰ নং : 23 বয়স : 22 লিঙ্গ : পুৰুষ	PYI0121574 ফটো উপলব্ধ	606 নাম : হৰেন্দ্ৰ ডেকা পিতাৰ নাম: ভবন ডেকা ঘৰ নং : 24 বয়স : 80 লিঙ্গ : পুৰুষ	BSW1010840 ফটো উপলব্ধ
607 নাম : নিলীমা ডেকা পিতাৰ নাম: ভবন ডেকা ঘৰ নং : 24 বয়স : 62 লিঙ্গ : মহিলা	BSW1010908 ফটো উপলব্ধ	S 608 নাম : মনোজ ডেকা পিতাৰ নাম: হৰেন্দ্ৰ ডেকা ঘৰ নং : 24 বয়স : 55 লিঙ্গ : পুৰুষ	BSW1010862 ফটো উপলব্ধ	S 609 নাম : পাপৰি ডেকা স্বামীৰ নাম: মনোজ কুমাৰ ডেকা ঘৰ নং : 24 বয়স : 44 লিঙ্গ : মহিলা	BSW0074807 ফটো উপলব্ধ
610 নাম : কুশল ডেকা পিতাৰ নাম: হৰেন্দ্ৰ ডেকা ঘৰ নং : 24 বয়স : 43 লিঙ্গ : পুৰুষ	BSW1010873 ফটো উপলব্ধ	611 নাম : পৰেশ ডেকা পিতাৰ নাম: হৰেন্দ্ৰ ডেকা ঘৰ নং : 24 বয়স : 38 লিঙ্গ : পুৰুষ	BSW1010884 ফটো উপলব্ধ	612 নাম : লক্ষী ৰাম ডেকা পিতাৰ নাম: পুনিৰাম ডেকা ঘৰ নং : 25 বয়স : 40 লিঙ্গ : পুৰুষ	BSW1009887 ফটো উপলব্ধ



613 নাম : জৰি দাস ডেকা স্বামীৰ নাম: লক্ষী ৰাম ডেকা ঘৰ নং : ২৫ বয়স : 27 লিঙ্গ : মহিলা	BSW0517334 ফটো উপলব্ধ	614 নাম : বৰ্জনী ডেকা পিতাৰ নাম: মহেন্দ্ৰ ডেকা ঘৰ নং : ২৬ বয়স : 64 লিঙ্গ : পুৰুষ	BSW1010919 ফটো উপলব্ধ	615 নাম : জগদীশ ডেকা পিতাৰ নাম: বৰ্জনী ডেকা ঘৰ নং : ২৬ বয়স : 30 লিঙ্গ : পুৰুষ	BSW0112953 ফটো উপলব্ধ
616 নাম : জগু ডেকা স্বামীৰ নাম: নৰেশ্বৰ ডেকা ঘৰ নং : ২৭ বয়স : 48 লিঙ্গ : মহিলা	BSW0365957 ফটো উপলব্ধ	617 নাম : নৰেশ্বৰ ডেকা পিতাৰ নাম: মহেন্দ্ৰ ডেকা ঘৰ নং : ২৭ বয়স : 44 লিঙ্গ : পুৰুষ	BSW1010942 ফটো উপলব্ধ	618 নাম : নগেন গৌড় পিতাৰ নাম: গৌৰীপ গৌড় ঘৰ নং : ২৮ বয়স : 45 লিঙ্গ : পুৰুষ	BSW1010964 ফটো উপলব্ধ
619 নাম : তপন ৰাভা পিতাৰ নাম: আহুৰাম ৰাভা ঘৰ নং : ২৯ বয়স : 45 লিঙ্গ : পুৰুষ	BSW1010997 ফটো উপলব্ধ	620 নাম : জয়ন্ত ৰাভা পিতাৰ নাম: আহুৰাম ৰাভা ঘৰ নং : ২৯ বয়স : 41 লিঙ্গ : পুৰুষ	BSW0084939 ফটো উপলব্ধ	621 নাম : কাঞ্চন ৰাভা স্বামীৰ নাম: তপন ৰাভা ঘৰ নং : ২৯ বয়স : 40 লিঙ্গ : মহিলা	BSW1011003 ফটো উপলব্ধ
622 নাম : দৰ্পন ৰাভা পিতাৰ নাম: আহুৰাম ৰাভা ঘৰ নং : ২৯ বয়স : 38 লিঙ্গ : পুৰুষ	BSW0084889 ফটো উপলব্ধ	623 নাম : জিতুমা ৰাভা স্বামীৰ নাম: বৃপম ৰাভা ঘৰ নং : ২৯ বয়স : 33 লিঙ্গ : মহিলা	BSW3855830 ফটো উপলব্ধ	624 নাম : বৃপম ৰাভা পিতাৰ নাম: আহুৰাম ৰাভা ঘৰ নং : ২৯ বয়স : 29 লিঙ্গ : পুৰুষ	BSW0085266 ফটো উপলব্ধ
625 নাম : মালতী ৰাভা স্বামীৰ নাম: জয়ন্ত ৰাভা ঘৰ নং : ২৯ বয়স : 27 লিঙ্গ : মহিলা	BSW1112374 ফটো উপলব্ধ	626 নাম : কৰবী দেবী স্বামীৰ নাম: তিলক শৰ্মা ঘৰ নং : ৩০ বয়স : 38 লিঙ্গ : মহিলা	BSW0577940 ফটো উপলব্ধ	627 নাম : পদম ৰাভা পিতাৰ নাম: দিনা নাথ ৰাভা ঘৰ নং : 31 বয়স : 31 লিঙ্গ : পুৰুষ	BSW1116094 ফটো উপলব্ধ
628 নাম : গম্ভিৰ ৰাভা পিতাৰ নাম: গজেন ৰাভা ঘৰ নং : ৩২ বয়স : 70 লিঙ্গ : পুৰুষ	BSW1011036 ফটো উপলব্ধ	629 নাম : কিৰন ৰাভা স্বামীৰ নাম: গম্ভিৰ ৰাভা ঘৰ নং : ৩২ বয়স : 58 লিঙ্গ : মহিলা	BSW1011047 ফটো উপলব্ধ	630 নাম : কনক ৰাভা পিতাৰ নাম: গম্ভিৰ ৰাম ৰাভা ঘৰ নং : ৩২ বয়স : 32 লিঙ্গ : পুৰুষ	BSW0090779 ফটো উপলব্ধ
631 নাম : বিমল ৰাভা পিতাৰ নাম: ভবেন ৰাভা ঘৰ নং : ৩২ বয়স : 32 লিঙ্গ : পুৰুষ	BSW0424861 ফটো উপলব্ধ	632 নাম : টেপেৰী ৰাভা পিতাৰ নাম: মনি ৰাভা ঘৰ নং : ৩২ক বয়স : 55 লিঙ্গ : মহিলা	BSW1011070 ফটো উপলব্ধ	633 নাম : উপেন ৰাভা পিতাৰ নাম: মনি ৰাভা ঘৰ নং : ৩২ক বয়স : 46 লিঙ্গ : পুৰুষ	BSW1011058 ফটো উপলব্ধ
634 নাম : অজয় ৰাভা পিতাৰ নাম: গজেন ৰাভা ঘৰ নং : ৩২ বয়স : 45 লিঙ্গ : পুৰুষ	BSW1011092 ফটো উপলব্ধ	635 নাম : বীনা ৰাভা স্বামীৰ নাম: উপেন ৰাভা ঘৰ নং : ৩২ক বয়স : 42 লিঙ্গ : মহিলা	BSW1011069 ফটো উপলব্ধ	636 নাম : মালতী ৰাভা স্বামীৰ নাম: অজয় ৰাভা ঘৰ নং : ৩২খ বয়স : 37 লিঙ্গ : মহিলা	BSW1011105 ফটো উপলব্ধ
637 নাম : সোনেশ্বৰী ৰাভা স্বামীৰ নাম: মহেন্দ্ৰ ৰাভা ঘৰ নং : ৩৩ বয়স : 80 লিঙ্গ : মহিলা	BSW1011127 ফটো উপলব্ধ	638 নাম : নৰেন ৰাভা পিতাৰ নাম: মহেন্দ্ৰ ৰাভা ঘৰ নং : ৩৩ বয়স : 48 লিঙ্গ : পুৰুষ	BSW1011138 ফটো উপলব্ধ	639 নাম : মিন ৰাভা স্বামীৰ নাম: নৰেন ৰাভা ঘৰ নং : ৩৩ বয়স : 42 লিঙ্গ : মহিলা	BSW1011149 ফটো উপলব্ধ
640 নাম : তৰন চন্দ্ৰ ৰাভা পিতাৰ নাম: মহেন্দ্ৰ ৰাভা ঘৰ নং : ৩৩ বয়স : 35 লিঙ্গ : পুৰুষ	BSW0092288 ফটো উপলব্ধ	641 নাম : ভদৰেশ্বৰ ৰাভা পিতাৰ নাম: মহেন্দ্ৰ ৰাভা ঘৰ নং : ৩৩ বয়স : 32 লিঙ্গ : পুৰুষ	BSW1011570 ফটো উপলব্ধ	642 নাম : সন্জয় মনি ৰাভা স্বামীৰ নাম: বিনয় ৰাভা ঘৰ নং : ৩৩ বয়স : 32 লিঙ্গ : মহিলা	BSW0366013 ফটো উপলব্ধ



643 নাম : ৰূপা ৰাভা অন্যান্য: মহেন্দ্ৰ ৰাভা ঘৰ নং : ৩৩ বয়স : 30 লিঙ্গ : মহিলা	BSW0092445 ফটো উপলব্ধ	644 নাম : বিনয় ৰাভা পিতাৰ নাম: মহিন্দ্ৰ ৰাভা ঘৰ নং : ৩৩ বয়স : 30 লিঙ্গ : পুৰুষ	BSW0366195 ফটো উপলব্ধ	645 নাম : গীতা বড়ো ৰাভা স্বামীৰ নাম: হৰেন ৰাভা ঘৰ নং : 34 বয়স : 47 লিঙ্গ : মহিলা	BSW3855822 ফটো উপলব্ধ
646 নাম : প্ৰতিমা ৰাভা স্বামীৰ নাম: নৃপেন ৰাভা ঘৰ নং : ৩৪ বয়স : 35 লিঙ্গ : মহিলা	BSW0093666 ফটো উপলব্ধ	647 নাম : মীৰা গোৱা পিতাৰ নাম: বালিৰাম গৌড় ঘৰ নং : 36 বয়স : 23 লিঙ্গ : মহিলা	PYI0027623 ফটো উপলব্ধ	648 নাম : প্ৰবীন গৌৰে পিতাৰ নাম: যতীন গৌৰে ঘৰ নং : 36 বয়স : 22 লিঙ্গ : পুৰুষ	PYI0028134 ফটো উপলব্ধ
649 নাম : পংকজ গ্ৰোড পিতাৰ নাম: যতীন গ্ৰোড ঘৰ নং : 36 বয়স : 23 লিঙ্গ : পুৰুষ	BSW3888237 ফটো উপলব্ধ	650 নাম : যতীন গ্ৰোড পিতাৰ নাম: গোলীপ গ্ৰোড ঘৰ নং : 36 বয়স : 50 লিঙ্গ : পুৰুষ	BSW1011230 ফটো উপলব্ধ	651 নাম : সুৰেন্দ্ৰ ডেকা পিতাৰ নাম: ভবকান্ত ডেকা ঘৰ নং : 36 বয়স : 60 লিঙ্গ : পুৰুষ	BSW1011332 ফটো উপলব্ধ
652 নাম : দুৰ্গেশ্বৰী ডেকা স্বামীৰ নাম: নগেন ডেকা ঘৰ নং : ৩৭ বয়স : 56 লিঙ্গ : মহিলা	BSW1011263 ফটো উপলব্ধ	653 নাম : জয়ৰাম ডেকা পিতাৰ নাম: ভবকান্ত ডেকা ঘৰ নং : ৩৭ বয়স : 52 লিঙ্গ : পুৰুষ	BSW1011274 ফটো উপলব্ধ	654 নাম : পিংকুমনি ডেকা স্বামীৰ নাম: সুৰেন্দ্ৰ ডেকা ঘৰ নং : ৩৭ক বয়স : 48 লিঙ্গ : মহিলা	BSW1011343 ফটো উপলব্ধ
655 নাম : বিনীতা ডেকা স্বামীৰ নাম: জয়চন্দ্ৰ ডেকা ঘৰ নং : ৩৭ বয়স : 43 লিঙ্গ : মহিলা	BSW1011285 ফটো উপলব্ধ	656 নাম : খন্দিতা দাস ডেকা স্বামীৰ নাম: লংকেশ্বৰ ডেকা ঘৰ নং : ৩৭ বয়স : 37 লিঙ্গ : মহিলা	BSW0097519 ফটো উপলব্ধ	657 নাম : শংকৰ ডেকা পিতাৰ নাম: খগেন্দ্ৰ ডেকা ঘৰ নং : ৩৭ বয়স : 36 লিঙ্গ : পুৰুষ	BSW0097535 ফটো উপলব্ধ
658 নাম : দীপিকা দাস ডেকা স্বামীৰ নাম: শংকৰ ডেকা ঘৰ নং : ৩৭ বয়স : 36 লিঙ্গ : মহিলা	BSW0097626 ফটো উপলব্ধ	659 নাম : ডেইজী ডেকা মাতৃৰ নাম: দুৰ্গেশ্বৰী ডেকা ঘৰ নং : ৩৭ বয়স : 35 লিঙ্গ : মহিলা	BSW0097618 ফটো উপলব্ধ	660 নাম : বীনা ডেকা স্বামীৰ নাম: নীলা মনি ডেকা ঘৰ নং : ৩৭ বয়স : 35 লিঙ্গ : মহিলা	BSW0097659 ফটো উপলব্ধ
661 নাম : পুলক ডেকা মাতৃৰ নাম: দুৰ্গেশ্বৰী ডেকা ঘৰ নং : ৩৭ বয়স : 29 লিঙ্গ : পুৰুষ	BSW0098038 ফটো উপলব্ধ	662 নাম : মনালিছা ডেকা পিতাৰ নাম: সুৰেন্দ্ৰ ডেকা ঘৰ নং : ৩৭ বয়স : 25 লিঙ্গ : মহিলা	BSW0366187 ফটো উপলব্ধ	663 নাম : কংকন ডেকা পিতাৰ নাম: জয় ৰাম ডেকা ঘৰ নং : ৩৭ বয়স : 23 লিঙ্গ : পুৰুষ	BSW0511519 ফটো উপলব্ধ
664 নাম : ভৰত জ্যোতি ডেকা পিতাৰ নাম: সুৰেন ডেকা ঘৰ নং : 37 বয়স : 22 লিঙ্গ : পুৰুষ	BSW0572032 ফটো উপলব্ধ	665 নাম : বিজুসিতা বৰুৱা ডেকা স্বামীৰ নাম: নিত্যানন্দ ডেকা ঘৰ নং : ৩৭ক বয়স : 38 লিঙ্গ : মহিলা	BSW0366203 ফটো উপলব্ধ	666 নাম : খগেন ডেকা পিতাৰ নাম: ভবকান্ত ডেকা ঘৰ নং : ৩৭ক বয়স : 64 লিঙ্গ : পুৰুষ	BSW1011296 ফটো উপলব্ধ
667 নাম : দিপালী ডেকা স্বামীৰ নাম: খগেন ডেকা ঘৰ নং : ৩৭ক বয়স : 62 লিঙ্গ : মহিলা	BSW1011309 ফটো উপলব্ধ	668 নাম : গনেশ কুমাৰ ডেকা পিতাৰ নাম: ভবকান্ত ডেকা ঘৰ নং : ৩৭ক বয়স : 51 লিঙ্গ : পুৰুষ	BSW1011354 ফটো উপলব্ধ	669 নাম : নিত্যানন্দ ডেকা পিতাৰ নাম: ভবকান্ত ডেকা ঘৰ নং : ৩৭ক বয়স : 46 লিঙ্গ : পুৰুষ	BSW1011376 ফটো উপলব্ধ
670 নাম : নীলমনি ডেকা পিতাৰ নাম: খগেন ডেকা ঘৰ নং : ৩৭ক বয়স : 40 লিঙ্গ : পুৰুষ	BSW1011310 ফটো উপলব্ধ	671 নাম : জোনমনি ডেকা স্বামীৰ নাম: গনেশ ডেকা ঘৰ নং : ৩৭ক বয়স : 39 লিঙ্গ : মহিলা	BSW1011365 ফটো উপলব্ধ	672 নাম : লংকেশ্বৰ ডেকা পিতাৰ নাম: খগেন ডেকা ঘৰ নং : ৩৭ক বয়স : 38 লিঙ্গ : পুৰুষ	BSW1011321 ফটো উপলব্ধ



673	BSW1011398	ফটো উপলব্ধ	নাম : চন্দ্ৰাবালা ডেকা স্বামীৰ নাম: মহেন্দ্ৰ ডেকা ঘৰ নং : ৩৯ বয়স : 76 লিঙ্গ : মহিলা	674	BSW1011401	ফটো উপলব্ধ	নাম : প্ৰহ্লাদ ডেকা পিতাৰ নাম: মহেন্দ্ৰ ডেকা ঘৰ নং : ৩৯ বয়স : 56 লিঙ্গ : পুৰুষ	675	BSW1011423	ফটো উপলব্ধ	নাম : ভূপেন ডেকা পিতাৰ নাম: মহেন্দ্ৰ ডেকা ঘৰ নং : ৩৯ বয়স : 54 লিঙ্গ : পুৰুষ
676	BSW1011434	ফটো উপলব্ধ	নাম : ঘনকান্ত ডেকা পিতাৰ নাম: মহেন্দ্ৰ ডেকা ঘৰ নং : ৩৯ বয়স : 52 লিঙ্গ : পুৰুষ	677	BSW1011412	ফটো উপলব্ধ	নাম : লাহেশ্বৰী ডেকা স্বামীৰ নাম: প্ৰহ্লাদ ডেকা ঘৰ নং : ৩৯ বয়স : 50 লিঙ্গ : মহিলা	678	BSW0254797	ফটো উপলব্ধ	নাম : মইনা ডেকা স্বামীৰ নাম: ঘনকান্ত ডেকা ঘৰ নং : ৩৯ বয়স : 46 লিঙ্গ : মহিলা
679	BSW1011456	ফটো উপলব্ধ	নাম : হেমন্ত ডেকা পিতাৰ নাম: মহেন্দ্ৰ ডেকা ঘৰ নং : ৩৯ বয়স : 44 লিঙ্গ : পুৰুষ	680	BSW1011467	ফটো উপলব্ধ	নাম : নয়নমনি ডেকা পিতাৰ নাম: মহেন্দ্ৰ ডেকা ঘৰ নং : ৩৯ বয়স : 40 লিঙ্গ : পুৰুষ	681	BSW0099937	ফটো উপলব্ধ	নাম : হিৰণময় ডেকা স্বামীৰ নাম: ভূপেন ডেকা ঘৰ নং : ৩৯ বয়স : 39 লিঙ্গ : মহিলা
682	BSW1011478	ফটো উপলব্ধ	নাম : ঋতুৰাজ ডেকা বিতু পিতাৰ নাম: মহেন্দ্ৰ ডেকা ঘৰ নং : ৩৯ বয়স : 38 লিঙ্গ : পুৰুষ	683	BSW0100016	ফটো উপলব্ধ	নাম : প্ৰণিতা ৰাভা স্বামীৰ নাম: হেমন্ত ডেকা ঘৰ নং : ৩৯ বয়স : 37 লিঙ্গ : মহিলা	684	BSW0100487	ফটো উপলব্ধ	নাম : সুৰজ ডেকা পিতাৰ নাম: প্ৰহ্লাদ ডেকা ঘৰ নং : 39 বয়স : 28 লিঙ্গ : পুৰুষ
685	PYI0069716	ফটো উপলব্ধ	নাম : বুমী ডেকা পিতাৰ নাম: ভূপেন ডেকা ঘৰ নং : 39 বয়স : 20 লিঙ্গ : মহিলা	R 686	PYI0070813	ফটো উপলব্ধ	নাম : বুমী নাথ পিতাৰ নাম: ভূপেন নাথ ঘৰ নং : 39 বয়স : 20 লিঙ্গ : মহিলা	687	BSW1004597	ফটো উপলব্ধ	নাম : নাৰায়ন ডেকা পিতাৰ নাম: থানেশ্বৰ ডেকা ঘৰ নং : 8০ বয়স : 55 লিঙ্গ : পুৰুষ
# 688	BSW1004611	ফটো উপলব্ধ	নাম : দুলাল চন্দ্ৰ ডেকা পিতাৰ নাম: থানেশ্বৰ ডেকা ঘৰ নং : 8০ বয়স : 50 লিঙ্গ : পুৰুষ	689	BSW1004600	ফটো উপলব্ধ	নাম : শশীপ্ৰভা ডেকা স্বামীৰ নাম: নাৰায়ন ডেকা ঘৰ নং : 8০ বয়স : 50 লিঙ্গ : মহিলা	690	BSW1004586	ফটো উপলব্ধ	নাম : বনালী ডেকা স্বামীৰ নাম: দুলাল ডেকা ঘৰ নং : 8০ বয়স : 33 লিঙ্গ : মহিলা
691	BSW0574400	ফটো উপলব্ধ	নাম : কুবলী ডেকা পিতাৰ নাম: নাৰায়ণ ডেকা ঘৰ নং : 40 বয়স : 23 লিঙ্গ : মহিলা	Q 692	BSW1004633	ফটো উপলব্ধ	নাম : হিৰণ্য ডেকা পিতাৰ নাম: থানেশ্বৰ ডেকা ঘৰ নং : 8০ক বয়স : 65 লিঙ্গ : পুৰুষ	693	BSW1004644	ফটো উপলব্ধ	নাম : অনিমা ডেকা স্বামীৰ নাম: হিৰণ্য ডেকা ঘৰ নং : 8০ক বয়স : 60 লিঙ্গ : মহিলা
694	BSW1004655	ফটো উপলব্ধ	নাম : কন্দৰ্প ডেকা পিতাৰ নাম: হিৰণ্য ডেকা ঘৰ নং : 8০ক বয়স : 38 লিঙ্গ : পুৰুষ	695	BSW1004666	ফটো উপলব্ধ	নাম : ধনজিৎ ডেকা পিতাৰ নাম: হিৰণ্য ডেকা ঘৰ নং : 8০ক বয়স : 34 লিঙ্গ : পুৰুষ	696	BSW1004699	ফটো উপলব্ধ	নাম : ভগীৰাম ডেকা পিতাৰ নাম: দ্ৰোনধৰ ডেকা ঘৰ নং : 8১ বয়স : 42 লিঙ্গ : পুৰুষ
697	BSW1004713	ফটো উপলব্ধ	নাম : অনামিকা ডেকা স্বামীৰ নাম: মনিৰাম ডেকা ঘৰ নং : 8১ বয়স : 39 লিঙ্গ : মহিলা	698	BSW1004702	ফটো উপলব্ধ	নাম : মণিৰাম ডেকা পিতাৰ নাম: দ্ৰোনধৰ ডেকা ঘৰ নং : 8১ বয়স : 38 লিঙ্গ : পুৰুষ	699	BSW0414797	ফটো উপলব্ধ	নাম : জ্যোতিকা ডেকা স্বামীৰ নাম: জয়ন্ত ডেকা ঘৰ নং : 8১ বয়স : 34 লিঙ্গ : মহিলা
700	BSW1004724	ফটো উপলব্ধ	নাম : ফুলেশ্বৰ ডেকা পিতাৰ নাম: বালো ডেকা ঘৰ নং : 8১ক বয়স : 72 লিঙ্গ : পুৰুষ	701	BSW1004735	ফটো উপলব্ধ	নাম : বেফুলা ডেকা স্বামীৰ নাম: ফুলেশ্বৰ ডেকা ঘৰ নং : 8১ক বয়স : 65 লিঙ্গ : মহিলা	702	BSW1004746	ফটো উপলব্ধ	নাম : জয়ন্ত ডেকা পিতাৰ নাম: ফুলেশ্বৰ ডেকা ঘৰ নং : 8১ক বয়স : 42 লিঙ্গ : পুৰুষ



Q 703 নাম : চাৰ ডেকা স্বামীৰ নাম : নবীন ডেকা ঘৰ নং : 83 বয়স : 78 লিঙ্গ : মহিলা	BSW1004768 ফটো উপলব্ধ	704 নাম : নিপুল চন্দ্ৰ ডেকা পিতাৰ নাম : নবীন চন্দ্ৰ ডেকা ঘৰ নং : 83 বয়স : 57 লিঙ্গ : পুৰুষ	BSW1004779 ফটো উপলব্ধ	705 নাম : নীলিমা ডেকা পিতাৰ নাম : নবীন ডেকা ঘৰ নং : 83 বয়স : 46 লিঙ্গ : মহিলা	BSW1004780 ফটো উপলব্ধ
706 নাম : বিনোদ ডেকা পিতাৰ নাম : নবীন ডেকা ঘৰ নং : 83 বয়স : 42 লিঙ্গ : পুৰুষ	BSW1004804 ফটো উপলব্ধ	707 নাম : বীনা ডেকা স্বামীৰ নাম : নিপুল চন্দ্ৰ ডেকা ঘৰ নং : 83 বয়স : 42 লিঙ্গ : মহিলা	BSW1004815 ফটো উপলব্ধ	708 নাম : বমনী চহৰীয়া পিতাৰ নাম : বিহৰায় চহৰীয়া ঘৰ নং : 83 বয়স : 65 লিঙ্গ : পুৰুষ	BSW1004826 ফটো উপলব্ধ
709 নাম : পাৰ্বতী কলিতা স্বামীৰ নাম : নৰেশ্বৰ কলিতা ঘৰ নং : 83 বয়স : 50 লিঙ্গ : মহিলা	BSW1004871 ফটো উপলব্ধ	S 710 নাম : ডলি কলিতা পিতাৰ নাম : সতৰাম কলিতা ঘৰ নং : 83 বয়স : 35 লিঙ্গ : মহিলা	BSW1004882 ফটো উপলব্ধ	711 নাম : সীমান্ত কলিতা পিতাৰ নাম : নৰেশ্বৰ কলিতা ঘৰ নং : 83 বয়স : 33 লিঙ্গ : পুৰুষ	BSW0414771 ফটো উপলব্ধ
712 নাম : ববিতা কলিতা স্বামীৰ নাম : সীমান্ত কলিতা ঘৰ নং : 49 বয়স : 29 লিঙ্গ : মহিলা	BSW3886827 ফটো উপলব্ধ	713 নাম : তৃষ্ণা কলিতা পিতাৰ নাম : বিপিন কলিতা ঘৰ নং : 49 বয়স : 21 লিঙ্গ : মহিলা	PY10028340 ফটো উপলব্ধ	714 নাম : সংগীতা ডেকা স্বামীৰ নাম : পূৰ্ণ ধৰ কলিতা ঘৰ নং : 83 বয়স : 33 লিঙ্গ : মহিলা	BSW0255190 ফটো উপলব্ধ
715 নাম : আইকন কলিতা স্বামীৰ নাম : কান্ত ৰাম কলিতা ঘৰ নং : 83 বয়স : 80 লিঙ্গ : মহিলা	BSW1004917 ফটো উপলব্ধ	716 নাম : সতৰাম কলিতা পিতাৰ নাম : কান্ত কলিতা ঘৰ নং : 83 বয়স : 65 লিঙ্গ : পুৰুষ	BSW1004984 ফটো উপলব্ধ	717 নাম : কম্পনা কলিতা স্বামীৰ নাম : সতৰাম কলিতা ঘৰ নং : 83 বয়স : 55 লিঙ্গ : মহিলা	BSW1004995 ফটো উপলব্ধ
718 নাম : বিপীন কলিতা পিতাৰ নাম : কান্ত কলিতা ঘৰ নং : 83 বয়স : 46 লিঙ্গ : পুৰুষ	BSW1004928 ফটো উপলব্ধ	719 নাম : দিলীপী কলিতা স্বামীৰ নাম : নবকান্ত কলিতা ঘৰ নং : 83 বয়স : 45 লিঙ্গ : মহিলা	BSW1004906 ফটো উপলব্ধ	720 নাম : ভৰত কলিতা পিতাৰ নাম : কান্ত কলিতা ঘৰ নং : 83 বয়স : 45 লিঙ্গ : পুৰুষ	BSW1004940 ফটো উপলব্ধ
721 নাম : পূৰ্ণধৰ কলিতা পিতাৰ নাম : কান্ত ৰাম কলিতা ঘৰ নং : 83 বয়স : 42 লিঙ্গ : পুৰুষ	BSW1004951 ফটো উপলব্ধ	722 নাম : হীৰামণি কলিতা স্বামীৰ নাম : বিপীন কলিতা ঘৰ নং : 83 বয়স : 39 লিঙ্গ : মহিলা	BSW1004939 ফটো উপলব্ধ	723 নাম : হেমন্ত কলিতা পিতাৰ নাম : কান্ত কলিতা ঘৰ নং : 83 বয়স : 38 লিঙ্গ : পুৰুষ	BSW1004973 ফটো উপলব্ধ
724 নাম : কুমুদ কলিতা পিতাৰ নাম : ললিত কলিতা ঘৰ নং : 50 বয়স : 72 লিঙ্গ : পুৰুষ	BSW1005001 ফটো উপলব্ধ	725 নাম : কন্দৰ্প কলিতা পিতাৰ নাম : কুমুদ কলিতা ঘৰ নং : 50 বয়স : 41 লিঙ্গ : পুৰুষ	BSW1005023 ফটো উপলব্ধ	726 নাম : নৰেশ্বৰ কলিতা পিতাৰ নাম : হৰিধৰ কলিতা ঘৰ নং : 50 বয়স : 70 লিঙ্গ : পুৰুষ	BSW1005067 ফটো উপলব্ধ
727 নাম : বিজু কলিতা স্বামীৰ নাম : নৰেন কলিতা ঘৰ নং : 51 বয়স : 59 লিঙ্গ : মহিলা	BSW1005078 ফটো উপলব্ধ	728 নাম : মিন্টু কলিতা পিতাৰ নাম : নৰেন্দ্র কলিতা ঘৰ নং : 51 বয়স : 34 লিঙ্গ : মহিলা	BSW1005056 ফটো উপলব্ধ	729 নাম : কৰুনা কলিতা পিতাৰ নাম : নৰেন্দ্র কলিতা ঘৰ নং : 51 বয়স : 30 লিঙ্গ : পুৰুষ	BSW1011661 ফটো উপলব্ধ
730 নাম : অঞ্জুমণী কলিতা স্বামীৰ নাম : মিন্টু কলিতা ঘৰ নং : 51 বয়স : 27 লিঙ্গ : মহিলা	BSW0353839 ফটো উপলব্ধ	731 নাম : প্ৰফুল্ল কলিতা পিতাৰ নাম : হৰিধৰ কলিতা ঘৰ নং : 51 বয়স : 74 লিঙ্গ : পুৰুষ	BSW1005089 ফটো উপলব্ধ	732 নাম : মীনা কলিতা স্বামীৰ নাম : প্ৰফুল্ল কলিতা ঘৰ নং : 51 বয়স : 68 লিঙ্গ : মহিলা	BSW1005090 ফটো উপলব্ধ

733 নাম : হৰেকৃষ্ণ কলিতা পিতাৰ নাম: প্ৰফুল্ল কলিতা ঘৰ নং : ৫২ বয়স : 42 লিঙ্গ : পুৰুষ	BSW0271775 ফটো উপলব্ধ	734 নাম : দীপাৰানী বেজবৰুৱা স্বামীৰ নাম: হৰেকৃষ্ণ কলিতা ঘৰ নং : ৫২ বয়স : 37 লিঙ্গ : মহিলা	BSW1011605 ফটো উপলব্ধ	735 নাম : অচিত চন্দ্ৰ দাস পিতাৰ নাম: দীনেশ দাস ঘৰ নং : ৫২ বয়স : 25 লিঙ্গ : পুৰুষ	BSW0446930 ফটো উপলব্ধ
736 নাম : দুলাল কলিতা পিতাৰ নাম: বলো কলিতা ঘৰ নং : ৫৩ বয়স : 58 লিঙ্গ : পুৰুষ	BSW1005158 ফটো উপলব্ধ	737 নাম : ৰবীন্দ্ৰ কলিতা পিতাৰ নাম: বলো কলিতা ঘৰ নং : ৫৩ বয়স : 48 লিঙ্গ : পুৰুষ	BSW1005170 ফটো উপলব্ধ	738 নাম : মনিকা কলিতা স্বামীৰ নাম: দুলাল কলিতা ঘৰ নং : ৫৩ বয়স : 48 লিঙ্গ : মহিলা	BSW1005169 ফটো উপলব্ধ
739 নাম : কমল লোচন কলিতা পিতাৰ নাম: বলো কলিতা ঘৰ নং : ৫৩ বয়স : 42 লিঙ্গ : পুৰুষ	BSW1005192 ফটো উপলব্ধ	740 নাম : তুলিকা কলিতা স্বামীৰ নাম: কমললোচন কলিতা ঘৰ নং : ৫৩ বয়স : 42 লিঙ্গ : মহিলা	BSW1005136 ফটো উপলব্ধ	741 নাম : ডেনিম কলিতা পিতাৰ নাম: দুলাল কলিতা ঘৰ নং : ৫৩ বয়স : 27 লিঙ্গ : পুৰুষ	BSW0112854 ফটো উপলব্ধ
742 নাম : ইমন কলিতা পিতাৰ নাম: দুলাল কলিতা ঘৰ নং : 53 বয়স : 23 লিঙ্গ : পুৰুষ	BSW3893088 ফটো উপলব্ধ	743 নাম : গয়াৰাম দাস পিতাৰ নাম: অবনি দাস ঘৰ নং : ৫৪ বয়স : 60 লিঙ্গ : পুৰুষ	BSW1005205 ফটো উপলব্ধ	744 নাম : অৰ্পনা বড়ো স্বামীৰ নাম: বসন্ত বড়ো ঘৰ নং : 54 বয়স : 38 লিঙ্গ : মহিলা	BSW0555516 ফটো উপলব্ধ
745 নাম : প্ৰশেনজিত দাস পিতাৰ নাম: গয়া ৰাম দাস ঘৰ নং : ৫৪ বয়স : 37 লিঙ্গ : পুৰুষ	BSW0112904 ফটো উপলব্ধ	746 নাম : নিৰ্মালী বড়ো স্বামীৰ নাম: চন্দ্ৰ বড়ো ঘৰ নং : 54 বয়স : 33 লিঙ্গ : মহিলা	BSW0553073 ফটো উপলব্ধ	747 নাম : নৱ দাস পিতাৰ নাম: গয়া ৰাম দাস ঘৰ নং : ৫৪ বয়স : 29 লিঙ্গ : পুৰুষ	BSW0113753 ফটো উপলব্ধ
748 নাম : বনিতা শৰনীয়া মাতৃৰ নাম: গোবিন্দ শৰনীয়া ঘৰ নং : 54 বয়স : 22 লিঙ্গ : মহিলা	PYI0028035 ফটো উপলব্ধ	749 নাম : বন্তি শৰনীয়া মাতৃৰ নাম: গোবিন্দ শৰনীয়া ঘৰ নং : 54 বয়স : 22 লিঙ্গ : মহিলা	PYI0028118 ফটো উপলব্ধ	750 নাম : অমৃত শৰনীয়া পিতাৰ নাম: গোবিন্দ শৰনীয়া ঘৰ নং : ৫৪গ বয়স : 28 লিঙ্গ : পুৰুষ	BSW0125047 ফটো উপলব্ধ
751 নাম : শৰত চন্দ্ৰ বড়ো পিতাৰ নাম: বানেশ্বৰ বড়ো ঘৰ নং : ৫৪ক বয়স : 35 লিঙ্গ : পুৰুষ	BSW0124479 ফটো উপলব্ধ	752 নাম : বসন্ত বড়ো পিতাৰ নাম: বানেশ্বৰ বড়ো ঘৰ নং : ৫৪ক বয়স : 34 লিঙ্গ : পুৰুষ	BSW0124495 ফটো উপলব্ধ	753 নাম : সঞ্জিৎ ৰাভা পিতাৰ নাম: লক্ষীৰাম ৰাভা ঘৰ নং : ৫৪খ বয়স : 37 লিঙ্গ : পুৰুষ	BSW0124438 ফটো উপলব্ধ
754 নাম : পৱন ৰাভা পিতাৰ নাম: লক্ষীৰাম ৰাভা ঘৰ নং : ৫৪খ বয়স : 33 লিঙ্গ : পুৰুষ	BSW0273367 ফটো উপলব্ধ	755 নাম : কবিতা ৰাভা স্বামীৰ নাম: সঞ্জিৎ ৰাভা ঘৰ নং : ৫৪খ বয়স : 32 লিঙ্গ : মহিলা	BSW0124669 ফটো উপলব্ধ	756 নাম : মাইনা ৰাভা স্বামীৰ নাম: পৱন ৰাভা ঘৰ নং : ৫৪খ বয়স : 29 লিঙ্গ : মহিলা	BSW0273508 ফটো উপলব্ধ
757 নাম : লক্ষীৰাম ৰাভা পিতাৰ নাম: সোনাৰাম ৰাভা ঘৰ নং : ৫৪খ বয়স : 62 লিঙ্গ : পুৰুষ	BSW1005249 ফটো উপলব্ধ	758 নাম : ভোগেশ্বৰী বড়ো স্বামীৰ নাম: বানেশ্বৰ বড়ো ঘৰ নং : ৫৪ক বয়স : 60 লিঙ্গ : মহিলা	BSW1005238 ফটো উপলব্ধ	759 নাম : মালতি ৰাভা স্বামীৰ নাম: লক্ষী ৰাভা ঘৰ নং : ৫৪খ বয়স : 57 লিঙ্গ : মহিলা	BSW1005250 ফটো উপলব্ধ
760 নাম : গোবিন্দ শৰনীয়া পিতাৰ নাম: কানন্দ শৰনীয়া ঘৰ নং : ৫৪গ বয়স : 55 লিঙ্গ : পুৰুষ	BSW1005261 ফটো উপলব্ধ	761 নাম : বিমলা শৰনীয়া স্বামীৰ নাম: গোবিন্দ শৰনীয়া ঘৰ নং : ৫৪গ বয়স : 45 লিঙ্গ : মহিলা	BSW1005272 ফটো উপলব্ধ	762 নাম : সুভাষিনী দাস স্বামীৰ নাম: মনমোহন দাস ঘৰ নং : ৫৫ বয়স : 85 লিঙ্গ : মহিলা	BSW1005283 ফটো উপলব্ধ

763 নাম : দীনেশ দাস পিতাৰ নাম: মনমোহন দাস ঘৰ নং : ৫৫ বয়স : 50 লিঙ্গ : পুৰুষ	BSW1005307 ফটো উপলব্ধ	764 নাম : মঞ্জু দাস স্বামীৰ নাম: দিননাথ দাস ঘৰ নং : ৫৫ বয়স : 50 লিঙ্গ : মহিলা	BSW1011627 ফটো উপলব্ধ	765 নাম : চম্পা দাস স্বামীৰ নাম: দীনেশ দাস ঘৰ নং : ৫৫ বয়স : 35 লিঙ্গ : মহিলা	BSW1011616 ফটো উপলব্ধ
766 নাম : হিমালী ডেকা স্বামীৰ নাম: অচিত চন্দ্ৰ দাস ঘৰ নং : 55 বয়স : 22 লিঙ্গ : মহিলা	PYI0027615 ফটো উপলব্ধ	767 নাম : ধনজিত দাস পিতাৰ নাম: দীননাথ দাস ঘৰ নং : 55 বয়স : 19 লিঙ্গ : পুৰুষ	PYI0129445 ফটো উপলব্ধ	768 নাম : দীনেশ দাস পিতাৰ নাম: জয়নাথ দাস ঘৰ নং : ৫৫ক বয়স : 60 লিঙ্গ : পুৰুষ	BSW1005318 ফটো উপলব্ধ
769 নাম : অঞ্জু দাস স্বামীৰ নাম: দীনেশ দাস ঘৰ নং : ৫৫ক বয়স : 55 লিঙ্গ : মহিলা	BSW1005329 ফটো উপলব্ধ	770 নাম : শুভেই কছাৰী স্বামীৰ নাম: শুকান কছাৰী ঘৰ নং : ৫৫ বয়স : 70 লিঙ্গ : মহিলা	BSW1005330 ফটো উপলব্ধ	771 নাম : লোহিত কছাৰী মাতৃৰ নাম: শুভেই কছাৰী ঘৰ নং : ৫৫ বয়স : 30 লিঙ্গ : পুৰুষ	BSW0275156 ফটো উপলব্ধ
772 নাম : সবিতা কলিতা স্বামীৰ নাম: পদুম কলিতা ঘৰ নং : ৫৭ বয়স : 51 লিঙ্গ : মহিলা	BSW1005352 ফটো উপলব্ধ	773 নাম : দেবজিত কলিতা পিতাৰ নাম: পদুম কলিতা ঘৰ নং : ৫৭ বয়স : 27 লিঙ্গ : পুৰুষ	BSW0276436 ফটো উপলব্ধ	774 নাম : হেমাংগ কলিতা পিতাৰ নাম: পদুম কলিতা ঘৰ নং : ৫৭ বয়স : 26 লিঙ্গ : পুৰুষ	BSW0255174 ফটো উপলব্ধ
775 নাম : মনালিছা কলিতা পিতাৰ নাম: পদুম কলিতা ঘৰ নং : ৫৭ বয়স : 24 লিঙ্গ : মহিলা	BSW0416180 ফটো উপলব্ধ	776 নাম : হৰিচৰন কলিতা পিতাৰ নাম: বিদ্যাবাম কলিতা ঘৰ নং : ৫৮ বয়স : 58 লিঙ্গ : পুৰুষ	BSW1005374 ফটো উপলব্ধ	777 নাম : শ্ৰেয়ালি কলিতা স্বামীৰ নাম: হৰিচৰন কলিতা ঘৰ নং : ৫৮ বয়স : 44 লিঙ্গ : মহিলা	BSW1005385 ফটো উপলব্ধ
778 নাম : পুলক কলিতা পিতাৰ নাম: হৰিচৰণ কলিতা ঘৰ নং : ৫৮ বয়স : 24 লিঙ্গ : পুৰুষ	BSW0445148 ফটো উপলব্ধ	779 নাম : পবন কলিতা পিতাৰ নাম: হৰিচৰণ কলিতা ঘৰ নং : 58 বয়স : 22 লিঙ্গ : পুৰুষ	BSW0576942 ফটো উপলব্ধ	780 নাম : লোহিতা বেজবৰুৱা স্বামীৰ নাম: হেমচন্দ্ৰ বেজবৰুৱা ঘৰ নং : ৫৯ বয়স : 72 লিঙ্গ : মহিলা	BSW1005396 ফটো উপলব্ধ
781 নাম : কণ্ঠ বেজবৰুৱা পিতাৰ নাম: হেমচন্দ্ৰ বেজবৰুৱা ঘৰ নং : ৫৯ বয়স : 48 লিঙ্গ : পুৰুষ	BSW1005409 ফটো উপলব্ধ	782 নাম : উজ্জ্বলা বেজবৰুৱা স্বামীৰ নাম: কণ্ঠ বেজবৰুৱা ঘৰ নং : ৫৯ বয়স : 40 লিঙ্গ : মহিলা	BSW1005410 ফটো উপলব্ধ	783 নাম : কৰন বেজবৰুৱা পিতাৰ নাম: কণ্ঠ বেজবৰুৱা ঘৰ নং : 59 বয়স : 20 লিঙ্গ : পুৰুষ	PYI0028530 ফটো উপলব্ধ
784 নাম : মণিৰাম কছাৰী পিতাৰ নাম: গোলোক কছাৰী ঘৰ নং : ৬০ বয়স : 60 লিঙ্গ : পুৰুষ	BSW1005421 ফটো উপলব্ধ	785 নাম : কণেশ্বৰী কছাৰী স্বামীৰ নাম: মণিৰাম কছাৰী ঘৰ নং : ৬০ বয়স : 55 লিঙ্গ : মহিলা	BSW1005432 ফটো উপলব্ধ	786 নাম : গৌতম কছাৰী পিতাৰ নাম: মণিৰাম কছাৰী ঘৰ নং : ৬০ বয়স : 33 লিঙ্গ : পুৰুষ	BSW1011683 ফটো উপলব্ধ
787 নাম : ববিতা বৰ্মন স্বামীৰ নাম: গৌতম কছাৰী ঘৰ নং : 60 বয়স : 33 লিঙ্গ : মহিলা	PYI0103523 ফটো উপলব্ধ	788 নাম : বন্দনা বুঢ়াগোহাই কছাৰী স্বামীৰ নাম: গৌতম কছাৰী ঘৰ নং : ৬০ বয়স : 31 লিঙ্গ : মহিলা	BSW0365965 ফটো উপলব্ধ	789 নাম : ডিম্বেশ্বৰ কছাৰী পিতাৰ নাম: মণিৰাম কছাৰী ঘৰ নং : ৬০ বয়স : 28 লিঙ্গ : পুৰুষ	BSW0279455 ফটো উপলব্ধ
790 নাম : বিপুল কছাৰী পিতাৰ নাম: মণিৰাম কছাৰী ঘৰ নং : ৬০ বয়স : 27 লিঙ্গ : পুৰুষ	BSW0279539 ফটো উপলব্ধ	791 নাম : সাজো কছাৰী পিতাৰ নাম: গোলোক কছাৰী ঘৰ নং : ৬১ বয়স : 55 লিঙ্গ : পুৰুষ	BSW1005443 ফটো উপলব্ধ	792 নাম : সৰ্বেশ্বৰী কছাৰী স্বামীৰ নাম: সাজো কছাৰী ঘৰ নং : ৬১ বয়স : 52 লিঙ্গ : মহিলা	BSW1005454 ফটো উপলব্ধ

793 নাম : উমেশ কছাৰী পিতাৰ নাম : সাজো কছাৰী ঘৰ নং : ৬২ বয়স : 28 লিঙ্গ : পুৰুষ	BSW0113720 ফটো উপলব্ধ	794 নাম : বিনিতা কছাৰী পিতাৰ নাম : সাজু কছাৰী ঘৰ নং : ৬২ বয়স : 22 লিঙ্গ : মহিলা	BSW0569699 ফটো উপলব্ধ	795 নাম : দীপেশ্বৰী কছাৰী স্বামীৰ নাম : ভীম কছাৰী ঘৰ নং : ৬২ বয়স : 70 লিঙ্গ : মহিলা	BSW1005465 ফটো উপলব্ধ
796 নাম : কমল কছাৰী পিতাৰ নাম : ভীম কছাৰী ঘৰ নং : ৬২ বয়স : 42 লিঙ্গ : পুৰুষ	BSW1005476 ফটো উপলব্ধ	797 নাম : ভক্তি কছাৰী স্বামীৰ নাম : কমল কছাৰী ঘৰ নং : ৬২ বয়স : 37 লিঙ্গ : মহিলা	BSW1575786 ফটো উপলব্ধ	798 নাম : সন্তোষ বৰ্মণ পিতাৰ নাম : হৰিমোহন বৰ্মণ ঘৰ নং : ৬৩ বয়স : 58 লিঙ্গ : পুৰুষ	BSW1005487 ফটো উপলব্ধ
799 নাম : পুষ্পা বৰ্মণ স্বামীৰ নাম : সন্তোষ বৰ্মণ ঘৰ নং : ৬৩ বয়স : 46 লিঙ্গ : মহিলা	BSW1005498 ফটো উপলব্ধ	800 নাম : শ্ৰেণী কছাৰী পিতাৰ নাম : বাজেন কছাৰী ঘৰ নং : ৬৩ বয়স : 31 লিঙ্গ : মহিলা	BSW0423871 ফটো উপলব্ধ	801 নাম : ভূমিত্ৰা বৰ্মণ স্বামীৰ নাম : চম্বু বৰ্মণ ঘৰ নং : 63 বয়স : 30 লিঙ্গ : মহিলা	BSW0350702 ফটো উপলব্ধ
802 নাম : চম্পক বৰ্মন পিতাৰ নাম : সন্তোষ বৰ্মন ঘৰ নং : 63 বয়স : 24 লিঙ্গ : পুৰুষ	PYI0027953 ফটো উপলব্ধ	803 নাম : পিংকী বৰ্মন পিতাৰ নাম : সন্তোষ বৰ্মন ঘৰ নং : 63 বয়স : 21 লিঙ্গ : মহিলা	PYI0027938 ফটো উপলব্ধ	804 নাম : গুণ বড়ো পিতাৰ নাম : টেপেৰা বড়ো ঘৰ নং : ৬৩ক বয়স : 55 লিঙ্গ : পুৰুষ	BSW1005512 ফটো উপলব্ধ
805 নাম : বনু কছাৰী স্বামীৰ নাম : দিপক কছাৰী ঘৰ নং : ৬৪ বয়স : 58 লিঙ্গ : মহিলা	BSW1005556 ফটো উপলব্ধ	806 নাম : চন্দ্ৰ কান্ত কছাৰী পিতাৰ নাম : দিপক কছাৰী ঘৰ নং : ৬৪ বয়স : 31 লিঙ্গ : পুৰুষ	BSW1011672 ফটো উপলব্ধ	807 নাম : তিলক কছাৰী পিতাৰ নাম : দিপক কছাৰী ঘৰ নং : ৬৪ বয়স : 29 লিঙ্গ : পুৰুষ	BSW0282285 ফটো উপলব্ধ
808 নাম : বচিতা কছাৰী স্বামীৰ নাম : তিলক কছাৰী ঘৰ নং : 64 বয়স : 22 লিঙ্গ : মহিলা	PYI0043877 ফটো উপলব্ধ	809 নাম : কোমেশ্বৰী ডেকা স্বামীৰ নাম : ভবেন ডেকা ঘৰ নং : ৬৫ বয়স : 58 লিঙ্গ : মহিলা	BSW1005589 ফটো উপলব্ধ	810 নাম : লংকেশ্বৰ ডেকা পিতাৰ নাম : ভবেন ডেকা ঘৰ নং : ৬৫ বয়স : 43 লিঙ্গ : পুৰুষ	BSW1005590 ফটো উপলব্ধ
811 নাম : জয়ন্ত ডেকা পিতাৰ নাম : ভবেন ডেকা ঘৰ নং : ৬৫ বয়স : 37 লিঙ্গ : পুৰুষ	BSW1575844 ফটো উপলব্ধ	812 নাম : হিতেশ কছাৰী পিতাৰ নাম : কামাখ্যা কছাৰী ঘৰ নং : ৬৫ বয়স : 26 লিঙ্গ : পুৰুষ	BSW0422956 ফটো উপলব্ধ	813 নাম : মনীশা বৰুৱা ডেকা স্বামীৰ নাম : জয়ন্ত ডেকা ঘৰ নং : ৬৫ বয়স : 26 লিঙ্গ : মহিলা	BSW0520031 ফটো উপলব্ধ
814 নাম : পূৰা ৰাম কছাৰী পিতাৰ নাম : কুলেন কছাৰী ঘৰ নং : ৬৬ বয়স : 70 লিঙ্গ : পুৰুষ	BSW1005614 ফটো উপলব্ধ	815 নাম : খাগেৰী কছাৰী স্বামীৰ নাম : পূৰা ৰাম কছাৰী ঘৰ নং : ৬৬ বয়স : 64 লিঙ্গ : মহিলা	BSW1005625 ফটো উপলব্ধ	816 নাম : পবন চন্দ্ৰ বড়ো পিতাৰ নাম : পূৰা ৰাম বড়ো ঘৰ নং : ৬৬ বয়স : 37 লিঙ্গ : পুৰুষ	BSW1011638 ফটো উপলব্ধ
817 নাম : আৰতী বৰ্মন স্বামীৰ নাম : বাবুল বৰ্মন ঘৰ নং : ৬৬ বয়স : 36 লিঙ্গ : মহিলা	BSW0365924 ফটো উপলব্ধ	818 নাম : ৰাতুল কছাৰী পিতাৰ নাম : পূৰাৰাম কছাৰী ঘৰ নং : ৬৬ বয়স : 35 লিঙ্গ : পুৰুষ	BSW1575775 ফটো উপলব্ধ	819 নাম : দুলমণি বড়ো স্বামীৰ নাম : পবন চন্দ্ৰ বড়ো ঘৰ নং : ৬৬ বয়স : 35 লিঙ্গ : মহিলা	HPQ1238933 ফটো উপলব্ধ
820 নাম : গীতমনি কছাৰী স্বামীৰ নাম : ৰাতুল কছাৰী ঘৰ নং : ৬৬ বয়স : 34 লিঙ্গ : মহিলা	BSW1575800 ফটো উপলব্ধ	Q 821 নাম : শিব কছাৰী পিতাৰ নাম : নন্দৰাম কছাৰী ঘৰ নং : ৬৭ বয়স : 80 লিঙ্গ : পুৰুষ	BSW1005636 ফটো উপলব্ধ	Q 822 নাম : গোক্লেই কছাৰী স্বামীৰ নাম : শিব কছাৰী ঘৰ নং : ৬৭ বয়স : 68 লিঙ্গ : মহিলা	BSW1005647 ফটো উপলব্ধ

823 নাম : পদমী কছাৰী পিতাৰ নাম: শিব কছাৰী ঘৰ নং : ৬৭ বয়স : 48 লিঙ্গ : মহিলা	BSW1005658 ফটো উপলব্ধ	824 নাম : বশ্মী বেখা স্বামীৰ নাম: ললিত বড়ো ঘৰ নং : ৬৭ বয়স : 45 লিঙ্গ : মহিলা	BSW0365981 ফটো উপলব্ধ	825 নাম : বিনোধৰ কছাৰী পিতাৰ নাম: শিব কছাৰী ঘৰ নং : ৬৭ বয়স : 43 লিঙ্গ : পুৰুষ	BSW1005669 ফটো উপলব্ধ
S 826 নাম : লালতি কছাৰী পিতাৰ নাম: শিব কছাৰী ঘৰ নং : ৬৭ বয়স : 40 লিঙ্গ : পুৰুষ	BSW1005670 ফটো উপলব্ধ	827 নাম : ললিত বড়ো পিতাৰ নাম: শিব কছাৰী ঘৰ নং : ৬৭ বয়স : 32 লিঙ্গ : পুৰুষ	BSW0365973 ফটো উপলব্ধ	828 নাম : নিয়তি ৰাভা ব্ৰহ্ম স্বামীৰ নাম: ধনেশ্বৰ ব্ৰহ্ম ঘৰ নং : ৬৮ বয়স : 54 লিঙ্গ : মহিলা	BSW1111756 ফটো উপলব্ধ
829 নাম : ধনেশ্বৰ ব্ৰহ্ম পিতাৰ নাম: মহিৰ ব্ৰহ্ম ঘৰ নং : ৬৮ বয়স : 52 লিঙ্গ : পুৰুষ	BSW1005681 ফটো উপলব্ধ	830 নাম : নৰ্মদা কছাৰী স্বামীৰ নাম: গনেশ কছাৰী ঘৰ নং : ৬৮ বয়স : 45 লিঙ্গ : মহিলা	BSW1005692 ফটো উপলব্ধ	831 নাম : জেকী ব্ৰহ্ম পিতাৰ নাম: ধনেশ্বৰ ব্ৰহ্ম ঘৰ নং : 68 বয়স : 22 লিঙ্গ : পুৰুষ	PYI0035782 ফটো উপলব্ধ
832 নাম : ধৰ্ম কান্ত কছাৰী পিতাৰ নাম: দিপৰ কছাৰী ঘৰ নং : 69 বয়স : 34 লিঙ্গ : পুৰুষ	BSW1575720 ফটো উপলব্ধ	833 নাম : ৰাজেন্দ্ৰ কছাৰী পিতাৰ নাম: হীৰা কছাৰী ঘৰ নং : ৭১ বয়স : 62 লিঙ্গ : পুৰুষ	BSW1005738 ফটো উপলব্ধ	834 নাম : অঞ্জনা কছাৰী স্বামীৰ নাম: ৰাজেন্দ্ৰ কছাৰী ঘৰ নং : ৭১ বয়স : 56 লিঙ্গ : মহিলা	BSW1005749 ফটো উপলব্ধ
835 নাম : দিলীপ কছাৰী পিতাৰ নাম: ৰাজেন কছাৰী ঘৰ নং : ৭১ বয়স : 34 লিঙ্গ : পুৰুষ	BSW0145979 ফটো উপলব্ধ	836 নাম : দিগন্ত কছাৰী পিতাৰ নাম: ৰাজেন কছাৰী ঘৰ নং : ৭১ বয়স : 31 লিঙ্গ : পুৰুষ	BSW1575753 ফটো উপলব্ধ	837 নাম : জ্যোতিমা কছাৰী স্বামীৰ নাম: গনেশ কছাৰী ঘৰ নং : ৭১ক বয়স : 38 লিঙ্গ : মহিলা	BSW0145839 ফটো উপলব্ধ
838 নাম : কান্দৰী কছাৰী স্বামীৰ নাম: হীৰা কছাৰী ঘৰ নং : ৭১ক বয়স : 77 লিঙ্গ : মহিলা	BSW1005750 ফটো উপলব্ধ	839 নাম : গনেশ কছাৰী পিতাৰ নাম: হীৰা কছাৰী ঘৰ নং : ৭১ক বয়স : 40 লিঙ্গ : পুৰুষ	BSW1005761 ফটো উপলব্ধ	840 নাম : জমুনা দাশ পিতাৰ নাম: শান্তি কছাৰী ঘৰ নং : ৭২ বয়স : 39 লিঙ্গ : মহিলা	BSW1005794 ফটো উপলব্ধ
841 নাম : মহেশ্বৰ বড়ো পিতাৰ নাম: হিতেশ্বৰ বড়ো ঘৰ নং : ৭২ বয়স : 37 লিঙ্গ : পুৰুষ	BSW0146977 ফটো উপলব্ধ	842 নাম : ৰুণ ৰাভা স্বামীৰ নাম: কনক ৰাভা ঘৰ নং : 72 বয়স : 34 লিঙ্গ : মহিলা	BSW3855814 ফটো উপলব্ধ	843 নাম : ছবিতা বড়ো স্বামীৰ নাম: মহেশ্বৰ বড়ো ঘৰ নং : ৭২ বয়স : 32 লিঙ্গ : মহিলা	BSW0147058 ফটো উপলব্ধ
844 নাম : জানমণী কছাৰী স্বামীৰ নাম: বুপম কছাৰী ঘৰ নং : ৭২ বয়স : 22 লিঙ্গ : মহিলা	BSW3859683 ফটো উপলব্ধ	845 নাম : ধনেশ্বৰ কছাৰী পিতাৰ নাম: আনন্দি কছাৰী ঘৰ নং : ৭৪ বয়স : 58 লিঙ্গ : পুৰুষ	BSW1005807 ফটো উপলব্ধ	846 নাম : ভাৰতী কছাৰী স্বামীৰ নাম: ধনেশ্বৰ কছাৰী ঘৰ নং : ৭৪ বয়স : 48 লিঙ্গ : মহিলা	BSW1005818 ফটো উপলব্ধ
847 নাম : কুঞ্জ কছাৰী পিতাৰ নাম: ধনেশ্বৰ কছাৰী ঘৰ নং : 74 বয়স : 22 লিঙ্গ : পুৰুষ	PYI0035790 ফটো উপলব্ধ	848 নাম : ফুলেশ্বৰী কছাৰী স্বামীৰ নাম: আনন্দি কছাৰী ঘৰ নং : ৭৫ বয়স : 80 লিঙ্গ : মহিলা	BSW1005829 ফটো উপলব্ধ	849 নাম : কামাখ্যা কছাৰী পিতাৰ নাম: আনন্দি কছাৰী ঘৰ নং : ৭৫ বয়স : 54 লিঙ্গ : পুৰুষ	BSW1005830 ফটো উপলব্ধ
850 নাম : গনেশ কছাৰী পিতাৰ নাম: আনন্দি কছাৰী ঘৰ নং : ৭৫ বয়স : 52 লিঙ্গ : পুৰুষ	BSW1005863 ফটো উপলব্ধ	851 নাম : দোভাগী কছাৰী স্বামীৰ নাম: কামাখ্যা কছাৰী ঘৰ নং : ৭৫ বয়স : 48 লিঙ্গ : মহিলা	BSW1005896 ফটো উপলব্ধ	852 নাম : ৰমেশ কছাৰী পিতাৰ নাম: আনন্দি কছাৰী ঘৰ নং : ৭৫ বয়স : 46 লিঙ্গ : পুৰুষ	BSW1005852 ফটো উপলব্ধ

853 নাম : প্ৰমিলা কছাৰী স্বামীৰ নাম: পদ্ম কছাৰী ঘৰ নং : ৭৫ বয়স : 45 লিঙ্গ : মহিলা	BSW1005909 ফটো উপলব্ধ	854 নাম : দন্দিৰাম কছাৰী পিতাৰ নাম: আনন্দি কছাৰী ঘৰ নং : ৭৫ বয়স : 40 লিঙ্গ : পুৰুষ	BSW1005874 ফটো উপলব্ধ	855 নাম : সাধিৰাম কছাৰী পিতাৰ নাম: আনন্দি কছাৰী ঘৰ নং : ৭৫ বয়স : 38 লিঙ্গ : পুৰুষ	BSW1005885 ফটো উপলব্ধ
856 নাম : ৰাজনী বড়ো স্বামীৰ নাম: দন্দিৰাম কছাৰী ঘৰ নং : ৭৫ বয়স : 34 লিঙ্গ : মহিলা	BSW0149559 ফটো উপলব্ধ	857 নাম : বিজলী কছাৰী স্বামীৰ নাম: গনেশ কছাৰী ঘৰ নং : ৭৫ বয়স : 34 লিঙ্গ : মহিলা	BSW0149567 ফটো উপলব্ধ	858 নাম : অনপমা বড়ো স্বামীৰ নাম: ৰমেশ কছাৰী ঘৰ নং : ৭৫ বয়স : 34 লিঙ্গ : মহিলা	BSW0291195 ফটো উপলব্ধ
859 নাম : চাৰুলতা কছাৰী স্বামীৰ নাম: সাধিৰাম কছাৰী ঘৰ নং : ৭৫ বয়স : 30 লিঙ্গ : মহিলা	BSW0291369 ফটো উপলব্ধ	860 নাম : দীপাংকৰ কছাৰী পিতাৰ নাম: কামাখ্যা কছাৰী ঘৰ নং : ৭৫ বয়স : 23 লিঙ্গ : পুৰুষ	BSW1112127 ফটো উপলব্ধ	861 নাম : ধনজিত বড়ো মাতৃৰ নাম: প্ৰমিলা বড়ো ঘৰ নং : 75 বয়স : 21 লিঙ্গ : পুৰুষ	PYI0107219 ফটো উপলব্ধ
862 নাম : সোনালী বড়ো স্বামীৰ নাম: দীপাংকৰ কছাৰী ঘৰ নং : 75 বয়স : 21 লিঙ্গ : মহিলা	PYI0121681 ফটো উপলব্ধ	863 নাম : মিনাৰাম কছাৰী পিতাৰ নাম: আনন্দি কছাৰী ঘৰ নং : ৭৬ বয়স : 62 লিঙ্গ : পুৰুষ	BSW1005910 ফটো উপলব্ধ	864 নাম : বীনা কছাৰী স্বামীৰ নাম: মিনা কছাৰী ঘৰ নং : ৭৬ বয়স : 58 লিঙ্গ : মহিলা	BSW1005921 ফটো উপলব্ধ
865 নাম : বিশাল কছাৰী পিতাৰ নাম: আনন্দি কছাৰী ঘৰ নং : ৭৬ বয়স : 44 লিঙ্গ : পুৰুষ	BSW1005932 ফটো উপলব্ধ	866 নাম : সুনিল কছাৰী পিতাৰ নাম: মিনাৰাম কছাৰী ঘৰ নং : ৭৬ বয়স : 35 লিঙ্গ : পুৰুষ	BSW0292086 ফটো উপলব্ধ	867 নাম : বিবাহী কছাৰী স্বামীৰ নাম: বিশাল কছাৰী ঘৰ নং : ৭৬ বয়স : 34 লিঙ্গ : মহিলা	BSW1575764 ফটো উপলব্ধ
868 নাম : নীউতী কছাৰী স্বামীৰ নাম: চুনল কছাৰী ঘৰ নং : ৭৬ বয়স : 33 লিঙ্গ : মহিলা	BSW0331314 ফটো উপলব্ধ	869 নাম : ভূপেন কছাৰী পিতাৰ নাম: মিনাৰাম কছাৰী ঘৰ নং : ৭৬ বয়স : 31 লিঙ্গ : পুৰুষ	BSW0292219 ফটো উপলব্ধ	870 নাম : বন্দনা কছাৰী স্বামীৰ নাম: ভূপেন কছাৰী ঘৰ নং : ৭৬ বয়স : 31 লিঙ্গ : মহিলা	BSW0150599 ফটো উপলব্ধ
871 নাম : দীনেশ্বৰ কছাৰী পিতাৰ নাম: মগৰ কছাৰী ঘৰ নং : ৭৭ বয়স : 58 লিঙ্গ : পুৰুষ	BSW1005954 ফটো উপলব্ধ	872 নাম : ৰেনকা কছাৰী স্বামীৰ নাম: দীনেশ কছাৰী ঘৰ নং : ৭৭ বয়স : 52 লিঙ্গ : মহিলা	BSW1005965 ফটো উপলব্ধ	873 নাম : দীপজ্যোতি কছাৰী পিতাৰ নাম: দীনেশ্বৰ কছাৰী ঘৰ নং : ৭৭ বয়স : 30 লিঙ্গ : পুৰুষ	BSW0293118 ফটো উপলব্ধ
874 নাম : ৰূপম কছাৰী পিতাৰ নাম: দীনেশ্বৰ কছাৰী ঘৰ নং : ৭৭ বয়স : 28 লিঙ্গ : পুৰুষ	BSW0293217 ফটো উপলব্ধ	875 নাম : চুমি কছাৰী স্বামীৰ নাম: ৰঞ্জিত কছাৰী ঘৰ নং : ৭৭ বয়স : 44 লিঙ্গ : মহিলা	BSW1005987 ফটো উপলব্ধ	876 নাম : মামনি কছাৰী স্বামীৰ নাম: পীতাম্বৰ কছাৰী ঘৰ নং : ৭৮ বয়স : 67 লিঙ্গ : মহিলা	BSW1006015 ফটো উপলব্ধ
877 নাম : পীতাম্বৰ কছাৰী পিতাৰ নাম: ভবিন কছাৰী ঘৰ নং : ৭৮ বয়স : 60 লিঙ্গ : পুৰুষ	BSW1006004 ফটো উপলব্ধ	878 নাম : মোহন কছাৰী পিতাৰ নাম: পীতাম্বৰ কছাৰী ঘৰ নং : ৭৮ বয়স : 34 লিঙ্গ : পুৰুষ	BSW1006026 ফটো উপলব্ধ	879 নাম : গোলাপ কছাৰী পিতাৰ নাম: পীতাম্বৰ কছাৰী ঘৰ নং : ৭৮ বয়স : 26 লিঙ্গ : পুৰুষ	BSW0448910 ফটো উপলব্ধ
880 নাম : মমি কছাৰী স্বামীৰ নাম: গোলাপ কছাৰী ঘৰ নং : ৭৮ বয়স : 23 লিঙ্গ : মহিলা	BSW1122944 ফটো উপলব্ধ	881 নাম : খৰ্গেশ্বৰ কছাৰী পিতাৰ নাম: মগৰ কছাৰী ঘৰ নং : ৭৯ বয়স : 68 লিঙ্গ : পুৰুষ	BSW1006037 ফটো উপলব্ধ	882 নাম : ধনেশ্বৰী কছাৰী স্বামীৰ নাম: খৰ্গেশ্বৰ কছাৰী ঘৰ নং : ৭৯ বয়স : 65 লিঙ্গ : মহিলা	BSW1006048 ফটো উপলব্ধ



883 নাম : ৰাজু কছাৰী পিতাৰ নাম: খগেশ্বৰ কছাৰী ঘৰ নং : ৭৯ বয়স : 36 লিঙ্গ : পুৰুষ	BSW1006059 ফটো উপলব্ধ	884 নাম : মাইন বড়ো কছাৰী স্বামীৰ নাম: ৰাজু কছাৰী ঘৰ নং : ৭৯ বয়স : 30 লিঙ্গ : মহিলা	BSW0294215 ফটো উপলব্ধ	885 নাম : মনোৰাম কছাৰী পিতাৰ নাম: কুলেন্দ্ৰ কছাৰী ঘৰ নং : ৮০ বয়স : 44 লিঙ্গ : পুৰুষ	BSW1006093 ফটো উপলব্ধ
886 নাম : মনোমতি কছাৰী স্বামীৰ নাম: চুমিকা কছাৰী ঘৰ নং : ৮০ বয়স : 39 লিঙ্গ : মহিলা	BSW0295436 ফটো উপলব্ধ	887 নাম : ৰুমী কছাৰী স্বামীৰ নাম: মনোৰাম কছাৰী ঘৰ নং : ৮০ বয়স : 35 লিঙ্গ : মহিলা	BSW0295477 ফটো উপলব্ধ	888 নাম : প্ৰণৱ জ্যোতি ডেকা পিতাৰ নাম: হিৰণ্য ডেকা ঘৰ নং : ৮০ বয়স : 30 লিঙ্গ : পুৰুষ	BSW0295816 ফটো উপলব্ধ
889 নাম : নাতুপী কছাৰী স্বামীৰ নাম: লংকেশ্বৰ কছাৰী ঘৰ নং : ৮১ বয়স : 65 লিঙ্গ : মহিলা	BSW1006106 ফটো উপলব্ধ	890 নাম : উমেশ বড়ো মাতৃৰ নাম: লংকেশ্বৰ বড়ো ঘৰ নং : 81 বয়স : 36 লিঙ্গ : পুৰুষ	PY10028837 ফটো উপলব্ধ	891 নাম : ৰঞ্জমা ৰায় বড়ো স্বামীৰ নাম: উমেশ বড়ো ঘৰ নং : ৮১ বয়স : 30 লিঙ্গ : মহিলা	BSW0429365 ফটো উপলব্ধ
892 নাম : দুগেশ্বৰী কলিতা স্বামীৰ নাম: নগেন কলিতা ঘৰ নং : ৮২ বয়স : 65 লিঙ্গ : মহিলা	BSW1008500 ফটো উপলব্ধ	893 নাম : বিনয় কলিতা পিতাৰ নাম: নগেন কলিতা ঘৰ নং : ৮২ বয়স : 42 লিঙ্গ : পুৰুষ	BSW1008511 ফটো উপলব্ধ	894 নাম : নৱ ৰাভা পিতাৰ নাম: নৰেন ৰাভা ঘৰ নং : 82 বয়স : 24 লিঙ্গ : পুৰুষ	BSW0547117 ফটো উপলব্ধ
895 নাম : বাপন কছাৰী পিতাৰ নাম: কুলেন্দ্ৰ কছাৰী ঘৰ নং : ৮৩ বয়স : 55 লিঙ্গ : পুৰুষ	BSW1006128 ফটো উপলব্ধ	896 নাম : দিনেশ ৰাভা পিতাৰ নাম: হিৰণ্য ৰাভা ঘৰ নং : ৮৩ বয়স : 49 লিঙ্গ : পুৰুষ	BSW0297697 ফটো উপলব্ধ	897 নাম : প্ৰেমেশ্বৰী কছাৰী স্বামীৰ নাম: বাপন কছাৰী ঘৰ নং : ৮৩ বয়স : 48 লিঙ্গ : মহিলা	BSW1006139 ফটো উপলব্ধ
898 নাম : প্ৰমীলা ৰাভা স্বামীৰ নাম: দিনেশ ৰাভা ঘৰ নং : ৮৩ বয়স : 47 লিঙ্গ : মহিলা	BSW1008533 ফটো উপলব্ধ	899 নাম : ৰেমেশ্বৰী কছাৰী স্বামীৰ নাম: বাপন কছাৰী ঘৰ নং : ৮৩ বয়স : 45 লিঙ্গ : মহিলা	BSW1006140 ফটো উপলব্ধ	900 নাম : যুগল কছাৰী পিতাৰ নাম: বাপন কছাৰী ঘৰ নং : ৮৩ বয়স : 31 লিঙ্গ : পুৰুষ	BSW1575742 ফটো উপলব্ধ
901 নাম : হিৰণ্য কছাৰী পিতাৰ নাম: বাপন কছাৰী ঘৰ নং : ৮৩ বয়স : 29 লিঙ্গ : পুৰুষ	BSW0156927 ফটো উপলব্ধ	902 নাম : পংকজ ৰাভা মাতৃৰ নাম: প্ৰমীলা ৰাভা ঘৰ নং : ৮৩ বয়স : 29 লিঙ্গ : পুৰুষ	BSW0156935 ফটো উপলব্ধ	903 নাম : বিশ্বজিত ৰাভা পিতাৰ নাম: দিনেশ ৰাভা ঘৰ নং : ৮৩ বয়স : 25 লিঙ্গ : পুৰুষ	BSW0422899 ফটো উপলব্ধ
904 নাম : ৰঞ্জমা কছাৰী মাতৃৰ নাম: ৰেমেশ্বৰী কছাৰী ঘৰ নং : 83 বয়স : 23 লিঙ্গ : মহিলা	BSW3881760 ফটো উপলব্ধ	905 নাম : ভমিকা ৰাভা স্বামীৰ নাম: বিশ্বজিত ৰাভা ঘৰ নং : 83 বয়স : 23 লিঙ্গ : মহিলা	PY10069708 ফটো উপলব্ধ	906 নাম : বৈমালী ৰাভা স্বামীৰ নাম: পদুম ৰাভা ঘৰ নং : ৯৩ বয়স : 25 লিঙ্গ : মহিলা	BSW0432005 ফটো উপলব্ধ
S 907 নাম : লিকুমনী ৰাভা স্বামীৰ নাম: যতীন ৰাভা ঘৰ নং : ৯৯ বয়স : 25 লিঙ্গ : মহিলা	BSW0353516 ফটো উপলব্ধ	R 908 নাম : বিপিন ৰাভা পিতাৰ নাম: তৰিণী ৰাভা ৰাভা ঘৰ নং : 106 বয়স : 30 লিঙ্গ : পুৰুষ	BSW0348664 ফটো উপলব্ধ	#2 909 নাম : কৰুনা শৰ্মা পিতাৰ নাম: অমৃত শৰ্মা ঘৰ নং : 113 বয়স : 46 লিঙ্গ : পুৰুষ	BSW0426577 ফটো উপলব্ধ
R 910 নাম : যতীন শৰ্মা পিতাৰ নাম: অৰুণ শৰ্মা ঘৰ নং : ১১৩ বয়স : 28 লিঙ্গ : পুৰুষ	BSW0013318 ফটো উপলব্ধ	911 নাম : তৰুন ডেকা পিতাৰ নাম: ৰুপধৰ ডেকা ঘৰ নং : ১১৪ বয়স : 40 লিঙ্গ : পুৰুষ	BSW0013516 ফটো উপলব্ধ	912 নাম : মামনি ডেকা স্বামীৰ নাম: তৰুন ডেকা ঘৰ নং : ১১৪ বয়স : 37 লিঙ্গ : মহিলা	BSW0013607 ফটো উপলব্ধ



913	PYI0097477
নাম : নিৰ্মালী ডেকা পিতাৰ নাম: তৰুন ডেকা ঘৰ নং : 114 বয়স : 19 লিঙ্গ : মহিলা	ফটো উপলব্ধ

914	BSW0014449
নাম : নিৰ্মাই কছাৰী স্বামীৰ নাম: ৰাতিৰাম কছাৰী ঘৰ নং : 115 বয়স : 35 লিঙ্গ : মহিলা	ফটো উপলব্ধ

915	BSW0347724
নাম : ধনদা শৰ্মা পিতাৰ নাম: শৰৎ শৰ্মা ঘৰ নং : ধৰনী খাট বয়স : 27 লিঙ্গ : মহিলা	ফটো উপলব্ধ

916	BSW1010113
নাম : ভাৰতী ডেকা স্বামীৰ নাম: সাজলু ডেকা ঘৰ নং : বয়স : 65 লিঙ্গ : মহিলা	ফটো উপলব্ধ

#2 917	PYI0073445
নাম : জ্যোতিমা ডেকা পিতাৰ নাম: শম্ভু ডেকা ঘৰ নং : 12 বয়স : 25 লিঙ্গ : মহিলা	ফটো উপলব্ধ



918	2	PYI0149609	ফটো উপলব্ধ	919	1	PYI0153502	ফটো উপলব্ধ	920	2	PYI0154054	ফটো উপলব্ধ
নাম : সুভাংকৰ দাস পিতাৰ নাম: দীনেশ দাস ঘৰ নং : 05 বয়স : 18 লিঙ্গ : পুৰুষ				নাম : ভিতালি ডেকা পিতাৰ নাম: প্ৰফুল্ল ডেকা ঘৰ নং : 6 গ বয়স : 19 লিঙ্গ : মহিলা				নাম : বশিষ্ঠা বাভা পিতাৰ নাম: তপন বাভা ঘৰ নং : 29 বয়স : 21 লিঙ্গ : মহিলা			
921	2	PYI0154062	ফটো উপলব্ধ	922	2	PYI0154112	ফটো উপলব্ধ	923	2	PYI0154120	ফটো উপলব্ধ
নাম : মাজনী বাভা পিতাৰ নাম: তপন বাভা ঘৰ নং : 29 বয়স : 19 লিঙ্গ : মহিলা				নাম : মিনাক্ষী বড়ো স্বামীৰ নাম: দৰ্পন বাভা ঘৰ নং : 29 বয়স : 36 লিঙ্গ : মহিলা				নাম : সংগীতা বড়ো স্বামীৰ নাম: জেকী ব্ৰহ্ম ঘৰ নং : 68 বয়স : 20 লিঙ্গ : মহিলা			
924	2	PYI0154138	ফটো উপলব্ধ	925	2	PYI0154146	ফটো উপলব্ধ	926	1	PYI0156919	ফটো উপলব্ধ
নাম : বিষৰ কছাৰী মাতৃৰ নাম: নিমাই কছাৰী ঘৰ নং : 115 বয়স : 19 লিঙ্গ : পুৰুষ				নাম : জয়াৰানী ডেকা পিতাৰ নাম: নবীন ডেকা ঘৰ নং : গৃহ নং - 43 বয়স : 44 লিঙ্গ : মহিলা				নাম : পল্লবী শৰণীয়া স্বামীৰ নাম: দুৰ্গা বৰ্মন ঘৰ নং : 10 বয়স : 21 লিঙ্গ : মহিলা			
927	2	HPQ0248211	ফটো উপলব্ধ	928	2	FCM0436899	ফটো উপলব্ধ	929	1	PYI0160184	ফটো উপলব্ধ
নাম : গীতাজলী শৰণীয়া পিতাৰ নাম: বেপেন্দ্ৰ শৰণীয়া ঘৰ নং : 10 বয়স : 25 লিঙ্গ : মহিলা				নাম : কৰবী ডেকা পিতাৰ নাম: মধু ৰাম ডেকা ঘৰ নং : 40 বয়স : 27 লিঙ্গ : মহিলা				নাম : জোনালী শৰ্মা পিতাৰ নাম: শৰত শৰ্মা ঘৰ নং : 112 আ বয়স : 20 লিঙ্গ : মহিলা			
930	1	PYI0161620	ফটো উপলব্ধ	931	2	PYI0161810	ফটো উপলব্ধ	932	1	PYI0163782	ফটো উপলব্ধ
নাম : খৰ্গেশ্বৰ বাভা পিতাৰ নাম: ধমেন্দ্ৰ বাভা ঘৰ নং : 29 বয়স : 18 লিঙ্গ : পুৰুষ				নাম : বশিষ্ঠা ডেকা পিতাৰ নাম: মনি ৰাম ডেকা ঘৰ নং : 41 বয়স : 18 লিঙ্গ : মহিলা				নাম : বিকাশ নন্দী পিতাৰ নাম: ব্ৰজেন্দ্ৰ নন্দী ঘৰ নং : 1 বয়স : 45 লিঙ্গ : পুৰুষ			
933	2	PYI0167841	ফটো উপলব্ধ	934	2	PYI0168542	ফটো উপলব্ধ	935	1	PYI0175091	ফটো উপলব্ধ
নাম : হিয়া বানী ডেকা পিতাৰ নাম: গনেশ কুমাৰ ডেকা ঘৰ নং : 37 ক বয়স : 20 লিঙ্গ : মহিলা				নাম : নিশা বাভা স্বামীৰ নাম: বিপুল কছাৰী ঘৰ নং : 80 বয়স : 25 লিঙ্গ : মহিলা				নাম : তুষাৰ দীপ শৰ্মা পিতাৰ নাম: গিৰিশ শৰ্মা ঘৰ নং : 110 বয়স : 18 লিঙ্গ : পুৰুষ			
936	2	PYI0176594	ফটো উপলব্ধ	937	2	PYI0176636	ফটো উপলব্ধ	938	1	PYI0179184	ফটো উপলব্ধ
নাম : মুকুন্দ বাভা পিতাৰ নাম: উপেন বাভা ঘৰ নং : 32 ক বয়স : 20 লিঙ্গ : পুৰুষ				নাম : মুনাল বাভা পিতাৰ নাম: উপেন বাভা ঘৰ নং : 32 বয়স : 20 লিঙ্গ : পুৰুষ				নাম : ববিতা বৰ্মন স্বামীৰ নাম: নবজিত বৰ্মন ঘৰ নং : 97 বয়স : 19 লিঙ্গ : মহিলা			
939	2	PYI0185496	ফটো উপলব্ধ	940	2	BSW1306474	ফটো উপলব্ধ	941	2	HPQ0388983	ফটো উপলব্ধ
নাম : সুমিত্ৰা ডেকা স্বামীৰ নাম: সুনীল ডেকা ঘৰ নং : 8 বয়স : 29 লিঙ্গ : মহিলা				নাম : সুনীল ডেকা পিতাৰ নাম: নিৰু ডেকা ঘৰ নং : 8 বয়স : 48 লিঙ্গ : পুৰুষ				নাম : জুৰিমা বড়ো পিতাৰ নাম: বিৰুচন বড়ো ঘৰ নং : 39 বয়স : 28 লিঙ্গ : মহিলা			
942	1	PYI0188557	ফটো উপলব্ধ								
নাম : দেৱজিৎ ডেকা মাতৃৰ নাম: লক্ষেশ্বৰ ডেকা ঘৰ নং : 95 বয়স : 18 লিঙ্গ : পুৰুষ											



943	2	PYI0194613
নাম : শিখা মেধি স্বামীৰ নাম: টুৰন্ত ডেকা ঘৰ নং : 14 বয়স : 27 লিঙ্গ : মহিলা		
ফটো উপলব্ধ		

944	1	PYI0194662
নাম : কল্পনা বৰ্মন স্বামীৰ নাম: ৰাজীৱ বৰ্মন ঘৰ নং : 29 বয়স : 31 লিঙ্গ : মহিলা		
ফটো উপলব্ধ		

945	2	PYI0196915
নাম : প্ৰফুল্ল নাথ পিতাৰ নাম: মানীক চন্দ্ৰ নাথ ঘৰ নং : ৬৬ বয়স : 66 লিঙ্গ : পুৰুষ		
ফটো উপলব্ধ		

946	2	PYI0196923
নাম : অম্বিকা দেবী স্বামীৰ নাম: প্ৰফুল্ল নাথ ঘৰ নং : ৬৬ বয়স : 54 লিঙ্গ : মহিলা		
ফটো উপলব্ধ		

947	2	PYI0197129
নাম : সন্জিনা কছাৰী স্বামীৰ নাম: দিগন্ত কছাৰী ঘৰ নং : 71 বয়স : 29 লিঙ্গ : মহিলা		
ফটো উপলব্ধ		

948	1	PYI0197715
নাম : কেশব নন্দী পিতাৰ নাম: বিকাশ নন্দী ঘৰ নং : 1 বয়স : 18 লিঙ্গ : পুৰুষ		
ফটো উপলব্ধ		

949	1	PYI0201111
নাম : জয়ন্ত ডেকা পিতাৰ নাম: প্ৰফুল্ল ডেকা ঘৰ নং : 07 বয়স : 22 লিঙ্গ : পুৰুষ		
ফটো উপলব্ধ		

ভোটাৰৰ সাৰাংশ

A) ভোটাৰৰ সংখ্যা

	তালিকাৰ প্ৰকাৰ	তালিকাৰ চিনাক্তকৰণ	ভোটাৰৰ সংখ্যা							
			পুৰুষ	মহিলা	৩য় লিঙ্গ	মুঠ				
I	মূল তালিকা	মূল তালিকা	বিশেষ সংশোধন, 2026 চনৰ পূৰ্বৰ 2025 চনৰ মূল তালিকাৰ লগত থকা সংযোজন সমূহ একত্ৰিতকৰণ কৰা তালিকা।				464	453	0	917
II	যোগ তালিকা	পৰিপূৰক 1	বিশেষ সংক্ষিপ্ত সংশোধন, 2026				9	16	0	25
		পৰিপূৰক 2	অনবিচ্ছিন্ন সংশোধন 2026				3	4	0	7
			মুঠ				12	20	0	32
III	বিয়োজন তালিকা	পৰিপূৰক 1	বিশেষ সংক্ষিপ্ত সংশোধন, 2026				14	22	0	36
		পৰিপূৰক 2	অনবিচ্ছিন্ন সংশোধন 2026				1	1	0	2
			মুঠ				15	23	0	38
IV	লিংগ ক্ষেত্ৰত পৰিবৰ্তনৰ বাবে পাৰ্থক্য					0	0	0	0	
এই সংশোধনৰ পিছত ভোটাৰ তালিকাত ভোটাৰৰ মুঠ সংখ্যা (I+II-III+IV)						461	450	0	911	

B) শুধৰনীৰ সংখ্যা

তালিকাৰ প্ৰকাৰ	তালিকাৰ চিনাক্তকৰণ	শুধৰনীৰ সংখ্যা
পৰিপূৰক 1	বিশেষ সংক্ষিপ্ত সংশোধন, 2026	4
পৰিপূৰক 2	অনবিচ্ছিন্ন সংশোধন 2026	8
	মুঠ	12

নিৰ্বাচক পঞ্জীয়ন বিষয়াৰ স্বাক্ষৰ

E-মৃত, S-স্থানান্তৰিত/ বাসস্থান পৰিবৰ্তন, R-প্ৰতিলিপি, M-নিখোজ, Q-অযোগ্য